PL_1_23-5-17

1. NR I NAZWA ARCHIWUM	2. NR ZESPOŁU	3. NR SERII
1 AGAD	23	5

4. Nazwa zespołu:

Płockie ziemskie decreta (II)

5. SYGNATURA:	6. LICZBA ~~STRON:~~	7. LICZBA SKANÓW:
17	Kart: 705	1463

8. DATA WYKONANIA:	9. NAZWA PRACOWNI:
28.02.17	PT 17

10. UWAGI: k. 1a, 1b ⇒ karty dodatkowe zapisane.
Brak k. 13-15 (po k. 12 jest k. 16).
Brak k. 92 (po k. 91 jest k. 93).
94a ⇒ karta dodatkowa zapisana
122a, 122b, 122c ⇒ karty dodatkowe zapisane.
Brak k. 134 (po k. 133 jest k. 135).
Brak k. 147 (po k. 146 jest k. 148)
153a ⇒ karta dodatkowa zapisana.
162a ⇒ karta dodatkowa zapisana.
188a ⇒ karta dodatkowa zapisana.
188a ⇒ karta dodatkowa zapisana.
188b ⇒ karta dodatkowa zapisana.
Brak k. 181 (po k. 180 jest k. 182).
k. 558a ⇒ karta dodatkowa zapisana.
k. 643a ⇒ karta dodatkowa zapisana.



W Złocie. Złt. gr. s.	W Kurancie i Monecie. Złt. gr. s.	SUMMA. Złote gr. s.	NAZWISKO Percepty
			Jeszcze Zaległości z Lat dawnieyszych z roku 1812/3
			3, z Kassy powiat: Brzeskiey
		4134. 18.	Ofiara z Dobr Szlacheckich
		1044. 4.	Podymne zwyczayne
		6092. 7. 2	Kanon stały
		272. 16. 2	Kompetencyi
		6297. 19. 2	Kompetencyi z Mentem
		52. –	Kanon z Młynow
		131. 27.	Łanowe
		823. 8.	Podymne podwyższone
		4427. 29.	Czopowe wieyskiey
		1982. –	od Poddzierzawcow Podatku od Mięsa Koszernego
		25258. 10.	Summa

vide Rekapit: pag: 180.

Nro. Journału.	W Frydrychsdorach. Złt. gr. s.	W Dukatach Złt. gr. s.	W Kurancie i Monecie. Złt. gr. s.	In SUMMA Złt. gr. s.	Nro. Journału.	W Frydrychsdorach. Złt. gr. s.	W Dukatach Złt. gr. s.	W Kurancie i Monecie. Złt. gr. s.	In SUMMA. Złt. gr. s.

Nro. Jour nału.	W Fry- drychs- dorach. Złt. gr. s.	W Dukatach Złt. gr. s.	W Kurancie i Monecie. Złt. gr. s	In SUMMA. Złt. gr. s.	Nro. Jour nału.	W Fry- drychs- dorach. Złt. gr. s.	W Dukatach Złt. gr. s.	W Kurancie i Monecie. Złt. gr. s.	In SUMMA. Złt. gr. s.

1a



Actum in Supra
in Terminis Communibus Terre
stribus Plocenę Districtuum Plocen
simul et Bilscenę virtute Legis Die
hodierna pactis Anno ejusdem

V ncie ecie. gr. s.	In SUMMA. Zl. gr. s.

16

Actum in Plonsko in Iudicijs Terrestri-
bus Districtuum Plonscensis, Bielscensis
et Siepscensis, Virtute Legis Dje hodierna Pro-
tractis, Feria Quarta, Pridie Festi Sacratissi-
mi Corporis Christi Domini, Scilicet Dje No-
na Junij, Anno Ejusdem, millesimo, Septin-
genterimo, Septuagesimo, Tertio.

Termino hodierno ex Relatione authen-
tica Crrens Capitl Bobrovnicens p mlem Infra
scriptum recognita Cujus tenor Sequitur et Est ta-
lis. Actum in Crro Bobrovnicens Fra Quinta pt Do-
minicam Cantate proxima Scilicet Dje Decima Ter-
tia mensis Maij Anno Domini Millesimo Septingen-
terimo Septuagesimo Tertio. Coram Officio actisq
Prdsens Crrens Capitl Bobrovnicens Terrae Doln-
nens pltter Comparens. Mnlis Rni Gnlis Providus

Joannes

Joannes Sobolewski de Bonis Myst[illegible]
Nlium authus et Juratus Sanus Ro[illegible]
ipse Citationem Literalis Sigillalis pro Ju[illegible]
Trnibus Plocen Servien Copiae infrasen[illegible]
lem Tenoris Sequen Stanislaus Augu[illegible]
Gratia Rex Poloniae, magnus Dux Litch[illegible]
Russiae, Prussiae, Masoviae Samogitiae, [illegible]
Wolchiniae Podoliae, Podlachiae Smolensz[illegible]
niae Czernichoviaeq; Vobis Gnosis Paulo, Pe[illegible]
tonio, et Thomae Ligowskim Fratribus [illegible]
nis, tum Francisco Rzeszotarski de Person[illegible]
nisq vestris gnlter obus mandamus ut [illegible]
Trnibus Communibus Plocen abhinc [illegible]
juxta Suam Cadentiam Lege Rni desenju[illegible]
branae vacan Jurisdictione Terrae Dobrin[illegible]
peremptorieq Compareatis ad Instantia[illegible]
stigatoris Judicij nostri Ejusq Delator[illegible]
Ludovici, et Feliciannae de Kisielewskie In[illegible]
Conjugum Parentum atq Adami Filij [illegible]
nowskich Actis qui vos et quidem Cons[illegible]

assist[illegible]

1

Actum in Płocko in Positione actorum Terrestrium Plocensium Districtuum Plocensis Simul et Bilscensis Feria Secunda in Vigilia Festi Sancti Mathei apostoli et Evangelistae Scilicet Die Vigesima Mensis Septembris Anno Domini Millesimô, Septingentesimô, Septuagesimô Tertiô.

Actum in Płocko in Terminis Communi Terrestribus Płocensibus Districtuum Płocensis et Bielsiensis virtute Legis in Diem hodiernam Incidentibus Feria Secunda Cantatum Sanctae Agnethis Virginis et Martyris Scilicet Die Decima Octava Mensis Januarij anno Domini Millesimo Septingentesimo Septuagesimo Tertio.

Coram Mus Francisco Ignatio in Borowice Kosciszewski Judice Alberto in Mochowo Zołtowski Subjudice Francisco Ciołkowski Notario Terrestribus Płocensibus, In Praesentia Rum ac Generosorum Thomae Kosciszewski Pocillatoris Ziene Maximiliani Sierakowski Tribunalis Płocensis Joannis Podoski Thesaurarij Kawaziene Sigismundi Lasocki Nie Zacwiemene Joannis Starzynski Notarij Terrae Dobrinene Adami Miłodrowski Joannis Cameranorum Pauli Zołtowski Vice Notarij Płocensis Antonij Vice Notarij et Gregorij Wieszchowicz et Bratcene Woźnickich Jozephi Ciołkowski Mathaeus est in Jn Jn tini Zołtowski Joannis Uminski Burgrabiorum Lucae et Alberti Rolskich Valentini Rokitnicki Bonaventurae Ciołkowskich Stanislaj et Simonis Joannis et Antonij Kosciszewskich Stanislaj Ciołkowskie et Chyczty Sokolnicki Francisci Smoszewski Mathaei Rybicki Antonij et Norberti Jaroszewskich ac chorum Cum Pro Tete Juramentorum Nobilium ad Actum praesentem Congregatorum nec non Rndi Gsis Providi Pauli Stefaniak de Mochowo Authentici et Rati Actum praesentem Acclamantis Coram quibus Mus Judicibus Gsus Bartholomaeus Stephowski Super Munus Instigatoriatus Judicij praesentem Juramentum Lotha per Mum Judicem de promptu Flexis genibus positus Duobus Digitis ad Immaginem Crucifixi Christi Domini praestit Deo et Sanctae Jesu Christi Passione Ita Spiritum Sanctum praemissis adjuvante

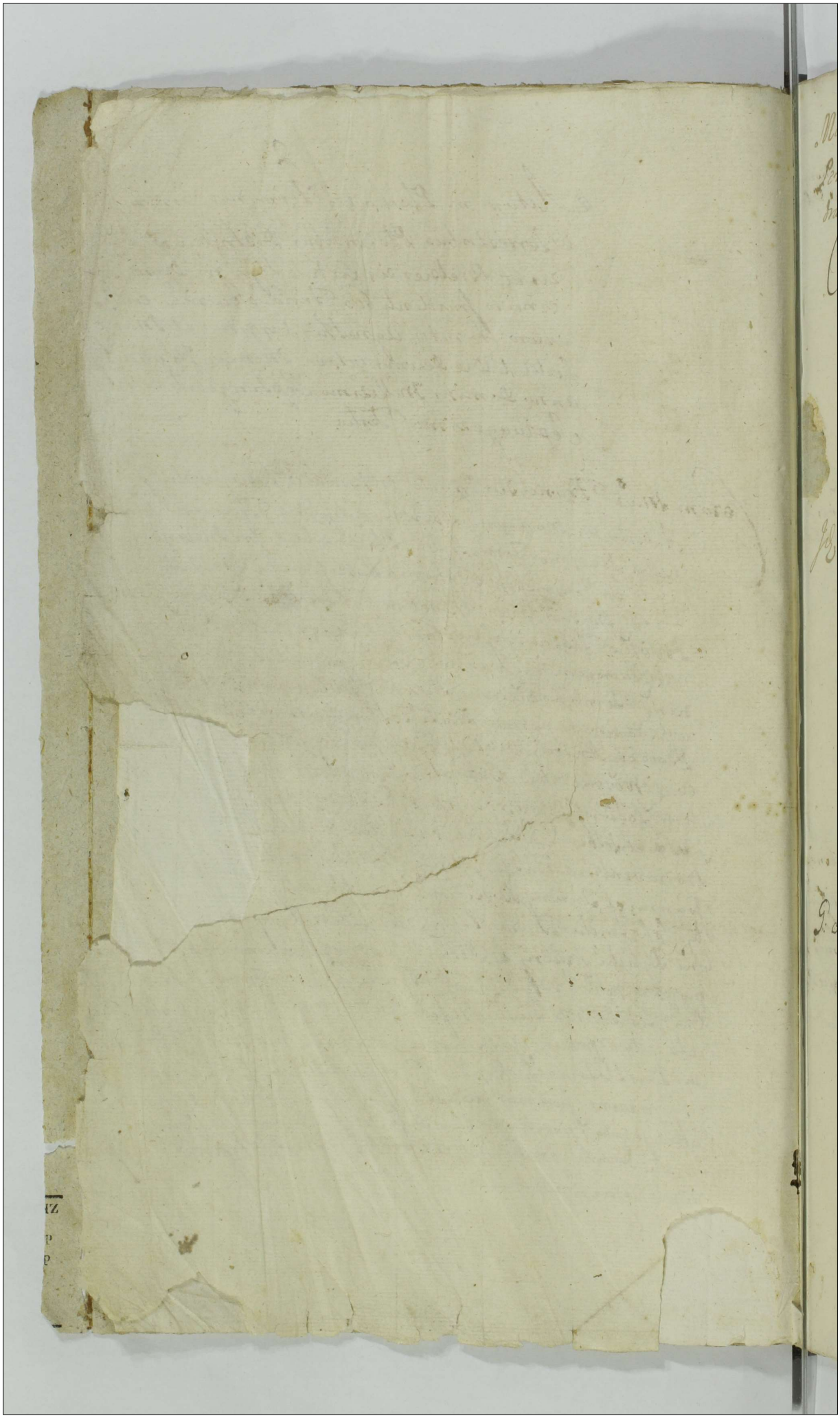

Mus Rosciszewski Judex Terrestris Plocen. Actor con.
Perillres Rdmos Cieslinski et Glinski Canonicos Cathe-
drales Plocen. Citt.

Coram Mo Stanislao Kuczkowski Notario Crenae Bobrowicen.
Terrae Dobrinen. In Locum Mci Francisci Ignatii Ro-
sciszewski Judicis Loci praesentis ad Causam praesentem Sub-
delegato
Ex primo Citationis Trno Lucrum Satisfactionis Contentis
Citationis pro quo res est in Instanti Sub Poena Bnis quae
D. Adt et Remitt.

Stanislaus Kuczkowski N. B. Terrae Dobrinen. in Locum M. Judi-
cis Loci praesen. ad Causam praesen. Substitutus mppria.

Scriptio ad Sequens

Jd. Actor contra Gsum Stanislaum Przedpełski Citatus

Coram Eod. Mo Stanislao Kuczkowski Notario Crenae Bo-
browicen. Terrae Dobrinen. in Locum Ejusd. Mci Rosci-
szewski Judicis Loci praesen. ad Causam praesentem Subdele-
gato Ex primo Citationis Trno Lucrum approbationis
quarum vi Transactionum In Ordine Resignationis
fortium in Bonis Jaskułtowice Miszewo Murata Kłu-
wo Zalesie Procenie Blaskowka Polko Czachowice et Bratu-
brzegi Littarum Subsecutarum pro quibus res est in In-
stanti Sub Poena Bnis quae D. A. et Remitt.

Stanislaus Kuczkowski N. B. T. D. in Locum M. Judicis
Loci praesen. ad Causam praesen. Substitutus mppria.

Decretum approbationis Transactionis

G. Simon Kokoszczyński Actor con. GG. Borowskie et Chycz-
owskie Conjuges Citatos
Ex primo Citationis Trno Lucrum Solutionis Summae Cum Pro-
usione pro quo res est in Instanti Sub poena Bnis quae D. A. et Remitt.

Decretum Comprobationis

Id. Actor et alij Contra SS. Borowskie Citatos
Ex primo Citationis Trno Lucrum Extraditionis Inventariorum violenter acceptorum pro quo res est idq. Instanti quae D. Rel.

Delatio Inquisitionis

Id. Actor cons. S. Felicianum Umieński Citatum
Ex primo Citationis Trno Lucrum Extraditionis Siliginis divi-ditae pro quo res est idq. Instanti sub poena Bnis quae D. Act.

Decretum Libertatis

Illustris Amdus Rdus Josephus Praepositus Krajkoviensis ac S. Franciscus Czachorowski acto Cas. Relictarum et Successores ob S. Joannis Starorypienski Cito et alios
Ex Primo Citationis Trno Lucrum Cassationis Donationis nulli-ter subsecutae et dimissionis Sortis idq. sub Poena Bnis quae D. Act.

Decretum Communicationis Documentorum

Judicia G. Felicianus Gorski actor Cen. Perfidos et Infidele Hersiek Krzyworosiak et Sciek Pellioner Judeos Plocen. Cit. et alios

In Trino C. ~~et ex~~ Remissione ab officio Burgraviati Executor ad Judicium praesens fuit ac ad citatione Lucrum Solutionis Summarum una cum Provisionibus provenientibus pro quibus res est in Instanti sub P. B. quae D. A. et Remit. deliqua in praedict.

Condemnatio Sup. Infideli Juel. Cum Caeteris Suspensa

X Religiosus in Christo Pater Bonifacius Roscipewski Conventus Plocen. Ordinis Sancti Dominici actor Cen. G. Nicolaum Roscipewski Citat.

In C. Lucrum Solutionis Summae cum Provisione ab Eadem provenientibus pro quo res est in Instanti, sub Poena Trino quae D. Addit. et Remittit.

Condemnatio

X Conventus Plocen. Ordinis Sancti Domini actor Cen. G. Nicolaum Roscipewski Citat.

Ex primo Citationis Trino Lucrum prout supra

Condemnatio

Religiosa ac Dedicata Virgo Maria Angela Rosciszewska Ordinis Sancti Francisci Conventus Varsaviae actrix Conv. S. Nicolaum Rosciszewski Cetal.

Ex primo Citationis Trinae Lucrum Solutionis summae una cum Provisione ab Eadem provenientem pro qua res est Innistanti sub poena Brevis quae D. A. et Remitt.

Condemnatio

Conventus Plocensis Ordinis Sancti Domini actor Conv. M. Mdzewski Thesaurariae Vinnicensis Cit.

Non sunt

Conventus Varsaviensis Ordinis Sancti Dominici actor Conv. M. Mdzewski Thesaurariae Vinnicensis Cit. et alios

Non sunt

M. Thomas Rescipewski Pocillator Rauczen. ad. et alij Cor. MM. Ignatium Paulum et Josephum Antonowicze Citat. et alios

Ex primo Citationis Trno. Lucrum Reinductionis in Bona Ramutowo violenter ademsta Bonificationis proventuum Indebite perceptorum addendi Calculi in praesentia Judicij sui pro quo res est in Instanti sub poena Bnis. quae D. A. et Remitt. Religiosa per omnia ut in Product.

Decretum Reinductionis in Bona Ramutowo

X Idem M. ad. et alij Cor. G. Stanislaum Borcikowski Citat. et alios

Ex primo Citationis Trno. Lucrum Satisfactionis Contractus Resignatorij ac Submissionis In Ordine Resignationis Bonorum Barcikowo, Cum attinentijs pro quo res est in Instanti sub P. B. quae D. A. et R.

Decretum Condescensionis

X Idem M. ad. et alij Cor. M. Franciscum Szaletowski Dapiferum Vissogrod. Citat. et alios

Ex primo Citationis Trno. Lucrum Solutionis Summae Cum Provisionibus provenien. pro quo res est In Instanti sub poena Bnis. quae D. A. et R.

Decretum Solutionis

G. G. Lucas Jez et Bogumila de Borcikowskie Conjuges actt et alij Cq G. G. Swierzynskie Citat et alios

Ex primo Citationis Trno Lucrum Comportationis Divisionum Intuitu Bonorum Mijakowa Subsecutarum quibus Comportatis Dimissionis Sortium Violenter ademptarum Una cum Dando Calculo de Indebite perceptis proventibus ac bonificatione pretensionum Fundi in presentia Judicij Sui aut officij Sui Competentis pro quo res est in Instanti, sub pena Rnis quae D. A. et Remitt.

Communicatio Documentorum

G. Lucas Sielski actt et alij Cons M. M. Ignatium et Paulum Antonowicze Citt et alios

Ex primo Citationis Trno Lucrum dimissionis Fundorum in Bonis Ramultowo Antiquitus ad Bona Samborz pertinent Violenter ademptis ac bonificationis quarum vi pretensionum in presentia Judicij aut officij Competentis pro quo res est in Instanti sub pena Rnis quae D. A. et Remitt.

Documentorum Communicatio

G. Joannes Uminski B. C. Pl. actt et alij Cq Perfidum et Infidelem Marcl Jozwowicz Judicum Plocz Citt et alios

Ex primo Citationis Trno Lucrum Solutionis Summae cum Provisione ab Eadem provenient pro qua res est in Instanti idq sub Pena Rnis quae D. A. et Remitt.

Decretum Solutionis

Sabs

M. Josephus Zakrzewski Pocillator Sieprzensis Judex Castr. Ploc. actor et alii Cum MM. Bartholomaeum et Michaelem Zakrzewskie Vexilliferis Zawsk. Citat. et alios

Ex primo Citationis Trno Lucrum Cassationis Ex divisionis Bonorum Universalium Fatis olim Parentis Derelict. qua Cassata Lucrum aliarum Divisionum in Praesentia Judicij Competentis assignationis pro quibus res est in Instanti sub poena Brus quae D. A. et Remitt. Reliqua prout in Producto,

Decretum Communicationis Documentorum

c488

M. Joannes Starorypienski Notarius Castr. Rzpinensis Terrae Dobrzensis actor et alii Cum MM. Franciscum Roznowski Citat.

Ex primo Citationis Trno Lucrum Solutionis Summae Cum Provisionibus Provenientis pro quo res est in Instanti sub poena Brus quae D. Actor.

Accordata

c88

G. G. Zgorzelscy actor et alii Cum Relict. ob S. Adami Starorypienski Citat. et alios

Ex primo Citationis Trno Ratione Violentiarum B. Perpetua,

Condescensio

Ex Comportat. pecunia cum diuersis [illegible] Chorzow a
M. Franciscus Rzeznowski Tribunus Bras. et Cuja
vie actor. Cum M. Joannem Starorypienski Notarium
Castr. Rypinen. Terrae Dobr. Citat.
Ex primo Citationis Trno Lucrum Solutionis Summarum Cum
Provisionibus ab Ejusd. Provenientibus pro quibus res est idq. In Instan
ti Sub poena Rpni quae D. A. et Remittit.
Accordata.

X M. Josephus Zalenewski Pocillator Gieprec. Judex
Castr. Plocen. actor. Cum G. Jezicki Citat. et alios
Ex primo Citationis Trno Lucrum Solutionis Summae Cum Pro
visione ab Eiusd. provenien. pro qua res est in Instanti Sub Pna Rpni
quae D. A. et Remittit. Decreta Solutionis

M. M. Antonowicze actor. et alij Cum M. Tho
man Rosciszewski Pocillatorem Raciaspen.
Solut. et G. Lucan Jez. Citat. et alios
Ex primo Citationis Trno Lucrum Comportationis Do
cumentorum ad Bona Ramultowo pertinentium ac Eva
tionis Summarum una Cum Bonificatione praetensionum
pro re actorum idq. Sub poena Rpni quae D. A. et Remittit.
Libertas a Trno

G. Valentinus Zołtowski Bibl. Act. et alij Cæ MM
Josephus Jezewski et Mathias Karwoscecki
Citat. et alios

Ex primo Citationis Trno Lucrum Solutionis Summarum Cum Provisionibus proveniens pro quibus res est in Instanti, sub Pœna Bnis quæ D. A. et Remitt. reliqua prout in Producto

Decretum Solutionis Cum Injungenda Condescensione

Cas. Divisi
G. Adamus Mitoelrowski Camerarius Terrn. Ploc. Act. et alij Cæ GG. Machcinski et Bia Tousesluc Conjuges Citat. et alios

Ex primo Citationis Trno Lucrum Cassationis Divisionum Bonorum Crebrna Cum præjudicio ac Defectu se Subsecut. quibus Cassatis aliarum Divisionum adæquatarum perficiendi tum bonificationis quarum ius prætensionum in Præsentia Judicij aut officij sui Competentis pro quo res est in Instanti sub pœna Bnis quæ D. A. et Remitt.

Communicatio Documentorum

GG. 7 ex ad 4 ac Act. Inhibitionis Dotis Relatione Sol.
Smorzewscy ~~Conjuges~~ et Obrębscy Conjuges
Act. Cæ G. Dłużniewski Citat. et alios

In Trno Conservato ex Remissione ac adutatione Lucrum Solutionis Summarum Dotalitiarum Cum Provisionibus pro quibus res est in Instanti sub Pœna Bnis quæ D. A. et Remitt.

Condescensio

Subs. G. Josephus Zołtowski actor Cq. G. Valentinus Zołtowski Burgrabius Cathy Stoc. Citat.

Ex primo Citationis Trno. Lucrum Cassationis quarumvis Cessionum ac aliarum Transactionum ex nullo dato et Accepto Subsecut. Rubrica Cassatis Solutionis Summarum cum Provisionibus provenientibus pro quibus res est in Instanti sub Pna. Rmus. quae D. A. et Remitt.

Condescensio

M. Jacobus Chamski actor et alij Cor. Relictarum et Successores ob. JM. Joannis Skorbek Castellani Junioradistrae Citat. et alios

In Trno. Conservato et ex adutatione Lucrum Solutionis Summae una cum Provisionibus ab Ejus Provenientibus pro quibus res est idq. in Instanti sub P. B. quae D. A. et Remitt.

Condemnatio

M. Karwosiecki Venator Vinnicae actor et alij Cq. G. Valentinus Zołtowski BCtk. citat. et alios

Ex primo Citationis Trno. ~~Lucrum~~ rne. Circumscriptionis Rmi. quae D. A. et Remitt. Reliqua prout in Producto

Decretum penalitatis

Evictionis ab Ipso Cod. G. Solucki Dehal

MM Kuczkowscy Notarij Cr. Bobrownicz Con-
juges actor Cr. MM Zalinczyckie Citat.

Ex Primo Citationis Trno Lucrum Evictionis ab Impedimento
Juridico Creditorum ad Bona Gizino Concurrens Solutionis Sum-
marum Actores Respicientium quibus Persolutis Dehabitionis
Bonorum Conjugis Bonorum Gizino pro quibus res est in Instanti
Sub Poena Bonis quae D. A. et Remitt.

Combinata

X G. Adamus B.P. Milodrowski Camerarius Terrae Plo-
cen. actor et alij Cor. GG. Machcinski et Bialowie-
skie Conjuges et alios Citat.

Ex primo Citationis Trno Respectu Violentiarum B.P. quae D. A.
Remitt.

Non sunt

G. Josephus B.P. Zoltowski actor et alij Cor. G. Valen-
tinum Zoltowski Burgraticum Stoicz Citat. et
alios

Ex primo Citationis Trno B.P. quae D. A. et Remitt.

Causa facti ad Trnum Condescensionis
Remittet.

Idem G. Kowalewski Bl. Pol. act. et alij Cum
Ad Bartholomeum Mazowiecki Tribunum
Zawiskiensem Citat.
In Trno Conservato et ex adaptatione Lucrum Solutionis Summae
Cum Provisione ab Eadem provenientem pro quibus res est in Instanti Sub
Pena Bnis quae D. A. et Remitt.

Scribunt ad Sequen.

G. Valentinus Zoltowski Bl. P. act. Cum G. Ja
cobum Dzieguiłowski et alios Citat.
Ex primo Citationis Trno Rne Violentiarum Q. P. quae D. A. et Remitt.

Cancellata et ad Trno Condescenso
nis Reputat.

Relicta et Successores D. M. Josephi Ko
łowski Notarij Terni Plocen. act. et alij Cum
G. Dominicum Kowalewski Citat.
Ex primo Citationis Trno Lucrum Cassationis Cessionis quae
Cassata decernendae Condescensionis ad Fundum Bonorum Sine
Quocino in Ordine Bonificationis praetensionum et Fundo Bono
rum pullulare pro quibus res est in Instanti Sub P. B. quae D. A. et Remitt.

Cancellata

Cl. SS. ad Spis

M. Thomas Rosciszewski Pocillator Rawiczensis
actor et alij Cum Infideles Mar. Sarna Polonyczny
Rawiczski Judices Drolinensis Citati et alios

Ex primo Citationis Trno Lucrum Solutionis Summae Cum Provisio
nibus ab Eadem provenientibus pro qua res est in Instanti Sub poena Bnis
quae D. A. et Remitt.

Condemnatio

Sub

Tcexad. Cl. Cas. Tran.

G. Mathaeus Olszewski actor et alij Cum Gelte
xandrum Zawidzki Citati et alios

In Trno Conservato ex ad citatione Lucrum Cassationis quarum vis
Transactionum Intuitu Bonorum Reptorum Cum Praejudicio Subsecut.
ac Dimissionis Eorumdem Bonorum Cum dando Cautelam de perceptis
Proventibus Bonificatis Eorumdem ac quarumvis praetensionum Fundi
in praesentia Judicij aut officij Competentis pro quo res est in Instanti
Sub poena Bnis quae D. A. et Remitt.

Decreta Condescensionis

Tcexad. Cl. SS.

X. G. Martianus Ciołkowski actor Cum Famatum Ta
anum Starogrodzki Civem Plocensem Citati et alios

Ex primo Citationis Trno Lucrum Solutionis Summae pro qua res
est in Instanti Sub Poena Bnis quae D. A. et Remitt. Reliqua prout in his
Producit

Decreta Remissionis

Relicta ad N. Francisci Sulkowski actor et alij Cons. ~~Relic~~ GG Komorska Matrem et Jezewski filium Citat. et alios
Ex Primo Citationis Trno Lucrum Extraditionis Bovum unacum Compensatione Carentiae Laborum ab Eisd. Bovum Provenientium pro quo res est In Instanti Lib. P. B. quae D. Act. R.

Decretum adcitationis

Eadem actrix et alij Cons. Eosd. GG Komorska et Jezewski Citat. et alios
Ex Primo Citationis Trno ratione Violentiarum B. P. quae D. Act.

Illustris Amdr. Rndus ~~Cra~~ Josephus Praepositus Krayhowicz ~~actor et alij~~ Cons. GG Franciscus et Casimirus Czachorowski actor Cons. GG Starorypienskie et alios Cit.

Non sunt

N Relicta Successores ad M. Lucae Malewski
ejus Castr. Ploc. actor et alij Cum Perfidis et Infidelis
Alexandrum Szymanowicz Syrurgum Salamon Jelkowicz
Aypsk Belliatorem Marek Jozwowicz et alios et Totam
Synagogam Judaeorum Ploc. Citat.
Ex primo Citationis Trno Lucrum Solutionis Summarum Cum Provi-
sionibus ab Ejusd. Provenientibus in Ordineq. Liquidationis Earumq. assigna-
de Condescensionis Judicij sui aut officij Competentis pro quo res est in In-
stanti, Sub poena Bnis quae D. A. et Remitt.
Condescensio

G. Josephus Zoltowski actor Cum G. Valentinum
Zoltowski Burgrabium Castr. Ploc. Citat.
Ex primo Citationis Trno Lucrum Solutionis Summarum Cum
Provisionibus provenientibus pro quibus res est in Instanti Sub Poena
Bnis quae D. A. et Remitt.
Condescensio

Id. actor Cum Eund. G. Zoltowski Bl. Ploc.
Citatur
Ex primo Citationis Trno Lucrum dimissionis Sortium Bonorum
Kamionki Condescensionis de Ejusd. in Praesentia officij Competentis
una Cum dando Calculo pro quibus res est in Instanti, Sub Poena Bnis
quae Decernitur et Remitt.
Condescensio Cum Combinatione
actoratus

Infideles Marek Jezwowicz Mercator Ptoc actor Successores ob Perillustris Rndssimi Melchioris Jezewski Canonici Cath Ptoc Citat.

In Trno Conservato et exadcitatione Lucrum Solutionis Summarum Cum Provisionibus Provenientibus pro quibus res est in Instanti Sub Pena Bnis quae D.A. et Remitt.

Condemnatio cum Caeteris Suspensa

G. Bruleyski actor Cq Infideles Szaja Matus Jacob Lewkowicz Gutman Lewkowicz et Abraham Jakubowicz alias Judaeos ac totam Synagogam Judaeorum Ptoc Citat.

Ex Primo Citationis Trno Lucrum Solutionis Summae Cum Provisione ab Eadem Provenienti pro qua res est idq in Instanti Sub P.B. quae D.A. et Remitt.

Condemnatio cum Caeteris Suspensa

Relicta ~~[illegible]~~ D. G. Petri Jerkowski actor et alii Cq G. Josephum Jerkowski Citat et alios

Ex primo Citationis Trno Lucrum Levationis Summae Dimissionis Sortis Bonorum Koskowo Stradzewo Jure Haeditario Possessae Dandi de Perceptis Proventibus Calculi pro quibus res est in Instanti Sub Poena Bnis quae Decernitur Addit et Remitt.

Ex Resti Siliginis divers.
X G. Simon Kokoszczynski actor Cor. G. Uminski
Citatur
Ex primo Citationis Trnd Lucrum Restitutionis Siliginis Diversi
tae pro quo res est in Instanti Sub Poena Bnis quae D.A. et Remitt.
Decretum Libertatis

Idem actor Cum Successtrices od G. Andreae Petry
Kowski et alii Citat.
X Ex primo Citationis Trnd Lucrum Solutionis Summae Cum Pro
visione Provenientis pro qua res est in Instanti Sub Poena Bnis quae
D.A. et Remitt.
Decretum Comprobationis

Idem actor Cum G.G. Borowski Citat. et alios
Ex primo Citationis Trnd Lucrum Extraditionis Inventariorum
una Cum Accremento pro quibus res est in Instanti Sub poena Bnis
quae D.A. et Remitt. Delatio Inquisitionis

16

Tc exadt L SS

M. Petrus Cieszewski Vexilliferi Haliciensis et alii eorum

S. Norbertum Jaroszewski Citati et alios

In Trno Conservato et exaudatione Lucrum Solutionis Summae una Cum Provisione ab Eae proveniente pro qua res est idq in Instanti Sub Poena Bnis quae D.A. et Remitt.

Decretum Comprobationis

H L ext Subditi

Sol

Id. actt Cor. M. Stephanum Cieszewski Citati

Ex primo Trno Citationis Lucrum Extraditionis Subditi una Cum Carentia Laboris ab Eae praestandi Sub Poena Bnis quae D.A. et Remitt.

Condemnatio

Actt S. edpi

actt et alij

Sol

M. Valentinus Kolistnicki Cor. Relicti ob S.

Joannis Starorypienski Citati et alios

Ex primo Citationis Trno Lucrum Solutionis Summae una Cum Provisione ab Eae proveniente pro qua res est in Instanti Sub Poena Bnis quae D.A. et Remitt.

Decretum Solutionis

X G. Adamus Milodrowski Actor Camerarius Terrestris Ploc. actor et alij Cum G. Machcinski et Białłowieski Conjuges Citati et alios
Ex primo Citationis Termino ratione Violentiarum Dd. P. gore Decer. Adj. et Remitt.
Condemnatio

X G. Josephus Ciołkowski B.C.P. actor et alij Cum G. Adamus Mieczynski Citati
Non Sunt

X G. Dominicus Kowalewski B.C.P. actor et alij Cum Relictam et Successores ob M. Josephi Kortowski Notarij Terrestris Ploc. Citati
Non Sunt

X Ex Ad. L. S. S. ad pp.
G. Dominicus Kowalewski Bibliot. ad et alij
Cor. M. Bartholomaeum Mazowiecki Tribunum
Terrae Zawiszae Citat. et alios
Non Sunt

Ex Ad. L. S. S. Solut.
G. Mathias Niedrowski ad et alij Cor.
G. Sed. Adamum Kesicki Citat. et alios
In Trno Conservato et ex adaptatione Lucrum ultimane fortis
Finalis ac Indilatae faciendae Executionis una cum Traditio
ne fortis ad quam Subsequendam ad Mum Capitaneum Loci praesens
Remittit Supervenientibus Impugnatoribus et Ijs quorum Nomine Impu
gnatum est B. P. quae decernitur Addit et Remitt.
Decretum Solutionis

Ex Ad. Cappij L. S. S. Solut.
G. Alexius Grzybowski ad et alij Cor.
G. Bartholomaeum Kwiecielewski Citat. et alios
In Trno Conservato et ex adaptatione Lucrum ulterioris fortis Fi
nalis et Indilatae faciendae Executionis ~~[illegible]~~
~~Solutae~~ pro qua Peragenda ad Mum Loci Capitaneum Remittitur
Decretum Solutionis

recepta CLSS

G. Ludovicus et Bartholomaeus Chorzewscy actores et alij Core Gsos Laurentius et Joannes Kowalewskie Citat et alios.

In Trno Conservato et ex adcitatione Lucrum Solutionis Summae Cum Provisione ab Eadem Provenient idq sub Poena Bnis quae DA et Remitt

Communicatio Documentor

CLSS eod

Idem actores et alij Core GG Laurentius et Albertus et Joannes Kowalewskie Citat et alios

Ex primo Citationis Trno Lucrum Solutionis Summae una Cum Provisione pro quo res est idq In Instanti sub Poena Bnis quae DA et Remitt

Simile Decretum

G. Joannes Laskowski actor et alij Core G. Joannes Krasinski Citat

Ex primo Citationis Trno Lucrum Solutionis Summarum Cum Provisionibus pro quibus res est in Instanti sub Poena Bnis quae DA et Remitt

non sunt

UB L Cassa Trom

G Stanislaus Borcikowski actor et alij Cons. Sol.
M Thomas Rescipewski Pocillatorem Rauquen
Citat et alios
Ex primo Citationis Trno Lucrum Cassationis Transactionum ille
galiter Subsecutt respectu vero pretensionum B P. gore D A et Remitt

Combinata

G L S S
G Antonius Dobrenicki actor et alij Cons. Sol.
Relictar et Successores od G Petri Modlinski
Citat et alios
Ex primo Citationis Trno Lucrum Solutionis Summae una cum Provisio
ne ab Eadem provenient idq sub P B. gore Decernit ad Ott et Remitt

G ~~[illegible]~~ L S S
G Adamus Kowalewski actor et alij Cons.
G Constantinus Sumarski Citat et alios
Ex primo Citationis Trno Lucrum Solutionis Summae Cum Provisio
nibus pro quo res est idq in Instanti sub P B. gore D A et Remitt

Nis Valentinus Rylicki ad et alij Cen
G Antonium Wernicki Vice Notarium Cast Bo
cen Citat
non sunt

vexat L ulterius
Relicta ad N Martini Czachorowski ad et
Cq Successores ad N Mathei Gerechowski
Citat et alios
In Trno et ex adaptatione Lucrum ulterioris fortis finalis ac Indebitae
Faciendae Executionis pro qua peragenda Executione Remitt ad Mun
Loci Capitaneum
Condemnatio

Vne indebitae vexae
G G Remiszewscy et Lubowscy Conjuges ad
et alij Cq Relicta ad N Martini Czachorowski Cit
et alios
Ex primo Citationis Trno ratione Indebitae vexae B P quae D A et Remitt
Decretum

10

Ex exacto Lext Subdit

M. Bartholomaeus Zakrzewski Vexillifer Ja-
uslen Actor et alij Cons. Alex. Siemiętkowski Citat
et alios

In Trno Conservato et exadutatione Lucrum Extraditionis Subdito una
cum Carentia Laborum pro qua res est in Instanti Sub P. B. quae D. A.
et Remitt. Reliqua in Protocollo

Non Sunt

Ex exacto Lappr. Trans.

G. Alexander Zawidzki actor et alij Cons. G. Ma-
thaeus Olszewski Citat et alios

In Trno Conservato et Exadutatione Lucrum approbationis Tran-
sactionum Respectu haereditatis Bonorum Peptowo Pacierze nte et Ime
Subsecutt pro qua res est in Instanti ratione Indebitae vexae B. P. quae
Decernit A. et Remitt.

Combinata

G. G. rne Indebitae vexae
Swiezynscy actor et alij Cons. G. G. Jose
Conjuges Citat et alios

Ex primo Citationis Trno Ratione Indebitae vexae B. P. quae D. A. et Remitt.
Reliqua prout in Producto

Combinata

Jzc etad LBS

Jefiteles Gutman Lewkowicz Judaeus Ptocz act
et alij Cz Successores od Perillustris Rndissimi Melch
ni Jozewski Canonici Cath Ptocz Citt et alios
In Trno Conservato et ex adutatione Lucrum Solutionis Summarum una
cum Revisionibus pro quo res est idq Instanti sub Poena Rnis quae D A et Remitt

Condemnatio

C B
Relicta od S Adami Starorypierski act
et alij Cz S Kolczynski et alios Citat
Ex primo Citationis Trno ratione Violentiarum B P quae D A et Remitt

Combinata

X S Valentinus Zoltowski Bl Ptcz act Cz S Jose
phus Zoltowski Citat.
Ex primo Citationis Trno respectu Pretensionum B P quae D A et Remitt

Combinata

G. Valentinus Zołtowski BCK actor et alij
Cum Successores ob D. Danielis Koscipewski
et D. Josephum Zołtowski Cit. et alios
Ex primo Citationis Trno Lucrum Cassationis Transactionis et pote
cessionis Sub pena Bnis quae D. A. et Remit

NS

Ex Fidelis Fyszel Markowicz Mercator Pro
Actor Cum Successores ob Perillustris Rndssi
mi Melchiores Josewski Citat. et alios
In Trno Conservato et exadatatione Lucrum Solutionis Summa
rum Cum Provisionibus Proveniens pro quibus res est in Instanti Sub PB
quae D. A. et Remit
Condemnatio

Ex Fidelis L. Levat.
M. M. Antonowicze actor et alij Cum M.
Thomam Koscipewski Pocillatorem Ra
cyzicum Cit. et alios
Ex primo Citationis Trno Lucrum Levationis Summae Cum
dando Calculo de Bonis nulliter Possessis pro quo res est in Instanti
Sub PB quae D. A. et Remit
Libertas a Trno

Perfidus et Infidelis Hersz Salamonowicz Mercator Ploc. ad Cl. M.M. Jewczkowskie Notarios Castr. Bobrownicen. Terrae Dobrinen. Citat. et alios

In Trno Conservato ex Remissione ab officio Crenen. Plocen. ad suum Judicium facit Lucrum Solutionis Summae Cum Provisione ab Eccl. provenien. pro qua res est idq. Instanti sub Poena B. quae D. A. et Remitt.

Decretum

G. G. Obrębscy Conjuges ad Cl. Cor. Relict. et Successores ad M. Lucae Malewski Judicis Castr. Plocen. Citat. et alios

Ex primo Citationis Trno Lucrum Solutionis Summar. una cum provisionibus ab Eccl. provenien. pro qua res est idq. Instanti sub P. B. quae D. A. et Remitt.

G. Constantinus Szumanski ad Cor. G. Adamum Kowalewski Cit. et alios

Ex primo Citationis Trno Respectu Variarum Pretensionum B. P. quae D. A. et Remitt.

Combinat. Decretum

C L Cas qu 7

G Joannes D Jaźniewski actor et alij Cons G G Obrz
bskie et Smoszewskie Conjuges Citat et alios

Ex Primo Citationis Trno Lucrum Cassationis quarum Tran
sactionum Actori praeiudiciosarum quibus Cassatis Decernere ad
Fundum Bonorum Swierczynko in Ordine assignandarum So
roribus Dotum Condescensionis proquibus res est in Instanti Sub
Poena B quae Decernit A et Remittit

Combinata

ex d C B P

G Franciscus Chudzenski actor et alij Cons G G Nicola
us Malipewski Citat et alios

In Trno Conservato et exadictatione Tandem

non sunt

C L Cas Dis Ultimae Dei

G Albertus Malipewski actor et alij Cons G Nicolau
Malipewski Citat et alios Cassanae et negotij

Ex primo Citationis Trno Lucrum Cassationis Cujus ius Conde
mnationis qua Cassata In Negotio Principali Lucrum Cassatio
nis Dispositionis ultimae Voluntatis proquibus res est in Instanti
Sub Poena Bmi quae D A et Remittit

Expedita Combinata

G. Adamy Jezewski actor et alij Contra Gnam Sub Konsp.
Citat. et alios.
Ex Primo Citationis Trno rne Violentiarum B. P. quae D. Act.
Combinata

G. Stanislaus Przedpełski actor Cz. M. Franciscum
Ignatium Rozcipowski Judicem Terrae Plocen.
Citat.
Ex Primo Citationis Trno Lucrum Cassationis quarumvis Tran
sactionum Respectu hereditatis Sortium Bonorum Jaskułtowi
cze Miszewo Murata Kłaczkowo Zalesie Procenie Polko Czacko
wice Białłobrzegi Injuriose Subsecut. pro quibus res est in Insta
ti Sub P. B. quae D. Act. et Remitt.
Combinata

G. G. Borowscy actor et alij Cen. G. Simonem Sob.
Koszczyński Citat. et alios
Ex primo Citationis Trno rne Pretensionum B. P. quae D. Act.
Combinata.

2

23

Cause Judiciandarum causarum Sub Actu Feria Secunda Festum Sancte Agnethis Virginis et martyris Die decima mensis Januarij Anno Domini Millesimo Septingentesimo Septuagesimo Sexto

Inter Ejum Felicianum Lonki autorem per Ejum Joannem Umiński et Ejus detem Judeum Stern Salamonowicz Citatum per Ejum Matheum Krupski Judicium presens decidendo Primum Partis autoree Controversijs Laicalibus dictis et Divinis Inspiciendis Julij Lellio Judeus Plocens presente in Primo spazet et se Cord Entrare permittit Secundo Super Cod disparente permittit Condemnatio prout in Simplici Registro Continetur et pro per agendo autore ad Illum Diem Citationem Remit Cum Comparente vero Inspiciendo Judeo Sterzek Krzywowziak Judeus Plocens Causa cta presenti Inspiciendi Judicandi ad Convictionem disparentis Primo Conservato Publicat

Inter Ejum Matheum et Raymundum Olszewskie Fratres Interee Germanos et Thamiam Ejus Wolinski Consortem autoree et Citatos per Eumd Ejum Matheum Olszewski Fratrem Patru Majorem suo et aliorum autorum et Citatorum nomine p et Jubn Alexandrum Zawadzki Citatum et autorem per Eumd Pitter et Cuepores olim Ejus Cristine Kwiatkowska Cum Supmemorato Ejus Zawadzki procreato Citatos et Autores per Eumd Ejum Zawadzki Deorentem Comparentibus et Eorum Judicium ter Controvertentibus Quarum partium Controversijs Licet quidem Pars Citatus mus et autorea ut pote Ejus Alexander Zawadzki Citationem Communicationem Documentorum in fundamenta Novellae Legis Suum ad Judicium Concedendum Infert Verum quantam Pars autorea Judicet Ejus Olszewscy presente in Causa Citationem Mandamentorum in Judicijs Primo Cheneri Sub Actu Feria Secunda pert Dominicam proxime Citat Citat Sert proxima anno Dni Millesimo Septingentesimo Septuagesimo Septimo Inter Partes Easd Jam Subsecutam et Precedentem Jum et Quesjum ante aliqua Annotatum suo in Judicio Deponunt Eandem Causam non primo Intuitu ad Resolutionem Judicij Sui Deventam esse Subsequent Novella vero Edi anni 1760 non nisi Communicationem Documentorum in primo Termino Leu potius Prima Instantia Concedendam Disponit Quorum de amputata per Partem Citatam Simul et Autoream Communicatione Documentorum pretensa Partibus in Negotio Principali Procedere Mandat Movit Ejus Alexander Zawadzki Citatus Simul et Autor ad Judicia Publica Petitionem non admissa protestatur Judicium Cum Debite Deputatis Jn Procedendo Decidendo Citationes Partium Divinam inter Easd Partes Jum Imprimis Condescensionis Suspensa Legalitate Transactionum utpote de Resolutione Resignationis per Memoratam olim Ejum Theophilam et Prudhic Olszewską Matrem autorem Super Bonis Defuncti Laurentij Ejus Zawadzki facta In Judicijs Terrestribus Cheneri Feria Secunda post Festum Sancte Lucie Evangelistae anno 1760 Nihilominus aliqua per Judicium Inferendo nte et Ame protestatum esse Deducitur pro Ejus Declaratione Ejus Zawadzki modernus Citatus Simul et Autor agere Gmeter misit quadam Manifestatione contra Factum Decretum esse Gremi Citatum suo in Judicio Constituendo Super ab Eod Decreto nullam Interposuit motionem Quamobrem

Ordine Executionis Cjusd. Decreti Necnon eam condescensionem in Prendum Bo
norum Leptow Lacense et Szelig Magna Judicij Liberi ejus Camerariorum Ung
aut Duorum absentia non Obstante Quod prd Bona Tertia post Dm Jubilatae
in Anno presenti Precedenti conducenda adsit censet Quod Judicium sive Cjus
Camerarij vel unus Meus Judex aut Camerarij mutuo partium Cum
ctu conducendi et condescendendi Compertationem Documentorum Cui in Ju
dicio Leptorum et aliorum Cjusd Causam presens habere potuerint et omni
no Spectaverint per Summarium Conscriptum prius Juramento Injungat Pretio
sos Bonorum Leptow Lacense et Brudzyenbrum et Szelig Magna Ingressus
Bonis Szelig Consideratis Portionibus Fraternis Predictis Decreto Condi
cionali Emanato Indigitantibus Utrum Licet Sibi ad aquet a Summa
Cui olim Josephe Theophilo de Brudzino Odszewska in Bonis Leptow Scripsi
ter et prd Pretio Bonorum Eorum Leptow provenienti sine Injuria Cessio
nis ad presens sub Protestate Mandati Cardenti sine Condicione Cum Colla
Manto Cohabitationis Licet praepostere, tamen in Casus Sentia Expectativa
Filij et Consanguineorum Proximorum Reclamationis in Bonis Supradictis
Szelig Magna sufficienter Extendere valent et adaequato Pretio Bona Lepto
wo, divendita Potesset Consideravit Circumferentias et Commoditates
Bonorum perpendat et Tendebit de Statu Antiquo quam Presenti Jugnicte
nec Capiet Summas Omnes et Onera cum presenti Sorte Villas Cum Sorte
per Utrasq partes ad presens Deposad assignent Liquidabit et Cui partium aqua
Provenerit Solutionem Cum Protestatione demandabit Cessionem de quaq
Inter Partes agitur ac alias Transactiones per Prelibatam Olim Joannam Odszew
skam Victricem Cui Subsecuit Cognoscet Resolvet approbabit vel Cassabit Data
quoq Decisa et Decretum Anterius Inito Aequet Partes Breviter pro
Clausentia Legis Justitiae Terminorum ac Documentorum Nihil in actum
et Provolutum Relinquendo Relinquendo Decidet et Diffinitive abit et Modera bit
quorum vel Cujus Decisioni Partes Parere et acquiescere debebunt et
tenebuntur pro Sub pena Bonis pro Primo Vice Condescensionis super Par
te Contravenente publicanda Cuita per utrasq Partes pena Septem
Marcarum Polonicarum per Partem per Partem Compensanda Judicio vero Toti
in Instanti per utram q Partem Solvendi pro quo Primo Condescensionis
Partes quas voluerint et Negotium Deposcerit partes Citandi Citandi
Subinde Supra scripto Fiendi Bonis Comparere debebunt et Tenebunt
Decreto presentes Vigore Monit ad Judicia Tribunalitia Cum Petitionem Cjus
Ad Sander Landzki nor ad missa protestatur Judicium Cum parte Citata

Coram Mio Stanislao Kuczkowski Notario Cesq Bobrowniciensi Terrae Dobrinensi in
Locum Mii Francisci Josephowski Judicis Loci presentis ad Causam presentem Sub
delegato Inter Unum Praefectum Ignatium Josephowski Judicem Terrae Dy
rensq Actorem ptis et Penthusium Andream Pelkiem Cellarium Josephum Cha
chi Cancellarium Vladislaviensem Canonicos Cathedralis Plocensis Citat per
Y Adamum Metodowski Scendem obspem Juramq Concordia Cessantes Pa
tes ad Sequentes Dies Conservato

Coram Mio Stanislao Kuczkowski Notario Cesq Dobrowniciensi Terrae Dobrinensi
in Locum Mii Francisci Ignatij in Rowniu Josephowski Judicis Terrae Plocensis
ad hanc Causam per Suum Alium Judicem Subrogati Inter Eundem Alium Judicem
Terrae

Trem Locens Actorem et Citatum plte, et Dlem Stanislaum Pred petis
Citatum et Actorem plte coram Judicio Suo et Subdelegato, Comparentibus et a
rum Judicio dictis Contrevertentibus Quarum Partium Controversys Causa et
Citationes Partium Utrarumq; et eadem Ex parte Mi Francisci Ignatij Roszkiewski
Judicis Trm Locens pro approbatione Transactionum Intuitu Hereditatis Sortis
Bonis Jaszczuttowie Ktaczkow et Miszew Murata Sitte Cum aliis Nomen Citatu
vocitatur dictis ut pte Salezie Lucie Haskowska Kraftobiegi Lasko Cracko
wiec Dominium tantum ad Communem usum Cum aliis Coheredibus habenti
a Quo Stanislao Pred petski olim Joannis Blo Cum olim Mli Quo Miszkie
wicz quondam Petricini Filia Miszewski Filia procreate acquisitarum Hereditar
ria vero parte Saltiet Supradicta Quoru Stanislai Pred petski pro Cassatio
ne Earundem Transactionum Manifestationibus relatarum Editas
Judicium una cum Mo Stanislao Kwiatkowski Notario Circa Zebro
wiensi Terre Lobniensi In Locum Mi Judicis Ob Causam ejus Legedispo
nente Subdelegato Substituto, Decedendo Licet quidem Predictus Quus Stanisla
us Pred petski Mi Roszczewski Judicis Trm Locensis Jure dator in Pondo
mento binarum Manifestationum Prima de Actis Quo Prima Feria Quinta ante
Dm Natis Sancti Joannis Baptiste Saltiet Die Vigesima Mensis Junij Ao
1771 per Quem Gabrielem Miszewski ex pro pinquitate Lege Presente Sub
da alterius Feria Sexta Immo Festi Visitationis Gloriosissime Virginis Ma
rie Saltiet Die Tertia Mensis Julij per Ipsum met Quum Stanislaum
Pred petski Resignantem Elapso Uno anno utrarumq; Coram Actis
Circ Locensibus reclamatione Cassatam Ultra Descriptum Legis factarum
Cassationem Transactionum ea Libere expensu et in competenti etate
per se Levogutarum presenti in Judicio Concludit ad Hereditatem pro
prie Sortis officiose et in Forma Statuti Resignate et Miserabilitat
nem Miseriny tamen in Deportationem Onerum juxta quantitatem Bo
Levate metu Restituendum Exposcit Motivq; Sole premissarum Manu
tationum Unius ex propinquitate ab aliena Consanguinea Persona Citatis
tempore alterius ab Ipso met Resignatore, pmemoreste factarum Mum Judicis
Terrestrem Junij Presentem pro Cassatione Transactionum Licte et Sine pre
judicio Confectarum ad presens Judicium Convenit Verum q
niam Judicio Suo Sufficienter una cum Mo Subdelegato Deductum Est
Mum Franciscum Ignatium Roszczewski Judicem Trem Locens Contra
Resignatorio Die Decima Septima Mensis Junij Anno 1771 in Stocho Datua
pro Summa Precentorum Redacta Sed Exemplorum ad manum Levante ul
onera Creditorea inter Quum Stanislaum Pred petski Juniclatorem a bona
predictum Mum Roszczewski Judicem Trem Locens parte altera Co
dem tum et Subsecutis ex eius Feria Secunda post Dm Sanctorum
et Modesti Martyrum Coram Acta Circ Locens Subsecuta predictame
tem in Bonis Jaszczuttowie Ktaczkow et Miszew Murata Cum
Monere laturis Dominio q Carum communem usum possidentib; ea
ro Arbitrio dirimendis Regnirisse Subuno Vel alter Latet Data Contrarie
Resignatorij Liberando quam q Eatum Hereditatem Servitium Contr
sentime Thesaurea Deportationum Cum Jure Alberto et Lucea Vicesi

ozen

olim Gnozi Bartholomej Siedlisz Filij pro Summa Mille Zyngh lone Polone pro dictam Sorte modo Poreproves afficiente Instipe per Eosdem Gnoss Siedlisz Cessionem Coram Actis Vicem Fficem Feria Secunda post Festum Sanctorum Vitti et Modesti martyrum Jahlet Die Decima Septima Mensis Junij An 1741 de Summa Mille Zyngh ong ex priestita Satisfactione in Idicti Mu Judicis Leowgrwipe Gum vero Stanislaus Brzedpetfki Cessionarius Delegata ex hunc deputatione Summe Gubate Gorum Sal Zlich Sub Uno Edemq Actu et Coram eyse Actis predictam Sortem Mus Judicii in Omni forma Juris Designatas de in Super de meto perze Leva to Sub Actu Designationis aegistetafse Mum vero Judicem uti Juris heredit atis ac Parate Poreszonis quæstorem in Sortem Premisam te stante Actu officioso Sabbatho in Vigilia Festi Natitis Sancte Gohannis Ba ptiste Coram eyse Actis per Mlen Decognito Intro mittere Valeat in Omni Solemnitate precedentibus Transactionibus Instrutis Emisse Sortis a Gno Stanislao Brzedpetfki quæsitæ Judicium Cum Mus Subdelegato Assistu Supra scriptis Manifestationibus et Dno Standar per omnia Admittent Mum vero Franciscum Ignatium Koszczenski Judicem Terrd Lo censem predictæ Sortis In Bonis Jasnezutkowice Ktarkowo et Mi Zewo Murata Cum Gus Nomen Adjuris Jahlet Voitative Dicto Procese Glaskowka Zalesie Thatte Dnegi Pollo Crackowiec pro Actuali et Indubitato heride Agnouit Dominum vero Gus Brzedpetfki Jus Dator Mu Rospraszki nullo modo Fundamento premissas Transactiones Declamant Cum Gabriel Mr pewski ad Limites Declamationem exhibitas quæstionis Super Mo dispe Videtur, Levato meto perze Juris in Omni Solemnitate Transactio nibus Gui Actione ad Juventa Juris Litem respectu vendatio nis Transactionum et Instrumentorum Novelle Legis Sententiat Cum Tamen Mus Judex attenta Mi Sentibilitate Partis Actoke Emisam Renalitatem Judi Cialiter Condonat Proinde Judicium Cum Mo Subdelegato Gundem Gum Dno Petfki a quavis Renalitate pronunciat Liberum facit et pronuntiat

Stanislaus Kuczkowski Notarius Castrens Rohaniczens Terræ Dobrinens in Locum M. Judicis Loci Jtem ad Causas Jtem Substitutus Subdelegatus ut supra

Inter Gum Valentinum Lewkowicz Actorem pter et Gam Mariam de Ja ewskie olim Gri Joannis Stawczynskiego Relictam Conreum Vidiam Actam pter Coram Judice Comparentibus et Secum Judicialiter Controvertentibus Quarum Partium Controversijs Cognoscendis Judicium Reddendo Citatione Partis Actoree Dicit quidem Gla de Gejewskie olim Gri Joannis Stawczynskiego Relicta Conreum Vidua Citata Deposita Comparitione officiosa Feria Tertia Ante Dm Sancti Antonij de Padua Jahlet Die undecima Mensis Junij Anno 1742 et a Mus Rosalia Kunczewska olim Mri Antonij Filia Skimborowo Mri Joannis Chomski Subjudicis Dni Terræ Lubl Consorte Vidua Matre et Stefano Chomski Filio Superstitibus Quatuor Millium Zyngh onum Scabinorum et Provisione Sibi

pendendo

pendenda Inscriptam coram Actis Curie Cracouiby Lewgnita Parte
autorea Valiet Mun Valentinum Kokitnicki cum Ges Jure pretend
pretensa Solutione Provisionis ex redditibus Dutalitatis a Summa octo mil
lium Dyne apud Dam Joan Stawnyprensha hereste prout Medietatem Jus
simile per se debite quasimodo persoluturum Decretis Sue Jonby per
premissam Inscriptionem remonstrando ad Bonos Schabagesky Demitten
sio in Judicio effluxitat et ab ultenior Sensitatione Provisionis a Summa
Quatuor Millium Dyne ex Majori Summa octo Millium Dyne acceper
solvente Libere Mattewam Concludit Verum Dominam Sufficienter
Probatum esse Dam Mcam Stawnyprinska Citatam Summam Octo
Millium Dyne ad Inscriptionem Authenticam Feria Secunda Jubi
gita Deste Nativitatis Sancti Joannis Baptiste Anno Millesimo Septin
gentesimo Sexagesimo Sexto Ludovici de Kamyenyetne Jnsti Valentini Ko
kitnicki Consortis in Bonis Suis Kokitnyki et Porkby Zakrzenhagen Due
gelewa pro Deportatione Jurium Obligatorij Mei Matrimonialis Scriptoris
Somerskan ex Provisione Annuali vel pro Jure Dutalitio Inter Mutuo
Kokitnicki Conjuges Feria Secunda post Dnm Dam Jacobi patronum
mi ad Jus Jta Informa Statuti Coram Actis Curie Cracouie Subsecuto
Subjectam esse Aqua Summa Integrali Octo Millium Dynorum Cre
dentis Mentio Obligationibus manualibus Deputatoribus Suis in Judi
cio reposcitis Signanter ultimano Jn anno 1776 Post Summam Mee
Chamska modo Accomodatio Datam determinante Provisione perdic
mi Quatuor Licet Minimam Tamen pero Lipse Partem ex Actorea
Spe Lucrande Majori Provisionis per Translationem Jn Alienam Do
tem Munda Premissa Summa Judicialiter percipiende Mea Stawnyprien
sha pro Solutione Originalis Summe Octo Millium Dynorum Cre
dentis ad Judicium Convenire et Ex Jnstitu Deretatum Ges Debet
Quo Circa Studendo Justitie et Equitati Judicium decernit Quatenus
Deneta Mea Stawnyprinska Existendo Inscriptum Superius de Cau
Liberatis Summam Octo Millium Dynorum Jn Aurea Monetam
Libet Aureum Hungaricalem Justa Ex Delegati Dotis Polonis per Oc
decem Florenos Polonos numerando una Cum Provisione retenta pro an
no presenti per Lemigratum Normandiam Dietatum attenta
Moderne Calamitate Jn et Provincia Deste Nativitatis Sancti Joannis
Baptistæ Jn anno presenti Judente Cramatis Cren Cracouie Sub
Cura Manifestationem Jn Causa Contraventionis Jacundo Plebi
cunda Inscripta m Bonis omnibus et Liberis Locatione et Jnscrip
tis Victoris per Quam Kokitnicki presentatione Solvat et Realiter
Enumeret Lucta Penam Trium Marcarum Polone parte pro parten
Cum Jubatione Expensarum et Lubrgore Inscripto Judicio hoc tibi Jnstanti
Sub Decreta Pena Dnm ea Deputo Lenus Extendenda Solvendo Ratione
Summe Inscripte Quatuor Millium Dynorum Mee Chamska modo
Accomodatio Date Eidem Mee Stawnyprinska agat Sicut de Jure
Jtis Decretis Mense Januarii

[illegible]

Inter Gdis Valentinum Zoltowski BCP Basnabam et Leonem Fratres
natu minores Inter se Germanos Zoltowskie Actores et Citatos per Cund
Gum Burgrabium Suo et Fratrum Suorum nne Mum Josephum Jezie
Zerae tutum Suum clave Minoris Regiminis Equestris Majorem Sub
tum et Actorem per Gm Josephum Zoltowski Mum Mathiam Karw
dzichi Venatorem in Incolam Citatum et Actorem pter pter Quos
Joannem Makomaski Citatum et Judicem per Gum Josephum Zoltowski Citat
Komski Inscriptum Plempotentem Gum Josephum Zoltowski Citat
Actorem et Judicem pter Suppletae Impetitionis Admenta par
tibus Experimendat In Experimento Licet quidem a Mo Josepho
Zoltowski Josepho Jezephi Jezewski Exercitum Suum Quare Minoris
Regimenti Equestris Majore Comparens Delationem Exemptus Cane
rendam exposuit Cum Hamen In Causa personalitatem non requiren
te Probe et Amputata Delatione Quae Exemptus per Partem Citatam
Judicibus pretensa Judicium Procedere Causam Prosequi Jubet In pro
sequendo Ulteriorib; Partium Controversiis Claudiller Judex Decernendo Citu
tionis Partium Omnium Et quidem Primo ex parte Gdis Valentini Zoltow
Burgrabij Crene Plocens Suo et Fratrum Suorum nne pro Solutione Summe
Trunge Millium ex Bonis Thor debite Contra Mum Mathiam Karw
dzichi Citatorum Bonorum hpredem Collectivo vero ab Ed Mo Karwow
dzi pro Cum scriptione Mandati Manifestatione Certa per Gdm Valentinum
Zoltowski BCP facta Alterata Mo Josepho Jezewski pro Bonificatione
Decessus Summae in Quibet Symphonis per Grosses Quos denotatos non
Cumentem Antegue Currentis Solutae et in Bonis Thor Locatae Perti
vero per Gdm Josephum et Valentinum Zoltowskie Fratres Sibi ab Initio pro Resolutione Transa
ctionum Injunctae Dbi Peregrinatorum Capitaneatus Cum me ac Restitutae
ne Aequalter ad Jus Naturae Editas Defendendo, Quando quidem Judicium
Probatum est Primo et Originaliter Grosses Josephum Zoltowski Judicandi
Crene Plocens olim Adami Filium et Hedwigim Zdrojewskie Conjuges
Modernorum Actorum Parentes Summam Septem Millium Symphonum et Summa Majori Duodecim Millium Symphonum Decretalem
Personali Potentialiter in Substantia Gulczenkapia Inter Cuspetes olim
Josephum Thomae Dziatynski Palatinum Culmense et Creditores et ame Substan
tiam Gulczenianam Concurentes probato et Ed Actorie Upoqdiensia
Sabbatho in Festo Sanctae Margarethae Virginis et Martyris
Anno 1726 per Obstatam partem, Super Bonis Mirowskie Sedzi
wie Seu Starathowskie in presenti Platu Crene et Districtu Eidem
Consistentibus acquisitu et Judicata per Manus ab olim Perillustri Re
verendo Primo Thoma Pamboki Canonico Cathedrali Plocens Mediante
Transfusores Contractu Tum et Ipsamet Transfusione foram Actis
Crene Plocens Penes Secunda pars Dm Patris Alter Sanctae Joannis
Majoris Ante ob Diem Dominicam proxime Hodiernam per Decachordum
Imperatoriale ad 1744 Mensem Quae Perillustri Dnos Canonicis
Plocens Renuncita Literae Dominam Summam Superascriptum Septem
Millium Symphonum Solvere ac Inscriptum non Officiosum Sub Uno Cog

actis

Eodemq actu qm et Capio per Ipsum Alexandrum Orzechi olim Gnosz Jac
Filiu Gnosz Andreyi de Zdrojewskie Zoltowskiej presentium autor
Matri mi Bonis Suis hereditarijs Ktaki et Vitostamie in Stu Plocens
et Districtu Wielkiens consistentibz de manibz Perillustris et Reverendiss
Thome Lapuschi Canonici Cathedralis Plocens Receptan ex Thoru
ne Pendenda Locatis pere Datarij Matris Suae Predictos Gnosz Zoltow
skios Filios Summam Trium Millium Zlpphonum ex Summa Majori Se
ptem Millium Zlpphonum in Bonis Ktaki et Vitostamie Locata ni
na Precessem medijantibus oppignoris Transactionibz derivanten Tran
portatis Decretum Intuitu vero Lesionatis Summe Quatuor Millium
Zlpphonum Decreta varijs signanter ultimarijs Confederonale
Solutionis Inter Modernos Actores ab Una et Quor Alexandrum Orzechi
prte ab altera in Fundo Bonorum Predictorum Ktaki et Vitostamie pro
latum ad Actarij Curie Plocens Feria Tertia In Crastino Festi S: Michaelis
Archangeli Anno 1760 mo do obtate Subsecutur ex Judicatu
nis Summarum Trium Quatuor Millium Zlpphonum
Originalis Alterius Possessionalis Mille Zlpphonum Impensis
Solusmet Gnosz Valentini Zoltowski Burgravij Curie Plocens Lapen
tape In Fundamento Itaq Prelibate Decreta Predicti Gnosz Valenti
ni Zoltowski Burgravij Curie Plocens et Josephum Zoltowskie Patres
Inter se Germanos Suos et Quorum Antonij Barnabe et Leonis Zoltowskich
Fratrum Suorum Nominibz de Summa Simul Juncta Trium Millium
Zlpphonum # Sub adjudicata Feria Secunda ante Festum Assumptionis in Celum
Gloriosissime Virginis Marie Ao 1771 Quo Mtus Josephus Jezierski
Executor Suae Cesare Majoris Minoris Majori olim Joannis Filio
Capionem Fecerunt Haud vero Mathias Karwoszecki Venatorum
Primus Curie Levata Prima Summa Jam in Minori Quantitate Zlpphonum
Quo Mtus Josephus Jezierski In recompensam Predicte Capionis Gabriel
Zoltowskich in Bonis Suis hereditarijs Thoru a Quo Mathias Karwo
szecki Ipse hereditarius quesitis Sub una Colligatu et Capio Gab
Zoltowskich toties dictis Trium Fratribz Summam Trium Millium
Zlpphonum Trigenta Grossos Computando Inscripsit Mutuo vero Jezierski Ipse
per Decurtatum Valore Zlpphonum Trigenta in Quantitate Summe Decepsus Causatus Gnosz Va
lentinum Burgravium Curie et Josephum Zoltowskie ad Instantiam Actu
res Comparentes Intuitu Prime Illatis Sibi Damnis Contra Mtum Jezierski et
Karwoszecki Executatos esse pro Solutione Quinq Summe Principal
Summe Trium Millium Zlpphonum ex Summa Majori Ante
que Tempore Data Protestatus Mutuo Karwoszecki et Bonificatio
ne Decepsus Mutuo Jezierski Suum Judicium Convenisset Qui Circa
Studendo Justitie et Equitati Decernit Judicium Quatenus Mutuo
Karwoszecki Bonorum Thoru Heres Predicte Summe Gnosz
Zoltowskich Obnoxiorum Insistendo Inscriptionis Superius de Data
Declarate Justa Obloquentiam Qua Quemlibet Zlpphorum Trigenta

Triginta Sex grossis numerando ut pote summam Quinque Millium Tymphanorum Aureis hungaricalibus Trecentis Triginta Tribus et Tymphanis Quinque in specie acceptis de manibus Mri Jezewski Quatuor capita ad presens obstentem decedentis Gri Antonij Zoltowski Respicientem Jacentia Jn Gros Valentinum Burgrabium Josephum Barnabam et Leonem Luventem Zoltowski Fratres Germanos dividentem et quidem binas portiones Ad manus Gsorum Valentini et Josephi una cum provisione ab ultima gratiosa ne relicta vero alterius binis portionibus Mri Gri Tymphanis Thomae Barnabae et Leonem Zoltowskie spectantibus donec eorum Patruelis nunquam haverint nihil per Superstites Fratres nihil quorum Nihil ni post Lb Pendente Provisionis nocendo, Jn et pro Vigilia Festi Nativitatis Sancti Joannis Baptistae ni Anno presenti fluidenti Coram Actis Curiae Plebanalis Chab manifest Poena Bnis circa manifestationem facta Super Parte Contravenientes faciendae Publicandae Solvat et Realiter Enumerett Lucta Poena Bnis Marcarum Polonicarum Parti ni Bnd Suprascripto Judicio suo totidem Lub simili Poena tyni ad Regias Praliminis obtinenda Solvenda Quantum vero spectat Decisum Praetendo Constitutioni Anni 1717 Die Tymphanes per Gros Triginta octo Numerati ni Antiqua Moneta diminuivalent Summam vero Tymparum Quinque Millium Tymphanorum plus quam ab annis Sexaginta pro fectam Debant ni ejus Summa Damni pro diminutione valoris. Circa Transportationem per Mri Jezewski ni Thomae tyni Zoltowskiis Cap Curatos ad gratiam Trecentorum Triginta Trium Florenorum et groschorum Decem Polonicalium Judicio suo Causatum esse constat pro cujus Quidem modi Meto Dum non moderni actores querulabantur et Mrus Jezewski Conveniunt Judicium Decernit Quatenus Supradictus Mrus Jezewski Baronus Limae Originali ni Regni Italiae ito Familiae Juris Creator Beneficiandae Decedentis Quo tam Felicitar Trecentorum Triginta Trium Florenorum et groschorum Decem Polonicalium Ad manus Gsorum Valentini et Josephi Zoltowskiis tantum uti Vindicantium Jn et pro Vigilia Festi Nativitatis Sancti Joannis Baptistae ni Anno presenti fluidenti sub poena Bnis Coram Actis Curiae Florenae circa Manifestationem Jn Casu Contraventionis ni publicandae Solvendae et Realiter Enumerandae Quintae poenae Bnis Marcarum Polonicarum Parti ni Bnd Suprascripto et Subscripto Judicio suo totidem ex dem Regiis Praliminis Ulterius Quidem Spectat Praetensam poenalitatem Jn tuitu Usurpationis Mri Kamuszelli Venatoris Primicerii Quinquaginta Regalium a Manifestatione de acta Gus Poena Secundum ni Bnd Festi Nativitatis Sancti Joannis Baptistae Gloriosissimae Virginis Mariae Anno 1771 Coram Actis Curiae Florenae per Valentinum Zoltowski Burgrabium Curiae Florenae Contra Mrum Jezewski ac Kamuszelli Facta Lecta Cum scripto Ex quo probatur Unde Subscripti Ejus Gri Margraviae Zoltowski Burgravii ad Inventa Decernit Judicium Quatenus Partium Actis in praesentia Superendum abactu ni Octo Septimanis Decreti Praesentis Ingrediatur Quae Depositiones Spatium Trium Dierum Sine Interpositione Continuet et Explicat, nec non in Quibus Ruit in aliena Zona Locare affectaverint Insimul

an

m Egressu de Curri Penar Duplicem quatuordecim Marcarum Polonicalem
parte Sub pena Bonis tam respectu mei Scribae Curiae quam Solutae me
Marcarum Coram Actis Cenet Plocens Circa moenia Judicii hic per medi
um mei Instante Loci Subingressi et Regni plius faciendi et publicandi Literas
Exemplari vero Manifestationem Superius de Actis Exaratam non tantum
Circumscriptionem Murorum Gerentis et Karwaschi redolentem sed et Cancella
rias, sive Curiae officiales denique murorum Exemplo Cujusdam Judicis
Plocensis notabili Plorescentes tangentem pro Clementianda Judiciorum
Censet Et ut Jesus Zoltowski Burgrabius Plocens in post multis se Gerat
in Scriptis Levis monet et Judicat Quo vero Ad Alterationem Gis Josephi Zol
towski contra Gum Valentinum Burgrabium Cenet Plocens pro Resolutione
Juris Restitutionem id jus naturae Condivisionis Substantiae, ac aliarum
quarumlibet Circumstantiarum Judicando Suspenso toto Negotio Necessaria
esse Condispensationem ad Judicij Juridicive Cameralium in pendutis Bono
rum Kamionki in Radkiszorum Capta tempore praesentis temporis et vera
nuntiatione de Adventu dicti faciendi Ordinationem vel Condispensum Judi
cij Unius aut Duorum non obstante Condivendorum vel Condispensum
Censet Quo Judicium sive Cameralij Condivendi vel Condispensum Ante Omnia
Comportationem sive Communicationem Documentorum praesentium
mento demandabit Onera Paterna et alia quaevis Liquidabit et Quaevis
re Jeri debebunt Regulabit de statu Bonorum Patris Parentum Delicto
sive Eorum Separatione aut Desolatione Inquiret Investigabit Ingressum nec
Progressum et aliarum Circumstantiarum Capacitet et Legaliter quarumvis
Transactionem Cognoscet Resolvet Capabit et Examinabit Juramenta aequa Interea
Escipi et Calculum Cujet aequo Competierit Jungetur Condivisionem per
aget onera si qua deducentur et aequo pertinebunt Divisionium Ap
plicabit Partesq in Omnibus et Singulis Pretensionibus Rebus Intactum
et Praesolutum Relinquendo praesidiatis tantis Cujet aequo Competierit
praestandis finaliter Decernet et Disjudicabit et Moderabitur Cujus Decreti
ri Eidem Partes Sub pena Bonis Illo in Primo Condispensionis Sup
Parte Contravenientes et Coram Judicio Condispensuro obtinendo Par
te aegresere Judicatum pati debebunt Teneburtque Lustra Pena
Septem Marcarum Polonis pati per Partem Compensanda Judicio
Suo tot tuder Sub Decursu Negotio Solvenda pro Condispensionis Termi
Praedicte Partes quas Voluerint et Negotium Disposcerit Advocare
Advocandi Sub rigore Superscripto Parere Debebunt Decreto pendente
rigore

Inter Eum Joannem Umiński Actorem ex Altera Et Josephum Marsz
Jozefowicz Judeum Plocensem Citatum per Eum Matheum Krzywic
zyki Comparentibus et Eum Judicium ulterius Controvertentibus Lis

quarum

Quarum Partium Controversijs Causidici Deducendo Actionem Partis Actoreæ Jud Suum Judicium Edictum Decernit Quatenus Personales et Instrumentales Marek Judex Plocens Inscripto manuali de Data Quinquagesima Tertia Junij Anno 1771 in Bonis Chomentowo Dabiatis Superficiarum Quingentorum Tymphorum quem Libet Tymphos Nigrida Actor Grossos Computandos ex Productione Tendenda per Decem a Canto Datis Manu Judicea Subscripti Quam Summam una cum Pensione per Medium Computandam attenta moderna Calamitate Jn et pro Feria Secunda post Dm Sancti Joannis Baptistæ in Anno præsenti Jnstanti ventura Sub Pena Bonis Forum Actis Cruce Plocens in Casu Contraventionis Circa Manifestationem faciendam Solvat et Realiter Numeret Cuta Quod trium Marcarum Polon Partium Dnus Actoreus præfatus et Subscripsit Coram Judicio Suo totali in Instanti Sub Pena Bonis Decisiva et Regijs Poenis Solvendo Decreto præsentes vigore,

Inter Dnum Lucam Lucam Sekjki Bonorum Cambor et Certum in Remultowo heredem Dominum et Patronum Martinum Dictum Latora Subditum Actores per Cum Dnum Dominum suo et Subdita Sui nomine ex Pte et Mus Dnatum Vice Valentinum Paulum Anteactum Vice Notarium Terrestrem Plocens Antonowicze Bonorum Ramultowo heredes et Possessores Citatos et Jndicentes per Mum Paulum Antonowicz suo et Fratris Sui nom Dnum Josephum Antonowicz Citatum per Dnum Valentinum Zakrzewski Deducendo Actionem partis Actoreæ pro Diminutione Fundorum in Nemoribus et Sylvis Bonorum Ramultowa Existentium Summam Judicium Edictum Controversijs Earum partium Edictis Licet quidem Pars Actorea Decretum Condescendendi ex Inscripto Comparuisset pro Fundo Bonorum Cambor Feria Secunda ante Dm Sancti Thomæ Apli Anno 1763 Inter Dnum Laurentium Mapalowski Burgrabium Cruce Plocens Cubula et Modernam Partem Actoream ex altera parte Citato Actore Plocens Feria Quarta ante Dm Quarta ante Dm Sanctorum Fabiani et Sebastiani Martyrum Subsequenti ad 1764 modo Oblato porrecto Possessionem præfatarum Sortium pro quo ad Eam præsem revertitur Cum Libero Usu et Fructu Alioquin Judicatarum Jn Evictionem Dominicalis Fundorum per Josephum Possessorem ex quibus allegatus Pars Actorea præfatarum Sortium hereditatem Probare Jubent Prout de Judicium ex Defectu per partes utrasq. pro hac vice non Comparent Quod hereditatis Suspensa Suo Tutore Causidico præsentes Decernit Quatenus Partes Documenta Negotium istud Concernentia præsto Juramento et quidem Authentica ex Natura originalia Manualia per Copias Nitsim Sibi Communicatas Summarie Inscripto manuq. propria Subscripto Declarare vel Communicent pro Sequenti Judicium Sedentia in Brzesiu ex alter

nato

es alternata Lo Zebranda Wg sub sucumbitone in causa post quam subse
cut Communicatonem vel hon Judicium Decernet quo Jus et Justitie
ent, Prout Conservatj

Inter Mum Thomam Roscuszewski Locallatorem Lanigrene ergore Junian
Juorum in Ronis Lamultow Rorsorem ac Jum Lucam Jer Actores
pter Et Mus Ignatium vice Palatinum et Paulum Antcantum vice
Notarium Prres Plures Fratres Jnter se Germanos Antonowicze Rono
rum Lamultow hieredes Citatos et actores per Mum Paulum Anto
"Fratris sui pp
nowicz Suo et ab loc Fratre suo Jnscriptum Plenipotentem
pter Et Mum Josephum Antonowicz Citatum per Q Valentinum
Zoltowski Comparentibus et Causam Judicialiter Controvertentibus quarum
Partium Controversijs Exactis Et quoniam ad Jnscriptionem Mui Thome
Roscuszewski Locallatoris Lanigrene In causa Expulsionis facte de Pu
dicitia per Illum contra Mos Antonowicze declamate Exposita Cita
tionis Datus actore Sub Actu Feria Secunda post Dnicam Circumcisionis
Christi Domini Anno presenti mo Stocko Datuate ad Rona Lamultow
Extradite pro Sola Restitutone expensarum Rorum Lamultow Violenter
Ademptarum Mui Antonowicze conventi esse probantur Eidem Mui Antono
wicze ad Jnvolutionem Autoratus pretupse Expulsionis habita Prowin
cialem Jnscriptione per Suum Judicium declamazenti demandata Compa
rentibus nem tam gram Citatis et actores ad Primum Dis Jnscripserunt Cui Prno
Jura Deseposea Partis actoree Questionata esse Jntere Causas Principium
Privilegiata Expulsionis Eatus de Supprimi Videat Porro Provinde Autoratum
Trium Antonowicow cum Pro Corum ad Jntentionem illorum Jnscripto
nem Provincialem Judicium Remittit non nisi in Sola causa Expulsionis ut Pri
vilegiata cum procurata Jnscriptis ste et Prno Valesente Parte Actoree ut pote
Mui Thome Roscuszewski contra Mos Antonowicze Experimentum in pur gat
In Experimento Judicium Deinde Primum partis actoree ulterioribus Partium
Earum Controversijs Exactis Prnam Judicio Sufficientes probatum est Mum
Thomam Roscuszewski Locallatorem Lanigrene Jam per Contractum Transpos
sionalem Die Secunda Martij in Ronis Lamultow Kominskie Conceptam quam
Ipsam met Transpositionem offensam Pena Decem Marcarum post Dominicam Invocavit
Eadem Anno 1765 a Gro Joanne Zawadzki non nullas ex Eis Jurisdictionalibus
Et Ceteras premissa Bona Lamultow affrecentibus Emundando protune
Possessionem Eidem Obligatis Transactionibus deportatas
Ophesisse Vigore Jmpse Transpositionis Jntromissionem ad Bona
Edicta Lamultow Pena Sexta post Dnicam Invocavit Eodem Anno
officiose antequam alie Subsequi debebantur nemine Impugnante ac Ipse
Possessionem exinde nihil Quidquam aliqua parte a Suo Jnimicatore Impedien
tem demonstrasse quinimo Jntervenientes questione per Quem Matthiam
Zydenicki pro hieredes Bonorum Lamultowa Kominskiej, ex jure questo

a Quo

a Gaio Catharina Zglenicka Matre et Magdalena de Zglenickie Gio
Jo Thowski Consorte Actrta ex Domo Posnaniensi Nondum Examinatis
per dictu Presentem Decretum Commissionale in Fundo Bonorum
Ramultowo Sub Actu Feriae Pentae pt Dnic Lamispalmarum Anno 1765
Ad actaq; Ferie Quarte Pena Sexta pars Pecta Solemnia Parchatis Ann
Loc modo obtate ponectur Inter Quem Mathiam Zglenicki abu
et Quem Joannem Zawadzki Ante actum Possessorem a Lechenda et Mum
Thomam Roscisenski vi Literarum Compulsionalium Possessionis Jure
Literem a tertia Parte In Ordine Legalitate Nominandum Com
missoriarum et exi tamen non Impedientis Possessionis Ad Compar
rem predicti Quazi Zglenicki heredis Subrectum esse In Cujus Pos
mento Predictum Mum Thomam Roscisenski Obtemperantibus Dictatum
Prima de Actu ejus Feria Secunda post Dnicam et Indivisae Trinitatis Ao
Coram actis Crebe Expositum est a Quo Joanne Zawadzki de Summa Quatuor
Millium Trigentorum Nongenta Quinque Florenorum Quodlibet Pol
altera Pecta Secunda Intra Octavas Pecte Sacratissimi Corporis Chri
mini Anno Loc a Quo Andrea Galinski olim Vladislai Filio de Lectan
Jnclusis Summis alios Creditores Repraesentibus Ad complementum Sum
me Sex Millium Trecentorum Sexagenta Trium Florenorum et Quinqua
decem Polon effluentis Decreto Stabato Compromissionali adjudicatis Rem
tis deportasse Valuerq; de Consensu Heredis memoratorum Ramultow
ii Summarum deportatarum prout Decretum Suprascriptum Elucu
Possessionem quorum Possessionem Modo Laid Per Contractu Arendatorio in Possess
rum Trienna Lege dimisse Laicq; Manu per annos Quinque Pacifice
sione Testantibus Manifestationibus Prima quidem Pena Quarta Pt
Dnic Jubilate a Quo Luca Jgn Arendatore Possessore altera Pena Quarta Pt
Dnic Cantate a Mro Thoma Roscisenski Pocillatore Sacraq; Pena ultima Pa
1770 Coram Actis Crebe Locum Facto per Mros Ignatium Vrie Palatin
et Paulum Protunc Vie Notarium Penestrem Locensem Antonowicze de
fatis Dnis Ramultow predictum Mum Thomam Roscisenski ac Quos Arre
datorum Possessores Modo Violento Expulisse Pro Restitutione Bona Pro
mipsa ac Decernendis Penis Cupmensistrum Legis Mros Antonowicze
Conventos esse Pro Arca Judicium Decernit Quatenus Pro Quorum
Violenta Expulsione Praetendo Legi Mri Ignatius et Paulus Antonow
icze Parum Lustri medentis Locensis Supervivent Pri Acto ab Actu Decre
Presentis Septimanis proximis Ingrediantur Ejus Sessionem Perpe
tuam Quatuor Septimanarum Spatio Interimbisque Continuent et Expleant
Nec non Pro Egressu de Prius Vadium Capitaneale Complex Pena Sub
Pena

Dnus

Sub Pena Vnius Tam respectu non Sessionis quam Solutionis vadij in
cis Coram Actis Cene Locene Circa Manifestationem Judicio vero Ex
simplicis vadij m^ti instanti Sub Cad Pena Vnius et Legis Pratium Laudandum p
cat[illegible] Solvabit Porro Reductione vero in Pena Prestita Clamul
vo ac Infrascripta Peragendis Necessariam esse Condescensionem Sp Tri
dum Predictorum Bonorum Debmultorio Judicij Alii vel Camerariorum
unius aut Duorum absentia non Obstante Sp et pro Pena Secunda
post Dominicam Lemiris vere Quadragesimalem m^i anno presenti In
stanti Conducend ad [illegible] Judicium Sive Ejus Camerarij Conducend
et Condescendend Ante omnia Partem Actoream nempe Nuno Tho
mam Rosciszewski et Jum Suam Cer Attendatorium Resedentem in Bo
na Suprascripta Reconducet post hac de Violentijs Dictum Injurijs Con
vocata Querela Subditorum demandata Ejus Obedientia premiss Inqui
sitionibus Educendis Investigabit Satisfactionem Cui et Cui Competen
demandabit et Decernet Penas Super delinquentibus Exigabit Calcula
de Perceptis Proventibus Cuijset Ad Certum quantum Reducet Par
tis Actoreæ Restituendum Injungat et alias res quæ nam Circa Vis Lem
tam Expulsionem Interceptæ Apparuerint Examinandas pro Justo Et
Cui declarabit et Sententiabit post hac per Acta de prætextibus Actora
tis et Reductis Inquisitionibus Inquiret et Si prætextibus Actoratus Appel
lii Apparebit Nuos Antonomere Reconducet et Penas Duplicatas
Super parte Actorea Sententiabit Partes Finaliter in Omnibus Con
pretensionibus Decidet et Dispudicabit Cujus Decisioni Partes Pa
rere et acquiescere Debebunt ac tenebuntur Factum Sunt Partes
Premissis Illo m^to Anno Condescensionis Sub Pena Vnius Coram Ju
dicio Condescensuro publicanda Lucta Pena Septem Marcarum
Polonæ parti per Partem Compensanda Judicio Suo totidem m
Instanti Subingrossat Legis Pratium Retinendo Caveng Decre
ta Presentis Cujus

Inter Nuno Thomam Rosciszewski Locallatorem Lauriacen Ac
pter Et Jum Stanislaum Barczkowski Actatum et Actorem
Controversijs Partium Laudatis Judicium Audiendo Anno Domi
utrarumq; Cujusdem Jus Stanislaum Barczkowski Antecatus Pene
Barczkowa Pares Nuo vero Thome Rosciszewski Locallato
Lauriacen Hereditatis Immediator Evocabatione Transactionis et
Sola Contractus Resignatory Instituto Barczkowa Bonor. Dec Sept

Cujus

Junij Anno Millesimo Septingentesimo Sexagesimo Inter Nidemas Partes pro Summa viginti Duorum Millium octingentorum Zynphos Consens et Confecta tum et aliarum Transactionum ut pote Submissionis ad Lecs gnoscendam Donationem per Contractum Lesignationis Obtate possess in Judicio agit Mus vero Thomas Losa Suwski prehbato Contractu Obs stantiam Supratati Jurisdatoris sui Onerbus multo aggravatam Demonstrat Cq et necessitate ne Crescendi Pensionibus de Integra Substantia Electus Jurisdator Cus Cautus Exteterit Stimulo Matris Juras dica Reformationis et Stnti Dutiale habita propter quorum Subsistentiam hel Mundationem Bonorum Camuttowka a supratato Gnoso Stanislao Barchowski necdum Competentia an Annonam Adeunte hel reditatem predictorum Bonorum Barcikowa acquisivit Deportationem onerum Gnse Cognovit prout defacto Cq mediantibus Obtinitionis sactionibus deportavit et Bona Camuttowka Jurisdatorio Emanibus Creditoreis Liberavit presentem in Judicio probat Quum vero Barcikowski pro Satisfactione per Contractum Lesignationis Obtate Submissionis ad Lecognoscendam Donationem Conventum esse Probatur Pro Cerca Suspensa Decisione Injungendo Lecognoscendi Donationis In Ordine adinvenien di Advocati Pretij utrum non dum Cam Injuncta Subsecuta ac subsequenda Satisfactionis Transactionibus Necessarium esse "ac Cunctum Bo Barczkowa Condescensionem Judicij Sui sive Camerariorum unius alibi Quorum absentia non obstante Conducendi Pretio Pena Secunda pt Dni Conductus Pasche in Anno presenti Judicium sive Camerarij Conducendi vel Condescendi Ante Omnia Comportationem Documentorum per Partes utrasq; prono Juramento demandabit et Comportatis Documentis ac Proventibus Bonorum Gfatorum Barczkowa Pretium Justum et adequatum Constituet Constituto pretio si majus apparebit Conpensationem Ameliorationem demandabit Satisfactionem Contractui Lesignationis Injunget Manifestationes reclamatione et prescriptione Cautas Capas Cat Transactiones Legre Legales apparuerint approbabit Legre Illegales deducentur Casu Casabit Partes Pbabiliter pro Exigentia Legis Justitiae Verorum ac Documentorum Lecti et Expedicabit Cujus Decisionis Cq Partes Parere et acquiescere Judicatum Satisfacere Cuint et Deneburtur cuita pena Septem Marcarum Polon Parti per Partem Compensandam Ante Cuncta Supraseriendum Pensionum ac sub gose Superius apposito Judicio hac tota die in Instanti sub pena Fris et Regni Bralium Extendendi Solvendi Decreti Presentis Jure

Sub pena Fris Ille mo Dno Gndescensionis Suam Judicio Condescensum publicandi

Inter Mus Thomam Roseiewski Locallatorem Kaiaziene et Barbaram
Mezenskie Juriem Conjuges Actores per Mm Locallatorem Mantum Suu et
Conortes Suae nne et Mcum Franciscum Franciscum Szawtowski Citat per
Gsum Mathaeum Krzywkowski Tespeni Partem Actoream docere Partem citat
de Termino et Contentis Quo niam Dan Actorea Partem citatam sowm
ma quota qua Etiam in Lebus mobilby Extendere zese potent non qua
rendo Partis Citete aliar Substantiam ad presens Jurbus alienis
Subjectam citatis vel moderna tangam in Worki Oltowe permanen
ti Super Quo rebus mobilibj posita Spe Probatur Quinde e Parte Actorea
Docente Partem citatam de Termo et Contentis Judicium Caucam Jure
ign Jubet in Jrmo exequendo decidendo Termo Partis Actoree Summa
Judicium Edictum Controversijs Partium Exauditis decernit Quatenus
Mcum Brancus Roseiewski Szawtowski Da parte Jrsa Judicem
Jnstando Compleanatorsi die Vigesima Secunda July Anno 1770
in Domi Varsaviensi Inter Cunctos Jn Szawtowski ab Una et M Barba
ram de Mezenskie Roseiewska Locallatorsam Kaiazziene Moder
ni Actoris Consortem Intuitu rei tutoris Jemme Arendatorie con
sensu et Consensu Maritby Tam Partium quam Amicorum Subscripte
Quotam Trigenta Aureorum Hungaricalium et Florenos quatuor De
cem ab Actu presentis decreti Jn Octo Septimanis Gravi Actis Cene
Florene Sub Pena Tymis Arcae Mansionem Jn Casu Contraventionis
faciendam Publicanda ad manus Partis Actoree Suae Quae Plenipotentis
Solvat et Realiter Enumeret Cuncta pena Tymon Marcarum De
cem Jure Partis Mcum Termo quo Supra Judicio
Decreto Presentibus Cogere

Inter Gs Lucam Jez et Bogumillam de Marcikowskie Juriem Conjuges
tum Joannem Adamum et Mariannam Sulzenskie Actores per Eund
Gsum Lucam Jez Suu et Conortes ac Pnia quorum Minorum nne pter
et Gnosos Mathiam Parentem Jrephum et Thomam Filios Jate Jo
annem Adamum et Mariannam Olim Gei Benedicti Krzenskie Sulzen
et Philippum Chrzynskie Citatos et Actores per Quos Jrephum et Thomam
Krzenskie Filios et Quorum Mathiae Parentis et Filiorum Nomi
nibus pter Venit Gs Mathias Chrzynski Parente citra Jnsen
tiente Compertorem Gsum Mathiam Chrzynski Citatum et Actorem
per Quem Paulum Paulum Zottowski Jnscriptum Plenipotentem
comparentibus et Secum Judicialiter Controvertentibus Quarum Con
troversiarum Controversijs Exauditis Judicium decidendo Citatorie Partium
et quidem ad Partem Quae Bogumille de Marcikowskie Primo Olim Quon
dam Benedicti Krzynski Secundo Adjacens Vota Quae Lucas Jez Conjux
Matris et Gubernantium Quorum Joannis Adami et Mariannae
Krzynskich Cum Exfolim Quon Benedicto Krzynski in Primo Matri
monio Thoro Procreatorum pro Comportatione Addictionis Substantiae

Florenos

Bonorum mjeszczow Caput olim Gnis. endicti Chrzynski Respicientis
Dni Instantakea Et adversa vero Parte Gnosorum Mathie Parenta Gre
phi et Thome Chrzynskich Filiorum pro Assignatione Tutorum Minor
um ut pote Gnego Joannis Adamo Mankenna Chrzynskim Cognat
Predicta Gnosa Requisitum de Varszkowskie Chrzynska Motiv habite De
cepcionis per Quam Benedictum Chrzynski Cum quo voto Sua Gnosant Defunc
ctae Conthoralis et Bonis Varszkow acceptam Inscriptione Assignacya de Actu
Ejus Feria Quarta In Crno Festo Visitationis Gloriosissimae Virginis Mari
Anno Millesimo Septingentesimo Sexagesimo Quinto Coram Curia Civ
ceng Decognita per Martum Locetam Demonstrat Matheus Chrzynsky Re
missam Resolutionem pro Hic Existente Allegent Assignationem Tutorum ad
Presens et Substantiam Causae non Attentis Expensis et Concludant Per
Expensa Partes per Assignatione Tutorum Judicium Decernit Quatenus
Mathi Chrzynsky Praeterito Lapsu Terminum Documenta sua Dominum Re
per Pactus per Parentum Factam tum et alia quaevis Matrimonia per Par
utrasq; Praemissa Conceptio Summario et Juramento Mentiendo tan
in Originali Sive Copijs Vicissim Sibi Communicatis et Dicamino
Protocollo Subscripti et per Judicium Confrontandis Proclepventi Jud
Eorum Cadentia Ed alternata mi Causa Celebranda Vigi Sub Lu
Cubitione Mi Causa Communient Petat quam Subsecuti Vel non Ju
dicium Decernet quod Jure et Justitiae erit Termino Conservato,

Inter Gnosum Simonem Kokoszynski Actorem per Gnum Joannem Gumo
wski Dem potentem Procuratt et Gnosos Mariannam Gnae Josephi
Szowinskii Catharinam Gnae Josephi Antczewski Comites Petri Kosliae
ae Cosk met Mantos per Gnum Josephum Cotkowski Venen Partem
Actoream dicere Partem Citatam de Crno et Contentes Decuit Re
cognoscantur in Proclepventi Quorum Causa Praemissi ad Eorum Pactum
Documentum ut pote Scriptum Manuale de Data Ejus in Mszkowy
Die quarta Julij Anno 1764 pro Solutione Decem Florenorum Crnogor
gnitae Pecuniae Cui in Judicio Versatur Prorsus Amputata per Partem
Citatam Documentorum Communicatione Praetensa Partibus Cog
Proclepventi Mandat mi Procedendo Judicium Decernit Quatenus Ejus
Simon Kokoszynski Proclepventibus Judicijs Dedutae Facti
Scripti Super Praefatam Summam Celebrienter Comprobet
pert quam Subsecutam vel non Comprobationem Judicium De
cernet quod Jure et Justitiae erit Termino Conservato,

Inter Gnosos Simonem Kokoszynski Bonorum Gozdy Haeredem
et Detentorem et Joannem Gumowski Camerarium Crnen Pro
cene Tum Stolnestos Valentinum et Joannem Kopyczenskie
Gusdem Ullie Gozdy Collonos Actores per Gnum Joachimem Gumo ski

wski suo et aliorum Co actorum nne plter Et Gnosos Josephum et Petrum Borowskie Citatos et Actores plter Judicium Decidendo Citationes Partium Utrarumq ad mutuos Earundem Actoratus uti in Causa Facti Delationem Inquisitionis pro Sequenti Judiciorum Cadentia ex alternata in Bilsko Celebranda Decidendae dat et Concedit idq Termino Conservato

Inter Gnosum Simonem Kokoszczynski Actorem per Gnosum Joannem Gumowski Plenipotentem Inscriptum et Gnosum Felicianum Uminski Citatum per Gnosum Jacobum Uminski Quoniam Partes Inter se Composuerunt Pars vero Citata Judicialiter Satisfactionem praestitit Judicium Proinde a Causa et Impetione Cassata Manifestatione Gnosi Simonis Kokoszczynski Partem Citatam Scilicet Gnosum Felicianum Uminski Liberum facit et Pronuntiat

Inter Illustrem Admodum Rndum Josephum Praepositum Kraykowienz ac Gnosos Franciscum et Casimirum Czachorowskie Fratres Inter se Germanos Actores per Eunde Illustrem Admodum Rndum Czachorowski suo et Praedictorum Fratrum Suorum nne plter et Gnosos Mariannam de Gaiewskie olim Gnosi Joannis Starorypinski Relictam Consortem Viduam ~~Matrem~~ Mathiam Paulum Starorypinski e Filios Citatos per Gnosum Valentinum Zoltowski Inscriptum Plenipotentem Judicium Decidendo Citationem Partis Actoreae Decernit Quatenus Partes utraeq Documento praevio Conscribendo Summario ac Juramento praestando Causam praesentem Evincentia pro Sequenti Judiciorum Cadentia in Bilsko ex alternata Celebranda idq Sub Succubitione in Causa tam in Originali Copijs Eorum quam officiosis extracticis Sibi ab invicem Communicent postquam Subsecutam vel non Communicationem Judicium Decernet quod Juris et Justitiae Erit Termino Conservato

Inter Religiosum in Christo Patrem Bonifacium Doszczeski Conventus Plocenz Ordinis Sancti Dominici Lectorem

Sacrae

Sacre Theologie autorem per Spud Matheum Inyolowski Burgrabium Cracouiensem Plocens Inscriptum Plenipotentem Tandem Quoniam Spus Nicolaus Rosciszewski presente m Tribunali disparet et se condemnare permittit Proinde super eodem disparente permittitur condemnatio prout in simplici Regestro continetur et permittitur profatenda Executione ad Mtm Loci Capitaneum Publicand

Inter Conventum Ordinis Sancti dominici Plocensem autorem per Reuerendum in Christo Patrem Hyacinthum Burzynski Eiusd Conventus Priorem suu et Totum Eiusd Conventus nomine pltem Tam Quoniam Spus Nicolaus ~~Burzynski~~ Rosciszewski presente m Tribunali disparet et se condemnare permittit Proinde super eodem Spo Rosciszewski disparente permittitur Condemnatio prout in simplici Regestro Continetur et pro Facienda Executione ad Mtm Loci Capitaneum Permittitur Publicand

Inter Reuerendam ac Deuotam Virginem Monialem Angelam Rosciszewska Ordinis Sancti Francisci Conventus Varsauiensis autorem per Spectum Matheum Inyolowski Inscriptum Plenipotentem Tandem Quoniam Spus Nicolaus Rosciszewski presente m Tribunali disparet et se condemnare permittit Proinde super eod disparente permittitur Condemnatio prout in simplici Regestro Continetur et pro Facienda Executione ad Mtm Loci Capitaneum Permittitur Publicand

Inter Mtm Josephum Zaknewski Vocillatorem Regnens et Judicem Cracouiens Plocens autorem et Citatum pltem et Mtm Bartholomeum Michaelem Petrum Vetulissen et Laurentium Zaknefski Citatos per Spectum Joannem Brzezinski Mtm Stanislaum Luchowski Notarium Cracouiens Pobrinicens et Petronellam de Ostrowskie Primi olim Mtm Francisci Zaluzeuski Venatoris Lauriacens Secundi ad Facere Vota Fratrem Conjuges Citatos et autores ac Judicialiter per Eundem Mtm Bartholomeum suu ac Conventus sui nomine pltem Comparentibus et Cum Judicialiter Controuertente Cum eod Quod Partium Controuersias Decidendo Citationes Partium ad huius Judicium Edictas Judicium Decernit Quatenus Partes Omnes Pro Comparanto Dem Intrantes Documenta Quorum Causam presentem Litigantia Prono Juramento et Conscribendum manu Scribe Tam Officiose Subscripta Quam Manualia per Copiam

reuisen

Vnà prim Sibi Communicatas ac Privilegia gravis ad Eam causam
tinentia pro Sequenti Judiciorum Cadentia in Die Jovis Alterna Cele
branda Abutring Sibi Communient Jdq; sub Succumbatione in causa post q
subzeat vel non Judicium decernet quod Ipsum et Justitue erit Anno Sznevra

Inter Gnosum Matheum et Lochum Lgonelskium Stedrzynski Mathej Lg
nelski et Catharinam Uxorem suam ad Valentinum Kolczyn
skie Fratrem et Sorores Interse Germanos Actores et Stat per Plen Ma
theum Lgonelski suu et Eorum Actorum et Stator nre pelter et Pa
Apolonia de Konopaske Dom olim Jois Georgij Kotarskj Secundo Voti
olim Gi Adami Stanczynskj Relictam Vidjcam Fratrem Gnosi Sacerdo
ti Kotarskj Pliam et Gnosi Mathie Sowinskj ac Laborum Coppersm
Subditar Stator et Actores per Eam Gl Stanczynska suu et alium Stator
torum et Actorum nre pelter Comparentibus et secundum Juris Contro
versiis Judicium decedendo Statorum Partium Utrarum Quo
am causa Presens Intuitu tam Violentiarum qua Ademptionis Fun
dorum ad Bonum Salinensko Pertinens Jn Judicio versatur Vi
sum de necessario esse Condescensionem Judicij sui Ave Emerentiorum
in Etumpium Bonorum Salinensko et aliorum Co pertinens Captato
Tempore in Anno presenti Jnstante mensa Augusto Tempestiva
mutuo Partium Sumptu Conducendum Agrimensorem Dom Judicium Seve Eius
um unius aut Duorum alientia non Obstante de Ademptione attentatum
Violentiarum damnum Jnjuriis Jnquiret Jnvestigabit Jnquisitiones Lapi
dict Calculum ex ademptis Rubris Lapidet Juramentis ubi nec essa
erit Jnjungent Partes Finaliter Nihil Jntactum et Irresolutum Relinquen
do pro Exigentia Terminorum Documentorum Legis et Justitiae mensa Jn
jungendo Satisfactione Cui et cuju Competent Decidet et Dijudicabit
Cujus Decisioni Parere et dequevere Subsena Jnis Mons Jmo Condescen
sioni et Coram Judicio Condescensus Super Parte Contravenient Pu
blicane debebunt ac Tenebuntur Lutheriana Septem Marcarum
Polone parte per Partem Compensando nro Jmo Judicio solvendo in
Instanti Solvend pro cujus Condescensionis Jmo Laborum Sylvestrum
Subditum Gnosi Kotarskj Domini ac ejus Mater Statuere debebunt Sub nyose Supers
ap posito Decreto Gaudiu ngose

Inter M Josephum Salinensko Locullatorem Repriene Judicium Ecc Plo
cane Actorem per Gl Josephum Sobkowskj Et Gnosum Adamum Kesi
ski Citatum per Gl Mazurecki Judicium decedendo Citationem Partes
Actoreas Decernit Judicium Quatenus Jus Adamus Kesicki Jnsi
stendo Scripto manuali de Data Jus Die decima quinta Junij
Anno 1766 in Stacho Mo Josepho Salinensko Locullatorem Ecc pre
sens Reprene Antehac Regente Jmo Plocense dicto manu Propria
Cujus Gl Adami Kesicki Subsecuto quam Summam Gnosus Jpsum Ci
ta Pronunciationem Jn et pro Vigilia Festi Nativitatis Sancti Joan
is Superstitem Trecentorum Sexaginta Florenos Polos Regnis

Baptiste fr anno p̃senti ſtudenti coram Actis cene Plocen ſub Pena
p̃nis circa manifestationem ſuper parte contravenientis faciendam Publi
conda ad manus Actoris obtat et Realiter numerat Lultra Pena Pmiss
Marcarum Polon Parti m Pmo obtentionis Preſato et Regie d Mili
Judicio huo totiq̃m ſtantis et Negro Penalium ſub Obligatione Pene
p̃nis Eſtendenda ſolvend et decreta p̃ceng ſigne

Inter Mos Ignatium Vie Palatinum et Cantum Antiquum Vie Notari
um Pmum Plocen Actores per Cum Mcum Antonium Fratrem e
p̃ſcriptum de Tempo tentem Et Mcum Thomam Loſciſzewſki Loc
allatorem Lanicium Stratum pltes ſpoſum Lucam Jet Catarin
pltes Terentii Partem Actoream obtinere Partem Citatam de Termin
et Contentis Citationis Cuſ Et quoniam Pars Actorea Terminum
Cuum Sub data in Plocko Sabbatho ante Pm Circumciſionis Dñi
ti Domini Ao 1772 Tum et Recognitionem Et Mtis Pmi Elis Pmdi Pau
li Stefaniak de Mechowo Authentici et Juramti Cur Anno et Actu
rum et Data Pmi p eſt Ipſe Teſtis Natalitijs Citationis Expertate cu
p̃dona Marcharum respondit Pars vero Citata perinde die Feſtiva Pre
mupar Citationem Editam Suo in Judicio probat Primum a Pleza len
eſſe Inſert et de Cur rendendo Pmitte Partem Actoream non ſtabere Ter
minum Judicium Sententiat et Partem Citatam absolut Pmo Liberam faut
et Pronuntiat

Inter Gnosos Franciſcum Smoszewſki et Theſpiam Thomam Obrębski et
Agnethem Conſortes Dtuſmeuſkie olim Cazimiri Dtuſmeuſki Pblici
Cum olim Gnio Magdalena Jezeuſkia progenit Actores et Citatos per Cur
Gnosos Smoszewſkiet Obrębski mantos Suos et Conſortum Suarum me
ptes Et Joannem Dtuſmeuſki Citatum et Actorem per Cur Paulum Zob
towſki Pcuratorem Inſcript Coram Judicio p̃ſenti Comparentibus
et Seum Judiciaiter Controvertentibus Quarum Partium Controvers
Coram se Judicis Equitis Judicium Pmus Partium Sub ab Initiem
et eandem Gnosorum Smoszewſkich et Obrębskich Conjugum gnos Cita
ne Dotum Casu Joan Smoszewſka et Obrębska et Bonis Suis Lyuh
aeatijs Patris olim Gni Cazimiri Dtuſmeuſki et Magdalene Jezeuſkich
Conjugum Parentum Suorum respicientium Gnosi vero Dtuſmeuſki
pm Cxpatione Dispoſitionis Despoſitionis Teſtamentarie Gnosi Cazi
Gnosk Cazimiri Dtuſmeuſki Parentis Sui et Interuenarum Nuptialium
p̃fatarum Sortium Suarum et Impugnando Condeſcendere ad Conſ
Conſtitutionem juxta Antiquum Statutum Regni Subſtantia et Cir
Cauſ Appignorationis Istum Edicto Decidendo Suspensa Resolutione
Causa Inserentis Necessariam esse Condescensionem Judicij Sui Aut
Sorum Camerariorum ad Pundum Honorum Smoszyńskich Captati
Tempore Anno tamen p̃ſenti Subrogendam Advenit Quod

Judicium

judicium sive Gnosi Camerarij Duorum ubi tres unius ubi Duo absen
tium non obstante mera cessatione Partium de Adventu sui unius
ptimanam Precedente Conducendi Condescensui ante Omnia Com
putationem Documentorum Mapam Substantiae olim Jacobi Casimiri
Smewskii et Magdalenae Jerzewskae Conjugum Emulcentium per Partes
quem ex Eadem Interest Jmmo Super realem Computationem Prestan
do Juramento Injunget Ex Eadem Computatis ac Statu Bonorum
Status Parentum Derelicto Investigando Mapam Substantiae Univer
salis tam ex Documentis quam Summis Computandis Constituet
Eademq Constituta Mapa Poter Competens Assignabit Solutionem Parendo
Cum Protensionibus Si Juste provenerint Injunget Injunctiones tam desta
tu antequo Status Parentum desuper Investigando quam alias Circum
stantias pro Opportunitate Negotij Considerando Expedietq Juramenta
Cuj et Aquo Competierit Recipiet Dubia quaeri Desuper Transactiones
quas ubi Cognoscet Desuper et Causabit vel Approbabit Satisfactionem Omni
modam per quem aquo Justi provenient Injungendam demandabit Par
tes Easdem Etaudiendo finaliter In Omnibus pretensionibus et Circum
stantijs Nihil mutatum et Presolutum relinquendo pro Exigentia Negoti
jj ad Contenta Jmmo et Documentorum Partium Decidet Disjudicabit
et Jmo derabitur Juxtum vel Cujus Decisioni Partes Coq et Audiendi Pa
rere Judicatum Lata et in Coq Agiesseze debebunt et Tenebuntur Coq sub Re
nae Jnis Mo in Primo Condescensionis Super Parte Contravenjente
Publicandae Lutet Dna Septem Marcarum Polonq Parta per Partem
Compensanda Judicio vero Suo totiq per utramq Partem sub Coq Regore
et Regno Praliun Extendo Jnstanta Sospendo Jn quo Condescensio
nis Termo Partes Seu Earum quae Voluerit, quo Negotium Deposcent, Audi
ent Audiendi Sub Jgore Pene Jnis Comparere et Judicatum Latum de
bebunt et Tenebuntur Decreta Presentet Vigore,

Inter Dominicum Kowalewski Dr C Placen Actorem et Citatum pltes et Mun
Elizabetham de Pszkowski olim Nri Josephi Kortowski Notarij Jmis Placen
Relictam Consortem Tutricem Natorum Tutorum Curatorem olim Nri
Kortowski Notarij Jmis Placen Citat et Actores per Dominum Paulum Zeltowski
Dem potentem Insertum Coram Judicio Comparentibus et Juncum Judi
Controvertentibus quarum Partium Controversijs Audito Judicium
Citationes Partium et quidem Jnsi Kowalewski Intuitu Citationis
Laborioserum Martini Casimiri Stedingerset Francisci Fratrum et
Cohaeredum Jnterze Germanorum Subditorum Dominum Smegocino Poznan
ri Sine Scitate Cessionis Authenticae Super Summam Ducatorum Millium
Trecentorum Insinta quatuor Tymphos et grossos Regnitibus Polonq Decreto
Condescensionali in Fundo Bonorum Smegocino Feria Sexta post Festa
Solennia Paschae Pentecosten Anno 1764 Jnter Creditores ad Substantiam
olim Jnsi Ignatij Smegorski Concurrentes more potentatis pro Actio

actorij

actuj Grene Plocens Sabbatho anti Dm Exaltationis Sancte Crucis anno
Co[illegible]ssolaluato olim Mco Josepho Kozłowski notario Terrestri Plocens apudrea
tam et in Bonis Eius Snieguino collocatam per Eumd olim Mum Kozłowski
Actis Eisdem Grene Plocens Fena 4ta post Dm Sancte Margarethe Virginis
et Martyris in rem Sui fidei Subjectorum Lehicte vero et Sucessorum Eiusd
olim Mci Kozłowski Notarij Dmi Plocens Intuitu Capitis his supra expres
se in rem Eiusd Gkowalewski Capionis actis ea nullo dato et Accepto Sibae
cuto Manifestatione per Eumd olim M Kozłowski coram Actis Grene Plocens
Fena Tertia pt Dm Circumcisionis Christi Domini Scilicet die Tertia m
nsis January Anno 1769 contra Gkowalewski facta reclamate Sibi
abinniem Editas Deuendo Domum ex Inscriptione authentica per Eumd
olim M Kozłowski Notarium Terrem Plocens in rem Lehnozi in Christo
Patris Petri Benedicti Mirostawski Conventus Plocens Ordinis Sancti
Dominici Provincie totius Conventus Eiusd nunc et pro Tempore Existenti
bus coram Actis Eisd Castrens Fena 4ta post Dm Margarethe Virginis
et Martyris Anno 1764 Sub Uno Eodq Capionis Supra exarate Actis facta
summam Duorum Millium Grypho pro absolvendis in Suffragiis anima
rum Missis ex Provisione Annua agi Solet per Dnos Lehnos gerentur quo
Annis Solvenda Eidem Conventui per predictum olim Mum Kozłowski
Superreceptis Bonis Snieguino seu Summa supra expressa in Eisdem Bo
nis Snieguino Lehenem vero Supra expresse Locata Inscriptione Lesionem
fortium Bonorum Eorum Gnoto Kowalewski ex Onere Eiusd Inscriptionis
fuit per Gkowalewski in se Sumpto Capione Superius Exarata cum Integro
Jure suo de mutuo tali Satisfactione per Eumd olim M Notarium ad ny
centa hanc cessit Capionem Soldat am expe Jnsum quo Gkowalewski hoc
ce onus in se Sumptum sufferendo Provisionem Labni Annuam ab data
Lesionis Sussin in Cal Proxa Snieguino Restantibus Dietationibus ad
Conventu Plocens Ordinis Sancte Dominici in rem Sui Datis ad annum
proxime Venturum Solutionem sicq obligationem suam in Satisfactionem Eiusd Capio
nis adimplendo Elusitur. Quo circa Capitis Cal Manifestatione per
olim Meum Kozłowski Notarium Prfe m Plocens coram Actis Grene Plocens
Fena Tertia pt Dm Circumcisionis Christi Domini anno 1769 de
nullitate Capionis prenarrate facta Approbata vero capione Cal Super
summam in Bonis Snieguino Locatam facta Stabendum expe Eidem
Advenendo Devenit Judicium Quatenus Pars Citata Nempe Lehicta
et Sucessores olim Mci Josephi Kozłowski Notarij Dmi Plocens Laboni
dos Martinum Casimirum Hedrigum et Mariannam Laborosi Pauli
de Bonis Snieguino Subdita ad Sortem in Summa totiens dicta Ed
ucisam applicata Tibor et Rhas fuerit pro Fena Secunda pt Dm proxime
Quidem Anno Presenti ventura una cum rebus Eorum Dnis Jaco
bo Kowalewski Actori coram Actis Plocens Idq Sub Pena Decem Marc
manifestationem in Casu Contraventionis faciendam Publicandi

Extradat

Extradat Luta Pena Trium Marcarum Polone Larta in Prno et
sub pigore Cor Judicio vero totiq in instanti sub Leonino obligore et
Regr Pnalium Extorquendo Solvenq &c V.

Inter Gnoz Martinum Liszowski et Martianam de Bogdanskie Juriem con
juges Actores per G Paulum Zoltowski Insertum Plenipotentem et
Dominam Petrum Karski Citatos presentem in Judicio Desparet et se con
demnare permittit Unde Super Eor Decernitur Condemnatio prout
in Simplici Regno Continetur ad Manum Loci Capitanei pro Facienda
Executione Remittitur Publicat

Inter G Albertum Zoltowski Actorem per G Paulum Zoltowski Insert
Plenipotentem Et Gnoz Bartholomeum Wotowski et Marianam
Leszczynska Juriem Conjuges Citat per G Dominicum Kowalewski In
sertum Plenipotentem Dominam Josephat Leszczynski Citatis
presente in Prno et se Condemnare permittit Unde Super Eodem
Disparente Decernitur Condemnatio prout in Simplici Regestro Conti
netur et pro peragenda Executione ad Manum Loci Capitanei Re
mitt Com Comparente Eo vero Suspenditur causa Gnoz ad Convictionem
Disparentis Prno Conservato Publicat.

Inter M Antonium Karnkowski Vexillif Cadrejoriens Actorem per
G Paulum Zoltowski Insertum Plenipotentem et Gnoz Jasparum
Antonium Jacobum Joannem Valentinum Mathaeum Dominicum
Felicianum Uminskie Fratres Inter se Germanos Citatos per G Jac
bum Uminski Sub et Fratrem Eorum suorum inde Alter Prem Ma
rianna Gnoz Jacob Dzivanowski Franciscam Gnoz Alberti Leski
Consortes Brzezinskie Citatas per Eund Jacobum Uminski Deinde
Citationem Partis Actoree Contraversijs Partium Laudetis Dominam
Pars Actorea pro Emptione Agrorum in Bonis Sypmowo Jacen
Adscripti 4 manuale die Vigesima Sexta Aprilis Anno 1771 in Bonis Le
Licet Datuatum Item obligationis in se presseferens Actis Cesse Do
cem Pena Secunda a parte Dn Cantate Anno Cor oblatuatum Jac
Uminskie presenti in Judicio Convenit Unde in Ordine Eiem
ptionis Necessariam esse Condescensionem Judicij Sui aut Camera
liorum Dnorum ubi res unius ubi Duo absentia non obstante
in Oturum Bonorum Sypmowo Captato tempore Imensa tem
pestiva Anxiatione de Adventu Judicij Faciendo mutuo Partium
pumptu Conducendorum adinvenit Dom Judicium Conducend
vel Condescensurum ante Omnia comportationem Documentor
Imenio suo pus fuent Juramento Demandabit, quibus Comper

facto

Actoratum

compertatis de agro Ludis circumferentiae Eorum Inquiret Investigabit
restitutionem Eorundem demandabit Solutionem Summarium Jurium Exemptio
nis Injunget Juramenta si necesse fuerit Exigiret Satisfactionem Si in
modum Ayetagii Competierit Investandam demandabit Latores Originali
ter Nihil in Dictum et Investitum relinquendo pro Exigentia Negotij
ac Temporum et Documentorum Lotidet Disputabit et Moderabi
bitur Cujus vel quorum decisioni Sub Pena Pro Quolibet
et Coram Judicio Condesenerunt Super Parte Contravenient Debebunt
ac Tenebuntur Lita Pena Septem Marcarum Polon per Partem Parti
in Termino qui Supra Compendando Judicio Suo Retinendi tantum debiti
Super Solvendi D.V.

Inter Gdamum Mitodiwski Cameranium Terrae Lovic Actorem
pltr et Gnosum Josephum Machnynski Citat et Judicentem suo ex Jo
tesque pltr Comparentibus et Secundo Judiciabiliter Controvertentib Quorum
Partium Controversijs Quoniam Causa presens Inter Solos Coheredes
Bonorum Debita pro Exhibitione Subsequenda tam Sylvarum qm
Fundorum verbis presenti in Judicio verbatur Quod Sufficienti Com
partione Adinventa Partibus Experiri mandat per Experimento
Judicium Decidendo Citationem Partes Actoree ac Judicatorem Partis
Citate Decernit Quatenus Premisse Partes Bonorum Hebdomadarum Hered
Documenta quevis Omero Juramento ac Conscribendo Summario Jur
in Originali sive Eorum Copijs Sibi vicissim Communicatas per Judicium
Confrontatas quam officiose Authentica pro Sequenti Judicatorum Cu
dentia in Scriptis ex alternata Celebranda Sub Executione Citandi
ac Adinvicem Communicent, post quam Subsecutam Communica
tionem vel non Judicium Decernet Quod Juri et Justitiae erit Primo Gnos
vato,

Inter Meum Jacobum Chamski Tribunum Lotocens Actorem pltr Ex Ju
strem Meam Mariannam Constantiam de Bucken tabdi olim Jo
Joannis Skarbek Castellani Jurisladislavien Relictam Conservatri
Viduam Cum Successore Quod Illustris Mei Castellani Citatoris per
Paulum Zoltowski Meum Joannem Gostkowski Bonorum Dobrin
Tenutarium Debitorem Citat per Eum Tenebe Comparentem ab Jo
Castellana Jurisladislavien et Successoribus olim Jmi Skarbek
Castellani Jurisladislavien Sufficientium Inscribere Compartionem
Et Quoniam Comparens Eorum Illustrium Morum Skarbkow Sufficien
cientius Compertionem non Inscribit, Jmo Eosdem Principales Debi
Condemnare permittit Proinde Super Qua tam Jmea Skarbkowa
Matre Castellana Jurisladislavien qm Successoribus olim Jmei
Skarbek Castellani Jurisladislavien Cum Qua Inscriptis Decerni
tur Condemnata, in Quos Solutionis Summae Mille Tymphos Cum

Pro[illegible]

cum Provisionibus Provemen Penarum Respectu Capitulationis de Persp
ne Traditorea Succubationis Et pro per Agenda Executione ad Jtm Loci Capi
taneum Remittitur Cum Comparente vero Mud Gotkowskii Causa pne
sem Suspenditur Prno Conservato Publicat

Inter Ill Venceslaum Lis Kiowskii Actorem ex Dominicum Kowalewski et Mi
chaelem Kuczkowski Petronellam de Ostrowskie Primicham Mud Barucz
Zakrzewski ad presens vota secum pro cum Conjuges Notarios Cene Scabi
niense Citatos per Ill Paulum Zaltowski Meum Josephum Zalinski Ci
vitatem Cepricne Judicem Cene Civem Cene Citatos per Ill Josephum Cost
kowski Meum Bartholomeum Zalinewski Vexillif Ill Zakrocznen per
Edictum Meos Michaelem et Petrum Zalinewskie Citatos per Ill Mathe
um Kiszkowski Comparentibus et Secum Judiciualiter Controvertentib
gravamen Partium Controversijs Decidendo Citationem Partes Actorea
Judicium Decernit Quatenus Partes Documenta Causam presenter
Instrumenta tam Originalia quam officiosa Ubi pro Evidentia Re
quenta in Dicto ed alternata Celebrando de Mediante Juramento ac
Conscribendo Summario Vig Sub Executione in Causa Communicent
pest quam Executam Communicationem vel non Judicium Decer
net quid Jure et Justitia Erit Prno Conservato

Inter Ill Josephum Ab Kowskii Burgrabium Cene Civem ad pltes Et
Gubernatorem Adamum Miskczynski Citatum et Judicentem per Ill Matheum
Mazowiecki Controversijs Decidendis Citationem Partes Actorea Decidendo
do Tandem ad affectationem Partis Citate obspem pfluxis Comor
dis Jenbunt Partes ad Sequentes Judicium Suorum Termi
nos Vig Prno Conservato

Inter Ejusdem Josephum Zaltowski Ejusdem Wtczewski Antonium Pasen
sem Adamum Pilicium ac Jacobum Przegalenskie et Plen Provi
dum Antonium Jasienski de Schon Authenticum et Juratum Ad ve
Citatos per Eumdem Josephum Zaltowski Suum et Coram pne pltes
Et Generum Valentinum Zaltowski Nr Civem Citatos et Actorem
pltes Decidendo Citationes Partium utrarumq Tandem Lemuttuant
Actoratus Earumd Partium ad Primum Conferentionis in Rebus Ca
monki Expediendis cum Potestate Finalis decisionis ac ngorib
annectendis Conservando Debitibus in Eadem Comparendi Prima
Peremptorium

Inter Ill Dominicum Kowalewski Adpltes et Mr Barthlomeum Mazowie
cki Tribunum Terre Zaus Cene per Ill Matheum Krzyszkowski Tandem
obspem Comordie Jneund Jenbunt Partes ad Sequentes Primo Comi

Inter Meum Thomam Kosciesenski Locellatorem Laugniene Actorem pltes Et
Jacobum olim Illustris Mri Joannis Skarbek Castellani Juris Caditanens
Bonorum Oppid Dobron hered Dum m Joannem Gotlowski Thesau
rarium Bractaviens Coruns Bonorum Dobr Tenutarium Cesserem Co
tator per Q Paulum Zoltowski Dom am Inpdcter Judex Mazek Juramen
dictus Zlota Dziura Salomon Skrzynky Lewek Kaugrki Rozen Ber
kowicz Herszek Jakubowicz Sarna Drobniene presenti in Dno Dis paren
et se Condemnare permittunt Prohde Super Eadem Disparentibus per
mittatur Condemnatio prout in Simplici Registro Continetur et pro Pera
genda Executione ad Meum Loci Capitanei Remittit Cum Comparentib
vel Causa presens Suspenditur ad Comictionem Disparentium et Conser
vatur Dnos Publicat

Inter Q Martianum Gotkowski Actorem per Q Josephum et Damatum Pabianum
Stangndki Consulem Dcens Actatum pltes Teneri Partem Actoream de a
re Partem Actatam de Dno et Contentis de Cui prosequuntur In Dose
quendo Dominam per Scriptum Specuratum de Data Quis die Vigesima
Tertia Augusti Anno 1759 Dnum Castri Dcens ad Respondendum ex
prescriptum proinde non Subsepe Dom presenti sed Causam ad Judi
cia Cens Dcens Remittit Judicandi Dno Reservato,

Inter Meus Mariannam Szczanieckiego olim Mri Lucæ Malewski Judicis Cens
Dcens Relictam Consortem Viduam Matrem Josephatam Ign Antonij Wole
cki Consortem Boguwillam Julianam Vmentiam et Eam Virginem Annam
Xtinam Malewskie Actores per Cum Q Antonium Wolecki Et Per Eos Inpdcter
Judex Dcens Alexandrum Szymanowicz Chirurgum Salamonem Zelo
wicz Cyzyk Senatorem Marcum Jurowicz Marek Stem Sartorem Mazek
Markowicz Jakubowa Cornarska Viduam Berek Aaronowicz Mazek
Jakubowicz Gaebum Celowicz tum eiusque Inpdctum olim Matthey
Szaja nec non Relictam et Hæredes Inpdctum Lewek Moskowicz
et Jakub Jurkowicz Lewek Markowicz Jacek Szymkowicz nec non Wo
tek Anzelowicz Jakub Michałowicz Marek Kota Denis Seniores Ju
dæos ac totam Synagogam Dcens Actatos per Cos Pter Judicium
Deadendo Citationem Partis Actoreæ Suspenso toto Negotio Necessariam
esse Condescensionem Judicij sui Cive Camerariorum Duos Subitres unius
ubi Duo absentia non obstante ad Citatem Citato Inpdctum pro Tenia Com
ta in Dno Festi Sancti Mathiæ Apostoli in anno presenti proclamati
Conducendorum advenit Quod Judicium sive officium Camerarius
Conducendum vel Condescensorum ante Omnia Comportationem Scripto
rum Dictationum ac aliorum quorumvis Extraqraphorum per
utrasq Partes presentium Juramento, Cuius Competierit prestando Injun
get quibus Comparatis Summas Debitorias Liquidabit Solutionem
Justimarum pro Justo et Equo Demandabit Omnes prosequet Litores
Cadrectet Juramenta Cuj et Cuius Competient Examinabit Excipiet Ca
salitatem Dictationum ac Scriptorum Cognoscet Alexibret Capabit

vel

vel Approbabit Negotium praesens totum et Integrum nihil Intactum et praesolutum Reliquendo pro Exigentia Legis Justitiae Terminorum ac Documentorum Decidet et Dijudicabit Cujus Decisioni Partes Parere et acquiescere Judicatumq Pati Wq Sub Poena Rnis illorum Trno Condescensionis et Coram Judicio Condescensuro super Parte Contraveniente Publicanda Debebunt ac tenebuntur Luita Poena 14 Marcarum Polonae Parti per Partem Compensanda in Trno Suprascripto Judicio Suo totidem in Instanti Sub Leonivo Rigore ex Regno Prnalium Extendendo Solvenda pro quo Condescensionis Trno Partes quos Voluerint et Negotium poposcent adatabunt adatandi Comparere Sub simili Rigore tenebuntur D. C. P. V.

Causae Continuandae

Ordo pœnalium Sub actu Feriæ Secunda ante Fr Sanctæ Agnethis Virginis Martyris Scilicet Diei Decimæ octavæ mensis Januarij AD 1773

Instigator Judicij Pr. ex actu Cæ MM Antonowicze Citat Ratione non Solutionis medij Vadij Capitanealis Decreto Judicij præsen pro parte Judicij Sui adjudicatæ B. D. addit. et Remittit. Publicat.

Id. acter Cæ M. Franciscum Szawłowski Citat ratione non Solutionis Trium Marcarum Polon. Decreto præsen Judicium pro Parte Judicij adjudicatarum B. D. addit. et Remittit. Publicat.

Id. acter Cone G. Stanislaum Barcikowski Citat. ratione non Solutionis Trium Marcarum Polon. Decreto Judicium præsen pro Parte Judicij adjudicat. B. D. addit. et R. Publicat.

Item Actor Cone Relictam et Successores ob Mu Lucæ Malew Judicis Crem Plocen Citt.

Non Sunt.

utrisq ad Mcum Loci Capitaneum seu Meos Loco
rum Capitaneos sub cujus vel quorum Jurisdictio
ne pfati Citati cum Bonis suis subsunt et Resi-
dent remisit Remittitq Praesent.

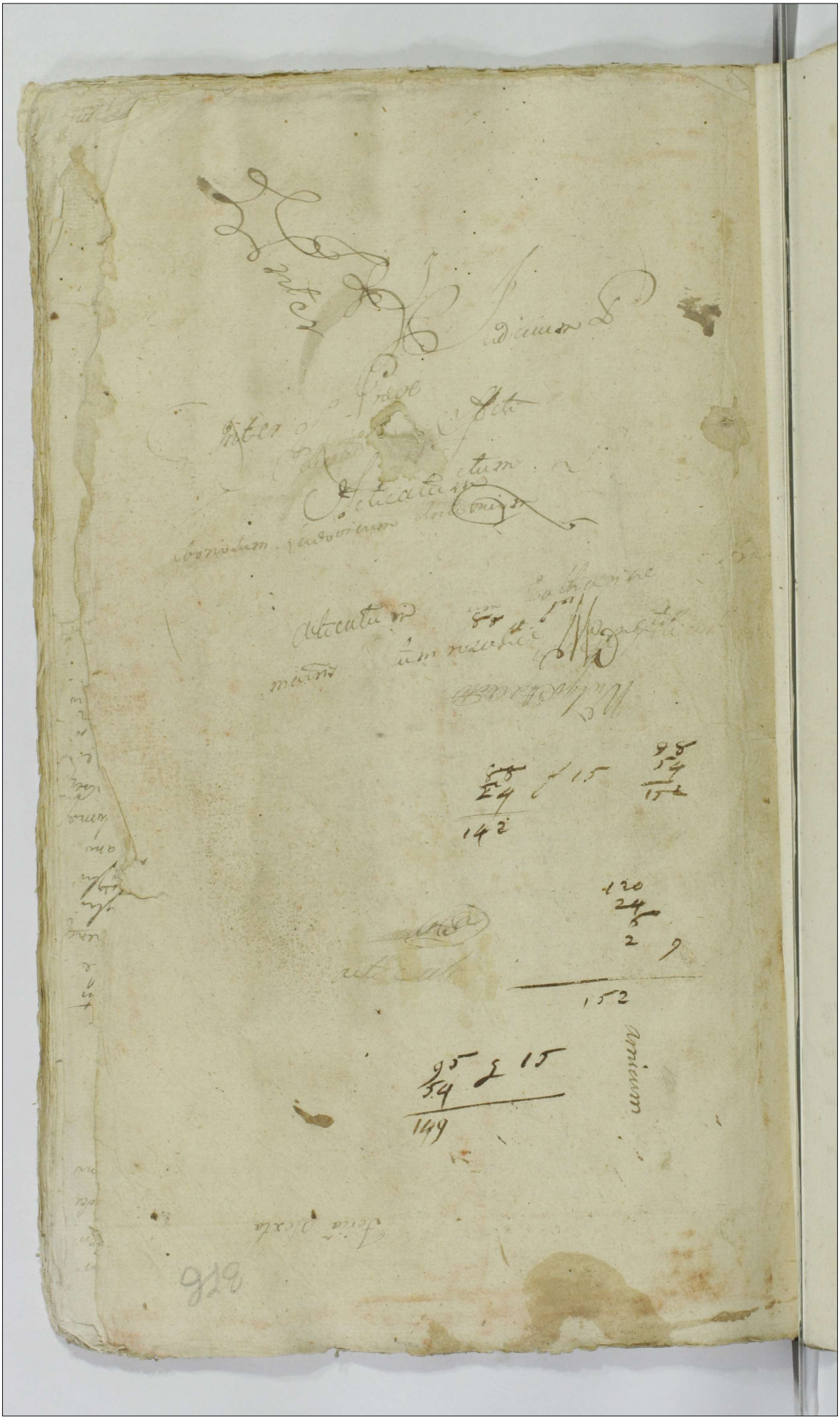

Actum in Sieprcen Terminis Communibus Terrestribus Plocensibus Distrus Sieprcensis urgente Legis In Diem hodiernam Incidente Feria Tertia postridie Festi Sancti Pauli Conversionis Scilicet Die Vigesima Sexta mensis Januarij Anno Dni Millesimo Septingentesimo Septuagesimo Tertio

Coram Mus Francisco Ignatio in Borowice Rosciszewski Judice Alberto in Mochowo Zołtowski Subjudice Francisco Ciołkowski Notario Terrestribus Plocensibus In Presentia Mcorum ac Gsorum Maximiliani Sierakowski Tribuni Plocen Josephi Karski Vice Palatini Trne Dobrinen Gabrielis Luczycki Dobrinen Joannis Gumowski Adami Mitodrowski Plocen Adami Łączynski Zawskrzen Camerariorum Pauli Zołtowski Regentis Plocen Terrestrium Antonij Rosciszewski Ensiferi Ciechanovien Joannis Kapenhausen Succamerarii Parnavien Bartholomei Gutowski Valentini Zołtowski Laurentij Bromirski Burgrabiorum Plocen Antonij Dobrenicki Laurentij Zgłenicki Valentini Dziegielewski Casimiri Komorowski Valenti Kotakowski Ejusdem nominis Kozicki Jacobi Kraszewski Simonis Kiszelewski ac aliorum plurimorum Nobilium ad actum presen Congregat nec non Mlis Dni Glis Providi Pauli Stefaniak de Mochowo Authenti et Jurati Actus Presentis Adstantis et Eiusdem Acclamanti

Ex

M. Maximilianus Sierakowski Tribunus Ptus Plocen. acter et alij Conc. G. Franciscum Czyperenski Citat. et alios

Ex Primo Citationis Trno Lucrum approbationis Transactionum Respectu hereditatis medietatis Bonorum Strophowa Sme Subsecut. Decernendae pltis respectu variationis Canonis Sub Pena Bnis quae D. A. et Remitt.

Decretum approbatio Transactionibus in personam Mi Sierakowski Tribuni Ploc. ~~pro~~ Mam Podolsk. Subsecut. Cabata Manifestatio viciando Transactiones quas Mi Sierakowski

Illustris Amdn Rdus Josephus Rosciszewski Praepositus Sieprecen. acto et alij Conc. M. Adamum in Siepre Bromierski Vexilliferum Ploc. et Synagogam Judaeorum Sieprecen. Citat. et alios

Ex primo Citationis Trno Lucrum Statutionis Infidelium Judaeorum totius Synagogae Sieprecen. officioso Arresto Innodatorum super vero Statuendis ratione violentiarum B. P. quae Decernit. et Ad. et Remitt.

Decretum Concessae Inquisitionis in Sequentibus in Judicijs Trnis in Siepre celebrand.

Decreto 1886

M. Antonius Rosciszewski Ensifeni Ciechanovie acto et alij Conc. M. Kampenchauzen Succamerarie Parnaviensis Citat. et alios

In Trno Conservato et exaudatione Lucrum Solutionis Summarum Decreto adjudicat. Cum Provisionibus ab Ejusdem provenientibus Sub P. B. quae D. A. et Remitt.

Decretum Solutionis

CLSS

Idem M. Kosciszewski Ensiferi Stoc. actor et alij Cons.

M. ~~Ignatius~~ Joannes Kampenchauzen Succamerarius Pa-
nauen Citatus et alios

Ex primo Citationis Trno Lucrum Solutionis Summae ad nudam Me-
branam Contractus una cum Provisionibus proveniens pro qua res est in-
stanti sub poena Bnis quae D. A. et Remitt.

Non Sunt

Extr. Bovis

Idem M. actor Cons. Relictam et Successores o[illegible]

M. Ignatij Kampenchauzen Capitanei Sieleen. Citat.
et alios

Ex primo Citationis Trno Lucrum Extraditionis Bovis una cum
rentia Laboris pro quo res est idem Instanti sub Poena Bnis quae
D. A. et Remitt. reliqua prout in Product.

Condemnatio

CLSS

Idem M. actor et alij Cons. M. Starorypienski
Pincernam Bilscenen. Citat.

Ex primo Citationis Trno Lucrum Solutionis Summae cum Provisio[illegible]
retinent pro qua res est idem Instanti sub poena Bnis quae D. A. et Rem[illegible]

Similis Condemnatio

7 ex Sess. 1 Census
Capitulum Cathe Ploce actu et alij Cum MM
Zboinskie Citat et JM Zamoyski adulat.
In Trno Conservato et ex adulatione Lucrum solutionis summae
Censualis a summa proveniens pro quo res est in instanti sub Pe
na Jnis quae D.A. et Remitt.

Libertas a termino

7 ex Sol. dec. ex B. Sess.
Idem Capitulum Cathe Ploce actu Cons. Con
ventum Sieprae ordinis Sancti Benedicti Vir
ginum Monialium Cit.
In Trno Conservato ratione solutionis decimae ex Jnis Sess. prove
niens pro quo res est in instanti sub Poena Jnis quae D.A. et Remitt.

Condemnatio

L. Cap. Libr.
M. Antonius Rosciszewski Cnisfenicz Cie
chanovie actu et alij Cum Perillustrem Rndissimum
Zoracski Cancum Cath. Ploce Citat et alios
Ex primo Citationis Trno Lucrum Comportationis et Extraditionis
Librorum et Documentorum quorum ius pro quibus res est in instanti
sub poena Jnis quae D.A. et Remitt.

Non sunt

Lectio ad Cap.

M. Antonius Rosciszewski Ensiferiae Ciechanoviensis actor et alii Cum Relictam ob M. Stephani Rosciszewski Ensiferi Ciechanoviensis Cit. et alios

Ex primo Citationis Trno Lucrum Cassationis quorum vis Actuum praejudiciosorum quibus Cassatis Extraditionis rerum Mobilium Solutionisque Summarum Interceptae pro quibus res est in Instanti Sub poena Bnis quae Det Addit et Remitt

Decretum Condescensionis Subsecutum

M. Karniewski Dapifer Sieprcensis actor et alii Cum JM. Podewski Palatinum Plocensis Cit. et alios

Ex primo Citationis Trno Lucrum Solutionis Summae Provisionalis pro qua res est in Instanti Sub Poena Bnis quae D. A. et Remitt

Decretum reproductionis Quietationum Provisionis a Summa in Trno expressae actoris in Sequens per JKMum Podeski Palatinum Plocensem

M. Josephus Karski Vice Palatinus Terrae Dobrinensis actor et alii Cum M. Bartholomaeum Hamiecki Vexilliferum Braclaviensem Cit. et alios

Ex primo Citationis Trno Lucrum Demolitionis Molendini Compensationisque Decessus et Damnorum pro quibus res est in Instanti Sub poena Bnis quae D. A. et Remitt reliqua in Protocollo

Condescensio inter Partes Combinatas Actoratibus Subsecuta

Ex ad Cl. L. melio

M. Maximilianus Sierakowski Tribunus Plo
cen. actor et alij Cum Successores ad M. Adami
Kempski Succamerarij Plocen. Citatis

In Trno Conservato et exadetatione Lucrum Meliorationis ex vi Successio
nis Emanatae Cassationisq quarumvis Transactionum pro quibus res est
in Instanti Sub poena Rnis quae D.A. et Remit. Reliquorum Protocollo

Non Sunt

Relicta ad M. Stephani Roscisewski Ensiferi
Cuchanensis actor et alij Cum M. Martinus Zorawski
~~Cuchanensis~~ Pincernar. Plocen. Citat. et alios

Ex primo Citationis Trno Lucrum Solutionis Summae Jnvim Dotis Concer
nens una cum Provisionibus pro quo res est in Instanti Sub poena Rnis quae
D.A. et Remitt.

Communicatio Documentorum pro Sequentibus

Eadem actrix Cum Eunae M. Zorawski Pincernar.
Plocen. Citat. et alios

Ex primo Citationis Trno Lucrum Solutionis Summae Jnvim Melioratio
nis Dotis Seu modo Successionis post Decessum Sterilis Sororis Germanae
Dowlut cum Provisionibus provenientes Sub Poena Rnis quae D.A. et Remit.
reliqua prout in Producto

Libertosa Trno

Sub 1 Sub Decreto
M. Karnkowski Vexillifer Radziejowie ad et alij Cap
M. Josephus Mlicki Crucifixus Plocen Cap
Ex primo Citationis Trnd Lucrum Solutionis Summarum Cum Provisio
nibus Provenientibus pro quibus res est in Instanti Sub pena Bnis quae D.A. et
Remitt.

Condemnatio

Sub 1 Sub
Relicta ad S. Joannes Starorypierski ad et alij
Cap M. Michaelem Kueberski Venatorem Zawskiego
Citat et alios
Ex primo Citationis Trnd Lucrum Solutionis Summae ab Eadem Cum Pro
visione Provenientibus pro qua res est in Instanti Sub pena Bnis
quae D.A. et Remitt. In Sequentibus Mas Comparitio
Mo Kuborski interceptit
Decretum in Sequentibus Comparitionis Personalis
Mo Kuborski

Sub 1 Sub Decreto
G. Simon Kolosczynski ad et alij Cap G. Franciscum La
guna Citat et alios
Ex primo Citationis Trnd Lucrum Solutionis Summae una Cum Provisione
ab Eadem provenientibus pro qua res est in Instanti Sub D.B. quae D.A. et Remitt.
Decretum Solutionis

Religiosissima ac Dedicata Ursula Constantia Podoska Conventus Supremi ordinis S. Benedicti Virginum Munialium Abbatissa actor et alij Cons. M. Josephum Mlicki Ensiferum Ptoc. Citat. et alios

In Trno Conservato et ex adcitatione Lucrum Solutionis summae Cum Provisionibus ab Eadem provenientibus Decreto adjudicat. Idq. in Instanti Sub Poena Rnis quae D. A. et Remitt.

Condemnatio

Cons. Jacobus et Laurentius Zglenicki actor et alij Cons. G. Mathias Zglenicki Citat. et alios

Ex primo Citationis Trno Lucrum Cassationis Cujusvis Decretis Transactionis Injungendae Exdivisionis Substantiae Patrimonialis Ramatowski Sterilitatis Fundi Decretum ita Cum dando Calculo de pene ptis Indelitae provenientibus pro quo res est in Instanti Sub Poena Rnis quae D. A. et Remitt. Reliqua in Producto

Combinatio [illegible] Condescensio inter Partes utrasque Successit

G. Mathias Zglenicki actor Cons. GG. Zglenicki Citat. et alios

Ex primo Citationis Trno Lucrum approbat quarumvis Transactionum pro re actoris Subsecut. Injungendaeque ad Fundum Bonorum Zołtowo Zuki et Szafosty in Ordine Exdivisionis Substantiae pro solidum Gnum Nicolaum Zglenicki Decretum pro quibus res est in Instanti Sub Poena Rnis quae D. A. et Remitt. Reliqua in Producto

Simile Decretum ex utraque Parte

Sub

G. Joannes Szulenski Burgrabius Castri Plocensis
actor Cum SS. Pyskie et Krasnicensis Citat. et alios
Ex primo Citationis Trino Lucrum Resolutionis Transactionum Di
missionisque Sortis Bonorum Grodkowo Sedzue et Dziembakowo una
Cum dando Calculo In Presentia Judicij Competentis Condescensionisque
adhaec ce Bona Intuitu agnitionis Pretensionum Decernendae pro quibus
res est in Instanti Sub poena Bnis quae D.A. et Remitt.
Condemnatio Supra Ssis Mathaeo et Ignatio Pyskie Supra Reli
quis Suspensa

Sub

70 exad. L. Sebastiani
G. Franciscus Tulicki actor et alij Cons. M. Ada
mus in Siepre Bromierski Cit. Vexilliferum Ottus
Plocq ~~Citat. et alios~~ et Infideles Jacobum Leyzerowicz
Marcum Bidzorowicz Judaeos Siepre Citat. et alios
In Trino Conservato et exadatatione Lucrum Statutionis Judaeorum
officioso aresto Innodatorum quibus Statutis Lucrum Solutionis Summa
rum Cum provisionibus provenientibus pro quibus res est in Instanti Sub poena
Bnis quae D.A. et Remitt. Decretum Libertatis Mi Bromierski Ve
xilliferi Plocq a Statutione Judaeorum Cum Cetero Suspensa

Sub

SS
Idem actor et alij Cum G. Eustachium Smolen
ski Citat. et alios
Ex primo Citationis Trino Lucrum Solutionis Summae una Cum Pro
visione ab Eadem provenientibus pro qua res est in Instanti Sub Poena Bnis
quae D.A. et Remitt. Decretum Solutionis

Relicta et Successores ad G. Jacobi Czachowski
acto et alij Cum GG. Josephum et Joannem Czacho
wskie Citat. et alios
In Termino Conservato et ex Remissione ab officio Burgrabiali Lucrum
Denuo ultimane fortis finali ac Indulatae faciendae Executionis ~~in Nego~~
tio pro qua peragenda ad Maiorem Loci Capitaneum remitt. in Negotio vero Prin
cipali Lucrum ex divisionis Sortium Liquidationis Onerum ac Decernendi
respectu praetensionum Condescensionis pro quo res est in Instantia
poena Rmi quae D. A. et Remitt.
Decretum Condescensionis Contractis actoratibus
inter Partes Subscript.

LSS
G. Joannes Uminski B. C. Pl. acto et alij Cum
Infidelem Berek Grayniak Judaeum Sieprien
Citat. et alios
Ex primo Citationis Termino Lucrum Solutionis Summae una cum Provisio
ne ab Eadem provenientem sub Poena Rmi quae D. A. et Remitt.
Condemnatio

rmo Pt. B.
G. Franciscus Zerawski acto et alij Cum GG. Dzie
gielewskie Citat.
Ex primo Citationis Termino rmae praetensionum B. P. quae D. A. et Remitt.
Decretum Solutionis

Sub

~~[illegible]~~

G Francisci Laguna act et alij Cap GG Kisielewskie Conjuges Citat. et alios

Ex primo Citationis Trnu respectu variarum Pretensionum B P que D A et Remitt

Condescensio Combinatis Actoratibus inter Partes Subscripta

Sub

Lewa S. u Ekcopt.

Idem actor et alij Cap G Joannem Lesczynski Citat et alios

Ex primo Citationis Trnu Lucrum Levectionis Summarum Inum Exemptionis Sortis Bonorum Wasyno Skury provenientem pro quibus res est in Instanti Sub Pena Bnis quae D A et Remitt

Combinatis Actoratibus Condescensio

Sub

Reinduct

G Kobulowski act Cap GG Smolinskie Citat et alios

Ex primo Citationis Trnu Lucrum Comportationis Scripti manualis de Traditionis officiose Sortis Bonorum Przybucewo in Originali Existentium Violenti modo Interceptis quibus Comportatis reinductionis in Sortem Eandem Bonorum Przybucewo violenter adempt Decernendaeque Ditis ratione Expulsionis Demeritae pro quibus res est in Instanti Sub pena Bnis quae D A et Remitt reliqua prout in Producto

Decretum Reinductionis

c. L. S. Sedmiel

Jel. G. Kłobukowski ad Cl. G. Jacobum Bradnicki Sd.
Citat. et alios
Ex primo Citationis Trno Lucrum Solutionis Summae Cum Provisione ab Eadem provenienti pro qua res est in Instanti sub poena Rmi quae D. A. et Semitt.
Decretum Solutionis

G. Joannes Laskowski ad et alij Cum G. Krasinski Citat. et alios
Ex primo Citationis Trno Lucrum Solutionis Summarum Cum Provisionibus Provenientibus pro quibus res est in Instanti sub Poena Rmi quae D. A. et Semitt.
Decretum Solutionis

G. G. Komorowscy ad et alij Cum G. G. Lisowskie Sd.
Citat. et alios
In Trno Conservato et ex adatatione approbato antenori Processu Lucrum Solutionis Summae Cum Provisione ab Eadem provenienti pro qua res est in Instanti sub poena Rmi quae D. A. et Semitt.
Decretum Solutionis

Sol

G Casimirus Desp Ptor B Strusinski actor et alij Cae G Joannes Bru
dnicki Citat et alios
Ex primo Citationis Trno respectu variarum Pretensionum Banitio
Perpetua quae D A et Remitt reliqua prout in Producit

G Ludovicus Lex Egi Cieszewski actor et alij Cae GG Sulko
wskie Citat et alios
Ex primo Citationis Trno Lucrum Extraditionis Equi una cum Carentia
Laboris ab Eod proveniens pro quo res est in Instanti sub poena Bnis
quae D A et Remitt
Non Sunt

Sol

G Jacobus Borowski actor et alij Cae G Mathias
Borowski Citat et alios
Ex primo Citationis Trno rne Violentiar B P quae D A et Remittit
Decretum Inquisitionis

M. Bartholomaeus Humiecki Vexillifer Bracławien. act. et alij Cit. M. Josephus Skorski Vice Palatinus Dobrinen. Citat. et alios

Ex primo Citationis Trno respectu Pretensionum ac Indebitae vexae B. P. quae D. A. et Remitt.

Condescensio inter Partes combinatis Actoratibus

G. Laurentius Bromierski act. cons. G. Lipowski Citat.

Ex primo Citationis Trno Lucrum Solutionis Summae pro qua res est in Instanti Sub Poena Rnis quae D. A. et Remit.

Condemnatio

G. Paulus Zoltowski Vice Notarius Terrae Plac. act. et alij Cit. G. Bartholomaeum Stephoski Instigatorem Terrae Plac. Citat.

NON Sunt

L S S W Sol

G Joannes Lisicki actor et alii Cor G Gasparum Brudnicki Citat et alios

Ex primo Citationis Trno Lucrum Solutionis Summae Cum Provisione ab Eadem proveniens pro qua res est in instanti sub Poena Bnis quae D. A. et R.

Decretum Solutionis Combinatae Auctoritatis

B Sol

M Albertus Jezewski Dapifer Ptus Ptocz actor et alii Cor G Josephum Zawidzki Citat et alios

Ex primo Citationis Trno B P ratione violentiarum quae decernit A et Remittit

Decretum Inquisitionis

Simile Decretum Inquisitionis Combinatis Auctoritatis

L S S Solut

Id actor et alii Cor G Martinum Liszewski Citat et alios

Ex primo Citationis Trno Lucrum Solutionis Summae pro qua res est in instanti sub poena Bnis quae D. A. et Remittit reliqua prout in Producto

Pretensiones Pretensionibus Compensat Pars Parti

Tra
G. Joannes Wolinski ad. et alij Cæ G. Martinus
Szumanski Cl. et alios Cassationis
Ex primo Citationis Trno Lucrum ~~[illegible]~~ Transactionum
pro quo res est in Instanti sub pœna Bnis quæ D. A. et Remitt. seli qua
prout in Producto, Combinatis Actoratibus Ingressio

Sol
G. Antonius Dobrenicki ad. et alij Cæ G. Jo
annes Czachorowski Cl. et alios
Ex primo Citationis Trno Lucrum Solutionis Summæ Cum Prov
Livne ab Eadem provenien. pro qua res est in Instanti sub Pœna Bnis quæ
D. A. et Remitt. Decretum Solutionis

B respect. pt. ac nob. B
Sol
G. Valentinus Kotakowski ad. et alij Cæ G. G.
Petrykowski Cerjegis Cl. et alios
Ex primo Citationis Trno ratione volentiarum ac vanarum pretensio
num B. Perpetua quæ D. A. et Remitt.
Pt. Combinatis Actoratibus Condescensio

G. Simon Kisielewski ad. et alij Cor. G. Franciscum Lagu-
na ac alios Citat.
Ex primo Citationis Trno. Intuitu Violentiarum Baruto Perpetua que
D. A. et Remitt.
Combinatis Actoratibus Condescensio

G. Mathaeus Zylewicki ad. et alij Cor. G. Franciscum
Umiaski Citat. et alios
Ex primo Citationis Trno. Baruto Perpetua ratione Violentiarum que
Decernit A. et Remitt.
Non Sunt

G. Jacobus Kraszewski ad. et alij Cor. G. Franci-
scum Laguna Citat. et alios
Ex primo Citationis Trno. Respectu Pretensionum et Violentiarum B. P. que
D. A. et Remitt.
Combinatis Actoratibus Condescensio

7 c exad C Lbs

G Valentinus Kęsicki actor et alij Cę GG Brudnicki Citat et alios

In Trno Conservato et exadatatione Lucrum Solutionis Summae Cum Provisione ab Eadem provenienti pro quares est in Instanti Sub poena Rmi quae D. A. et Remit

Condemnatio cum Caeteris Suspensa

mo pt B

G Gaspar Brudnicki actor et alij Cę G Joannes Lisicki Citat et alios

Ex primo Citationis Trno mae praetensionum R.P. quae De A. et Remit

In Competenter gst G Gaspar Brudni actor

7 c exad C Satis Deno

Idem actor et alij Cere Famatum Dankowski Citat et alios

In Trno Conservato et exadatatione Lucrum Satisfactionis Decreto pro quo res est in Instanti Sub poena Rmi quae D. A. et Remit reliqua prout in Producto

Non Sunt

rnē ptem B reli

GG Brudniczy Conjuges actor et alij Cę GG Bobrowskie Kor-
kowskie Conjuges Citat et alios

Ex primo Citationis Trnō rnē pretensionum B P gore D A et Remit

Ac Cordata

G Martinus Lisowski actor et alij Cę M Albertum Jozefowski Dapiferum Plocę Citat et alios

Ex primo Citationis Trnō Respectu Pretensionum ac Violentiarum B P gore D A et Remit

Pretensiones Pretensionibus Parte inter se compensavit

Sol

G Casimirus Petrykowski actor et alij Cę GG Kota-
kowskie Conjuges Citat et alios

Ex primo Citationis Trnō rnē violentiarum et Pretensionum B P gore D A et Remitt

Combinatis Actoratibus Condescensio

1275 Sol

G Casimirus Petrykowski actor et alij Cq Relictam ob Antonij Jerewski Venatoris Zarocinen Citat et alios
Ex primo Citationis Trno Lucrum Solutionis Summae cum Provisione ab Eadem provenien pro qua res est in Instanti sub pna Bnis que D.A. et Remitt

Compensatio inter Partes Documentis in Sequentibus Ex

G Martinus Szumanski actor et alij Cq G Joannem Wolinski Citat et alios
Ex primo Citationis Trno ratione violentiarum B.P. que D.A. et Remitt

Combinatis actoratibus Sqvisio

N Zalenicka actrix Cq G Stanislaum Zoltowski Citat Sol

non sunt

G. Zoltowski ad et alii Cq. N. Zglenicka Citat. et alios
Ex primo Citationis Trno. rne. Circumscriptionis B. P. quae D. A. et Remitt.
Decretum poenalitatis cum eliminatione Protestationis

G. Joannes Czachowski ad et alii Cq. Rihetor
ad G. Jacobi Czachowski ac alios Citat.
Ex Trno. Conservato et ex adaptatione Lucrum Solutionis Summae Ex divisionis Bonorum Una cum dando Calculo In Praesentia Judicij Competentis pro quibus res est in Instanti Sub Poena Bnis quae D. A. et Remitt. Reliquam Producto,
Decretum ut Supra Condescensionis

Ex ad L. S.
In Fidelis Marek Biedzorowicz Judaeus Sieprae ad et alii Cq. G. Franciscum Kulicki Cit. et alios
In Tro Conservato et ex adaptatione Lucrum Solutionis Summae una cum Provisione ab Eae proveniente Pro quaeres est in Instanti Sub poena Bnis quae D. A. et Remitt.
Suspensa ad Cerviliam cum ad Judaeos ~~[illegible]~~

Cl. Cap.
G. Rochus Lisowski act. et alij Cap. GG. Komorowskie
Citat. et alios
Ex Primo Citationis Primo Lucrum Satisfactionis Contentis Citationis
pro quo res est in Instanti sub poena Anni ejusdem A. et Remit.
Decretum Inquisitionis Combinatis Actoratibus

GG. Franciscus et Joannes Smolensky Judices act.
Cap. G. Kłobukowski Citat. et alios
Non Sunt

G. Josephus Zawidzki act. et alij Cap. M. Jerewski
Dapiferum Glor. Citat. et alio
Decretum Inquisitionis Combinatis actoratibus
G. Franciscus Ignatius Junosza Rościszewski Judex Trib. Dist. Plow.

Continuatio Judicandarum Causarum sub Actu Feria Quarta post Festum
S. Petri Conversionis Scilicet Vigesima Sexta Mensis Januarij Anno
Domini Millesimo Septingentesimo Septuagesimo Tertio

Inter Illustrem Admodum Andream Joseph Koscierzeuski Praepositum Ecclesiae
Parochialis Seprensis Actorem pltes Et Mcum Adamum in Seprno Bronni
slui Vexillifernm Plocens Mediet. Bonorum Oppidi Seprni Hereditarium Citatum
per Gregorium Cotlowski Infidelem Charim Rabin Mosek Leszczynicz Zyd
Ze Szczawnicz aecalios Citatos Judeos Seprenses per Infidelem Mosek
Leszczynicz Seniorem Judeum Seprnensem Suos et Aliorum Citatorum nmpltos
Comparentibus et Lecum pltes Controvertentibus quarum Partium Controversiis Judicii
Cum decedendo Primum partis Actoreae quoniam Causa Spens Intuitu Dilectanum
violentiarum Ledeq Authoritate Personae Spiritualis Suae in Judicio etiam
et ex Interposito Arresto Super Judeis versatur quae sine Inquisitione Deduci
negrit Proinde Medicinis dilationem Inquisitionis Suspensa ad presens
Statutione Judicorum Dilationem Inquisitionis Partis actoreae et ulterius
tam in Probationem quam Emandationem pro Sequenti Judicium Lysto
Cadentia dat et Concedit quam Inquisitionem Partes per Testes pariumne
in Completos Educant et pro Ratione Reponendarum Inquisitionum Infidelis
Judaei Statuant sub Incubitione in Causa Primo Observato

Inter Mos Maximilianem Sierakowski Tribunum Plocens et Joannem Do
de Wy Thesaurarium Lanciciens Actores pltes et Gnum Franciscum Wypczyn
Slii Citatum Quorum Parentium Zoltowski Comparentibus et Lecum Judicii pltes Contro vertens
quarum partium controversia Amputata Dilatione Melioris pro Judicij Publ
Comptionis Ln per Partes Citatas Competens utrimque Causa per Mandatarios
recipiente Citationem Cujus Partis Actoreae pro Approbatione Transactionum
Intuitu hereditatis Mediet Bonorum Strophowa ultimarie ad Mum
Maximilianem Sierakowski Tribunum Plocensem devente Editam Deci
dendo Quamvis quidem Judicium hic Deductum est Mediet Bonorum Strophow
Primo et Originaliter Contractu Resignationis Die 26 Julij Anno 1756 Gratiosum
quem Joannes Wypczynski Moderni Citati Parentem abuna et Genuos
Gli Hinc Conjuges ex Domomo Smoszeriana Gdictorum Bonorum Antecedanei
Heredes pro Summa Undecem Millium Tymphorum Consensu mi Dotis
Datuato Manibus tam Partium quam Actorum Subscriptis Die Actus
Orem Plocensibus Feria Quarta post Dm S. Petri in Vinculis proxima Anno
Lo per Contrahentes Lobarato In Deportationem Onerum et Solius met Pre
dem Mosczynski Gli Hinc ultra onera prefixa Residuitatis Locatione ex pme
tis Protectus Edicto pro Joannis Wypczynski Citati Parentis fure hic
rentatis divendi diple decedentibus Patris Cujus olim Gnosi Joannis Wypczyn
Slii Parentis premisso in hereditatem Mediet Bonorum Strophowa in Pro
Sum Franciscum Wypczynski Filium Jure naturae devolvisse ab Codem
Gno Francisco Wypczynski Medio tempore officiosis Praemissis nihil ut Pte
Contradi

Contractu Resignatorio Subalterno Sub Data Eius Die Decima secunda Septembris anno 1774 Similiter m. Podolo Datuato pro Summa Mayori tam Valoris undecem Millium Quingentorum Zlotorum honor Inclusis omnibus Predictorum Corporum Coeperum quo eam materialitatem Consensu tum Roboratione Eius Coram Actis Cene Loco Cene Feria Sexta post Fm Exaltationis Sanctae Crucis Subscripti cet Die Decima Octava Mensis Septembris anno Dom et Inter partes Case Subsecuta, ac Denig Donatione Coram Eisd Actis Sabbatho ante Fm Exaltationis Sanctae Crucis Subscripti Die Decima secunda mensis Septembris Eiusd anno Sub Die Eisd Quo et Contractus Resignatorius m. Formal Statuti, ac Protestatione de Restando Cto ultra onera Sub actu Feria Sexta post Fm Exaltationis Sanctae Crucis decey Decima Octava mensis Septembris Actus q. Eisd Quo et Roboratus Contractus utriq. per Eum Franciscum Wyszynskim Prem. Mu Joannis Podolski Thesaurarij Kaliscensis Cracoviensis Legum Doctoris Manu Joannis Podolski Levantem Licet Resignatorium Bonorum tamen pro Majori pretio deventam esse, Meum vero Maximiliani Sieradowski Civilium Cracovien habita ratione quaestae Hereditatis Editorum Bonorum Strophowa, per meam Podolski presentis per Eum vero Wyszynski pro tunc nulla manifestatione reclamatae, cum Eisd Mo Joanne Podolski Thesaurario Kaliscensi tanquam cum Perfecto Heredi tatis Joannis quoad Testamentum Contractum Resignationum pro Summa Quindecem Millium Polnorum Intuitu praedictae mediet. Bonorum Strophowa, Sibi prop. ingressum et esse Quae propinquitatis Auctoritate Die Prima mensis Septembris anno Eisd Mo Bonis Suimen Incepit Luna Coram Eisd Actis Feria Secunda post Nativitatis Festum Immaculate Conceptionis Gloriosissimae Virginis Mariae per utrasq. Partes Roborat. Praefatum Mediet. Bonorum Strophowa Collegatarum Bonorum Strophowa Superscriptarum et Immediate Donatione, Feria Secunda post Nativitatis Festum Immaculate Conceptionis Gloriosissimae Virginis Mariae Subscripti Die Septima mensis Decembris Coram Eisd Actis Mu Sieradowski Subscripta Resignatio Mu Podolski Levanti Resignatarium Super Restante actu officiosa Feria Quarta post Fm Sanctae Luciae Subscripti Die Decima Sexta mensis Decembris Eiusdem anno per Mum Bonifacium Josephum Cieslakowski Bona Debita Instrumentum esse Eum hon. Franciscum Wyszynski jam mi Regenti anno Dolo petitarum Podolski Librati actoris pretij adscriptarum Bonorum Strophowa Cracoviensis tam pro se Mu Podolski quam Eius Mu Podolski nivem Mu Sieradowski Subscriptas Citatas Mense Coram Actis Prob. Feria Secunda post Fm Circumcisionis Christi Dni anno presenti facta Citatio tamen ad Emissionem Manifestationem pro Captatione non Ejusd Quo circa Studendo Justitiae et aequitati Praestendoq. Regi Captata Petita Mediante ulti Resolutive Subsecuta, Transactionibus tam per Eum Wyszynski nivem Mu Podolski quam ablore Eius Podolski Mariae nivem Mu Sieradowski nite et Amicabiliter Communitate de Lege requisita Subsecutis Standum per omnia adinvenit Mum Sieradowski Mediet. Bonorum Strophowa pro actuali ac Indubitata Herede agnoscit Onerag. Eius Bonis Existentia Contracta by Resignatarios ad deportandum disposita nihil quidquam praejudicando Rebus tanquam Perfecto et per Judicium constituto Heredi deportare praevo militet Quo Ultimo Interest Hereditatem respectu Variationis quoniam Eius Wyszynski ad ma

Inter M Antonium Loscisenski Ensiferi Liechanoriens actorem pltr et
Joannem Kapenhausen de camerarii Larnanens Capit et judicem
pltr comparentibus et Secundum judicialiter controvertentibus quarum Partium contro
dis Exactis decidendo Statuimus Pars actorea Licet quidem Mus Antonius Losci
enski Ensiferi Liechanoriens productionem summarum binarum Primo quidem
Trecentorum octuaginta Florenorum Polonicalium alterius Ducentorum unius cum
mille novem Ducentorum Quadraginta Annis et grossorum sed Deductis effi
cientes Mum Joannem Kapenhausen Camerarium Larnanens Sandec
judicium convenit Saturfactionem decreto Trium Dobrinen adjudicatorum pro
muparum Summarum inter olim Antonij Pazynten Lard Sub actu Feria Sexta post Dm Omni
Quadragesimales mi Regnin prolato ad Manifestationem intuitu Contraven
tionis factar Concludit Verum quoniam judicio dedicitur Predictum Mum
Joannem Kapenhausen partem Statuar Summar etquidem Primam Septem
Octo decem aureorum hungaricalium et Ducdecim Florenorum Prussiens
Brigitta quatuor Polonicalium testante productione manuali die 19 Jobis anno
1740 de manibus Mri Serakowski levatam per Relegisar Lunegoviam Pol
censibus Convent varsavien ordinis S Francisci Priorem Provinc moderni
actoris data alteram Ducentorum Florenorum olim Mro Stephano Loscisenski Ensi
fero Liechanoriens Larendi justa Quos Statutum esse eadem mi Supraden
tis Decreto adjudicatis Exactutam esse Infert nos nisi restantem Summam
Trinquaginta Florenorum Polonicalium Ordinarie retinuisse Inferat asseverat Quam circa Studendo Ju
dicatui et expedito judicium Decernit Quatenus Mus Joannes Kapenhausen uti
Superstes comprobet Probari poterit Liechan prout realiter Summam Ducen
torum Florenorum olim Mro Stephano Loscisenski Ensifero Liechanoriens realiter
persolvit Ad instantiam prestitit qua attenta comprobatione juratoria adhuc
to ne Premisse Ducentorum utpote Florenorum Partem Statuar Liberam fant et Pronuntiat non
nisi restantem quotar Quinquaginta Florenorum Polonicalium una cum pena dimidiae decreto Compro
Sub Pena Juris Coram Actis presens circa manifestationem faciend publican
dum et realiter Enumeret Quantum Interest Decernitur membranorum
intuitu Centum Aureorum hungaricalium quoniam Pars Statuta Dimissionem
Sub Data Die 9ta Septembris anno 1764 abolim Mro Parente defuncto Ste
phano Loscisenski Ensifero Liechanoriens Moderni Actoris Parente decum
mi variis Decretis adjudicatis Provenientibus Partis Statuar Deprovenitur Cujus Stat
tatem Pars actorea cum Judicialiter agnovit Proinde attenta et edicti Dimissio
nis a Solutione Statuta Summa Centum florenorum hungaricalium Fant et Pronuntiat Membra
nas quas in Judicio reproductas Capsat et Annihilat

Inter Mum Antonium Loscisenski Ensiferi Liechanoriens Actorem pltr Jan
dem quoniam Mum Constantia de Cepskowskie olim Mri Ignatij Kapenhausen
Capitanei Relictam Consorte Viduam presentem Mro Disparet et Re
condemnare permittat Proinde Super Quo Dispar ente permittitur Con
demnatio Limitis pro utrisque simpliciter Registro continetur et prosequenda Lis
cationem ad Mros Capitaneum Remittitur Publicat

Inter Mum Antonium Loscispeuski Enzsperidam Cechanoviens Tanden
quam Mus Casimirus Starbinski Vincenna Brelocens Citatus pre
sens in Trno desparet et se condemnare permittit Unde Super Eis Disper
rente ratione non solutionis Summe Decem Millium Octingentorum Zuinqua
ginta Flynthos Cum Expensis ab Eadem Summa Proveniens Permittitur
condemnatio ed pro Peragenda Executione Mum Loci Capit Permittitur Pu
blicari

Inter Mum Antonium Loscispeuski Enzsperidam Cechanoviens Actorem pller et
Mm Constantiam de Zoranskie Olim Mri Stephani Loscispeuski Enzsperi Cechan
noviens Relictam Consortem Viduam Citatam et Inuidentem pter Comparentiam
et Judicia aliter Controvertentibus quarum Partium Controversia Exactis Judicium
Meum de Citatum non Partis Actoree ac Judicatoner Partis Citate Licet Quidem Mus
Antonius Loscispeuski Enzsperidam Cechanoviens Capta Cassatione Regestri Die Nona
Septembris Anno 1720 Consepti manu propria Mtis de Zonstantiae de Zoran
skie Loscispeuskie Consortis Relictae Viduae Subsepti ac Actag Civen Terent
Penia Tertia post Dm Innocentii Papam Decima Nona Men
sis Februarii Anno 1721 modo oblate Correcti Juramentoq; prestito Solidatq;
presenti Nisi Judicio agit Cum Tamen Mei de Zoranskie Loscispeuskie Consorti Relicte Viduae Officium
Regestrum Adscriptum Locis Subscultum praestito Solo Juramento Juramenti
Soldatum reproduxit Unde Cassatis Manone et Irto Approbato Regestro Lus
Jn Ordine restitutionis rerum Mobilium ac Summarum Globato Regestro
Contentarum Necessariam esse Condescensionem Judicij Sui vel Camerarii
Mi Fundum Honorum de Zawno Captato tempore proxima Audientia Da
bus Septimanis ante Trnum precedente mi anno tamen presenti Judici
te Citato unius aut Duorum absentia non obstante Condulendi et Condescen
sui adsint Dno Judicium vel Camerarij Condescensuri de Importatione non Importata Actorum
meis gravibus Regestro specificatarum pterito Juramento Importata demanda
bit Importatis Easdem Cui Competierit restituendas Sententiabit Suspi
etatem Eorum ad quem Expedire debebunt Cognoscet Inquisitiones Attri
Deteriorationis et Jure Exhibendis negotij Occibrent Expediet Satisfactio
nem Omnimodam per partem sibi prestandam Decernet Partesq; finali
ter Nihil intactum et Irresolutum Relinquendo pro Exigentia Trnorum
Documentorum ac Justitiae Decidet et Judicabit et Moderabitur Cujus de
cisioni Sub pena Trnis mi Trno Condescensionis Coram Judicio Conde
scensuro Super parte Contravenente Publicanda Debebunt ac Tenebuntur
Luta pena Septem Marcarum Polon parte per Partem Compensanda Judi
cio Suo Exhibiti pnalium Extendanda Solvenda pro qua Condescensionis Trno
Partes quo Vocati venerint et negotium poposcerit Vocatabunt Vocandi Sub
nigore Sui praesentis to Comparere Tenebuntur Decreti Tenoris nigore

Inter Mos Josephum Vice Palatinum Terre Dobrinen. et Albertum Dapife
ridam Dobrinen. Fratres interse Germanos Karskie actores per suum Procu
Karski Fratrem natu Majorem suo et Fratris nomine pleni Et Mos Bartho
lomeum Umiecki Vexillyferum Bractarien. Reum et actorem pleni Compa
et Secum Judicialiter Controvertens Quarum Partium Controversijs Causidici Judi
cium Decidendo Citationes Partium utrarumq. et quidem ex Parte Mos Nobis
phi Vice Palatini Terre Dobrinen. et Alberti Dapiferi Gyse Terre Dobrinen.
Karskich Fratrum interse Germanorum mo Demolitione Molendini mo Ost
Extructi et a Mos Karskie quesita Rue Fundo Contractu Resignationis cum Pos
sessionibus Authentitis et confecto tum et Resignatis Authentitis pro Conser
vatione Antecedanei Molendinum Bonis Malanowo Alti Excepto et
Reservato Mos Bartholomeo Umiecki Vexillyfero Bractarien. ac eorundem
a Mos Umiecki Que Mos Karskie pro Indebitate Edita Decidendo Judi
cium Suspenderet Lotis negotij Investigationis de Sorte Karsciana et Fundo
Excepto, utrum in hac vel alijs Sortibus per se quesita ab alijs Coheredibus
Bonorum Zorawino per se quesitis Extructum Extat Dne et Prejudi
cium Molendino Malanowien. non Infert Necessariam esse Condescensio
nem Judicij sui vel Camerariorum hunius alit Duorum absentia non
obstante in Fundum Bonorum Zorawino Capitato tempore presentia cum
tione Judicij sui vel Camerariorum de adventu tempestive faciendo in anno
tamen presenti Studenti Conducendorum adinvenit Quod Judicium vel Camerarij
sensum vel Conducnet respositis Documentis Ongrialibus et officialis
de Sorte quondam Karsciana et Fundo Excepto Contractu Resignationis
et Donationibus Excepto Inquiret Investigabit Quod si Molendinum
in Emissis Sortibus Karscianis Extructum Extabit cum obstaculo
Molitiene Molendini Malanowien. Patebit Demolitionem Molendini
Zorawien. demandabit quod si vero Molendinum Zorawien. finalis
distinctis Sortibus ab alijs Coheredibus Bonorum Zorawina Quesitis
Extructum apparebit tunc Conservandum Declarabit Fundum Re
ceptum ad Molendinum Malanowien. quale ex Ingressionibus
Deducetur pro re Cujus Interest Judicabit Ingressiones Re Instructu
Expediet Juramenta a quo Competient Excipiet Liberare mobiliaria
ni Molendino Malanowien. Juxta Inscriptum Transactionis vere
vabit Damna per quem non Causata et pro re Cujus Interest Eorum
Satisfactionem Indulatam Decernet Quam Partes Finaliter Nihil
Instructum et pro Lutum Relegando pro Exigente a Lege Instituet Quan
mentorum et Remorum Debet et Disjudicabit et Moderabitur Cujus Dei
sionis Cuspis Pena Juris illo mo Tenebit Condescensionis Super Parte Contra
venient Coram Judicio Condescensum publicanda Debebunt ac Tene
buntur Pauta plena Septem Marcarum Lotus parti per Partem Com
pendanda Judicio totid. ex Regni Finalium sub Exigendo Observanda pro qua
Condescensionis Quod Partes Quas Voluerint et Negotium Exponent Accusa
re Citandi Comparere Sublimi in Jure Debebunt ac Tenebunt Quod Pars

Actum

Inter Meam Constantiam de Zoranskie olim Mri Stephani Rosciszewski Enusferi Nechanowiense Felicitam Conzortem Viduam Actricem pter et Mr Martinum m Zaudza Zoranskie Vincentium Plocens Cathl per Pr Paulum Zo towski inscriptum Plenipotentem Generi parten Actricis Plocere Partem Citatam de Crno et Contentis Dcis Contraversys Partium Exauditis Judi cium Decidendo Citationem Actoream Pro Tandem Decernit Judicium Relatum Partes Documenta Causam Presentem Scientia tam m Originalibus per copias Sibi Vicissim quam officiosi Extractibus pro Sequenti Judi cio rum Sacrum Cadentia Presto Juramento Communicent vel non Facultate in Causa post quo Subsecutam Communicationem vel non Judicium Decernet quid Juris et Justitie erit Crno Conservand

Inter Meum Sanctum Karnowski Capitulum Cathedrale Plocens Actorem ex Item per Stanislaum Sedzinski Plenipotentem Inscriptum Et Illustrem per Pr Bartholomeum Gutowski Inscriptum Plenipotentem Compar tibus et Seam Judicialiter Controvertens Quarum Partium Controversys Judi cium Deinde Crnum Partis Actoreæ Licet quidem Mea Petitoria Karnowski Capitanei Sieprcens pro Solutione Provisionis nisi Una Anno Proxime Sequenti Originali Pro quinta Unius Millium Sexcentorum Sexaginta unius Florenorum Polonor per Actoream Prætensam Pro dum ed Judicium Curiæ Plocens Convenire Illustri Meus in Podolie Podolski Plocens Conventus esse Deductus in Supplementum Cujus Conventionis Literas ab Exmo Illmo Mro Plocens de Data Die Nona Julij Anno 1772 Versantes Data Citationis Reproductionem Pretensi Actoreæ Debitum ad Cognoscendum Juri Citatæ utrum Curia Provisionalis Pars Actoreæ Debeatur Oblatam Mandatum Karnowski Scripturas præsentem reponit Cui quarum Reproductione ad præsens Causa Deducinon potest Provisionalis Judicium Decernit Quo Tenus Illustris Meus Dnus Plocens per Plenipotentem suum pro Sequen ta Judicionum Suorum Cadentia Citationes omnes ab Actu Contracta Summe Originali ad Subsequendam Liquidationem Provisionum utrum aliqua retenta Provisionalis interpediata vel ultra Jana apparent Subsecutionem in Causa Reproduc cat post quam Subsecutam reproductionem vel non Judicium Decernet quid Juris et Justitie erit Crno Conservand Suspensa Resolutione Causæ Presentis

Inter Meam Constantiam de Zoranskie olim Mri Stephani Rosciszewski Enusferi Nechanowiense Felicitam Conzortem Viduam Actricem pter et M Martinum m Zaudza Zoranskie Vincentium Plocens Cathl per Pr Paulum Zoranski Zottowski Inscriptum Plenipotentem Generi Partem Actoream docere Partem Citatam de Termino et Contentis Citationis non Docet proinde Partem Citatam a Crno parti Actoreæ Liberam Sub et Pronuntiat

Inter Venerabile Capitulum Cathedrale Plocens Actores per Pr Illum Stremski Prepositum Felicem Cieszinski Canonicum Cathedralem Plo cens et Procuratorem Causarum Ejus de Totius Ejusd Venerabilis Capitu li Plocens pro Plus et Mros Bartholomeum Zbonski Vincentium Dobinski et Catharinam de Kamienskie Conjuges per Dnum m Zbonski Mari

Rus eo

Ivo et Consorta Suae nnepliter Illustrem Mum Andream a Zamoyze Za
moyskii ordinis Albae Aquilae Equitem Cadastratum per G. Paulum Zoltowski
Inscriptum Plenipotentem Generi Partem actoream docere de Termino et Contentis et reposita quoniam Repositi Relatione
elapsis jam Semi quinque Annis Parte Citata nulla notificatio promeu
tibus Judicijs patuit Cadastro vero Decreto Pestri Cantidati Judicij Illustris Mu
Zaymoyski et Repunita, ne aliquem per tam longevam Intimationem Cand
Eventat Suscitatio edictorum de Parte Citata Primo Decet Lvinde de Partem Citatam
Cadstrem ab Eod. Primo pertis Actoream Liberam et pronuntiat
Inter Venerabile Capitulum Plocense Cathedrale Actores per Penitu
Stem Andream Felicem Cesinski Canonicum Cathedralem
Plocens et Causarum Procuratorem Suu et totius Eiusd. Capituli
nne pter Pandem Primam Pars Citata Nempe Conventus
Sepmen virginum Monalium Ordinis Sancti Benedicti presen
ti mo Primo disparent et se Condemnare permittunt Lvinde Ipse
Ipsi Disparentibus permittitur Condemnatio in Quem Statutorii
Decimae exactionis Ipsi Provenere quae Dicit et Remittit et pro
Peragenda Executione se ad m Loci Capitaneum Remittit Publicat
Inter m Antonium Karnkowski Vexilliferum Cadrejonien Actorem
per G. Paulum Zoltowski Inscriptum Plenipotentem Et quoniam
Meus Joseph hur Milicii Ensiferi Plocens Citatus presenti mo Primo
Disparet et se Condemnare permittit Lvinde Super Quo Decernit
Condemnatio prout in Simplici Regestro Continet et pro Peragen
da Executione ad Meum Loci Capitaneum Remittitur Publicat

Inter G. Mariannam de Gaworzyni olim Gri Joannis Gaworzynski Le
Victam Consortem vidvam ag. per G. Bonifacium Kotarski Plenipo
tentem Inscriptum Et Meum Michaelem Kuriorski Venato
rem Zakrzewski Citatum per Paulum Zoltowski Inscriptum Ple
nipotentem Comparentibus et Secum Judicialiter Controvertentibus
quarum Partium Controversijs Judicium Decidendo Primum Partis Acto
ris Licet quidem P. Mariannae de Gaworzyni Gaworzynska Relicta Con
sortis vidvae ad Inscriptum Mandatale de Data ejus Die 16 Junij Anno 1769
in Bonis Stanicz Datatum Manu Propria Mri Michaelis Kuriors
ki Venatoris Zakrzewskiego Subscriptum pro Solutione Undecem Anno
rum Hungaricalis et Dimidiae Cum Meum Kuriorski Suum ad Ju
dicium Convenit ab Eod. Meo Kuriorski Literas Missiles ad Secun
ptas quibus Litem Duodecem Annis Seni Exercentis per
Meum Kuriorski adversum Libet Currere Impetitas Impugnandas
Cadandas Jul. Meas Gaworzynska reposuit Exquibus Litem Sta
tat Meum Kuriorski a Mea Gaworzynska Confessationem
prout Supra Et presens Pretendit ad quam Resolutionem Et
Juorum Interesse personalem Actionem personalem Mei Inseri
Cunt Compartitionem Lvinde Suspensa Decisione Inpraemissis Solu

tionis

solutionis summe superius specificate scripto decrete judi
cium decernit quatenus mus kuerbergki pro sequenti judicio
fiorum cadentia in persona compareat et penum fiori mul
tawrzyniecka datum literis specificatis citetur sub succubu
re in causa pretensa quam subsecutam executionem vel non judi
cium decernet quid juris et justitie erit Termino observato
inter religiosas sanctam ad dedicatam Wratislaviam Constantiam
Podolska conventus sepulcri Ordinis S. P. Abbatissam et religiosas
Catharinam Ludovicam Cruce conventus virgines moniales actoris per
Bartholomeum Gutkowski prescriptum plenipotentem pardeon qui
am mus Josephus Vilchi Executorie Polone Justitie Scabinis
summe mille centum Pyrr. Calm Provisionalis ab Curia proveniens
presentem primo disparet et se condemnare permittit proinde ejus
dem disparenti permittit condemnatio prout in simplici registro con
tinetur et pro peragenda executione ad mum Loci Capitaneum demittit
Publicat

Inter Egnosum Joannem Sulenski Procu. Actorem p[ar]te Et Egnos Micha
elem Krasnowski Matheum Petri tum Albertum et Mathiam Leszki
Citatos Citat per Josum Albertum Leszki suo et Consessionum Citato
rum nomine p[ar]te Josum Egnatium Leszki Citat per eundem Josuos Berner
dum et Josephum Kozielnie Citatos per Josum Bernardum Kozielski suo
et Fratris sui nomine p[ar]te Generi Josues Albertum et Mathiam Leszki
os Josuis Matheus et Egnatio Leszki Citatos sufficientius prescribere compa
rationem et quia ab Egnos Josuis Matheo Patruo et Egnatio Wliasto
Leszki e subsistentius compertionem non prosequuntur Proinde super Josu
permittit condemnatio prout in simplici registro continetur et pro
peragenda Executione ad mum Loci Capitaneum demittitur Publicat
Cum Comparente vero suspendit causa presens ad comicium disparen
dum conservato Publicat

Inter Egnosum Franciscum Dubicki Actoris et Citatum p[ar]te Et mum Adamum mi chem
Premirski Vexilliferum Locens Citat per Josephum Josephum Slowinski Citatum
potentem presentis Egnolem Marek Richwaniec Actoris et Citati p[ar]te
Comparentibus et de causa judicialiter controversentibus Quarum partium con
troversio Causidici [illegible] ante omnia petunt Adamum Premirski Vexilliferum Locens Statuto nem
pe delictum Judeos Jakub Leyzerowicz Spolechnos Jerkowicz ad presens dispatentes et quemadmodum
nem Josuis pretense testationis sua decreta ad personalem com
parutionem Termino Judeos Feria Tertia post Dominicam Cantate anno 1725
subsecuta in judicio Terrestri Locens mi Clepsydra altera Pom
do Honorum Oppidi Sepr Feria Secunda post Exaltationis Sanctæ
Crucis Anno Cal. mo per judicium Cameralem Terre Locens Capedrum
ad Actoris Locens Feria Tertia in Vigilia Festi Sancti Thome Apostoli
Sicut Judem

Josuis tanea ark Causa actoris actoreas interest Licet
solutione nomina Egnos Judoch ipsi concludat penum quo
niam

Jubiet Decimo sexta mensis Septembris anno Dñi 1716 Obtate Correcti
utraq; Impugnande Comprobationis Liquidatarum Summarum per Jnum Tu
bicki Autorem Jmut et Citatum de Certa non Completa qua Summa Cham
etis Infidelibus Judeis ut pote Marek Jakubowicz Jakub Leyzerowicz
Joahim Jelowicki ratione Compositionis et Elaborationis Citatorii ad Deffe
rationem super Contractum Mercatorii Gdanensi Preparatorum per Jnum
Franciscum Stubicki facto Decretu Contractu cum Jakub Leyzerowicz Judeo
pro Socio Mercature Suo sine omni Jurisdictione Alterius debite Expe
dantur Citationes Jnum Stanislaum Szymborski Vexillifernm Gdanen. et Citatum et Citatorem
de Data Decimi 29 Jbris Anno Dñi 1715 Gnoyno Datuatis ab Illustri Mco Mosto
polski Palatino Pomeranie Mazovie Comparendo Prefatos Infideles Judeos ut
Pote Jakub Leyzerowicz et Joachim Jelowicki jam Olim Protectione Jlustris
Illustris Mci Dñi Palatini Mazovie Latam et Publicatam et Causam presentem per
Cameram jam Statutos suisse Decretaq; Ordinationem Ad Comparitionem Coram
Deportasse Jnum vero Stubicki pretextu pretense Statuti Mi
Dilectorum Judicum ut Asserto Precedentium temporis Descripto Capitaneo
et Precedentibus Decretis Citatorium Jnum Szymborski pro Solutione
Summarum magis ejusdem Statutione Conveniste et Judicte ex Causa
Juvenali cum Judeis Mercatis Gratiis Nobilitari Abominabili Spe Cujusdam
Prymi Lucri in Precessum Juvenisse pro Cujus Judicta Juris Lutione Lucra
tione ac Liberatione ab hac presumpta Statutione Prefatus Mattheus
Prefatus Statutionis Jnum Szymborski Jnum Stubicki Jn Causa
attentis Literis Illustris Mci Mostouski Palatini Mazovie prout Tenor Ejus de
Judeis Infidelibus Judicij Ex Charta Statuti et Decreti Cum Effectu Infidelibus Ju
deis per Ejusdem Jllustris Mci Palatini Mazovie Statuti per Jnum Stubicki Exportati
Liberi Nobilis Adami Szymborski Vexillifero Pucensi ad Statui
tione Infidelium Judeorum Jakub Leyzerowicz et Joachim Jelowicki
per Partem Actricem Proponentis Proponentis Parte Actorea Contra Infideles
Judeos Jakub Leyzerowicz Marek Jakubowicz Abr Jelowicz
Joahim Jelowicki reos Suos Creditores et Commercatores Directe
Lesionem Mandati Directa Resipiscione Damnum Infidelis
Judei Jakub Leyzerowicz Joahim Jelowicki presentes Judeos
presentes Dñi Disparent et se Condemnare permittunt Pro quibus
Super Ejus Disparentibus permittus Condemnatus Jnum Laurentium Lubieski
ni Summarum Decretis Specificationem et Prosequendo
Ejus Condemnationis Executione ad Mensam Loci Capitanei Pomer
Coram Comparente autem Infideli Marek Jakubowicz seu Judeo
nuncio Judeo Reprehensa Causam Legis Contradictionem dispendi
um Respendet Judicandum Dñus Conservato Publicat

Pro Parte Citata Jnum Judicio Domum Exhat

Inter Ques Franciscum Antonium Joannem et Valentianum Zoraw[s]kie
Actores per Cunq; Joan Franciscum Zoraw[s]ki suu et Suprascriptorum Fra
trum suorum nomine p[ro]ser et Ques Stanislaum et Laurentium Dzięciel[s]kie
Citatos per Q. Stanislaum Dzięciel[s]ki suu et Fratres suos in pl[ac]to Contingent
bus et Secum Judicialiter Controvertentibus quarum Causarum Controversiarum Causidicis
Judicium Decidendo Primum Partis Actoree Judicium Decernit Quatenus ex
Stanislaus Dzięciel[s]ki praescindendo Juramento ute in Literis Negotii Quatenus
Quindecim Expsiones Actoris debitas et resolutione Judiciali diventas
mi et hinc ad Octo Septimanis Coram Actis Cancellariae Loco sub Poena Ba
nitionis Aree maneat Faciendam Publicandam Manus Jussi Franciscus
Zoraw[s]ki subscribat et Sigillet

Inter Ques Jacobum Borowski et Helizabethem de Drattscher Eius Juxorem Conju
ges Actores per Q. Jacobum Borowski maritum Suu et Consortis Suae nomine
pl[ac]to, Et Gnosc. Mathiam Borowski et Mariam de Borowskie Juxores
Conjuges Citatos per Q. Valentinum Zaltowski Citatos Comparentibus et
Secum Judicialiter Controvertentibus Quarum Partium Controversiarum
Causidicis Judicium Decidendo Primum partis actoree Ex quidem Causa Facta
Ad presens Judicium deventa Citatos probat Primo Judicium Citationem
esse Ingrossatorem pro Sequentibus Judicij praecipis Sub Poena Contumaciae et
Sibi et Communicandis Interrogatorijs Destributis Tribus Dierum Spatijs Gesta bene
grani pari Numero Inducend Cum Dilatione Restituendi Expediendam
Censet Primo Conservato

Inter Ques Simonem Rutkowski Actorem pl[ac]to Et Primum Ques Igna
tium Drattscher Citatum presenti mihi Primo Disparet et se Condemnare per
mittit Provide Super Eos Citato Disparente permittitur Condemnatio prout
in Simplici Regestro Continetur et pro Peragenda Executione ad Meum
Loci Capit Remittit Publicat

Inter Eund Actorem ut Supra pl[ac]to Et Primum Mart. Gnosc. Dilecki Citatum
presenti mihi Primo Disparit et se Condemnare permittit Provide Super Eo
dem Citato Disparente Permittitur Condemnatio Prout in Simplici
Regestro Continetur pro faciendaq; Executione ad Meum Loci Capitaneum
Remittit Publicat

Inter Eund Actorem ut Supra pl[ac]to Primum Gnosc. Jacobum Bur
grabium Cancellarium et Stanislaum Myslakowski Citatos presen
te mihi Primo Disparent et se Condemnare permittunt Provide Super
Eos Citatos Disparentibus permittitur Condemnatio prout in Simpli
ci Regestro et Inductis Continetur pro faciendaq; Executione ad
Meum Loci Capit Remittit Publicat

Inter Eund Actorem prout Supra pl[ac]to et Gnosc. Franci
scum Laguna Citat pl[ac]to Comparentibus et Secum Judicialiter Contro
vertentibus Quarum Controversiarum Causidicis Judicium Decer
do Actorem Partis actoree Decernit Quatenus Facta Citatio Nobilem
Gnosc. Franciscum Laguna, praetendo Inscriptionis Coram Actis

Cancellariae

ceng florenc Pena Sesta In Vigilia Festi Natiu Sancti Joannis Bap
ptiste Julieti die vigesimatertia mensis Junij Anno 1769 Super
Summan Mille Sexcentorum undecem florenc Polonj per Cumd Jum
Laguna in rem Spi Simonis Kokoszynski Decognite Quam quidem
Summam Supra expressam una cum Provisione ab actu Inscriptionis
per Medium ut poterit per Dominum computanda Salvis quietatibj mDrno producendi Stet
In Vigilia Festi Sancti Joannis Baptiste mi Anno presenti In
Judicio Coram actore florenc Sub Pena Brnis ad manus Par
tis actoree fore ab Ea Constituti Descripcionis Arcai mandat fac
endam Publicandam Jurat et se alter Enumeret Quita Pena Trium
Marcarum Polonj Parti mDrnd Solutionis Ejus et Subrogare Eidem
Judicio suo tollendum Impetrandi et Negotium Prosequendi Expedi
Solvendi

Inter Jnobes Franciscum Dubricki et Salomeam Jezewska Conjuges actores
per Cumd Jum Franciscum Dubricki mantum Suo et Consortis suae
nne pltes, et Jum Eustachium Smoleński citatum et Judicientem
comparentibus et secum Judicialiter Controvertentibus Quarum Partium Contro
versijs Exauditis Judicium Decidendo Citatorem Jnobem Dubricki Conjugum
pro Solutione Summae Trium Millium Quingentorum Dymphorum Solitam
Decidendo Equidem Judicio suo Probatur Jum Eustachium Smoleński
Pena Intabulow mDti Pti florenc Districtu Sieprzenni Consistentia a Ob
tentum die decima Octava Mensis Junii Anno 1771 in Proclo Datua
Sum manibus Contrahentium Obscriptum et Consignd Actis Ejus
florenc Pena Quarta post Dnm Sanctorum Viti et Modesti Martyrum
Julicis die decima nona Mensis Ejusd per Partes Exhibitum et Obtent
acquisitum et Perlectum Jurisq; Peritorum Judicium Summam Trium Millium
Quingentorum Dymphorum quem Sub et Dymphorem Dirigenta Acto
rem Supra Computando Antecedentibus Inscriptionibus per Manitum in
Contentis Productis Tabulis Judicialibus Ea Pretio Solitorum Honorum
Tractu Designationis expendi Provisione Caeteruum ascendasse pro
Cujus Solutione Summe Consortalis in Bonis Intabulow Debitae Apo
Dubricki mantis Quem Eustachium Smoleński ad presens Judicium
Convenisse Quo Actor Pendente Instantiae et Equitate Judicium Decernit
Quatenus Jnobes Smoleński Honorum Intabulow Modernus hic
rem Summam Supradictam Trium Millium Quingentorum Dyne
rum Specie et Quantitate Praesentis Supra expressam Praesentio Satisfe
cto Contractus Designationis una Cum Provisione per Quinque Se
valentium Computandi Detenta Salvis quietationibus mDrno Pro
ducendis per Partem Citatam Probandum per Manitum in rem
Pti

Consortis

in rem conzortis Lecura Locatione Originali summe ac subsequenda
Dilatione de inscriptionibz conzortalibz ad Bona mtolanos se se de se
rentibus in et pro Pena Secunda Secunda post Festum Visitationis Be
atissime Virginis Marie in Anno presenti fluidenti coram Actis Cene
Plocens sub Pena Pmis circa Manifestationem super Parte contra
veniente faciendam Publicanl fol sat et Realiter numeret Cuilter
Pena Pdicm marcarum Polone Parti in Pcmo soluendam Qpsa Iudi
cio Sue mi instante sub decreto Rigore ex lege Pratiq attendendo
solvenda decreti Pene prefore

Inter Spectabilem de Romany olim Gnosi Jacobi Czachowski Relictam
Conzortem Viduam matrem tum Paulum et Josephum Pilios Czachowski
Actores Actatos per Gl Josephum Czachowski suu et matri et Fratris sue Pdcti Ge
nerosum Josephum Czachowski Actorem et Actatum per Gl Sutenski
et Generosum Joannem Szachowski Actat et Actorem per Gl Paulum Zet
towski inscriptum Pl Impotentem comparentibus et Reum Judicialiter
Controvertentibz Quarum Partium Controversijs Exactis Judicium de solven
do Sempionem Abbatie Burgrabali Cene Plocens Executionali ex Pmde
et Bonorum Pradicte summe Judicium Partam tum Actatore Par
tium Eidem Judicium Editum Decidendo, Quoniam Antenora Sina De
creta Condescensionum in Pmdum Honorum Pradicte Cum attinere
et Cautionibz assignatarum Eiusm non sunt Sortita effectum Pmis
de Nec pariter esse denuo Condescensionem Judicij sed Generum
Camerariorum Nmur Plocens Unius vel Duorum absentiam non
obstante in Pmdum Omnium Honorum Pradicte Cum attine
et Cautionibz Cepta to tempore in Anno presenti proxime tempe
stive Audientie Conducendorum advenit Pdm Judicium Sive
Camerarij mutuo Partium sumptu Conducens Contenta Antenorum
Decretorum non obstante Contumacia Partis alicuius Pdcti Veneris
Comitis, si deducetur in toto Exequitur et ad effectum Deducet
Presentium Cognoscet de Partes finaliter pro Opportunitate totius ne
gotij tum pro Exigentia Legis Justitie Honorum ac documentorum
Deadet et Dijudicabit ac Moderabitur Cujus Judicij Decisioni Partes
Parere et obsequi sub Pena Pmis illo mi Pcmo Condescensionis
super Parte Contraveniente publicanda Debebunt et tenebunt
Cuilter Pena Septem marcarum Polone pertis per Partem Compen
dandi Judicio Cuncti mi instanti Solvenda Decreti pdc Negue

Inter Gl Joannem Uminski Pl Plocens actorem per Gl Mathiam Ma
zowiecki et Damian Infidelis fidej Rex Jakubowicz Joachim Pdcti
wicz tum Cheszpem olim Infidelis Gregorii Salomonowicz Judeos et Mer
catores Reipcene Presentis in Pmo Comparent et se Septembre pe
mittunt Parte de super Pdc Actatis Comparentibus per Mutuum Com
mittunt Parte de super Pdc Actatis Comparentibus per Mutuum Com
demnatio prout in Simplici Registro Continetur prosequi Decagendo
Ad Mensem Capitaneales Termin Publicat

Inter Nlem Joannem Lisidu actorem pl̃ter et Nlem Jacobum Prudhon
du citatum pl̃ter comparentibus et Reum pl̃ter comparentibus quor
Partium Controversys Exauditis judicium Decidendo citationem Partis actr
ce Decernit Quatenus instando compareto verbali judicialiter agnito ma
nifestatione facta renunciato Quatenus Dnium actorum
Hungaricalium Partis citatæ Debitam jnet pro replica Testi nativis
Jarieti Joannis Baptistæ mi Anno presenti fidentis Scram Actis Cene
Plocens sub Penas Dnis circa maienendo per Partem contravenientem fa
cienda Publicanda et executionem citratamen Provisionem ad arenas
actoris Salvat et Declar Enumeret Luta Pena trium marcarum
Polone Partem Prnd solutionis ffido judicis huiusce solvenda Decreti
mezenzi signo

Inter Nlem Jacobum et Laurentium Zgleniclie actores et citatos pl̃ter et Joan Matheum
Zgleniclie citat et actorem pl̃ter comparentibus et Reum judicialiter Controversiam
Dictarum Partium Controversys Exauditis judicium Decidendo Dnus Partium
utrarum respectu suo negotio necessarian esse Condemnationem judici
ji aut Cameralium Terrestrium Plocens Unius aut Duorum ab certi
non obstante Captato tempore poena Annotatione de adventu judicis tem
pestiv Annotatione faciendæ Condemnationem Dnus invenit Quod judicium
aut Cameralium Condemnationem ante omnia Comportatio ne in Documen
torum prævio juramento Demandabit cuibus Comportatis Documentis
legaliter Transactionum Cognoscet Resolvet et eius previs Expediendis
Jmpetitionibus Approbabit vel Caphabit Edmissionem Reppus fuentibus
Circumstantijs Inquiret Investigabit Partes Penaliter Nihil minutum
et Prosolutum Relinquendo pro Exigentia Negotij Legi justitiæ Dnus
Mr ac Documentorum Decidet et disjudicabit et Mandatibus Cujus Dei
vini Partes Parere et acquiescere Judicatum pati sub Penis Dnus
dictis Mr Dnus Condemnationis super Parte contravenientis Publicandæ et
de Pena Septem Marcarum Polone Parte per Partem Compensand et
judicio duo Testes instantes Laborose Suprascripti Solvend Decr
Fundum Bonum Damadowi Zottorio Luki Rafosty ac alionum
Copertinens fuit Translatione de Bonis ad Bona juris Actoris mutuo Parti
um Scripsit

Inter Mr Albertum Jezewski Dapifenum Plocens Dominum Nlem Ignatium
Rotalowski Stolnum Gregdowr et Jezew Tedmium Stratorem Actores per Cur
Nlem Rotalowski Duo et Principalem Cuimne pl̃ter et Joan Joseph Hurt Leandrum
Citatum et actorem pl̃ter comparentibus Dictum Judicialiter Controversiam
parum Partium Controversys judicium Decidendo Dnus Partium utr
Jnum Sequendum ne Quid Tractæ Jmpetitionis Relationem præcipiens Ju
dicium Jurium Cedentium et Alteratus mutuos previs Condemnandis
et Scribi communicandi Interrogatorijs Dat et Sanxit Dnus Conservato

Inter Jmum Joannem Wolinski Actorem et citatum pl̃ter et Nlem Martinum Zumanski
Citatum et actorem pl̃ter comparentibus Post Dictum judicialiter Controversiantibus quo
rum Partium Controversys Exauditis judicium Decidendo Citationes Partium utrarum
Licet quidem Jmum Joannes Wolinski habita ratione Intimationis Resignationis

Item

Pena quarta Die Veneris 6 Nicolay Grzewski Scholaet die Lunta Mensis Decembris anno 1770 Super Subdituum Domelak cum Gus Rupelleetile domestica mi rem Gus coram dicto Loco Leugnitz makefactore per Gzuman a pretendo gnoscenten facta a memorato Resignatione tam Judicialiter quod per manerem Leudendo Emptionem tam mi Emptionem subdite summarie quam mi Judicatum Gnus Subdite Ecclesiastica pretendentem an Concludi a Gno Zuman alia pretensa Concludit Gus Petro Zuman fieri facta Declaratione per dictum Resignatis Causatis Gnos Torlinski In Detentionem Predicti Subditi Mullen Capon dicti producti manifestationis obloquuntur Eam Resignationem per se fudi offeuse et jam praepostere approbatam ese demonstrat Cum Damena ab Parte futra Detentionis manifestationis ut pote Deformatus Subditus Domela tuo Capitale Circumstantiat Indenter Dapantiri Sine quarum Declaratione Causa Adpreseni Decidi nequit Prorsus Adsuspensa Resolutione Causae pre dene Necessario ese Ingressionem admittendo autoratur mensis pertinendi Sibi Intentio tam per Sequenti Judicium Sedentia Expedien per Partem utram Expediendam Censet pro qua Parte Primo Comparentem Ingressionem Gnus Subditus Subditus Labonzeur Domelak Designatione Specifikation Subsecutibitione prius Statuat Primo Conservatio

Inter Gd Antonium Dobrenielli et Hedrigum de Pintowski Juriem Conjuges Actor Alter Et Gnus Joannem Czachowski Citatum Alter Comparentibus et Decum Judicialiter Controvertentibus quarum Partium Controversijs Audetis Judicium Decidendo Citationem Partis Actoreae Decernit Quatenus Gnosus Joannes Czachowski Prorsus Intendo Inscriptioni Sublecebrationi Judicium Pena Secunda Inchoat Festa Sanctae Margarethae Virginis et Martyr Ao 1762 Coram Actis Gene Florene Super Summam Mille Symphonie Albe Argentae monetae mi Bonis Fulbow Quorum Inscriptam Instrumenti Gnosi Antonij Dobrenielli Moderni Actoris Designidae Attenta Judicali Agnitione per Partem Actoream Levationis Summae Sexcentorum Symphonum a Parte Citata Nonni Dissentiente Summam Quadringentorum Symphonum et Laden Mayon Summae Mille Symphonum Profectitiam Juxta Partis Regiae Festa Festi Sanctae Joannis Baptistae in Anno Presenti Judicenti Citatamen Dum Lionem Judicialiter Sibi Donatam Coram Actis Orene Florene Sub Pena Bonis Arca Manifestationem Super Parte Contravenienti faciendum ad manus Gnosi Antonij Dobrenielli Solvat et Judicialiter Enumeret Quorum Exhibitionem Coram Eius Actis Sabbatho Die Festa Sancti Martini Pontificis Christi et Die Decima Mensis Novembris Anno 1770 per Mantur Gnus Antonium Dobrenielli Juren Gne Hedrigi de Pintowski Consortis Leugnitz Summam Sexcentorum Symphonum Ledisse Patet Primo Judicialiter Decernit Quatenus Gnus Mantur Consortes Quae Circa Levationem restantis Summae ad Recognoscendam Dispetationem de Predicta Manifestatione pro Securitate Persolventis Coram Actis Statuat et Summa Facto Superiore Edictam Consorte Huc Inserbat Subsequore Supremum Lunta Pena Primum Marcarum Dedine Partem Primo Solutionis Imperio Judicio Suo Instante Publicque Subsequore Solvendi Decreto Requirente Inter Gnosos Valentinum Kotalowski et Coram Gademsha Conjuges Actores et Citatos per Mantum Suo et Consortis Subscripti Partes et Gnosus Casimirum Petri

Zaczyski

Petr Zowski ac Constantiam de Wielechowskie Conjuges Actores et Actores per Cund Gnosum Petr Zowski maritum Suu et Comortis Suemet pltes Con parentibus et Secum Judicialiter Controvertentibus, quarum Partium Controversis Causa Judicium decidendo Imas Partis Actore utrarum Suspenso toto negotio necessarium esse Condefensionem Judicij Sui aut Cameracorum Capitalo tempore merito tempestive faciendo Citatione de Adversi Judicij Unius ad Duorum absentia non obstante mo Tundum Honorum Cumanie Palatinatus Gnesnensis adimvenit Quod Judicium Condefensionem de violentis Damnis Injuriis Inspiret Investigabit Solutionem Summarum Cujus et Aque Competentis Demandabit Partes et omnes Circumstantias pro Cognitione totius negotij Nichilominus et presto futuro deliberando Finaliter decidet et dijudicabit et Moderabitur Cujus Decisioni Parere et acquiescere Judicaturo Pacti Sub Pena Unius nullo non Condefensionis Super Parte Contravenient Publicande Sua Capite Pena Septem Marcarum Polonie Parti per Partem Compensanda Judicio Sub Poti der per utrumq; Partes Sub Simili Ligore Solvenda Re Dij

Inter Gnosum Laurentium Vermialki Burgrabium Gene Plocens Actorem pltes et Dominam Dnam Albertus Lipowski Citatus Presenti in Judicio Dignaret et se Condemnare permittit Quem de Super Eo q Citato Dignarentur Condemnato prout in Simplici Legestro Continetur et pro Faciendo Executione Ad mum Loci Capitaneum Remittit Publicat

Inter Mum Albertum Jezowski Decanum Plocens pbat et Citat per Gnosum Annam Zulenski tum Despotum et Hospitalem Judeum Marchi Arendatorium Jezowiene Actorem pltes et Gnosum Martinum Jezowski Citatum et Adpltes Comparentibus et Secum Judicialiter Controvertentibus de Quarum Partium Controversis Causa Judicium decidendo Citationes Partium utrarum Quarumcunq Partium Multis Pretensionibus Super eo Judicium Convenerunt ad Liquidationem Quarum Accepit quibus Liquidatis et per Partes Sibi Acceptis Judicium Pretensionis Pretensionibus ad se habitis Compensat Quas Partibus Perpetuum Silentium

Inter Gnosum Valentinum Kozerski Actorem pltes et Nles Josephum Lonchinski et Catharinam de Jezowie Primo olim Gnosi Mathie Jezowski Secundi Adjuncti vota Juricem Conjuges tum Executores Quondam Gnosi Mathie Jezowski Citatos et Judicientes per Gnosum Catharinam Brudnicka Mandatariam Gnosi Gasparini Brudnicki Suo et Absorbentium Actorum et Citatorum per et Judicium Gnae pltes Et Quorum Citatio et Responsio Gnosi Josephi Jezowski Citati presenti mo Termino Dignarent et se Condemnare permittant Quem de Super Eo q dispacientibus Decernitur Condemnato prout in Simplici Legestro Continet et pro Percagenda Executione ad Manus Loci Capitanei Remittit Publicat

Actoratum

Inter Gnosos Elizabetham Jezowski Magdalenam Amittam et Gasparum Brudnicki Nomine Actores per Eosdem Gnosum Gasparem Brudnicki

Contem Citatis

Brudnicki suo et amitte Suenne plter et Gnosos Joannem Liszki ton
Justinianum Parentem Joannem et Athanasiam Virginem Innuptam
filium et filiam Kolczynskie Status per eosd Gnosos Joannem Liszki
post aliorum Statorum nnepter compurentibus et Secum Judicali
ter controvertentibus quarum Partium controversys Examinatis Legali
Partium Sufficiad Judicium Status Deudendo Procedi Licet gdem Dnus
Gaspar Brudnicki olim Judex Cum nli marianna Liszka Inscitus filius
Gnosos Joannes Liszki olim Nicolai filium et Gnosos Kolczynskie et Domna Lisz
ciana Precedentes pro Meliorata Dotis assignatione totu expensum mi Sedevr
tunc Decreto mo Judo Honorum Liberepostato presente Jn Prio Convent
Solevationes Decreti de Capatione Sue Recognitis de Levata Dote Diversis
ijs Apposit Veruq quoniam Judicio Sufficienter Probatum Esse Gnos Le
cretium Inter olim Gnosum Nicolaum Liszki Modernis Electores Jhesu Joann
Liszki Parentes atq Gnosas marianna Gnosi Josephi Jasinski et alterius
marianna Gnosi Justosaj Kolczynski Liszkie Consortes ex Capite Gnosi
Jacobi Liszki Precedentis de Stirpe Fratrissa Precedentes et alios Sum Cons
cepisse ab Una Et Cum Gno Gaspare Brudnicki de Stelzabet hos de Sz
Szkie nlis Thome Myszinski Consortem Gnosi Gnosi Gaspar Brudnicki
amittae ex altera Parte nte et hne mo Judo Honorum Liszie Pena
Quarta ante Dm Sanctorum Petri et Pauli Apostolorum Anno 1759 ad
Actas Crene Plurem Pena Tertia m Vigilia Festi Sancti Jacobi Apostoli
Anno Lxij per obtatam Porrectam Sete et hne precedentibus omnibus re
gristro Porata Memorand de Quibus Dotis Sorte Jnvestigationem et hne
Probatum mediante eo Decreto Dotem Competentem Dnam Gnosam Gaspari
Brudnicki quam Eius Amittae Gnosi Stelzabetki Myszinska ap Gnosi
virtute Ejusd Decreti Gnosum Gaspari Brudnicki Coram actis Crene Plu
rem Penia Tertia m Vigilia Festi de ante Sancti Jacobi Apostoli Anno quo supra
Gnosos Nicolaum Patruum et Mariannam Nlis Josephi Jasinski ac alteram
Mariannam nlis Justosaj Kolczynski Consortes Liszkie Poticas Sz et
Domus Masculo Precedentes de Levata Dote per Decretum Consedenso
rale apsignata Levatae modo Primum jam post Data non nullorum
Praemissam Dotem Subsequentium non ni Vitio Statorum Quod Gaspar
Brudnicki et non mi Nomine Gnosi Myszinska Amittae Eius ipsiq Ad
annis manifestationes Sue Coram actis Crene Plurem Penia Tertia
post Dm Calendi Lecta mapse Duo Circa Studendo Justitiae et Equitati
approbatis Decreto Condescensionali et gri Statione Superius de Actis
Expressis publicis punctis Viso Eo Gnoso Gaspare Brudnicki respe
ctu pr acquietato Recepto mo te Litis Judicium Decernit Dotalitium
Plenam Simpliciter 14 marcarum Polon qb Actu Decreti mo Judi de
pte manus Coram actis Crene Plurem sub Pena Poni Circa Manum
Partis Literas publicum Solvat et Realiter Enumeret Judicio
Suo m Instante per medium ex Recepo pratium Subingrosse obtinend Solvenda
Jn Actoratu vere pretensae Condescensionis et Meliorationis Dotis per eund
G Brudnicki Indebite pro moto uti acquietato Frumpende Capatus Eius
Proprijs manifestatione et Dno Incompetentem Actionem Judicium deter
minat et Aprobat

Inter Geasp Dranaeum Ignatium Laguny Actores per Cunc Dranaeum Laguna suu et Fratu Suu ne pltes et Gser Simonem Xisce
Leupsii et Mariannam de Zepemdue Conjuges tum Laborezo Clemen
tem et Benedictum Litat et Actores per Quem pipeleupsii suu et alios
Citatores et Actorem ne pltes Comparentes et Judicialiter Lecta Con
vertentibus quarum Partium Controversys Judicium Deudendo Citationes
Partium Alterandg Dominum Intentis vicis ex Circumstantijs Inter
Partes moderatorie pese Patent Invide necessarium esse Condescendum
nem Judicij sui vel Segmeranorum Primum Diem Hodierne Hanc Quod
dem Citato non obstante Captato tempore premissa Examen Compesta
ra de Adventu Judicis tum Dilatione Laudanda anno presenti pri
dem Kl Septembris Hora 9 ad Inventit Dnus Judicium Condescendisse de
Vesperis Causa Jurys Exequendi Hodie Partes Citatas Juxta
Galt Inquisitionem Responsiones Testes et Juramenta Excipiendi Inter
Partes Omnimodam Cuiuscunque Competentem Prosequendam
Demandabit Partes Simulter Cognitis quibus Cultis Nihil Intentum
Delinquendo pro Existentia Legis Statuti Provincialis Quorumlibet
Deudet Dijudicabit ac Moderabitur Cujus Decreto Rite Parere et Ac
quiescere Judicatum Fuit Sub Pena Banitionis Ultimi Primo Con
descendentis et Gram Judicio Condescensum Super Parte Contra
veniente Publicanda Lata Pena Septem Marcarum Volone
Parte per Partem Compensanda Judicibus Suo Tolidem Instante
Parte per Utrasq Partes Sub Obtentu Digore Observanda Decreto Quinqua

Inter Gdranaeum Laguna Actorem Alter et Gnosum Joannem Cosi
Spi Citatum Judicium Alter Jacobum Krasenpsi et Mariannam Zepemdue
Conjuges Judicialiter Pei Litem Quem Krasenpsi Suu et Consortem Citat
Nunc ne Alter Comparentibus Citatis et Lectis Judicialiter Controversijs
Minuen Partis Actoree ac Jurisdictionem Partis Citatis de Quorum Causa
Presens Statutu Exemptionis presente in Judicio Versatur que Cum
Condescendere Decedi negat Quamde Necessarium esse Condescendo
nem Judicium Quorum Vicarium Magistratum Judicij Sui vel Segme
ranorum Perrethium Viene Juniorem aut Duorum absente
Juxta Captato Tempore premissa Examen Cuyatione tem
pestiva Jurisdictionem ad presentem Prudenti Conducendorum Adinve
nit Dnus Judicium Condescensum ante omnia Comparationem
Documentorum et Coram Communicationem Demandabit premis
Juramento quibus Comparatis Tabellam Exemptionis Edmittet
et Jurium Exemptionis Solutionem Jussionem Decernet de Deu
Latione Libelli Reparatione Inquisitiones Expedi et Juramen
ta Cujus et Tranlationes Cognosci Decernet penali Super Eo Interca
te Cujus ac Jurisdictionem Coram Nihil Intactum et mezquitam Delinquendo
Dilabit et Moderabitur Cujus Decisioni Partes Parere Sub Pena Ban
Ultimi Primo Condescendentis et Gram Judicio Condescensum Super
Parte Contravenientes Publicanda Debebunt et Exhibentur Lata

penas

Lena Septem Marcarum Polone Parti per Partem compensanda ju
dicem Duo totum Jn instanti ex Lege Semis Expiens Jnque Guidem
dionis Dno Parte ejus Voluerint et Negotium Prosecuti Valebunt
ad Citatu Comparere et Judicatum Pati debebunt et tenebunt Lec Dra Regni
Inter Gnosum Andream Ktobuluschi Actorem pltes et Gnosos Franciscum et Joan
nem Smolenscie Citatos et Judicentes pltes Comparentibus et Super
Judicialiter Controvertentibus Quarum Partium Controversijs Audeli
Judicium Primum Parte actoree pro Expulsione contra Gnosos Smolenscie
Pditum decedendo Quando quidem Judicio suo deductum est olim Gnosos Jo
hannem Kempscii et Margaritam de Kobermedie Conjuges Summam un
turn Tymphum ex proximo per decem denpto certo Securatos de Dicto
ejus Die quarta octobris anno 1723 ab olim Gno Reverendo Dobremie
lschi Contradispe post Natalem Christi Gnosi dum Jgi Severini Dobremedi
Patruum Jointer Vivi Dispositum Jmo pari Summam Centum Tymphos
num in Generosum Joannem Dobremedi Fratrem Germanum Dicte Cuspi
num in devolisse Quod vero Joannem Dobremedi Prementem Quos Joannem
Albertum Kempscii Johannis Adam Michaelem Smolenscii Pacitum
Ludowscii Sortes Dicti Quos Kempscii in Domini Presbyterio Sitte Sup
scriptores et Juro Quotatores ad hujus anno Millesimo Septingentesimo vi
gesimo Septimo Jnchoato Cadem Crene Placent Convenisse Dicti Prespu
ad ultimum Juris gradum Pendidisse Sortem Quam Summe Centum Stille
Tymphos obnoxiam Tam virtute Prespus Quam Decreti Regni Placent Cadjudica
tione Cujusmodi in Quos Prespuum Apprehendisse ac Denig Gnosum Anto
nium Dobromedi olim Joannis Filium Gnosibus Severini Dobremedi
Peritis ex ita Functis Filiastrum Germanum Quam Actor Crene Placent Pe
nia Decursa ad Curiam ante Dm Sanctae Catharinae Virginis et Martyris anno
1726 Gnosos Andreas Ktobuluschi Modernus Actor Decimam Gmspa Quos
su Plenarie perdute Traditione Parata Prosecutione Expisse Gnosos vero Fran
ciscum et Joannem Smolenscie Fratres Germanos Presentie Manere Quam Cad
Actoreo Crene Feria 2da ante Dm Sanctae Elizabethis Vidue Electe Dcti. Contra
Dictos Gnosos Smolenscie Facta Gnosum Andreae Ktobuluschi de Sorte Debita Jure
Proditorio Prosequa Expulisse pro Cujus Expulsione Dare Actore Suo in Judicio
agit Deinde Quam ejus Expulsione Legis Expositi Quo circa Studendo Partes
Habitatione Parce Facto negotij Termini Verum non Exemptum Legis Gnosos
Smolenscie Expellentes Primis Pedis Sententia Cadjudicatos Quarum Ju
dicium Procedentibus Fratres Pacem Dilationes Cessare Possent In Octo Septima
nis Ingredientur Quos Possessionem per Spatium Trium Dierum Sine Inter
missione Continuent et Expleant Decem Dno Egresso de Turri Plenarie Dnos
Centum Quatuor Florenos Polonos Sub Pena Dupli Quam Actoreo Crene Placent Re
spectu non Reponens Turri Quam Solutos Sors Marcarum Circa manifestationem Jud
icio Suo Septimo Marcas Polonicos Instante ex Lege Praefatum Lubliani Quatuor Ple
niter Enupsenit Quo Executionis Vero Sortem Gnosos Andream Ktobuluschi
Sortem Gnosi dicti Pzyburcew Generandum Primum Florenum Pena Sex
da post Dominicam Invocavit Quodlem mi Presenti Judicio Ordinem Adinvent
Quo Judicium Semel habitum Condepensandum Omnis citra Dictum absente non obstante Condepensor
ante omnia Partem alte Reinstituet Comportatione Judicium Pro Juramento tum Statuto
Documentos demonstrabit de Violenta damnis Jnjuriet de quibus Actoreo Expulsione Juxta Legis
Jnjunctiones Expediet Si quis Testes Actoreo Appareabit Duplicatas plenarie Juxta Legis
retro Reinduet Partes Omnes pro Absentia Tutelis Negotij Debiti Et Dilapidationis Bo
rum Legis Decisionis Partes parere Sub Pena Mri Illo in Primo Judicio Super Pretentorio
Lubliniensi Lustra plena trium Marcarum Partem Domino Judicio suo mi Instanti Ellongo Expressi
Solvenda Decem Hujusmodi Regni

Inter Gnosum Andream Ktobulowski autorem pl̃ter et Nlem Jacobum Brudnicki citatum per Mgrum Comparentibus et Causam Judicialiter Controvertentibus Causarum Partium Controversijs Exauditis Decidendo Primum Partis autoree Judicium Decernit Quatenus Jacobus Brudnicki praestando Scripta manuali Die octava Obris Anno 1740 in Vigilia Festi Sancti Lucae Evangelistae per Nlem Jacobum Brudnicki Fratrem Gnosi Andreae Ktobulowski super Cambium Promissorio Signo Dato quam dumtaxat Cambium Praescriptam una cum Protestatione ab Actore scripto per medium computanda fore et pro Signifikata Festivitate Sancti Joannis Baptistae Anno praesenti Judex Actis Brzeg Dolnae sub Poena Trium Marcarum Polonicalium Manifestationem super Parte Contravenientis et ad manus Decimi Actoris detinendam pro uno anno provisionaliter adjudicata pro Parte Actoris Citata pro tertia Poena Trium Marcarum Polonicalium Parte mi Primo Solutionis praesato Judicio pro totali Sumgore Praescripti Solvendi Et Faciendam Publicandam

Inter Nobilem Joannem Lassowski autorem pl̃ter Et Gnosum Joannem Krzesinski Citatum pl̃ter Comparentibus et Causam Judicialiter Controvertentibus Causarum Partium Controversijs Exauditis Judicium Decernit Quatenus praestando manuali Depositione Actorum Primum Divisionis Poena Secunda Festivitatis Circumcisionis Christi Domini Salutiferi Die quarta mensis Januarii Anno praesenti per Nlem Joannem Lassowski contra Partem Citatam facta ac Judiciali Agnitione superata Insignita Octo Zuphorum Turonalium Valorem Debitum Duobus Florenis et pro Poena Secunda festi Trium Regum Vulgo Sancti Joannis Baptistae in Anno praesenti Judicio Actis Brzeg Dolnae sub Poena Trium Marcarum Polonicalium Manifestationem super Parte Contravenientis Citata faciendam publicandam ad manus Gnosi Joannis Lassowski Solvat et realiter Enumeret Lustra Decem Trium Marcarum Polonicalium Parte mi Primo Solutionis praesato Judicio Actis totidem praestandi et Signo Finalium Extendendi Solvendi et Videre

Inter Gnosum Camerium Antonium Josephum et Gnosam Cum Marianna Virginem Jugalem Korkowskie Actores per Gnosum Casimirum Komorowski Suos et aliorum Citatorum nomine pl̃ter Et Gnosum Alexandrum de Lechum Lizowskie Citatos et Actores per Gnosum Lechum Lizowski Suos et Fratris sui nomine pl̃ter Comparentibus et Causam Judicialiter Controvertentibus Causarum Partium Controversijs Exauditis Judicium Decernit Quatenus praestando Depositione Actorum Partis Actoreae Citationem Partis Actoreae Judicio Actis Deductum est Nobilem Simonem Lizowski Nobilis Alberti Dilium Nobilis Mariannae Komorowska olim Alberti Dilicis Consortis vero suae Summam Mille Quadringentorum Florenorum Polonicalium Gnosi Joannis Dotis Debitum Solvendo Simplicis Debiti Coram Actis Brzeg Feria Secunda post Festum Sancti Antonij de Padua Anno 1738 Insequente Subluno Lustro cum Debitum Marianna Komorowska Gnosi Joannis Lizowski Consortis Suae Nobilis Alberti Dilicis Mariannae Komorowska olim Alberti Dilicis Consortis Gnosi Andreae Komorowski Fratris Germani acquietasse per Datam Actis Solvendo Dependendo Dempsam per ostensionem Quittantiae Judicio Actis Factam Nihil

sstentia fidei Jnoes Simonis Lewyski substantiam ut pote Bona krayczne Za
ki Zochow et Dzwnke mgnium cum mansis a Jnscripta sittat in Jnoe wattke
dream et Lochum Lisowskie Fratres Germanos qui successive Derelicte Succes
sores vero Quasi Cum Jnoe Maiestatis Komorowskie similiter Utentibus dea
dentibus Patris ad presens modernis Statutis Jure Solutionis summe medicta Mille Qua
dringentorum Tynf Polone ad officium Creg Locens Literas Monitorias Emi
cto Creg Locens sub Actu Feria Secunda post Dominicam Letare Ex Adregen
malen Anno 1760 super Parte Actrice condemnationem obtinuisse Interce den
tibus de Lege Concessibilibus Relationibus ultimate per Decretum Remissionis Creg
Locens pro Resolutione Causarum ad Judicium Deventarum ope Juris Circumstando Sen
tie et Equitate Judicium decernit Quatenus Impetrens Lewyski vltro in Simul
Jpaerstendo Subscripte Jnscriptioni superius de Actu Exarate Ejusmodi Mille
Quadringentorum Tynfhonum Polone Quem Libet Tynfhonem Prosinta Actor
apes computando ab Tatis ejusdem ultimo Die Maiennie Komorowskie Cum Quinto
ne per Medium videlicet Festoque Assumptionis Virginis Gloriose Natiuitatis Chri
sti Joannis Baptistae In Anno presenti Judicii Foram actus Creg Locens Sub
Bona Jnis Circh Maioren Super Parte Contravenientes Facundo Publicane Ad ma
nus Actoreas Creg Saligne Portus sub Emit Locationi per Partem Actoream Quan
dam Solvat et realiter Enumeret Quita Licentiorum Marcarum Polone Par
te in Primo Solutionis Praefixo Judicio suo Instanti sub Simili Lege Comenda
Jnsublationem vero Tenutis Condemnationis Superius Deducitur Expresse in Officio
Creg Locens Super Jnoes Andreae et Alexandro et Jacho Lisowskie Fratres
dum a Compartibus obtente Panam Dupliciter Quatuor Decem Marcarum Polo
Dationis Tribo et Subnexore Cuprescripto Judicio suo per Medium in Statuti Pol
Lege Cuprascripta Pars Actorea Solvat et Realiter Enumeret Quantum
vero Spectat Pretensam Solutis Nem Decem Centum Quinque
Tynfhonum Testamento ultima Voluntatis per Parentem Quasi Mariannie Komo
rowskie Mortis Expeditionem Mutuebrem Depositae et per Partem Actoream Quas
Superscriptae Quoniam Judicio suo Patet nulla Recompensa Summe Ejus
per Mentium Dictionem Appareret Nec Dicitato de Qua Summa Autrum Levata Probatur
Mutibus Expeditio Summa Adscriptitia in Jnscriptionem Superius Exaratam Intra
Recompensata Probatus Quinque non Plus Pretendere Summam Simpurd Quas
torum Tynfhonum Et aliquid Jmentationum Testamento Specificatorum Legiden
tium Decidentis Exempta Solvant Mobilibus Usu Judicium Obli
tatur Quoniam et Partem Actoream Eo Instituto Jncompetenter agere Adjudi
cat Decreto Proferri.

Inter Dum Casimirum Letnkowski et Illustrem Ad modum Rndum Bar
tholomeum Jazinski Prepositum Jeren ene Actores pter Meum Alber
tum Jezewski Parochum Plocens Actum per Dum Joannem Sulinski
et Meam Franciscum Plawskia olim Mri Antony Jerlowski venatoris Za
krocimens Relictam Conjugem Viduam Citatam per Dum Laurentium Bro
wski teneri docere Partem Actoream docere Partem Citatam de Termino et
Contentis in Quib prosequantur in Prosequendo Comparentibus et Secun
dum Judicialiter Contravertentibus Quarum Partium Exhibitis Judicium Decer
do Primum partis Actoree Decernit Quatenus Partes Documenta Causas
presentem Firmentia prem Juramento pro Recepti Judicorum Cedentia
Sibi ab Invicem Sub Lucubratione In Causa Communicent post quam Sub
secuta Relatione Judicium Decernet quod Juris et Justitie erit Primo Semper

Inter Dum Stanislaum Zoltowski Actorem per Dum Paulum Zoltowski et Alex Alber
tum et Franciscum Zglenickie Citatos per Dum Joannem Sulinski Compa
rentibus et Secum Judicialiter Contravertentibus Quarum Partium Con
troversia Examinata Judicium Decidendo Primum Partis Actoree Quidem
Judex Judicio suo Deducitur Alex Albertum et Franciscum Zglenickie
Fratres et Lawren Inter se Germanos Gnosum Stanislaum Zoltowski
Manifestatione Certa Coram Actis Curiae Plocens Sabbatho in Vigilia
Festi Omnium Sanctorum Videlicet Die Vigesima prima Mensis
Octobris Anno Millesimo Septingentesimo Septuagesimo Secun
do facta Circumscripsit honorem Juris in Actu Plocens prome
rittur Veras Statui Solutarie Competentes non Excedentem ver
bis Convenit Inscripta Legisse Quo circa Studendo Justitie et Equi
tati Judicium Decernit Quatenus Dominus Zglenicki Gnosum Zglenicki
Sententiando In Denunciationem Gnosi Stanislai Zoltowski homini
Turris Castri Plocens ab Actu Decreti presentis me de Septima
ni Progrediantur Cursu Lapsionem perspatium Primum Prenun
Continuent et Explesent nec non in Lapsu de Turri Penam
Duplicem Quatuor Decem Marcarum Polon Loram Actoris Cine
Plocens Sub Pena Juris ~~Judicio Cuique per Medium~~ Circa Manen
dam Respectum Solutionis Marcarum quam non Sessionis
Turris Fauens Publicandi Solvant Judicem Suum in Jus Instante Sub
simili rigore Solvenda Premissam Manifestationem Actis Curiae
Scripture Facta Ad primam Legis Actionem Partis Actoree et
Actis Examinandam determinat Decretum Juris rigore

600

Ordo pœnalium sub acta Feriæ Tertiæ Pridie Festi Conversionis Sancti Pauli Scilicet Diei Vigesimæ Sextæ mensis Januarij AD 1773

Instigator Judicij Præsentis actis Cor. P. Franciscum Laguna Citat

Rnē non Solutionis Decem Marcarum Potentiæ Decreto pro Parte Judicij adjudicatæ addit Mlis Judlis ad publicandum put. Publicant

606

Inhaerendo ma actionis actis

Coram actis authen
tibus

Plocensi

Plocensi

Plocensi Manu Duco Quolibet

Scilicet

Quolibet Die
vigesima tertia
mensis Octobris
mensis Septem
bris anno Domini
Die

Actum in Castro Plocensi Feria Secunda Ipso Die Festi Commemorationis Fidelium Defunctorum Scilicet die Secunda Mensis Novembris Anno Domini Millesimo Septingentesimo Septuagesimo Secundo

Ad Officium Actaq Praesens Castrense Capitt Plocen personaliter Veniens Mficus Franciscus Ubysz Subjudiciis Terris Plocensis suo et Mficorum Dignitariorum Officialium Nobilium ac totius Incliti Pttus Plocensis Incolarum nne Mautionem paratam Polonico Diomate in Congremio Incliti Pattus Plocensis per se Comparens et Eosd Mficorum Dignitariorum Officialium Nles ac Incolas Ejusd Pttus factum et annotatum Manibusq Eorund Mficorum Dignitariorum Officialium ac Nobilium ac Incolarum incliti Pttus Suis Comparens ppriis Subscripta ad Acta Praesens intulit et Eand de Verbo ad Verbum in Eadem Acta inscripsit Cujus petitioni Officium praesens annuendo factam Mautionem in Acta Suscepit et ingrossari Jussit

in Tenore Verborum tali Okropność Czasow ostatnia gro
zaca ruyną Ucisk Słupszemu y możnieyszemu do Żywego
Doymuiący a naostatek przez Extorsyie rożnego Gatunku
Żołnierza w Wistotną wprowadzą ruynę ile gdy słupiony
że wszystkiego niemal każdy Obywatel wyniszczony zde
nych w Słodkim pokoju nabytych Dostatkow wycień
czony Ustawicznemi Furaziami Ustawą wypraw ina
nich Żołdow przywiedzionym wybieraniem podatk
tudziesz wszelkich publicznych Dochodow powtornie do
wypłaty tychże publicznych podatkow od własnego da
wniey w Kraju postanowionego Żołnierza gwałtowności
kilkudziesiąt ludzi zarmatą chodzących ktory wczasie za
mnieszayszym choć nie na zasłonę od uciskow tych od kto
rych płacę przez wiek niemal miłego pokoju brali ale przy
naymniey na ocalenie swey wyznaczoney Płacy nie przeno
wali się Jest uciśniony złey tedy Okoliczności przy odeymo
waniu mety Sposobu do Życia Zniszczonym ludziom prze
wyciskanie Czteroletniego podatku pogłownianego aby Ja
kowa niewypadła Fatalność My Urzędnicy y Obywatele
Prześwietnego Województwa Płockiego ninieyszy zanosimy
Manifest iż Jako nieiesteśmy w stanie ani Ludzie nasi pła
cenia już za Kwitami wypłaconych z Konfederowanych
publicznych podatkow tak tychże bez wyrzeczonego wszy
stkich Stanow Rzeczypospolitey uznania płacić powtor

Jo. Franc. Rudowski PPLPP

62

Actum in Raciąż in Terminis Communibus Terrestribus Plocensibus Districtuum Raciąż ensis Simul et Plonscensis Virtute Legis In Diem hodiernam Incidentibus Feria Secunda In Vigilia Festi Purificationis Gloriosissimae Virginis Mariae Scilicet die Primamensis Februarij Anno Domini Millesimo Septingentesimo Septuagesimo Tertio

Coram MM Francisco Ignatio in Borowice Rosciszewski Judice Alberto in Mochowo Zołtowski Subjudice Francisco Ciołkowski Notario Terrestribus Plocensibus in praesentia MM ac GG Theophi Zołtowski Tribuni Zawskiego Cantij Ulysz Venatoriae Plocensis Joannij Gumowski Adami Miłodrowski Plocensis Adami Łączynski Zawskiego Camerariorum Pauli Zołtowski Vice Notarij Plocensis Terrestrium Bartholomaei Kosłowski Mathaei et Stephani Dolskich Laurentij Drozdowski Laurentij Brzozowski Pauli Brzeski Francisci Łaguna Pauli Cywinski Petri et Stephani Brudzienskich Joannis et Francisci Sniechowskich Simonis Kociecki Francisci Nicki Pauli et Antonij Zysienskich Thomae Leonardi Pomianowskich ac aliorum plurimorum Nobilium ad actum praesentem Congregatorum nec non Mtis Rmi Gnali Procidi Pauli Stefaniak de Mochowo authi et Jurati actum praesentem acclamant

M Franciscus Rosciszewski Judex Terris Plocz
actor et alij Cons GG Starczewski Worowski et alios Cit

Coram Eodem Subdelegato in Locum Gusae Mci Judicis ad hanc Causam
assumpto ex primo Citationis Trno Lucrum Satisfactionis Contentis
Citationis pro quo res est in Instanti Sub Poena Bnis quae DA et Rem
Maxymilianus Brono Sieraczewski in Locum Mfici Judicis Terrestris Plocz ad
causam Subdelegatis mpp

Delatio Inquisitionis.

Id M actor Cs GG Czachorowskie Citat et alios

Coram Eod Subdelegato in Locum Gusae Mci Judicis Trnis ad hanc Cau
sam assumpto ex Primo Citationis Trno Lucrum Solutionis Cum
Provisionibus Provenientis pro quo res est idq in Instanti Sub Poena
Bnis quae DA et Remitt
Maxymilianus Brono Sieraczewski in Locum Mfici Judicis Terrestris Plocz
ad hanc Causam Subdelegatis mpp

Decretum adictationis.

GG Joannes Camerarius Terris Plocz et Stanislaus
Gamowscy actor Cs Gsor Kowalski Conjugis Cit

Ex Primo Citationis Trno Lucrum approbationis Transactionum
Respectu haereditatis Bonorum Krasniewo Zastruzne et Krasniewko
Lubrze Cum attinentijs Lmi Subsecut pro quibus res est in Instanti
Sub Poena Bnis quae DA et Remitt Religiosi in Probatione

Decretum approbationis transactionum inter se
Subsecutorum

Jdem SS Lumerycy actor Cum S Simonem Kosiecki Citato et alios

Ex Primo Citationis Trno Lucrum Solutionis Summae Cum Provisionibus ~~Populatorum~~ provenientibus pro quibus res est in Instanti sub Pena Bnis gratiae D A et Remittitur

Decretum Solutionis

M Thomas Zab Rosciszewski Pocillator Racyonis actor et alij Cum M Kosciebrodzki Subjudicem Terrae Dobrinensis Citato et alios

In Trno Conservato et exadaptatione Lucrum Solutionis Summae Cum Provisione ab Eadem Provenientibus pro quibus res est in Instanti sub Pena Bnis gratiae D A et Remittitur

Liber ad Praesens a termino

S Simon Kokoszynski actor et alij Cum SS Gorecki Brudzinski Draminski et alios Citatos

In Trno Cnto et exadaptatione Lucrum Praetensionum B P gratiae D A et Remittitur

Decretum Solutionis Inquisitionis

G. Paulus Zołtowski actor etatis Cum
G. Adamus Łączyński Camerarius
Terrae Stacae Cel.
non sunt

G. Adamus Łączyński Camerarius Terrae
Zawskiae actor etatis Cum Famulo Limonen
Cwierczakiewicz Civem Nauquae Cel.
non sunt

G. Bonaventura Ciołkowski actor Cum M. Joan
nem Rościszewski Pocillatoriae Nauquae Cel.
non sunt

G. Casimirus Swiechowski actor et alii Cons. G. Felicianus Kossowski Citat. et alii

Ex Primo Citationis Trno Lucrum Solutionis Summae Cum Prosione ab Eadem provenientis idque sub Renatzni quae D. Aet. Remitt.

Decretum Condescensionis inter Partes Successit

G. Stanislaus Malinski actor et alii Cons. GG. Krzyzanowskie Citat. Conjuges

Ex primo Citationis Trno Lucrum Evictionis ab Impedimento GG. Brudne Wsich ab Impedimento pro quo Reo est insistente sub Rna Zni quae D. Aet. Kerk.

Decretum in Sequentibus Dis. Comparitio Partium utrarumque Subsecuta

G. Josephus Ciołkowski Bl. Pr. actor et alii Cons. G. Dominicum Kostowski Citat.

non sunt

G Bartholomaeus Stepkowski actor Cæ
G Stanislaus Rudowski Citat
non sunt

G Stanislaus Rudowski actor Cæ G Bar
tholomaeus Stepkowski Citat
non sunt

M Joannes Rosciszewski actor Cæ G
Bonaventura Ciołkowski Citat
non sunt

Ex Stanislaus Malinski actor et alij Cap. Joannem Kenyski Citat. et alios

Ex Primo Citationis Trno Lucrum Solutionis Quotae quatuordecim Aureorum hungaricalium pro horologio Pectorali provenien. pro quo res est in Instanti Sub Poena Bnis quae D. A. et Remitt.

Decretum ad citationem Mci Jakrzedzki Dapiferi Dichanovic Intercessit in hac Causa

Ex Mathaeus Dobrski actor et alij Ex Franciscum et Casimirum Dobrskie Citat. et alios

Ex Primo Citationis Trno Lucrum Poenae Signorum Regibus Rni descript. pro quibus res est in Instanti Sub Poena Bnis quae D. A. et Remitt.

Dictae ~~Non Sunt~~ Ingressionis Sed Scrutinio rem in Sequentibus J. C. datur.

Ex Bon. Ex actor et alij Cap. Stephanum Dobrski Citat. et alios

Ex primo Citationis Trno Lucrum Extraditionis Bovis una cum Carentia Laboris ab Eod. provenien. pro quo res est in Instanti Sub Poena Bnis quae D. A. et Remitt.

Et quoniam partes composuerant Illico Sibi Tas Intervenit utrum partes Citat.

Lexer Adv. B. Dobrski

G. Mathias Dobrski act. et alij Cae. G. G. Adamum Petrum et Stephanum Dobrskie Citat. et alios

Ex Primo Citationis Trnus Lucrum Levatorius Jmum Exemptionis Sortis Bonorum Dobrski provenit progressus est in Instanti Sub Poenatymi quae D. A. et Remitt.

Condiscensio

Lexer Adv. B. Dobrski

Lex act. et alij Cae. G. G. Dobrskie Citat. et alios

Ex primo Citationis Trnus Lucrum Exdivisionis Sortis Bonorum Dobrski progressus est in Instanti Sub Poena Bmi quae D. A. et Remitt.

Simile Decretum

G. Thomas Pomianowski act. Cae. G. Leonardum Pomianowski Citat. et alios

expedita

G. Paulus Cyuierski ad Atalis Cq G. Petrum Bru-
dinski Cit. Atalis
Ex primo Citationis Trno B. P. quae D. A. et Remitt.
Inquisio Combinatis Actoratibus

x M. Ludovicus Zaborowski Tribunus Terrae Zaero-
cimq ad Atalis Cq MM. Ciemnieuskie Conjuges Cit. et
alios
Ex Primo Citationis Trno Lucrum Solutionis una cum Provisione ab Eadem
provenienti pro quo res est in Instanti Sub Rena Bnis quae Decernitur
Additur et Remitt.
Decretum Solutionis

G. Franciscus Laguna ad Atalis Cq MM. Ciemnieuskie
Conjuges Cit. et alios
Ex Primo Citationis Trno Lucrum Solutionis Provisionum ad summam
Provenientem pro quo res est in Instanti Sub Rena Bnis quae D. A. et Remitt.
Simile Decretum Solutionis

Famatus Simon Cuzerczatiewicz ad
Coz G Bartholomaeum Stephowski Cit
Non sunt.

Idem ad Coz Eund Cit
Non sunt.

G. Ludovicus Cieszewski ad et alij Coz G. Laurentium
Brzozowski et Joannem Grabia Cit et alios

In Trni Conservato et exadaltatione Lucrum Solutionis Summae Cum Provisione ab Eadem
proveniente pro quibus res est in Instanti Sub Poena Ltnis quae D. Ait.
expedita

G. Joannes Sliwarski actor et alij Cap. G. Hilarium Draminski Citat. et alios

Ex Primo Citationis Trno Lucrum Solutionis Summae una cum Provisione progribus res est in instanti sub Poena Bnis quae D. A. et Remitt.

Communicatio in Sequentibus

N. Thomas Kruszewski actor et alij Cap. N. Adamus Brudzienski Citat. et alios

Ex primo Citationis Trno Lucrum Solutionis Summae una cum Provisione ab Eadem provenientibus progribus res est in instanti idq. sub Poena Bnis quae D. A. et Remitt.

Inquisitio inter Partes

G. Nicolaus Kowalewski B. Cltr. actor et alij Cap. G. S. Starczewskie Citat. et alios

Ex primo Citationis Trno Lucrum Solutionis Summae una cum Provisione ab Eadem progribus res est in instanti idq. sub Poena Bnis quae D. A. et Remitt.

Non Sunt

Idem G. Kowalewski R.P.Pr. ac Ad. et alii Cap. G. Sta-
nislaus Zakrocki Citat. et alios

Ex primo Citationis Trmo Lucrum Solutionis Summae una cum Provisione pro
quibus res est idq. in Instanti sub Poena Rnis quae D.A. et Remitt.
Decretum Solutionis

Relicta D. N. Valentini Wierzbicki ac Ad. et alii
Cap. G. Zochowski Citat. et alios

Ex Primo Citationis Trmo Lucrum Solutionis Summae una cum Provisione
ab Eius proveniens pro quibus res est in Instanti sub Poena Rnis
quae D.A. et Remitt. Comunicatio Documentorum
Parti utrique Concessa ~~Citat.~~

G. Kochanscy Conjugis ac Ad. et alii G. G. Brzeski
Citat. et alios

Ex Primo Citationis Trmo ratione violentiarum B.P. quae D.A. et Remitt.
Decretum Inquisitionis Combinatis Actoralibus Parti utrique
Concessum.

69

N. Adamus Sikorski actor Citatus Cum G. Antonium Gorecki Citatus et alios
Ex primo Citationis Termino me violentiarum B.P. quae D.A. et Remittitur
Dictae Inquisitionis Patrimonialis Concessa Combinatis Actoratus

Relicta ad G. Limonis Kunzthowski actor Citatus
Cum G. Joannem Sychocki Citatus et alios
In Termino Conservato et ex adaptatione Lucrum Solutionis Dotis pro qua res est in Instanti Sub poena Bonis quae D.A. et Remittitur
Non Sunt

GG. Zlysiewicz actor Citatus Cum GG. Patkin Zlysiewski Citatus et alios
Ex Primo Citationis Termino respectu praetensionum et attentarum violentiarum B.P. quae D.A. et Remittitur Decretum Condescensionis

SS Dominicy Conjuges actt Cor SS Dłużniewskie Cttd et alios

Ex Trmo Conservato ac Adaptatione Lucrum Solutionis Summae ab Eadem provenientem progressus res est in Instanti sub P B quae D A et Remitt

expedita

SS Kowiecy actt et alij Cor Gdo Joannem ~~[illegible]~~ Draminski Cttd et alios

Non sunt

Ijdem actt et alij Cor S Hilarium Draminski Cttd et alios

Non sunt

C. 2 ext. Sub. cum Rebus
G. Dominicus Kostowski a. Cl. et alij Conc. G. Nicky Cit. et alios
Ex primo Citationis Trino Lucrum Extraditionis Sub dicto una cum rebus ejus Proprijs pro quibus res est in Instanti Sub P. B. quae D. A. et Remittitur
Dilatio Inquisitionis in Sequentibus H.

Approbatio pro L. Sub. Cum provisione
Id. a. Cl. et alij Conc. G. Adamus Dobrski Cit. et alios
In Trino Conservato et ex adcitatione Lucrum Solutionis Summae cum Provisione ab Eadem provenienti pro qua res est in Instanti Sub P. B. quae D. A. et Remittitur
Scribunt Partes in Sequentibus H.

2 Cap. Cept. 900
G. Laurentius Brzozowski a. Cl. et alij Conc. G. Ciepe-wski et Joannem Grabia Citat. et alios
Ex primo Citationis Trino Lucrum Comportationis Complanationis Certae qua Comportata Evictionis ab Impedimento Juridico Gsorum Cieszewskich pro quibus res est in Instanti Sub Poena Bnis quae D. A. et Remittitur Condemnatio

G. Antonius Zlysienski actor et alij Cons. M. Liberadzki
Judicia Cons. Ciechanovie Citat. et alios
Ex primo Citationis Trno Respectu violentiarum B. P. que D. A. et Remitt.
Non Sua.

G. G. Antonius et Leonardus Pomianowscy actor et alij Cons.
G. Thomas Pomianowski Citat. et alios
Ex primo Citationis Trno ratione violentiarum et Pretensionum B. P. que D. A. et
Remitt. Inquisitio Commissarios Liberatibus

G. G. Jodemscy Conjuges actor et alij Cons. G. Simonis
Brzeski Citat. et alios
Ex primo Citationis Trno Lucrum Comportationis decret. Comitis
in Fundo Bonor. Starczewo wylastowo per offm Camerariale prot.
que Comparatio Relevationis Ejusdem ac dimissionis Sortis Pe
Kussowina Debitum unacum dando Canculo de Proventibus
Indebite Perceptis in Presentia Judicij pro quo res est in Instanti
Sub P. B. que D. A. et Remitt.
Decretum aprobationis infundo Bonor. Starczewo
Wylastowo expedit.
Decreti indescensionis

B P
G G Tadeusz Conjugis act. et alij Cz G G Bru-
dzinskie Citat. et alios

Ex primo Citationis Termino ratione Violentiarum B. P. que D. A. et Remitt.
Decretum Inquisitionis Combinatio actoratibus inter Partes in-
tercessit. Expedita

C B
G Thomas Pomianowski act. et alij Cz G G Au-
tonium et Leonardum Pomianowskie Citat. et alios
Ex primo Citationis Termino ratione Violentiarum B. P. que
D. A. et Remitt. Simile Decretum

C B
Idem act. et alij Cz G Albertum Ostrzykowski Act.
et alios
Ex primo Citationis Termino ratione Violentiarum B. P. que D. A. et
Remittitur Simile Decretum

Ex P. Thomas Pomianowski ad et alij Cons. SS. Stanislaus et Mathaeus Pomianowskie Cl. et alios

Ex Primo Citationis Trnu Lucrum Exdivisionis Substantiae mobilis et Immobilis post Parentes Derelict. pro quo res est in Instanti sub P. B. quae D. A. et Remitt.

Non Sunt

Ex B. Albertus Ostrzyhowski ad et alij Cons. S. Thomas Pomianowski Cl. et alios

Ex primo Citationis Trnu ratione Violentiarum B. P. quae D. A. et Remitt.

Expedita

Ex Bon. ac Ephi. Mrs Skarzynscy Conjuges ad et alij Cons. SS. Jacobus et Joannes Karwowskie Cl. et alios

Ex primo Citationis Trnu Lucrum Extraditionis Bonae una Cum Carentia Laborum pro quo res est in Instanti sub Poena Bnis quae D. A. et Remitt.

Decretum Condescensionis

G. ~~Leonardus~~ Thomas Pomianowski actor et alii. Cor. G. ~~Thomas~~ Leonardus Pomianowski Citat. et alios

Ex Primo Citationis Trmo Lucrum Solutionis Summae unaeum Provisione ab Eccl. provenienti pro quibus res est in Instanti sub P. B. quae D. A. et Remitt.

Decretum ~~Solutionis~~ Libertatis

G. Hiacinthus Krolewski Actor Cor. M. Theophilus Zdrowski Tribunus Zawskie Citat.

Ex primo Citationis Trmo Lucrum Solutionis Summae cum Provisionibus provenientibus pro quo res est in Instanti sub Poena Bonis quae D. A. et Remitt. Non Vent

G. Petrus Dobrski actor et alii Cor. G. Mathias Dobrski Citat. et alios

Ex Primo Citationis Trmo Lucrum Cassationis Transactionum pro quibus res est in Instanti sub Poena Bonis quae Decernit ~~et~~ et Remitt. Condoscensio

c.130 Sol
G. Petrus Brudzienski ad et alij Cons. G. Paulus Cywinski
Cit. et alii

Ex primo Citationis Trno me Violentiarum B. P. quae Decemb. A. et Remitt.
Dilatio Inquisitionis Combinatis actoratibus intervenit in Partes utrasq. Libertas

c.185 Sol
Relict. ad G. Adami Cons. Brudzienski ad et alij Cons. G. G.
Adalbertum et Paulum Cywienskie Cit. et alii
Ex primo Citationis Trno Lucrum Solutionis summae cum
Provisione ab Eadem Provenient. pro quibus res est in Instanti
sub P. B. quae D. A. et Remitt.
Libertas

c.c.x.a. Extra ad Sol
G. G. Brudzienscy ad et alij Cons. G. G. Krzyzanowskie
Conjuges Cit. et alii
In Trno Conservato et ex adaptatione Lucrum Extraditionis
Inventario Pacem Mobilium pro quibus res est in Instanti
sub poena Bnis quae D. A. et Remitt. reliqua in Producit
Decretum extraditionis Rerum per Partem
Citatam

Ex Brudzieńscy actor et alij Cum S. Adamum Dobrski Sol. Citat et alios

Ex primo Citationis Termino Lucrum Solutionis Summae una cum Provisione ab Eadem provenientem pro quibus res est in Instanti sub poena Regni quae D. A. et Remitt.

Accordata

Ex Brudzieńscy actor et alij Cum S. Malinski Sol. Citat et alios

Ex primo Citationis Termino Lucrum Solutionis Summae una cum Provisione pro quibus res est in Instanti sub Poena Regni quae D. A. et Remitt.

Expedita

Ex Brudzieńscy actor et alij Cum M. Valentinum Sułkowski Sol. Dapiferum Lucovicum Citat et alios

Ex primo Citationis Termino Lucrum Solutionis Summae cum Provisione Provenientem pro quibus res est in Instanti sub P. R. quae D. A. et Remitt.

Condemnat

Sd

GG Brudzienscy ~~[illegible]~~ Conjuges actor et alij Cong. G Josephus Stawczyk Citat. et alios

Ex primo Citationis Trno Lucrum Solutionis Summae Dotalis cum Provisione ab Eadem provenientem pro quibus res est in Instanti sub P. B. quae D. A. et Remitt.

Condescensio

Sd

UBP.

G Simon Brzeski actor et alij Cong. GG ~~[illegible]~~ Gadomskie Conjuges Citat. et alios

Ex Primo Citationis Trno Lucrum approbationis Decreti Cndtis ratione vero Indebitae vexae B. P. quae D. A. et Remitt.

Expedita

Sd

G Stephanus Dobrski actor et alij Cong. G Mathaeum Dobrski Citat. et alios

Ex Primo Citationis Trno Lucrum Solutionis Summae ab Eadem provenientem sub P. B. quae D. A. et Remitt.

Expedita

G. Jacobus Anczewski ad etatis Cor. G. Franciscum Karwowski Citat. et alios

Ex primo Citationis Trno Lucrum Solutionis summae cum Provisione ab Eadem provenientis Sub. P. B. que D. A. et Remith

Communitas Manimentorum

G. G. Antonius Gościcki et Josephus Sławycki ad etatis Cor. G. G. Cywinskie Sikorskie Małaczki Radwanskie ac alios Haeredes et Possessores Bonorum Cywiny Gorne Kowale et Malawa Citat. et alios

Ex Primo Citationis Trno rne Violentiarum B. P. que D. A. et Remith

Decretum Condescensionis

G. Antonius Gościcki ad etatis Cor. G. G. Martinum Karwowski et Adamum Sikorski Citat. et alios

Ex primo Citationis Trno rne Violentiarum B. P. que D. A. et Remith

Expedita

X. N. Joannes Owsięnicki actor et alij Conc. G. Gościcki Citat. et alios
Ex primo Citationis Termino rne violentiarum B.P. quae D. A. et Remitt.
Dilatio ~~Inquisitionis~~ Scrutiniorum

G. Gościcki actor et alij Conc. N. Joannem Owsięnicki Citat.
Ex primo Citationis Termino rne violentiarum B.P. quae D. A. et Remitt.
Simile Decretum Ambinatis Actoribus

G. ~~Antonius~~ Paulus Flysienski actor et alij Conc. G. Antonius Flysienski Citat. et alios
Ex primo Citationis Termino Quorum Solutionis Summae una cum provisione ab Eadem provenientem Lub. Poena
Regni quae D. A. et Remitt.
Decretum Solutionis

G Paulus Zbyszewski actor et alij Cons G Antonius Zbyszewski Cit et alios

Ex primo Citationis Trno rne violentiarum B P quae D A et Remitt

Decretum Condescensionis

Heredes et Possessores Bonor Malawa Kowalskie Cywiny Gorne actor et alij Cons GG Gorcickie et Sławyckie Citat et alios

Ex primo Citationis Trno rne violentiarum B P quae D A et Rel

Condescensio

GG Karwowscy actor et alij Cons GG Skarzynskie Conjugis Citat et alios

Ex primo Citationis Trno rne Praetensionum B P quae D A et Remitt reliquarum Producta

Expedita

G Alexander Wołowski actor et alii Conc. Relicten. ad G
Michaelis Wołowski Citat. ac alios

Ex primo Citationis Trno Lucrum Comportationis Summarum
ac rerum mobilium pro quibus res est in Instanti sub D B
quae D A et Remitt. reliqua in Praesent.

Adaptatio Consuetudinum per Partem actorum

G Stanislaus Wołowski actor. Cq G Paulus Brzeski Citat.

Ex primo Citationis Trno Lucrum Solutionis Summae Cum
Provisione ab Eius provenientis sub D B quae D A et Remitt.

~~Adaptatio Consuetudinum~~

non Sunt

G G Grabski et Samuel Gumowski actor et alii Conc. M. Canti
cum Ulysse Citat. et alios

Ex Primo Citationis Trno Lucrum Satisfactionis contentis
Citationis sub D B quae D A et Remitt.

Communicatio Documentorum

G. Felicianus Karski actor et alij cum G. Sniechowski
Citat. et alios
Ex Primo Citationis Termino Lucrum Solutionis Summae
Cum Provisione ab Eccl. provenienti pro quo res est in instanti
sub Poena Rnis quae D. A. et Remitt.
Condemnatio Super Gso Sniechowski.

G. Simon Brzeski actor cum GG. Kochanskie Citat. et alios
Ex primo Citationis Termino rne Violentiarum B. P. quae D. A. et Remitt.
Decretum

Idem actor et alij cum GG. Sadomskie Citat. et alios
Ex Primo Citationis Termino rne Violentiarum B. P. quae D. A. et Remitt.
Expedita

GG Kocięcy Capo actis Cen GG Gumczyńskie Citat

Ex Primo Citationis Trno Lucrum Capationis Transactionum respectu Commutationis Bonorum Krasnieuko Krasnieuo cum attinentijs Lahabitionisq Bonorum Commutatorum pro quibus res est in Instanti sub Pena Brus gore I Act Rem

expedita

G Paulus Cywinski actis Cassare et alij Cen GG Mysłt Kozyłkie Citat Capare

non Sent

Franciscus Ignatius Junosza Rościszewski Judex Trno Palatus Plur

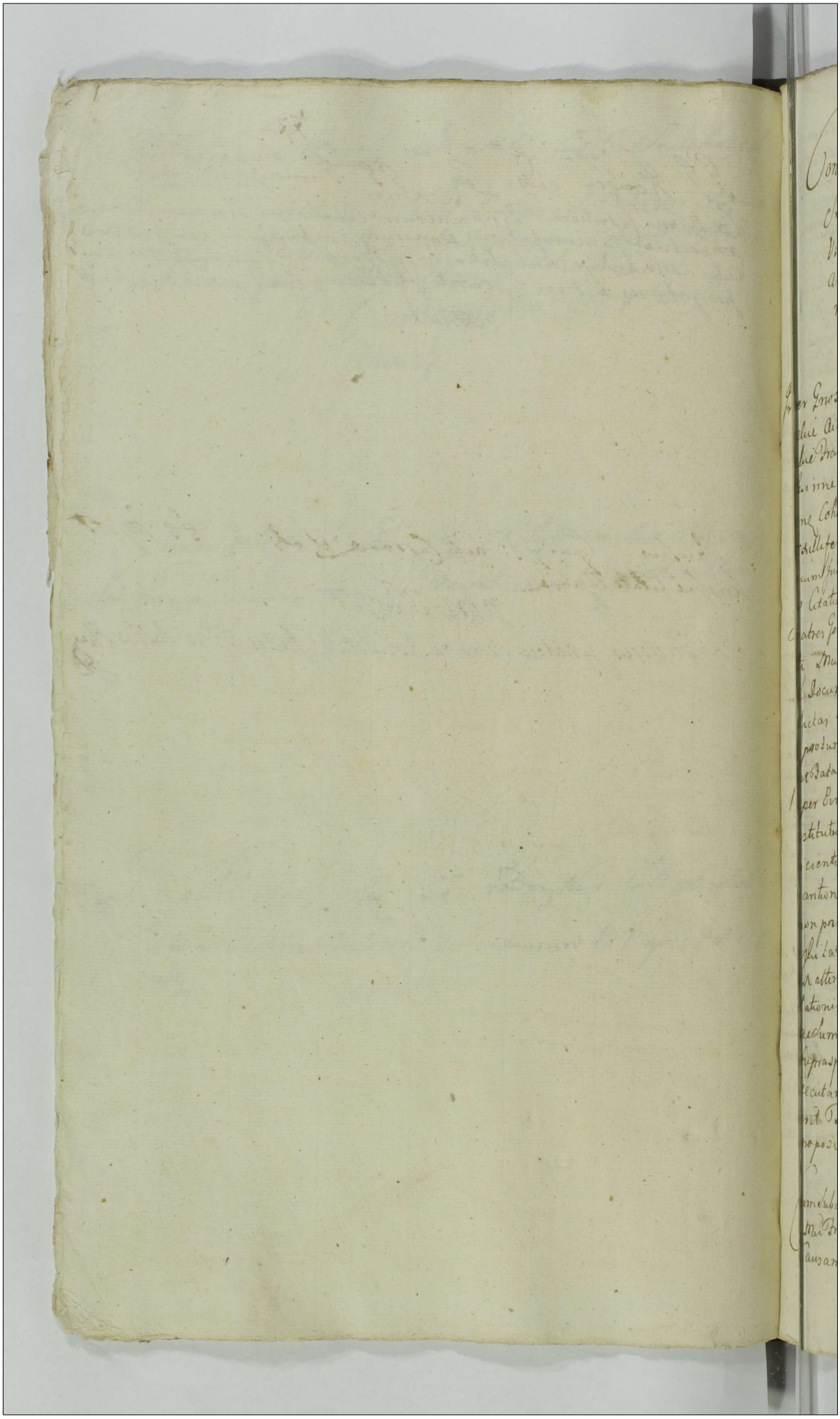

In Causa

48

Continuatio Judicandarum Causarum Sub Actu Feria Secunda Infrascripta Festa Purificationis Glorosissime Virginis Marie Celebrata die Prima Mensis Februarij Anno Domini Millesimo Septingentesimo Septuagesimo Tertio,

Inter Gnosos Franciscum et Valentinum et Ignatium Kryzano wskie Actores per se Gnosos Franciscum et Valentinum Kryzanowskie Fratres natu majores suis et Gnosi Ignatij Kryzanowskie Fratris sui minime petter, Et Mucm Franciscum Lukowski Locumtenentem Septimane Cohortis Lancate Illustris Nucki Korzeniowski Succamerarij Posnaniensis Vexillifernm Citatorio per Adamum Laczynski Comparentibus et Legum Judicialiter Contravertentibus granum Petrum Controversiam Candidatis Citationem Partis Actoree Decidendo Siquidem Gnosi Kryzanowskie Fratres Germani olim Gnosi Michaelis Kryzanowskie Citenliter Vita Functi Mucm Franciscum Lukowski Lincernarum Locumtenentem pro Comportatis Documentorum res mobiles Creditas Patris Gnosi Kryzanowski de relictas Enucleantium tum Restitutione Summarum Pecuniariarum ex ipsorum actis gestis Nullo ratione Vexillifera Cohortis Lancat post Data Sterilia uti Militonis preventarum Prestando Juramento super Evictionem rediatis Premissorum Suum cum Judicibus Convenientes restitutionem Judicatam Efflagitarunt Rerum Mobilium pacientium Concedendum, Cum Tamen ad presens Ipse Personali Comparitione Gnosi Mci Lukowski Locumtenentis Supprientis Causa Decidi non potest, Unde Judicium Decernit Quatenus Supratatus Mucs Lukowski tanquam Pars Citata prosequenti Judicio Huiusmodi Causa Decidi et alternatim Processus celebranda pretter Comparebit pro Loco Comporis Citationis Documentorum Registrum ~~citrum Helm~~ Rerum Mobilium actum Summarum si preventa Sunt, Consentiat Et Cum pro Termino superaspectato Reproducat Ejus Subsecutione in Causa post quam Sub Citatorie Reproductionem vestrum Judicium Decernat quod Juris et Justitie erit Ipso Conservato pro quo Ipse Pars Citata, quem Negotium poposcerit Citatet si voluerit, ad citandi Comparendi tenebunt

Coram Subdelegato Meo Maximiliano Cheralowski Tribuno Plocens in Locum Mci Franciscij in Borownie Loscieiewski Judicis Terrei Plocens ad hanc Causam assumpto Inter Eundem Mcm Judicem Terrei Plocens Citatorie

Et Mauam Thomam in Nowmino Nowwieyski Venatorem Prne
gwdrieyę Cztatur pltes, Labnosos Albertum Nalinowski et alterum
Albertum Pernfabrum Subditos Statutos Ctatos mansistentes
Mti Nowmieyski Domini pltes, Comparentibus et Lecum Judicialiter
verterentibus quarum Partium Controversijs Causis Lites mota
mam Nowmieyski Venatorem Wzogrodzieyę Labnosos Albertum Na
nowski Jaculatorem et Alterum Albertum Pernfabrum Prno pro
itione, cum ad judicium in Ordine Exceptionis Indagationis de Eductione Su
tonis de Prnis Wowmie Nativorum Conventos, Wg instantanea Et quo
in Satisfactionem Sententie Judicij sui Prefatos Subditos Statuit
de ~~valvasoria clendrealis~~ Judicium in Compliti Satisfactione adinvenit
tra Statuos Actionem dirigere mandat ~~valvasoria~~ Tandem per Act
predictos Subditos Simplici Indagatione ex quibus Perplexitas Eductionis
ditorum Patuit Ideo Judicium presens Suspensa Lecta Lutione Causa pre
ac Statutione, Ejectorum Subditorum ad Meliorem Judicij sui Informa
nem Necessariam ejus Ingressionem per Testes Fide dignos rej Gesta
gnorum Loci ejus nri Notarij pro Sequenti Judiciorum Cadentia et alterna
mi Prnshia Celebranda per Partes utrasq; ad Contenta Mandatum Pre
norum suum per Judicium Expediendam Censet ~~Sub Lecta Statuto~~ nra
pro qua Prno Expedienda et Reponenda rum Ingressionum ad Summe
si Expatebunt Ejectos Subditos ad presens Statutos Ytem Verator
Conservato Maximilian Bruno Liberali Tribuno Ploc in Loci ejus Judicio
Terrid Ploc ad hanc Causam Subdelegatis rtis
Coram Subdelegato Mo Maximiliano Lenskowski Tribuno Ploc in Loco
Mo Francisco Borowie Loscziewski Judice Prno Ploc ad hanc
Causam assupto Inter Cum Actum Judicem Prem Ploc Actorem
et Alter Et Stanislaum Malinski Ctatum pltes Judicium Hoc
dem Stanislaus Malinski in Limma pro qua per Actorem Prm
Conventus est Instantanea Satisfactionem Judicialiter Ine
dutit Prout de Expata Mense hoc pro Negotia Fuita Liberum
a Causa meretur et Prno pronuntiat Dec. Vigore

Coram Eod Subdelegato ad hanc Causam Substituto Inter Cum Ma
Brandum Loscziewski Judicem Prem Ploc Actorem pltes ple
Ignatium Wowowski Ctatum pltes Decidendo Ad Lationem Partis Actr
Bonam Causa Facti hic in Judicio versatur ~~Bonum Cum Gratu~~
~~ustri Comparente capacia Conjuncta Causa Concerta Respecta~~
~~cum Experimenti Dilato~~ Judicium Dilationem Ingressionis pro
Sequenti Judiciorum Cadentia et alterna in Prnshia Celebranda
Dat et Comedit Prno Conservato ad Contenta Partium et Cau
rum partis Actoreæ Partis utriq;
Et Nobilem Franciscum Starczewski Itidem Ctatum
Magnificum Bruno Liberalem Tribunum Ploc in Loci ejus Judicio
Prnis Ploc ad hanc Causam Subdelegatis Deputatum

Coram Subdelegato Mro Maximiliano Cheralowski Imbuno Plter Plocens pro Loco Mri Francisci in Rowurde Loscipenski Judicis Terrestris Plocens ad hanc Causam Substituto Inter Cum & Mrum Franciscum Loscipenski Judicem Terr Plocens Actorem plter Et Gnosos Alexandrum et Ignatium Czachorowskie Actas personali Comparentibus et secum Judicialiter Controvertentibus quarum Partium Controversijs Exauditis Judicium decernendo Citationem Partes Seguidem Gnosi Alexander et Ignatius Czachowscki ad presens Citati Bona Thy rsiny seu Eorum Sortes Gnosae Rosalie de Starzewskie Ultimi Nupti Quae olim Gnosi Stanislai Czachowskii Conscortis Citatorum Matris hereditarias ope allegarit ex quibus pro Solutione Summae vigintiquinque Aureorum hungaricalium restantis ex Majori Summa descripto certo assecurate Solimet dicti Gnosi Czachowscki Filij per acto rean Partem Conventi Palpantur Manifestatione Coram Actis Cens Plocens Feria Secunda Ipso die Festi Conversionis S Pauli Apostoli Subiret die vigesima quinta mensis Januarij Anno Cstento per Eosdem Gnosos Czachowskii Cne aggravationis Substantiae Matrimonij pro Obtinendo Filiali nomine Matris facta Evenulantur nullam q aliam Substantiam preter matrimonialem eatas olim Mrum Josephum Czachowscki Steriliter vitam fecisse despicient eatas Inferunt et ad cujus nam Satisfactis Parta Actorea Legitimi de beat ni Presentem Ordinem Supascripta Gnosa de Starzewskie Czachowscki Mater Intrasse non dubitat sine cujus Comparitione Causa presens decidi nequit Proinde Necessarium ope pro citatis nem Gnosae Rosalie de Starzewskie Czachowscka Matris Bonorum Ebyteing heredis et quovis Petitio Decretorijs per Partem Actoream pro Sequentibus Judiciorum Mensis Termis Subsequendam Censet Primo Conservato, Maximiliano Imbuno Cheralowski Tribuno Plocens in Locum officij Judicialis Terr Plocens ad hanc Causam Subdelegato &c

Inter Gnosas Catharinam Gnosi Josephi Czachowskii Judicis de Proprio Czachanowiene Principis Gnosi Alexandri Mlodzianowskii Camerarij Terrae Czechanowiensis ac Josephum Gnosi Thomae Glinomechi Wolskie Consortes ac Ipsos met Mandatos Actores per Gnosum Alexandrum Mlodzianowskii suo et aliorum Sociorum Actorum nmine plter Et Gnosum Paulum Wotowskii ni Lecto Equitem Ordinis decumbentem Citatum per Paulum Zoltowskii Interminatis Nuntium Et Alexandrum Wolowskii Citatum et Contra Eleonoram de Starzewskie Primi olim Gnosi Thomaszi Secundi olim Gnosi Michaelis Wotowskii Relictam Consortem Urbanam Norbercam Suam Actoream plter Gnosum Stanislaum Wotowskii Citatum plter Gnosam Eleonoram Wotowskie ultimo voto olim

olim Gnosi Michaelis Wotowskii Consorten Relictam et Comparentem et Secum Judicialiter Controvertentibz et gerentem a Gna Eleonora de Stnieszenskie ultimo voto Gnosi Michaelis Wotowskii Consorte Relicta Vidua Matre Comparens ad Inscriptionem Gnubarum Pgelis Slica Mto Adrianowska et Simonecka Wotowskie Consortum cum Mantis suis contra Gnosos Paullen et Alexandrum Wotowskie Fratres suos factam Compantionem ad Solam aeclamationem Actis Implicatis Inscripsit Eam tangam Sub aliena Inscriptione melioretze venia et Provide non Posse Ea una Inscriptione Varias Promovere Causas Actoratum Gnosi Alexandri Wotowskii uti distinctum ad propriam Remittit Inscriptionem Partibus vero Principaliter Secum agentibus ad Arnos distinctos Cum Inscriptione Valescentes Capenn Mandat In Casu periculi, ni Distincta Causa Gnoseum Pgelkowska Mto Adrianowska ac Simonecka Contra Gnosos Paulum et Alexandrum Wotowskie Fratres Promota Deposita Delatione Juramenti per Comparentem a Gnoso Paulo Wotowskio ad presens Expletans Indultum per Partem Actoream Deponentis Juramento Judicium Ea Principali Delatione Juramenti de Lege Competentes ad Sequentes Judiciorum Arnos Partis Citate dat et Concedit Arnis Conservato quoad quemlibet Delationem Juramenti Legem probare tenebitur Cum Comparentibus vero Causa Suspendatur presens ad Ecas Sequentes Terminos Acta ss. Joannem Janowski

Inter Gnosum Valentinum Stnieszewskii Actorem et Citatum pro Gno Alexandrum Mto Adrianowskii Camerarium Arem Cracharviense Plenipotentiarium Inscriptum Gnosum Sebastianum Kostowskii Citatum et Actorem per Gnum Stanislaum Ludowskii Plenipotentiarium Inscriptum Judicium Controversiarum Partium Utrarumq coram Se Indutis Ea Partibus Arnos Partium Earundem ab Utroq Sibi Jesum ad Judicium Editos Decidendo Cognitum Causa Presens Respectu Rehabitionis Bonorum Laborum Solutionis Summarum Bonificationis Pretensionum ac aliarum Circumstantiarum presentis in Judicio verbatur opere sine Condispensatione decidi negit Dividere Neq; rem ejus Condispensationem Judicij sui aut Camerarionum Unius vel Duorum Sabentis non obstante ad Fundum Bonorum Laborum Captato tempore post Festa tamen Sancti Lenni a Sacri Pentecosten in Anno presenti Incidenti Conducendorum advenit Quo Judicium aut affirmatio Partium Sumptuum Assistione de Adventu sui Duas Septimanas Precedente Sequentibus Condispensarum sive Conducendis Condispensis Ante Omnia Comportationem Documentorum Causam presentem Concernentium et ad Bona Laborum Spectantium per Partes seu quem Interest prenia Quam Ea Opus fuerit Comparebit Super Restitutionem Comportationis Injunget vel Injungent Summas quas et quarentes ea Documenta applicabunt et Juxta Debebuntur Cui Competient adjudicabunt

adjudicabunt pretensiones partium ex quo Dilucidantes cognoscet
resolvet calculum justè debebitur excipiet inquisitiones expediet
diligenter bonorum pro re cujus interest sententiabit restitutionem
rerum mobilium et inventariorum ac debebunt et cui provenient dam
dabit de devolutione sive separatione autem vel deperditis enumeratio
nibus investigabit partes quorum omnibus et singulis pretensionibus
nihil non dictum et propositum relinquendo finaliter ad contenta per
minorum documentorum deducta et disjudicabit et moderabitur quo
rum vel cujus decisioni partes parere et acquiescere judicium pa
ti sub pena quinquaginta marcarum condescensioni et ipsum judicio con
descenderunt super parte controversiente publicanda debebunt tenebuntque
pro quo primo partes quo voluerint et negotium expresserint citandi
citandi comparere sub colligore quo supra tenebuntur sub pena
pena septem marcarum polonicarum parti per partem compescenda judicio cui
totius officii instandi ex lege gratum sub secreto debito solvenda
decreto presente vigore

Inter nobiles Joannem Camerarium Premislaviensem et Stanislaum Jamontium
Stratkos interse Germanos Leonhardum krasnicium et krasnicium Lubiensem cum
attinentiis heredes actores citatos pro eum et Camerarium Premislaviensem
actionem et Nobilem nomine absentium plenipotentem et nobiles Simo
nem et Marianum de Drahnimskie conjuges Kociekie antecessores pa
ternos krasnicios Zastruzne krasnicium Lubiensem cum attinentiis heredes
citatos et actores et quidem alterum in presentia mandatarii pleni
comparentibus et secum judicialiter controvertentibus quarum partium
controversiis recitatis citationes partium utrarumque et quidem ex parte
Leonardi Gumowski pro approbatione transactionis intuitur Leonardi
krasnicium Zastruzne et krasnicium Lubiensem cum aliis bonis Leonardi Dobrski
et strenui a nobile Simone Kociecki pro Leonardi Gumowo kamienie pos
mowo kamenne et Ptaszki sive januario jure hereditario acquisitorum
subscriptarum animo quo jurium commutationis satisfactione solidi
tarum et alterius partis predicti nobilis Simonis Kociechi pro cassatione
supradictarum transactionum, debitis negotiis Leonardi krasnicium
et restitutione Leonardi Gumowo kamienie Pkmenie atque Ptaszki su
um ad judicium edictis decendo, quando quidem sat lucidenter proba
tum est antiquitus Leonardi krasnicium Zastruzne et krasnicium Lubiensem di
stricte anni 1665 coram actis crene sabbatho ante dominicam lemi
niscere duabus inter nobiles Lochum et Mathaeum olim Simonis filios
os fratres interse Germanos Sniesziewskie facta non nisi de summam
Lex millium florenorum polonicorum in presentia Palatia esse subsequenti tempore subjectum
anno millesimo septingentesimo vigesimo primo mediante contractu de
signato die octava mensis Junii a nobile Joanne Sniesziewski Burgrabio Lu
blinensi eadem solamet Leonardi krasnicium Lubiensem pro summa octo millium

Payne

Licet to talium Bonorum krapnewa tamen maxime onerato rum heredem ed
editiue, Eundemq Sine mã deportandi debitorum bonorum apparibiter demonstra
tum, Predicta Bona sua utraq krapnewa cum Scribus in Bonis Anepew et Debroki
ex domo Strzeszewiana Profectia Considerato Concursu Creditorum ac Bonorum Cre
scentibus Pensionibus Commodioi gratia quamvis in Carta Minorum attenen
Mundorum adpiscendæ Prælationis Bonorum cum Gnosi Joanne Camerario Dñi
Plocen et Stanislao Gumowskich Fratribus Interse Germanis Gumowskie Contractuum Com
mutativum pro Bonis Gumow kmiecie Gumowo kamienne et Staski Nominatibus
Constitutis abutriq Pretijs et quidem Bona krapnewa utraq cum Scribis prefatis
pro Summa Virginti Sex Millium Septingentorum Florenorum Polonicalium inclusis oneribus
ad Summam Octo decem Millium Duorum Centorum Duinquaginta Florenorum Polonicalium
creris et Legatis restantibus ultra onera Summa Octo Millium Quadringentorum
Duinquaginta ad manus Gnosi Simonis Kocaczki Jurisdictionis debita Jam autem Bona
Gumowo kmiecie et Gumowo kamienne et Staski, pro Summa Predecem Millium
cum Duingentorum Florenorum Polonicalium Similiter Inter se Constituti pretij per Eundem Gno
sum Simonem Kocaczki affectata, tandem Ea lege talimodo Constituto Pretio
obstata Inscriptione Summe Quatuor Millium Duingentorum Florenorum
Polonicalium Imaginantes Qui Gumowskich ex Pretio Profectitio et Serrientes
altera Urbis Mille Florenorum ad Ecclesiam Sulerzyneñ Spectantis his
detrucatis binis Summis Ut Summa altius dicta Octo Millium Qua
dringentorum Duinquaginta Florenorum ex Pretio krapiennow utraq ultra onera
Subsistans Summe Bonorum Gumowskich utraq ex hereditate proveniens in Simi
li Quantitate Octo Millium Quadringentorum Duinquaginta
Florenorum Polonicalium Equivaleat Subdicta, Die Septima Mensis Decembris anno
1770 Manibus tam Partium quam Amicorum Subscriptum cum Designa
tionis pro utraq Parte Bonorum Commutationum Pacta continenten
Inscripse Eundem a partibus Contrahentibus Actis Crenq Cechanoviensi
Feria Feria Sexta in Vigilia Festi Immaculatæ Conceptionis Gloriosæ
Semper Virginis Mariæ nempe Die Ima Decembris anno Labente virtute quorum
Contractuum Designationum numerosis Sequentibus Pariscriptionibus acce
ptationes Enarrantibus Solidatorum, ut potè adimpleta conditione Contra
ctuum in puncto Exceptionis Scilicet Subditorum ex Bonis Commutatis
eis modo Infra Scripto ab Invicem Designatis Et quidem Primo Gnosi
Joannem Camerarium Fratrem Florenæ et Stanislaum Fratres Interse Germanos
Gumowskie olim Gnosi Thomæ Gumowskii Antecedanej Bonorum Gumo
wo kmiecie, Gumowo kamienne et Staski hæredis Actis, In Ante
Cechanoviensi Feria Sexta In Vigilia Festi Immaculatæ Conceptionis Glo
riosæ Semper Virginis Mariæ, nempe Eadem Die mutatis supra, Predicta Bona cum
Gumowo, kmiecie kamienne et Staski Fratrem Gnosi Simonis Kocaczki
Designatæ, Cum vero Gnosus Kocaczki tangens hereditatis Gumowo
Jurisdictionem sub Uno Codq Actum Summam Quatuor Millium
Duinquaginta Florenorum Polonicalium Pretium krapnewa utraq Inclusis oneribus
ad Eadem Bona krapnewa Concurrentibus Deficientibus ex Bonis hu
Gumowo modo quo Supra acquisitis Inscripserit, et sub Eodem Actu Gnosus
quidem Gumowskie Fratres decimam Sub decem Millium Duingentorum Florenorum
Polonicalium

[illegible] Florenę Polonę et Pretio p dictorum Bonorum Gumowo ultra Summam
Mille Florenę Polonę Ecclesię Sutenpnene spectantem et pertinentem Juris questuren Bonorum
Gumowa ad deportandum assumptam Gnosum Simonem Kocięcki prout ha
Eorum Bonorum heredem hunc vero Scimonem Kocięcki p fatos Gnosos
Gumowskie de Summa octo Millium Quadringentorum Triginta quinq
rene Polonę et Pretio Bonorum krasneiwa Pulaskich hereditate Gumowa
bonis cata mutuo et absque ea esse acquisitas insuper Delibatum Scimo
nem Kocięcki habitis jam Bonis hui proprio modo quo supra acquisitis Gnosa
nanne Dramińska olim olim Alberti Ollsie Consortis vivente Summam Qua
Millium
nim ayne in prefecti Bonis Gumowo insenptione officiosa sublevo Exhibita
Recognita
Judicialiter evicapse Cadem Dramińska in presentia Sui ut pote Scima
nis Kocięcki depuby cuius accommissarius in Primative in Bonis krasne
wy utraq insenptis Gnosos Gumowskie moderno heredes acquisitasse in
nispu vero Bonis Gumowa kmieca kamenne et Stapki Gnosos Kocięckie Conjuge
officiose intromisse esse et ad hucusq in cita Lauica Desepione detenuisse hu
sodie in acceptatione Contractuum Commutationum Pactis Transactionibus
modo primum Elapso vix non integro anno anno ~~ad deportate~~ Manifestationis
bonis quidem Sabbatho ante Dm Sancti Martini veneradi nempe die nona Mensis
sis Novembris anno 1771 altera Feria Quarta post Dm Lietare Quadragesima
lem nempe die Prima mensis Aprilis anno sequente 1772 ultro coram Actis
Crene Cechanoviene magistratuum scriptive quamvem Eminentibus Factis
Edimatis Salomeo Scriptis Gnosos Kocięckie Conjuges Actis suos offi
ciosos gestis et ad equata Latorie Subscriptos vitiasse Et Eundem Simo
nem Kocięcki Anteactum Bonorum krasneiwa Zastruzne et krasneiw
Lubieze et Sortium in Bonis Dobrki et Strzepino hereditum et Desepiorem non dar
tum pro se Lucrata hereditate Bonorum Gumowa ante quam citata
dictę Manifestationes intercesserunt Bona Stata krasneiwo utraq in rem Spo
sorum Joannis Cameran Ems et Stanisl Fratrum interze Germanorum
Gumowskich virtute Supradicti Contractus Commutationis et Coram Actis
Crene Cechanoviene Feria Sexta in Vigilia Festi Immaculatę Concepti
nis Beatissimę Virginis Marie anno 1772 in recompensam Bonis
Gumowo ad hucusq Desepis Designate ad altaq Crene Plocens Sabbatho
in Crno Festo Sancti Thome Apostoli scilicet Decimo quinto Secunda men
sis Decembris Anno ~~Cano~~ uti ipse Proprio Territorio Bona excubuerunt modo oblata
Correctam esse Premisse Bona krasneiwo utraq Gnosos Gumowskie que
cuti Juris Gnosa Kocięckie tam Cessionary quam hereditary in quam De
sepionem officiose apprehendisse et cognitus Bonis Domicilio et Proximitate
Gnosorum Gumowskich subiectis varia onera deportasse ut pote Festa
Ze Quietatione Feria Tertia post Dominicam Rogationum proxima Scili
cet Die vigesima Sexta Mensis Maij anno 1772 a Perillustri Andreino
Michaele Zorawski Canonico Cathedralis Plocens coram Actis Crene Loco
rum Gnosorum Gumowskich Incognita Summam Quadringentorum Quinquo

hungarica

Nongentorum aureorum hungaricalium ni florenos Polonicales sexdecim Millium
Quentorum florenos efficienter contractu commutationis ad Deportandum
Capurptam et per dict Illustrem admod Andream Kociecki Praepositum Gnesn
ensem Gnosi Simonis Kociecki Judicatoris Fratrem Germanum contractam per quos
vem Gumouskie Praesentaneos heredes Caduce tum et alios Peccatis urgentis
Contractus Commutationis sive Renegnationis Omnibus Gnosum Joannem Gumouski
Camerarium Prem Plocens prout Judicatum haereden Stephani Krasnicka
Zastruzne Lubicze et Sortam ni Stropeus et Dobrski Summam Viginti uni
us Millium florenos decompensando Levatam post Gnosrten Heard de ma
ribus Gnosi Simonis ko kos Zagnski Parentis Gnosae Marianae ko kos Zagnskia
Consortis Lmis Sub uno Eodemq Actu que et Cupragmatico Intercept
tandem per Dnos Judices suis haeditatis Gnosi Joannem Gumouski Camera
rium Plocens ad Dictationes per Gnosum Gumouski Generum de cuius
ma Dni decem Millium florenos Polon Gnosae Marianne de ko kos Zagnskie
Gumouskie Pblicae Lmis Patris Stephani Krasnicka utra habita Consideratione
Transactionem quae in nullius Praeiudicium subsequi valeant Dotem Caduce
Quarum incantatem Transactionum ac haereditatis Collectorum Stephani
Krasnicka jam ab Omnibus Plene Emendatorum Vigendo jura hinc quaeritur
Inter Joannem Gumouski Camerarium Plocens contra Gnosos
Kociecki Conjuges coram Actis Civ Cracovien Plena Curia pt Dmi
Sancti Francisci Confessoris Nempe Die octava Mensis Octobris anno
1772 Subscripta notitia de Judicatis manifestationibus Gnosorum Kociecki
Latum esse Dnm suo Gnosos Gumouskie pro manutentione decernendi ipse
ni Legibus sui descripti Intuitu variationis Transactionum Coram Kociec
ckie Conventus Quo Circa studendo Justitiae et cognitati Gnosisteindo Legi
ne Transactiones Perpetuitatis sine punctum Compensationis de tali de
Sua Authoritate ruere queant Judicium decernit Quatenus Prisque
Partium Sua Descriptione juxta Commutationes Inter se factam Set con
tentus et Eodem Transactionibus tam humeneis virtute Contractus
Commutationis Inter Partes Patas abutrinq Subsecutis standum
per Omnia adinvenit et quemque Latum Partes ad petitio
Gnosos Kociecki Conjuges Temporum Manzum Honorum Gumou
skiecki Gumouskie Kamienne et Stapski Capitis Eorum Manife
stationibus supra dictis Exaratis et Dmo Joannem Gumouski Gnosum
Joannem et Stanislaum Gumouskie Honorum Krasnicka a Za
struzne et Krasnicka Lubicze tum et Sortam ni Stropeus
wo et Dobrski approbatis Transactionibus pro Legitimis Justa
sias Transactiones ac Judicatis haeredibus Judicium Agnovit
et determinat Gnosos Kociecki respectu Pretensae Capitis ni Tran
sactionum utrinque et Dmo et Legem et Mutuum Consensu Interedentium

Gnosque

Incompetenter agere advenit Respectu vero variationis Transac-
tum ac circumscripto nis manifestationibus per GG Kociełkie
Gnosos Gumowskie Status Judicium Cumbler Gnosen Kociełkiewe po
tuisse Mantuam advenit et decernitur Quatenus ni Reconciliatum
Legis et Gnosorum Gumowskich circumscripte honori Clarum Castri
Florensis ab Actu presentis Decreto m Duodecem Septimanis ha
diatur Cujus Sepionem per spacium Unius Septimane continuet e
Expleat secus non ni Egresus de Curri vadium Capitaneale simple
tem qui ad Sepionem Curris quam Solutionem vadij Sub Pena
coram Actis Civil Florens super Parte Contravenient circa mansum
civil publicam solvat et realiter Enumeret Judicio vero huius
rum vadij in instanti Sub Decreto negare ex Lege Praticum Extendi
solvend decreta Bracina ejecta, Appellant Gnosi Kociełcy Conjuges et Simpl
ter Mantus ad Judicia Tribunalitia ni Petitionem non admissa Protestatur
pro Judicium cum Parte Reprotestatur,

Inter GG Joannem Camerarium Priem Florens Stanislaum Fratres Interze Germa
Gumowskie Actores per Cunc Camerarium Priem Florens suo et Fratru
Cui nne ac Inscriptum Plenipotentem pltes Et Gnosium Simonem Kociełki
Citatum pltes Comparentibus et Secum Judicialiter Controvertentibus Quarum
Partium Controversys Educitis Circa Actoree pro Adducto nexum
mee Quatuor Millium Quinquagintta Florenos Polone ex mutuo Bono
Gumowski per Gnosum Kociełki Acquisitorum Valutam Summa Judi
cium Edictam decedendo decernit Quatenus Gnosus Simon Kociełki
Signorum Gumow Kamienne Gumow Kmicic et Staplii Heres Gnisten
do Inscriptioni Citra dicta in Vigilia Festi Immaculate Conceptio
nis Beatissime Virginis Marie Nempe die Septima Decembris
coram Actis Civil Cechanoviens per Gnosum Simonem Kociełki
Colim Alberti Citatum ni Personam Gnosorum Joannis et Stanisla
Gumowskich super Summam Quatuor Millium Quinquagintta
Florenos Polone pro Pretio Bonorum Gumowa Protectitiam
ao 1770 Levatis Actaej Civil Citra dicta Ante Diem Vigilie Sancti
Joannis Baptistae pro anna Salutis Die Vigesima Prima Men
sis Junij Anno Segventi 1771 modo oblate Correcte ejusdem Sum
mam Supra Expressam Quatuor Millium Quinquagintta Florenos
Polone una cum Evictione ab Actu Inscriptionis prout ex
Pretio Bonorum Gumowa derivantem Emendando ejusmodi
Hereditates Suas per Judicium agnitam per Curiale alias
tum per Medium Computanda pro et pro Veritate Festi Nativita
tis Sancti Joannis Baptistae in anno presenti Incidente Coram
Actis Civil Florens circa manifestationem Subsequentis
Super Par
te

Parte contravenienti faciendam Et bonis eiusdem ad manus actoris
sive eorum Et ipsi potenti solvat et realiter enumeret Cuncta re
ad Primum Marcellum Solone Parte m Primo solutioni prefixo et
subsequore eidem Judicio suo totidem verbis inserenti sub Reversis Ci
vile et Decretis Renatium Extendendo Et solvenda
quantum spectat Summam Exagentarium aureorum hungaricalium m Extenti
Joannis Josephi et hereditate Quondam Kowalski ad summa Nongentorum aureorum Hungari
calium per Quondam Simonem Cameranium Penitentiarium Archipresbyterum Michaelis Zawadzki Parochiae
Cathedralis Olsnensis Coadjutorem Quondam Josephi Kowalski Intercedendo Et debitam
Compecum Summam non debitam esse Interest Proinde precipiendum esse Executorio
Quod Parte Penitentiarius Archipresbyteri Zotowski Canonici Cathedralis Olsnensis pro Sequente Eius
Judicio per Partem actoream subsequendam censet Primo Conservato Decimo

Inter m Thomam Leszczynski Locatorem Lanuginem per Paulum Zoltowski Inscri
ptum Plenipotentem et m Bernardum Korzeniowski Subjudicem Arreptum Terme
Dominene Citatum pter Penem Partem actoream debere Partem Citatam de Ter
mino et Contentis Citationis esse et quoniam non dixit Proinde Judicium Par
tem Citatam ad presens a Primo Liberam facit et Pronuntiat

Inter Josephum Stanislaum Malinski pter actorem Et Josephum Joannem Konopki
Citatum per Adamum Chelinski Comparentibus et Reum Judicialiter con
tradentibus quaerum Partium Controversijs Exauditis Licet quidem Josephus Stanis
laus Malinski pro Solutione quotae 14 aureorum hungaricalium m Fundamenti
mento descripti certa ex bta Obligatione anno 1760 Testimonialis proout horologij
um Compecum quotam constabat et m Zakrzewski Dapifero Cracoviense
dati et het pro Cras Horologio per Partem citatam Acceptati Josephus Stanislaus
Malinski Eamque quotam Conspicando m Zakrzewski penes hunc Judicium
Jam Josephus Joannes Konopki Conventus Citatus et Loco totidem ni pre
mipse quoties hunc Locupletem Partem Citatam Compertam tandem Judicialiter quod Con
portatum Pars actorea Cognidem pro Eo dato fecit Acceptare recepit
et detineratur ac ei ipse allegat Pro Arrestatis per Resolutionem Causae
presens Recepeniam ipse Dilationem Quae m Zakrzewski Dapifer
Checa Nomine Et per partem Citatam attento ejus descripto ad Emendum valorem, pro Sequen
tibus Judicijorum huiusmodi Primis Subsequendam censet et Prefatum Horologi
um ad Resolutionem Causae per partem citatam Conservandum Cen
tuat Primo Conservato

Inter Josephum Casimirum Smechowski et Theresiam de Chabowskie Primo ibi
Josephi Simonis Oszedec ad praetens voti Secundi Juniem Conjuges et Annam
Oszecha Virginem Principem actores per Josephum Casimirum Smie
chowski Maritum suum et Generosum Adjunctum Chudzinski pter Et Josephum
Stefanum Karski Citatum pter Penem Partem actoream debere Par
tem Citatam de Primo et Contentis, docuit prosequantur m Executorio
Controversijs Partium Exauditis decidendo Primum pter actoreae Jignidem Causae
presens non tantam pretensa Petitionis Summa ea Exceptione Denutan
Jurum existentiam et rationem Pretensorum Pundum affidentium
etc aliarum vanarum Cramentantium quidem Condescendere
negat, Proinde Suspenso toto negotio Recepeniam ipse Condescendendi

nem

nem Judicij sui aut Generorum Comeranorum Captato tempore anno
presenti m° Fundum Bonorum Oseczek Wlosty [illegible] Bony primo ariscato
ne tempestiva Conducendorum adinvenit Quod Judicium sive Cujus officium
unius aut Quorum absentia non obstante Conducend vel Condepensum
de proventibus damni Injurijs Impensis et Investigabit Solutionem Summa
Juris Inventus ed dando Jacculo adinvenienc mediante tamen Juramen
to Injunget Impensas Expedit Extraditionem Subdite ac Restitutionem
stratum pro re Cujus Interest demandabit Parter pro Opportunitate Neg
ty m Omnibus et Singulis Pretensionibus ex omni circumstantia Ju
naliter ad Contenta Termini Partis Actoree ac prd Actionis Partis Citate
Deudet Disjudicabit Cujus Decisioni Parter Parere et acquiescere Sub Pe
na Juris illo m Trno Condescensionis Super Parte Contravenient Publi
canda Judicatum Lata Debebunt Lata Pena Septem Marcarum Polonea
Parte per Partem m° Trno qua Supra Compensanda Judicio Cui Potidem
Instanti ex Lege Statuum Sub Scripti Juris Cohercendum

Inter Generosum Felicianum Karski Actorem plter Et quoniam Generosus Michowski
presente mi causa disparet et se Condemnare permittit mi Cum Solutionis Sum
me Viginti Quorum Aureorum Hungaricalium Pena Juris Decernitur Ed m°
Publicand Additur Mlis Judicialis et Lra Executionis faciendum ad m Capitaneum
Loci presentem Remittit Publicat,

Inter Gnum Matheum Dobrski Actorem ~~et Citatum~~ plter Et Generosum Stephanum
Dobrski Citatum ~~et Actorem~~ plter, Deudem Primum Partis Actoree et quoniam
Partes Judicialiter Inter se Compesuerunt Qua Compositione Judicialiter
ta Judicium ad Trnum Partis Actoree et quoniam Impetitione Partem Citatam
Liberam fant et Pronunciat

Inter Generosum Stephanum Dobrski Actorem Plter Et Generosum Mathe
um Dobrski Citatum plter Controversijs Partium utrarum Exauditis Judi
cium Deudendo Primum Partis actoree Decernit Quatenus Generosus ~~Stepha~~
Matheus ~~nus~~ Dobrski Citatus Juramento Scripto manuali Die 2ma Julij Anno
1768 m Stocko Datuato manu Cujus Jmathei Dobrski Subscripto ad
Acta Curie Plocens Sub Actu Feria Secunda plur Tm Transfiguratio
nis Christi Domini modo oblate Correcto Super Summam Quingento
rum Flor unalem Pronunc per Sex a cento ad pecuniam Juris et Gen
Stephani Dobrski data Quam Summam Supra Impetitam m Lyphs
nibus quem libet Lyphum Ingrossa Sex grossis vel ni Adinjd
Jungericalibus quem libet Aureum Hungaricalem Octo decem Flo
renis numerando unalium Pronunciat ab Actu Scripto per Sex a cen
tum Liquidata et Pretensiones boni ipsius Partis Citate Ed quotam
Non abinta Lyphorum per Judicium adinventa ad Terminum
Pasch Soluto vir debita plet pro Vigilia Festi Nativitatis Sancti Joannis
Baptistæ proanno presenti Juridente Coram Actis Curie Plocens Sub
Pena Juris Circa Manifestationem Super Parte Contravenient Pub

dum

fauendam Publicanda ad manus Partis autoree Solvat et Realiter Enume
ret Luta Lena trium Marcarum Polon Parti in Trno Solutionis pme
fixo Judicio suo toties ex Regni Bradium Extendendo Sententiam Li
stantis Solvendi Decretum presentis Ingore

Inter Dnum Joannem Skwarski Autorem plter et Dnum Janum Dramiński Citat
plter Comparentibus et Seum Judicialiter Controvertentibus quorum Partium
Controversijs Exauditis Judicium Trnum Partis autoree Reddendo Decernit Judicium
Quatenus Partes Munimenta Causam presentem Concernentia presentando Legi
sibi ab Invicem per Summarie presentando Juramento Originalium Do
cumentorum seu Copijs Communicatis per Judicium Suum Venficatis pro Segua
te Judiciorum Cadentia et Alternata ad Stonsko Celebranda Utrisq Partes
Sub Executione in Causa Communicent post quam Subsecutam Communica
tionem vel non Judicium Decernet quid Juris et Justitiae erit Trno Concern

Inter Dnum Thomam Kruszewski Autorem plter Et Generosum Adamum Brudzew
ski Citatum et Judicialiter plter Comparentibus et Seum Judicialiter
Controvertentibus Quorum Partium Controversijs Exauditis Judicium Decer
dente Citationem Partis autoree Quando ergo Judicio Sub Reductum est
Generosum Adamum Brudzewski Contractu Arendatorio Die 15 Julij An
no 1770 pro Summa Centum Triginta Florenorum Dno Generoso Thome Kru
szewski Sortem Suam in Bonis Kluczewo ad Triennalem Perceptionem
dimisse Expiratoq tantum Uno Anno Amplius prefatas Sortes Licet
pro finis perceptis annis Quatuor Octuaginta Florenos Polon Extenuare
denegaverit Datum Arendatorium Perceptorem testantibus manifeste
et Uno quoque Anno pro Elusione Adamum Brudzewski Suum
ad Judicium Convenisse Contractus Arendatorio sat Evidenter Contra
venisse Judicium itaq habita rne Panitatis negotij pro Loco Deducte
nisq pmemita Expulsione Punibilem Generosum Adamum Brudze
ski adinvenit Decernendo Quatenus Idem Brudzieński Sortes
sue hucusq Juris Elusionis sui Arendatorij Perceptoris Penam Dupli
cem quatuor Decem Marcarum Polon preterminis Lenis Personalibus ab Actu Decreti sui Octo Septimanis Judicio Suo per Medium
Instantis Solvendas Lena Trnis ex Regestris Lenalium nec non quo
Eam Quadraginta Florenos Polon non Extenuatam ex Contractu
Arendatorio Emicantem utrasq et Juris Penarum Cram actoris Lene
Florene Subpiena Trnis circa Manifestationem et pro Trno Eodem
pro Supra Super Parte Contravenientes faciendam Publicandi Solvat et Realiter Enumeret Decreti presentis Ingore

Inter Dnum Ludovicum Zabowski Tribunum Terre Zawichostensis per Dnum Franciscum Laguna Insertum et Exhibitum et Dnum Clementem Lide et Theresiam de Weyer Juniorem Conjuges Dinerna Ki jovienses Citatos per Dnum Antonium Jwanecki Insertum Exhibitum

Exempt

Plenipotentem Comparentibus et Secum judicialiter Controvertentibus quarum Partium Controversijs Exauditis Decidendo Citationem Partis Actoreæ Judicium Decernit Quatenus Utriq: Mei Franciscus Cichiecyski et Theresia de Wessy Conjuges Linicerna Kijowiensi Praestando Scripto Manuali die Vigesima Prima Julij anno 1772 datato manibus utrorumq: Conjugum Subscripto Summam Centum Quinquaginta Unius Aureorum Hungaricalium de Manibus Mei Ludovici Zabowskyi Pro bono Pacis Laceracimensi modo Accomodatiw Acceptam per manus vero Gnosi Szczensky datam per Nos Clemmiwskie Levatam Scorsivo Scripto m Decembris Ultimi 772 attestatorio Realem Levationem Summæ Predictæ Summa iq: Octa Augusti anno Dni a Nro Clemmiwski Dato notascantem Quam Summam Superscriptam Centum Quinquaginta Unius Aureorum Hungaricalium mi Liberationem a Contractu Certo Arendatorio Perceptam una cum Evictione Literis Certis a Solamet Meo Clemmiwska Conjuge Linicerna Kijowiensi Scripto approximata videlicet per Quinque & Centum Flor: et pro Vigilia Festi Sancti Jacobi Apostoli m anno Presenti Fluenti Gram Actis Grenę Placensi Sub Pena Decem Marcarum Puri Argenti Camerę Regiæ Applicanda Super Parte Contravenente Faciendam Publicandę Admanuq: Partis Actoreæ Sive Cujus Plenipotentis Sit Et Realiter Enumeret Quitat Dimittit Marcarum Polon: Partem Pro Uno et Sub Pignore Supra Judicato Suo In Instanti totidem ex Integro Pretium Sub Simili Pena Tenus Solvenda Dentis Presentis Vigore

Inter Gnosos Franciscum Laguna et Magdalenam de Szczensky Primo voto Gnosi Joannis Czernichi ad Presens Vto Secundo Nuptiam Conjuges Parentes Tum Carissimam Evam Salomeam Czernichie m Primo Voto Evictatos Citatos et Alias Actores per Eundem Gnosum Franciscum Lagunam Suę et Consortis ac Pro Gnumq: Nę Pltes Et Nros Franciscum Czernichi et Theresiam de Wessy Nuncupatos Conjuges Linicernas Kijowiensę Citatos per Edictorium Quam Citę Inscriptum Plenipotentem Controversijs Partium Exauditis Decidendo Citationem Partis Actoreæ ad Judicium Suum Edictas Siquidem ex Hinc Scripto Unius Anni 1770 Octa Junij m Decembris Datoati Summam Octoginta Quadraginta Sed Alterius q: Octobris Anno Dni et Ibidem Super Scoriam Summam Quatuor Aureorum Hungaricalium Simul Jungendo Efficientem Quinquaginta Aureorum Hungaricalium Utriq: Gnorum Olim Gnosi Joannis Czernichi a Mea Theresia de Wessy Primo Szymanowska ad Presens Clemiewska pro tunc in Vidualitatis Statu Pari Alterea Evictionem a Dicta Summa Quinquaginta Aureorum pro Annis Anteactis et Futuris Annitalitij Gnosam Magdalenam de Szczensky Primo Gnosi Joannis Czernichi ad Presens Quę Lagunam Consortem a Dnis Matrito Habitę Adjudicandam Exposcit Scripto Lato Edictum Evictionem a Mea Szymanowska Apecuniaria Presenti in Judicio Deponit Quo Circa Audito Justitiaq: Emendando Jus Annitalitiae Partis Citatę Premissam Evictionem non Tangendo Summam Originalem Successoriam Gnosi Joannis Czernichi Respicientem Jus Annitalitio Moderatę Gnosi Francisci Lagunę Consortis Subjectam mi Quatenus Precentorum Plurorum Polon: pro Annis Anteactis alteram mediante Locatione alteram Centum quinquaginta Florenorum ad Vigiliam Festivitatis Sancti Joannis Baptistę debitam

Summam

pro ut pro hederni tempibz utrius q. Gnosor Laguny conjugor ex jure dotalitio Consortiali respicientem Fr et pro vigilia Festi Natis in Exatis Sancti Jo anni Baptiste m. Anno presenti Jncidenti coram Actis Civit Plocens Sub Pena Bonis Arca Maonem super Parte contravenjente faciendam Publicam admagnj Dapitis actoris mega in numpresentis decem grossorum in specie da Solvat et realiter Enumeret Lanta Pena trium Marcarum Polon Parti in Termo Solutionis Prefixo Subrogore Cor Judicio Suo m Instante Sub Eadem Pena Bonis ex Regni Prarior Solvenda Decreti presentis vigore

Inter Gnosum Nicolaum Kowalewski V. C. P. Actorem per Dhomam Kowalewski Filium nre Parentis pter et Gnosum Stanislaum Zakrzewski Act pter Comparentibus et Secum Judicialiter Controvertentibus ex una Parteum Contraversis Exadvtis Judicium Decidendo Actionem Partis actoree Li et quidem Parti actoren ut Lota Jus Nicolaus Kowalewski Burgrabius Civit Plocens pro sitis Bonis descriptis prima quidem die 14 Mensis anno 1765 Sub tempus Judiciorum Petrestrum m. Januarij manu Gnosi Zakrzewski Subscripto alterolegenti tempore ex 24 Maij ex Data Ejusdem m. Januarij anno 1766 m. appro bationem Primitus descripta Actorij Summam Centum viginti Plotens Polonor debitoreo a Gnoso Zakrzewski Petito Burgrabio Civit Plocens Data Expectantem deducentibus migorum Fondamento pro Solutione Premissae Summae Gnosus Zakrzewski Quando Judicium Conventus esse Debebatur Cum Damen Gnosus Zakrzewski manifestatione sua Peremptoria in Vigilia Festi Sanctissimae Virginis Mariae delicet die prima Mensis Februarij Jn anno presenti et coram Judicijs Primis contra pre fatam descriptam factam Emissae Summae Jnstantiatus et ad Evasionem Judiciatiter prout nullam Summam Partis actoreae debet sed tantum finem Promotionis o datae Negotiarum et non effectuate se se trahere vult Judicium Ejus praesumendo in tam ter negotio Juramentum Decernit Quatenus Gnosus Zakrzewski Entando Emissam Evasionem Votam Sedagintа Plotenorum Polonicar ex memoratis descriptis adinventar Gnosi Jn et Pro vigilia Festi Sancti Joannis Baptistae m. anno presenti Jncidenti coram Actis Civit Plocens Sub Pena Bonis Arca manifestationem Super Parte contravenjente publicanda admanus Decreti Actoreae Solvat et realiter Enumeret descriptam ut supra factam ad Summam majorem sese referentia et per Partes Civitatis negligentem Judicium Capiat et Annihilat Lanta Pena Bonis Marcarum Polon Parti in Termo et Loco Summa Judicio totiq. in Instante Sub Amissionis ex Legestm Prarior Latendendo Solvendi Decreti presentis vigore

Inter Alem Anastasiam de Lochowskie olim Alis Valentini Wenckjelei Consortem Relictam Viduam Actricem pter et Gnosos Michaelem Antonium ac Josephum Fratres inter se Germanos Lochowskie Actjs Successores olim Gnosi Mathiae Lochowski Actoris per Gnosum Antonium Lochowski suos Fratrem et Filios horum Curatorem nre pter ex

Nomine

Josephum
Generosum Stanislaum Dobrski Citatum per Cunq; Dobrski Judicium
Decidendo Citationem Partis actoree decernit Judicium Dilatandi Lras Acto
rea simul et Citata Documenta quevis Causam presentem Licentia me
dio juramento consciendo, Summario ordine per Sequentia Judicionum Ca
dentia m.ta Stonsko ex Alternata Celebranda Subsecutione mi
causa hi abinniem communicent post quam Subsecutam Commu
nicationem vel non Judicium decernet quod jure Justitiae erit Pronto

Inter Alex Albertum Kochanski et Elizabetham de Sudzkie Juniem Conjuges
Parentes Petrum et Josephum Filios Kochanskie Actores et Citatos per
Cunq; Item Albertum Kochanski Nuntium eius et Consortes ad Filios
Quorum nne pter Et Generosum Simonem Brzeski Citatum et Actorem
pter Generosum valentinum Starzewski Citatum per Nobilem Stanis
laum Starzewski Judicium decidendo Citationes Partium utriusq;
Quarum Causa Facti presenti Judicio agitur Solet Judicium de La
tinem Inquisitionis de Lege Concepibilem ipm Sequenti Judicio
Cadentia m.ta Stonsko ex alternata Celebranda Parte utriq; dat
et Concedit Interea vero Dcti Partes absolentijs abstineant Pronto

Relicta
Inter Nem Adamum Mlorski Actorem et Citatum Et Antonium Josi
chi Citatum et Actorem pter et Generosum Albertinum Karwowski Contro
versijs Partium Deductis Partium utriusq; Judicium Ca
nem Edictas decidendo vertente Causa Facti mi Earum Actoritate
Judicium dilationem Inquisitionis de Lege Concepibilem Partibus
ipm Sequenti Judicio in suorum Cadentia ex alternata m.ta Stons
ko Celebranda dat et Concedit Jure Pronto Conservato

Inter Generosos Adamum Parentem et Antonium Filium et Theresiam de Pe
plowskie Juniem Conjuges Zbyszenskie Actores et Citatos per Cunq; Generos
Antonium Zbyszenskie suo et aliorum Actorum nne pter
Et Generos Paulum Zbyszenski ac Angelam de Nesutowskie Juniem Conjuges
Citatos et Actores per Cunq; Generum Paulum Zbyszenskie suo et Consort
suorum nne pter Generosum Josephum Nesutowski Citatum per Cunq;
Generosum Comparentibus et Causam Judicialiter Controvertentibus Quarum Par
tium Controversijs Deductis Judicium decidendo Citationes Partium utriusq;
Quorum Causa presens Instructa Pretensionum Fundis Omnem Judicij veritat
quovis dilatione Condesensione deadi negotio Nemde dubitare Cupit
cariam esse Condesensionem Judicij sui Leve officiorum Case tanto tempo
re presenti tamen Anno Conducendorum in Fundum Zbyszenski
Probare adinvenit previa Curiatione Judicij sui Cheo opportune pos
se tam ibidem Quod Judicium sive officium suum in ea parte Quorum abse
tia non obstante Mutuo Partium Partium Sumptu Conducendorum
vel Condesensendi ante omnia de Injuriis Damnis violentijs
Inquirere et Investigabit Facti facto meo omnimodam Cui et Magni
Competentem Prestandam demandabit Inquisitionem Expedire et Jura
mentum

Juramenta Expiet. Partes pro opportunitate negotij eorumq; circumstantias
ad Contenta Terminorum Manifestationum de Documentorum Instantiae
Relignendo Etenaliter Decid et Diffudicabit Cuius Decisioni Partes Pare
re et acquiescere Sub Pena Decimi Illius in Erario Indefalcationis Super Parte
Contravenient faciend Publicanda Lata Pena Septem Marcarum Po
lon. per Partem Compensanda Judicio suo totaliter ad Regr. Pralium
Extendendo Solvenda Decreta presentis vigore

Inter Jmosos Josephum Uminski et Mariannam de Otruszewski Jmmo olim Jmi
si Bartholomej Kierski eius ad presens vtu in Vicem Conjuges Actores per
Eundem Jmosum Uminski Jn tantum cuius et Consortis Sua Nhe pter et Jmos
Paulum Ambrosium Franciscum Mathaeum et Laurentium Otrusne
wskie Citatos per Eosdem Nles Paulum et Ambrosium Otrusne wskie suo
et aliorum Citatorum Nhe pter Petenj Satisfacere Debito Jn Jnstrumen
torum Ad quese in antecedentibus Judicijs Pena Secund a Bricue Pesti Sancte
Stedrigii Vidue Civitatis Dgi anno 1766 Decuperat id m Jnstanti Et quum
am in Satisfactionem Jnstrumentorum Protestationem Manualem de Pro
visione sub data 14 Septembris anno 1758 in Potazenice Datam manu Jo
sephi Uminski subscriptam huc in Judicio reponit Proinde Satisfecisse
Partem Citatam Judicium Advenit m Recepto Principali Certa Ipso Ex
perimi mandat in Experimento alterationibus Partium Controversijs et per
Judicium Exaudiri decernit Judicium Quaterus Jmosi Paulus Ambrosius
Franciscus Mathaeus et Laurentius Otruszewscy olim Jmosi Martini Otrusze wski
Filij Jnscripto Manuali m una Pagina pro utroq; Parte Subsi
gnato Dum manu Ducentorum viginti Quinque Florenorum et Quinquaginta per
olim Jmosum Martinum Otruszewski Modernorum Statorum Habentem
Jnsum Jmosa Marianna de Otruszewskie Jmmo Kierska Ad Quem Jmosi Uminski
Moderni Citati Consorti Annis 1754 et 1755 datis Expressam Quelam
Superius Specificatam una cum Provisione per Medium per quinquaginta
ab Actu Scripta Summam Originalem non Excedendo Salvis Protestationibus
pro Dno Solutionis nisi rasem reponendis Jn et pro Vigilia Festa Nativi
Sancti Joannis Baptistae in Anno presenti Incidenti Coram Actis Dnis
Diocesanis Sub Pena Decimi Circa Manifestationem Faciendam Cuiusq; Par
te Contravenient Publicanda, ad manus cuius Libere Individuali Patebit Pet
Quam Lo Testate Mandati Jnstriculata Extare probavent mediante Locatio
Et in Eam Pervenient Lucrogno Fienda Transactione Solvat et
Realiter Enumerent Lata Pena Decimi Marcarum Polonj Parte in
Pro Solutionem Petitae Sub Signo quo Supra Judicio suo totaliter
Jn Pretanti Sub Signo Devenio ad Regesta Pralium Extendo Solvenda
Decreta Presentis Vigore

Inter Jmosum Dominicum Korzowski Bonorum Laboris Receptorem et Procu
ratorem olim Jmosi Adami Otruszewski Civium Bonor Laboris Heredis Actoris
per Jpsum Joannem Jmosum Dni et Jmosum Franciscum Kichinski De
Personaliter Comparentibus et Cum Judicialiter Controvertentibus

Partium

Partium Controversijs Exactis Deudendo Actatorem Partis autoreæ Decretis
Pars autorea dedicet Ignacius Dominicus Kozłowski pro Extradictione a Labonore
Margarethe de Bonis Labun Subdite presentem Judicio ayens Dominetatem
ten Cjusq Bene non probat Pars Actata Subditatum Cjusq Labonis abne
gat quicquo Cum nulla Dominij Subiectam Interc Decide in Ordine
Probationis sufficientionis Cjusq Subditatis et Dominetatis Judicium a se
ctationem Partis autoreæ Dilationem Ingressitionis pro Sequentibus Jud
ejs ex alternata Citonsue celebrandis Educendam Dat et Concedit
Ipsam Proprietatem non tantum Ingressitionibus sed et Literatorijs pro
be tenebitur documenti. Termino Conservato

Inter Matheum Dobrski Dominum et Laboriosum Jacobum Subditum ejus
actores per Eundem Ignacium Dobrskie et Subditi sui nomine pltes et
Ignacz Franciscum et Cyprianum Dobrskie Actatos pltes Judicium Dei
dendo Actationem Partis autoreæ ~~Expectata Recreatis Recreatis Recreatis~~
suum ad Judicium Edictam Deudendo Terminum Causa Breeuis Intuitu
gravis Objecti tum et Violentiarum Reneis Criminales accipere Probem
tium et Concludentium ~~Ingressione~~ Sine Educendo Scriptorio Deudi negavit
Proinde Judicium ad Autoritatem Partis autoreæ Dilationem Educendo
rum Scriptoriorum pro Sequentibus Judicijs Quorum Termis in Dom
ino ex alternata Celebrandis dat et Concedit Termino Conservato

Inter Ignacium Simonem Kokoszynski autorem pltes ~~Ex~~ Ignacz Antonium
Prudzinski Mathiam Cyrinski Cjusdem Draminski Bonifacium Stan
slaum Michaelem Mystkowski ~~Citat~~ per ~~Excipientes~~ Cum Bonifacium Mystko
wskiego et Fratrum Suorum ne pltes Comparentibus et Secum Judicati
ter Controvertentibus Generi ~~Pars autorea~~ Ingressiones a
mul et Citata Suum Judicium ex anterioribus Decreto Edictum Censet da
re Instanti Quamcam Pars autorea Suam Ingressionem Reperit pro
bata in Judicio Edictam Pars vero Citata Suam non Reduxit Quamobrem
Ingressionibus Partis autoreæ sese Subdit Proinde Ju
dicium Latis Sationem Brevibus Partibus citatis et Ob
tinentium Ordinata ad Lectionem Ingressionis per Partem Autoream
Edictam Condescendit Quæ Lecta et per omnes Circumstantias Prudenter
turaq deliberatione discussa Quando quidem ex Premissis Ingressionis
in Judicio Deposita Passej Citata Eiusdem Subdictis Deductum est e
sufficienter Probatum Ignacium Simonem Kokoszynski Bonifacium
Lito mierzyno Jure Obligatorio per aliquod Annos Possessione Quibus
Deonis Gregem Suum Suarem notalitem habuisse Adquas Pascendum
Nomine vocitatum Jochum Ouis Actatorem Spe Lucri Rej Communis
mi Anno sis Suis Obsequijs Licet qui Libet determinio Anni Solutis tamen
ultimarie per Delictas ejus Fuga Dierupta Conservasse Quod Cir
cum per Ignacz Mathiam Draminski de Cyrino Kuprski de Li Lituan
Antonium Prudzenski Mathiam Cyrinski Fridamum Verum
Bonifacium Mystkowski Statuere Impedelem Indeum Ilgamontanum
Quo instante Et Bonifacio Statuit Proinde Libro a Statutione pro Legidem
mentato Ignacz Mystkowski Executatum separat cum Statuto ad Investigandam
regiventalem Jn Objecti Accepit, quo peracta Judiciali Investigatione, Deponant

~~[illegible]~~ Primo Gnosum Mathiam Draminski cum Praedicto Do
ovillatore varijs temporibus horis intempestivis ante et post occasum Solis
ne clarescentur Eorum mala opera ad quae per acta Secretas collocationes
in Campestri Sepimento ovium Expediisse valida in binis conservatio Secreti
Personis metu cujus ab Eorum Ovillatore Furtivo animo implenti Oves fructife
ras et infructiferas tamen viginti tres Gnosi Simonis Kokoszczynski sine scitu
Domini et ~~alio~~ Consensu aulico, Propria, pro praetio non vilidum incompeti
ti Coemisse et ad pejora Exequenda negotia in Damnum Majus Partis Actoreae
Emptione incongrua Praedictum Ovillatorem induxisse ne vero Praemissa mala in
Poena suum habeant Authorem Gnosum Mathiam Cyvinski Quinque
oves Gnosum Antonium ~~[illegible]~~ Brudzienski tanquam adhibentes Duas Oves similiter
methodo conquisivisse in ampliori numero hunc Illicitum Ausum Commisi
se ~~[illegible]~~ Similiter Perfidum Infidelem Zygmuntowicz unam ovem et alterum caprum acquisivisse
Praefatum Ovillatorem vero Potu inebriasse ex post Fugam
Causasse perindeque Damni non modici Gnosi Simoni Kokoszczynski Mo
derno Actori ~~Causasse~~ intulisse Cum tamen delicta suos teneant deliquentes pro Ejus
modi Illicitis Ausus Licite non Posse Evadere Poenas Partem Citatam Judici
um Sententiat et decernit Quatenus Gnosi Mathias Draminski Antonius
Brudzinski Mathias ~~[illegible]~~ Cyvinski Praedicti facti Complices ex sua Com
plicitate similem subendo Poenam Turrim Castri Plocensis ab Actu Decreti
Praesentis In Octo Septimanis Ingrediantur Ejusque Lessionem Turricam per spa
tium Unius Septimanae omnes insimul Continuent et Expleant nec non In
Egressu de Turri quisque Eorum ex Personali per Poenam Quadruplicem Quatuordecem Marcarum
Polonicalium Parti in Termino Egressus de Turri Judicio suo per medium in Instanti
ex Regestro Poenalium sub Poena Brevis Coram Actis Crenensibus Plocensibus tam quo ad Ses
sinem Turricam quam quo ad non solutionem Poenarum Circa Manifestationem
in Casu Contraventionis tangendum Publicanae solvant et Realiter Enumerent Quantum vero
Interest Praetensam Extraditionem Ovium per Partem Actoream Siquidem Ejusdem Ingri
sitionibus Compertum Est Gnosum Mathiam Draminski in majori numero Easdem Oves
Percepisse Majori bonificatione subjectum esse Judicium determinat ut po
te pro Ovibus viginti tres quamque Ovem una cum Accremento per Annos
Quinque Suum per Judicium ~~per~~ Duodecem florenos bonificatam Sen
tentiando Summam a Praedicto Gnoso Mathia Draminski Ducentorum
Septuginta Sex Florenorum Similiter a Gnoso Mathia Cyvinski pro Quinque
ovibus Sexaginta Florenorum Polonorum denique a Gnoso Antonio Brudzienski
pro Duobus Ovibus viginti quatuor florenorum Polonorum tum et ab Infideli Judaeo
per Gnosum Bonifacium Mysliowski Judicialiter Statuto pro Una Ove et altero
Capro viginti quatuor T.P. has omnes suprascriptas Quotas ex persona quolibet
distinctim In et pro Feria Secunda post Dominicam Conductus Paschae Coram Actis
Crenensibus Plocensibus sub Poena Brevis Circam Manifestationem super parte Contra
venientis faciendae publicanae solvant et Realiter Enumerent Infidelem vero
Judaeum Mosek Zygmuntowicz ex Datis Motivis ad Inebriationem Praemissi Mali
Causatorem et binarum Ovium Emptorem Judicium provit ad praesens Statutum ut
alij a similibus arceantur Primum Poenarum Crumenalium et Personalium in
Instantanee Quinquaginta Plagis Castigandum per Mtem Judicium determinat
Decreti praesentis vigore

et quoniam Perfidus et Infidelis Judaeus Instantanee poenam decreto adjudicatam subiit proinde Actoris Crumenalibus et Personalibus Liber excepta
bonificatione binarum Ovium Pronuntiat Inquisitiones cum deliquis citatis ad Praesens displicentibus conservandas Declarat Partis Actoreae obsi
gillatas Denuo Extradidit

Inter Gnosos Antonium et Annam de Starczewskie Gnucem Conjuges Ea
dom skie Autores et Citatos per Lucę Gadomskiego Mandatum Skw et Contra
Lucę nre pter et Gnosum Simonem Wrzeski Citatum et Autorem pte
Compasentes et Secum Judicialiter Contro vertentes quarum Partium Contraversya
Exaudito Denem Importune Decretum Condepenzoriale pro Cujus Importatione
Gnosi Antonius Gadomski et Anna Starczewska Conjuges agunt Et Dominica
in Citationem Sententiae Judiciales Decretum Condelenzoriale in Fundo
Bonorum Starczew Wylazłow Pena Fixta postridie Festi Sanctae Mag
nae Magdalenae Anno Domini 1767 Relatum inter Partes Modernas
ptolat ad Actag Cerae Terestria Floreni Pena Tertia post Dnm Laudi Ano
Millesimo Septingentesimo Sedagesimo Octavo Eorem tempore Correctum
Deponit Rotundę Satisfactionem Premissi adinventa Partibus Expensis Ma
dat in Experimento Licet quidem Gnidi Antonius Gadomski et Anna Star
czewska, Joannis Filia olim vero Nli Lucae Starczewski dicte Nogay Neptis
Simonis Wylazłow Starczew Sortis Pekosowizna nuncupata alias
Gnosum Simonem Wrzeski olim Gnosorum Alberti Wrze
et Marianne Starczewska Conjum Filiusq olim vero Adami Starczewski
di Laiborowizna ex matre Neptem olim vero jam autem olim Filij M
Alberti Starczewski a Laurentio proxidentis abnepotem
Sortis dictae Laiborowizna in Bonis Wylazłow uxoris hieredem pro
Levatione Supra scripta Decreti Condepenzoriali in Fundo Bonorum
Wylazłow per Judicium Cameralle Pnne Expedit Convenit Ejudicatum
Sortis Pekosowizna Existentiam alterius Sortis dictae Laiborowizna in
Qui Bonis Wylazłow abnegando Cui omnes Fundos Pekosowskie agno
Scendo Effecit Verum Quoniam Supra scripti Decretum Condepenzoriale per
Judicium Cameranale in Parlamento Comportatorum Documentorum Exhi
dictis Inspectionibus facta edictionis notalibus Indagatione de Causentia Con
dicte Laiborowizna in Bonis Wylazłow Starczew ab Antiquo dictae
ex Capita matris Marianne Starczeńskich Dessa Linea Starczeńskich Linea Praedic
Moderni Autores Gnosum Simonem Wrzeski pure nature Respicientis nte et
Legitime Pensatis ex omni Circumstantia Justitia pro latum ope Decreti
Pekosowska Sortem Laiborowizna velle attractionis Incompetenter
dere Adinvenit Respective motis Litis jam per Decretum de ju
stitia prolatum Sopitis Lubitis Ler Gnosos Gadomskie Sententiat Praetens
Penam Dupliceq quatuor Decem Marcarum Polon ab Actu Decreti
presente in Octo Septimanis Coram Actis Cerae Floreni Fixa Pena Mag
stationem faciendis per Parte Contravenientis Publicanda ad manus Gnosi
Simonis Wrzeski Solvant et Realiter Enumerent Judicioverso Quidq
plicem Penam quatuor decem Marcarum Polon Instantia Ex Regesto Lenalium sub simili Legere Extendendo Solvenil &c.

Actum in Laciąż in Judicijs Terrestribus Plucenzibus Continuando Causas virtute Legis protractis Feria Secunda Dominicam Septuagesimam proxima Scilicet Die octava Mensis Februarij anno Domini Millesimo Septingentesimo Septuagesimo Tertio

Inter Gnosos Antonium Gudowski et Annam Starczewską Juniorem Conjuges Parentes Ignatium Filium Gudowskie actores et Actatos per Eundem Gnosum Gudowski Suo et Consortis ac Filij Curatorem pleriter Et Gnosum Simonem Brzeski Actatum et alterum pleriter Petrum Albertum et Stephanum Fratres Inferie Germanos Brzuzowskie Actatos per Gnosum Brzeski Gnosum Valentinum Sekluski Actatum pleriter Comparentes et Secum Judicialiter Controverstes quarum Partium Controversijs Exaudito Judicio Decidendo Primo Partium utriusque Quoniam Causa presens Tenuti in Judicijs Nouerterminis quadrine Ingressionibus deuduci nequit Primo Judicium Dilationem Ingressionis prout Cadentia Judiciorum Sequentium in Plonsku et alternata in Plonsku Celebrandis Expediendis Illam partibus utriusque Actoris Contentatis minorum et Quadrimestrium Partium utriusque Dat et Concedit Primo Reservato

Inter Gnosum Thomam Romanowski Actorem et alterum pleriter Gnosos Antonium et Leandrum Romanowskie Actatos et alterum pleriter Gnosas Jacobum et Brigittam de Lasthowskie Romanowskie Conjuges Actatos et Actores actorum Gnosos Albertum et Casimirum ostrzyckie Fratres Germanos Actatos et Actorum per Gnosum Albertum Ostrzyckie Procuratorem Suum et aliorum Actatorum et Actorum nec pleriter Comparentibus et Secum Judicialiter Controverstentibus quarum Partium Controversijs Exaudito Judicio Decidendo Primo partium utriusque Quoniam Causa presens Tenuti in Judicijs Nouerterminis Ingressionis Dilationem Partium in Comparitionem Intrandum pro Sequenti Judiciorum Suorum Cadentia in Plonsku et alternata Celebranda Expediendam Dat et Concedit Primo Reservato

Inter Gnosas Magdalenam de Karnowskie Primo Voluntem Gnosi Valentini Karnowski Secundo Voluntem Gnosi Petri Skarzyński Conjuges Matrem et Fedrigum Karnowskie in Primo Matrimonio Thori procreatum Filium Minorennem per Eundem G. Skarzyńskiego Patrem Suum et Consortis ac Prigna Joannum Antrium et Actatorum nec pleriter Et Gnosas Joannam Jacobum Patres actorum Actorum Fedrigum in Filiastrum Minorennem Karnowskie Actatos et Act per G. Paulum Zoltowski Insertum Plenipotentem Comparentibus et Secum Judicialiter Controverstentibus quarum Partium Controversijs per Judicium Exaudito Decidendo Primo Partium utriusque Gnosa Magdalena Karnowska Primo voluntem Gnosi Valentini Karnowski Secundo ad presens voluntem Gnosi Petri Skarzyńskiego Conjuge Gnosa vero Fedrigi Karnowskie in primo Thori procreata Filia Matre pro

tutrale

naturali Tutrice agnita Cuicentibus Rebus mobilibus Suprafate Minorennis
per Gnosum Joannem et Jacobum Karwowskie Patruos vindicatarum Earum rerum
pro ea Celuntate pro bonis prestigatoris recepiendam ese Condefensionem Judicij
sui aut Camerariorum Prodolorem Captato Tempore ni anno presenti Incidenti Dic-
dum Bonorum Parochianorum pmeria Insultatione tempestiva de Adventu Judicij Fauenda Conducendo
vel Condefensuronum Diuent Pro Judicium Sive officium mutuo Partium Sumptu Conducendi
aut Condefensum Amicis aut Duorum absentia non obstante de Rebus Mobilibus Gnosci et
dicpi Karwowska Minorennis Patris Olim Gnj Valentini Karwowskie Parentis Derelicti
Jacere et Possessionat Sacram mediante Juramento et Expediendis Ingressitatibus
Ingressi et Prestigiarit Causa Causans Summam pro Peremptis Rebus adinueni et
et Secundatem ejus prout Debit Latis ni omnibus et Singulis Pretensionibus
Contenta Pronorum et Manifestationum Nihil Statutum et Prescriptum
Delinquendo pro Exigentia Legis et Justitie Finaliter decidet et Dijudicari Cupi
Decisioni Potes Impune Parere et acquiesse Sub Pena Gnis illo ni Prino Cuilibet
suo ni Super Parte Contrauenjente Publicand a Debebunt ai tenbunt Quita Pa
na Septem Marcarum Solute Parti in Prno qui Supra Judicando per Partem
Compensanda Judicis Cuo Interdem ni Instanti Sub Simili Rigore ed Legis Finalium
Edendo Liuenda Decreto presenti Vigore

Inter Gnosum Thomam Somianowskie Actorem pltm Et Alem Gnosum Leonardum Domanowskie
Actpltm Comparentibus et Secum Judicialiter Controvertentibus Judicium Decidendo Pronun
Partis Actoree Summam Judicialiter Partes Inter se Composuerunt Hinc de Judicium Attentatum
Compositione Durante Actatum a Causa Partis Actoree Liberam fant et Pronunciat Ma
nifestationes et Prno Inter Easd Partes Subsecut Cupat Et annullat et de Re Integra

Inter Antonium Joachi et Josephum Stawiecki Actores et Actatos per Cum Gnum Anton
um Joachi Suu et Cjusd Gnoris Stawecki nne pltm et Gnosum Franciscum olim
Adum Ohlum Valentinum et Franciscum olim Adi Caroli olim Ignatij Filios
Josephum Mataweskie Albertum Antonium Gabrielem Paulum Karwowskie Bene
dictum Mataw a heredes et Procuratores per Nles Andream Swidzienskie et Petrum Sz
dowskie pltm Martinum Josephum et Paulum Chmurskie Martinum Karwowskie
Valentinum Jacobum et Antonium Radwanskie Bonorum Karwale Olim
heredes Actatos et Actores per Cum pltm Radwanskie Suu et Eorum nne
Thomam Chojnierowicz Armatum Incolam Parochianum
Olim Alberti Ejusdem Actatos et Actores per Cum Nlem Albertum
ejusdem Suu et Cognatorum nne pltm Nles Paulum Chyzefskie Thomam
Modzelewskie Actatos et Actores per Nlem Paulum Chyzefskie Gnosum Josephum
Gosciuskie Actatos per Gnosum Antonium Gosciuskie Fratrem Germanum Gnosum Ad
nardum Guinskie pltm Felicitam et Successores Gnis Prenuncii Mataweskie Actatos
per Gnum Franciscum Mataweskie Patrem Actoris Nlem pltm Nlem Petrum Szydzien
skie Actatum et Actorem pltm Comparentibus et Secum Judicialiter Controver
tentibus quibus Partium Controversijs Examinatis Actationes Partium Utrarum
Examinatis Suspensato to Negotio Recepiendam Ese Condefensionem Judicij Sui
aut Camerariorum Primum Diuersi pro Pendum Bonorum Mataweskie et Alionum

Valorum Captato tempore vn anno Vsente Judente presen Partium de d
tu Judicij faciend a Arrestatione Conducentorum adinvent Dod Judicium sive Opinu
mutuus Partium sumptis Conducend et Condescensum unius aut Duorum absentu
non Obstante Compositatis documentis prem Juramento de Ademptione Tem
Dorum Interveniente tamen Agnitione Patronum Interhierditatis mutuae observatis Juse
Granthalli Ingrossi et Investiendi Debit de Damnis et Injurijs Partium Ingressionis Expedat
Juramenta aequo Interesent Exequi et Satisfactionem Omnimodam Cujet aequo Com
petent demandabit Partes varijs Circumstantijs pro Opportunitate totius Negoc
Cujus Exigentiae Legis et Justitiae ad Contenta Patrum Manifestationum et Docu
mentorum Rubl Intactum et Prae Lectum Deliberando Decid et Diffinitiv Judicabit et
Moderabitur Cujus Decisionis Scriptae Partes Passae et acceptasse sub
Dnâ Synd Obligationis Juramento Poenalis Super Parte Contravenient Publi
canda Judicatum Partes Debuerunt. et tenebuntur Lustra Lena Septem Mar
carum Solvere Parti per Partem Compensandâ Judicij Cui totidem mutatis
tis et Negotio Finalium Sub Censuris Rigore Extendendo Solvend Decretis Servan

Inter Grosum Petrum Brudzienski Actorem et Catum pter et G Paulum Cymoski
citat et Cum pter Comparentibus et Judicialiter Secum Controvertentibus
gravam Partium Controversiae Lecturis Audito Judicium Decidendo Partium
utriusque Mras Rei Abinicem Edito Segnidem Causa Partis Removetur Im
in de Judicium Dilationem Ingressitionis de Lege et Justitia Concepta Sen pro
Sequenti Judicium Curium Cadentia m Pempho et Alternata Cele
brandis Expediendam Dat et Consedit Pmo Conservato

Inter G Agnetem de Zawadzkie olim Grossi Stefani Brudzienski Rel
ctum Amitam Viduam Actricem per G Petrum Brudzienski et G Alberti
et Paulum Cymyski Citatos per G Paulum Cymyski suo et Fratris sui nom
Esse teneri Partem Actoream docere determino et Contientes Partem Cita
tam Citationis Suae vigore Instanti et quoniam non Docet Prinde Pars Citata Absen
pronuntiatq ad a Pempho

Inter Grossos Albertum Petrum Paulum et Stephanum olim Grossi Valentini Brud
zienski Burgrabij Cracq Plocz Fratres Germanos Actores per Grossum Petrum
Brudzienski Fratrem natu Majorem suo et eorum Fratrum et Suorum
nomine pter et Grossos Valentinum Krzyzanowski et Theodoram de
Skrzeczewskie Juniorem Conjuges Citatos per Stefanum Mutzenski Com
sentiby et Secum Judicialiter Controvertentibus gravam Partium Controversiae per
dicium Audito Judicium decidendo Pmo Partis Actoreae et Reae quoted
ta Relatione de actu Gus Sabbatho prodie Festo Sanctae Agnetis Virginis
proxima Sedicet Die decima sexta Mensis January anno 1773 Gravam
citis Cracq Dobrzenicaq Exacta ad Bona Hereditaria m Terra Dobrzenicaq Consis

Excepta

Exceptionem Fori Infert Suum ad Judicium. Cum tamen Cau
latus est Rola ad mensis hastae Praeconem Wenus Ktg Bydgo
pro Rebus Mobilibus Patris olim Gnosi Valenti Brudzenski Hereditate
junctis in Bonis Dobrski Immittatem Pltm Procer Edictentibus quem pre
veniendo quas est Lucu Suprascripta Pars Citata ad presens Judicium
Convenit: unde Fori adinvento Partibus Praefixae mandatum Praevidendo Sum
per Decretum Compromissionale per Mobiles et non Nullis Circumstantiae de
Actu Qus in Bonis Villae Dobrski Feria 2da Infra Octavas Festi Sacratissimi
Corporis Christi Domini scilicet Die tertia mensis Junij anni 1782 ad
praefixe esse Probantur Ejusq Decreto in non nullis ut potest vestri Inferius
Jerici alias Judicatorum Praeppe una mensalis Lintea Judicium Primo
Termino dicto Citatus, adhuc usq non Satisfactum esse Probatur Provin
de Casu res Suprascriptas Judicialiter decernit Citatum Satisfaciendo Decre
Suprascripto Compromissionali Pars Citata Parti actorae ab Actu Decreti in
Octo Septimanis Coram Actis Curiae Procer Sub Poena Pinis in Casu Con
traventionis Arcae Manifestationes faciendae publicum Extradatae Cre
ven Contraventionis Esse Decreto Compromissionali Poenam Simplicem
14 Marcarum Polon Pars Citata Parti actorae Judicialiter et Sub
rigore Suprascripto Judicium ven Poenae Primum Marcarum Polon Sub
Comminatione et Rigore et Ideo estro Malum Citatum de Instantia Absolvat Quod In
terest Pretensam Solutionem Summae Quadringentorum Octo Nymphorum
per olim Gnosum Valentinum Brudzenski Gnosae Jacobi Ostrowski
Adscriptum manuale de Data ejus Die 12 Februarii anno 1765 de
tum Nuspanian esse adductationem Gnosi Jacobi Ostrowski Civis Gne
fuensis per Partem Actoream prosequentibus Judicialiter Juxtam
Terminis ex alternata in Posnaniensi Celebrandis Subsequendae Primo
no Conservato

Inter Gos Petrum Albertum Paulum et Stephanum Gnos Mariam Gnosi
Nowski Conjuges Fratres et Sorores Germanos Brudzenskie ad per
Gos Petrum Brudzenski Fratrem natu Majorem duo et Fratrem ac Sororem
ni nominibus pltes et Gnum Stanislaum Malinski Citat et actorem per Gos Joan
nem Gumowski Inscriptum Plenipotentem Gnosae Valentinum Krzyzanowski et Theo
ram Krupczynska Gnosae Conjuges Ad citatos per Gos Adamum Skrzetuskie Compara
et Locum Judicialiter Controvertentibus quorum Partium Controversis Causa Dis
cium Decidendo Citatum nos Partium Primam Causa praesens sine Compa
rutione Personali Gnosorum Stanislaj Malinski et Theodorae de Krupcze
skiej Krzyzanowskiej duodi non valet Proinde Nuspanian Condemnat Pe
sonaliter Comparitionem pro Sequentibus Primi ted alternata in Posna
sibi Celebrandis Subsequendam Primo Conservato

Inter Gnosum Mathiam Dobrski Sortium Janowizna et Wojciechowina
heredem Actorem pltes et Gnosos Adamum Petrum et Stephanum
Dobrskie Citatos et Judicialiter per Eosd Gnosos Adamum et Petrum Dobrskie

duo

huv et Gnos Stephani Dobrski Fratris natu majoris Germani et Patrui
nne pter compsrentibus et Seum Judicialiter Controvertentibz quarum Partium
Controversiis Laudetis Seudendo Omnes Partium Utrarumq; Curpensis toto Negos
tio Resperans esse Condepensionem m Fundum Dominum Dobrski Judicij
hii vel Camerarionum Dnum Locum Captato tempore spanno mezente Studen
te mera tempestiva de adventus Judicij ausidone faciendo Conducendum
Cadinvenit Quod Judicium vel officium Camerale Unius aut absentia
non obstante Conducendi et Condepensuum Ante Omnia Comportationem
Documentorum merito prestando Juramento demandabit quibus Compar
Catis Documenti Heredes Sortium Si quis tionati Latebunt Constituet Con
stitutis Hordibz Solutionem Summarum Primi Emptionis et qua Ednevi
Late Opertionum fuerit Injunget Exclusionem pdicta Nedum Possessionum
Peraget de Cortibz Janburizna et Woyciechowizna et alijs ubi neesse erit
est docere tegabit etc ademptionez agrorum aerebus mobilibz Patris olim Gnosi
Matthei Dobrski Inquiret Investigabit Legalitatem Transactionum Cogas
uet Resolvet Capabit vel approbabit Inquisitiones Expediet Juramenta ubi
opus fuerint Sum et Calculum Ohnecessitas postulaverit Accipiet Litigo
ter audiet Partes q; m Omnibus et Singulis Pretensionibz nihil mi Datum
reliquendo pro Exigentia Legis Justitiæ Terminum ac Documentorum
finaliter Audiet et Definitive Judicabit Cujus vel Rei num Decisioni Latæ Compel
Parse et acquiescere debeant Quod illo non Omnes Citationis Super Parte
Contravenientes Publicandi debebunt actenebuntur quibz pœna depositum marcarum Polon Parti
per Partem Comparentem Judicio suo Voto q; Instante alibi Similiter Lege
re et Legi pœnalium Extendo Solvenda

Inter Gnosos Albertum Petrum Laudum et Stephanum Swidzenskie Ad
per q Petrum Swidzenski Fratres natu majorem suo et Fratrum suorum
nne pter Dominos quorum Nuncios Valentinum Sutkowski Dapiferum
Cucovien Citatos presentium Omnes Disparet et se Condemnasse per
mittat Quod si Super Vel Disparente nec non Scitudonis Cum me
Predecem Aureorum Pœnalium Scripto spectante Cum Provisione
provenient permittit Condemnato præsenti pro Cujus peragenda Executione
Ad Manus Dei Capitaneum Remittit et Publicat

Inter Dnum Joannem Orzechowski Actorem pltis et Gnosos Antonium
Goscicki ac Valentinum Kotakowski Citatos et Actores per Dnum Gnosum
Antonium Goscicki suo et Gnosi Kotakowski nne pter Gnosum Jo
Scicki Seniorem Citat Citatum per q Antonium Goscicki Comparen
tibus et Seum Judicialiter Controvertentibz quarum Partium Controver
siis Judicium Decidendo Citatores partium utrarumq; Coonian

Causa

presens sine Edictione scrutinio rum Intuitu obiecte Crudelitatis
Deridi negit Unde necessariam esse Dilationem Scrutinio rum
Eruendorum ad Contentiosa Terminorum et Documentorum Partium
utrarum prosequentibus Judiciorum Chorum Primi Secundi et
alterna celebrandi Actus utriusq; Subsequendam Primo Comensato

Inter Jnosem Stephanum Grodzienski et Cunegundam de Stanczyc Con
juges Actores pertinentur Cito et Consortes Suos nepotes Jnosum
Josephum Stanczyc Citatum per Jnosem Laurum Kotkowski Procu
Plenipotentem Comparentibus et Secum Judicialiter Controvertentibus
quarum Partium Controversijs Caditis Decidendo Citationem Partis
Actoreae pro Solutione Summae Debitae Judicium Suspensivum totum Negotium
necessariam esse Condescensionem Judicij Cui vel Cameralium Primum
Captato Tempore in Anno presenti Succedenti presentia tam tempestiva Ad
Sationis de Adventu Judicij Cui Secundo Fundum Bonorum Bona
rum Nobilium Mutuo Partium Sumptu Conducendorum ad Inventum Quod
Judicium unig alterutrum Duorum absentia non obstante Ante Omnia Compa
tationem Documentorum primo Stando Juramento Injungent onera
Si apparebunt Liquidabit Mapam Substantiae et Status Patet Parentum
Selecto Constituet Constituta Mapa Substantiae Totem Competentem
Assignabit Solutionem Quis Asseriae Injunget Partibus pro Opportunitate
Negotij totius etiam presens Expediendi Dilationibus hinc inde fuerint
Ad Contenta Terminorum Documentorum pro Exigentia Legis Justi
tiae Decidet Disjudicabit Cujus vel Quorum Decisioni Partes praemissae
Sub Poena Senioris in Primo Suprascripto Condescensionis Super Debita
Contravenientis Publicandae Tabulae Annotatum Marcarum Polonicalium
parti Deferentem Compensandae Judicio Cho totius presentis Sub
Sumtu Negotiorum et Decreto Finalium Extendo Solvendum et Centum Marcas
pro qua Condescensum Primo Partes utrinq; Jam autorea Jnosa Puszkiel
Conjuges Actata Pars Adtabunt Adtandi Comparere et Judica
tum Pati Sub Nexu Suprascripto Tenebuntur

Actio Citatum

Inter Jacobum Strzeszewski Actorem pltes et Jnosem Franciscum Kos
kowski Citatum per Gabrielem Lomianowski Judicium Decidendo
Citationem Partis Actoreae Decernit Quatenus Partes Documenta Cau
sam presentem Licentia primo Juramento Libri abinnicem pro Sequen
tibus Judiciorum Chorum Primi Secundi et Alternata Celebrandi
Sub Cumulatione Causa Communicent post quam Subsecutam Com
municationem vel non Judicium Decernet quod Juris et Justitiae Erit Primo
Conservato

Inter Dominicum Kortowski Actorem pltes Et Adalbertum Dobrskiego
Citatum pltes de Consensu Partium Utrarumq; Sbopem in Unde Con
cordia

In Lun. q. concordie et Prestande Satisfactionis per Citatum Scribunt
Partes ad Sequentes Arnos ex Cadentia in Stonsko Celebrandi Permi
nw Conservato

Inter Gnosos Laurentium Parentem et Nicolaum Filium Brzozowskie
Actores et Citatos per Joannem Gamowski Scriptum Semipotentem Gnosos
Nowsos Ludovicum Parentem Petrum Joannem Apoloniam Constantiam
Ursulam ac Anastasiam Filios et Filias Cieszewskie Citatos et Actores per
q. Paulum Zottowski Inscriptum Semipotentem Et Dominam Gnosas Joan
nes Grabie ad Actoratus Utros q. Tam Generum Brzozowskich quam Cie
szewskich Comparitus presentis in Termino Dispareat et se Condemna
re permittat Prout de Super Eodem Disparente Permitti Condemnatos prout
Inclimplicti Legestro Continet et pro Peragenda Executione ad Mobilia
petantum Permitti Publicari

Inter ~~Gnosos Paulum Zbyszenski Actorem pter~~

Inter Gnosos Laurentium Parentem et Nicolaum Filium Brzozowskie Act
et Citatos per q. Joannem Gamowski Inscriptum Semipotentem Et Gnosos
Ludovicum Parentem Petrum Joannem Apoloniam Constantiam Ursu
lam et Anastasiam Filios et Filias Cieszewskie Citatos et Actores per q.
Paulum Zottowski Inscriptum Semipotentem Gnosum Joannem Grabie
ser Laborosum Petrum Oceanium Infirmitatis nunc Cum Pandem ad
Lepositionem Comparentis prout q. Joannes Grabia dominus nunc actua
liter in Lecto Continuis decumbit Judicium Mem ad proximum Cendam
Juramento Lotkam Adhibit Prestitit Juramentum Quo attento Judicium
Dilationem Infirmitatis de Lege Consuetudinis pro Sequentibus Judicio
Gnosum Arnis in Stonsko et alternata Celebrandis dat et Concedit
Prnw Conservato.

Inter q. Paulum Zbyszenski Actorem pter et q. Antonium Zbyszenski
Citatum pter, Comparentibus et Seum Judicialiter Controvertentibus
quarum Partium Controversijs Cognitis Judicium deu Cendo Citationes
Partis Actoree ad Sic Judicium Editam deu Cendo decernit Quatenus Gno
sus Antonius Zbyszenski Insistendo Scripto manuali de Data Gnis die
Octava Aprilis Anno 1774 in Zbyszino Datuato manu propria Par
tis Citate Subscripto Super Summam Quentorum Florenorum Polon
in um Gnosi Pauli Zbyszenski modo Accumodis dato quamdam
mam Suprascriptam Quentorum Florenorum Polon una cum Provisione
pro Uno Anno Integro per quinque Centum Numerando In et pro
Pena Secunda post Dominicam Misericordiam Anno presenti
Judenti Coram Actis Brevi Lociene Sub Pena Gnis Circa manife
Stationem Super Parte Contravenientes faciendam Publicanda
ad manus Partis Actoree Solvat et Realiter Enumeret Cuncta plena

Finem

Trium Marcarum Polon. Part. in Trno Suprascripto et Subrogor Cor. Judicio Suo totali in Instantia et Regr. Prialium Servitiorum Extendendo Rigore Obvend. Decreta presentis regiae.

Inter Gnosum Alexandrum Wotowski ad. per Paulum Zottowski Insertum Dn. ni. potentem Gnosam Eleonaram de Chrzeszkie Primo olim Gnosi Dominici ex post vti Vi olim Gnosi Michaelis Wotowski Relictam Conviventem Viduam Etatam per 2 Joannem Gumowski Dem potentem Insertum Judicium Dec. colendo Citationem Ex parte Gnosi Alexandri Wotowski Filii met olim Gnosi Michaelis Wotowski Filij pro Comprobatione Decreti Solutione Summarum ac Destitutione Bonorum Molimq. contra Joan Eleonoram de Chrzeszkie Primo Dominicie et post ultimo Wotowska Roveream Suam Ad Suum Judicium Coram Deudendo Controversijs Partium Exaudiri Pronunciandi Pars Citata non tantum Solum met Gnosum Alexandrum Wotowski Dominum verum et alios Successores et olim Gnosi Michaelis Wotowski Filium Procreatos et Coactores Causae Presentis Extasse Infert Unde Suspensa Resolutione Causae presentis Recipiendi et post ad Citationem aliorum Coactorum per Partem Actoream pro Sequentibus Judiciorum Suorum Primo in Stanisho et alterna Celebrandis Subsequendam Censet Ordo Conservatio,

Inter Gnosos Paulum et Mathiam Grabskie Actores per Eum Gnosum Paulum Grabski Suo et Fratrino Suo nomine pter Gnosum Samuelem Gumowski ad per 2 Adamum Mutodrowski Insertum Dem potentem et Mag. Joannem Cantium Sini nominis ac Josephum Sini Vivum Etat. Ubyque Venatorem Decane Citatos per 2 Adamum Laczyneki Insertum Dem potentem Deudendi Citationes Citationem Partes Actoreae Cum ad Judicium Ad Decernt Judicium Quaterus Partes ut pte Gnosus Samuel Gumowski Insertum ex Actis Cechanoviensi Cheñ Cum Sigillo et Correcta extractam Cum alia Documenta Causam presentem Comunita pro Sequentibus Judiciorum Suorum Primi in Stanisho et alternata Celebrandis Club Executibile Causa Communicent, post quam Subsecutam Communicationem Ved non Judicium Decernet quid Jus et Justitia Cnt. Pronunciando Servato,

Pœnalium Sub Actu Feriæ Secundæ in Vigilia Festi Purif
nis G.V.M. Anno Dni 1773.

igator Judicij Præsens Actor Cons. G. Franciscum Laguna Citi
ne non Solutionis trium marcar. Polonicar. Decreto Pro Parte Judicij
dicat additur Mtis Judicialis ad Publicand. prout Publicati.

Adam Kowalewski Obywatel ręką Trzymaną An
toni Rudowski Obywatel ręką Trzymaną Konstanty
Szumański Obywatel ręką Trzymaną Fabian
Bukowski Obywatel Wojewodztwa Płockiego
ręką Trzymaną Jendrzey Prozowski Obywatel Wo
jewodztwa Płockiego ręką Trzymaną Anto Ko
rzybski Obywatel Wojewodztwa Płockiego ręką
Trzymaną Cypryan Dzierżanowski Obywatel Wo
jewodztwa Płockiego ręką Trzymaną Alexander
Szymborski Obywatel ręką Trzymaną Franci
ciszek Lempicki Obywatel ręką Trzymaną Woy
ciech Zołtowski Obywatel ręką Trzymaną Jakub
Turowski Obywatel ręką Trzymaną Wałęty Go
szczyński manu ppria Woyciech Sielski Obywatel
ręką Trzymaną Post cujus guidę preinsertę
Ejusdę Manifestationis in Actu presenę Ingros
sationem Originale Ejusdem Manifestationis
prefatus Magnificus Comparens Circa acta
presentia reliquit

Actum in Bilsko in Terminis Communibus Terrestribus Plocensibus Districtuum Plocensis Simul et Bilscensis Una Cum Continuatione Anteriorum Causarum &

Cum Continuatione

Cum

Cum Continuatione

Cum Continuatione

125
6
750

2 Bilsko obadjudicat

1mo f = = 2

2da ie 19 maij ante me, 19

Item . . . . . 4.

Item ie 21 maij ante men. 40

Item Eadem Die post meridiem — 4

Item 22 maij . . . . . 19 gr. 27.

Item . . . . . 4 . . .

ie 24 maij — — — — 6 15

Eadem Die post meridiem — 9 . . 18

16 Junij ante meridiem fl. 19.

post meridiem fl. 18. gr. 15.

17. Junij ante meridiem . . fl. 35. . gr. 13.

post meridiem . . fl. . 14 . . .

Sub actu F 2 post Fr. S. Michaelis Archangeli 1773

obadjudicati f 7

Id — — — f 11

W Bilskim Regestrze wpisów 143 ~~[illegible]~~ 92 Krzyżykowy | Krzyżykow

dziem.

56
15
92 15
14

Actum in Siepre in Terminis Com
munibus Terrestribus Plocensibus
Districtus Sieprcensis una cum Conti
nuatione anteriorum Causarum Vir
tute Legis in diem hodiernam Inciden
tibus Feria Tertia ante Festum
Sanctæ Hedvigis Viduæ Electæ DEI
proxima scilicet Die decima Secunda
Mensis Octobris Annô Domini Mille
simo Septingentesimô Septuagesimô
Tertiô.

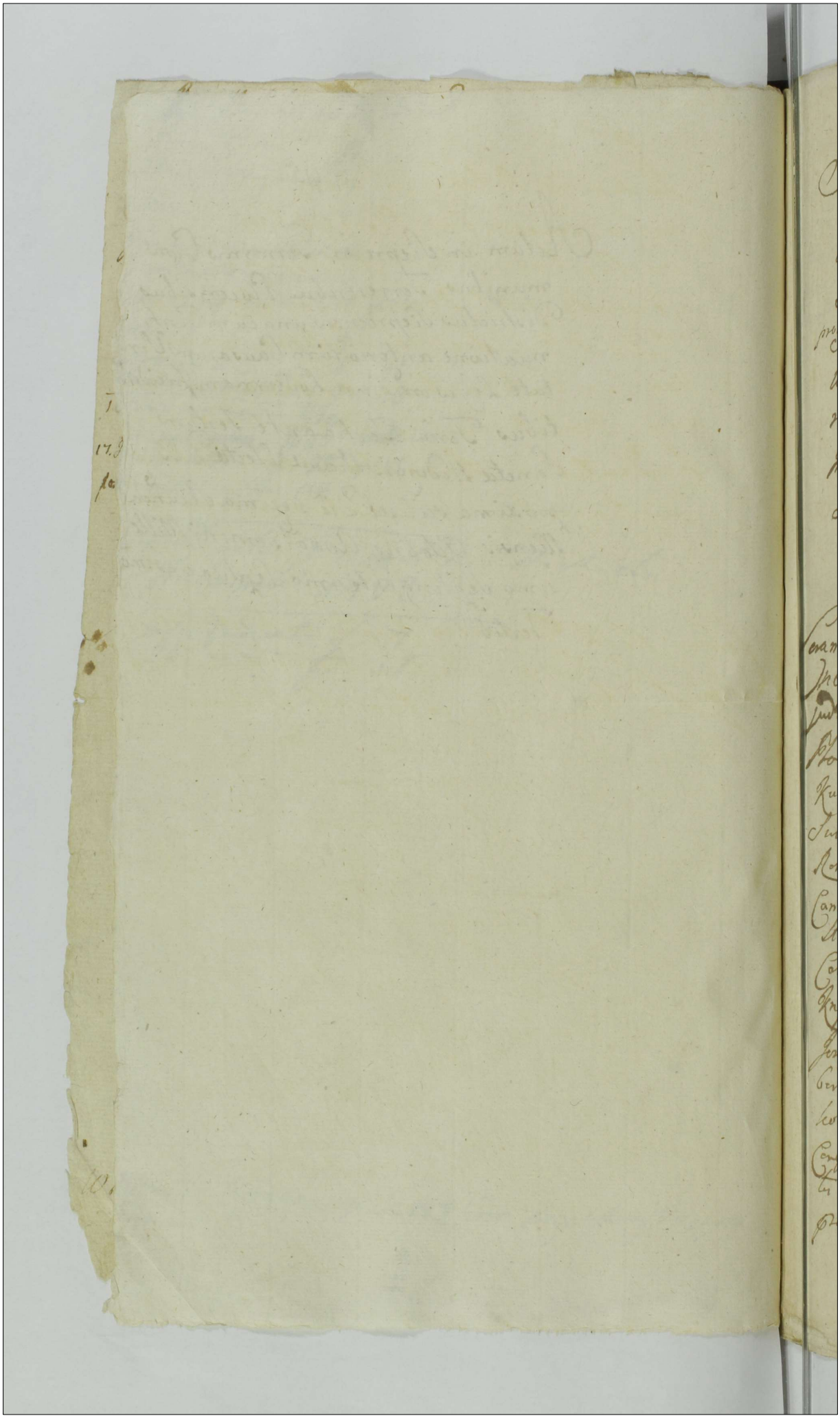

Actum in Bilsko in Terminis Communibus Terrestribus Plocensibus Districtuum Plocensis Simul et Bilscensis Feria Secunda post Dominicam Rogationum proxima Scilicet Die decima Septima mensis Maij Una Cum Continuatione anteriorum Causarum Virtute Legis in Diem hodiernam Incidentibus Anno Domini Millesimo Septingentesimo Septuagesimo Tertio

Coram MM Francisco Ignatio in Borowice Rosciszewski Judice Alberto in Mochowo Zołtowski Sub Judice Francisco Ciołkowski Notario Terrestribus Plocensibus. In Praesentia MM ac GG Stanislai Kuczkowski Notarij Castr. ~~Terrae~~ Bobrownie Antonij Swierczynski Venatoris Laticonis Josephi Smolenski Rosanae Joannis Gumowski Adami Miłochowski Plocensis Cameranorum ~~Terrae~~ Pauli Zołtowski Vice Notarij Terrestris Plocensis Stanislai Wyciałkowski Vice Regentis Castr. Bobrownie Caroli Rosciszewski Mathiae Mazowiecki Mathaei Krzyżkowski Stanislai et Mathaei Olszewskich Josephi Machcinski Bonaventurae Ciołkowski Alberti Chudzenski Alberti Chyczewski Laurentij Sokolnicki ac aliorum plurimorum Nobilium adactum praesentem Congregatorum nec non Mlis Rnis Gnalis Providi Clementis Wieczka de Petrykozy authi et Jurati actum praesentem acclamant

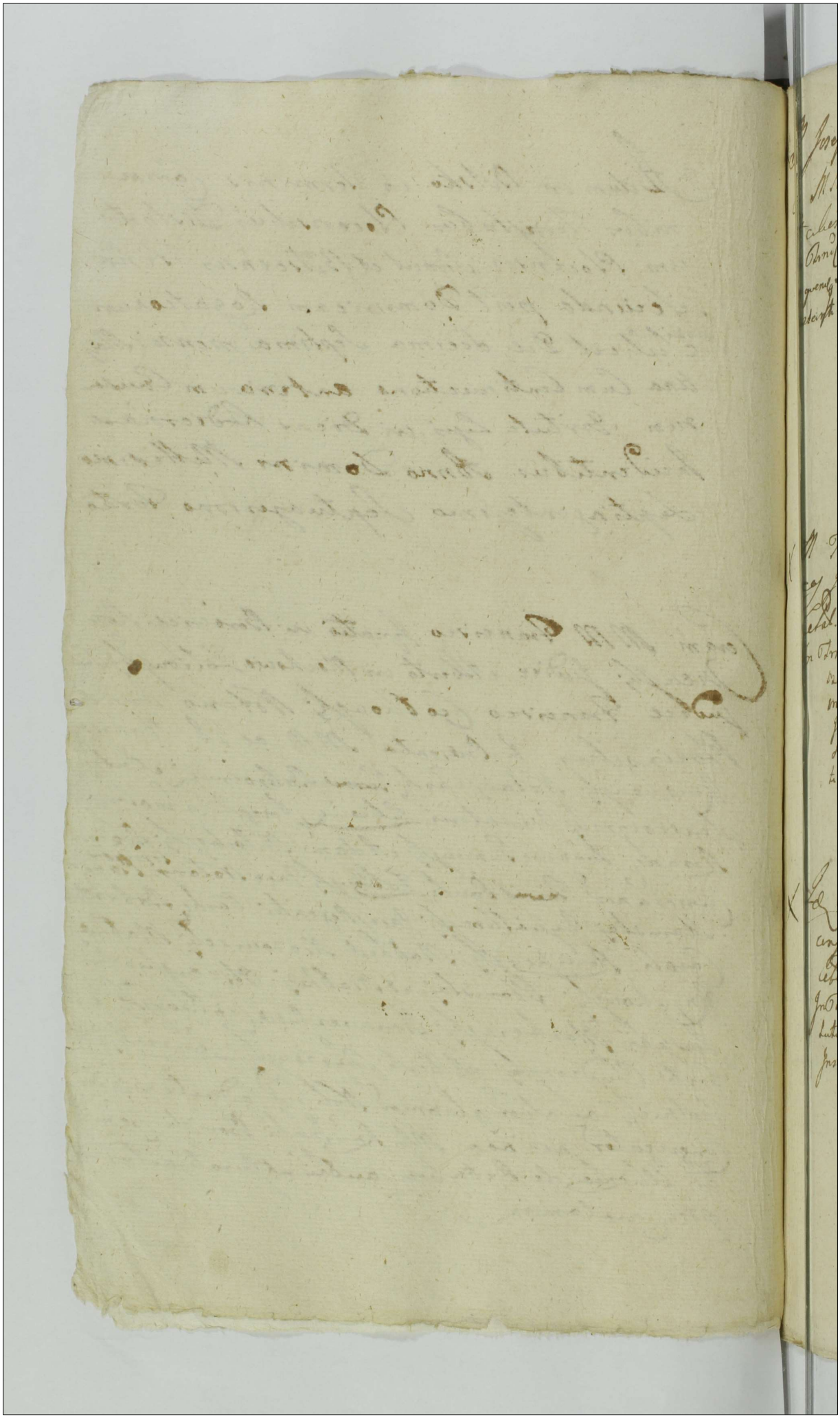

97

M Josephus Zakrzewski Pocillator Sieprec. actor et alij
Con. M.M. Zakrzewskie Vexilliferae Zawskiae Citat.
et alios
In Termino Conto Lucrum Cassationis Divisorij Bonorum Zakrzew et aliorum Sub
sequenti Subalternae Condescensionis in Ordine Exdivisionis pro quo res est in
Instanti Sub P.B. quae D.A. et Remit. Reliqua in Praeduct.

Decretum Condnis

21

X M Thomas Rosciszewski Pocillator Racigsiae et G. Lu
cas Jez actor et alij Con. M.M. Antoniowicze et alios
Citat.
In Termino Conto et exadcitatione Lucrum Confiscationis Proventuum ex
Bonis Remultorum indebite Possessis percept. restitutionis rerum
mobilium per Partem Citat. Intercept. Compensationis Damnorum
Illatorum in Praesentia officij Competentis pro quibus res est in Instanti
Sub Poena Bonis respectivorum attentatarum Circa Expulsionem violen
tiarum Scorsiva Bannitio quae D.A. et Remittunt.

Decretum Condescensionis

21

X Idem actor M Rosciszewski Con. Infidelis Polonus
Con. Racigski Noson Borkowicz Judaeor Drohiczen
Citat. et alios
In Termino et exadcitatione Loco percipiendae Executionis Lucrum So
lutionis Summarum Cum Provisionibus Proveniens pro quo res est in
Instanti Sub Poena Bonis quae D.A. et Remittitur

Condemnatio

G. Lucas Jez actor et alij Cz G. Luczynskie Citat. et alios

In Trno Conservato Lucrum Dimissionis Sortium in Bonis Myakowo violenter Deoccupatarum una cum Dando Calculo de perceptis Proventibus pro quo res est in Instanti, Sub Pena Bnis quae Dat et Remitt.

Decretum Condnis

X M. Thomas Roscipewski Procellator Stacyi actor et alij Cz G. Lucas Jez Citat.

Rsurt

X M. Franciscus Ignatius in Borowice Roscipewski Judex Terris Plocen actor et alij Cz Successores Q. G. Feliciani Mniszewski Citat. et alios

Coram Sub Delegato Mco Mazowiecki Tribunarum Trnae Zawskrzenen in Locum Mci Francisci ~~Zakrzewski~~ Roscipewski Judicis Trnae Plocen ad hanc Causam Substituto, Ex primo Citationis Trno Lucrum Exdivisionis Bonorum Jaskułtowice Kłaczkowo Miszewo Murata et aliorum Eo pertinentes Decernendae Condescensionis In ordine ~~Eiusd~~ Exdivisionis ac percipiendae de proventibus Calculi Caeterorumque Termino Contentorum pro quo res est in Instanti Sub Pena Bnis quae Dat et Remitt.

Bartholomaeus Mazowiecki Tribunus T. Zawskrzen. Camerarius Graz Ptas Plocen ad hunc actum assumptus Subdelegatus mpp

Expedita

L D B Tych Lewd &

X M Maximilianus Sierakowski Tribunus Plocz ac alij Cz G Theodorum Kurzycki Citatt et alios

in Primo Citationis Trno Lucrum Levationis Summae Jnim Exemptionis Bonorum Lązek Provenient Dimissionis q Bonor Eorund pro quibus res est in Instanti Sub Pena Bnis quae D A et Remitt

Condescensio

L Rzy Ad Da

Idem ac Cons Illustrem Rndum Ubycz Praepositum in Lgg Citatt et alios

In Primo Citationis Trno Lucrum Dimissionis Sortis Bonorum Lązek et alium Jnim Traditorio Subiectae una Cum Dando Calculo in Praesentia officij competentis Levationis q Summae quae et quanta apparient, pro quibus res est in Instanti Sub pena Bnis quae D A et Remitt

Condescensio

7 cc x ad Lop Ex L S S Dotinus

Gg Lisowscy Conjuges ac Cons G Petrum Karsky Citatt et alios

In Trno Cnto et ex adcitatione Lucrum ultimarie Fortis Finalis et Indilate Faciendae Executionis pro qua peragenda ad Maior Loci Capitaneum Remitt in Negotio vero Principali Lucrum Solutionis Summae una Cum Provisionibus Provenient pro quibus res est in Instanti, Sub Pena Bnis quae D A et Remitt

Decretum Condescensionis

7 ccx ad Loco p. Exend

G Albertus Zołtowski actor Cons. GG Jose
phum Leszczynski et Wołowski Citat. et alios

In Termino Conservatio et exadatatione Lucrum denuo ultimariae Sortis
Finalis ac Indulate Faciendae Executionis pro qua peragenda ad Mun
Loci Capitaneum in Negotio vero Principali Lucrum Solutionis Sum
mae Cum provisionibus provenientibus aut in defectu Solutionis Sortis
Proportionatae Eddivisionis pro quibus res est in Instanti Sub Poena
Regni quae D. A. et Remitt.

Decretum Condescensionis

G Ignatius Wnoszek actor et alij Cons. G Jose
phum Ciołkowski Burgrabium Cons. Plocen. Citat.
et alios

In Primo Citationis Termino ratione praetensionum Banitio,

Decretum Condnis

7 ccx R ab off. Rfad. L. Sbwe

M Ignatius Wenda Pincernia Bracławiensis actor
et alij Cons. Illustrissimae et Reverendissimi in
Robitnica Robitnicki Episcopi Alaliae Suffraganeus et
Officialis Ecc. Plocen. Citat. et alios

In Termino Conto ex Remissione, ab officio eorum Plocen. ad Suum Judicium facta
Lucrum Solutionis Summae pro qua res est in Instanti una cum Pro
visione Sub Poena Regni quae D. A. et Remitt.

Condemnatio

Solidae

MM Piętkowscy Cirjeges Vexilliferi Ciechanoviensis actor et alij Cap MM Karnkowskie Cit

In Primo Citationis Trno Lucrum Solutionis Summae una Cum Provisione proveniens Sub Poena Bnis quae D.A. et Remitt

Libertas a Dmo

X G Zołtowski actor et alij Cap G Valentinum Zołtowski Burgrabium Cap Ptoc Cit

In Trno et exadatatione Loco peragendae Executionis Lucrum Exclusionis Sortium Bonorum Kamionki Dandi ej de perceptis Calculi tum Cassationis Cessionum ac aliarum quarumvis Transactionum Cum praejudicio Subrecit quibus Cassatis, Solutionis Summarum Cum Provisionibus Proveniens pro quibus res est in Instanti Sub Pna Bnis quae D.A. et Remitt

~~Expedita~~
Condemnatio

Idem actor et alij Cons Curae Citat et alios

In Trno Crto et exadatatione Respectu Violentiarum B.P. quae Decernitur Addit et Remitt

Condemnatio

Ita C. L. Solut. Lud. Lucegundis Sol.
Conjuges MM. Karnkowski Castellanus
Vipopod. Koskowski Trzcinski Lubko
wski Purzycki aeth. et alii Cor. MM.
Zakrzewskie Citat. et alios

In Primo Citationis Trno. Lucrum Solutionis Summae Successionalis
Cum Provisione Provenientis pro qua res est in Instanti Sub Poena Brui
quae Decernitur et Remitt.
Rejectio ad Condescensionis Dctrum

Ex L. S. S.
G. Simon Kokoszynski aeth. et alii Cor. G. G. Borowskie et Chy
rzewskie Conjuges Citat. et alios
In Trno. Cnto. Lucrum Solutionis Summae una Cum Provisio
ne ab Eccl. proveniente pro qua res est in Instanti Sub poena B.
quae D. A. et Remitt.
Decretum Solutionis

Ex L. Ext. Lud.
Id. aeth. et alii Cor. G. G. Borowskie Citat. et alios
In Trno. Conservato Lucrum Extraditionis Inventariorum vio
lenter Interceptorum una Cum Usu Fructu ac Poenis rne Violen
tiarum Injungendis Sub Pna. Brus. quae D. A. et Remitt.
Expedita

L. Regend. w. B. kta d. [illegible] Sol.

M. Josephus Jezewski Regiminis Equestris Clavae Minoris Regni Major actor Cor. G. G. Osieckie Conjuges Cit. et alios

In Primo Citationis Trno Lucrum Reinductionis in Bona Ktalu Violenter Cradem pta Condescensionis de Epis. una Cum Dando Calculo pro quibus res est in Instanti Sub Poena Lyris quae D. A. et Remitt. reliqua prout in Producto,

Decretum Condnis

L. resti. Dom. Sol.

Id. M. actor Cor. G. Valentinus Zolkowski Burgrabius Castr. Ploc. Cit. et alios

In Primo Citationis Trno Lucrum Extraditionis Documentorum ad Bona Ktaki se se referentium pro quibus res est in Instanti Sub P. B. quae D. A. et Remitt.

Condemnatio

Sol.

G. G. Smolensky Conjuges Camerarij Terrae Rosarum actor et alij Cor. G. Alexandrum Osiecki et M. Josephum Jezewski Regiminis Equestris Clavae minoris Rni Majorem Cit. et alios

In Trno Cryto et Exadatatione Lucrum Solutionis Summae Cum Provisione ab Eccl. provenien. pro quo res est in Instanti Sub P. B. quae D. A. et Remitt.

Solutionis Decrum

Exad. Ex L. Alt.

Consors M. Caroli Rosciszewski ad. et alij Cons. Sol.

M. Swierczynski Venatorem Laticensis Citat. et alios.

In Termino Cito et exadcitatione Loco peragendae Executionis Luorum Solutionis Summae Cum Provisione ab Eadem provenienti pro qua res est Sub Pena Rmi quae D.A. et Remitt.

Decretum Solutionis

M. Antonius Swierczynski Venator Laticensis ad. Cum Illustr. Rndum Stanislaum Dobrzeniecki et M. Bartholomaeum Zakrzewski Vexilliferum Zawsk. Citat. et alios.

In Primo Citationis Termino Luorum approbationis Cessionis in rem actoris jam vero Cassationis Libellorum in rem Mci Zakrzewski Subsecutarum dimissionis Sortis Bonorum Gutowo Condescensionisque de Eadem in Praesentia officij Competentis una Cum dando Calculo pro quibus res est in Instanti Sub Pena quae Decernitur Addit. et Remitt.

Condemnatio

M. Franciscus Ignatius in Borowice Rosciszewski ad. Judex Terrae Plac. ad. et alij Cum Perillustrem Rndum Felicem Cieslinski et Glinski Canonicos Cath. Plac. Cit.

Coram Subdelegato Mco Bartholomaeo Mazowiecki Tribuno Terrae Zawskrzens. in locum Mci Francisci Rosciszewski Judicis Terrae Plocens. ad hanc Causam Substituto ex Termino per Decretum Scriptionis Conservato Rnae praetensionem Extenuata Bonorum Podmarszczyno Emicantium B.P. quae D.A. et Remitt.

Bartholomaeus Mazowiecki Tribunus T. Zawskrzens. Camerarius Gran. Plus. Plocens. ad hunc actum assumptus Subdelegatus mppria.

Expedita

p. 7

Perillustris Rndissimus Antonius Zdzieniecki Ca-
nonicus Cath. Plocen. actor Cum Famatos ac Spectabiles
Antonius Jędrzejewicz Procurator Antonius Sikorski
Advocatus Civitat. Plocen. et alios Citat.

In Trno Crito ex Remissione Incidenti Lucrum Solutionis Summae
Cum Provisione Sub Poena Bnus quae D. A. et Remitt.

Decretum ~~Condescensionis~~ Inquisitionis

J. Cit.
ns

M. Joannes Chorski Ensifer Plocen. actor et alios
Cum Infideles Hersick et Wołek Jakowicze Judaeos
Drolinae Citat.

In Trno Crito et exadatatione Lucrum Solutionis Summae cum Provisione ab Eadem
provenienti Sub P. B. quae D. A. et Remitt.

Condemnatio Decretum Condescensionis

p. 7
ns

7 exad. Lect.
G. G. Białłoskorscy et Czachorowscy actor Cum
G. G. Lubowski et Lisiecki Citat. et alios

In Trno Crito et exadatatione Lucrum Solutionis Summae una cum Provisioni-
bus ab Epis. provenienti Sub P. B. quae D. A. et Remitt.

Condemnatio

X M. Jaczkowski Notarius Cz. Bobrownicz actor
Cz. M. Bartholomaeus Zakrzewski Vexilliferus
Zawskrze Citat.

In Primo Citationis Termino Lucrum Solutionis summae una cum Provisione ab Eadem proveniente sub Poena 15 quae D. A. et Remitt.

Non sunt

X G. Mathaeus Krzywkowski actor Cz. M. Petrus
Zakrzewski Vexilliferus Zawskrze Citat.

In Primo Citationis Termino Lucrum Solutionis Summae una cum Provisione ab Eadem proveniente pro qua res est in Instanti, sub Poena 15 quae D. A. et Remitt.

G. Nicolaus Miączynski actor et alii Cz.
MM. Zakrzewskie Citat. et alios

In Primo Citationis Termino Lucrum Solutionis Summae cum Provisione provenienti pro qua res est in Instanti sub Poena 15 quae Decernit Addit. et Remittitur,

C B
G Albertus Lipowski actor et alij G Thomam Krapi-
wski Citat et alios

In Primo Citationis Trno respectu Violentiarum Bannitu que D A et Remitt,

Non sunt

G L S S w Pro
GG Kersey Conjuges actor et alij Cq Relictam et Successores
ob M Lucae Malewski Judicis Cr Stoq Citat et alios

In Primo Citationis Trno Lucrum Solutionis Summae una cum Provisione
ab Eadem proveniens pro qua res est in Instanti sub P B que D A et Remittur,

Decretum Communicationis Documentor

C L S S w Provisio
G Paulus Bełkowski actor et alij Cq G Gregorium Gorec-
ki Citat et alios

In Primo Citationis Trno Lucrum Solutionis Summae una cum Provisione ab Eadem pro-
veniens pro qua res est in Instanti sub P B que D A et Remittur

Decretum Solutionis

Relicta ad G. Pauli Rzeszotarski actrix et alij Cum GG. Jacobum Martinum Luskie Citat. et alios

In Primo Citationis Trno ratione Violentiarum Banitio quae D. A. et Remitt.
Dilatio Inquisitionis

G. Josephus Szymkowski actor et alij Cum GG. Jaroszewskie Camerariis Graniciales Placet Citat. et alios

In Primo Citationis Trno Lucrum Solutionis Summae ab Eius provenientis Cum Provisione pro quo res est in Instanti sub Poena Bnis quae O. A. et Remitt.
Decretum Solutionis

G. Albertus Chudzenski actor et alij Cum GG. Osiecki et Ignatium Bromierski Citat. et alios

In Primo Citationis Trno respectu Violentiarum Banitio quae O. A. et Remittitur
Dilatio Inquisitionis

L. Ad.
M Bartholomaeus Zabrzewski Vexillifer Zawsk
acto et alij Cq G Bartholomaeum Rudowski Citat

In Primo Citationis Trno Lucrum Solutionis Summae Cum Provisione ab
Eadem proveniente pro qua res est in Instanti Lib P B quae D A et Remitt

Decreto Solutionis

Sol
G Joannes Woznicki acto Cq G Josephum Kle
niewski Citat

In Trno Crito ex Remissione Lucrum dimissionis Prati una Cum bonifica
tione proventus pro qua res est in Instanti Lib P B quae D A et Remittur

Decreto Cond

L Cassa resi y Cyt
MM Kuczkowscy Conjuges Notarij Cq Bretro
wicz acto Cq MM Paprocki Venatorem Terrae
Dolne Citat ad Dios

In Primo Citationis Trno Lucrum Cassationis Cujusvis Resignationis qua Cassata
Lucrum Statutionis Subditorum Trno Comprehensorum ac Extraditionis
Subditae mae vero attentatae Violentiarum Banito quae D A et Remittur

Decreto Extraditionis

Z meliorationis et divisionis agrorum

G. Dzieduszycki actor cum G. Fabianus Kowalko-
wski Citat. et alios

In Primo Citationis Trno Lucrum Meliorationis Exdivisionis agrorum in Bonis
Włoczewo Sittorum dimissionisq Eorumq agrorum Actori adjudicat pro
quo res est in Instanti sub pena Rmi quae D. A. et Remitt.

M. Rzewuski actor et alij cum Perillustrem Rndissimum
Zdzieniecki Canonicum Cath. Ploc. ac Successores ob
Perillustris Rndissimi Sebastiani Starozypienski
Citat. et alios

In Primo Citationis Trno Lucrum Solutionis Summarum Bonificationisq
praetensionum pro quibus res est in Instanti sub P. B. quae D. A. et Remitt.
Secretum Improbationis et Solutionis

et L. et Subdi

Relicta et Successores ob G. Josephi Skwerski
actor et alij cum G. Rakowski Citat. et alios

In Primo Citationis Trno Lucrum Extraditionis Subditorum pro quo res est
in Instanti sub Poena Rmi quae D. A. et Remitt.
Adcitationis Decretum.

ex 4 L

G. Mathaeus et Raymundus Olszewski actor et alii
Cor. G. Alexandrum Zawidzki Citat. et alios

In Trno Cnto ex Remissione Incidenti Lucrum Cassationis Donationis Sup. Bona Peptowo Pacere Cum Praejudicio Successorum Naturalium Subsecut. ac restitutionis Eorundem in praesentia officij Competentis pro qua res est in Instanti Sub Poena Rnis quae D. A. et Remitt.

Decretum Cond. cum obtenta Condemnatione Sup. G. Zawidzki.

Lexdi Br.

G. Franciscus Andreas et Joannes Olszewscy actor et alii Cor. G. G. Olszewskie Citat. et alios

In Trno Cnto ex Remissione Incidenti Lucrum Cassationis Donationis Super Bona Szeligi Major uti ex nullo dato et accept. Subsecut. Exdivisionis q. Sortis Bonorum Szeligi, una Cum dando Calculo pro quibus res est in Instanti Sub P. B. quae D. A. et Remitt.

Decretum Condnis

7 L 8 S

X. G. Venceslaus Ciołkowski actor Cor. MM. Kuc[illegible] Citat. Kowskie Conjuges Notarius Cor. Bobrownice et alios

In Trno Cnto Lucrum Solutionis Summae Cum Provisione ab Eadem proveniente pro qua res est in Instanti Sub P. B. quae D. A. et Remitt.

Decretum Solutionis

M. Jacobus Champski actor et alij Conc. Sac
cessores et J. M. Skarbek Castellani Jaciola
distaciae ~~actor et alij~~ Citat. et alios

In Trino Cnto et exadatatione Lucrum Solutionis Summae Cum Provisione
proveniens pro quares est in Instanti Sub P. B. quae D. A. et Remit.

Dilatio Inquisitionis

Idem actor et alij Conc. Synagogarum ~~Ploc~~ Judaeorum
Ploc. Citat. et alios

In Trino Cnto, et exadatatione Lucrum Solutionis Summae una Cum Pro
visione, pro quares est in Instanti, Sub P. B. quae D. A. et Remit.

Condemnatio

G. Falianus Bęski actor et alij Cq. M. Gorbko
uski et Rndus Matowiecki Praeposito Drolinae
Citat. et alios

In Primo Citationis Trino Ratione Violentiarum Banitu quae D. A. et Remit.

Dilatio Inquisitionis

105 17

G Valentinus Kolczynski actor et alij Rebellionis Sa-
mi Starorypienski Citat et alios

In Trno ex Remissione ab officio Crone Plocene ad presens Judicium facta, Lucrum
Solutionis Summae Cum provisione ab Eadem proveniens pro qua res est in
Instanti sub Pena Brni quae D A et Remitt

Decretum Solutionis

17

G Albertus Gutowski actor et alij Cum GG Mar-
tinum et Joannem Roskowskie Citat et alios

In Primo Citationis Trno Lucrum Solutionis Summae Cum Provisione ab
Eadem proveniens pro qua res est in Instanti sub PB quae D A et Remitt

G Strasinski actor et alij Cum GG Casimirum Lu-
dovicum Biedkowskie Citat et alios

In Primo Citationis Trno Lucrum Solutionis Summae Cum Provisione
ab Eadem proveniens pro qua res est in Instanti, sub Pena Brni quae D A et Remitt

Non sunt

Lect eqd

M Jacobus Lasocki actor Cen G Albertum Malczewski Citat

In Primo Citationis Trno Lucrum restitutionis Eque Cum bonificatione Carentiae Liberi aut in Casu Inexistentiae Eiusd Lucrum solutionis valoris pro quo res est in Instanti Lib D B quae D A et Remitt

non sunt

N Josephus Dłużniewski actor et alij Cen N Adamum Dłużniewski Citat et alios

In Primo Citationis Trno Ratione Violentiarum Bannitio quae D A et Remittitur

Ex Lib Dor

G Stephanus Zołtowski actor et alij Cen Illustrissimum Rndissimum Casimirum in Rokitnica Rokitnicki Episcopum a Latione Suffraganeum et offerend Ftoec Citat

In Primo Citationis Trno Lucrum Solutionis Summar Cum Provisionibus Proveniens pro quibus res est in Instanti Lib Poena Bnis quae D A et Remitt

106

7c cxd L Alte

X G Franciscus Szulenski Bibliothecae actor et alij Cap. G.

Remyszewskie et Lukowskie Conjuges Citat. etc.

In Trno conservato et ex adaptatione Lucrum ulterioris fortis faciendae Executionis pro qua peragenda ad M. Loci Capitaneum Remitt.

Condemnatio

7c cxad L Ter S

Illustris Amdo Rndus Joannes Kaminski Praepositus Rescipevicae actor et alij Cap. G. Michaelem Lukowski Citat. et alios

In Trno Cnto et ex adaptatione, Lucrum solutionis summae Cum Provisione ab Eadem Provenienti, pro qua res est in instanti, sub P. Bnis quae D. A. et Remitt.

Condemnatio

7c cxd L Alter

X Conventus Ploce ordinis Sancti Dominici actor et alij Cap. G. Nicolaum Rescipewski Citat. et alios

In Trno et ex Remissione ab officio Burgrabiali Executionali ad Judicium suum facta, Lucrum ulterioris fortis finalis faciendae Executionis pro qua peragenda, ad M. Loci Capitaneum Remitt.

Condemnatio

7e ex R. Burg. L. Ulter

X Religiosus in Christo Pater Bonifacius Rescipewski Conventus Plocensis Ordinis S. Dominici Lector actor et alii E. Nicolaus Rescipewski Citat. et alios

In Primo Conservato ex Remissione Burgrahali ad Judicium suum facit Lucrum ulterioris Fortis Finalis ac Indulate faciendae Executionis pro qua peragenda ad M. Loci Capitaneum Remitt.

Condemnatio

7e ex R. L. Ulter

X Religiosa Angela Rescipewska Conventus Varsaviae Virginum Monialium Ordinis Sancti Francisci actor et alii C. E. Nicolaus Rescipewski Cita

In Primo Conservato ex Remissione ab officio Burgrahali Lucrum Simile ut supra,

Condemnatio

L. meliorat. Dotis.

G. Ludovicus Cieszewski actor et alii Ca. MM. Sokolnickie Citat. et alios

In Primo Citationis Primo Lucrum Cassationis quarumcumque Transactionum quibus Cassatis Lucrum Meliorationis Dotis Competentis de Bonis Paternis et Maternis Competentis una cum Provisione provenientis pro quibus res est in Instanti, sub P. B. quae D. A. et Remittitur,

107

M Bartholomeus Mazowiecki Tribunus Zawilski
actor et alij Cor. G Joannem Rudoski Citat.
In Primo Citationis Trno Lucrum Cassationis Sentent manuat pro quibus res
est in Instanti sub Pena Bnis quae D A et Remitt

Accordata

1644 Sol

G S Jacobus Parens Joannes Petrus et Paulus filij
Rycharscy actor et alij Cor. MM Meszynskie Conjuges
Subdapiferes Radomiensis Citat et alios
In Primo Citationis Trno Lucrum Solutionis Summae Cum Provisione
ab Eadem Provenientem pro qua res est in Instanti sub P B quae D A et Remitt

Decretum Solutionis

7 Octob 1683 Sol

G Joannes Rudoski actor Cor. MM Mazowie
ckie Conjuges Tribunus Zawilsne Citat et alios
In Trno Conservato, ex Remissione ab officio Crenen Plocensi ad Judicium
suum facta, Lucrum Solutionis Summae Cum Provisione pro qua res
est in Instanti sub P B quae D A et Remitt

Accordata

J. L. Turnus

G. Josephus Macheinski actor et alij Cum Bialowie
skie Conjugis Citat.

In Primo Citationis Trno Lucrum Levationis Summae Jnim Exemptio
nis Bonorum Srebrna pro qua res est in Instanti Sub Poena Brus quae
D. A. et Remitt. Reliqua prout in Producto

Condemnatio

~~Infideles Hanusik~~

Infideles Cyzyk Markowicz Pellico et Judaeus Ploc
Citat. et alij Cum Relictam et Successores ob M. Lucae Ma
lewski Judicij Cum Ploc. Citat.

In Primo Citationis Trno Lucrum Relevationis Decreti Condescensionalis quo
Relevato Solutionis Summarum Extraditionis Rerum pro quibus res est
in Instanti Sub P. B. quae D. A. et Remitt. Reliqua in Producto

Combinata

Relicta et Successores ob M. Lucae Malewski
Judicis Cath. Ploc. actor et alij Cum Infideles
Lewek Markowicz Marcik Jakubowicz Judae
a Ploc. Citat. et alios

In Trno Conto, et exadatatione Loco peragendae Executionis Lucrum
ulterioni Fortis Finalis Favorum Executionis pro qua Peragenda Remitt.
ad M. Loci Capitaneum.

Condictis Decretum N. S.

LSS
G Casimirus Strusinski actor et alij Cae M M Zakrzewskie Cit et alios
In Primo Citationis Termino Lucrum Solutionis Summae Cum Provisione proveniens Sub P B quae D A et Remittitur
Condemnatio

LSS
Id actor et alij Cae G Kisielewski Citat et alios
In Primo Citationis Termino Lucrum Simile ut Supra
Decretum Comprobationis

LSS Sub Provisione
Id actor et alij Cae GG Zochowskie Citat et alios
In Primo Citationis Termino Lucrum Simile ut Supra
Decretum Comprobationis

~~7ex~~ Ex C Trno L Sfr

G Felicianus Gorski actor et alij Cae Perfidiae et Infideles Hersiek Krzywonosiak Judaeum Ptoc Citat et alios

In Primo Citationis Trno Lucrum Solutionis Summae Cum Provisione ab Eadem provenient pro qua res est in Instanti sub P B quae D A et Remitt

Condemnatio

Ex L Cassatio Tra Divisi Sortis B Crakowo Sot

Illustris Amdn Rndus Josephus Praepositus Krzyskoviae et GG Franciscus ac Casimirus Crachorowscy actor et alij Cae Relictae et Successores et G Joannis Starorypienski Citat et alios

In Trno Conservato Lucrum Cassationis quarumvis Transactionum Judiciosarum quibus Cassatis dimissionis Sortis Bonorum Crachowo Levationis Summae Si quae provenient pro quibus res est in Instanti sub P B quae D A et Remittitur

Decretum Solutionis

L opp Divisi B sub Mito

G Josephus Macheinski actor et alij Cae G Adamus Mitoldrski Camerarium Terrae Ptoc Citat et alios

RS

Sob.

Extra Eqi

G Ludovicus Kęsicki actor et alij C G Stanislaus Molinski

Citat et alios.

In Primo Citationis Trno Lucrum Extraditionis Eqi una cum Carentia Lu-
bovi ab Eoe proveniens pro qua res est in Instanti Sub Pena B quae D A et Remittitur

Ditatio Inquisitionis

Sob.

Respectu pte B

G Nicolaus Rudowski actor et alij C G Jacobus Stepho-
wski Citato

In Primo Citationis Trno respectu Pretensionum B quae D A et Remittitur

Decretum Condescensionis

Sob.

Ex ad Lesuspensione ulti

G Adamus Smolinski actor et alij C Infideles
Moseck Jozwowicz et Talis Figul Judaeus Drolinen
Citat et alios

In Trno Conservato et exaudatione Lucrum Solutionis Summarum Cum Prosi-
sionibus Proveniens pro qua res est in Instanti Sub P B quae D A et Remittitur

Condemnatio

L. reproductionis Juriu. dnys Sortis B. Cieszewo utrisq. [illegible]

G. G. Malipeuscy Conjuges actor et alij Cy G. G. Rudo[illegible]

[illegible] Citat.

In Primo Citationis Termino Lucrum Reproductionis Jurium ad Sortes Bonorum Cieszewo Spectantium quibus reproductis Levationis Summarum si quae ex Documentis apparuerint in casu non reproductionis Condescensionis de Sorte Eorumdem Bonorum una cum dando Calculo nec non Cassationis quarumvis Transactionum Contra mentem Legis subsecutae pro quibus res est in Instanti sub poena Bonis quae D. A. et Remittur

[illegible]

L. reproductionis Juris levat. Condesc. de S. B. Cie utrisq. [illegible]

[illegible] actor et alij Cy M. Josephus Jerzyski

Citat. et alios

In Primo Citationis Termino Lucrum Levationis Summarum Condescensionis quae de Sortibus Bonorum ~~Cieszewo~~ Setropie una cum dando Calculo in Praesentia officij Competentis pro quibus res est in Instanti sub Poena Bonis quae D. A. et Remittur

[illegible]

L. reproductionis levat. Condesc. de B. B. [illegible]

G. G. Latomierscy actor et alij Cy G. G. Jaroszewskie

Citat. et alios

In Primo Citationis Termino Lucrum Reproductionis Jurium ad Sortes Bonorum [illegible] Koszlyry Koziki Jarnuty ac aliorum sese Regulantium quibus reproductis Lucrum Levationis Summarum ex Documentis apparentium, pro quibus res est in Instanti sub poena Bonis quae D. A. et Remittur deliqua prout in Product.

Tc ex ad Breppet Gen

G Antonius Sgchocki ad Ctalij Cq G Mathias Dz

Cski Citat et alios

In Trno Crito et ex adcitatione respectu Pretensionum Fundi Baritio quae

D A et Remitt

VZ

L Cassat Resi Sq L Matus ut et Cogis d B Dur

G Ambrosius Rostkowski ad Ctalij Cq G Valentinus

Smoniewski Citat et alios

In Primo Citationis Trno Lucrum Cassationis Resignationis quae Cassata

Extraditionis Subditi, pro quo res est in Instanti Sub Poena Bnis

quae D A et Remit

L Sol Sunt ut pr ac ad Pr B

G Theodorus Puzycki ad Ctalij Cq G Joannes Grabia

Citat et alios

In Primo Citationis Trno Lucrum Solutionis Summae una Cum Pro

visione ab Eod proveniens Sub Poena Bnis quae D A et Remitt

Decrum Condnis

Zresti ved.
Relicta od Antonij Unędowski actor et alij Cz. G. Ant. Crescentius Kostkowski Citat. et alios

In Primo Citationis Trno Lucrum Restitutionis Rerum Mobilium pro quibus res est in Instanti, sub P. B. quae D. A. et Remitt.

non sunt

C. L. Ad. Sp.
Illustris Amdus Andreas Czarnomski Praepositus Lubecz. actor et alij Cz. G. Franciscus Kowalewski Citat. et alios

In Primo Citationis Trno Lucrum Solutionis Summae ab Eadem provenientem pro quare est in Instanti, sub Pna Bnis quae D. A. et Remittitur

Decrum Solutionis

C. B.
Relicta od G. Thomae Krajewski actor et alij Cz. G. Adamum Kolczynski Citat. et alios

In Primo Citationis Trno Respectu Violentiarum B. P. quae D. A. et Remittitur

LSS

M. Humiecki Vexillifer Bracłaciensis ad Ctalis Cq. M. Joannem Podoski Thesaurarium Racięziensis Cład et alios

In Primo Citationis Trno Lucrum Solutionis Summae Cum Provisione ab Eo proveniens Sub Poena Tpris quae D. A. et Remittitur

Non Sunt

LSS

G. Laurentius Sniechowski ad Ctalis Cq. G. Albertum Kostowski Cład

In Primo Citationis Trno Lucrum Limite ut Supra

Condemnatio

LSS

Relicta ob G. Wierzbicki ad Ctalis Cq. G. Simonem Malipeuski Cład et alios

In Primo Citationis Trno Limite Lucrum ut Supra

Decretum Condnis

C B Sol

G Jacobus Lusky actor et alij Cum Relict. Sol.
G Rzeszotarski Citat. et alios

In Primo Citationis Trnus respectu attentarum Violentiarum B P quae Decerni
tur additur et remittitur

Ingressus Concessa

Vice et Rex Lit. Sol

M fideles Hersch Ichowicz actor Cum MM Mazo
wieckie Tribunos Plac. Conjuges Citat. et alios

In Trno Conservato ex remissione Lucrum Solutionis Summae cum Pro
visione pro qua res est in Instanti quae D A et Remittitur

Decretum Condnis

Vice Rabbi Lit. Sol

G Jaroszewski actor et alij Cum G Dionisius Stru
sinski Citat. et alios

In Trno Conservato et ex remissione ab officio Crenc. Plocenc. ad Judicium Suum
facit Lucrum Solutionis Summae Cum Provisione ab Eadem provenientem
pro qua res est in Instanti quae D A et Remittitur

Rejecit ad Inscriptionem G Strusinski

G. Petrus Zgierski ad et alij Con. G. Ludovicum Kolczynski Citat. et alios

In Primo Citationis Trno Lucrum Solutionis Summae cum Provisione ab Eadem provenienti pro qua res est in Instanti sub Poena Bnus quae D. Ad. Remittitur,

G. Joannes Strzyzinski ad Cl. N. N. Dłużniewskie Citat. et alios

In Primo Citationis Trno Lucrum Simile ut Supra,

M. Paulus Suthowski Dapifer Lucoviensis ad et alij Cl. Relictam et Successores ob JM. Skarbek Castellani Junioladislaviensis ad Infidelem Herszek Jakubowicz Judaeum Drolinensem Citat. et alios

In Termino Conservato et ex Remissione ab officio Crenensi Ptoczensi ad Suum Judicium facta, Lucrum Solutionis Summae cum Provisione ab Eadem provenienti pro qua res est in Instanti, sub P. B. quae D. A. et Remittitur,

C L S S Sol

In fidelis Leyzerowicz ~~Judaeus~~ Br Brzechowo Tabernae arendator actor Cit alij Cq MM Mazowieckie Tribunos Plocq Conjuges et alios citat.

In Primo Citationis Trno Lucrum Solutionis Summae Cum Provisione provenien Sub P B quae D A et Remittur, Decrum Condnis

C L S S Sol

G Albertus Kłobukowski actor et alij Cq GG Kosieńskie Conjuges et alios

In Primo Citationis Trno Lucrum Solutionis Summae Cum Provisione ab Eadem provenien Sub Simili Poena Bnis quae A et Remitt

J C D P

Nles Kozłowscy Conjuges actor et alij Conq G Sniechowski Citato et alios. Sol

In Primo Citationis Trno Respectu attentarum retentarum B P. Dilatio Inquisitionis

Ex Adcita: B. P.
G. Constantinus Szumanski Actor et alij Conc. G. Antonium Niedrowski Citatos et alios.
In Trno Cnto et ex adcitatione respectu violentiarum B. P. quae decernitur
dif. et remittitur,
Condemnatio.

Ex adc: ~~L. Cand. B~~
G. Osiecki Actor et alij Conc. G. G. Smolenskie Citatos et alios Soln.
In Trno Cnto et ex adcitatione B. P. quae D. A. et remittitur
Combinata

Ex adc: ~~L. Bad. Dan:~~
Idem Actor Conc. M. Jezewski Citatos et alios. H. Soln.
In Trno Cnto et ex adcitatione Lucrum Cassationis quorumvis Transactionum bonificationis omnium Ex Traditoria Possessione ~~Pos~~ Pretensionum dandique de perceptis Proventibus Calculi pro quo res est in Instanti Sub P. B. quae D. A. et remittitur
Combinata

C L S S

G Joanny Zalenski actt et alij Cz G M Leonem Kortowski Thesaurarium Silpsc Citat et alios

In Primo Citationis Trno Lucrum Solutionis Summae una cum Provisione ab Eadem proveniente pro quibus res est in Instanti Sub Pna Bnis quae D A et Remitt

Sol.

G Petrus Karski actt Assarde et negotij Cons G G Lyowskie Conjuges Citat Cassare et negotij

In Trno Cnto et ex adcitatione Lucrum Cassationis cujusdam Processus Illegaliter obtenti ac quarundam Inscriptionum tum quoque Bonificationis pretensionum ex Possessione Bonorum Drzechowa Pupillantium pro quibus res est in Instanti Sub P B quae D A et Remittur

Z C L Sol

M M Kuchowscy Conjuges Notarij Cz Bolsowy actt et alij Cz M M Zalenewskie Citat

In Trno Conservato Lucrum ~~Levationis~~ Solutionis Summarum Bonificationis pretensionum ex Fundo Bonorum Grzyno Pupillantium quibus Solat et Bonificatis rehabitionis Bonorum Eorundem pro quibus res est in Instanti Sub P B quae D A et Remittur

B
G Alexander Oppowski actor et alij Cap. G G Ja-
cob Beski et Gienyski Citat et alios
In Primo Citationis Trno respectu Violentiarum B P quae D A et Remitt
Combinata

Infidelis Judaeus Sarna mercator Drolin actor Cas-
sandae et Negotij G M Jacobum Chamski Citat Cassandae
et negotij
In Primo Citationis Trno respectu variarum praetensionum et Violentia-
rum Banitio quae D A et Remitt
Combinata

L ext equa
G Falianus Beski actor Cap. G Josephum Kosho-
wski Citat et alios
In Primo Citationis Trno Lucrum restitutionis Equi pro quo res est in
Instanti sub D B quae D A et Remittur
Combinata.

rexad. SS 17 m

G. Mathias Jaworski actor et alij Cum G. Jacobus Stephowski Citat. et alios

In Trno Cnto et ex adatatione Lucrum Solutionis Summae Cum Provisione pro qua res est in Instanti Sub Poena Bnis quae D. A. et Remittitur

non sunt.

cLSS 17 SS

GG. Adamus Rudoski et Casimirus Przedpełski actor et alij Cum GG. Malipeaskie Conjuges Citat.

In Primo Citationis Trno Lucrum Solutionis Summae Cum Provisione Proveniente pro qua res est in Instanti Sub P. B. quae D. A. et Remittitur

Comitata

cLSS SS

G. Joannes Grabia actor et alij Cum G. Theodor Purzycki Citat. et alios

In Primo Citationis Trno Lucrum Solutionis Summae una Cum Provisione pro qua res est in Instanti Sub Poena Bnis quae D. A. et Remittitur

Decrum Condnis

MM Sokolniccy ~~ad~~ Trilunia Ploc. actor et alij Cap.
Ludovicum Cieszewski Citat. et alios

In Primo Citationis Trno Respectu Indebitae vexae B. a P. quae D. Ret. Remitt.

Illustris Rndus Josephus Czachorowski actor et alij
Cap. S. Antonium Jaroszewski Citat. et alios

In Primo Citationis Trno Suorum Solutionis Summae Jnsim Exemptionis Summae Sortis Bonorum Zagroba provenientes pro quo res est in Instanti, sub P. B. quae D. Ret. Remittitur

Gs Przedpełscy actor Negotij et Cassanae Cap.
Antonium Joannem Kerzyskie Citat. et alios negotij et Cassanae

In Primo Citationis Trno rne praetensionum B. P.
Communicatio Documentorum

Mme Ludo Vetae B Paprocki Venator Dolnen. actor et alij Cum MM Kuczkowskie Notarii Cum Bobrownicae Conjugis Citat. et alios.

In Primo Citationis Trno rne Indebitae vexae Banitio gore D. A. et Remit.

Decretum Extraditionis

7e Banitio
G Lucas Scelski actor et alij Cum MM Antonowicze Citat. et alios

In Termino Conservato Respectu Praetensionum B. P. gore D. A. et Remit.

Condemnatio.

7e Extrad. C. L. Extdi B. Sieliz
G Antonius Olszewski actor et alij Cum GG Mathaeum et Raymundum Olszewskie Citat. et alios

In Trno Cruto et ex ad citatione Suorum Extinsionis Bor. Szeligi pro qua res est in Instanti Sub Poena Kmi gore D. A. et Remit.

Decretum Condtis

M. Josephus Chamski Tribunus Kaugiae actor et alij Cae Haeredes et Possessores Br. Mieodusy Cit.

In Primo Citationis Trno respectu appropriationis Fundorum et alterum Volentiarum B. P. gore D. H. et Remith

Pz. Sob.

L. rec. Resi

GG Norbertus et Theodorus Jaroszewscy Camerarius Graniciaty Oboe actor Cae GG Gienynski et Lutomierski Citat. et alii

In Primo Citationis Trno Lucrum Recognoscendi Resignationis super agros Bonor. Kostyry Mhie pro quo res est in instanti sub Poena B. gore D. H. et Remith

Pz. Sob.

G. Falianus Kowalkowski actor et alij Cae GG Dzieg[illegible] Seyskie Citat. et alii

In Primo Citationis Trno rne aggravationis in debite Processu B. P. gore De H. et Remith

Relicta ad G. Joannis Starorypienski Consortis Adua
actis et alij Cone Illmi Rdum Josephum Praepositum
Krayliovie et GG Franciscum et Casimirum Cracho
rowskie Citat et alios
In Primo Citationis Trno Lucrum approbationis quorundam Transactionum
super Sortes in Bonis Crachorowo Subsecut rne vero Indebite vere B P.
quae decernit Addit et remittit

CB
G Dybski actis et alij Cq GG Rybicki et Sychocki
Citat et alios
Ex primo Citationis Trno B P quae D A et remittit

CB
Idem G Dybski actis et alij Cq Haeredes et Possessores
Br Praepositae Kosciolki et Wisbkowice Citat
In Primo Citationis Trno B P quae D A et remittit

G. Josephus Macheinski actor et alij Cap. G. Adam Milodroski Commissarius Trinitatis Hoc Citat. et alia
In Primo Citationis Trinitatis B. P. quae D. A. et Remitt.

Nesunt

Pr.

X G. Dominicus Kowalewski B. P. actor et alij Cap. M. Bartholomaeus Marowiecki Tribunus Zawskiego Citat. et alia
In Trinitatis Cap. Lucrum Solutionis summae Cum Provisione ab Eius praevenienti, Sub P. B. quae D. A. et Remitt.

Pr.

Successores ob G. Hedvigis de Bronowskie Zglenicka actor et alij Cap. G. Petrus Zglenicki Citat.
In Primo Citationis Trinitatis Lucrum Cassationis Inscriptionis Judiciosae Subsecutae Sub P. B. quae A. D. Remitt.

X G. Antonius Woznicki Vice Notarius Castr. Plocen. Cath. et alij Cum Haeredes et Possessores Bn. Trebino Mecenina Zaproba Zaprobka Cath. et alios

In Primo Citationis Trno. Lucrum restitutionis Decimarum pro quibus res est in Instanti sub P. B. quae D. A. et Remitt.

Non sunt

X G. Adamus Milochowski Camerarius Terrestris Plocen. Cath. et alij Cum G. Josephus Machcinski Cath. et alios

In Trno. Cnto. Lucrum Cassationis Exdivisionum Intuitu Bonorum Srebrna Defectuose et Cum Praejudicio Subsecutarum quibus Cassatis sub alterna facienda Exdivisionis pro quo res est in Instanti sub P. B. quae D. A. et Remitt.

N. Catharina Zaleska Cath. et alij Cum G. G. Petrum Parentem et Thomam filium Zylenicki Cath. et alios

In Primo Citationis Trno. B. P. quae D. A. et Remitt.

Relicta et Successores ad M. Lucae Malewski Judicis Cor. Plocen. actor. et alij Cor. Infideles Lewek Makowicz Mosiek Jakubowicz et alios Judaeos Plocen. Citat.

In Termino Certo ex adutatione Loco peragendae Executionis Lucrum ulterioris fortis finalis faciendae Executionis pro qua Peragenda Demutt. ad M. Loci Capit.

Eadem actrices Cor. Infideles Heyzyk Pellicien Judaeum Plocen. Citat. et alios

In Termino Certo ex adutatione simile Lucrum

Relicta ad S. Mathaei Uminski actor. Cor. S. Paulum Zoltowski Vice Notarium Terrae Plocen. Citat.

In Primo Citationis Termino Lucrum Solutionis pro quo res est in Instanti Sub P. B. quae D. A. et Demutt.

Sol

G. Jacobus Stepkowski actor et alij Cap. G. Nicolaus Rudowski Citat. et alios

In Primo Citationis Trno ratione pretensionum B. P. gore D. A. et Remitt.

Pr.

G. G. Korzybski actor et alij Cap. G. G. Przedpełski Citat. et alios

In Trno Conto et exadcitatione Lucrum Dimissionis Sortium Bonorum Włosty Smardzewo, Dandiq de Proventibus Catenti progrubus res est in Instanti sub B. B. gore D. A. et Remittitur

Relicta et Successores ad G. M. Skarbek Castellani Junio Nadislaus actor et alij Cap. M. Jacobum Charski Cit. et alios Capere et negotij

In Primo Citationis Trno Lucrum Cassationis Cujusvis Processus Indebiti obtenti, in Negotium Principali attentari Violentiarum rne B. P. gore D. A. et Remitt.

Combinata

M. Jacobus Champski ad et alij Cz G. Korzyskiel Citat et alios
In Primo Citationis Trno rne Violentiarum B. P. gre D. A. et Remitt

Idem alter et alij Cz G. Franciscum Gralia Citat et alios
Ex primo Citationis Trno rne Violentiarum B. P. gre D. A. et Remitt

G. Josephus Macheinski ad et alij Cz G. Adamum Milodrzyski Camerarium Terrae Plocz Citat et alios
Ex primo Citationis Trno Lucrum approbationis Divisionum rne Indebitae vexae B. P. gre D. A. et Remitt

J Cod

Infideles Marsiek et Wolek Jekowicze actt et alij Cz M Joannes Charyski Crisfiae Ptaez Citat

In Primo Citationis Trno rne Indebite vexae BP quae D.A et Remit Combinata

C 225 + Cod

Illustris Andreas Rndus Karwowski Promotor Sacratissimi Rosarij in Ecclesia Gorez actt Cz G Bartholomaeus Kisielewski Citat et alios

In Primo Citationis Trno Lucrum Solutionis Summae una Cum Provisione pro qua res est in Instanti Sub PB quae D.A et Remitt Decretum Adcitationis

L 88 W Cod

Illustris Rndus Kulkowski Praeparatus Gorez actt Cz G Dluzniewski Citat et alios

In Primo Citationis Trno Lucrum Solutionis Summae una Cum Censu quo quo res est in Instanti Sub Poena Rmi quae D.A et Remitt

120

Illustris Rndus Kielcowski Praepositus Gnesn. actor et alij Successores ad G. Joannis Dzierzb. Citat. et alios

In Primo Citationis Trnu Lucrum Solutionis Census ad Summ. provenient. sub P. B. gratia P. A. et Remitt.

X G. Josephus Ciołkowski B. L. actor et alij Cons. G. Ignatius Wnoszek Citat. et alios

In Primo Citationis Trnu Relatione Praetensionum B. P. gratia decernitur et Addit. et Remitt.

Combinata.

G. Lucas Rudowski actor et alij Cons. Infideles Smol. et Abrahamowicz Judaeos Drobinen. Citat. et alios

Franciscus Ignatius Junosza Rosciszewski Judex Trib. Pltus Plocen.

Ordo Inquisitionum Sub actu Feriae Secundae post Dominicam Rogationum In Bilsko 1773

G. Simon Kokoszczynski ad. et alij Cum GG Borowskie Citat. et alios

Actorea per Gnum Simonem Kokoszczynski suo et aliorum actorum nne ptter, Citatis Gnosis Josepho et Petro Borowskie ptter Judicium Insistendo Decreto ante acto Judicij sibi Injunctae pro sequentibus Educendae Inquisitionis ~~tenere Partem actoream satisfac~~ Decernit Quatenus Pars actorea super Incorruptionem Testium Juramentum praestet idq Instanti et additur Intis Ad Rothisandi praesenti Judicio Adstantis Praestitit suo et aliorum actorum nne in attendentia Partis Citatae Inducat Testes et Interrogatoria Conscribat, et Inquisitiones Educat Induxit et Eduxit,

Ordo Penalium Sub Actu Feriae Quartae pridie Festi Sacratissimi Corporis Christi Domini. Scilicet die Nona Junij Anno Ejusdem 1773

Instigator Judicij Pdens. Act. Cens. S. Adamum. Kęsicki Cit. rne non Solutionis Septem Marcar. Polonicalium pro parte Judicij adjudicatar. Addit. Mlis ad Publicand. Publicat.

Id. Act. S. Wołowski Cit. rne non Solutionis Duplicem Quatuor Decem Marcar. Polonicalium pro parte Judicij adjudicatar. addit. Mlis ad publicand. Publicat.

Id.

Id. Act. Cens. S. Purzycki Cit. rne non Solutionis Trium Marcar. Polonicalium pro parte Judicij adjudicatar. addit. Mlis addit. Mlis ad publicand. Publicat.

Ad Act. Contra Generosos. Czachorowskie. et. — —

Illustrissimum ad modum Reverendus.m Josephus.m Czachorowski Cel.

Rne non Solutionis. Septem Decem Marcarum Polonicalium

Non. Sunt.

1220

Actum in Siepre in Terminis
Communibus Terrestribus &c

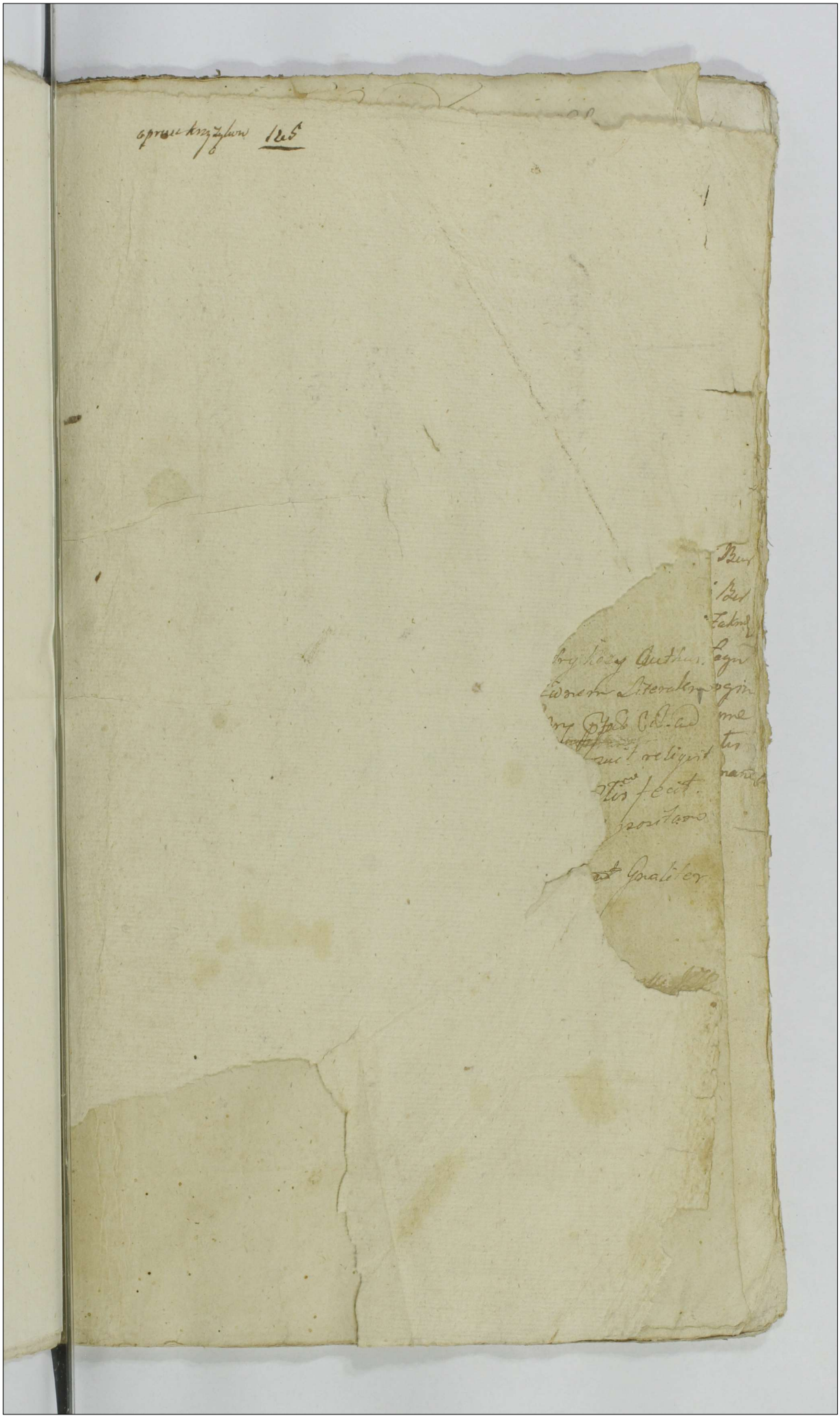

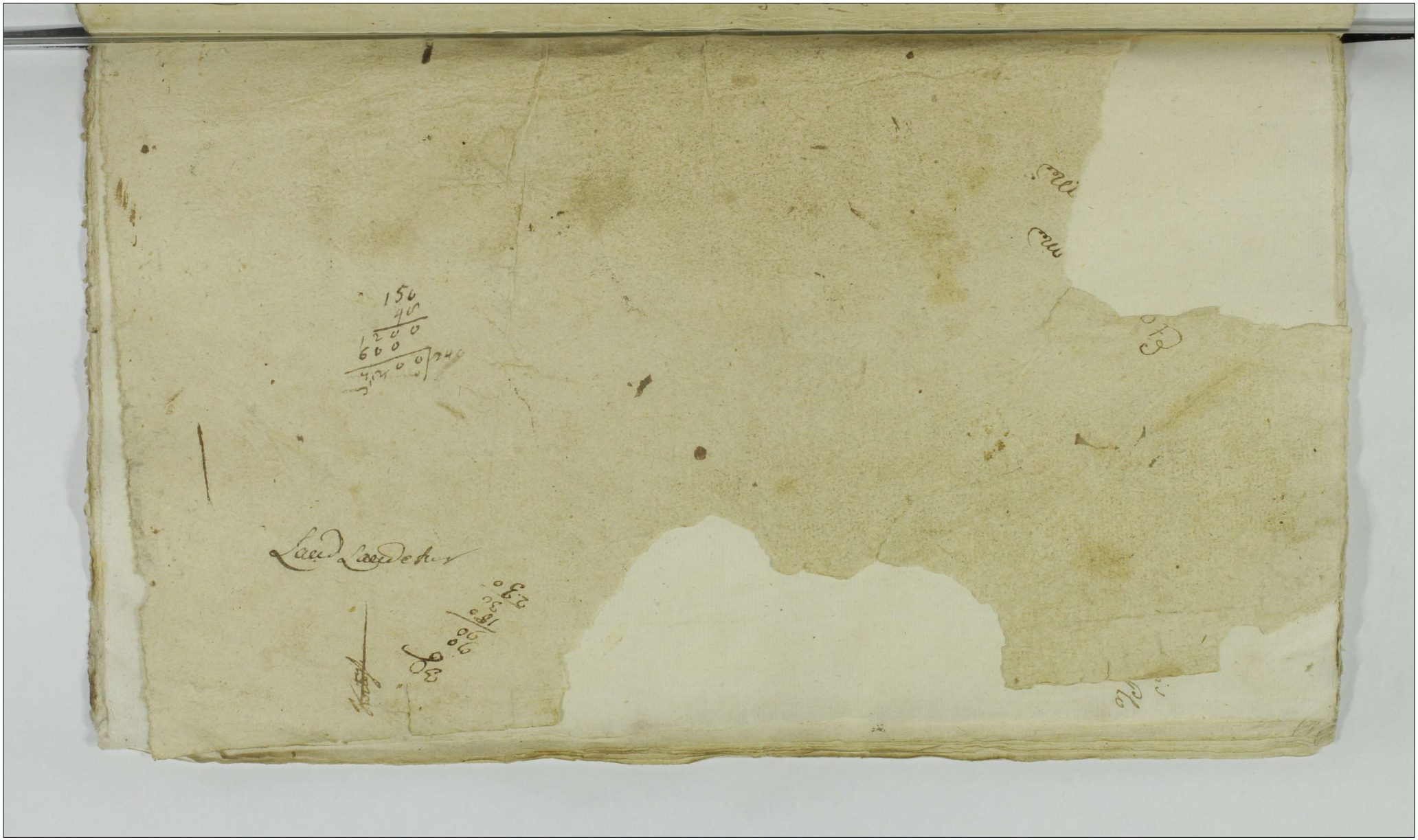

1226

Actum in Siepre omnibus

Actum Actum in Siepre in Trnis Cummunibus

Terrestribus

Actum in Siepre

Bromirski Bromirski Br

Br

Brom

Ministerialis Clemens

Dum

MR Providus Klemens Uliczku de Petrykozy Authus et Juratus Palam Fuit quia ipse Citationem Literalem Sigillatam p Trnis Pbeny servienc edit Ary Ptas Cal. ad Bona Filino Nlium juxta datam ~~[illegible]~~ detulit exportavit posuit reliquit et de positione Notificavit de quo Pbene Jd Mtis fecit Relationem. Juxta datam in Citatione positam

Tibi M.N. de persona Bonisq tuis Gnalite ~~[illegible]~~ Gnaliter Onbus mandamus ut in Trnis Cummu

Stanislaus Bartholomaeus in Slepkowo Slepkowski

die 26 in Sepre Maij post meridiem 20 Thoze et grossij 8
die 27 Maij ante meridiem — — — 9 Thoze — 15
Eadem post meridiem — — — f 6 Q 27
die 28 Maij Totius Diei — — — — 55 gr 9
die 29 Maij — — — — — f 57
Item — — — — — — 12 . . .

18 Junij ante meridiem . . . . . flo 38 . gro 15 . .
post meridiem . . . . . flo 16 . gro 7 .
19 ante meridiem — — — . . . f . 32 . gro 13

Actum in Sierpc in Terminis Communibus Terrestribus Plocensibus Districtus Sierpcensis Feria Tertia post Dominicam Exaudi Salicet Die Vigesima Quinta Mensis Maij proxima Anno Domini Millesimo Septingentesimo Septuagesimo Tertio,

Coram Mus Francisco Ignatio in Borowice Rościszewski Judice Alberto in Mochowo Zołtowski Subjudice Francisco Ciołkowski Notario, Terrestribus Plocensibus In Presentia Miorum ac Generosorum Benedicti Jezewski Generalis Exaratoris Dni Josephi Jezewski Clavie Minoris Dni Majoris et Antonij Rościszewski Ensiferi Terrae Ciechanoviensis Adami Miłodrowski Joannis Gumowski Cameranorum Pauli Zołtowski Vice Notarij Terrarum Plocens Joannis Wolinski Stanislaj Rożycki Adami Malewski Pauli et Josephi Czachowskich Josephi Ciołkowski Burgraby Crens Plocens Bonaventure Ciołkowski Stanislaj Podczaski Bernardi Kęsicki Floriani Podolski Stephani Borowski Stanislaj Zakrzewski Simonis Kiszelewski Ignatij Przeradzki Josephi et Francisci Łagunow Bartholomej Stepkowski Instigatoris Terrae Plocens Pauli Loginski Andreae Wolinski ac aliorum plurimorum nobilium ad Actum presentem congregatorum necnon Ministerialis Dni Glis Providi clementis Uliczka de Villa Petrykozy authentici et Jurati, Actum presentem reclamante

non Sol.

M. T.C. P.L. S. Prov. Charniewski Dapifer Sieprcene Act. et alij Cone. JM. Podoski Palatinum Plocene Cit. et alios.

In T.C. Lucrum Solutionis provisionis retentae pro quares est in Instanti sub Poena Banitionis quae D.A.E.D.R.

M. T.C. ex ade: L. Ultimariae. Michael Kucberski ~~Actor~~ Venator Zawskrzene Actor et alij Cone. M. Joannem Kampenhauzen ~~Cit. et~~ Succamerariae Parnaviene Cit. et alios.

In T.C. et ex Remissione ab Offo Execut. Burgr. Plocene ad Judm. praesens facta Lucrum Ultimariae fortis finalis ac Inditatae faciendae Executionis pro qua pagenda ad M. Loci Capitaneum Remittit.

M. C.T.L.B.

M. Albertus Jezeyski Dapifer Ptus Plocen. Act. et alij Cae. Relictam et Successores et M. Jacobi Chamski Subjudicis Terrae Plocen. Clad. et alios

In Primo Cito Termino Lucrum Solutionis summae cum provisione pro quares est idque in Instanti quae D.A.E.D. Remittit.

X Illustris Hordn Rdus Josephus Rosciszewski Praepositus Ecclesiae Sieprec. actt et alij Cor. Communitatem Oppidi Siepre Jurisdictioni Conventus Siepre Virginum Monialium ordinis Sancti Benedicti Subjectam Citat. et alios
In Primo Citt. Termino Lucrum Solutionis Decimae pro qua res est in Instanti sub P. B. quae D. A. et R.

X Ex actt et alij Cor. Synagogam Judaeorum Sieprec. Citat. et alios
In Il. Banitio Perpetua quae D. A. et R.

X M. Maximilianus Sierakowski Tribunus Plocens. actt et alij Cor. M. Bromirski Vexillifer Plocens. Citt. et alios.
In Il. et ex Adcitatione Lucrum Solutionis Summar. Successivar. cum Provisionibus pvenientium pro quo res est in Instanti sub P. B: quae D. A. et R:

124

R. exadcit. loco Peragendae Execu: „Ensiferi Ciechanoviens.

Relicta olim M. Stephani Rosciszewski „ Acto et alij Cone M. Antonium Rosciszewski Ensiferiae Ciechanoviens. Cit. et alios.

~~In H. et ex Adcitatione loco pagendae Executionis Lucrum Ulterioris fortis fonalis ac indilatae faciendae Executionis pro qua peragenda ad M. Loci Capitaneum Remittit~~

In Primo Actionis Termino Lucrum extraditionis rerum Mobilium pro quo res est idq in Instanti sub P.B: quae D.A. et R.

Ex P.C.T.L.S.S.

Eadem Actrix Cone Eundem actorem Cit.

Ex Primo Act. Termino Lucrum solutionis Summae cum provisione ab Eadem provenienti pro qua res est idq in Instanti sub Poena Banitionis quae D.A. et R.

~~Eandem natio~~

Major.

Ex P.C.T.B.P.

Eadem Actrix Cone Eundem Citatum

Ex Primo Actionis Banitio ~~Perpetua~~ quae D.A. et R:

Non Sunt.

+ M. Maximilianus Sierakowski Actor et alij Conc. G. Adamum Malewski Citat. et alios
In T.C. et ex adcto Lucrum dimissionis Bonorum Miłobędzyno una cum dando Calculo de perceptis Proventibus rne Praetensionum Fundi assignandae Condescenc. Judicij aut Officii Competenc. pro quo res est in Instanti sub P.B. quae D.A. et Remittitur.

+ Idem M. Actor et alij Conc. ~~Creditores~~ M. Jezewski Bonorum Stropkowa Tradetoreum Possessorem ac alios Creditores ad Eadem Bona Concurrentes Citat.
In Primo Citat. Termino Lucrum Levationis Summarum ac Condescensionis de Bonis una cum dando per quem Competierit Calculo pro quo res est in Instanti sub P.B. quae D.A. et R. reliqua prout in producto

M. Josephus ~~[illegible]~~ Chamski Tribunus Raciąż. Actor et alij Conc. M. Joannem Chamski Ensiferum Plocen. Citat. et alios
In T.C. et ex Excitatione Lucrum Exdivisionis Bonorum Cassationis pro judicio Dorum Actuum pro quibus res est idque in Instanti sub Poena Banitionis quae D.A. et R.

T. C. ex adcit. L. Exdivi: Bon. Solt.

M. Joannes Chamski Ensiferida Plocens. Actor et alij Cons. M. Josephum Chamski Tribunum Raciaziens. Cit. et alios.

In TC et ex Adcitt. approbata Ultimaria Dispositione Parentali Lucrum Exdivisionis Bonor. pro quo res est in Instanti sub Poena Banitionis quae D. A. et R. reliqua put in Producto

T. C. L. Cassat: Solt.

Gnosus Joannes Wolinski Actor et alij Cons. G. Szumanski Cit. et alios

In TC Lucrum Cassationis Resignationis qua Cassata Lucrum Solutionis Summar. p quibus res est idq in Instanti sub Poena Banitionis quae D. A. et R.

Ex P. C. T. B. P.

M. Franciscus Rosciszewski Judiciae Trris Plocens. Act. et alij Cons. G. G. Czachowski et Sulkowski Cit. et alios

Ex Primo Cit. Termino Banitio quae D. A. et R.

rex pdtus Bedzi

G. Philipus Barckowski actor et alij Con. Ex Mnieszko
wskie et alios Citat

In Tl et ex Adcto Lucrum Solutionis Summae cum provisione
ab Eadem provenienti pro quo res est idque in Instanti sub Poena
Banitionis quae DAeDR.

Ex P.C.T. L.S.S.

G. Adamus Malewski Actor et alij Cone. M. Joannem Gozdawa
Sudraski Dapifer. Vendene. Haeredem Bonor. Sudragi atque G. Fran
ciscum Zmijewski Citt. et alios.

non Sunt

Ex P.C.T. L. Cass. Cujusdam Contractus Dimissionis Agror. cum Dando Calculo

Relicta olim G. Adami Bogurski Actrix et alij Cone. G. ~~Adamo~~ Sol.
~~Bogurski Citt. et al~~ Ignatium Białłoskurski Citt. et alios.

Ex P. Citt. Terno Lucrum Cassationis Cujusdam Contractus dimissio-
nis Agror. cum dando Calculo pro quo res est idque in Instanti
sub Poena Banitionis quae DAeDR reliqua prout in Produ
cto

Ex P.C.T. L. Demolut: molendi ac fatici in Praej. ac Dam: 126

M. Albertus in Mochowo Zoltowski Subjudex Terris Plocens.
Actor et alij Cons. M. Czarnomski Ensifer Terrae Dobrinens. et Gg.
X. Haeredes ac Possessores Bonor. Sulkowa Rzecznego Citt. et alios.

Coram Subdelegato Mco Alberto Jeżewski Dapifero Plocens. in Locum Ejusd. Mci Zoltowski Subjudicis Terris Plocens. ad hunc Actum Substituto In Primo Citt. Terno Lucrum demolitionis aggeris cum praejudicio Actoris extructi Bonificationisq. decessus in Molitura causati pro quo res est In Instanti sub Poena Banitionis quae DA et Remis reliqua prout in Product.

Albertus Jezewski Dapifer Plocens. ad Hunc actum Subdelegatus

Illris Adm. Rdus Rosciszewski Praepositus Sieprcens. Actor Cons. Religiosam ac Deodicatam Constantiam Podoska Conventus Sieprcens. Ordinis S. Benedicti Virginum Monialium abbatissam Citt. et alios.

Ex P.C.T. L. Cass: Ultim: Disposit: L.S.S.

X. G. Andreas Zoltowski Actor et alij Cons. M. Bartholomaeum non Solt.
Zboinski Pincernia Dobrinens. Citt. et alios

Decrum Solutionis

~~Petrus~~ J.C. Ex Rem: ab offi: Bur: L. S.S.
Joannes Uminski Actor et alij Conc. Perfidos et Infideles
Berek Jakubowicz Joachim Jdzkowicz Cit. et alios

G. Stanislaus Zołtowski Actor et alij Conc. G.G. Czachowskie
Cit. et alios ratione extraditionis Subditae
Decrum Extraditionis

Ex P.C.T. L. Sta: Subd:
M.M. Ibomscy Coniuges Pincerniae Terrae Dobrinen. Actores et
alij Conc. G.G. Rywockie Cit. et alios
Ex Primo Citationis Termino Lucrum Statuitionis et Extraditionis
Lae Catharinae Subditae de Bonis Sniedzianowo violenter Inter-
ceptae Compensationis q Carentiae Laborum pro quo res Est in In-
stante sub P.B. quae D.A. et R. reliqua put in producto

Ex P.C.T.B.P. Sol.
Gnosus Michael Wolinski Actor et alij Conc. Nies Opackie Cit. et alios.
Ex Primo Act. Termo Banitio quae D.A. et D.R.

J.C.B.
Gnosus Martinus Lisowski Actor et alij Conc. Mficum Antonium Bagenski Dapifer. Raciazienc. Cit. et alios. non Sol.
In Primo Act. Termino Respectu Pretensionum ex Terra Da Bonor. Grabowo pululantium B quae D.A. et D.R. reliqua pud. in Producto

T.G. exadcit: L. ult: faciendae Executionis
M. Karnkowski Vexillifer Radziejovienc. Actor et alij Conc. M. Mlicki Ensiferiae Plocenc. Cit. et alios.
In T.C.B. ex Adcit. Lucrum Ulterioris fortis finalis faciendae Executionis sub Poena B quae D.A. et D.R.

Ex P. C. T. L. C. Cond: Sol.
Religiosissima ac Deodicata Ursula Constantia Podoska Ordi:
nis S. Benedicti Conventus Sieprcene Virginum Monialium Ab
batissa Actrix Cassandae et alij Cone Vble Capitulum Plocene Cit Cassandae et alios

T. C. ex adei: L. Cass: quor vis Officiosor Actuum Sol.
Eadem Actrix Cum Conventu suo Cone P. Rndum Josephum
Rosciszewski Cit et alios.

Ex P. C. T. L. Restit: Agror Violen: adempton B. P. Sol.
Illris Adm Rndus Stanislaus Malanowski Decanus et Præpo
situs in Ecclia S. Spiritus Sieprcene Act et alij Cone G. Stani
slaum Osiecki Cit et alios.

128

Ex P.C.T. L. Dimiss. Area
G. Stanislaus Zołtowski Actor et alij Conc. G. Mathiam Zglenicki Citatos et alios.

Ex P.C.T. L. S.S. Dotalis.
Relicta A. G. Mathej Włoczewski Actrix et alij Conc. G. Adamum Kaminski Cit. et alios.

Ex ad C. Lexdivisum B.
Relicta et Successores Ob. G. Jacobi Crachowski actor. conc. G. Joannem Crachowski ac Relictam et Successricem Ob. G. Josephi Crachowski Citat. et alios.

G. Josephus Crachowski actor et alij Conc. G. Ignatius Bi-
tyskowski Cit. et alios.

T. C. ex Remiss. ab Officio Crone Placen. Disara Granitzer Sol.
M. Stanislaus Osiecki Actor et alij Conc. Illustrem Adm. Rndum
Malanowski Præpositum Ecclesiæ Siepricen. S. Spiritus Cit. et alios

J. Ex P. C. T. B. P.
Idem M. Osiecki Actor et alij Conc. Illtrem adm. Rndum Mala-
nowski Præpositum Siepricen. S. Spiritus Lot.

30

Ex P.C.T. L.S.S. Dotalis
Pascus Petrus Zakrzewski Vexilliferiae Zawskrzene Act. et alij Cone
Gsum Kęsicki Cit. et alios
Ex Primo Act. Termino Lucrum Solutionis Summae Dotalis cum Provisione p qua res est idq in Instanti sub Poena Banitionis quae DA et R.

Ex P.C.T. L.S.S.
L. Stanislaus Zakrocki Act. et alij Cone M. Michaelem Kucborski Sol.
Venatorem Zawskrzene Cit. et alios.
Ex Primo Actionis Termino Lucrum Solutionis Summae cum Provisione sub Poena Banitionis quae DA et DR

C. T.C. L. Ul. f.
Simon Kokoszyński Act. et alij Cone M. Mlicki Ensiferidar non Sol.
Plocene Cit.

T. C. L. Utt: for:
Idem G. Kolioszczynski Actor et alij Conc. G. Ignatium Białłoskie-
ski Cit. et alios

T. C. L. Utter: for:
Id. Actor et Alij Conc. G. G. Mysłakowskie Cit. et alios non Sol.

T. C. exadc: Rne Indc: vexa
M. M. Zboinscy Pincerniae Dobrinenc Conjuges Actor Conc. Illmum Sol.
Capitulum Plocenc Cit. et alios.

130

Ex P.C.T.L.S.S.
G. Stanislaus Ruzycki Actor et alij Conc. M. Mlicki ~~Notarius~~ Ensiferidam Plocen. Citat. et alios.

Ex Primo Act. Terno Lucrum Solutionis Summae cum provisione pro qua res est idq. in Instanti sub Poena Banitionis quae DA et DR

~~Consens. G. Act.~~
T. G. ex R. ab off. Bell. Ult.
G. Joannes Szulerski Bellzoc. Act. et alij Conc. G. G. Krajnie wskie et Bzskie Act. et alios.

In Tmo Conservato est Ex Remissione ab Officio Executi Burgrabiali ad Judm suum facti Lucrum Ulterioris fortissimalis ac Judicatae faciendae Executionis sub Poena Banitionis quae DA et DR

ex P.C.T.L.S.S. Dotalis.
G. Nicolaus Brzozowski Act. et alij Conc. M. Theresiam de Lewal~~tow~~skie Relictam et G. Kozicki Contem. Viduam ac Sccores cum Eod. Procreatos Cit. et alios. expedita

Ex P.C.T. B.P.

~~GG. Jarosław~~ GG. Zawidzky Act. et alij Conc. G.G. Wybczynski Podoskie et alios Cit.

Ex P.C.T. L.S.S.

M.M. Kaminscy Act. et alij Conc. M.M. Zbeinskie Sol. Pincernia Dobrinen. Cit. et alios.

Ex P.C.T. L. Rest: Rer. Mobilium.

M. Jacobus Kaminski Actor et alij Conc. M. Zbeinski Pincernia Sol. Terrae Dobrinen. Cit. et alios.

Ex P.C.T. L.S.S. Successionalis. Sol.
Relicta olim mfici Stephani Roscisz[illegible] Ensiferi Ciechanoviensis Actrix Cons.
M. Zorawski Pincernae Plocen. Cit. et alios

Ex Primo Cito Termino Lucrum Solutionis Summae Successionalis cum Provisione ab Eadem provenienti pro qua res [illegible] Jdq. in Justitiam Sub Poena Banitionis quae DAEDR

Ex P.C.T. L.S.S.
M. Josephus Kaminski Dapifer Czerniechoviensis Act. et alij Cons. Sol.
M. Zboinski Pincernae Terrae Dobrinensis Cit. et alios.

Ex P.C.T. B.P.
Infidelis Abraham Kiwa Arendator Bądzynensis Act. et alij Cons. Sol.
M. Zboinski Pincernae Terrae Dobrinensis Cit. et alios.

Ex P.C.T. Consors Gnosi Josephi Brudnicki Actrix et alij Conę G. Felicianum Zorawski Citt. et alios. Fol.

In Primo Actt. Termino Lucrum Dimissionis Agror. una cum Dando Calculo Cassationis q. quarumvis Transactionum p. judicio se Subsecutar. pro quo res est id q. in Instanti sub Pena Banitionis quae D.R. et R.

Eadem Actrix et alij Conę GG. Petrikowskie Actt. et alios S.D.

non Sunt.

T.C.L.S.S.

X Relicta Ad G. Joannis Starorypinski Actt. et alij Conę M. Michaelem Kucborski Venatorem Zawskrzenę Citt. et alios. non Fol.

In T.C. Lucrum Solutionis Summae cum provisione sub P.B. quae D.R. et D.R.

G.G. J.P.C.T. L.S.S. Igleniccy Act. et alij Cone. G.G. Kotlewskie Cit. et alios Sol.

In Primo littoris Terno Lucrum Solutionis Summae cum provisione pro qua res est id q. in Instanti sub Poena Banitionis quae D.A.E.D.R.

N. Jacobus Zoltowski T.C. ex adcit. alio: L.L. Exec. Act. et alij Cone. N. Albertum Iglenicki Sol. Cit. et alios.

In H. et ex Adcto Lucrum ulterioris fortis finalis faciendae Executionis pro qua peragenda ad Mcum Loci Capitaneum Remittitur

Infidelis Marek Bigderowicz Judaeus Siepraene T.C. ex Act. Cone. G. Tlubicki Cit. et alios H. Sol.

In H. et ex Adcitatione Solutionis Summarum cum provisione pro quibus res est id q. in Instanti sub Poena B. quae D.A.E.D.R.

T.C. ex adci: L.L. Exe:
N. Jacobus Zołtowski actor et alij Conę N. Antonium Zglenicki Sol.
Citr et alios
In TC et ex Adcitr Lucrum Ulterioris fortis finalis faciendae
Executionis pro qua peragenda ad meum Loci Capitaneum
Remittitur

In P.C.T. L. Remd: in Sortem. Br. Romatowo.
Jae actor Conę N. Mathiam Zglenicki Citr et alios. Sol.
In Primo Citr Terno Lucrum Solutionis summarum pro quibus res
est idq in Instanti sub Pena Banitionis quae DA et DR

In Primo: Cit: T. L.S.S.
GG. Ligowscy et alij actor Conę GG. Starorypinskie Citr et alios. Sol.
In TC et ex Adcitr Lucrum Solutionis summae una cum provi-
sione ac Penis Luitis Dcro Adjudicatis decernendaeq Penalita-
tis rne Contraventionis Dcror pro quo res est idq In Instanti sub
Pena Banitionis quae DA et R.

Ex P.C.T. L.S.S.
Famatus Kalinowski Organarius Ecclesiæ Parochialis Sieprcen. Actor non Solt.
et Alij Cone. Infidelem Marcum Tabernæ Jezeviene. Arendatorem ac Consortem ejus Citt. et alios.
In Primo Citationis Termino Lucrum Solutionis Summæ cum provisione pro qua res est idq. in Instanti sub Pœna Banitionis quæ DA et DR

In P.C.T. L. Cassat. Transactionum.
Consors G. Alberti Szulenski Camerarij Granicialis Terræ Ciechanoviens. Actor et alij Cone. M. Albertum Jezewski Dapifer. Plocens. Solt. H
Citt. et alios.
In Primo Citationis Termino Lucrum Cassationis Transactionum quarum vis Præjudiciosar. decernendæq. Ex divisionis Bonor. ac Solutionis Summar. pro quo res est idq. in Instanti sub PB quæ DA et DR.

TC. ex ade: L.S.S.
Relicta olim Nlis Adami Sniezawski Actor et alij Cone. N. Michaelem Krasniewski Citt. et alios Solt.
In H et ex Adcitt. Lucrum Solutionis Summæ cum provisione pro qua res est idq. in Instanti sub PB quæ DA et DR.

Solt.

T. C. L. P. Execu: Ensiferiae Ciechanoviensis
M. Antonius Rosciszewski, Actor et alij Cons. Relictam et Successores non solum
m. ~~Joannis~~ Kampenhauzen Capitanei Sieleceng. Cit. et alios.
In T. C. Lucrum Ulterioris fortis finalis faciendae Executionis pro qua peragenda ad mcum Loci Capitaneum Demittitur

Ex P. C. T. L. S. S.
Idem Actor Cons. Relictam et m. Stephani Rosciszewski non solum Ensiferi Terrae Ciechanoviens. Cit. et alios
Ex Primo Citationis Termino Lucrum Solutionis Summar. cum provisione pro quibus res est idq. In Instanti sub P. B. quae D. A. et R.

T. C. Exadcit: L. S. S.
G. G. Lukowscy Actores et alij Cons. Successores et G. Gregorij Romatowski Cit. et alios.
In T. C. et exadcitationes Lucrum Decernendae Condescensionis ad Bona Romatowo Sortem Krolewizna dictam cum attinenc. In Ordine Liquidationis Jurium Creditor. Collocationisq. Summar. et Exdivisionis proportionatar. portinum pro quibus res est idq. In Instanti sub P. B. quae D. A. et R.

Ex P.C.T. L.S.S.
G.G. Lukowscy Actores et alij Conę G.G. Zołtowskie Citt et alios Sol.
In Primo Citationis Termino Lucrum Solutionis Summae cum provisione pro qua res est idq. in Instanti sub P.B. quae D.H. et D.R. reliqua prout in producto

Ex P.C.T. L. Extrad. Rer. Mobi. ac Inven. Sol.
Ipsi Actores Conę Eosdem Citatos.
Ex Primo Citt. Termino Lucrum Extraditionis Rerum Mobilium ac Inventariorum pro quo res est in Instanti sub P.B. quae D.H. et D.R. reliqua prout in producto

Ex P.C.T. B.P.
G.G. Borowscy Actt. et alij Conę G. Zawidzki Citt. et alios Sol.
Ex Primo Citt. Termino Banitio quae D.H. et D.R.

Ex. P. C. T. B. P. Sol.
G. G. Malanowscy Actor et alij Conc. G. G. Ligowskie Cito et alios
In Primo Cito Termino Banitio quae D. A. et D. R.

Ex. P. C. T. L. S. S. Dotalis. Sol.
G. Nicolaus Brzozowski Actor et alij Conc. M. Theressiam de Lewalskie Relictam olim M. Kozicki Conten. Viduam ac Succores Cum Eod. procreatos Cito et alios
In Primo Cito Termino L. Solutionis summae Dotalis cum provisione pro quo res est idq. in Insdanti sub Poena Banitionis quae D. A. et D. R.
non sunt.

Ex. P. C. T. B. P. Sol.
G. Roginski Actor et alij Conc. G. Komorowski Cito et alios.
In Primo Cito Termino Banitio quae D. A. et D. R.

Ex P. C. T. L. S. S. Sol.
G. Andreas Kraszewski actor et alij Conc. G. Joannem Zochowski Cit. et alios.
In Primo Act. Zerno Lucrum Solutionis Summae cum provisione pro qua res est idq in Instanti sub P. B. quae D. A. et R. reliqua put in producto

Ex P. C. T. L. S. S. Sol.
G. Andreas Kraszewski act. et alij Conc. G. Bartholomaeum Kęsielski Cit. et alios
In Primo Act. Zerno Lucrum Solutionis Summae cum provisione pro qua res est in Instanti sub P. B. quae D. A. et R. reliqua prout in producto

Ex P. C. T. B. P. Sol.
G. Komorowski actor et alij Conc. G. G. Roginskie Conjuges Cit. et alios
In Primo Act. Zerno Banitio quae D. A. et R.

Ex P.C.T.B.P. Sol. 9/6

J. Paulus Roginski Actor et alij Conc. N.N. Nadrowskie Citat. et alios.

In Primo Actor Termino Banitio quae D.A.E.D.R.

Ex P.C.T.B.P. Sol.

N. Adamus Zglenicki Actor et alij Conc. N.N. Borowskie Citat. et alios

In Primo Actor Termino Banitio quae D.A.E.D.R.

Ex P.C.T.B.P. Sol.

Idem Actor et alij Conc. N. Lukowski citatos et alios

Ex Primo Actor Termino Banitio quae D.A.E.D.R.

Ex Remissione ab officio Cnae Plocen. L. S. S. „ Ensiferiae Plocen. Soli
G. Thomas Tlubicki Actor et alij Conae M. Joannem Chamski
Cito et alios
In Ut et ex Adei Remissione ab Offo Executo Burgrae Castrensis Plocensis
Lucrum Ulte fortis finalis faciendae Executionis pro qua peragenda ad M. Loci Capitaneum Remittitur

Ex P. C. T. L. S. S.
G. Joannes Brudnicki Actor et alij Conae Relictam et Succeres Soli
olim G. Josephi Czachowski Cito et alios
In Primo Cito Termino Lucrum Solutionis Summae cum provisione
pro qua res est in Instanti sub P. B. quae D. A. et R.

Ex P. C. T. B. P.
Idem Actor et alij Conae G. Joannem Czachowski Cito et alios Soli
Ex Primo Cito Termino Banitio quae D. A. et R.

Ex P.C.T. L.S.S. Sol.
G. Valentinus Zołtowski Actor et alij Conc. G. Stanisław Zołtowski Citatos et Alios.
In Primo Actor Termino Lucrum Solutionis Summar. cum provisione pro quibus res est in Instanti sub P.B. quae D.A. et D.R.

Ex P.C.T. B.P. Sol.
N.N. Osieccy Actor et alij Conc. N.N. Swierkocki Osiecki et Alios Cit.
In Primo Actor Termino Banitio quae D.A. et D.R.

Ex P.C.T. B.P. Sol.
Idem Actor et Alij Conc. N.N. Rzeszotarskie Cit.
Ex Primo Actor Termino Banitio quae D.A. et D.R.

Ex P. C. T. L. Satisfa: Contentis Cit.
N. Jacobus Czachorowski Actor et alij Conc. G. G. Zglenickie Cit. et alios.
In Primo Cit. Termino Lucrum Satisfactionis Contentis cit. pro quo res est in Instanti sub P. B. quae D. A. E. D. R.

Idem Actor et alij Conc. G. G. Zglenickie. Cit. et alios non Sunt

Ex P. C. T. B. P.
G. Hilarius Brudnicki Actor et alij Conc. G. Zglenicki Cit. et alios
In Primo Cit. Termino Banitio quae D. A. E. D. R.

Ex P.C.T. L.S.S. Sol.
G. Lucas Zołtowski Actor et alij Conc. Stanislaum Zołtowski Cit. et alios
In Primo Actor Terno Lucrum Solutionis Summae cum provisione pro qua res est in Instanti sub P.B. quae D.A. et R.

Ex P.C.T. L.S.S. Dotalis. Sol.
N. Sulkowski Actor et Alij Conc. Joannem Zeleniecki Cit. et alios.
In Primo Actor Terno Lucrum Solutionis Summae Dotalis cum provisione pro qua res est in Instanti sub P.B. quae D.A. et R.

Ex P.C.T. Lu: Exdiv: Br. Sol.
G. Franciscus Laguna Actor et alij Conc. G. Simonem Kisielewski et G.G. Laguny Cit. et alia.
Ex Primo Actor Terno Lucrum Decernendae Condescensionis ad Bona Wazyno Skory in Ordi Exdivisionis Substantiae ac Pretensionum Fundi pro quo res est in Instanti sub P.B. quae D.A. et R.

Ex Pr: C. T. L. Levat: Summar. 130 Il. Sol.

G. Franciscus Laguna Act. et alij Cone. GG. Dzięgielowskie et Relictam ob G. Alberti Kowalewski et Leszczyński Cit. et alios.

Ex Primo Act. Zerno Levationis Summar. Condescensionis de Bonis cum dando Calculo pro quo res est in Instanti sub PB quae DA et R.

Ex P. C. T. B. P.

GG. Pescy Actores et alij Cone. G. Simonem Kisielewski Cit. et alios Sol.

Ex P. C. T. L. S. S.

Gidem Actores Cone. Gnosum Kęsicki Cit. et alios Sol.

Ex P.C.T. L. S. S. Dotalis

G. Wilewski Actor et alij Conc. G.G. Kisielewskie et Laguny. Sol.

Ex P.C.T. B.L.

G.G. Opascy Actor et alij Conc. G.G. Wolinskie Cit. et alios. Sol.

Ex P.C.T. Respectu Praeten: B.

N. Zglenicki Actor et alij Conc. N. Simonem Zglenicki Cit. et alios Sol.

140

Ex P.C.T.L.S.S.
Nobilis Valentinus Zglenicki Actor et alij Conc. N.N. Brudnickie Sol.
Cit. et alios.

Ex P.C.T.L.S.S.
G. Jacobus Borowski Actor et alij Conc. G.G. Antonium et Mathiam Sol. R.
Borowskie Cit. et alios.

Ex P.C.T.L. Rest: Rer. Opignatar. Le
G. Petrus Nadrowski Actor et alij Conc. G.G. Uminskie Coniuges Cit. Sol.
et alios.

Ex P.C.T. B.P.
G. Petrus Nadrowski Actor et alij Conc. G.G. Roginskie Citt. et alios n. Sol.

Ex P.C.T. L.S.S.
Perfidus et Infidelis Elias Markowicz Judaeus Sieprcens. Actor et alij Sol.
Conc. M. Bartholomaeum Zbeinski ~~Ensiferiae~~ Pincerniae Dobrinens. Citt. et alios.

G.G. T.C. ex adcita: L. Dimissionis Sortium.
J.J. Kowalewscy Actor et alij Conc. N.N. Gutowski et Lisowski Sol.
Citt. et alios.

Ex P.C.T. L.D. Sor: B.D. Kraiewice. 141 K. Sol.
N. Lochowski Actor et alij Cone N.N. Czachorowskie Cit et alios.

T.C. ex adci: L.S.S. Sol.
G.G. Kotarscy Kowalewski Actor et alij Cone G.G. Czachowski Cit et alios

Ex P.C.T. L.S.S. nō S.
G. Franciscus Kargowski Actor et alij Cone Relictam et Successores Dni Jacobi Chamski Cit et alios.

Ex P.C.T.L.S.S.
G. Simon Iglenicki Actor et alij Cone G. Andream Iglenicki Cit et alios Sol

Ex P.C.T.L.S.S.
Idem Actor Cone G. mathiam Iglenicki Cit et alios Sol

Ex P.C.T.L.S.S.
G. Dziegielewski Act et alij Cone Infidelem marek Jachimowicz Judaeum Siepreene Cit et alios Sol

Ex P.C.T. L.S.S. 142 Sol. 2

Infidelis Salamon Markowicz Actor et alij Conc. Relictam ob m[illegible]phani Rosciszewski Ensiferum Terrae Ciechanoviens. Cit. et alios.

Sol.

G. Valentinus Kęsicki Actor et alij Conc. N.N. Brudnickie Cit. et alios

Ex P.C.T. L. Resti: Agros. Sol.

N. Alexander Przeradzki Actor et alij Conc. N.N. Ignatium Przeradzki Franciscum Nadratowski Act. et alios.

Ex P.C.T. L.S. Con: Citat:
G. Jacobus Zorawski Actor et alij Conc. G. Kokoszczynski Citt. et alios Sol.

Ex P.C.T. B.P.
Gnosius Josephus Lukowski Actor et alij Conc. G. Adamum Zglenicki Citt. et alios Sol.

Ex P.C.T. B.P.
N.N. Osieccy Swierkocki Księżopolski Actor et alij Conc. G.G. Fabianum Simonem Osieckie Citt. et alios Sol.

Ex P.C.T.L. Sat: Conten: Citatio: Sol.
G. Bernardus Kęsicki Actor et alij Conc. G.G. Krasniewskie et Pęski
Citt et alios

J.C. exadcit: L. Exdiv: Br. Sol.
G. Joannes Czachowski Actor et alij Conc. G.G. Czachowskie
Citt et alios

J.C. exadc: L.S.S. Sol.
G. Joannes Lisowski Actor et alij Conc. G. Mathiam Zglo-
nicki Citt et alios

G. Mathaeus Obrębski Actor et alij Cone Relictam et Suc=
cessores Dr G. Antonij Smolinski Citt et alios

G. Andreas Sulkowski Actor et alij Cone G. Ignatium Wol=
ski Citt et alios

Ex P. C. T. L. S. S.
N. Guminski Actor et alij Cone N. N. Kowalewski Kło=
bukowski Citt et alios

Venerabile Capitulum Plocens. Actt. Cons. Conventum Sieprcens. Sol.
Ordinis S. Benedicti Virginum monialium Citt. et alios

Jidem Actt. Cons. m. Zboinski Citt. et alios. Sol.

Solut.

G. L. C. T. B.
Antonius Ligowski Actt. Cons. Ludovicum malewski Citt.
Citt. et alios.

mpler Ba:
X M. Antonius Bojinski Dapifer Naciężeńs
actu et alij Cere G Martinum Lisowski Citat
et alios

Infideles Judaei Sinagogae Sieprec. actu et alij
Cer. Henrycum Antonium Kuczołowski Organarium
Lutocinen. Citat et alios Testes

Ill. Ac exadcit respectu
Magnifici Admodum Rndus Bartholomaeus Ja
sinski Praepositus ~~in Sieprec~~ Ecclesiae Jezeri cen
actu et alij Cere Synagogam Sieprec. Citat et alios

Ex P. C. T. L. Statui: Judaej ac rne Circumscri:
M. Zboinski, Act. et alij Conc. M. Kaminski Dapifer Sal.
Czerniechoviae Cit. et alios.

Ex P. C. T. Rne Circumscrip:
Idem M. Actor et alij Conc. M. Jacobum Kaminski Cit. Sal.
et alios

Ex P. C. T. L. S. S.
Idem M. Actor. Conc. Infideles Judaeos Sieprcenc. Eliam Sal.
et Enoch Laniones eiusdem Civitatis Sieprcenc. Cit. et alios

T.C. B.P.
GG. Borowscy Actores et alij Conc. G.G. Zglenickie Cit. et alios. Sol.

T.C. in Vim Exemp: provenc. L.S.S.
Idem Actores et alij Conc. Gsos Kotarskie Cit. et alios Sol.

Ex P.C.J. B.P.
Gnosus Antonius Borowski Act. et alij Conc. G. Adamum Zglenicki Cit. et alios. Sol.

Ex P. C. T. L. ~~Reprodu. Janum~~ Dimis: Spr: Br. Łuttowe Żuki et Zegadły

G. G. Łukowscy Act. et alij Cone G. G. Łukowskie et alios Cit. Sol.

Ex P. C. T. L. extrad: Ferri fab:

X G. G. Mathias Mazowiecki et Ignatius Strachocki Act. et alij Cone non Sol.

X. M. Casimirum Białłowieski Thesaurarium Ripinene Cit. et alios

Ex P. C. T. Rne att. violen: B. P.

G nosus Joannes Czachowski Act. et alij Cone G. Joannem Brudnicki Cit. et alios. Sol.

Ex P.C.T. B.P.
G. Mathias Brudnicki Actor et alij Conc. G. Joannem Brudnicki Cit. et alios. Sol.

Ex P.C.T. B.P.
G. Podoski Actor et alij Conc. G.G. Zawidzkie Cit. et alios Sol.

T.C. B.P.
G. Szumanski Actor Conc. G. Wolinski Cit. et alios

Ad Michael Zalnewski Vexillifer Zawsky actor et alij Sod
Cy G Joannem Smolensky Citat

pre vexa B
Ad Kisielewscy Conjuges actor et alij Cy G Franciscum Zagu H Sd
na Citat et alios

Famati Josephus Wroblewski et Ignatius Parulski
Cives Lupreci actor et alij Cy Ad Josephum et Adamum
Zawidzky Citat et alios

G. Ignatius Białłoskórski Actor Cassandae Conz. G. Simonem Sołtan Kokoszczyński Act. Cassandae

GG. Borowscy Actores Conz. GG. Borowskie Citt. et alios. Sołtan

X Illustri Amdo Rndus Josephus Rościszewski Praepositus Lieprae Actor et alii Cz. Synagoga w Judder Lieprae Citat. et alios

T. C. B.

149

N. Jozewski Dapifer Plocens. Actt et alij Cons.

G. Zawidzki Citatt et alios

G. Ignatius Przeradzki actt et alij Con. Gethexandrum Przeradzki Citat et alios

Franciscus Ignatius Junosza Rościszewski Judex

Trns Palatius Plocen. [illegible]

Mt ~~Jezewski Dapifer Piocenę actt et alij~~ conę

G. Iaroi

Ordo Inquisitionum Sub actu Feriae Tertiae post Dnicam Exaudi in Siepre 1773.

Sol. 2.

GG. Borowscy Coniuges Actores Conc. G. Mathiam Borowski Citatum et alios.

G. Borowscy Coniuges Actores pltes, Et Nlem Mathiam Borowski Citatum personaliter, Iudicium Insistendo decreto ante acti Iudicij Suis in puncto Educendae Inquisitionis additur Mlis ad Rothisandum super Incorruptionem Testium Gnosis Borowskim Coniugibus idq in Instanti Praestitetur, Tandem Inquisitionem Suam Educant praevijs porrigendis Interrogatorijs et Testes Inducant,

Sol.

G. Szumanski Actor et alij Conc. G. Wolinski Citatum et alios

Actor Gnus Martinus Szumanski Actor Citatus G. Joannes Wolinski Actor Pltes Insistendo Decreto Iudicij Suis in puncto Educendae Inquisitionis additur Mlis Iudicio adstante Gnoso Szumanski ad pronuntiandam Iuramenti Rotham super Incorruptionem idq in Instanti Tandem Inquisitionem Suam Educat Testes praevijs porrigendis Interrogatorijs Inducat,

Illustris Rndus Josephus Roscipewski Praepositus Ecclesiae Parochialis Siepre Actor Infideles Iudaeos Synagogae Siepreen Citatum et alios

Actorea per Illustrem Admodum Rndum Josephum Roscipewski Praepositum Siepreen Actor pltor, Citata per Infideles Iudaeos Boruch Matys Iudaeos Sierpienses suo et totius Synagogae Sierpiensis nomine plt et Insistendo Decreto Iudicij Suis ante acti Concessae Dilationis Inquisitionis Interpretatas hocce in Iudicio Lato, additur, Mlis ad pronuntiandam Iuramenti Rotham super Incorruptionem Testium Parti actoreae, Praestitit Illustris admodum Rndus Josephus Roscipewski Praepositus Siepreen tacto pectore in Actoratu Suo in Probationem Obiectorum qua attenta comprobatione Inducant Testes et Suas Inquisiones Educat,

" M. Jezewski Dapifer Plocens. Sold.
" G. Kołakowski Actor et alij Cons. G. Zawidzki Cit. et alios.

Actorea per Nlem Ignatium Kołakowski suo et aliorum actorum et Citatorum nne pltter Citata per G. Josephum Zawidzki pltter

Insistendo Decreto Judicij sui Concessae Educendae Inquisitionis additur Mlis ad Rothsanae Gnoso Kołakowski Actori suo et aliorum nne super Incorruptionem Testium ad Inquisitiones Educendorum ut in Instanti Tandem praestitit, Inducat Testes praecipi Porrigendis Interrogatorijs et Sibi abinvicem Communicandis Et Inquisitionem Suam ad praescriptum Suprascripti Decreti Educat,

G. Joannes Wolinski actor et alij Cons. G. Szumanski Citatus et alios

Actor Gnosus Joannes Wolinski pltter Et Gnosus Martinus Szumanski Citatur pltter Insistendo Decreto Judicij sui Concessae Educendae Inquisitionis additur Mlis Gso Joanni Wolinski super incorruptionem Testium ad pronuntiandae Juramenti Rotham tandem praestiterunt, Testesq. Inducant, Inquisitionem Suam praecipi Communicandis Sibi abinvicem Interrogatorijs Educat

G. Mathias Borowski Citatus et alij Cons. Gs Borowski Conjugis actores

Citatus Gnosus Mathias Borowski pltter Et Gnosi Borowscy Conjuges actores pltter, Insistendo Decreto ante acti Judicij sui Concessae Educendae Inquisitionis additur Mlis Gnoso Mathiae Borowski Citato ad Pronuntiandae Juramenti Rotham super Incorruptionem Testium ut in Instanti Praestitit Tandem praecipi porrigendis Interrogatorijs Sibiq. Communicandis Testibus Inducat Testes et Inquisitionem Suam in Emudationem Educat

G. Zawidzki Actor et alij Conc. M. Jesewski Dapifer Plocen. Cit. et alios.

Actorea per Gnosum Josephum Zawidzki Pltr Citata per Nlem Ignatium Kotakowski Sui et aliorum Actorum nne pltr Insistendo Decreto Antecato Judicij Sui in Puncto Educendae Inquisitionis Additur Mlis Gnoso Josepho Zawidzki Actori ad Rothisandum Dq in Instanti Super Incorruptionem Testium, praestitit Tandem Inducat Testes praevijs porrigendis Interrogatorijs Sibiq ab Invicem Communicatis et Inquisitionem Suam Educat

Synagoga Judaeorum Sieprecz Citat Cor Ulter Rndum Rosciszewski Praepositus Sieprecz actorem

Citata Infidelis Synagoga Judaeorum Sieprecz per Infidelem Actorem Boruchowicz Suo et Totius Synagogae Nomine pltr Actorea Illustris Admodum Rndus Josephus Rosciszewski Praepositus Sieprecz pltr Insistendo Decreto Judicij Sui Concessae parti utriq Educendae Inquisitionis Additur Mlis Judicialis ad pronuntiandum Super Incorruptionem Testium Juramenti Rotham Praestitit Tandem Inducat Testes praevijs Porrigendis Interrogatorijs Sibiq ab Invicem Communicatis et Inquisitionem Suam Educant

G. Ignatius Białłoskórski Actor Cassand. Cor. G. Simonem Kohoszczyński Cito Cassand. non fuit

Ordo Terminor Tactor Sub actu Feriae ~~Secundae~~ Tertiae post Dominicam Exaudi Anno Dni 1773

Instigator Judicij praesens actu Cons G Borowski et alios Termino Tacto Citatis

G Thomas Borowski actu Cons G Joannes Wolinski Trno Tacto Citat

G Joannes Wolinski actu et alij Cons G Thomas Borowski Trno Tacto Citat

Ordo Pœnalium Sub actu Feriæ Quarte pridie Festi Sacratissimi scilicet die nona Junij Anno ejusdem 1773.

Instigator Judicij Pœnæ Actorum Conq. S. Malewski ratione non Solutionis Medium Vadijs et quatuor decem Marcarum Polonicalium pro parte Judicij adjudicatarum.

Actorum conq. Jacobum Borowski Cit. ratione non Solutionis pœnam Simplicem Quatuor decem Marcarum Polonicalium pro parte Judicij adjudicatarum

Actorum conq. S. Mathiam Borowski Cit. ratione non Solutionis pœnam Simplicem Quatuor decem Marcarum Pollonicalium pro parte Judicij Pœnæ adjudicatarum.

Id aut cum S. Paulum Zoltowski et M. Chamsko
Ensiferis Plocens. me non solutionis pœnam Du-
plicem Quatuor decem Marcarum polonicalium pro
parte Judicij Cpbens Adjudicatar.

Tych Wpisów wszystkich Znayduie się 140
22
135

Actum in Termi

Plebanie

1

Proba

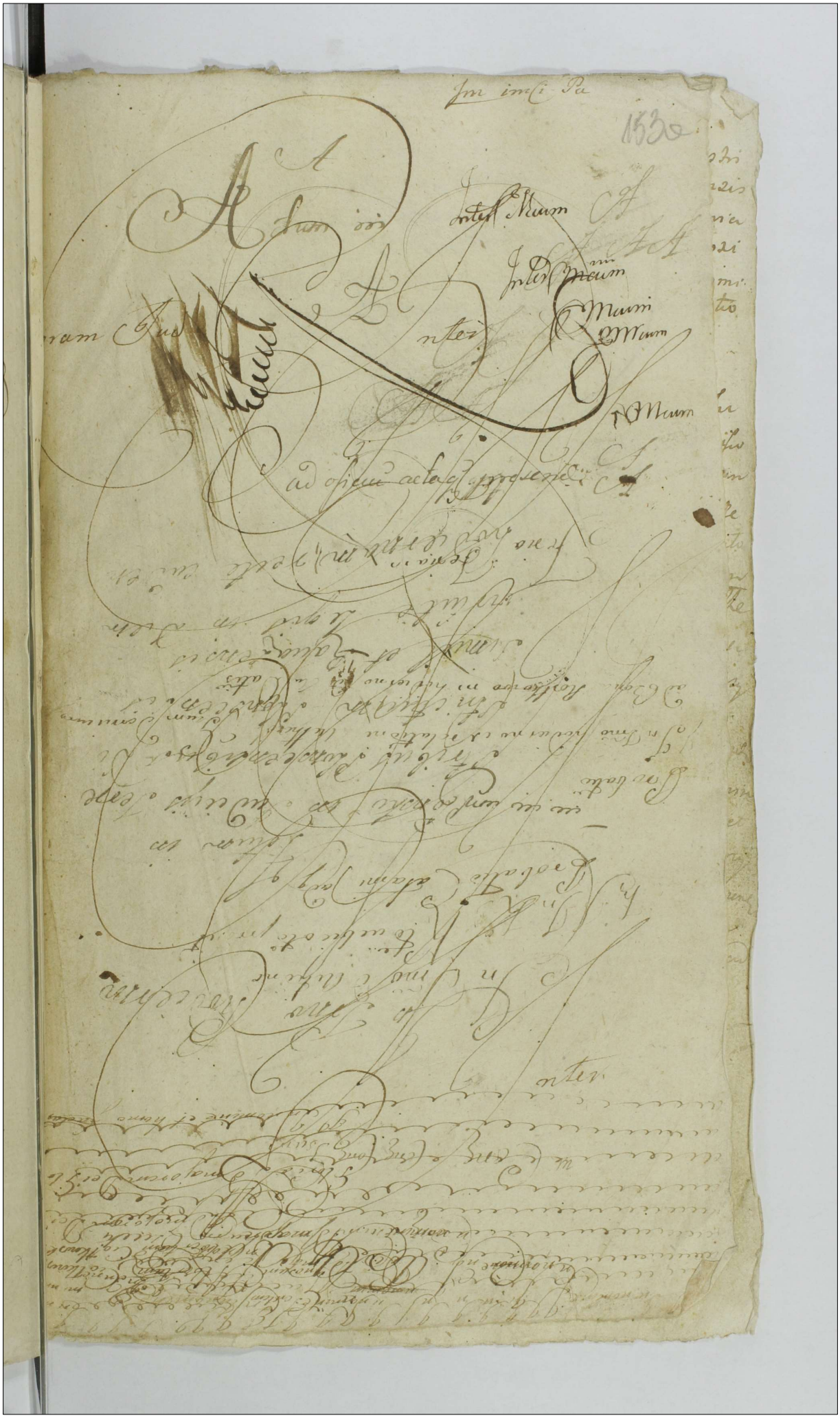

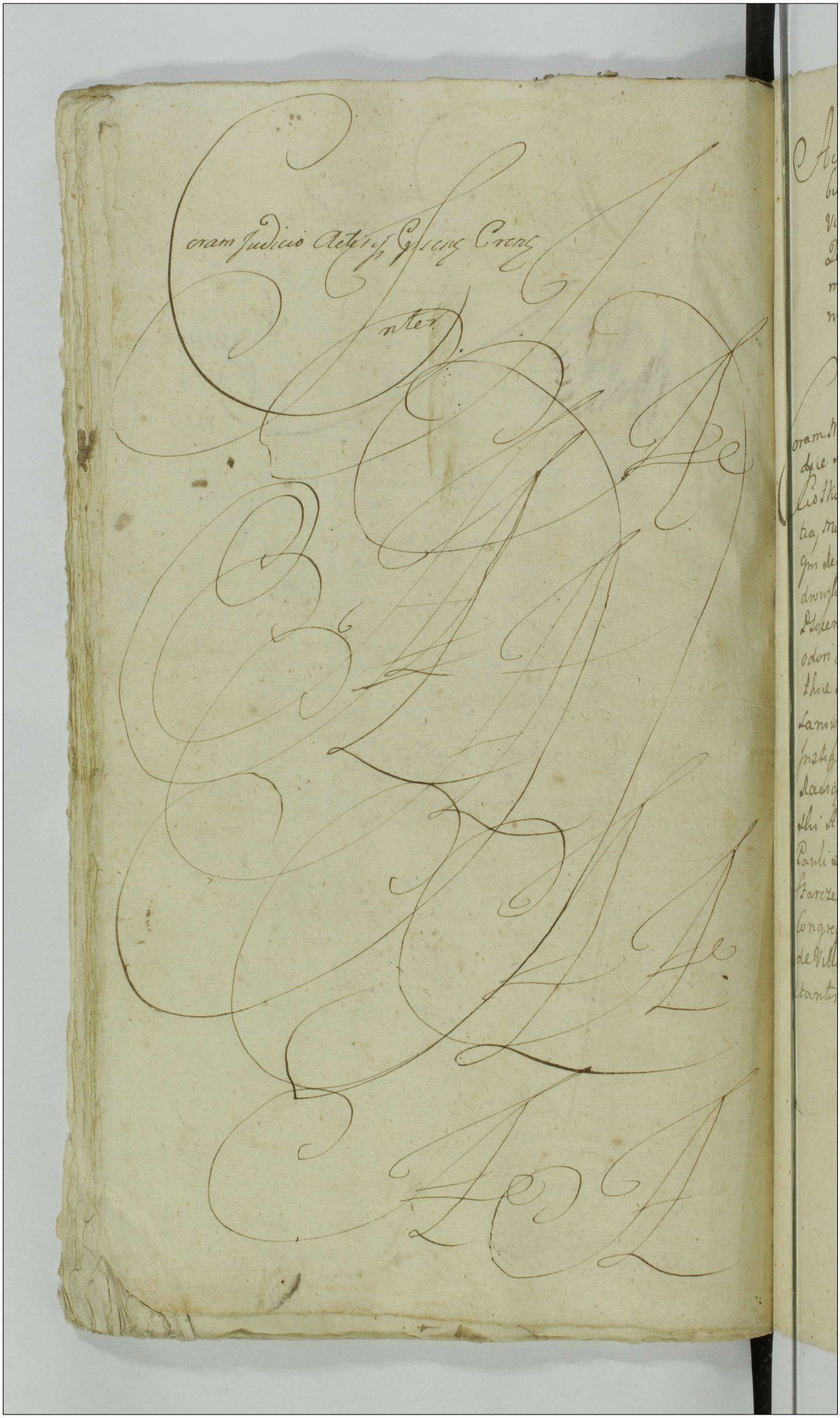

Actum in Płonsko in Terminis Communibus Terrestri
bus Plocensibus Districtuum Płonsciensis et Raciąziensis
Virtute Legis in Diem hodiernam Incidentibus Feria
Quarta post Festa Solennia Sacri Pentecosten proxi
ma Scilicet Die Secunda Mensis Judij Anno Domi
ni Millesimo Septingentesimo Septuagesimo Tertio

Coram Mus Francisco Ignatio in Borowice Rościszewski Ju
dice Alberto in Mochowo Zołtowski Subjudice Francisco
Ciołkowski Notario Terrestribus Plocensibus in Praesen
tia, Nostrum ac Generosorum Josephi Jezewski Clavae Minoris Re
gni Regiminis Equestris Majoris Joannis Gumowski Adami Miło
drowski Camerariorum Pauli Zołtowski Vice Notarij Terrestrium
Plocens Joannis Turowski Camerarij Trns Vispogrodiens Theo
dori Sokolnicki Kobuniec Plocens Josephi Ciołkowski Ma
thiae Mazowiecki Burgrabiorum Crens Plocens Valentini Kisz
Lanowski Josephi Kwasieborski Bartholomaei Stepkowski
Instigatoris Trns Plocens Joannis Rościszewski Pocillatoris
Raciąziens Bonaventurae Ciołkowski Joannis Gościmin
ski Antonij Korzybski Sigismundi Niesułowski Adami et
Pauli Zawidzkich Simonis Tarski Floriani Podoski Antonij
Starczewski ac aliorum plurimorum Nobilium ad Actum Praesens
Congregatorum necnon Mtis Dni Glis Clementis Ulicka
de Villa Rotry Kozy Authentica et Jurati Actui Praesenti ad
stantis et Eundem Acclamantis

135

X Illustris Amdm Rndus Sylvester Zielinski Praepositus Gratiae actor et alij Cum M. Paulum Lutkowski Dapifer Lucoviae Citat. et alios me ~~solutionis~~ extraditionis Decimae manipularis

Condemnatio Sup. Disparem Suspensa cum Comparem

X Idem actor et alij Cum Eundem M. Lutkowski Citat. et alios respectu extraditionis Decimae ~~solutionis~~ manipularis

Condemnatio Similis

M. Joannes Pilichowski Thesaurarius Terrae Visso Sed gradus actor et alij Cum G. Eustathium Smolenski Citat. et alios In Causa respectu violentiae attentatae

Dilatio Inquisitionis

M.M. Eva M. Oborski Ensiferi Sieprcens. Barbara M. Kobylnicki Pincernae Terrae Vice Capitanej et Judicis Crens. Vissogrodiens. Consortes Radziminski Actrices et alij Cons. M.M. Stanislaum Capitaneum Janoviens. Theodorum et Josephum Radziminskie Citatos et alios Rne Cassationis quarvis Transactionum praejudiciosar. constituendae in ordine Competentium assignandar. Dotum massae Substantiae comportationisq. Documentor.

Decretum Condescensionis

Relicta Ob. M. Wesel Dapiferi Sieprcens. Actrix et alij Cons. G. Casimirum Bitkowski Rne Resolutionis Contractu tenutarij dimissionisq. Bonor. Kodłutowo Bonificationisq. praetentionum.

Decretum Inquisitionis

G. Joannes Gumowski Camerarius Terrestris Ploc. actor et alij Cons. G. Simonem Kowiecki ac Perillustrem Rndum Michaelem Zawiski Canonicum Cath. Ploc. Citat. et ad citat. nre Solutionis summae cum praesidio

Decretum Solutionis

Mficus Franciscus Ignatius In Borowice Kosciszewski Judex Terris Plocen. Act. et alij Cons. JJ. Czachorowskie Cit. et alios Rne Solutionis Summae.

Decretum Solutionis

M. Thomas Rosciszewski Pocillator Raciazien. Actor et alij Cons. M. Koziebrodzki Subjudicem Terrem Dobrinen. Cit. et alios. Rne Solutionis Summae cum Provisione pvenien.

Decretum Remissionis

N. Solt.

M.M. Rosciszewski, Ciołkowski, Sokolnicki Palestriae Terres Plocen. Act. et alij Cons. J. Stanislaum Rudowski Commilitonem Cohortis Loricatae Citat. et alios. In Causa Rne depositionis vestium ac aliar. Praetensionum Banitio

Condemnatio

G. Joannes Turowski B.C.P. Actor Conc. mm. et G.G. Ostaszewskie Matr. et Filium Stotfinska Karska Sorores Germanas Paulum Ostaszewski Sorores Ejus Zakrzewskie Conjuges Dapiferos Ciechanoviens. Czosnowski Pincernam Drohiciens. atq. Antonium Stotfinski ac alios Cit. Rne Extraditionis Documentor. Bona Karsy efficiens nihil omnibus evictionis ab Impedimento Reproductionis Jurium Detentionisq. Summar. Citationibus et officioso Aresto prementar. pro quor. resest In Instanti.

Condemnatio Sup. M. Ostaszewskie ac alij

M. Sokolnicki Actor et alij conc. mm. Ubysze Cit. et alios Rne Sub Extraditionis Subditor. Satisfactionisq. Contractuj Resignationis ac Sublationis Puncti Certi Praejudicio.

Decretum Extraditionis Subditor.

X G. Joannes Gumowski Camerarius Terrae Stoc. actor et alij Cq. Perillustrem Rndum Andream et S. Franciscum Chalinskie et Josephum Osiecki Starczewski Cit. et alios rne violenter Supervicquitationis Br. Krasniewo rer. Molitiae Interceptionis.

Decretum Condemnationis

Illis Amdum Rndus Jacobus Lizowski Praepositus Staro
zrebcz Decanus Bilsecz actor et alij Cq G Antonium Kre
notarski Cetat et alios me Solutionis Summae cum prisso
nibus.

Non Sunt

G Joannes Skwarski actor et alij Cq G Hilarium Dramin
ski Cetat et alios me Solutionis Summae cum prisione
Condicionis Decretum Solutionis
Dur.

Idem actor et alij. Cons G Murawski Cetat et alios pro Cau
sa me Solutionis Summae cum prisione
Decretum

G. Simon Tarski actor et alij Conc. G. Paulum Kowie[illegible] Cit. et alios In Causa mi Solutionis Summae cum provisione

Condemnatio

G. Cajetanus Goscinski actor et alij Conc. G. G. Joannem et Carolum Goscinskie Cit. et alios. In Causa Rne attentatam violentiam Punitio

Decretum

G. Czaplinski Actor et alij Conc. G. Dominicum Kozłowski Cit. et alios Rne Solutionis Summae cum provisione

Condemnatio

T.C. G. Girzeński Actor et alij Conc. G. Mathaeum Dobrski Citat. et alios. Rne Solutionis Summae Dotalis

Decretum Solutionis praesentis

G. Franciscus Smoszewski Actor et alij Conc. G. Andream Chądzeński Rne Extraditionis Statuitionisq. Subditi.

Decretum poenalitatis Sup. G. Chądzeński

T.C. Relicta D. G. Hyacinthi Drozdowski Actor. et alij Conc. G.G. Rybickie Citat. et alios. Rne Solutionis Summae dotalis.

Decretum Solutionis

G. Casimirus Cywinski Actor et alij Cons. G. Dominicum Kozłowski Citat. et alios. Rne Solutionis Summae cum provisione.

Condemnatus

~~G. Alb~~

G. Franciscus Przecipewski actor et alij Cons. G. Albertum Smardzewski Citat. et alios respectu Solutionis Summae cum provisione pervenit

non Sunt

G. Simon Kokoszynski actor et alij Cons. N. Josephum Storczewski Citat. et alios me in Licitatione bonorum clusionis et Summae decem aureorum hungaricat. ~~non~~ non Solutionis

Decretum Solutionis

G. Casimirus Sniechowski actor Capandae et alij Cap. G. Felicianum Sol. Karski Citat. et alios Capandae ratione Capationis Cujusvis Condemnationis ac totius processus

Decretum Solutionis

G. Stanislaus Unierzyski actor et alij Cong. G. Smoszewski Citat. et alios nd. Sol. Pne Solutionis Summae cum provisione.

Decretum Condescensionis

G. Antonius Zebrowski actor et alij Cap. Ex Rakowski Citat. et alios ratione patratae necis ob N. Mariannae Czaplicka

Condemnatio

G. Felicianus Karski actor et alij Cum GG. Sniechowski Conjuges Citatis et alios In Causa mea Relevationis Decreti Condlis in fundo Bn. Osiek Włostyborz

Decretum Solutionis

Idem actor et alij Cum G. Casimirum Sniechowski Citatis et alios In Causa mea Solutionis Summae Cum prisione.

Decretum Solutionis

Idem actor et alij Cum G. Casimirum Sniechowski Citatis et alios In Causa mea Solutionis Summae Cum prisione pro

Non Sunt

160

Relicta olim Gnosi Adami Brudzinski Actrix et alij Conc. Relictam et Successores olim G. Mathiae Cywinski Cit. et alios. Rne Solutionis Summar. una Cum Provisionibus Provenienc.

Decretum Solutionis

Gnosi Petrus et Paulus Brudzinscy Act. et alij Conc. M. Valentinum Sutkowski Dapiferiae Lukovienc. Cit. et alios. Rne Solutionis Summae cum provisione provenienc.

Condemnatio

Eidem Act. et alij Conc. G.G. Krzyzanowskie Conjuges Cit. et alios adcitatos. Rne Solutionis Summae cum provisione provenienc.

Condemnatio Sup. S. Cetkowski cum Caeteris

Supersessa

Gnosi Petrus et Paulus Brudzinscy actor et alij Conc. Relictam ob M. Petri Paszkowski Dapiferi Premenecens. Cit. et alios Rne Solutionis Summae una cum provisione Provenien.

NM Just.

G.G. Grabscy Gumowscy et alij Actores Conc. G.G. Ubysze. Cit. et alios. Rne Solutionis Summae cum provisione Extraditionisq. rer. mobilium.

Decretum Solutionis

G. Alexander Wołowski actor et alij Conc. Relictam ob G. Michaelis Wołowski Cit. et alios adcitatos me Comparationis Summae fati Parentis derelictae Conscriptionisq. prio Juramento Registri. rer. Mobilium

Condescensio

G.G. Valentinus et Franciscus Krzyżanowscy Actt et alij Conę M. Franciscum Sugowski Pincernam Sieprcenę Citt et alios. Rne Comportationis Regestri Rer Mobilium et extraditionis Eorunę pro quo res est in Instanti.

Decretum Remissionis ad Remissionem Exercitus Rni

G.G. Jazwinscy conjuges Actt Conę G. Antonium Rzeszotarski Cittum et alios. In Causa rne Solutionis Summę Cum Provisione ab Eaę Provenienti. pro quo res est in Instanti

Communicatio Documentorum

G.G. Pomianowscy Actt et alij Conę Gsos Adamum et Joannem Zieleniewskie Citt et alios.

NS

N. Valentinus Strzegowski Acto et alij Cone G. Antonium et Bartholomeum Gosciche Cito et alios. Pne Solutionis Summe Cum Provisione ab Ea Proveniene.

Decretu Solutionis

N. Stanislaus maliszewski Acto et alij Cone G.G. Strzeszewskie et Goszynskie Cito et alios Pne Solutionis Summe Dotalis Urka Cum Provisione ab Ea Proveniene

Communicatu Documenti

M. Thomas Cywinski Prefectus Cohortis levioris Armature Cone G. Laurent Brzeski Cito et alio Pne Solutionis Summe Una Cum Provisionibus proveniene

Confirmatu

M. Thomas Cywinski Praefectus Cohortis Levioris Armaturae Conc. G. Petrum Brudzenski Cit. et alios Rne Violentiar.

Inquisitio.

Idem Actor Conc. Infidelem Wnuczek Judaeum et Mercatorem Drobinenc. Cit. et alios. Rne Solutionis Summae Cum Provisionibus provenienc.

non sunt.

Idem Actor Conc. Infideles Figle Judeos et Incolas Drobinec. Cit. et alios Rne Solutionis Summae Cum Provisionibus provenienc.

non sunt.

Sol.

Consors G. Thomae Korzybski Actrix et alij Conę M. Jacobum Chamski Tribunum Połocenę Cito et alios. Rne Solutionis Summae una Cum Provisione provenienę

Communicatio Documentorum

G. Adamus mieczyński acto et alij Conę G. Kwasieborski Cito et alios Rne Extraditionis Statuitionisq Subditi.

Delatio Inquisitionis

Sol.

G. Adamus Chądzyński acto et alij Cę G. Franciscum Smoszewski Citato et alios me Indebitae vexae et Circumscriptionis

Conclusa

Relicta ad N Valentini Wierzbicki actor et alij Cap. GG Valentinum Antonium Michaelem Zochowskie Citat. et alios me Solutionis Summae cum provisione provenien.

Decretum Condescensionis

Cad. actrix et alij Cap. G Albertum Wierzbicki Citat. et alij In Causa me Dimissionis Sortium Br. Zabkowo magna et Parva ac Wierzbica Condescensionis de Eadem ac Levationis Summae in vim Exemptionis provenien.

NS

G Theodorus Brudzinski actor et alij Cap. GG Franciscum et Petrum Ulysze Citat. et alios me Irritationis Traditionis

Condemnatio

Sd

G Paulus Zawidzki actor et alij Cap. G Adamum Zawidzki Citat et alios In Causa ratione dimissionis Sortis Bonor. Liberorum unalium Stando Calculo Ex divisionis Substantiae post Parentes derelictae.

Condescensio

Sd

Id actor et alij Cap. G Adamum Zawidzki Citat et alios In Causa me attentatae violentiae

N Sunt

Sd

Nobilis Joannes Gorcienski actor et alij Cap. GG Nicodemum et Antonium Gorcienskie Citat et alios In Causa respectu attentatae violentiae Nd

164

S. Josephus Kwasieborski actor et alij Cons. S. Adamus Mięczynski Citat. et alios ~~mt~~ In Causa respectu Indebitae vexae

Combinata

S. Mathias Słupecki actor et alij Cons. SS. Iwonicki Citat. In Causa respectu violentiae.

NS

SS. Niegorscy actor et alij Cons. SS. Draminskie Citat. et alios In Causa Solutionis Summae Cum visione ac bonificationis Inseminationum in Sortem Bonor. Pęsy Importatar.

Non Sunt

Censors G. Mathiae Kurowski actor et alij Cum G. Victoren Pomianowski Cetera et alios mere violentiae

Accordata

G. Joannes Zylinski actor et alij Cum Relictam et successores ad G. Joannis Wołkowicz Cetera et alios in Causa mere solutionis Summae.

Decretum adcitationis

N. Marcianna de Gierymskie ad N. Alberti Rachocki Relicta Consors vidua actrix et alij Cum N.N. Chędzienski Cetera et alios in Causa attentatorum violentiae

Decretum Inquisitionis

III 165

G. Alexander Zglenicki Actor et alij Conc. G. Antonium Murawski Cit. et alios Solo Rne violentiar.

Decretum Inquisitionis Combinatis Actoratibus

N. Casimirus Gizieński Actor et alij Conc. Rdos Glinoieckie Sigismundum Solo Charzyński Kocięcki Cit. et alios. Rne Extraditionis Inventarij

Decretum Condescensionis

G. Hilarius Draminski Actor et alij Conc. G. Skwarski Cit. et alios. In Solo Rne Indebitae vexae.

Combinata

G. Stanislaus Maliszewski Actor et alij Conc. G.G. Korzybski Mazewski Sol. Cito et alios. Rne Solutionis Summae cum provisione.

Accordata

G. Joannes Siemiętkowski Actor et alij Conc. G.G. Rudowskie Cito et alios Rne Violentiar. Sol.

Decretum Inquisitionis

N. Zabowski Actor et alij Conc. G.G. Nidzgorskie Cito et alios In Causa Rne Solutionis Summae cum Provisione. Sol.

Decretum Communicationis

N. Zabowski Actor et alij Conc. G.G. Nidzgorskie Cit. et alios Rne Violentiar. Sol.

Decretum ~~Inquisitorum~~ Commendatorum

G.G. Cajetanus et Nicodemus Goscinscy Actor et alij Conc. G.G. Szumanski Dłużniewski et Karwowski Cit. et alios. In Causa Rne Levationis Summae Dimissionisq. Sortium Bonor. Kerz pro quo res est in Instanti. Sol.

Decretum Communicationis Documentorum

G.G. Antonius et Florianus Goscinscy Actor et alij Conc. G.G. Karwowskie Cit. et alios. In Causa rne Solutionis Summae cum provisione. Sol.

Simile Decretum

G. Joannes Chadzyński actor et alij Conc. G.G. Rachockie Cit. et alios Sol.
Pne Violentiar. Banitio. Combinata

G.G. Grabczewscy actor et alij Conc. G. Gumowski Cit. et alios. Pne Extra Sol.
ditionis rer. mobilium. Rejecta ad Trnam Condescensionis

Idem actor et alij Conc. MM. Ubysze Cit. et alios. Pne Solutionis Sol.
Summae cum provisione. Rejecta ad Terminum Condescensionis

167

M. Sokolnicki Tribuniae Plocens. Actor Cons. mm. Ubysz. Citt. et alios Jn. Rne. Sol.

non sunt

G. Lucas Goscicki Actor cons. G. Alexandrum Zabowski Citt. et alios Rne. Solutionis Summae cum Provisione. Sol.

non sunt

N. Adamus Zawidzki Actor et alij Cons. N. Paulum Zawidzki Citt. et alios Rne. Solutionis Summae cum provisione. Sol.

combinent

N. Adamus Zawidzki Actor et alij Conc. N.N. Paulum Gosciclu et Gutkowski Cit. et alios. Rne violentiar. Banitio. Combinat. Sol.

G. Rzeszotarski Actor et alij Conc. G.G. Jazwinskie Cit. et alios Rne Solutionis Summae cum provisione provenien. Communicatio Sol.

N. Adamus Zawidzki Actor et alij Conc. G. Simonem Tanski Cit. et alios Rne violentiar. Banitio. Combinata Sol.

168

N. Adamus Zawidzki Actor et alij Comes G. Simonem Tański Cit. et alios. Sol.

Combinata

Relicta Dni G. Alberti Duplicki Actor et alij Comes G. Joannem Krasniewski Cit. et alios Rne Certam Pretensionum. Sol.

non sunt.

Albertus Wirzbicki Actor et alij G. Słupecki Cit. et alios Rne Violentiar.

non sunt.

G. Albertus Wirzbicki Actor et alij Conc. G.G. Wirzbickie Cit. et alios Rne Extraditionis rer. Varian. Sol.

Non Sunt.

G. Mathias Krasniewski actor et alij Conc. G. Chrisostomum Krasniewski Cit. et alios Rne Ex divisionis Substantiae. Sol.

Decretum Condescensionis

N. Niesułowski actor et alij Conc. G. Joannem Goscicki Cit. et alios Rne Solutionis Summae cum provisione. Sol.

Decretum Solutionis

160

N. Sigismundus Niesułowski Actor et alij Conr. G. Czachorowski Sol. Cit. et alios Rne violentiar. Banitio Decretum Inquisitionis

Idem actor Conr. G. Valentinum Szymoniewski Cit. et alios Rne Sol. violentiarum Banitio.

Combinata

G. Kaminski Actor et alij Conr. G.G. Unierzyskie Cit. et alios Rne Sol. Solutionis Summae cum provisione. Condescensio

R. Expulsionis

N. Jacobus Sawicki actor et alij Conc. S. Pomianowski Pib. et alios Rne attentatar Violentiar B. Po

Condescensio

G. Mathias Szulenski actor et alij Cae M. Zalinewski Dapiferum Ciechanovie Citat. et alios p. causa extra ditionis rer. Mobilium fatis ob. Regdowski deselect.

Communicatio

G. Stanislaus Zlysienski actor et alij Cae G. Ignatium Cha chorowski Citat. et alios me attentatar Violentiar

Dnum Inquisitionis

G Bernardus Cywinski actor et alij Cap. GG Karwowski Sol.
uskie Radwanski Glodoski Citat. et alios In Causa ratio
ne attentatorum violentiarum
Decretum Inquisitionis Combinatae Arbitralis

G Joannes Kosienski actor et alij Cap. Josephum Dobr
ski Citat. et alios respectu appropriationis fundorum
~~Condes~~ Condescensio.

G Josephus Zbysienski actor et alij Cap. GG Wolkowicze Sol.
~~Conquestus~~ Citat. et alios In Causa Extraditionis Docu
mentorum Verificationis Inseminationum Solutionis Summae
Condescensio

Sol.

G. Blasius Bełkowski actor et alij cum G. Adamum Dobrski Citato et alios in Causa respectu solutionis summae cum provisione.

Decretum Solutionis.

Sol.

Relicta ob G. Joannis Wołkowicz actor et alij cum G. Josephum Zyszewski Citato et alios respectu solutionis summae de tali cum provisione provenit

Combinata.

Sol.

GG. Nicolaus et Thomas Wołkiewiczowie actor et alij cum G. Josephum Dobrski Citato et alios in Causa ratione attentatae violentiae. Decretum Inquisitionis

171

M. Ignatius Szeptawski Venatorem Dobr. actor et alij Cons. MM. Kossobudzkie et GG. Drozdowskie Draminskie Citat. et alios In Causa ratione patratae necis in Persona ad L. Valentini Subditi ac aliae violentiae

Scrutinium

Idem actor Cons. N. Theodorum Bradzienski Citat. et alios In Causa extraditionis antecubitore alias Parabonik

Accordata

N. Catharina Szymonienska actor et alij Cons. NN. Nagurzewskie Conjuges Citatos et alios In Causa ratione Solutionis Summae Una cum prisione

Non Sunt

M. Cantius Ulysz Venatoriae Ptae ad et alij Cz M. Theodorus Sokolnicki Tribuniae Ptae Citat et alios me levationis Summar ac Dimissionis Br Karolino

Decretum

G. Joannes Draminski ad et alij Cz M. Ignatium Sapławski Venatoriae Dobrin Citat et alios me restitutionis annuli

Decretum

G. Franciscus Machcinski Camerarius Terris Dobrinenae Actor Conae Sat.
G. Antonium Chełmicki Cit et alios Pne Extraditionis Equi

Non Sunt

G. Stanislaus Zlysienski actor et alij C.G.G. Zakrocki et Korzyski Citat. et alios me Solutionis Summae Cum pri-
sione pro vene Decretum Solutionis

G. de Nortkowskie G. Pomianowski ~~Relicta vidua~~ Consors actor
et alij C.G.G. Mathias Stupecki Citat. et alios respectu
expilationis Subditorum Statutionis Subditorum aliorumque atten-
tatorum violentiae. Decretum Inquisitionis

G. Petrus Satkowski actor et alij Cons. G. Paulum Rakowski
Citat. et alios Causa Solutionis Summae Cum pri-
sione accordata

G. Petrus Satkowski actor et alii Cor. GG. Rakowskie Sdd
Citat et alios rne pretensionum ex fundo Wl. Strzeszewo
Accordata

Relicta ad G. Joannis Gorski actrix et alii Cor. GG. Gorscie Sdd
Citat et alios in Causa attentatae violentiae Decretum Inquisitionis

G. Petrus Głodowski actor et alii Cor. G. Franciscus Ro Sdd
gienski Citat et alios in Causa rne Solutionis Summae
Expressione. Decretum

173 Illustris Amdus Rndus Mathaeus Lubanski Praepositus Dziechtaniensis actor et alii Cons. Gs Niegorskie Citat. et alios in Solutionis Summae Compositione pro eorum

non sunt.

Sol.

G. Albertus Karwowski actor et alii Cons. Nles Archut-towskie Conjuges Citat. et alios in Causa me attentatae violentiae

non sunt

Sol.

G. Josephus Malawski actor et alii Cons. G. Mathiae Dobrski Citat. et alios in Causa me Solutionis Summae extraditionisque rer.

~~non sunt~~

Decretum

G. Ignatius Czachorowski actor et alij Cap. 55 Nec Sołtowskie ac Zbyszewski Citat. et alios In Causa me attentatae violentiae Combinata

Sol.

G. Paulus Likorski actor et alij Cap. G. Franciscum Małowski Citat. In Causa me Solutionis Summae Cum pri sione provenien. Decretum Solutionis

Sol.

Idem actor et alij Cap. G. Albertum Karwowski Citat. et alios In Causa me Solutionis Summae Cum pri sione provenien. Decretum Solutionis

G. Laurentius Zglenicki actor et alij cons. G. Joannem Sobieszewski et Gorzicki Citat. et alios in Causa ratione attentatorum violentiarum

Dilatio Inquisitionis

G. Antonius Zlysienski actor et alij M. Ignatius Lubrodzki Judicium Castr. Ciechanoviensis Citat. et alios in Causa respectu variarum pretensionum

Dilatio Inquisitionis

Idem actor et alij Cons. G. G. Karwowski Citat. et alios in Causa ratione attentatorum violentiarum

Dilatio Inquisitionis seu Scrutinium

G Laurentius Zlenicki acto et alij Cen
GG Strzepowski Citat et alios In Causa respe
ctu Exdivisionis Sortis Br Strzepowo dandis de
proventibus Calculi Decretum Condescensionis

G Andreas Strzeszewski acto et alij Cen G Thomas
Pilitowski Citat et alios In Causa me Solutionis Sum
me Cum pristione pro Accordata

Id acto et alij Cen G Valerianum Starzewski Ci
tat et alios In Causa me Solutionis Summae Cum
pristione Accordata

G. Petrus Ostrowski actor et alij Cen. G. Paulum Słupecki In Causa attentatae Violentiae
Decretum Condescensionis

Idem actor et alij Cen. EG. Zakrocki Conjuges Cit. et alios Ratione Levationis Sum in vim Exemptionis Sortis Br. Karwowo Orszumowice pro Confiscationis Praetensionem
Decretum

G. Antonius Starczewski actor Cassanae et alij Cen. G. Adamum Malinski Camerarium Granicialem Vizogradae Citat. et alios Cassanae In Causa respectu Cassationis Cujusvis Condemnationis acto tum processus.
Non Sunt

G Antonius Harczewski actor et alij Cons G Va-
lentinus Zochowski Causa mei Interceptionis [illegible]
ex Suppositionis Decretum Solutum

G Hiacinthus Smardzewski actor et alij Cons
N Paulum Dłużniewski Citat et alios mei atten-
tatorum violentiarum Decretum Inquisitionis

Id actor et alij Cons G Benedictus Mali-
szewski Citat et alios Causa expulsionis de
agris Br Karwowy Trojany Accordata

176 80

GG Josephus et Joannes Strzepeczki actor et alij Con
G Laurentius Zylewicki Citat et alios me adem
ptionis appropriationis agros attentatorum vio sen
tiob. Decretum Inquisitionis

Sol

G Paulus Stupecki actor et alij Con GG Ostrowickie
Citat et alios me attentatorum vio sentiorum
Combinata

Sol

Idem actor et alij Con GG Smardzewskie Satkowskie
Citat et alios In causa ratione Solutionis Summae
Successionalis Communicatio

Sod

M. Ignatius Luberadzki Judicii Cast. Cuchanensis actor et alii Cons. G. Antonium Zlysierski Citat. et alios me attentatae violentiae

Dilatio Inquisitionis Combinatis Actoratibus

Sod

G. Paulus Stupecki actor et alii Cons. G. Petrum Ostrowicki Citat. et alios in causa ratione solutionis summae Cum Inquisitione proveniente

Condemnatio Cum Caeteris Suspensa

Sod

G. Antonius Zakrocki actor et alii Cons. G. Petrum Ostrowicki Citat. et alios in causa respectu attentatae violentiae appropriationis fundi

Condescensio

G. Mathaeus Karwowski actor et alii cum G. Paulus Dłużniewski Citatus et alios in causa mere solutionis summae cum positione poenae

Accordata

G. Thomas Wierzbicki actor et alii cum G. Paulus Karwowski Citatus et alios in causa extraditionis ~~rei~~ Mobilium fatis ad G. Mariannae Wierzbicka derelicta.

Decretum

G. Joannes Krasniewski cum Relictam ad G. Alberti Duplicki Citatus et alios in causa respectu praetemporum ex fundo Br. Ploma pulsatae

Accordata

Sed

G Casimirus Smardzewski actor et alij Cen
G Victorem Pomianowski Cetera et alios
In Causa respectu attentatorum violentiarum

Accordata

Sed

G Josephus Dobrski actor et alij Cen GG
Krajewskie et Starczewskie In Causa respe
ctu Solutionis Summae cum prisione poenae

Combinata

Sed

G Antonius Bethowski actor et alij Cen GG
Malawskie Cetera et alios In Causa extraditio
ni Inventarium rerum Mobilium fatis DD G de Rostko
wskie Malawska directum

Communicata

GG Maluzynscy Conjuges actt et alij Cum Successores ob M. Ge-
gij Matuszewicz Capitanei Stoblicen Citat et alios In Causa ratio-
Levationis Summae in vim Exemptionis Sortis Bl. Bernardi Provenit Dimi-
scenciae Sortis ac Condescensionis de Eadem nec non Verificationis Decreta-
tionis Berrea dependentis Inseminationis

Non Sunt

M. Antonius Rosciszewski Ensifenis actt et alij Cum MM
Radzimienskie ac alios Citat In Causa mei Solutionis
Summae Decretis adjudicat Una Cum prisionibus provenit

Non Sunt

GG Gosciensky Conjuges actt et alij Cum Relictis ob S. Joannis
Gerecki Matrem ob S. Mathaeum Krasniewski Citat et alios
respectu violentiae attentatae appropriationis fundi
dissolutionis metae aliisque Injuriae.

~~Non Sunt~~
Decretum Condescensionis

Sol

GG Charzynscy Conjuges actt et alij Cum G Casimirum Grzeszki Citat et alios Clausa Dimissionis Sortis Br Ioannis Brodowe Summae actt obnoxiae Solutionisq quoad pro Tenuta eiusd Sortis pro Combinata

Sol

G Bernardus Cywinski actt et alij Cum GG Starczewski Citat et alios Ratione Solutionis Summae Cum pro Pensione pro non haberet terminum Libertas.

Sol

Nbs Cywinscy Conjuges actt et alij Cum GG Karwowski Conjuges Citat et alios Clausa attentatae Violentiae Dilatio Inquisitionis

179

G. Joannes Kosierski actor et alij Cap. G. Josephum Niezor-
ski Citat. et alios de causa me solutionis summae
in Exemptionis Sortis Bo. Rybitwy Kolowski provenien.

Decretum Solutionis

GG. Murawscy Conjuges actor et alij Cap. GG. Zglenickie
Citat. et alios respectu appropriationis agror. ac aliar.
Pretensionum et Injuriar. violentiarq.

Combinata

Relictu et successoni od. n. Mathiej Karnowski actor. Contra
n. Simonem Karnowski Cit. et alios ratione solutionis summar.

Decretum

Consortes Gerod. Thomae Zakrzewski et Antoniy Popowski Krassewskie cit. et alij cons. Gros Starczewskie et Krassewskie cit. et alios in Causa rupertae assignationis Dotis

Non S

Relicta et Successoris od. nlis Mathaei Karnowski cit. et alij cons. NN Gosieckie cit. et alios ratione solutionis summae

Non Sunt

P. Nicolaus Kowalewski B.C.P. cit. et alij cons. NN Dzierzanowskie et Komorskie et alios rupertae non solutionis summae una cum processione

Condemnatio

180

P: Martinus Karwowski ad. et alij cum NN Cywinski ad. et alios respectu attentatae violentiae Combinata

P Relicta olim G. Cywinski ad. et alij cum N Paulum Likorski citat. et alios me violentiae

Delatio Inquisitionis.

GG Rojewscy ad. et alij cum G Antonium Lasocki citat. et alios me solutionis [illegible] [illegible]

Decretum Solutionis

G. Albertus Ostrzykowski actor et alii Cap. G. Thomam Pomianowski Citat. et alios In Causa violentiar. in ordine ad reserand. Inquisitionem Decretum ex Inquisitionibus

G. Antonius Pomianowski actor et alii Cap. G. Thomam Pomianowski Citat. et alios In Causa violentiar. in ordine ad reserand. Inquisitionem Decretum ex Inquisitionibus

G. Thomas Pomianowski actor et alii Cap. GG. Ostrzykowskie Citat. et alios me attentatar. violentiar. in ordine reserand. Inquisitionem Decretum Sectis Inquisitionibus

G. Leonardus Karwowski actor et alij Cap. G. Joannes Gosciensky Citat. et alios in Causa ratione Cessationis Resignationis Superstitis Bonor. Karwowo Krzywanice

Decretum approbationis Donationis et Condescensio

Id. actor et alij Cap. G. G. Gosciensky et Bogiensky Sol. Citat. et alios me nolentibus attentatur

Combinata

G. Joannes Gosciensky actor et alij Cap. G. Leonardus Karwowski Citat. et alios in Causa respectu approbationis Resignationis Sortis Bon. Karwowo Krzywanice

Combinata

G. Joannes Gosciensky actor et alij Cons. Leonardum Karwowski Cellar. et alios In Causa ratione attentatorum violentiarum

Conpineta

Relicta ad G. Alberti Smoniewsky actor et alij Cons. GG. Thomam et Paulum Karwowskie Cellar. et alios In Causa Solutionis Summae Cum pensione Contraventionisque Decreto

Non Sunt

Eadem actrix et alij Cons. Cons. GG. Karwowskie Cellar. et alios me Solutionis Summae Successionali post ad G. de Karwowskie Kwasiebarska devoluta.

Non Sunt

G. Goscicki Actor et alij Conę G. Cywinskie Citat. et alios Rne Solutionis in vim exemptionis Sortis Br. Cywiny Woyskie poenien.
non Sunt.

Idem Actor Conę G. Antonium Goscicki Citt. et alios Rne Solutionis Summae cum provisione. ~~non Sunt~~
Decretum Compilationis

G. Lucas Kierski Conę Successores Bonor. ~~Bonor.~~ Kerz Haeredes Rne Leg. Vationis Summae et Jurium reproductionis. reliqua in Producto.
non Sunt

G. Josephus Dobrski Actor et alij Cone G. Joannem Kosinski Citat et alios Rne Certar Pretensionum. Decretum

G. Brudzinski actor et alij Cone M. Thomam Cyrwinski Prefectum Legionis 2. Cohortis Armaturae et G. Stephanum Dobrski Citatos et alios Rne violentiarum Banitio non sunt

G. G. Korzybski et Mazewski Actor et alij Cone G. Malisewski Citat et alios Rne Certarum Pretensionum. non sunt

G.G. Antonius Josephus Rudowscy Actor et alij Coram G.G. Siemiętkowskie Citat. Rne violentiarum Banitio

Decretum Inquisitionis Contractus Actoratus

—

G. Casimirus Biedkowski Actor et alij Cum Relicta Sol. M. Ignatij Wessel Dapiferi Supremi Citat. et alios ratione approbationis Contractus Tenutarij Circa Tenutariam possessionem Bonorum Kodłatowo Conservationis

Decretum Inquisitionis

G. Hiacinthus Smardzewski Actor et alij Cum G. Faliarum Sol. Nieborski Citat. ratione Certificationis Vitulorum

Non Sunt

N Franciscus Starczewski actor et alij Cum G Adamus Sikorski Citat et alios me solutionis summae Cum pensione poenae

Communicatio

G Adamus Sikorski actor et alij Cum Nobilis Starczewski Conjuges Citat et alios pro causa ratione extraditionis rei Mobilium fatis ad G. Karwowska decrebit. Communicatio

G Paulus Sikorski actor et alij Cum GG Franciscus Małowski Citat et alios mediolentiae

Decretum Inquisitionis

Relicta olim Adalberti Szymoniewski Actor et alij Con. G. Paulum Korzybski et alios Cit. ratione Solutionis Summae cum provisione.

Decretum Solutionis

G. Thomas Kociecki Actor et alij Con. GG. Julianum et Stanislaum Nieborskie Cit. et alios Sol. Ratione Solutionis Summae Dotalis cum provisione pecuniae

Decretum Condescensionis

G. Antonius Goscicki Actor Con. G. Valentinum Kruszewski Cit. et alios Sol. In Causa Pne Solutionis Summae cum provisione.

Decretum Comprobationis

G. Joannes Chyczewski Cit. et alij Cons. J. Domini cum Kozłowski Cit. et alios In causa Rne Solutionis Summae cum provisione.

Non Sunt

G. Benedictus Maliszewski actor et alij Cons. Hiacinthus Smardzewski Cit. In causa ratione levationis Summae in vim Exemptionis Sortis Br. Karwowo Trojany poenien.

Non Sunt

M. Pęczkowski Judicia Terrestris Ciechanoviensis et alij actores Cons. GG. Wołowski Cit. et alios

Combinata

G. Paulus Cywinski actor et alij Cont. G. Petrum Bru-
dzienski Citat. et alios In causa ratione violentiarum in-
ne ad reserand. Inquisitiones

Decretum sectis Inquisitionibus

G. Stanislaus ~~Brzeski~~ Wołoski actor et alij Cont. G. Paulum Sd.
Brzeski Citat. et alios ratione solutionis summae
cum provisione pro veniae condemnatio

GG. Brudzienscy actor et alij Cont. G. Stanislaum Sd.
Malinski Citat. et alios
Dilatio Majoris

Sod. n. 15

G Petrus Brudzienski actor et alij Cons. G Paulum Cywinski Citat. et alios ~~Combinata~~ Decretum

G Thomas Pomianowski actor et alij Cons. GG Pomianowskie et Ostrzykowskie Citat. et alios mē violentiae in ordine ad reserandae Inquisitiones Non Sunt

Sod.

G Simon Sarnowski actor et alij Cons. GG Joannem et Jacobum Karwowskie Citat. et alios mē ~~Solutionis summae tam~~ recognoscendae quitationis de Summa exoluta.

Non Sunt

186

G. Simon Brzeski actor et alij Cons. G. Ladewski Cit. et alios respectu attentatarum violentiarum in ordine ad reserandas Inquisitiones. Decretum

Sol.

G. Gabriel Osiecki actor et alij Cons. G. Felicianum Karski Cit. et alios Rne levationis Summae Decretum Condescensionis

Sol.

Idem actor Cons. G. Fabianum Gutkowski Cit. et alios Rne levationis Summae

Non Sunt

G Stanislaus Nykaczewski actor et alij Cen Sol
GG Wołowski Citat et alios me extraditionis
Tritici
Condemnatio

Idem actor et alij Cen G Alexandrum Wołowski Sol
Citat et alios me violentiar
NS

Illustris Amdn Rndus Bartholomaeus Jasinski Sol
Ik Praepositus Jezewjene actor et alij Cen GG Kry
zanowskie Cenges Citat et alios rne libertationis a
poenalitate quavis et statutione L Laykak
Decretum Remissionis ad Tribunal
Rni

GG Krzyżanowscy Conjuges actt et alij Contra Illustrem adm Rendum Jasiński Praepositum Jezivien Citt et alios Ratione Solutionis Poenalitatis et taxae pro L. Layczak.

Simile Decretum

G Joanny Kosinski actt et alij Cons G Josephum Dobrski Citatt et alios rne praetensionum et fundo pulularum

Condescensio

G Simon Tarski actt et alij Cons G Adamum Zawadzki Citt et alios respectu attentatae violentiae in ad inea reserandae Inquisitiones

Combinata

Relicta ob M. Radziminski Succamerarij Cecha
nowij actor et alij Cum Successores ob MM Elizabe
thus et Agnethis Woyslowny Cela et alios
me Corporationis Documentum

Non Sunt

G. Mathaeus Bilitoski actor et alij Cum Successores
ob G. Thomae Zaborowski Vice Notarij Zacrowiensis et M.
Radziminski Cel. et alios ratione Solutionis Summae
Cedulae Citatione

Decretum

G. Gąsiorowska Virgo Innuptae actoris et alij Cum
N. Smoniewski Celab. et alios me violentam
Libertas a Trmo
Franciscus Ignatius Janusz Rościszewski Judex Trmus
Pltus Ploien

Ordo Inquisitionum Sub actu Feriae Quartae post Festa Solennia Sacri Pentecosten in Plensko 1773

G. Thomas Pomianowski actor et alij Cap. GG. Ostrzykowskie Citat. et alios

Actorea per G. Thomam Pomianowski pltr Citata per G. Albertum Ostrzykowski suo et aliorum Citatorum nne pltr Insistendo Decreto Judicij sui anteacti Injunctae Educendae Inquisitionis Additur mtis ad pronuntiandam Juramenti Rothan super Incorruptionem Testium Parti Actoreae id in Instanti: praestitit Jnosus Thomas Pomianowski Inducat Testes et Educat Inquisitiones

G. Antonius Pomianowski actor et alij Cap. G. Thomam Pomianowski Citat. et alios

Actorea per G. Antonium Pomianowski suo et Gnosi Leonardi Pomianowski Citatus Gnosus Thomas Pomianowski pltr, Insistendo Decreto anteacti Judicij sui Injunctae Educendae Inquisitionis et Additur mtis Judicio suo adstans ad pronuntiandam Juramenti Rothan super Incorruptionem Testium idq in Instanti Praestitit Jsus Antonius Pomianowski suo et Bratysz Sinne Inducat Testes et Educat Inquisitiones

G. Albertus Ostrzykowski actor et alij Cap. G. Thomam Pomianowski Citat. et alios

Actorea per G. Albertum Ostrzykowski suo et aliorum Actorum nne pltr Citatus Gnosus Thomas Pomianowski pltr Insistendo Decreto Judicij sui anteacti Injunctae Educendae Inquisitionis et Additur mtis Judicio adstans ad pronuntiandam Juramenti Rothan super Incorruptionem Testium idq Instanti Praestitit G. Ostrzykowski suo et aliorum nne Inducat Testes et Educat Inquisitiones

G. Antonius Goscicki Actor et alij Conc. G. Rosiennicki Cit. et alios

Actorea per G. Antonium Goscicki suo et aliorum Actorum nne pltes, Et Mlis Joannes Ousinicki pltes Insistendo Decreto Judicij sui Anteacti Educendi Scrutinij Additur Mlis Judicio suo adstans ad pronuntiandum super Incorruptionem Testium idq. Instanti, Praestitit G. Antonius Goscicki suo et aliorum Actorum nne Inducat Testes et Educat Inquisitiones

Idem Actor et alij Conc. G. G. Karwowski Sikorski Cit. et alios

Actor Gnosus Antonius Goscicki pltes Citata per G. Martinum Karwowski pltes Insistendo Decreto Judicij sui Injunctae Educendae Inquisitionis Addit Mlis Judicio adstans ad pronuntiandum Juramenti Rotham super Incorruptionem Testium idq. In Instanti Praestitit Idem G. Goscicki Inducat Testes et Educat Inquisitiones

G. G. Karwowski et Sikorski Act. et alij Conc. G. Goscicki Cit. et alios

Actor Gnosus Adamus Sikorski ~~per G. Martinum Karwowski~~ suo et aliorum nne actor ~~Gnosus Martinus Karwowski~~ ~~nne~~ pltes Gnosus Antonius Goscicki pltes Insistendo Decreto Antenori Judicij Concessae Educendae Inquisitionis Additur Mlis Judicio Adstans ~~Gnosus Martinus Karwowski~~ ~~Instanti~~ Gnosus Adamus Sikorski idq. in Instanti super Incorruptionem Testium Praestitit Juramentum Inducat Testes et Educat Inquisitiones

1882

G. Simon Brzeski actor et alij Cap. GG. Gadomski Cit. et alios

Actorea per G. Simonem Brzeski suo et aliorum Actorum nne pltes Citata per nlem ~~Adamum~~ Antonium Gadomski suo et aliorum Citatorum nne pltes, Judicium Insistendo Decreto antecati Judicij sui Injunctae Inquisitionis Educendae additur mlis Gnosi Simoni Brzeski ad pronuntiandum Juramenti Rotham super Incorruptionem Testium Inducat Testes Educat Inquisitiones

Idem actor et alij Cap. GG. Kochanski Citat. et alios

Actor Gsus Simon Brzeski G. Albertus Kochanski Citatus per G. Adamum Mitodrowski Insistendo Decreto Judicij sui Antecati Injunctae Educendae Inquisitionis Additur mlis Judicio suo adstans ad pronuntiandum Juramenti Rotham super Incorruptionem Testium idq in Instanti Praestitit Gsus Simon Brzeski Inducat Testes et Educat Inquisitiones

G. Petrus Brudzienski actor et alij Cap. G. Paulum Cyuinski Citat. et alios

Actor G. Petrus Brudzienski pltes Citatus G. Paulus Cyuinski pltes Insistendo Decreto Judicij sui Injunctae Educendae Inquisitionis Additur mlis Judicio suo adstans ad pronuntiandum Juramenti Rotham Super Incorruptionem Testium Praestitit G. Petrus Brudzienski Inducat Testes et Educat Inquisitiones

GG Zawidzcy actor et alij Cz GG Tarskie Citatus et alios

Actorea per G ~~Joannem~~ Adamum Zawidzki suo et aliorum vicat nne pltes Citatus per ~~Eundem~~ G Simonem Tarski suo et aliorum Citatorum nne pltes Decidendo Adulationem Partes actoreae Insistendo Decreto Concessae Dilationis Inquisitionis Inter Partes Feria Quarta post Festa Solemnia Sacri Pentecosten in Anno 1768 per Judicium Suum in Racięz Prolato Additur Mtis ad pronuntiandam Juramenti Rotham Super Incorruptionem Testium idq Instantanee praestitit ~~Induc~~ Gnesus Adamus Zawidzki Inducat Testes et Educat Inquisitiones

G Paulus Cywinski Actor Cz G Petrus Brudzienski Citatus et alios

Actor pltes Gnus Petrus Brudzinski Citatus per G Simonem Brzeski Judicium Insistendo Decreto Judicij Sui antecedenti Concessae Dilationis Inquisitionis Inter Partes Lato Additur Mtis ad pronuntiandam Juramenti Rotham Super Incorruptionem Testium Praestitit G Paulus Cywinski Juramentum Inducat Testes et Educat Inquisitiones

N Joannes Owsienicki actor et alij Cz G Antonium Gosciecki et alios Citatus

~~Inter~~ Actor Nlis Joannes Owsienicki pltes Citati Gsi Antonius et Josephus in minori aetat Gosciecy ac Valen Kotakowski per Paulum Zoltowski Insistendo Decreto Judicij Sui Concessi Scrutij Inter Partes Lato Additur Mtis ad Rothisandum Nli Osmienicki Actori Super Incorruptionem Testium idq In Instanti Praestitit Juramentum Inducat Testes et Educat Inquisitiones

G. Simon Tanski Cittus et alij Cz. GG Zawidzkie
actor et alij

Citata per G. Simonem Tanski suo et aliorum Citatorum nne pltes
Actorea per G. Adamum Zawidzki suo et aliorum Actorum nne
pltes, Insistendo Decreto Injunctae Educendae Parti utriusque Inqui
sitionis in anteactis Judicijs Feria Quarta post Festa Solen
nia Sagri Pentecosten Anno 1760 in Rauiz prolato Additur
Mtis ad pronuntiandum Juramenti Rotham super Incorruptio
nem Testium idque Instantanea praestitit Gaus Simon Tan
ski Inducat Testes et Educat Inquisitiones in Emundationem

G. Albertus Kochanski actor et alij Cz. NN Brze
ski et Starczewski Cit.

Nlis Albertus Kochanski Actor suo et aliorum Actorum nne
pltes Citata per G. Simonem Brzeski suo et aliorum Citatorum
nne pltes, Judicium Insistendo Decreto anteriori Judicij
sui Concessae Educendae Inquisitionis: Addit Mtis Gnoso Al
berto Kochanski ad pronuntiandum Juramenti Rotham
super Incorruptionem testium in Instanti Praestitit
Juramentum ~~Educat~~ Inducat Testes et Educat Inqui
sitiones

G. Antonius Gadomski actor et alij Cz. G. Simonem Brze
ski Cit. et alios

Actorea per G. Antonium Gadomski suo et Gnosorum Annae Starcze
wska Consortis Ignatij Filij Gadomski nne pltes Citata per G.
Simonem Brzeski suo et aliorum Citatorum nne pltes Judicium
Insistendo Anteriori Decreti Concessae Educendae Inquisitionis
Addit Mtis ad pronuntiandum Juramenti Rotham Gno Anto
nio Gadomski super Incorruptionem Testium idque Instanti prae
stitit Juramentum Educat Inquisitiones et Inducat Testes

M Rosciszewski Judex Terrae Plocensis Actor GG Starczewski u Worowski Citat

et alios

Coram Subdelegato Mco Mathia Mazowiecki Burgrabio Crenensi Plocensi in Locum Mci Francisci in Borowice Rosciszewski Judicis Terrae Plocensis ad hanc Causam Substituto Inter Eundem M Rosciszewski Judicem Terrae Plocensis Adpltem Et Generosum Ignatium Worowski Citat. Plectr. tandem quoniam Nobilis Franciscus Starczewski praesenti in Termino Disparet et post Decretum Demandatae hac in Causa Educendae Ingressitionis ante actum Judicij Condemnare se permittit, Boni de Super Eodem Disparente Intuitu a Sententijs propugationis rerum variarum Interceptionis permittit Condemnatio, et pro Peragenda Executione ad M L Capitaneum Remittit Cum Comparente vero Nobili Ignatio Worowski Suspenditur Causa praesens ad Convictionem Disparentis,

Idem M. Actor conc. M. Nowowieyski venatorem Vissogrodiensem Citat

et alios.

N Sust

Ordo Terminor. Factorum Sub Actu Feriae Quatae post Festa Solennia Sacri Pentecosten anno Dni 1773

Ejusq. Delatores Zelman Zielek Symcha
Instigator Judicij Praesens Actoratione Perfidos et Infideles Lewek Vi
tium, Jacobum Judka, Hersiek Jakubowicz Banasiak Cit. et alios

Actorea per G. Bartholomaeum Slepkowski Instigatorem Judicij dicae Infideles Szymha Lewkowicz Zielek Lewkowicz Zelman Jdzkowicz Judaeos Plonsenses per se personaliter, ~~Ex Infideles Lewek Vitrarium~~ Citata, per Infideles Lewek Vitrarium Jacek Hersikowicz Judka Herszek Jakubowicz Banasiak Judaeos Plonsenses per Eosd. pltes, Judicium Decidendo Citationem ex Termino Facto Editam Quoniam Lesa authoritas Judicij per Excitationem Tumultus Judaeorum Et Eorum Inter se Consanguinalationis Trno obiitur, et Judicialiter, unus ex Judaeis Sanguinolentus Praesentabatur, Quorum Judaeorum Causa Sine Inquisitione Decidi negit Proinde Datur Delatio Inquisitionis Idej Instantanea Educenda, Trno Conservato,

Instigator Judicij Praesens ejusq. Delator G. Josephus Ciołkowski BCP. Cens. Honestos Michaelem et Cristianum Terifabros. Incolas Plonsenses ac alios Trno Facto Cit.

Ordo Poenalium Sub actu Feriae pridie festi Sacra
tissimi scilicet die nona Junij anno Pen. 1773.

Instigator Judicij Pen. lit. ant. G. Thomam Domia
nowski rne non solutionis Septendecem Marcar.
Polonicalium pro parte Judicij adjudicatar.

Id. lit. ant. G. Paulum Cywienski rne non solutio
nis poenam Duplicem Marcar. polonicalium
pro parte Judicij Pen. adjudicatar.

Id. lit. ant. G. Petrum Brudzienski lit. rne
non solutionis Septuaginta Florenor. polonica
lium pro parte Judicij Pen. adjudicator.

1836

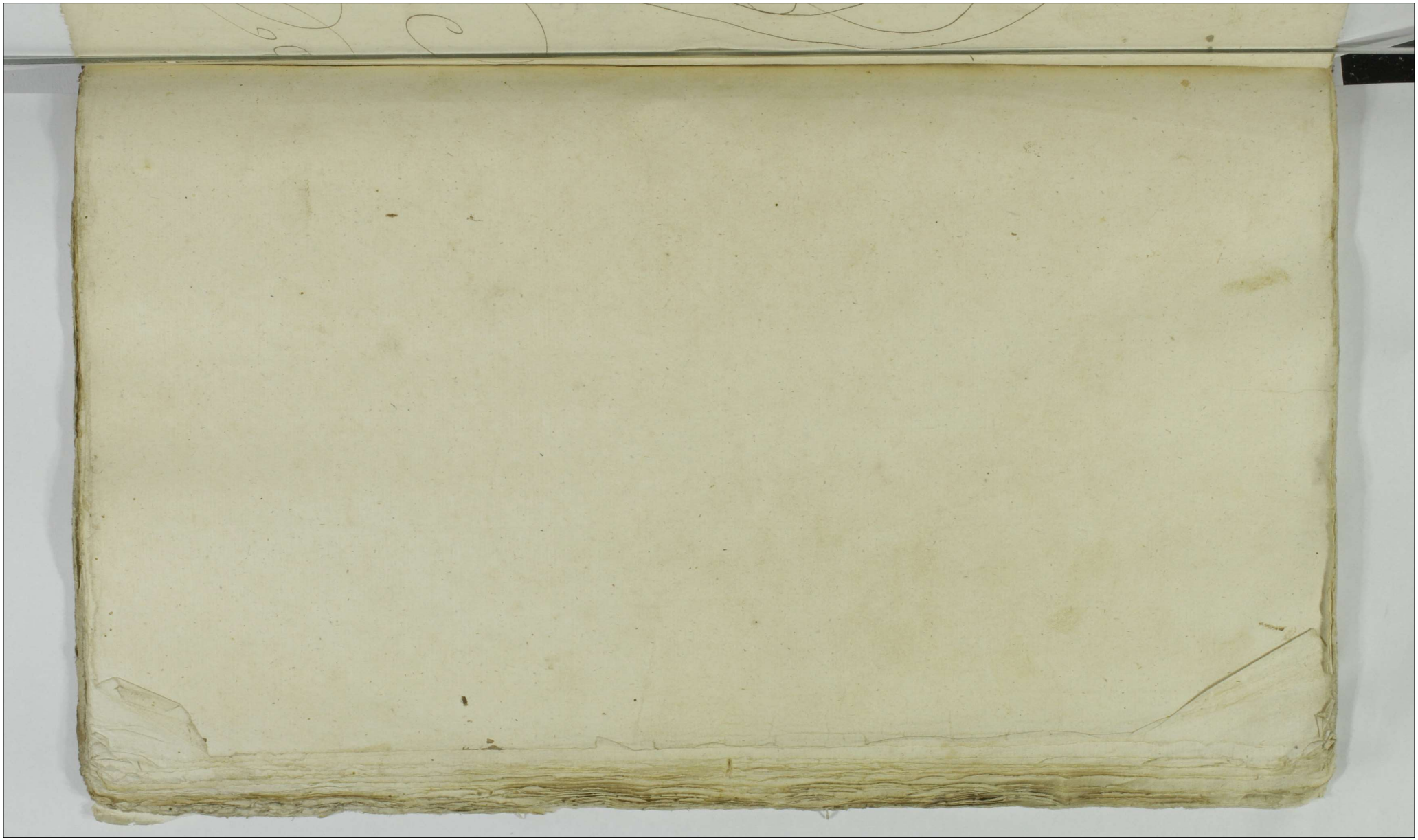


orum

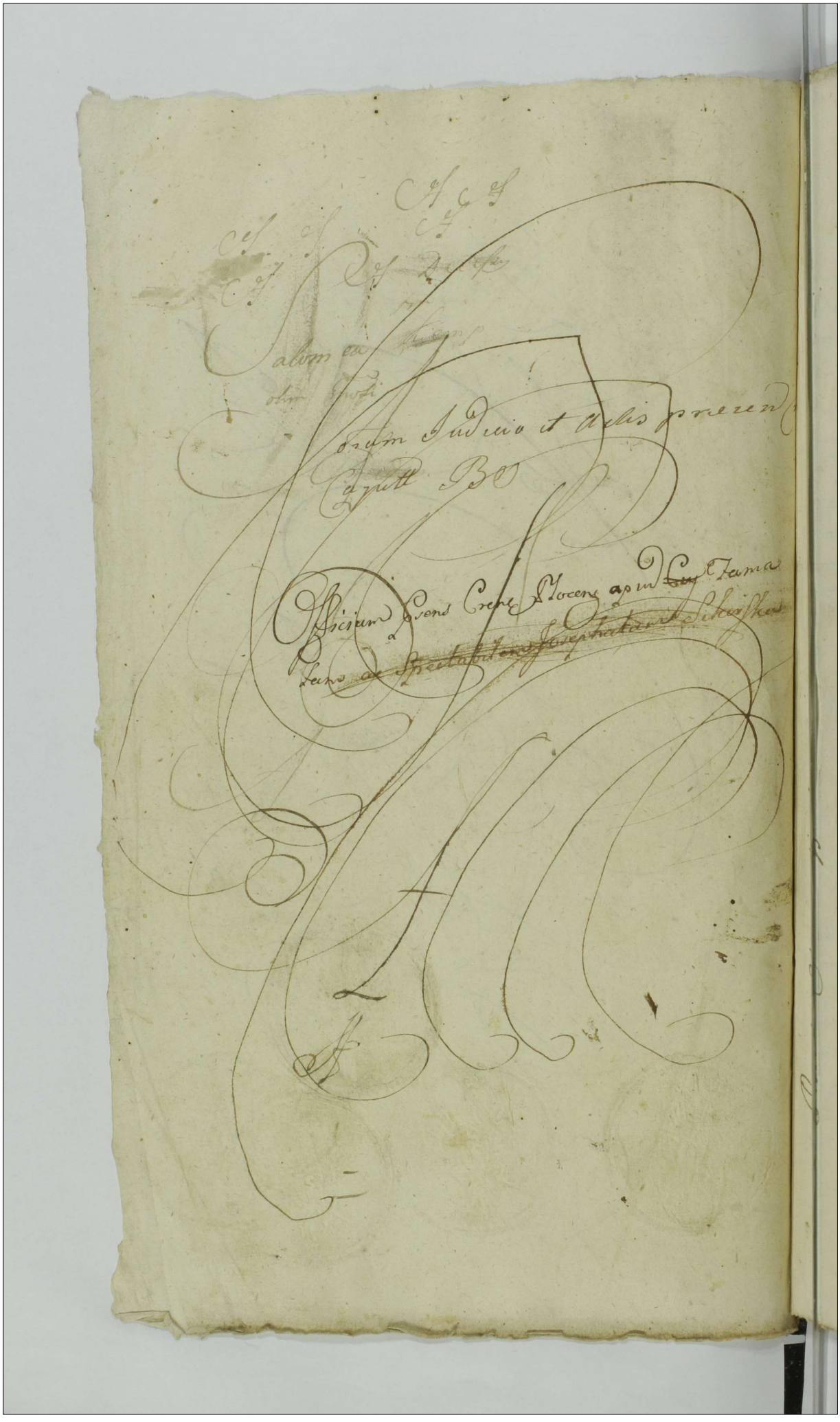

Germanor et Patruelium tum Magnificæ Mariannæ
de Zorawskie primi et Magnifici Demetrij Lasocki Se
cundi ad præsens Mfici Thadæj Karniewski Notarij
Trris et Crenæ Rosanenæ Consortis et Mfici Stepha
ni Zorawski ex et Magnifica Eva Sierakowska
procreatæ Filiæ et Illustrium Mficor Pauli Siera
kowski Castelani Dobrinenæ et Mariannæ Kempska
et Zophiæ in Bogusławice Sierakowska Filiæ Nepotum
et Nepotissæ post et Mficum Nicolaum Kempski
Castelanum Raciązienæ Steriliter vita functum ad
Substantiam Fatis ejus Derelictæ in simul vobis
cum Naturalium Successor Actæ Quivos cum assi
stentia ab utrinq defensio de jure requisita Citant Seu po
tius ad paratum processum Juris totum et Integrum
parata quævis Decreta para Condemnationes revi
ficatorie revificando vobis Causam et Actionem Ju
diciariam morte non nullor Anterioribus Trrnis
Comprehensor Interruptæ Meliorando quosvis eorundem
Trrnor defectus adcitant idq pro eo quia vos Substa
tiam universalem Mobilem et Immobilem plus mi
nus Trecentor Millium Florenor Polonicalium Valentem
post obitum et Illustris Mficii Kempski Castelani
Raciązienæ Steriliter vita functi per et Parentes Vestri
emissis Mficor Actæ Parentibus per Caput et Illustris
Mficæ Mariannæ de Kempskie Sierakowska Castellanæ
Dobrinenæ ejusq et Illustris Mfici Castelani Raciązienæ
Sterilis Sororis Germanæ eor Matris Actæ vero Aviæ ad
participationem Successionis Jure naturæ spectanæ

Nicolaj Stanny

Totaliter

Probatio Calami atq atramenti.

de occupatum cum alienatione suor Actt in huiusq retinet
qua ex re Citamini ad videndq ad audiendq attentandumq
ante omnia ad Amportationem intercisae Nuptialis in
ot Mficam N Kempski et Parentem ot Mficae Zophiae in
gustawice Sierakowska Consortis Suae Conscriptt ad v
Domo Kempsciana deventae tum et inscriptionum refor
riar ejdq ot Mficae Zophiae de Sierakowskie Kempska
vienq per Sententiam Judicij nostri Stringi ex quo
amportatis et alijs per Actt reproducendq Documen
portionem Successionis ex Substantia Successiva
vos integraliter de occupata Actt respicienq ejdq A
cum injungenda Bonificatione non perceptt Concern
suo per Actt proventuum adjudicari Solutione
ejusq portionis Successionalis una cum provisio
aut Bonificatione usus fructus ex Bonis princi
lioribus aquisitis sententiari ac omimodam Satis
ctionem Substantia Mobili et Immobili actt
inveniri in sublationem processus hac in Causa obten
poenas decerni Litis expensas refundi Cetera pro
sa exientia et Negotij Statui et Sententiari Sitis
parituri et Judicialiter responsuri Datt in Sieg
Tu Tertia post Dominicam Jubilate proxima Anno
Millesimo Septingentesimo Septuagesimo Tertio
Indiem hodiernam recte cadente et devenient
partibus ipsis utrisq et quisq Perilustri Reverendis
mo Antonio Officiali Varsavienq Generali Custodi
Gnesnensi Decano Plocenq Mficis Maximiliano Tri
no Plocenq Stanislao Ensiferiq Dobrinenq Theodor
Succamerario Sacrae Regiae Magestatis Sierak
N Jacobum
uskie

Actum in Rzeszku in Terminis Communibus Terrestribus Plocensibus Districtuum Plocensi Simul et Rzeszkiensis Feria Secunda post Dominicam Logationum proximam Scilicet Die Decima Septima Mensis Maij una cum Continuatione Anteriorum Causarum Virtute Legis in Diem hodiernam Judicantibus Anno Domini Millesimo Septingentesimo Septuagesimo Tertio,

Inter Nlem Catharinam de Kwaśkie olim Nlis Francisci Chłkowski Relictam Conservem Viduam Actricem pttem, Et Grosso Martiannam de Kalowskie primi olim Grosi Alberti Jezewski ex post voti ultimi olim Grosi Adami Komonski Conservem Relictam Viduam Matrem et Adamum Jezewski Pliscos Actatos pttes, Judicium decidendo Citationem Partis actoreæ Causam Judicii Edutam Controversijs Partium Auditis Licet quidem Nlis Catharina de Kwaśkie olim Nlis Francisci Sutkowski Relicta Conservo Vidua, Grosam Martiannam de Kalowskie primi olim Grosi Alberti Jezewski Secundi ex post voti olim Grosi Adami Komonski Mentitersita Nupta Relictam Conservem Viduam Matrem Grosi Adamum Jezewski in primo Matrimonij Thoro procreatum Filium per Traditionem Universi Patrimonij Laboratitium Testamenti ultimæ Voluntatis per prefatum olim Grosum Adamum Komonski Mentiter decessum Solicite Nlis Kwaśka qua Soror uterina, dispositorum Convenit Intantumeamj Extradi Concludit, Verum gravias Supradicta Grosa, Martianna de Kalowskie ultimo Mentita, Manifestationem de Actu ejus Feria Prima Post Dominicam Festum Sanctum Visitationis Scilicet Die Prima Mensis Augusti Anno proxime Elapso 1771 a Grosa Bonifacio Komonski nomine Successorum olim Grosi Joachimi Komonski ex Gratia obrembska Virtute Specialis Plenipotentiæ, ex Fratre Germano Grosi Adami Komonski Mentiter decessi Procedentium Contra nempe tosas Dominos ac eorum Grosia Subsecutam Factam Deponit, asseruq hospitalitatem Relegantur ab Ecclie Successoribus ex Sanguine Komonscianis, Relevantibus Reclucit, Sine quorum Compantione Causa presens Decidi ac Manifestato Compositionis Subsecutæ Deinde Negat Deinde Necessariam esse Edactionem Successorum olim Grosi Joannis Komonski ex Sanguine Matricis Rectoritas pro Legenti Judicatum Celebrandi Cadentiam Judicij Cadivenit, et determinat Termino Conservato,

Inter Nles Catharinam Kwiecka olim Dlis Francisci Sutkowski Relictam Consortem Viduam Matrem et Adamum Sutkowski Filium Actores et Actatos per Cancellarium Sutkowska Matrem Suo et Filij Suj nnē pītes Gnosi Martinam de Sakowskie ultimi Voti olim Gnosi Adami Kornowski Conserti Relictam Viduam Matrem et Adamum Jezewski Filium Actatos et Actores Pītes Contra Judicium Decidendo Actationes Partium utriusq; Controversijs Dni et Contra Examinis Ignidem Causa presens facta Sne Inquisitionibus decidi negnt Dni inde Judicium dilationem Inquisitionis pro Sequenti Judiciorum Cedentia pi Procko Actem de Partibus ad Contenta Terminorum et Protestationum Partium utrarumq; dat et Consolut, Conservando Terminum Partibus Inquisitionem Comparendi Peremptorium, ps

Inter Inspidetes Marek Jozwinier Mozek Herrkonier et Relizabethem Conjuges Judicas et Mercatores Dlocen per Cunē Inspidetem Marek Jozwinier suo et aliorum Actorum nnē pītes Et Meum Josephum Sakrzewski Poculatorem Regnen Judicem Civ Dlocen Actatum pītes, Meos Michaelem et Petrum Vedelifer Zawistrzeni Sakrzewskie Actatos per G Mathiam Mazurecki, Meam Theodoram Jezewska olim Mri Casimiri Mlocki Dapifer Visegradien Relictam Consortem Viduam et Gnosum Norbertum Jaroszewski et Delicicianam de Sakrzewskie, Juniorem Conjuges Camerarii Gradnitiales Dlocen Actatos per Cunē Et Meum Antonium Juerzynski Venatorem Lutowien Actatum pītem Stanislaum Olszewski Successores olim Meæ Dnæ Theæ Sakrzewskie cum olim Mri Josepho Mostowski Judicii Dni Zawistrzeni Conserti Actatos per Matheum Krzyżanowski nec non Actores Eorum pītes Pardem Juniorem Meos Barthlomeum Sakrzewski Vedelifer Zawistrzeni Actatum unus Actor unus ex Successoribus olim Perillustris Reverendissimi Mathiæ Jezewski Canonici Cathedralis Dlocen Actatus, presentibus Termino Disparet et se Condemnare permittit Dni inde Cum Comparentibus Causa Pres Suspenditur ad Cognitionem Disparentis Cum Observatione Termini Super qua Disparente Meo Bartholomeo Sakrzewski decernitur Condemnato, ni Suum ultenorius Portus facienda Executionis ad quem publicanda detur Mri et Dnis pro agenda Executione ad Mensem Lapsi decernitur, Publicat,

Inter Inspidetem Pyszel Martonne Judeum et Mercatorem Dlocen ad pītes Et Theodorum de Jezewski olim Mri Casimiri Mlocki Dapifer Visegradien Relictam Consortem Viduam Actat per G Mathiam Mazurecki Meos Michaelem et Petrum Vedelifer Zawistrzeni Sakrzewskie, tum Norbertum Camerarii Gradnitiales Dlocen et Delicianam de Sakrzewskie Juniorem Conjuges Jaroszewskie Actatos per Cunē Meum Josephum Sakrzewski Poculatorem Regnen et Judicem Civ Dlocen Actat pītem per Cunē Meum Antonium Juerzynski Venatorem Lutowien et Successorem olim Meæ Dnæ Theæ Sakrzewskie Actatos per G Stanislaum Olszewski Successores olim Meæ Dnæ Theæ de Sakrzewskie olim Mri Josephi Mostowski Judicii Dni Zawistrzeni Conserti Actatos ad Pītes Eorum Ipsidem Actatos per G Matheum Krzyżanowski

Krzyżanowski

Krzyw Kowskie Dworniam Mus Bartholomeus Zakrzewski unus ex Scholis quon
dam olim Perillustris Andreas Meszkowski Jerzewski Canonici Cathedralis Ec
clesiae Cracov presenti mo Trno Dispares et ze Ecclesiae permittit Pro
de Causa presens Cum Comparentibus suspenditur ad Conjectionem Dispa
rentis Cum Conservatione Jurium Super quo Disparente Decernitur Conde
mnatio Similis prout supra, cum Additione Gratiae Mtis ad Publicandum et Rem
ittendo ad M Loci Capitaneum Publicad,

Inter Jnfidelem Mariannam olim Jnfidelis Lewek Moskowicz Consortem Felicianum Bidar
skiadrem Actricem per Jnfidelem Wolek Lewkowicz Filium pter, Meam Rhedderum
de Jezewskie olim Mtis Sacrmi Notarii Dapifer Vspogniense Stolae Conventus Vi
dnum Josephum Poullatowicz Scriptum et Judicem Ordi Plocens Michalem et Re
tum Zakrzewskie Vexillifer Lanciciense nec non Norbertum Jaroszewski et Fe
licianum de Zakrzewskie Jnfra Conjuges Cumergnie Granitales Plocens
Citat per Matthiam Mazowiecki Succesorem olim Modestowicz Zakrzewskie
et Josephi Mostowski Judicis Plocens Conjuges cum Rutowicz Consule Citat
per Clum Mtis Intromissorum Actionarium Latifundiorum Cum Filiam
ejus ex olim Nia Domicella Zakrzewskie progenitam Citat per Stanislaum
Odrowąż Rhedderum Generosum Mtis Bartholomeum Zakrzewski Vexilli fer
Lanciciensis Citat presens mo Trno Disparet Proinde Cum Comparentibus
Suspenditur Causa ad Conjectionem disparentis Super quo Disparente Permitt
Condemnatio Similes prout supra, cum Additione Mtis et Remittendo ad M Loci
Capitaneum Publicat

Inter Simonem Brudzinski Actorem pter Et Jnfideles Szaje Matys Jacek Lewkowicz Gut
man Lewkowicz Abram Jakubowicz Lebek Abramowicz Citatos per Eundem Jnfidelem
Gutman Lewkowicz Suos et Coarum Citatorum nne pter Jnfidelem Szaje
Markowicz Judaeos Plocenses pter Judices Plocenses, Et Depriam Perfidi et Jnfideles
ut pote Mosiek Sterszowicz Abyszel Elaszowicz Marek Joszowicz Mosiek Lewkowicz
Marek Zarna, Lewek Markowicz Ostaq Synagoga Judeorum Plocensium # Citati
tium Trno Disparent et se Condemnatae permittunt Proinde Super eod disparen
tibus permittitur Condemnatio prout in Simplici Regestro continetur et pro Re
agenda Executione ad Rnum Locci Capitaneum Remittitur Cum Comparentibus
vero Causa Suspenditur ad Conjectionem disparentium Cum Conservatio Jrm
Publicat

Inter Rum Joannem Umiastowski Burgrabium Cracens Plocens Actorem per Rum Matthi
am Mazowiecki Plenipotentem Inscriptum Et Jnfideles Sterszek et Noe Jaku
bowicze Judaeos Plocenses Citatos pter Judicium Decidendo Citatorem Partes
actoreq, Controversijs pro et Contra Jnductis et Examinatis Decernit Quatenus Jnstrumen
to Scripto manuali de Data ejus Die Secunda Junij anno 1766to in Curia Chmielen
Patuato Super Summam Quadringentorum Quinquaginta Quinque Florenorum
Polon Jn vim Juris Joannis Umiastowski Burgrabij Cracens Plocens Dato manibus pro
prijs Scriptoris Jnfidelium Judeorum Subscripto Quam Summam Supradictus
ex provisione pendenda decernit dari et Jnfidelis pro Vigilia Festi Sancti Nativitat
Sancti Joannis Baptistae in anno presenti ventura una cum Jnstantia per
Quinque a Centum Lustris Dilatationibus Rnum Trnum Reprodueendis ad manus Judeo
Petrus actoreq, Coram Actis Cracens Plocens Sub Poena Juris Circa Manifestationem
Fiendis

faciendam publicandam suprascripto Persfki et Jaxpeters Judej solvant et dealiter Enume rent decreto exequigore, Luta pena trium Marcarum Polone Persfki pro Erno Latis factorio sub ngore suprascripto Judicio suo totali subscripti ligore eade gre pralium Latendo decreto presente ligore,

Inter gnosas Elizabetham gnosi Petri Koskowski et Apolloniam Primo olim gnosi Je orgij Kotarski Capest vote Leundi olim gnosi Adami Staroypienski delicta corserter viduas actrices per Canc gnosam Koskowska suo et Sororis Sue nne plter, meam Theresiam de Kosztowskie primo olim gnosi Adamo seeun di mu Joannis Podoski Thesaurarij data quidem conservtem matrem tum gnosos Josephum Joannem Magdalenam Apolloniam et Catharinam Virgines Innuptas filios et filias Koskowskie Atatos per gnosum Josephum Koskowski filium et fratrem natu majorem suu et natri fratris et sororum suarum nne subsequente compantione adinventa partibus Experimenta et Experimento Deinde do Atatorem Partis actoree Contraversij partium Exaudita judicium decernit Quatenus Partes Lis ab initio documenta quevis causas presentem Litigen certia mediante Consenbendo summario per Partes et judicium subscripto mensem juramento futura judiciorum Cadentia in Decreto ea alterna subsequenda, sub Executo ne in Registro Communicent gestaquam subsecutum Communicationem vel non judicium decernet quod Jus et justitie erit Erno Conservato,

Inter P Petrum Ciesziewski vexillif Terdam Terre Halicien Actorem pter, Pacem decem Reverendum et Paulum Norbertum Jaroszewski presentem, Camerarie Granitiarum Lucen Atatum pter, Judicium Deinde do Atationem Partis actoree Contraversij Partium Exaudita, Teneri suum Petrum Ciesziewski Satisfacere decreto Ante acti judicij inter Partes mutuas pro Lata in Punito Comprobationis Injuncte Liper Recitatam Summe Quindecem Aureorum Hungaricalium pro Cingulo Persico Ejus mu Ciesziewski adjudicate Dom Instante Et aditum alis ad monitum Dan per judicium suum depromptam Juramento Rotham judicio stand Tandem Parte attentante per Partem actoream Comprobationem, judicialiter Expleta, Quaditta to, judicium decernit Quatenus suprascriptus gnosus Norbertus Jaroszewski Camerarie Granitialis Summam Decem Et Octo Quindecem Aureorum Hungaricalium Decreto Terrestri Lucen adjudicatam et modo primum Erectam Citra Provisionem Jris et pro Vigilia Festi Nativitatis Sancti Joannis Baptiste, in an no presenti venturo, Coram actis Cren Lucen Sub Pena Trium Circa stampe Stationem faciendam publicandam ad manus Partis actoree Solvat et Realiter Enumeret Luta Pena trium Marcarum Polone pertium Erno Latis factorio et sub ngore suprascripto Judicio suo totali ea ligore presenti sub secunto ligore ea Regio pralium Latendo

Inter Eamdem P Petrum Ciesziewski vexillif Halicien Tandem gnosum M Stephanum Ciesziewski vexillif Halicien presenti Erno Dispareat et se Compromisse in Lucem ultimum Portis Finalis faciendi Executionis permittat

Lwinde Super Eod Disparente permittitur Condemnatio et pro peragenda Exe
cutione ad Dn Locu Capitaneum Remittitur, in Negotio vero Principali prout in Com
plicu Regestro Continetur, Publicat,

Inter Gnosos Adamum Mutodrowski Cameranum Terrestrem Lucen et Rosalian Krza
nowska Juxiem Conjuges ato Lucam Sitkowski Autores per Cum Gnum Mutodrows
kum Suu et Consortes de Cpusd Gri Sitkowski ex ne pltr Et Gnum Josephum Mach
czynski Citat ac ~~Judicentes~~ Judicienter Tandem Dominicus Gnosus Josephus
et Dorothea de Machczynskie Juxiem Conjuges Parenter Martinus et Bernard
Olly Dratt ne pltr Citati presenti in Drno Disparent et se Condemnare permit
tunt Lwinde causa presens Cum Comparente Gnosu Josepho Machczynski Suspendit
ad Convictionem Disparentium, Cum Conservatione Terminis Super quibus Dispa
rentibus Decernitur Condemnatio prout in Complicu Regestro Continetur, et pro peragen
da Executione ad Dn Locu Capitaneum Remittitur, Publicat,

Inter Gnum Mathiam Niedrowski Autorem pltr, ~~Gnosum Adamum Kozicki Insimbere Comparentem~~
~~Judicium Decernit Quatenus Gnosus Adamus Kozicki Citatus Coram Judicio Com~~
~~parere Debuerit Coram Eodem Judicio Ad Declarandum Judicium Suum~~
~~Ad Actionem Ad Exceptam Gnosi Mathie Niedrowski Contra Gnosum Adamum~~
~~Kozicki Citatum Coram Eodem Judicio Ad Declarandum Quare Non~~
~~Pro Parte Gnosi Mathie Niedrowski Contra Gnosum Adamum Kozicki Citatum~~
~~Coram Eodem Judicio Ad Declarandum~~ Quoniam Judicio suo Sufficienter Deductum
est Gnosum Adamum Kozicki Condemnationibus Trinis Prima videlicet in Termino
Contumacibus Terrestribus Lucen in Scripto ex parte Gnosi Mathie Niedrowski Super
Gno Adamo Kozicki in Lucen Simplici Solutionis Summe Infrascripte, Sub Actu Fe
rie Quinte post Dominicam Oculi Quadragesimalem, anno 1463 Altera, Feria Secunda
post Dominicam Rogationum anno 1464 in Lucen ulteriori Dena, Tertia in Lucen
ultimario, Feria Secunda post Dominicam Rogationum in Anno Sequenti 1465
omnibus in Judicio Terrestribus Lucen respective non Solutionis Globalis Sum
me Centum Quinquaginta Typhone Super Eod Gnosu Adamo Kozicki ex
Parte Gnosi Mathie Niedrowski Partis Juxerint Obtentus Proce
su Sumario ~~Cercitatus~~ una cum Testibus ejus Sufficienter Convictum, Et Lwin
de Sufficienti Comparitione Adinventa Parti Actoree Juxerint in Contumaciam
Partis Citate Juxerit, Et Experiri Mandat in Experimento Judicium Decernendo Et
Diurno Testorum Ludowo Lwinde ab officio Burgrabiali Executionali Summ Judicium
Fautam tum Actionem ex parte Gnosi Gnosi Mathie Niedrowski Contra Gnum
Adamum Kozicki in Solutione Summe Centum Quinquaginta Typhonum una
cum Provisione ad Idem Judicium Petitam Decidendo Controversiis Incontumaci
am Partis Juxerit Et Audito, Judicium Decernit Quatenus Gnosus Adamus
Kozicki Cum Testibus suis per Certanei Convictus Juxerit Deinde Scripto Manuali an
te Specificationem anni Data Manu propria Gnosi Gnosi Adami Kozicki Subscri
pto, Inhibitione tamen Processus in anno 1466 ad Judicia Lucen Terrestria Et
cen et ad Ultimarium Gradum deductum Subsequentis Dilato Super Summam Superius
Specificatam Centum Quinquaginta Typhonum Gnosi Mathie Niedrowski
Lemente,

quam Summam Suprascriptam una cum Pensione ab Inhoato Processu
Jnet pro Vigilia Festi ~~Sancti~~ Nativitatis Sancti Joannis Baptistæ mi anni
presentis ventura, Coram Actis Crenz Dvcens Sub Pena Bnis mi Caru Contra
ventionis Circa Manifestationem faciend Publicand ad Manus Gnosi
Gnosi Mathiæ Niedwhoffki Partis Jurementis Solvat et Realit Enumeret
Lucta pena Trium Marcarum Polonicat Partim Dnis Satisfactionis
et Subintrore Cui Judicii sui totius Sub Securis Rigore et Regni Pralium Stat
endo Nec non Jta Substationem Trinarum Suprascriptarum de anni
et Actibus Specificatarum Condemnationum pro quaq Earum per Ple
nam Simplicem Quadruordecim Marcarum Polonicat pro ut in Levi cum
ma, Obtentarum, Sententiando Jd Gnosus Adamus Kozicki ~~Actor~~ Partis
pro Satisfactionis, et Sub Judicio sui ~~Superpendent~~ Judicium Sub Simili in
gore, Superius Apposito, ~~Extendendo~~ Valent Solvat et Realiter Enumeret Decreti Pœn
igore,

Inter Gnosum Alexium Grzybowski Actorem ex Pter, Et Gnosum Bartholomeum Kisielewski
at Lugsores olim Gnosæ Regnæ Ptecaperwskia Citatos per Cum Gnosum Kisie
lewski Suu et Corum Citatorum mdat Pter, Judicium Decernendo Citationem ex
parte Gnosi Alexij Grzybowski contra Gnosos Bartholomeum Kisielewski
Parentem, Jacobum Franciscum et Mariannam Filium et Filias in Prius
Matrimonio Thoro ~~Procreatos~~ Procreatos Cum olim Gnosa Regina Præcupe
rem eorundem Alexij Filia procreatos Kisielewskie, pro Solutione Summæ
Quadringentorum Flpp honorum una cum Pensione fiscali Judicium Extan
Controversiis partium pro et contra Gstatis Exactis, Judicium decernit
Quatenus Gnosus Bartholomeus Kisielewski Parens Præstando Decreto Cren
Ducens, Inter Partes Lasc Sub actu Feria Secunda in Crastinum Festi Immac
Conceptionis Beatissimæ Virginis anno 1765 prolato Summam
Quadringentorum Flpp honorum tam antehonby Decretis quam ultima
rio Superius de anno Specificato ~~Deputatis~~ rem Partis actoreæ adjudicatam
Quam Summam Respondens Rescissionem pro Secta tam pte per Singula capitula
Quam Summam Suprasuprascriptam una cum Causis ne Jnet pro Vigilia
Festi Nativitatis Sancti Joannis Baptistæ, mi anno presentis ventura
Coram Actis Crenz Ducens Sub Pena Bnis mi Caru Contraventionis Circa
Manifestationem faciendam Publicandam Salvis quietationibus per Partes
Astantes in Rerum Satisfactionis reproducendis prævia in rem perscrut
tis rem quærendam Capitibus ad Manus Gnosi Alexij Grzybowski Solvat et
Realiter Enumeret Lucta Pena Trium marcarum Polonicarum Partim Dnis
Satisfactionis et Subintrore Cui Judicii sui totius ~~est~~ Valent Jn Instantis et Regni
Stus Pralium Sub Simili Pena Bnis Solvendo, Quo Interest Pretensam Contro
versionem Decreti Crenz Ducensi Superius Specificato ac Jn Substationem Con
demnationis Circa Manentem esse Cum Decreti Obtenta Quærunt Partes Quibus
Principi Super quibus Decem Copphonum Judicium Alter se se Accordarunt,

Prout Ex

Lvrde Judicium Sententiat Quatenus et Premissam Idem Gruszczyński
wski pro parte Contraventionem causam pro Termino Lapsorum Sententia
dorum Subrogare superius appositio fiat Quod Actor Condemnationem attenta
Judicialibus Comparatione, ea parte Quod Gruszczyński super Gruszczyński
Kiszelewski Parente et Filio ac Patrabij attentam presentium Negotium
obtentum, Judicium Capat etc attenta partium Comparatione Judicium Capat
et Annullat Decretum Quemque Cujus

Acticatt

Inter Perspectos et Infidelem Gutman Moszek et Abelicz Jacobum Lewkowicz Gruszczyński
Plebeum Actores per Eum Infidelem Gutman Suum et Fratris Sui immediatum et
Mum Theodorum de Gorzenskie olim Mum Casimiri Mitschi Papiesch Visegrad
Selectam Consortem Victoriam Josephum Pocillatorem Sepicense et Judicem
Cum Plebeum Michaelem et Petrum Vexillifer de Lawszkowo Zakrzewskie
nec non Norbertum Jaroszewski Camerarium Gracoviense et Felicianam
nam de Ladzinewskie Jacobum Conjuges ac Successores tam olim Mum Dorotheæ
Zakrzewska olim Mum Josephi Mostowski Judicis Terr de Lawszkowo quam
olim Mum Dorotheæ Dorotheæ Dorotheæ

personaliter Comparentibus et Secum Judicialiter Controvertentibus quarum Partium Controversijs Exauditis Judicium decidendo citationem Partis actoreae Decernit Quatenus Partes utrique Documenta Causam presentem Concernentia sibi a binis vicibus mensis consecutivis demandanda ac prestanda Juramenta pro Tutura Judiciorum huiusmodi alternata in Stylo Celebrandi Cadentia Comunicent, de sub Executione in Causa presenti pertransacta Subrelaturae vetuerunt Judicium decernet quid Juris et Justitiae erit Termino Conservato,

Inter Quosvum Antonium Dobrzenecki actorem Pter et Quas Cunegundam de Sokolowskie, primi olim Quosi Alberti Mostowski Judicis exparte vero olim Quosi Petri Medlinski Relictam Consortem Viduam Matrem ac Successores cum olim Quo Medlinski procreatos Citatos per Suprascriptam Quam de Sokolowskie ultimo Medlinski Matrem Suo et Successorum Quorumcumque Pter, Comparentibus et Secum Judicialiter Controvertentibus quarum Partium Controversijs Exauditis Decidendo Citationem Partis actoreae Judicium decernit Quatenus Quosalunegundas de Sokolowskie Primo Mostowska ultimo Quo Petri Medlinski Consors Relicta Vidua, Juxta Scriptum Matuali per olim Quum Petrum Medlinski Maritum et super Summam Centum Quinquaginta Florenorum Polonicalium Quo Antonij Dobrzenecki modo accommodatum acceptam, Fidem Quo Antonij Dobrzenecki de Dato Marty Anno 1763 datis, Quam Summam Suprascriptam actualiter per olim Quosum Petrum Medlinski Maritum Levatam et per Consortem Judicialiter agnitam Emundando Quo ad talium ab olim Marito Sibi dimittens Jn et pro Vigilia Festi Nativitatis Sancti Joannis Baptistae in anno presenti ventura, Coram Actis Crenae Stocene, in Casu Contraventionis circa manifestationem faciendam Publicanda, Citatam Coram Judicialiter per Partem actoream Fundatam Originalem vero Justa obligationem Scripti Quia in personam Persolventis Dem Quosalunegundas Sokolowskie Ad manus Partis actoreae sive Quas Disponentis Solvat et Realiter Exhibeat, Lucta Poena Trium Marcarum Polonicalium Parti non Soluenti Praefixa et Subrogare Cui Judicii hoc pacto tacite Jnstante Subsidiario Rigore ea Lege Poenali in Casu Extendendo Decreti presentis Vigore,

Inter Quosvum Michaelem Roznowski actorem Pter, Perillustrem Andream Antonium Edzem de Canonicum Cathedralem Stocene Citatum per Quos Laudatos Sokolowski Nos Joannem Stanislaum Crene Lipinene, et Matthaeum Perrestren Dobrzenec Fratres Germanos ac alios Successores olim Perillustris Andreae Sebastiani Stanyprinski Canonici Cathedralis Stocene Citatos per Nuncium Joannem Stanyprinski Notarium Suo Fratris ac Actionum Citatorum nomine Pter, Venerit Partem actoream quo ad Jnstrepe Perillustris Reverendissimi Antony Edzem de Canonici Cathedralis Stocene de Termino et Contentis docere, docuit, Partibus Causam prosequi Jubet in prosequendo Judicium decidendo Citationem Partis actoreae, Controversijs pro et contra Illatis

Exauditis

Edaditis Quando quidem Judicio suo Arestat, et Manifestatione Coram Actis Cur
Plocens Feria Quarta, post Dominicam Cantate proxima Subiect Die Decim
ima Mensis Maij anno Dni Presenti Millesimo Septingentesimo Septuage
simo, Tertio, per Generosum Antonium Cotka, nomine Gnosi Michalis Rozno
ski contra Generosum Joannem Stawrzyninski Notarium Curiae Plocens Circ
nens Terre Dobrinens olim Perillustris Andreae Primatis Sebastiani Stawrzyn
ski Canonici Cathedralis Plocens Fratrem Germanum et alios Successores olim
Perillustrem Andream Antonium Zebrzenicki Canonicum Cathedralem
Plocens, ejusq olim Perillustris Andreae Stawrzynski Executorem Intuitu
Summae pro Contributionibus Militibus variis Petitae Vocatis Stante Arendatoria
Posessione Bonorum ibi Levis Erogatarum Statim post Librecuta facta facta
Generosum Michaelem Roznowski Villa cholery Spiritualia, Jure praestimoni
ali per obtinem Quondam Perillustrem Andream Stawrzynski Canonicum
Cathedralem Plocens deventa ab Eodem modo arende per aliquot Annos Depedepe
re Supplementum Quod Manifestatus pro ut Premissa Bona, pro loco Contractus
Arendatorij ad pedes matris pervolutaq ejusdem Anno arendatum Pecunio
sa, sibi Dimissa habuisse Juramentum Explendum modo quo Supra Explendum
obtulisse, Debitq Regestrum Erogatarum Expensarum pdicto Militibus Stante
sua Arendatoria Posessione, Super Summam Quadringentorum Quinquaginta
Florenos manu Propria Subscriptum, Judicialiter Deposuisse Cujus Legalitatem
Legestri justa qui tationes ab his variis Militibus habitas et olim Perillustri
Andreae Stawrzynski Canonici Cathedralis Plocensis Juris ea ejus Confecti
tas, Connotatione Propria manu ejusq Perillustris Andreae Stawrzynski
Scripta et Signata, in Judicio reproducta, Consistentem Decedendis Extrac
dando per Partem Actoream Deposita, Summam Quinquaginta Speciosante Solidos
pro Cujus Solutione Summe premisse in Expensas militares Erogate Generosum Mi
chaelem Roznowski tangunt Exhibendo Expensionem suam Arendatoriam in Bo
nis tamen Spiritualibus Successores olim Perillustris Andreae Stawrzynski
Canonici Cathedralis Plocens ad presens Suum Judicium Convenisse, Re Circa
Audiendo Justitiae et Equitati, Attrahente se Generoso Michaele Roznowski ad Com
probationem Juratorem ad tam Superveram Rationem Modo Arende Premissa
Bona cholery Spiritualia, quam Stante ejus Posessione, Erogationem in
varios militares Summas, Quadringentorum Quinquaginta Florenos Solvisse Ju
dicium id Instantanee, circa Connotationem Propriam olim Perillustris And
reae Stawrzynski in Judicio Deposita, Summam Quinquaginta Vespicante
Ad Edictum Generosum Michaelem Roznowski Admissibilem Adinvenit, et Ad Jurat
Illis Ad pronunciandum per Judicium Suum deprompta Rotharg Sprut Ejus
Juramenti Rotharg Sprut Premissa Bona, cholery modo arende Pars Actorea
Obtinuit, Stante ejus Posessione, Suprascriptam Summam Militibus realiter
erogabi

errogarit, et Justo parti actoree ad Restituendum debetur, Praestiti Juramento
Qui attento Judicium Decernit Quatenus Succesores olim Perillustris Andreae
mi Stanczyszyński Canonici Cathedralis Plocens Leopoldus Perillustris Andreae
simus Antonius Edzienicki Canonicus Cathedralis qua Executor Summam
Quatuor Quadringentorum Quinquaginta Florenorum Polonicalium Juramento Li
citam, In et pro Vigilia Festa Nativitatis Sancti Joannis Baptistae in anno
praesenti ventura Coram Actis Curiae Plocens in Casu Contraventionis Ordi
Banitionis Circa Manifestationem faciendam publicandi Qd Manus Partis
Actoreae Solvat et Realiter Enumerat Lustra Plena Primi Marcarum Polonicalium
Parti in Primo Solutionis Praefato et Subnexore Coram Judicio Sub Poena
Viva Pena Trium ad Regestra Praetium in Instanti Solvendi Publicandi Valva
vero Curiae Summae Deputatorum, Ubi ubi de jure verunt Et Cum quo Competentia
Vindicatione Reservata, Decreto Praesenti Vigore, Ff ad Decretii Rebus Mobilibus

Inter Generosum Sebastianum Lukowski, Primicerium Generosi Josephi Malczewski Secundi voti
olim Nobilis Martini Grochowski Relictam Consortem Viduam Actricem pte Ex
Steenslaum Niemojewski et Annam Gorzechowska Juniorem Conjuges Actae per
Curiae Generosum Rutkiewski tenentem Curiae nre pte, Et Dominum
Generosum Michael Lukowski et Catharina Gorzechowska Conjuges tum Generosum Anto
nium Krupczewski praesentem in Primo Disparte et Condemnare praemittunt
Invinde Super Qua disparentibus in Curia ulteriori Sortis Finalis ac Judicii
de Bonis faciendo Executionis mey Contraventionis Decreto permitti
Condemnato, et pro Faciendo Executione ad Mensem Cuiusque Remitti
Curiae Comparentibus vero Supersedetur Causa, Ad Determinandum et de mense Julii
Curiae Conservato Termino,

Inter Infidelem Herschalamonowicz Judeum Plocens Actorem et Citat Coram Judice
Delegato per Matheum Xięża Lowski Mun Stanislaum Kurkowski et Petro
lam de Ostrowski Juniorem Conjuges Notarios Curiae Plocens Citatos et Ad
per Nomen Curiae Mantiemchus et Contractus nre pte Comparentibus et Secun
Judicis Citatur Contrvertentibus quarum Partium Controversia pro et Contra
Statuta et Edicta Decidenda Recitatae Partium utrarumque Scripturae
Causae Edictis Decidendis, Licet quidem Decernendo, Nisi Infidelis Herschalamonowicz Judeus Plocens
pro Solutione Summarum Binarum Primo quidem Quadringentorum Octoginta
ta, Tymphorum alterius Quingentorum Nonaginta, Quinque, Payne et Groszorum Quinque
Polonicalium Decreto Curiae Plocens Inter Partes Modernas Sub Actu Feriae Secundae post
Dominicam Jubilate Anno 1766 proxime Celebrato Judicaturum Juramento Civili
praesente in Judicio agit Manifestationem eius ejusque Decreto tuae Contra
ventionis obtentae reponit Solutionem qua immemorem, Instantaneam Condem
dit, Cui Tamen Pars Citata Simul et autem videlicet Mun Stanislaus Kurko
wski

wski Notarius Crene Bobrowniczę Ostando pmpam dolutionem Summarum Manife
statuxe Feria Tertia post Dominicam Septuagesime anno 1763 Coram actis
Crene Bobrowniczę per Meam Petronellam de Ortowskie primo olim Mri Francisci
Zakrzewski Venatoris Terre Zawkrzenę Secundo Edmezen Voti Cupraesenpte Mri Kur
kowski Notarij Olim Crene Bobrowniczę Consortem Jn Assistentia Mri Antonij Orto
wski Camerarij Granticalis Terre Dobrzenę Jn Ordine Decessus a Jure ad Statum Supple
Primesi Mantij habito Concurrentiam Numerosam Creditorum Patris Patratus Pre
dictam Solutionem Summarum ex Onere olim Mri Francisci Zakrzewski Venato
ris Terre Zawkrzenę Bonorum Grzymo heredi devicantur Jmo attento Concursu
Creditorum Jmpetibilem Jnfert nunciatorum Bonorum Grzimi Summisi
Conservari alibi Jmportatis Subjectorum Possessioni Jnvestiri Successionemque ipso
Patratum Hereditatem post Bonis Data olim Mri Francisci Zakrzewski Prime
vi mantio mezen Consortes sue vi Mri Zakrzewski Vocalli per dat Zawkrzen
et Meum Josephum Zakrzewski Poullatorem Rerpiene Judicem Crene Ptrene
Patres Germanos Resolutam esse Probat Sine quorum Compantione tanquam
naturalium Successorum Creditor Cap attendendi pe Mri Zakrzewski Jure
tenj Decessus venia Concedentibus quam Graciamet Mri Zakrzewski Equalmet
Concedenpte, actualiter re Judicij, facto Decessus Recepiantur esse eosdem duchs
nem Zakrzenowzey ad Citationem jam Alterum Mri Kurkowskie Personalem
Compantiorem Vig pro Sequenti Judiciorum Suorum Cadentia in Plocko ea alter
nata Celebranda per Jnpedelem Judaeum Herz Salamonowicz sive alios Creditto
res qui ad pmissa Bona Grzymo recurrere Possunt, Sub Lubre quendam Edmisit
post quam Subsequend peractam vel non Judicium Decernet quid Juris et Justitie
ent Olim Conservato Causa mezen Decidi negut, Provide Suppensa Resolutione
Cause predene ad Satis factum Decreto, pd mezen

Jnter Gnum Adamum Kowalewski Actorem et Citatum pter, et Gnum Constantinum Szuman
ski Citatum et Actorem pter, Gnam de Mémezewskie Kowalewskie Citatam
per Eumq Kowalewski Maritum, Comparentibus et Secum Judicialiter Contro
vertentibus quarum Partium Controversijs pro et contra Jnductis et Causatis Citatis
nes partium utrarum Decidendo Pro ad Actoratum Gnosi Adami Kowalewski
contra Gnosum Constantinum Szumanski olim Stanislai Plocien Judicium
Sententiat Quatenus Gnosus Constantinus Szumanski Jnscitando Scripto
manuali q quarta Obis anno 1765 in Plocko Datato, per olim Gnum
Stanislaum Szumanski modernj Citati Parentem in rem Gnosi Adami Kowa
lewski Super Summa Restantem Duentorum Tymphorum pro Pretensionis
but mutuis ea Decreto anno 1763 Liquidatam Emicantem quamobrem
dato mandatum tenta olim Gnosi Szumanski Parentis Subscripto Quemdam
nam Judicialiter agitatam Supra descriptam Duentorum Tymphorum Polone
Jnet pro Vigilia Festi Nativitatis Sancti Joannis Baptistae in anno
presen

presente ventura, Ipram actis Cron Glocen, Sub Pena Bnis m Casu Cor
traventionis circa manifestationem faciendam Publicandi, ad manus
Partis actoree Solvat et Realiter Enumeret Luta Pena trium Marcarum
Polon Parte m Dno Solutum jmpso Et Subnigore Cor Judicii Suo m In
stanti Subsecutiva Pena Bnis ea Regia Realium obtinenda Solvenda Qui
Spectat Seruitium autoratum Gnosi Constantini Szumanylo olim Gnosi Stanislai
Szumanski Filij Contra Gnosos Adamum Kowalewska et Annam de Manez
wskie Conjuges Prmotum Signidem Cau Causa Intuita Pretensionum Fundi
Rendo Bonis Dominicalibus Pertinentium restitutionis q Inventariorum presen
te m Judicio versatur Igitur sine Condescensione Debet negut Inde Re
cessarium ese Condescensionem Generorum Camerariorum Terrestrium Di
censium unius absentia non obstante m Fundum Bonorum Dni
Grunski Captato Tempore m anno Millesimo Septingentesimo Septu
agesimo Tertio Concludendorum, Quod Judicium facta temestiva anticipa
re una vel Duabus Septimanis Primum Condescensionis precedente Mutuo Par
tium Limpetu Condescensurum, De Pretensibus Fundi Damnis Injurijs quibu
uis Successibus Egre patebunt, Inquiret Investigabit, Ad reproductionem Docu
Juriun virtute quor Pretensiones resolui Poterint Stringet, Inquisitione q Cu
mine Expediet Juramenta ubi necesse erit Expiet et Penas super qui
Interent prout qualitate Partis et demente Exigabit, Partes q Finaliter nihil
m Datum et presolutum Reliquendo, nominis Solvendo Judicandi Pretensi
nes quae jam m Decretum Anni Millesimi Septingentesimi Sedagesimi
Tertij Sub actu Feriae Quintae post Festum Visitationis Gloriosissimae Vir
ginis Mariae prolatis Scripto Specificato Superius Specificato Fundi quitatum
Subintrare Potuerant, pro Cautentia Legis Justitiae Debet Disjudicabit
Moderabitur Documentorum Debet Disjudicabit et Moderabitur Cujus
Decisioni Partes Pare et acquiescere, Sub Pena Bnis illo m Dno Condescen
sionis Super Parte Contravenente, publicandi Debebunt ac Pene
Luntur, Luta Pena Trium Marcarum Polon Parte per Partem Com
pensanda, Judicio huic Totali m Instanti Sub nigore Penae Bnis ea Lege
Citra Denahum Extendendo Solvendo, Decreti Presentis Vigore,

Inter Gnosum Nicolaum Malinzewski Autorem pter Et Gnos Franciscum Parentem Albertum Filium Chudzenskie Citatos et Judicientes, per Gnum Albertum Chudzenski Filium Suu et Parentes Suos nre pltes, Comparentibus et Secum Judicialiter Controvertentibus gravium Partium Controversijs Et audita Judicium Decidendo Citationem Partis Actoree Licet gnder Judicis duo deductis vulnera Nicolaum Malinzewski Testante Adductione anni 1733 per Mlen Franciscum Chudzenski Parentem instituisse Decretum Eundem Gnosum Malinzewski decretum in Judicijs suis Terrestribus Loceneis Feria Quinta, post Dominicam Quadragesimalem Anno Millesimo Septingentesimo Sexagesimo Secundo Super Gnosis Francisco Parente Alberto Filio Chudzenskie Citatis ad Denariatum gravamen Conventus a Gnosis Chudzenskie Super Collecto Gno Nicolao Malinzewski Exportasse de premissis penalitatibus Se abinicem adjudicatis Coram actis Castrensibus Loceneis Dominica Sexta post Festum Sanctae Agnethis Virginis et Martyris Scilicet die Vigesima Secunda, mensis January Anno presenti, post Celebratum Terminum Pendente Lite mutuo et Reciproce Singulis Pretensionibus se aegritudinis Causa Dilationem actionis manifestatione Coram actis Terrestribus Loceneis Feria Secunda, in Vigilia Festi Purificationis Gloriosissimae Virginis Mariae, Scilicet die Prima, mensis Februarij, anno Currenti per Gnum Nicolaum Malinzewski facta, Declamasse Causam Praetensam ad Primum Subjectationem postea ulterius Rewgnitam Cadentem, et manifestationem reclamatoriae factam per Gnosum Malinzewski Introductam esse, Probatur, Quo Circa Citando Judicialiter et Aegritudinis causa instante Manifestatione, Superius de actu Citata, Dilationem ante et donec Subsecutam reclamante ut nullo et posteriori Termino prozecuta, approbata Dilatione, ea mutua et Partium Rewgnitione de Pretensionibus ad se ab Invicem habitis praetitam eandem totis Citationem Solidante Subsecuta Judicium Gnosum Nicolaum Malinzewski Quem penes agere advenit et Respectu Resolutae aegritudinis negotij Finalis Termino Introducto Inhibendo Sententiat Decernendo, Quatenus pro Gnosus Nicolaus Malinzewski pro Gnosa modo causa Solvat Denariam Duplicem Quatuor decem Marcarum Polonicalium Parti Citatae ab actu Decreti mense Septembris Quatuor decem Marcarum Polonicalium sub Poena Nonae Partis Citatae Contraventionis Coram Manifestationem Coram actis Loceneis Feria Quinta Proxime Instanti sub Censura Citationem faciendam publicandi et realiter Exponendi Judicium suum per Mediam Instanti sub Censura Regore et Regni privilegium Extendo Adderendo. Denasvero Perennales Judicium ea Clementia hic attenta Miseralitate Partis actoreae, Judicat Decretum Censurae,

Inter Eundem Gnosum Nicolaum Malinzewski autorem et Citatum pltes, Et Gnosum Albertum Malinzewski Citatum autorem pltes, Comparentibus et Secum Judicialiter Controvertentibus gravium Partium Controversijs pro et Contra Illatis Audita, Decidendo Citationes Partium Utrarum, Licet gnder Gnosus Nicolaus Malinzewski Parens, virtute Dispositionis Testamentariae ultimae voluntatis olim Gnosae Margarethae de Chudzenskie Malinzewska, Conservatus Sub Sinceppe Respectu Anni Datae et ingrossationis Loco, Inscriptae, non tamen manu Testatrix Praesentia Amicorum Subscriptae, pro Solutione Summae Provisionalis a Summo Precentorium Dyngh nunc modo Adductalis Gnosa Nicolaum

mania

ultimam à Dispositione circa ultimum agonem per Contor Potestate Mantali Insertam
lata Mantuæ absq; omni assistentia Inscripta, presenti in Judicio exhi
bitus, in Inventario Solutionis Summæ Inventualis extra Jurisdictalis inter
Nobilem Albertum Maleszewski Filium, Judicijs sui Terrestris Ploceñ sub Actis de
ne decimo die post Dominicam Quadragesimarum anno 1767 Condemnationem obtinen
dæ Solutionem magnæ Summæ Pensionalis quondam in Sublationem Exemptionis
damnationis Pœnæ Exhibendæ huic in Judicio Concludi, Verum quemadmodum Pro
posita Dispositio nullo non Fundamento Legis, nec Coram actis Informa Statuti
de Jure Jurisdictalis Statuta, utrum Inscriptio Arbitrialis opponi Valeat regi
nitur, Subsecuta esse Probatus, sine Specificatione Datæ et Loci, neque non
Consignata, nec Assistentia, Contengerique ad Satisfactionem Legis eller
ca ultimum Agonem per dictam Margarethan de Chudzenska Maleszewska, Consortem Potestate Mantali Insinuatam vi ultimi Subsistentem
Testamenti Summam dictam Summam Trecentorum Zlpl. Compensa
tionis ad Subjectionem Fundi Instituto assignata esse deducitur Quo
circa Studendo Justitiæ et Equitati Legis Capitalis Compensationis, absque data et Anno Subsecuta et ultra Inscriptum Legis Subsecuta
non posse Compensari Summam Illis Quibus Jurisdictalitatum Cadere Debere Judi
cio Arbitratur, Imo Cancellario Decreto Suspensi, aquam Impetitionem Liberam fa
cit Processum Nullo in Negotio Sublato Codicine Pœnæ Capitalis et annihilat
Decretum ipsum,

Inter Dominum Thomam Parentem Casimirum et Josephum Filium et Filiam
Obrembskie per Quum Thomam Obrembski Parentem Suum et Nobilem Filiæ Suor
nem pater, Et Meam Mariannam Szeligowską, olim Nu Luce Maleszki
Judicis Circ Ploceñ Consortem Relictam Viduam Matrem Josephas
Quos Antony Wolski Consortem Dominam Virginem Julianam
et Evam Maleszkie Virgines Innuptas Filias Citatas per Eum Quum
Antonium Wolskie Consortem Suum nec ex Inscriptum Plenipotentiarium
Comparentibus et Secum Judicialiter Controvertentibus Quarum partium Con
troversijs Edendis Citationem Partis actoriæ Decidendo, Cognidem Judi
cio hic Deducitur olim Suum Lucem Maleszki Primo Decembris
Circ Ploceñ exort Quos Loci Judicem Cinis Inscriptus nubus Primæ
genitus, Sabbatho in Crastino Festo Nativitatis Sancti Joannis Baptistæ Anno
1763 Super Summam Quatuor Millium Zlpl quem Libet Typis hon Im
pressa Octo groschis numerando, Et quidem Quos Thomæ Obrembski Mantis
Mille Septingentorum Consortibus, vero Catharinæ de Szymińskie Duorum
Millium Trecentorum Altera Feria Pentecostes ante Festum Nativitatis Sancti
Joannis Baptistæ Scilicet die vigesima Secunda Mensis Junij
Anno Millesimo Septingentesimo Sexagesimo Tertio mirem rem Quos
rum Casimiri et Josephæ Obrembskich modernis Actoris Pupillorum Cum

dicto

Cum olim Gnoza Cathanina Rawinska matrimonialiter Procreatorum
Coram acta Cens Plocensibus recognitis Summas Sibatas ed Provisione
pendenda presenpsse Solutionem Earum Summarum ed Bonis eius ne
reditarijs asecurase Qui circa studendo Justitie et agitati Judicium de
cernit Qbatenus Relicta Vidua Mater et Successores olim Mri Lud Malewski
Judicii Cens Plocens tam Emundando Jurisdictia Quam Successum
pueredutatem presentendo Supra dicta Caratis presenptionibus prelibatas
Summas Agridem Summam Mille Septingentorum ed manus Parentis
Gnosi Thome Obrembski jam autem Duorum Millium Trecentorum Flgr
ed presenptionem anni 1763 pubulantium Quarta Quem Summam ad de
ri Qertiam ed ultimam ia presenptione anni 1764 promanantem Millem
Septingentorum Flgr Septuagginta Flgr Pupillis m Primo Thoro procreatis mo
dernis Actoris presentatam, hos utras q Summas presentia per mantum pro
videnda Secuntate una cum Provisione Sabbi Decretabilis m Primo Lo
Cutoris Ptas ad reprodducendi m et pro Gastano Festi Natis Fatis Sancti
Joannis Baptistae m anno presenti venturo Coram actis Cens Plocens
sub Pena Bonis Curci Mawnensi faciendis Publicand a Sbi unus
Ad alium esse non referendo, Marktalem vero Summam ad manus Ma
riti cum Provisionibus Solvant et Realiter Enumerent Cuita Pena
Qnium Marcarum Polon Parti m Primo qui Supra et Sub rigore Ord
Judicii sui totidem m Instanti Solvendi Decreti Cens Vigore

Inter Mos Carolum Rosciszewski et Therepiam de Karskie Juniem Conjuges Cum
fensi Actores per Suum m Rosci szewski mantum suo et Uxoris Suae nne pller
Pr Antonium Smerczynski Venatorem Latovien Sitat pller Comparentibus et
Lecum Judicialiter Controvertentibus quarum partium Controversijs Edictis Judicium de
cidendo Citatorem Partis actoreae ad presens Judicium Certas Penen Partem Citatam
Comparere Contractum Resignationis Bonorum Mogilnica etiam in Scriptis
factionem Sententiae Judicij Mos Antonius Smerczynski Venator Latovien
Citatus Bonorum Mogilnica heres Suae Contractus Interesse abnua et obti
Perillustren Ludovicum Methodium Jezierski Canonicum Cathedralem Plocens
et Cujusdem pte Citatoria Die decima Sexta Mensis Junij 1764 Instanter
Resignationis Bonorum Mogilnica Cum attinen pte Citatoria Consensu
manibus propriis Contrahentium et Annuum Subscriptum actis Cens
Plocens Sabbatho m Infra Octavas Festi Sanctissimi Corporis Christi Proxime
Post Jn Vigilia Festi Natalis Sancti Joannis Baptistae anno Cur per Gradus
Pastes Laborat Instantanee Comparuerunt Proinde Satisfactione m premis
sis adinventa Pertubus Expensis Mandat Jn Expeniendo Resolvendum
Sigillum Protocollum Ipso Signidem exhumpto Contractu Resignationis Bonorum
Antonium

Antonium Lisczynski venatorem Lithuaniae, Pascuo in Borowno Mogilnica cum attinentiis Dangwan nuncupatis haeredes praefatae, Proventus ex Juris haereditarii Partis expensae, exigi pretendentes Libello Summae eidem reo Judicio provelitari, provide amputata praetenza deductatione deductionum Jezeniowski fidelitate affectata Causam prosequi jubet, Quam ordinem Judicium probatus est, Idcirco Rosaliam de Jezewskie Gutczewska olim Mui Adriani Gutczewski Theodori Terrae Rosnare Conventui Delictari Eduard Summan Dniu Mullin Oskwer Rokowe modo simplici debita, Generosi Theresiae Karski olim Generosi Adami Maj Karski Relictae, cum Generosa Marianna Obyszowska, venatorissa Pskowe matrimonialiter procreati Dominicali, Coram actis Arcis Lacrumarum Poena Sedata ante Festum Sancti Michaelis Archangeli anno 1748 proxime elapsum Super Bonis Haereditariis haerente Inscriptae Causa dominari obtinentibus annis Levatae, et apud varios Acta Sedes subscripta manualiter capsa Generaliter Testantis ultimam Dispositionem olim praedictae Mui Rosaliae de Jezewskie Gutczewska die Quinta Februarii, anno 1761 in Pskow conscripta, ordinaq Provisionali Testatricis et Amicorum subscripta actis Arcis Pskowe Poena Tertia, post Dominicam Septuagesimae anno Dni Millesimo Septingentesimo Quinquagesimo Primo Solidata, Summam Quinque Millium Florenorum Polonicalium Quadringenta Ducatorum Regni Hungariae Testatrici Bonorum Dnorum Generosorum Stanislai Pentlustren Andreae olim Pentlustren Andreae primo Melchioris Jezewski Canonici Cathedralis Pskowe Quadruplicatum Mandatae accommodatae in Bonis Mogilnica Jus antehac haereditarium haerendum Judicialiter, et Cum Compadisposituque Clubatae Generosi Theresiae de Karskie Primo Decembris anno et post ultimum Volu a praesenti Mui Caroli Rosczewski Consorti Adhaerendum Summam supradictam Dniu Mullin Dzyk Actae dicta Inscriptione officiosa specificatam Ad Summam in Bonis Mogilnica haerenti Praecipisse Quod Antonius Lisczynski venatorem Lithuaniae Contractus designatorio Intuitu ac una et olim per Pentlustren Andreae Melchioren Jezewski Canonicum Cathedralem Pskowe Intuitu Bonorum Mogilnica Consequ Solutionem Compsi Summae Quae ad onera Gutczewiana provelitarem Decapumpsit Quo Circa Judicium decernit Quatenus Mui Antonius Lisczynski Bonorum Mogilnica haeres Emundandae Lui Suum haereditatis Bonorum Mogilnica ad Satisfactionem Contractus designatorii Summam Quinque Millium Florenorum ex Edictis Bonis Mogilnica Debitam, Generosae Rosaliae Jezewskie Gutczewska Creditrici una cum Cum Prorsione ab Actu Dispositionis ultimae olim Mui Gutczewska primeva Originali Summae Inscribenda decurrentibus et pro Regula Festi Sancti Joannis Baptistae in anno praesenti Futura, Coram actis Arcis Pskowe Poena Bonis Arcem Mauren Faciendae publicanda Solvat et Deducta praevia ad versa ad manus Actoris Oblatae ter Emonere et Lucta poena Septem Marcarum Polonicalium Partem Victoriosam Ipso Judicio Sententiae totale sub Ele Signo ex Regni Praetorium Extendendae in Publicationem vero Academicationis Super Lui pro Antonius Lisczynski a Mui de Bronizinatem vero Emanus Manti, per quique Auctorum Gulielmus provenerunt

Sub Sigillo

Dosca Jerwskie Conjugibus Judicijs Luis obtente Penam Duplicem [illegible]
Marcanizz. Parte m Dno ejus Supra judicio huc m Instante sub Dno
Ld Pna Dnis ed Regio Pfalinen Dlo enda publicam Decreti Cene ejusd
Salva Appellatione Provisionis ad actum presentis Hereditatis Dnorum Magistratus de
Lze, aspectu Lucpetes Jezeriana reservata,

Inter m Antonium Ludz Zyroski venatorem Latic Cene actorem pltes Et Mum
Barthol Zakrzewski vexillifen de Zawkszene Citat pltes [illegible]
Andream Job Perillustrem Dnum Stanislaum Dobrzenecki Canonicum Plo
cene Prepositum Stupene Citatum per Ed Adamum Antoniewski et Jusm Albertum
et Catharinam de Prudnicki Conjuges Parentes Martinum Stanislaum
et Mariannam Jos Stanisl Lzeszyckis Contum Franciscam Ludz
et Ethar Zarembs per Jsum Albertum Zaremba Parentem Suo et Alio
rum ac Pupillorum Suorum nomine ad Objectam a Latese Judem na
tionem, ed Parte Mui Antonij Ludz Zyroski venatoris Latic Cis Superius
Bartholomeo Zakrzewski vexillifero de Zauskszene rne non Solutis
Decimis Centum Aureorum Hungaricalium Decreto Cene Plocene
una cum Pena Lucta Dnum Marcum Dobrzenecki adjudicata m Festo Plo
cene Feria Secunda Ipso die Festi Decollationis Sancti Joannis Baptistæ
Sub Die 29 Augusti Anno Jm 1760 Anno Jm Dno Saturfa
ctionis Circa Manuer obtentam et publicat Plocene Cubi Mun Dlo
re de Loco Stand Plocen Subscientese Mui Zakrzewski [illegible]
Suis Simplicem qd tur deceat Meum Dobrzenecki Jm Constitutionem Loci Stand
Plocen de m Instanti Sub Pena Dnis Parti Judicio huc per medium Jam qd
Ad Solutionem Certis qd a Judicij ed qd Dnum Publicand Loci et Scalatæ
Concessata et habere Locum Stand Mui Zakrzewski Judicium Cen set
Plocen Comparentem a Perillustri Dno Stanislao Dobrzenecki Canonico
Plocen Prepositi Stupen Citato, Sufficientius Jnsenbere Compari
tionem Judicium Sententiat Et Quoniam Comparendo a Perillustri Dno Dobre
zenecki Sufficientius Comparitionem non Producat et Cum Suum Principalem Condem na
re Dermittit Quinde Super Perillustri Dno Dobrzenecki Citato permittit Con de
mnatus prout in Simplici Allegatro Continetur et pro per agenda Executione
Ad M Loci Capitaneum Demittit Cum Comparentibus vero Causa Cxens
Suspendit ad Connectionem Dies Comparentis Dermino Conservato Publicat

Inter Gnosum Simonem Xo Xo Lzeszyckis Actorem pltes Et Gnosas Marcianam
Jos Petri Borowski Catharinam Jos Ittgi Zewski Consortes Petri Borowski
ac Eram Maritos per Gd Petrum Borowski Suos et alium m nre pltes
Comparentibus et Cum Judicialiter Controvertentibus qua rum Partium Contro
versijs Causidicis Dermino Per Decretum Judicij Sui Comes
sectum Decernit Quatenus Gnosus Simon Xo Xo Lzeszyckis Citatus facien do
Decreto Inter Cum Gnosum Xo Xo Lzeszyckis ab Una Una et Gnosas Boro
wskie Partes alteram Sub Actu Pene Decursis ante Dnm Sanct Agne
tis Virginis et Martyris Scilicet Die Decima Octava Mensis Januarij
anno presenti prolatum Comprobet Localitatem Scripti Sub dato

Die

Die quarta Julij anno 1767mo Bonis Moyskowy per olim Grosum
Andream Petrikowski modernorum Cathorum Posentem Dati et Sub
scripti Super Summam Quarentorum Quinquaginta Typos
Grossi Simonis
Koszutzynski Dati Hodierni instanti et Addicti Ibidem ad pronunciandum per
Judicium depromptam Juramenti Gotthem Quod Emupacsumma Decal
vendum Juste parti Actorese debetur Praestiti Quo attento Juramen
to Judicium Sententiat, Quatenus Pars Citata Supradictam Summam
Quarentorum Quinquaginta Typos Existendo Scripto Superius de Acto
Decerato, ad Posesses Juramenti Licitam Actamen Possessionem
Jnet pro Hoc Vice Festo Natali Sancti Joannis Baptistae mi Anno presenti
ventura Coram actis Arenae Placeta Sub Poena Trium Arcae Mansionem
faciendae Dubliceae ad manus Partis Actorese Solvet et Realiter Enu
meret Quita Poena Primo Marcarum Polonicalium parti per Dno Solu
tionem Citato et Subnigrose Coli Judicii Sui totius Sub Decretata Poena Trium
ed Regni Dnatum Actore Instante Solvendae Dubliceae Decreti prae
nigrati,

Inter Generosum Albertum Zottowski Actorem per Generosum Paulum Zolkowski Inscriptum Procu
ratorem et Generosum Bartholomeum Wotowski ac Marianam Secundarium
Suum de Leszczyna Judicem Conjuges Honorum Leszczyna Seu Bertum
Posesporem, Citatos per Generosum Bartholomeum Wotowski Suum et Consortis Suae
Nomine Quorum Generosus Josephus Leszczynski Citatum Honorum Leszczyna
Haeres Plenarie Convictus esse Deducitur Proinde Cum Comparentibus
Premissa Partis Convictae Prescriptionibus Judicium Coperiri Mandat in Coperiendo
et Judicium decidendo Dubitationem Dicens Judicium Litem Controversiam Partium
Laudatis Suspensa Decisione Causae Presentis Necessariam esse Condepensio
nem Grossorum Camerariorum Terrestrium Placentinensium Dissentia non obs
tante Generosum Bonorum Honorum Leszczyna, Nobilium Capitaneo tempore Facta
tempestiva Assignatione Conducendorum Advenit, Quo Judicium Mutuo Partium
Sumptu Condepensionum Ante Omnia Comportationem Quorumvis Documen
torum Causam presentem Concernentium per partes praestandam
Demandabit de Sortibus obligatorijs Seu Succesivis et quo cunq; Titulo devolven
tibus Inquiret et Investigabit Lastly Eius Competierint Resolutis quibus Dubijs adje
decabit Successiones Quaevis Coadjacentes et Cum Documentis Contentata Genea
logia Resolvet et Distinguet Separam Substantiae si opus fuerit Constituet
Meliorationem Dotis, dictae et Satisfactionem Ejus et ejus et Sic Juste Debebitur
Praestandam Sententiabit, Partes Penaliter In Omnibus Autoratibus et Cathe
rijs ac Cunctis Occurentijs nihil minus Actum Praesentium Deliberandi
non obstante Contumacia Haeredis ut Plenarie Convicti Decidet et Dijudi
cabit et Moderabitur, Cujus Judicij Decisioni Partes etiam Inconturnacionibus
Ibidem ut prae Posesporem Parere et Acquiescere Judicatum Quod Sub Poena Trium
Marcarum Condepensionis obtinendae Debeant actiones Litem Poena Tri
um Marcarum Polonicalium Marcarum Polonicalium Parti per Partem Compensanda

Judicium

Judicio vers Suo totu[m] p[ro] Instanti Solvenda, in Sublatu[m] nem vgr Trine
rum Condemnatorum Unius m[od]o Bonorum Leszczyn m[od] Dn[o] Condepensio
nis super Gnuo Josepho Leszczynski pro tunc disparente ad Instantia Gnuzi
Alberti Zoltowski Lib Actu Feria Secunda ante Dn[m] Sanctae Hedwigis Viduae
Electae Dcj Anno 1764 obtentae Actis Crenj p[ro]cenj Feria Secunda Ipso
Die Festi Conversionis Sancti Pauli Apostoli anno 1768 ob latiatae alte
nius ~~m[od] Dnor~~ Feria Secunda post Dn[m] Legationum anno Lt 768 denij
Certae Feria Secunda ante Dn[m] Sanctae Agnethis Virginis et Martyris Sub
cet Die Decima Octava mensis Januarij anno presenti utriq; m[od] Judicij Dmb
p[ro]cenj Superfelicto Gnuo Josepho Leszczynski m[od] Luen ultimbare obtentam
pro qua q[uo]d Earum per Renam Duplicem Quatuor decem Marcarum Polonl
m[od] Dnor Condescensionis Partis ~~Actricem~~ ~~Ipsius~~ ~~Rebbacarae~~ ~~Edvant~~ Persepres
Interedendo heredes ejus Bonis p[ro]benare Convictus Sub Pena Bonis Publicand
Edvant et Sealiter Enumerent Judicio Suo per Medium Sub Secretis Juramento
in Instanti Solvenda ~~Decreti Pene Regiae~~ Suo Condescensionis Dno Part
Ibi quo Virtuerint et Negotium Peposcerint, ad audiend Audiendi Sub Pena Bonis
Comparere debebunt ac teneburnt Decreti Pene Regiae,

Inter m[od] Thomam Rescispenski Pocallatorem Leszczyne cum Quam Di
cam Ger Actores p[ro]Ital et Mus Ignatium Vie Palatinum P[ro]cenj Pau
lum Ante actum Negotiorum Gerentem Prem P[ro]cenj et Josephum Antonowicz Ex
per m[od] Paulum Antonowicz Suo et aliorum Citatorum nne p[ro]Ital Mean
Elizabetham de Dzierzkowskie olim Mus Josephi Kostowski Notarij Dnor
P[ro]cenj Felicitam Conjugem Viduam Citatam per Paulum Zoltowski in
scriptum P[ro]cenj p[ro] Tentam, Comparentibus et Causam Judicialiter controvertente
bus quorum Partium Controversijs pro et contra Productis et Causa Decidendo
Citationem Loco per agendae Executionis ad Idem Judicium Editam Quando quidem
Judicio suo Deductum est, Mum Thomam Rescispenski Pocallatorem Cracoviens
Lanczyne et Lucam Jez Decretum Deinductionis in Judicio suo Feria Secunda
ante Dn[m] Sanctae Agnethis Virginis Martyris Sulicet Die Decima Octava
mensis Januarij anno Cjenti Cum Mus Antonowicze ad presens Citatus
Ea per Tape Virtutej Quod Decreti Circa Subsecutam Deinductionem in
Bonis Bonorum Damnatorum, Feria Secunda post Dominicam Reminis
cere, Quadragesimalem Sulicet Die Octava ~~Mensis~~ Martij anno
Cur Mus Antonowicze in Cjenti Causa Expeditionis Condemnatae, et ad Acta
Cenj P[ro]cenj Feria Quinta post Dominicam Reminiscere Quadragesi
malem Sulicet Die undecima Mensis Martij anno Currente modo
oblate Porrectae Contra quam Condemnationem ~~Judicium~~ Dandi Calen
dis ac Statutis Interceptorum Legetum et aliarum rerum obtentam ac
~~mi parca~~ ~~Dubis~~ ad Comparitionem Gnuo Antonowicz Deinductionem ad
Scriptum Legis Evenientem ~~contrapape~~ nullo quidam modo ejusve nec gravitape non

mod

non ni Manifestationem et Innuu primitive contra decretum Reinductionis Judicij Clus in Trnu Condefensionis amputatos presentis Jn Judicio de pezulpe semipiuneu ad Judicia Tribunalitia Cnu Petricoviense Mus Sentis ut ipse Ofl ad Edictum Trnu Jam resolutum effugitasse Quo Circa Jnsistendo Constitutioni Novelle Anni 1768 Jn Causis Expulsionum Statu Litis Juna Ramis topus, ad suam Condemnationem pro plenaria Causis Causis Causis non obstante Contumacia etiam Partis Nespanianae ipse Condefensionem in Trnu dicti Nonorum Ramultowo, Judicij Clus aut Jgnorum Camerandorum Terrestrium Elbingensis et pro Feria Secunda post Trnu Festum Sancti Joannis Baptistae Anno presentiventura, ad Judicium sive Camerarij Juniores ubi Dies Duorum ubi tres absentiarum obstante Condescensorum, de pretensionibus Damni Injurijs ostendit Inquiret Investigabit Inquisitiones Expedet Juramenta Capiet Catalogum de Reperta proventibus peraget Satisfactionem omnium Cui agua Interierit, demandabit Partes finaliter nihil minus Tantum Delinquendo etiam non attenta Contumacia Alterius Partis ubi presentis pleniaria ad Trnu Causa presenti Commissionem Finaliter Deinde et disjudicabit et Moderabitur Cujus Decisioni Partes Parere et Acquiescere Judicatum Sati Lub Die 4 Mensis Hlo mo Trnu Condefensionis Coram Judicio Condescensum Publicandi Debebunt ac Tenebuntur De Lustra Die Trnu Tium Marcurum Polonos Parte per Partem Compensando Judicio suo Tantum Vendo Decreti presentis Signo,

Inter Nuim Thomam Rosciszewski Pocillatorem Sandziense et Suspozes olim Jm Karber Castellani Inowladislaviense Bonorum Oppidi Dobrin Hieredes tum Jn Joannem Gostkowski Thesaurarium Bracławiense Curiae Bonorum Dobrin Tenutarium Procuratorem Actoris per Paulum Zoltowski Jnsertum et Deinceps et Insidem Nozbin Herbert Komar Actorum per Eund. pter et Thomam Insidem Leask Sandzki mosek Jozwowicz Dictus Zyta Dziara Salarium Dobrzyn Ossua Szackowicz Herszek Jakubowicz Judaei et Mercatores Dobrinenses presente in Trnu Disparent et ad Condemnare pecuniam Lucro ulterius juris faciend Executionis permittunt, Instrue Super Quo Disparentibus Permittitur Condemnato, et pro peragenda Executione, ad Nm Lucri Caput ad remittit relicto Cum Comparentibus vero Causa Quem Suspenditur ad Commissionem Disparentium Trnu Observato Publicato

Inter Gnoza Lucam Jer et Rogusullam de Barczkowskie Jnsicm Conjugis tum Joannem Adamum et Mariannam Sulzynskie Actos per Eund. Gnum Lucam Jer suo et Consortis ad Prisentium Suorum me pter Gnoza Mathiam Parentem Josephum et Thomam Filios ac Joannem Adamum et Mariannam olim Gnozi Benedicti Sulzynski Similiter Filios et Filiam Sulzynskie Actos et Autores per Eund

Gnoza

Gnosas Josephum et Thomam Surzynskie Suos et Suprascriptorum Pa
tris et Fratrastrorum Suorum vnepatter Comparentibus et Judicialiter de
cum Controvertentibus Gravium Partium Controversijs Causidicis Resolvendo
Terminum Decretum Communicationis Documentorum Judicij Sui Con
servatum, teneri Satisfacere Partes Juramentum Intrantes Decreti
Judicij Dis de Actu Ejus Feria Secunda ante Dnicam Sanctae Agnethis Virgin
et Martyris Scilicet Die Decima Octava mensis Januarij Anno Currenti
Inter partes Casu prostato, in Puncto Communicationis Documento
rum praevio Juramento Vig Instantanee et Quoniam in Satisfactio
nem Lententiae Judicij Principal Partes Rusticarum Pagorum Dum
marium per Judicium confrontatae per Partes et Judicium Subscripta
Sum Judicio Comportarunt et Deposuerunt Super quorum Documentor
Dedem Comportationem Ad Juramentum se se Trahunt quod Juramentum
observata Solennitate Judicialiter Expleverunt Unde Satisfactum
Premissis Partes in Puncto Comportationis Documentorum Lententiae Judicum
Judicium adiverunt Resolvendo Suspensionem in puncto Dignitationis Tuto
rum per Suprascriptum Decretum Judicij Factam Quando quidem Judicio Du De
ductum est Quosum Mathiam Surzynski olim Joannis Filium, Generandi
ta Sorores Dictas Catharinam Annam Magdalenam Margaretham Dorotheam Ordinis
Praedicatorum Professas Dictae Magdalenae Dorotheae Sororibus Ordinis Praedicatorum
Professis Dictae Catharinae Annae Margareth

Adamo et Mariannae Swiezynskim cum olim Gnoso Benedicto Swi
zynski in Primo Matrimonij Thoro Praecreatis Filijs et Filiae minorennis Pluba
tam Gnosam Bogumillam de Barcikowskie Primo Swiezynska ulti
mo Jezewo Matrem pro Naturali Tutrice Jam Autem Gnosos Jo
sephum et Thomam Swiezynskie Praedictorum Minorennium Swi
zenskich Patruos Germanas Super Praemissam Tutellam ut habeant
honestam Educationem pro Inspectoribus Judicium Assignat
et Determinat In Ordine vero Deoccupationis Sortis post Fa
ta olim G Benedicti Swiezynski derelictae Punctisq Exdivisionali
bus assignatae et Indigitatae Juribus Consortialibus Subjectae Ne
cessariam esse Condescensionem Judicij Sui aut Gnorum Camera
norum Terrestrium Plocens ad Bona Mijakowo Captato Tempore praevia
tempestiva in anno praesenti Avisatione per Partes faciendae Conducendorum ad
invenit Quod Judicium Sive officium Cameranorum unius ubi
Duo Duorum ubi tres absentia non obstante mutuo partium Sum
ptu Condescensurum ante omnia Comportationem Documentorum
Sive in Judicio Communicatorum, et per G Mathiam Swizynski Liopq
fuent Compartandorum praevio Juramento Injunget Quibus Com
patis Sortem Olim Gnosi Benedicti Swizenski per Parentem Dimis
sam et exdivisam more Matris uti naturalis Tutricis Deoccupari faciet, de Pretensionibus Damnis
Injurijs Violentijs Inquiret Investigabit Inquisitiones Expediet
Juramenta ubi necesse Erit Excipiet poenas Irrogabit Satisfactionem Omnibus
cuj et a quo praestandam demandabit, Partesq finaliter pro
Opportunitate Negotij observatis Parentalium Summis pro usu
et Commodo relictis, tum et alijs rebus ad Sustentationem reser
vatis, Nihil intactum Delinquendo pro Exigentia Legis Justi
tiae Documentorum Terminorum Decidet Dis judicabit ac Mo
derabitur Cujus Decisioni Partes Parere et acquiescere Ju
dicatum Pati Sub Poena illo in Trno Condescensionis Sup
Parte Contraveniente Coram Judicio Condescensum Publicandae
Lucta poena Trium Marcarum Polonae Parti per Partem Com
pensanda Judicio Suo totidem in Instanti Solvenda Decreti
pro quo Condescensionis Trno partes quos Voluerint et Negotium
poposcerint, adcitent Adcitendi Sub rigore Suprascripto Com
parere tenebuntur Decreti praesentis rigore,

Inter Num Madritilianum Heraklowski Tribunum Lucens Xnorum Lak Milic Gra
bie heredem actorem pter et Actat pter, Et Num Theodorum Purzycki Pinenam ti
tominens Xnorum Lak Milic Grabie obligationum Posesorem Actat et Actorem pter
Gnosum Joannem Grabia Judicentem et Contra Num Purzycki Actorem et Catatum per Jose
phum Lukowski Inscriptum Xeni potentem comparentibus et Secum Judicialiter
Controvertentibus gravium Partium Controversijs Causatis Judicium decidendo
Actationes Partium dum ad Judicium Elitas Quarum quidem deductum est Num
Madritilianum Heraklowski Tribunum Lucens a Gnoso Joanne Grabia an
teacto Xnorum Lak Koscielny Milic Grabie hiereda Contractu Designationis die
vigesima nona Aprilis in Locko anno 1743 Conscripto manibus Partium
Citatarum ac Amicorum Subscripto actuq Creny Lukowiensi Sub Celebratione
Judiciorum Xena Tertia post Dm Trizen corde anno Curr Laborato pro Sum
ma viginti quatuor Millium Florenorum Polonicorum et Spatium designatione
officiosa Coram Jpso Actis Xena Quinta post Dominicum Jubilate Scilicet die
Sexta Mensis Maij anno Curr Inter memoratas Partes Subsecuta acgressione
usq Citatarum Transactionum in Spem Xena Intrinsece Summam obligato
riam Gnosi Purzycki Contractu Scripto Designationis ad Reportandum mi
se Capitalem Provide Prefatus Xnus Lak Milic Grabie per Num Heraklowski
jure hereditario quaestus Exemptibilibus Adinventis Judicium decernit Quate
nus Jd Procus Heraklowski Tribunus Lucensis Modernus Indubitatus heres
Summam Sex Millium Trecentorum quindecim Florenorum Polonicorum Vigin
ta Sex Grossos nume
rando, Juxta Exemptum Xnorum Lak Koscielnym Milic Grabie Jnet pro
Crastino Festi Nativitatis Sancti Joannis Baptistae in anno presenti venturo
Coram Actis Creny Lucens Sub Poena Trium Marcarum Polonicarum
Publicandi Partis Citatae Scilicet Gnosi Purzycki media Jndigetur Cunden
da Secuntate Solvat et Realiter Enumeret Sub Quinta Poena Trium Mar
carum Polonicarum Partis in Primo Solutionis praefixo et Subnigrore Curr Judicio
huius totius in Instanti Solvendi Quantum vero Spectat Pretensiones Fun
di et aliarum Circumstantiarum utrarumq Partium in Comparitionem
Intrantium Necessariam ope Condescensionem Judicij Curiae aut Generorum
Camerariorum Terrestrium Lucens recipiendam Captato Tempore
facta tamen tempestiva assistentia una vel duabus Septimanis Primum
Condescensionis praecedente in anno presenti Judicentium Conducendorum ad
sidendi Quod Judicium unius ubi Duo Duorum ubi tres absentia non obstan
te dum modo unus aut Duorum a quacunq Parte Conducens Adsit
de Pretensionibus Damnis Injurijs Reparatione vel Dessatione auctis q
vel deperditis Insemination ubi Angansatione Subditorum Inquiret Inve
stigabit Inquisitiones Expediet Juramenta ubi necesse Erit Accipiet Causas
Pretensionales Considerabit Satisfactionem Omnimodam Cui et Quo Competu
erit praestandam Sententiabit Partisq Finaliter in Omnibus et Singulis
Marcus Purzycki Sed et de Nomi Condescendat Subnigrore qui Supra Pretensum

pretencionibus nihil intactum et irresolutum delinquendo Decidet Ju
judicabit et moderabitur Cujus decisioni, parere et acquiescere judica
tum, Dati illorum Trino Condepensionis sub Pena Duis Coram Judicio
Gubernii obtinendi debebunt ac tenebuntur Luita Pena Trium
Marcarum Solon Parti per Partem Compensandu Judicio totu
In instanti solvend pro qua Condepensionis Trino Partes quas voluerit
et negotium requirent ad actent Dictandi subrogore Lyra scripto Cum
pacere tenebuntur Decreti presentium rigore

Inter nam Maximilianum Heraclowski Tribunum Loci Bonorum Lyk Mili
re Grabe Herden actorem pter, Et Illustrem Admodum Dnum Albertum
Ubyzr Prepositum in Lyk Citatum per Generosum Josephum Cis Dlofski
Inscriptum Dum potentem Comparentibus et Secum Judicialiter con
trovertentibus, quarum Partium Controversijs Causidicis decidendis Citationes
Partis actoreæ huic ad Judicium Editas, Quoniam Judicio suo probatum
est Nam Maximilianum Heraclowski Tribunum Loci tam per Con
tractum Resignationis Die 19 Aprilis Anno presenti in
Stocko Conscriptum Manibus Contrahentium et Amicorum Subscripto ac
Coram Loci Ozena Tertia post Dominicam Misericordie Subsecuta Die
vigesima Septima Mensis Junij et Anno Ejusdem Laborato a Generoso Joanne
Grabia Jus respectu Impropriationis Tritici Ecclesiæ Pa
rochialis Lyk Sitæ, ac Ipsamet virtute Citati Contractus officio Ju
dicis sive Subsecuta Transactione Coram actis Loci Ozena
Tertia post Dominicam Misericordie Subsecuta Die vigesima Septima Mensis Apri
lis seu quita acquisivisse Generosum Joannem Grabia tangens ante ad
hæredem Decretum Injuncte Condepensionis de actu Cujus Ozena Secunda
post Dominicam Visitationis Gloriosissimæ Virginis Mariæ, Anno 1760 in Oz
Loci coram Illustri Admodum Dno Alberto Ubyzr Preposito in Lyk Ci
pertatoque eumdem ad effectum non deducisse Quæ Circa In Ordine Executo
rialis Causæ Decreti Necessarium esse Condepensionem nominatum
Lyk Koszielny seu Tractatorem sortis Judicialis alias Generosum Ge
neralium Terrestrium Loci Coram Captato tempore Feuta tamen
tempestiva Anzatione Quabus Septimanis Primus Condepensionis
præcedente mutuo partium Cumpetu Condescendorum advenit
Locum Judicium sive officium Camerariorum unius ubi Duo Decorum
ubi tres absentia non obstante Condepensionum Ante omnia Im
portationem de cumentorum sortis Tractatoreas efficient in Bonis
Lyk Sitas afficiens Injunget Quæ Comportatis Citatum ante quem
cum Statu modernum Bonum Consortabit de desolatione sive
Separatione Inquiret Investigabit Inquisitiones Expedit et Juramenta
ubi necesse erit Injunget Calculum Capit et Proventus Impro porta
torum Dispatebit more Cujus Interest restituendum demandabit
Partesq Decretum antedictum in toto Exequetur Partesq in omnibus et
singulis

et singuli Pretensionibz vtrinsq Partium et Jresolutionibz eligiendo pro exigentia Legis Justitiæ Terminorum ac Documentorum tam competentium quam adtandorum decid et disjudicabit et Moderabitur, cujus decisioni Partes Parere acquiescere Judicatumq Pati sub Pœna Trium illorum Trno Condescensionis coram Judicio Condescensum obtinenda Publicandq debebunt ac Tenebuntur Lucta pœna Trium Marcarum Polonq Parti per Partem compensandq Judicio suo totiq pro instanti Solvendq pro qua Condescensionis Trno parties quos voluerint ut negotium Comparent Jadalent adstandi comparere, et Judicatum Pati sub rigore Executionis pto Tenebuntur decreto pœne rigore,

Inter Jnoum Ignatium Wrzesek autorem #et Actatum pltes Et Jnoum Josephum Costhowski Burgrabium Cracq Plocenq Actatum pltem, et autorem pltes, Judicium decidendo Actationes Partium utrarumq Juum ac Judicium Editas Controversijs Partium Exauditis Comparentibus et secum Judiciaiter Contraverstentibz Judicium suspensum toto Negotio necessariam esse Condescensionem in Fundum Dnorum Costhowo Magna Sorte Jnoris Josephi Costhowski Burgrabij Cracq Plocenq hereditariam Judicij sui aut Jnorum Camerariorum Terrestrium Plocenq Captato tempore in Anno presenti Judicij facta tamen tempestiva Assignatione unius Septimanæ præcedente, to wtpo partium tempus Conducendorum advenit Quod Judicium sive officium Camerariale autumnis Camerarij unius sub Duo Duorum sub tres absentia non obstante, Condescensorum, ante omnia Reproductionem Juris virtute quorum Mans Wrzosek Arendatoris Posesor præfatus Possessioni demandabit et Judicatum præscriptum Eorumq negotium presens pro Integritate Legis Justitiæ Terminorum ac Documentorum, præmissis Expediendis Inquisitionibz ac Capiendis Juramentis ubi necesse erit, decid et Disjudicabit et Moderabitur, cujus decisioni Partes Parere et acquiescere Judicatumq pati to debebunt ac sub Pœna Trium illorum Trno Condescensionis Publicandq debebunt ac Tenebunt Lucta Pœna Trium Marcarum Polonq Parti per Partem Compensandq Judicio suo totiq pro instanti Solvendq secreto presenti negotio,

Inter Mum Ignatium Franciscum et Josephum Mis Josephi Karski vie Palatini Terre Dobrinen Consortem Fratrem et Sororem Germanos Wendy Princernis Dractarienq Actores, per Suum Mum Ignatium Wendam Fratrem Natu Majorem Suu et Eorum Fratris et Sororis nnep pltes Et Jnoniam Illustrissimus ac Reverendissimus Casimirus Mis Lubienica Dubienski Episcopus Actatis Cuffragianeus et officialis Curialis Plocenq Actatus presentem Trno Despa

ret,

Disparet, et se condemnare permittit Unde super Eo permittitur
condemnatio prout in Simplici Regestro Continetur et pro Serage
da Executione ad M Loci Capitaneum, remittitur, Publicato

Inter Simonem Kokoszynski Bonorum Gozdy Heredem et Posesorem Do
minum tum Honestos Joannem et Valentinum Kopyczenskie Eorum
Bonorum Colonos et quidem Colonos mi assistentia Derkini actores
et Actatos pter Et Gnosos Josephum ab Petrum Borowskie Actatos
pter, Judicium Decidendo Actationem Cartis actoreis ad Hesens Judi
cialiter Comparentibus et Secum Judicialiter Controvertentibus quod
Factum Controversis Causis, Judicium decernit Quatenus Pars
actorea Inquisitiones Suas praesenti mi Judicis Edutas Deponat
ad Instantiam et quoniam mi Satisfactionem Sententiae Judi
cialis Pars actorea Suas Inquisitiones Deposuit Unde Satis
Facere Partem actoream advenit Pars vero Actata Qui Inqui
sitionibus Judicialiter esse Subjicit Judicium ad Lectionem Sa
mas Inquisitionum Condescendit Quibus Lectis et mutuo De
liberatione perpensis, et Trunatis Quando quidem ex Inqui
sitionibus deductum est Gnosos Josephum et Petrum Borowskie
Honestis Joanni et Valentino Kopyczenskim Colonis Sub Gnosi Si
mone Kokoszynski permanentibus ad Plascujs mi Sylvis ex Stentu
bus Contractibus Gnosi Simonis Kokoszynski Subjectis Capras
~~[illegible]~~ fructiferas Quinque, et Vaccam Unam, Intercepisse et
Secum ad Sibna Sua Petrykozy hereditaria, depulisse tam ad ami
cabilem requisitionem quam officiosum arestum, Promissa Inven
taria nobis Restituisse Protestantur quod eadem Impersaturam pereji
se Quo circa, punctualibus Gnosis Borowskie Actatis advenientis de
cernendo Quatenus pro Custodi Ausu Supradicti Gnosi Bonorum
ab Actu Presentis Decreti mi quatuor Septimanis Eorum Custo Pa
cere ~~Jugre~~ Superiorem ~~Egrediant~~ Incant Eosq; Depositum per Spatium
unius Septimanae Sine Interruptione Constituant et Explicant nec non mi Egresu
de Quo quidquid Eorum poenam Simplicem Quatuor Decem Mar
carum Polone Partim Primo Egresu de Judicio Suo mi Instantis tam
quo Sub Poena Ipsis tam quo ad Depositum Durinad quam Solutu
rum Quam Actis Poena Actoreae Circa manifestationes faciendas
Citandi Scivant et Scialiter Enumerent Quantum vero Spectat Re
stitutionem Vaccae et Caprarum non Integro anno apud se detinta
rum, Judicium Sententiat Quatenus Ipse Gnosi Bonorum Citati tam
Vaccam quam Capras seu pro Capiti Taxam mi quotaliter Quinque
Florenos praemaderamine Judicij Constitutam et per Partem Actatam Ju
dicialiter affectatam ab Actu Cuius Decreti mi una Septimana mi Ca
su Contraventionis Supra quo Supra et Jn Termino Edendo

Extendo

Extendo, Extradant Edictis honestis Colonis Extradent tazem veru pervadant et ibi
alter Enumerent, dej presentibus duabus nuby ad premissa postulantib
bus, decreta presentis in igne,

Inter Nos Stanislaum Andream bi nus Comitis Kurkowski Notarii
um Cren Drobrovnicens Terre Dobrinen, Et Petronellam de Ortyl hei
jus iem Conjuges Actores et Citatos per Egnum Kurkowski Mand
ow et Conortis que nomine pter, et Mum Petrum Lappski Venati
rem Terre Dobrinen, Citatum et autorem pter Mum Bartho lo
meum Zaknewski vexillifer Terre Zawkrzen, Citatum per E
matheum Krzywkowski Coparentibus et Selum judicialiter Controvertan
tibus quarum Partium Controversiis Cauditis Audeada Primo Partium
utrarum, et quidem ex Parte multum Kurkowskich Notariorum Cons
Drobrovnicens Terre Dobrinen Conjugum Decidendo ab officio Cren
Ploceng ~~de causam ex Parte~~ pro Citatione Laborose Franci
sce Muchowna de Szonis Gyzyno natione, et e Converso ex Per
te mei Petri Lapucki Venatoris Terre Dobrinen contra meo
Kuczkowskie pro Decernenda Incompetenti Actione utrinq ad
presens Judicium Instantes Decidendo, Licet quidem Mikur
kowscy Notarij Cren Drobrovnicens Terre Dobrinen Conjuges Bo
norum Gyzyno Successorum Zaknevianorum Heredibusq eorum
virtute Summarum Suarum Possessores, Citationem Laboro
se Franciscæ Muchowna de Gnyszis Szonis Gyzyno Subditæ in
Connubium Laborosi Antonij Toffel de Szonis Szidytno Natio
nis abq Consensu utriusq Dominorum Suorum Laps
situs Sum pto tamen Notitia Quis Parentum in Szonis Gyzyno
manentium, Capositæ Suo in Judicio Concludunt, Instantiane
amq Statutionem jam non pridem Nuptæ testantibus q gra
vis Inferunt Cautionem Carentiæ Laboris effugitantis
Cum tamen Idem Petrus Lapucki Venator Terræ Dobrinensis
Bonorum Szidytno obligationis Possessor jam per Connubium
elapso uno Anno, Super Edictam Laborosam Franciscam de Mu
chy Toffowa Resignationem Manualem 12da Januarij Anno Do
mini 1740 in Szonis Spital Datam et manu sua Bartho lo
meo Zaknewski vexillifero Zawkrzen tanq am Cuspis fue
rit Subscriptam Actis Cren Plocens Tenæ Secunda ante Dm San
ctorum Primi Regni Solicis Die quarta mensis Januarij Anno
presenti Obtabulatam, ~~Acquisitam per viam Cessionis~~ Resignationis Dom
ectaneæ acquisitam Suo in Judicio Demonstrat, viq Cessionis Re
signationis ad Judicatum Traditæ Toffowa Capescit Jus Impetitionis q
autoreb Mus Kurkowskich ~~fatetur~~ Gratitudine Duo Area Studendo Justitiæ Cli

Capitali

et dignitati ~~considerata~~ magis considerato Connubio Edictorum omnia-
torum quam Edicta designatione, licet per judicium pro Legali agnitam
Predictam Franciscam de Much Zoltowa villatricem Bonorum
Szczytno Zondo hereditario applicat et adjudicat In Cuius tutationem
vero alium subditum ex Gal Bonis Szczytno notabilem ~~ego~~ etate Orna-
mentis cum primum capio
et Equis valentem Mus Kurkowskim Bonorum Gr Szczytno Posesori-
bus In Gal Bonis summas notabiles habentibus provintus Provin-
cialem ~~quam Regiam~~ Statuto subditorum obscientia
de quarantibus competere debere ~~te~~ judicum declarat decer-
nendo Quatenus Jgl meus Capm du venator Terre Dobrinen ab ac-
presenti Decreti mei Sed Septionalis, Similem subditum de Bonis
Szczytno Naturam mi bonificationem villatricis Zoltowa Gra-
ciat Crem Plucen prenia Securitate Dri etatem a prem Catred-
tis Revocata Sub Pena Bonis Circa mandatum Casu Contraventio-
faciendum Publicam ~~Catradat~~ ~~mihi Kurkowskim~~ Catradat, quan-
tum Spectat objectam Capillationem Edictis Zoltowa, uti a Parentib
acceptam, dari nequeuntem Judicium hucusque Negotio ~~Inter~~ prout In-
ter Cognatam actrem vertente Capatis manifestationibus ab utrinq Jud
decretis Judicium Jgl Partibus Perpetuum ~~Imponat~~ ~~adjudicat~~ Silen-
tium ~~decreti Silentium~~ mortuo quando Reliquas Pretensiones
Imponit adjudicat Silentium, decreti Quenquique

Inter Mus Josephum m Regtorem Regtowski Vexillifernm Cracovien
et Stanislaum de Karnkowskie Jn Rem Conjuges Actores per Gr Pau
lum Zoltowski Inscriptum Presentem Marcum Antonium Karn
kowski Vexillifernm Cracovien Actum pter, Mum Felici
anum Karnkowski Castellanicz Vsprogvien Bonorum Dobrzelic
et eredem Actum per Gr Matheum Krzyzkowski Inscriptum Presen
tem Reum Partem Actoream de ea Parte Citatam Volentem
Mum Felicianum Karnkowski Castellanicz Vsprogvien de Termi
no et Contentis Actationis Citatis et juxta Inscriptum Procur Primo Judi
cium Partem Actam a Termino Partis Actoreae (a)mpliorem faut et pro
nuntiat

Inter Mum Josephum Jezowski Clavem Minorem Ens Majorem Bonor
Stanislaum Obligatorium Posesorem Actorem pter Et Gnosos Alexandrum
Parentem et Josephum Bonorum Stanislai hereditarium
Posesorem et Josephum Felicium Osiecki Actatos et Reum Ad
pter, Gr Valentinum Zoltowski Burgrabium Crem Plucen Citatum pter
Gnosum Josephum Zoltowski pter, Gr Annabam et Leonem Zoltowskie
per Gr Valentinum Zoltowski duos et Gravatos Patruum natu Minorem ne
pter, Gros Fulcianum Szeski Citatum per Gr Josephum Osiecki Gnosum
Franciscum Chudzynski Citatum per Gr Albertum Chudzynski Compearentib

et Secum Judicialiter Controvertentibus quarum Partium Controversijs Cau-
dicis Actationem expertis Mro Josephi Jezewski Clave Minoris Ord Majoris
Honorum Ktaki Obligatorij Processionis Contra, Gnos Alexandrum Parentem
Josephum Filium Osiecki Principales Honorum Coriund Ktaki hered
des Fabianum Leski Franciscum Chudzenski Cujus in nomine Pepti
wski Complices pro Expulsione, pretendendâ Deinductione cum alium
Reonis ad premissa Bona Ktaki Suum ad Judicium Editum Deciden
do, Quando quidem Judicium Suum Sufficienter Probatum est, Mum
Josephum Jezewski Clave Minoris Ord Majoris Contractum obliga
torium Cum Gnosis Victoria de Kadtu Lowska Osiecka, matre Do
mina Honorum Mantalium Reformatorka et Admtalitali Josephi
osiecki Filio a Gnoso Alexandro Osiecki Parente Honorum Ktaki
hered Actis Coram Vspectabili Pena Tertia, post Dm Sancti Andreæ
Apostoli Anno 1706 Admissum in praescriptum Contractum Speci
ali Constituto Plenipotente, matreq Cum assistentia Filij Prementis re
cognita Onerum in deportationem Summæ pro Sublimi Quatuor
Decem Millium Quingentorum Florenos Polonos, Anno Millesimo Se
ptingentesimo Sedagesimo Septimo, Die Octava, Februarij, in Dom
Victoriæ Datorum Manibus Contrahentium et Astantium Subscri
ptum fuisse, Fundamento Cujus Contractus Gnosa: Victoria Kadtu
Lowska Relicti Gnosi Alexandri Osiecki Consortem matrem et Josephum
Filium in Suprascripta Plenipotentia Specialis ea Suis Personali
bus Competentibus Inscriptionem Obligatoriam Coram Actis Coram
Plocenq Pena Sexta post Festum Sancti Pauli Primi Eremitæ
Vel Anno in eum Suprascripti Mri Jezewski Contrahentis
officiose Denegavisset, Mandatum Josephum Jezewski Jam Actualem
Constitutum Obligatorium Processuum Ligamenta Contractus Spe
cificata, adimplendo, de Diligentia, Creditoribus Suis Lubendarum
Summarum pro Dno per Contractum Designato precedentibus De
cretis, prout Paratum se obtulerat Coram Actis Coram Plocenq Pena
Decima Tertia, Intra Octavas Festi Sanctissimi Corporis Xti Dni Stilo Ob
servato Festis Naturitatis Sancti Joannis Baptistæ Anno
Vel Decessoris, Contra Relictos Gnosa Osiecka matrem et Filium
Quorum pro Considerationis memoriales et Satisfaciendo Contractui Gnos
Alexandrum Osiecki Parentem et Victoriam Kadtu Lowska Matrem
Conjuges et Gnosum Josephum Osiecki Filium Specialem Inscriptæ
Plenipotentem Cum Gnoso Ignatio Glinski Suo Creditore, Decretum
Solutionis Summæ Trium Millium Nongingentorum Quadraginta
unius Flor Polon ante hac Obligationis prout per Contractum Suprad
Obligatorium Suum in Casum presentis heredis Deportare Judicij
Coram Plocenq Pena Secunda post Dm Visitationis Glorioso Virgi
nis Maria

manie ad Emundationem Possessionis Moderne Mri Jezewski ab ante acta Creditorum antelatorum effecipe meum vero Jezenski in satisfactionem p̄missi Decreti Exponendo Gnosos Osieckie Dzwo w Ktelki heredes Suos Jurisdatores Restante Cessione Coram Actis Dzw Cene Sabbatho in Vigilia Festi Sancti Bartholomej Apli Anno Dñi a Gnoso Ignatio Glinski super premissam Summam Trium Millium Nongentorum Quadraginta Unius Flor in ante obligatorum Cum Pleno jure Transfusar Dewolut et Edictar Summ realiter Exhibisse et Cum sub uno Dñi acta ad Inscriptionem officiar in Dzonis Domaka Locasse Virtute tam Exprassi Contractus obligatorij quam Deportatis Juris Transfusis Dim obligatis in ante super Eius Dzonis ad Presens Possessionem Mri Jezewski Subjectis Cum Mauro Jezewski officiose in Premissa Dzona Ktaki Intromissum esse Sub Actu Feriae Tertiae in Crastinum Festi Sancti Bartholomej Apostoli in Cro Dzcene Deinde Anno Dñi Currenti Intromissum esse Insuper Summam Gnosorum Zottowskich et Jurat Tradatoreo Dñi fectuari, Decreto q̄ Condemnationali in Fundo Dzonorum Ktaki Osieckie Secunda post Festum Sancti Laurentij Martyris anno 1760 pro officium Curiae Dzcene Inter Gnos Osieckie heredes abuna Et Exhib Gnos Zottowskie Tradatoreos Possessores p̄te abaltera pro Lato ad judicandum Contractus p̄mis. obligatorio ad Deportandum me Compar Sex Millium Trecentorum Triginta Trium Florenorum grosorum Degan Polone obligante in Cessione Edictorum Gnosorum Zottowskich Coram Actis Curiae Dzcene Feria Secunda ante Dñm Assumptionis in Cielum Gloriosissime Virginis Mariae Subiret Die Undecima Mensis Augusti anno 1762 Mri vero Gnosi Mri Jezewski Subsecuta Exhibitum esse et in Dzonij Dñi Mri Kurowzecki heredibus ad Inscriptionem officiar pro Securitate Levanturo Locasse Gnosos vero Osieckie non attentis premissis deportatis Summis super se Dato Jure obligatorio, preterlapsq̄ his pregrentibus nu mensis officiosum Transactionibus perimam Possessionem Satisfactione Intromissione Solidantibq̄ de Dzonis Ktaki obligatorijs Mri Jezewski Expulsij se Contra quod Expulsionem Manifestationibus Dñi is primaq̄ Dies Feria Quinta in Cro Festi Sancti Bartholomej Apli Subiret Die Vigesima quinta Mensis Augusti anno 1768 altera Feria Tertia ante Dñm Natiuitatis Sancti Joannis Baptistae Subiret Die Vigesima Mensis Junij anno 1769 Tertia Dies Feria Quinta Dies Festi Sanctae Luciae Virginis et Martyris Subiret Die decima Tertia Mensis Decembris anno 1770 omnibus Coram Actis Curiae Dzcene tam per se quam suos Compossessores habentes Factis Deinde Exhibitionem per Gnos Osieckie una cum Dñis Palatinis Eius per Actum Diversitationis Cum Dñs Jezewski Clave Missi Dñi Magnos Edictos Gnosos Alexandrum Florentem Josephum Joa

ptum

Josephum Filium Osolickie finis dutores Edicti mu Jezerskii pre Lem
ctione Suum ad Judicium Conventione Quo Circa pretendo Leges pacti
vo de Expulsionibus Sanctis non Infrando in gravamis Cognitionem
Juriumb attentis gravatis Dnis Tribunalibus Generis Alexandro Parente
Josepho Filio, Osolickie Principalibus Bonorum Ktaki Heredibus Fabia
no Rzeski Francisco Chudzynski Jam autem Cujus nomine Dicta
vejus ad presens disparente Justicie Condemnando Judicium Sad invenit et
Decernit Dvatinus Suprascripti Gnosi Osolicy Parenb et Filius tum et Fabianj
Rzeski et Franciscus Chudzenski Complices Parrin Castri presentj Locenj ab
Actu decreti m Octo Septimanis Jacentj Supenorem In Eantj Cujus Sepo
nem per Spatium Decem Septimanarum Conte Sine Interruptione
Continuent et Capiant nec non In Egressu de Parri tam Principa
les quam Complices per Penam Dupliciem quatuor Duem Marca
rum Polone Parti in Egressu de Parri Judicio Suo per Medium tan
quo ad Obtinendum Marcarum Parti quam Suo Judicio Sub Pena Bonorum Co
Suo Contraventionis Circa Manifestationem Facienj per Partem Judicum et
Regestro Penalium Publicandum Solvant et Realiter Enumerent In Ordine
rem Deinductionis Necessariam esse Condescensionem Secundum Bo
norum Ktaki Jure Obligatorio Thu Jezerskii Clave Minoris Lini Ma
jons Legimnis et Respublica Subjectorum Judicij Sui aut Generum
Generationum Primum Locum In et pro Pena Secunda pars Privata
tionis Glorissime Virginis Mariae Dicam presenti Studendi Conducendorum
Obtinuerit Quod Judicium unius ubi Duo Decorum ubi tres absentia non obstan
te Condescensionem Ante Omnia Partem actoream vobsentem Expulsandi Sua
na Edicta Ktaki Deinduet de Vobsentia Damni Injuria Inquiret Investiga
bit Inquisitiones Expedict Juramenta ubi necesse Erit Recipiet Calculum de
perceptis Inventibus percaget et Lance pro se Cujus Interest Restituendum
Sententiabit Super quo Patuerit Penas pro qualitate facti Irrogabit De Pre
testuosa Expulsione ad presemptum Legis Inquiret et quod si Pretestuosa
Expulsio apparuerit Partem Deinducentem Retro reinduet et Duplica
tum Penas Petitum obtinet et Pretestuose Expulsionis demandabit Penas
Partes q in Omnibus et Singulis pretensionibus pro Exigentia Legis Justi
tiae Testimoniorum ac Documentorum Actui Irrotatum et Gressu
turum Relinquendo Finaliter Cum annectendis Rugonibus Decidet
Desuper cubit et Moderabitur Cujus Decisioni Partes Parere et Ad
quiescere Judicatum Latj Sub Pena Zmi illo m Dno Condescenden
nis Super Parte Contravenientj publicanda Debebunt et Tenebun
tur, Super vero Disparente Cujus nomine Dicti Tribunalis Judicium Con
demnationem obtinere permittit et quod iam Dicti Cujus nomine Dicti Tribunalis
Partem Dno Disposet et ac Condemnare permittit Unde Super Ore Disparente pertinu
Condemnato, et pro Peragendo Executore ad Mu Locum Capit Remittit pro qua Condescenden
nis Dno quos Volucrint Partes et Registrum Deposcrent Partes Actorem Edictum Sub Pa
gore Depraescript Compareare tenebuntur Actoratus vero Generosi Osolickie Cognitionem Juriu
tionem in de Reo Locum Causandi Expulsionis Impedimentum Impedienden ad pro
priam Inscriptionem Remittit Decretum Penae Irrogat Publicandi

Inter Gnosos Josephum Smolenski Cameranum Trem Loscenes et Agne
tem Grabiankam olim Gnosi Joannis Grabia Burgraby Crene Plocens Pal
Jnsicem Conjuges autores per Jdmolenski Mr dictum Sud et Con Dr tacte
me plter, Et Gnosum Aledandrum Osiecki Bonorum xtaki et Ur tor ta
ns ce heredem Catum et autorem plter suum Josephum Jezewskida
vel Minorio dni Majorem Bonorum xtaki obligatorium Defensorem
Catum plter, Comparentibz et Secum Judicialter Controvertentibz Dvers
Partium Controversijs Exadditis ~~Comparentibus et Secum Judicialter~~
~~Controvertentibz~~ quarum Partium Controversijs Exadditis Judicium Decidendo
Catorum ~~nostra~~ Partium utriusq; cum ad Judicium Editas Leonis
Jn Judicio sua Sufficienter Deductum est Gnosam Agnetham Grabiaghe
olim Gnosi Joannis Grabia Burgraby Crene Plocens Pthian olim vero Gnosi Ma
thie Grabia nep tpsam Capnesem Gnosi Josephi Smolenski Camerary Trem de
sanene Consortem Deu potius utros Conjuges Jnfondamento Decreti Crene
Resp gndiene de Actu Gus Pzena Secunda post Mm Sancte Petri in Vincula an
no 1766 Inter olim Gnum Mathiam Grabia moderne Actoris avum ac Ket
ctam et suos pres olim Gnosi Joannis Grabia Lusentes abunc et Gnosam Vict
riam Kadtubowska Gnosi Aledandri Osiecki Consortem ac Jpsum met Gnosum
Aledandrum Osiecki nantum ~~et~~ pte ab altere Paolati pro Dilatione Sum
me Duorum Millium Quingentorum Florenorum Polone pro Adjudicatis Majori ed
Causa Pacti putatorum Actis, Contractuq; obligatorio Inter Eosdem Supra scriptos
Gnos Osieckie abunc et Meum Josephum Jezewski Recipientis clave Minoris Majo
rem pte ~~ab altera~~ die Octava Februarij anno 1767 in Bonis Vistonensie Conscripto Sum
dicto Mo Jezewski Area Recognitum Jus obligatorium ~~Deper~~ Super Bonis Ka
rio deportatis Jpsum meum Jpsi Posterioris tempore Premissarum Rum man
facta manifestatione Solvendi denegatis per Gnosos Osieckie Solis Compe
titoribus Termino, Meus Smolenskim Conjugibz modernis actoribus ad Supprimen
dam Premissarum Summam per Eosdz Gnosos Osieckie Contractu Supra dicto Obli
gatorio pro legali agnitam Actionem Suam ad Judicium Instituisse Quod
Judicium Cessatis Manifestationis et Dno Jncompetenter Edito Summq;
Premissa pro legali agnita Jnsistendo; Contractuj obligatorio Superius de
Actis Exarato, per Gnosos Osieckie Suum Mum Jezewski Jmerito Judicium
Decernit Quatenus Meus Josephus Jezewski Recipientis clave Minoris etatis
publice Majoris Summam Premissarum Quorum Millium Quingentorum Flo
renorum Polone ed adjudicatis pro Causa Pacti Emicantes et Transa
ctionibz pro legali agnitam Dangvam Bonorum xtaki obligatorius De
Super deportatis Premissarum Summam in se assumens, Existendo
Gnosas Osieckie Conjuges et gnden Consortes Jura Gus Reformationis

Jum autem Marchi hereditatem Bonorum Xtaki Jn Et pro Crastino vid.
Festi ~~Sancte~~ Natiuitatis Sancti Joannis Baptistæ anno presenti
venturo Coram actis Curie Posnan Jn Casu Contrauentionis Coram
Maonem faciendam publicandi pmissa tamen Securitate ad hoc
ma Conservatis per Magistrum Prouisorem Bursarum vero ad manus Ma
nti ab Actu Presentationis Summe per obligatorium Posesoren
officiose facte ~~Citandi et~~ Jnducat et Realiter Enumeret Lustape
ra Prium Marcianum Polone Partibus Dno Locumtenenti Ipsius et Sub
rigore Eius Judicialis in Instanti et Regie Instantie Extendendo simi
li ~~Decreto presentis~~ Relatione vero pmissæ Summe Decreto adjudica
te per Partem Citatam Contractu obligatorio pro Legali agnite et ad
Deportandi ~~Compos~~ Abato Mag Jezewski ulti obligatorio Posesori Bo
norum Xtaki pmemoratæ Capitis ~~Solum~~ gretchis et Pino ~~alio Jn~~ pront
Judicibus resultato ~~Jm~~ Jn competenter agere Gnoso Osiecke Judicum
Ad inuenit Penahtenus pmentan Judicium ex clementia ad hoc
Condonat Decreti presentis Vigore,

Inter Gnosos Matheum Reymuchium et Catharinam Vxorem Quondam Wolinski Conser
tem Olszewskie actores et Citatos per Gnosum Matheum Olszewski duos et Eorum
actorum et Citatorum una pter Et Gnosos Franciscum Andream et Joannem Fratres
pariter Germanos Olszewskie actores et Citatos per Gstanislaum Olszewski
pscriptum Lensi potentem Gnosum Antonium Olszewski actorem
et Citatum pter, Gnosum Alexandrum Zawadzki Citatum et actorem
rem actorem pter, Successores olim Gnosi Cristine Kwasne Boroka
Cum Suprascripto Gnosi Zawadzki prosecutos Citatos et actores pari
Cum Gnosum Zawadzki Posentem Comparentibus et Secum Judicialiter
Controvertentibus quarum Partium Controversia Causidici Respondendo tempore
nem Ad Tunc Bonorum Septem Sancte per officium Cameralem Sedet
restre Condispensorialem Dum ad Judicium Fuit Dum Citationes Parti
um ad Idem Judicium Editas Recedendo Comparentibus et Secum Judi
cialiter Controvertentibus quarum Partium Controversia Causidici Sicut pri
dem Gnosus Alexander Zawadzki dum Michaelis Filius in Pondamento Mani
festationis Sue Per Sua Quarta Post Dominicam Trinitatis Die Veneris

rgesima Octava Mensis Aprilis Anno Dñi tam et Prm Sub uno Cog actu ad
dicia Tribunalitia Dñi Petrowiensis contra duos Judicum Edicto Remissionem Cause
et Fundo Honorum Reptowos ad presens Judicium m Protestationem Justitie esse
cut Majorem q affectando Conservationem Jurium Obszeyskich Remissionem Ipsorum
tam ad Judicia Tribunalitia Dñi Petrowiensia Concedendam Inferr Cum Do
mus Gnosi ut pote et Capite olim Gnosi Laurentij Obszewski Succedentis
in Jure Materno per Parentem Injunctis Videlicet Substantia Brudzicana
m Bonis Reptowo Paciscre hærente ad manifestationes Primarum Pœna
Quinta post Festa Solemnia Sancti Pentecosten per olim Gnosam Theophilam
Brudzka, olim Gnosi Laurentij Obszewski Lectis manti Consortem in Pos
sessionia Gnosior Venceslaj Avunculi Germani et Martiani Fratris amitalis
Costhe usufructuarem Pœna Portia post Prm Sancti Lucæ Evangelistæ, tam
Per Cumf Gnam Brudzka Matrem Lectis manti Consortem quam Ipsum met
Matheum Obszewski Filium Adillatas Jure naturæ Lectiones Representan
Prebenter una cum Reliqua Substantia Parentali Sat Exigua Existen
Substantiæ Consortialis debvendæ non sufficiente utraq Contra Cog et Coram
Actis Cresc Obscenebus Fenatas pro Cautione Reservarum Transactionem Cum
Injuria Subcubarum Restitutionis q ad Jus naturæ hereditatis Matrimo
nium, Sub Potestate manitali et Spe Onerandi nevum Assistentia a nipsum
Gnosum Lavitskii Modernum Comparenter et Citatum ad Judicium Prme
Lawsiense Silentij Judicij Terrestribus Obscenebus Convenisse Videtur
Decreta vana Gnosum Lavitskii ut pote m Exercitio Pœna Secunda post
Dominicam Invocavit Quadragesimalem Anno 1767 dilationis munimen
torum, Alterum Sequenti Anno 1768 m Gal Judicij Pœna Secunda
post Prm Sancti Lucæ Evangelistæ, Cum Edicto Gnosi Obszewskie De
retum Injungendæ Condescensionis ad Pœna Reptowa abtentæ Brud
ziana, Suspensa Legalitate Transactionum, Caperetque, contraq
Deretur nullo quovis modo Egisse nec quicquam posse, quinimo m Exe
cutionem Cusd Decreti Terrestris Pœnæ Destantis Relatione authentica
Coram Actis Grodscensibus Comparuit Decretum ultimarium Sub Actu Pœnæ Semi
Die Ante Prm Sanctæ Agnethis Virginis et Martyris Scilicet Die Decima Octava
Mensis Januarij Anno Presenti m Ordine Executionis anteriorus Decreti Bon
ratum esse Cognitis Lectionibus m Jure Naturæ, ab q Fundo Dispensa de
ducitur nec dum q Finalis Resolutio presenti m Causa probatur Lex ver
tam Anteacta Quam ad presens Novella non nisi a Definitiva Sententia
nem prevenitur uti post Decreta m Astan Protestationem Justitiæ Subter
fugiendo ad Exercitium Remissionis Causæ Gentis ad Judicia Tribunalitia
Regni Petrowiensia vetante Lege et Justitia Subzeqa non potest Rursus
amputata per Quem Lavitskii Citatum præterea Remissione Judicium m Negu
tio Partibus Expenn incumbat Tandem Super Decedente a Cumparitione Gnosi
Lavitskii m Fine Decreti Condemnationem Obtinere Permittit In Experimento
ad Alterandum Gnosorum Obszewskich Intuitu Edivisionis Bonorum Sclicij
Promotum Quando quidem Judicio suo Deductum est Gnathan Obszewskii bi
nubus cum Gnosa Stupecka Helena Laurentium m Primo Matrimonio Thom

Leuda

Secundo voto Cum Gnosa Kulankowska Antonium omnes his Tres Fra
tres Interse Germanos Suos vero Filios Procreasse Gnosum vero Petrum Fra
trem Natu majorem Cum Gnosa Znerdzicka Franciscum Andream Joan
nem Modernos Autores Prolocreasse Jam Autem a Gnosa Laurentio Olszewski
quondam Mathie Filio Gnosum Matheum Lehmundum Catharinam Gnosi
Wolinski Consortem ex Fratre Germano Inter Mediate Procreasse, ac demum Antoni
um ab Mathia Precedentis Comparentium Hinc Pro Parte Fratrum Germa
norum Reasse Procreatorum Ex Parte vero Altera Quidem Nature Substantiam Honorum Religi et Capi
olim Gnosi Mathie Olszewski Protectoris Gnosi Olszewski et pro Defuncti
bus Competentibus Agentis Judicium Castrense Insuper Subiit in Presentiarum
Licet quidem Gnosus Mathias Supenski nomine Gnosi Dominum Catharine
nec Gnosi Wolinski Consortis Donatione ex olim Gnosi Laurentio Olszewski
Intermediate Fratre Germano Procedentis, Donatione Anno 1742 Feria
Quinta Ante Dm Natale Sancti Joannis Baptiste in Nowe Miasto Judicium
Almum Sacrumque ab olim Gnosi Petro Olszewski Fratre Natu majore in
sum olim Gnosi Laurentij Olszewski Fratris Interme di Super Integrato
Lectio nem ex Capite Gnosi Mathie Decognoscentium Parentis Modernor
Autorum Ac Facti Rutant Cum Petmen Lib Unus Cor Autu Decesores Olim
Gen Petri Olszewski Scriptum Descriptum Sub nullitate Designationis Brut
Summa, octingen torum Florenorum Polonicorum pro Pretio Resignate Sortis Constituta
non persolvent ab olim Gnosi Laurentio Olszewski Patruo Datum Depo
suerunt in Supplementum probationis nullig dati et Accepti Frequente by
Anno Numerosa Presentia et quidem ex prima in Ord Sacrum Sancti
Sabbatho in Vigilia Festi Nativitatis Sancti Joannis Baptiste Anno 1743
in Una Cell Termino offerendo Satisfactionis ratione Usure non perso
lutionis, alterum, anno 1746 Die Similiter Tertium Anno 1748 Die
Dom et Similiter nec non Demij Quartam Quintam et Sextam Depositum
Gnosum vero Antonium Olszewski Patrio Decretum Condescendentis Supra
quidem Exhibitionis in Judicio Provinciali Florenorum Florenis Centena Secunda Ante Dm Sanctis
Agnetis Virginis et Martyris in Fundum Honorum Religi Exportatis Profunde
Capitata Suprascripta Donatione uti Gratuita Subsecuta Jura Naturem Eiden
tis manifestationis by multa fame Fautor reclamata, Latente Decreto
Suprascripto in Ordine Exhibitionis jam Subsecuto Necessarium esse Item
tum Condescensionem in Ordine Executionis Primum Decreti Annis
1760di in Judicio Provinciali Florenorum Delegati Judicij Sui aut Quod Camerarium
in Fundum Honorum Religi Nobilium Captato tempore in Anno pre
senti Judicij facta tempestiva Assignatione Partium in Comparitionem
Intrantium Una Septimana Terminum Condescensionis precedente Preuia
Adcitatione, Gnosi Alexandri Faudzki pro Eadem Condescensionis in Causis
Religi esse habite Exactionis Suarum Transactionum Capiendum, perdar
tim Autoreas Subsequenda, Condumendorum Advenit Quod Judicium
Sive Gnosi Camerary Almi ubi Duo Duorum ubi tres absentia non
Obstante Condescensum ante Omnia Comparitionem Decurrentis
rum Mapam Substantie olim Nasi Mathie Olszewski Modernorum
autoreas

Videat Paragraphum in Octava Pagina Inhoatum

et Actor

Inter Inpidelem Judeum Herszek Jerkowicz Mercatorem Drohinen. adh pltet Et Mud Mar. Thomam Mazowiecki Tribunum Terre Lawiczen. et Mariannam de Mito Gedrkie Primo Voto Mud Michaelis Mlicki postea Dni Dworzelski ad presens Voto Juniem Conjuges Actatos et Autores per Mantum Jus et Contra Suem nne pltet Et Grosam Rosalian Mlicka Virginem Famam Mazowiecken Actatam et Autricem per Cumd M. Mazowiecki Tribunum Lawiczen. Parentem adoptivum, Comparentibus et Sub Judicialiter Contropersta by quarum Partium Controversy Exequitis Judicium Deducendo Actatem per tes Autoris Signidem in Scriptis manu dicta Leupolim membranam Diez augusti Sine Specificatione anni Super Summam Octingentorum Ringita gratos Florenz numerie Specificatam ac si Suspicionem Parentum nullo producto Regestro ad Legalizandum ejusd Summe agit Parscutorem agit pro Solutione Summe Inempse agit quidem Sine productione Regestri in Ordine jum per Actor Numerationis Decidi negavit proinde in Ordine Consumptionis Regestri, Summam pretatam Legalizantis Necessariam esse Condescensionem Generalorum Terrestrium Dworen in Regno Polonie oppido Drohin Celebrato tempore facta temporaria assistentia una cum Mandato Primum Condescensionis Precedente in Anno presenti Judiciali Conducendorum adinvenit Quod Judicium Commerciale mutuo partium Sumptu Ordinario Juris ubi Debitum absentia non obstante Conducendum ante omnia Comparationem Regestri ejusq Consumptionem demandabit Juramentum in Enictionem Summe de Legalitate Similiter pergendum Completerit Injungetur Solutionem Seu Satisfactionem Cui et cuique pro Stando demandabit Partes q' finaliter Nihil minus et Processuum pro Exigentia Negotij Decidet dirijudicabit et Moderabitur Cujus decisioni Partes parere et Obsequi teneri Judicatur Pater Sub Pena Rmi in Primo Condescensionis Super Parte Contravenientes publicandum Debitum et Debitum pro quo Condescensionis Partes ejus Voluerint et Negotium Prosequi Adulent adultandi Subrogandi ejus Supra Comparere Se Tenebuntur decreti Pena Regia Reservando Remissionem ab offensa Cum Decreto ad hunc Judicium finaliter tum

Inter Inpidelem Magnum Leyzorowicz ad pltes et Mud Mar. Thomam Mazowiecki Tribunum Lawiczen. et Mariannam de Mito Gedrkie Primo olim Mud Michaelis Mlicki postea Dni Dworzelski ad presens Voto Juniem Conjuges Parentes adtos Rosalian Mlicka Minorennem Filiam et Prinzipiam Actatis per Cumd Mum Tribunum Lawiczen. Suo et Conjuncta ac Prinzipiennem pltes, Comparentibus

Partibus Lectis audito, audiendo Actorem Partis actoree Curiam Landemuto
simulter sine productione Legestus Summo tantum Trium diffinitorum
Sup prudente Andeferentiis Ad Fundum Bonorum oppidi Arbis assigna
tae pro Scragenda Liquidatione et pretensionis Partis actoree Supporta
tione Judicium Remittit Partes Ad diem Decreto Andeferentiali assignato
Remittit decreta presen(ti)

Coram Subdelegato Med Bartholomeo Mazzoniechi Tribuno Terne Lawsner
es in Locum Med Francisci Ignatij in Pizzonica Roscispeuglii Judicis
Terestris Pleve Ad haine Causam Substituto Inter Cunctos Mauro
Scispeuglii Judicem Trem Pleve Actoris Et Ignazio Gabrielem et Mari
annam Mispeuglios Conjuges Citatos per Cursorem ordinarium et Consortes
Suos ne pltes Tandem gravem Gnem Lucas Parens et Anna Filia ex dom Gnem
Ludovica Mispeuglia probrata Absentia presentium Trium Dispasent et Re
condemnare permittant Proinde Super Qualibus parentibus Permittitur Con
demnatio prout in Simplici Decreto Continetur Cum Compasentibus
Suspenditur Causa ad Sententiandum Dispasentes Trium Acto Publicat
Bartholomeus Mazzoniechi Tribunus T. Lawsner
Camerarius Franz Petrus Rocco assumptus Subdelegatus mpria

Coram Eod Subdelegato ut Supra, Inter Cunctos Mauro Roscispeuglii Judicem Trem Plo
vene Actoris pltes Et Dem Illustrem Andreinum Felicem Ceslinghi Canonicum
Cathedralem Plovene Actorum et Judicentur Suo pro Interesse pltes Compasen
tibus et Legum Judicialiter Contradictentibus quarum Partium Contradictorio Exhibitis
Et Legendo Privilegium per Decretum Sententiae Die quarti Presentis Mensis Judicium Pars actoree Registrata
de Data Eius Die 20 Augusti anno 1772 ad Tenuta Bonorum Pidmar Filzzo
ni ante Dem Illustris Andreini Ceslinghi per obtinere Possessorium ad presens
ad Dem Illustrem Andreinum Gloriosi Canonicum Cathedralem Plovene deventorum
ed Ille Dominus Eius Dem Illustris Andreini Ceslinghi Pretensionem habita
nem Manu propria Subscriptum Demonstrat, quas Inquisitionibus
pro bare offert Pars vero Citata ab ejus Inquisitionibus Exhibentibus non subter
fugit Imo Eius Judicialiter Acceptat, quae Causa presens sine Inquisitio
nibus Decidi negat Proinde Judicium Eius in Causa Dilationem Inquisitionis
Partis actoree in probationem Legalitatis Curiae Pretensionum pro Sequenti
Judiciorum Cadentia ed alternata in Stacko Celebrandum ad Continuandum
Festa Nonum Partium utrarumque et Trium Partis actoree Expedirendum Judicium
Dat et Annuit Trium Conservato
Bartholomeus Mazzoniechi Tribunus T. Lawsner Camerarius
Franz Petrus Rocco ad hunc actum assumptus Subdelegatus mpria

Inter Nlem Praeclum Maliszewski olim Nli Josephi Wrzeskii Consortem
Delictam Viduam Actricem ex Citatione pter Et Rum Simonem Maliszewski Citatum
et Autorem pter Comparentes hinc et Judicialiter secum Controvertentes hinc quo
rum partium Controversijs Causis Decidendo Citatum nem Partis Autoris
Licet hinc inde Nli Praeclo Maliszewski olim Nli Josephi Wrzeskii Con
sors Delicta Vidua Quorum Simonem Maliszewski olim Jacobi Filium pro
Solutione Summe Quadringentorum Flor Contractu Nuptiali Jnnixa
tis per olim Quorum Jacobum Maliszewski Parentem Quosve Praeclo
Maliszewski Filiae in Connubium Nli Josephi Wrzeski Locatae
de Bonis Paternis quam Maternis Assignatis Eius in Judicio Convent
Solutionem ex Compositione una cum Provisione ab Actu Executionis Cita
Qui Verum quo Jam in Judicio hic Deductum est Supradictus Quorum
Jacobus Maliszewski Parens ad huc Vita Suis Uno Elapso Anno
Judicet nr Primo per Contractum Nuptialem de 16 Julij anno 1748 in Bo
nis Maliszewo Magna Consignatum et Datiatum Manifestatione anni Mil
lesimi Septingentesimi Duadragesimi Nono Feria Quarta ante Pmam
Festa S Margaretae Virginis et Martyris de Quibus Existentia Praemissa Dotis
et Substantia quasi modo Quorum Assignatae Impossibilis Quibus de quo
me Dotalis Evolutionis nullitate et Quibusvis Contractus Facta Qve
rulae Quo Circa Suspensa Resolutione Supradicti Contractus Nup
tialis Necessaria esse Condescensionem Judicij Sui aut Quorum Cura
rionum unius ex Duo Quorum ubi tres absentia non obstante Capitale
tempore premia per Partem tempestive ad Citationem Jnstanti presenti Judi
Alterius Partium Sumptu Conducendi Quibus Judicium Condescen
surum ante omnia Comperta tionem Documentum Massam Debi
tis olim Jacobi Maliszewski Patris Debelitae Enucleandum premio Jura
mento Demandabit Summam in Contractu Nuptiali Assignatam adimplendi
Et Quae Solutionem Demandabit aut Sortem Proportionatam tam in Summa Dotis
quam Quae ad Provisionalem Edividet Patres Quibus Finaliter pro Exigentia Legis
Justitiae Terminorum et Documentorum Cum Injungenda Perentitate Con
clusionis Contractus Contraventionis et Ultimum Partium Resolvendo
Decidendi et Judicialiter et Moderabitur Cujus Decisioni Partes Solliciter
rese et Negligentes Judicatum Quibus Poena Summa Quorum Condescen
sionis Super Partis Contraventionis Sententia publicanda Debebunt Actore Quibus
Poena Nihil Marcarum Patis per Partem Compensandi Judicio Suo Quibus
venditio quo Condemnis Utrum Partes quos Voluerint et Negotium Quibus Assent
Citatum Adstantes Subnixae quo Supra Comparentes Terebunt Decreti Sequentis Vigore

Inter Gnosum Joannem Ludowski actorem Et Mos Bartholomeum Mazu
meiki et Mariannam de Mikolajewice Primiskim Mū Michaelis Mlicki Notarii
per Dnm Locum Secundi ad presens vota Jus eorum Conjuges Victricum et
Matrem tum Rosaliam Mazowiecki Mlicka Actatos et Actores per Cum
mam Mazowiecki Suis et Contra Suos ac Primigenie pleni tenere a Mos Lu
dowski ex re Introducti autoratus Morum Mazowieckich Sufficientius In
stribere Compartitionem Partem Gnosum Joannem Ludowski Actorem et Ita
tum pleni Sufficientes Compartitionem adinventa per Ex peritos man
dat In Experimento Comparentibus et Secum Judicialiter Controvertentibus
quibus Partium Controversys pro et Contra Judicatis et Expeditis Resolvendo
Demissionem per Decretum Loci Dnm ad hunc Judicium facta tum
Partis ut Pote Mos Mazowieckich Inhuc Dnm Laskiensis Ap
pingid ad Jus Judicium Edita Secundo Quandoquidem Judicis Suo
Deductum est Gnosum Joannem Ludowski Scriptum manuale die 20
Junij Anno Millesimo Septingentesimo Decimo Septimo
mi Bonis ultimo Datum Manuq tam subscriptus quod Ambiorum
subscriptus super Summam Sed Auscorum Hungaricalium ab
olim Mro Mlicki Notario Dnm Locum Datum pro Solutione Dotalium
Equal Mos Mazowiecki e Convenspe Dilatum Scriptum suo Judicio Lepid
Summe Solutionem ab Que Mrs Mazowieckie, ut Pote Consorte Dotalitia, olim
Mrs Mlicki In Emundationem Junium Conjugalium Effugitasse post
quod Scriptum Mos Mos Mazowieckie Manifestatuque Coram Actis Loci
Dnm Locum Feria Secunda post Dnm Remissionis Duodecim Videlicet Die Octava
Mensis Martij Anno 1744 contra Donationem manualem Intrascriptam super
Laboriosum Stanislaum de Bonis Mobilibus Libellum Subsecutam Reclama
tione facta Ostense Mri Cujus Manifestationis Depulsionem Gnosum Joan
nem Ludowski Donationem ab olim Gnoso Michaele Mlicki Super Pre
dictum Laboriosum Stanislaum Intrascriptis Subdata Die Decima Junij
Anno 1744 Mri Bonis Mobilibus Datatam Actis Loci Dnm Locum Abba
tho post Dnm Visitationis Gloriosissime Virginis Marie Anno 1761
Oblatam retorquendo Retorquendo Pretensionem Mos Mazowieckich Li
ve, Emundando ab Eadem Pretensam Solutionem Suprascripte Summe, Quam
In Judicio Remonstrando Lamen Jure aliis distinctius beneficijs Integre Compe
rendo Subdatam Petiti Laboriosi per Gnosum Ludowski Que Mlicki Pre
dictus Lucrativus Sub Premissum Summam Sed Auscorum Hungaricalium
Intrare ullo modo potest Admissibili Gnoso Ludowski ut Superveniente rerum
Interveniente Agentium gnaro, ad Comprobandum Juratoream Practicam
dictus Laboriosus Stanislaus ex alio Fonte est plenarie Satisfactus
Adinventa, Judicium Decernit Quatenus Gnosus Joannes Ludowski in Eam prout
Supra Juramenti Rothard Comprobet Dej Instantanea Et quoniam Loco

prestite

praestitae Comprobationis in Bonificationem Laboriosi Stanslaj Subditi Corroborando praemissam Donationem manualem actisq Crenae Plocensibus oblatuatam a Gnoso Mlicki habitam de summa Suprascripta Judicialiter Gnosus Joannes Rudowski ~~Cedit~~ Cedit, Solutionem Ejus non praetendit, Proinde Judicium approbata Praemissa Donatione Laboriosum Stanslaum Designatum Jure perpetuo Gnoso Joanni Rudowski uti ex Dato et Accepto Servire Debere Decleratat, et Sententiat, Respectuq Praemissae Summae Solutionis attenta Manifestatione, Miorum Mazowieckich et Trno Edito Gnosum Joannem Rudowski Incompetenter agere adinvenit, Decreti Praesentis Vigore,

Inter Perillustrem et Admodum Rndum Laurentium Czarnomski Praepositum Lubecenae Actoris pltes Et Gsum Franciscum Kowalewski Parentem Citatis pltes, Comparentibus et Secum Judicialiter Controvertentibus Quarum Partium Controversijs Exauditis Deudendo Citationem Partis actoreae Judicium Decernit Quatenus Insistendo Scripto manuali De Data Ejus Die Decima Quinta Maij Anno 1772 in Bonis Kowalewo Conscripto Manibus Partis Citatae Subscripto, Super Summam Undecem aureorum hungaricalium ~~Sexcenti~~ Jnsem Actoris Servienti Suprascriptus Gnosus Franciscus Kowalewski Parens ad Praescriptum Suprascripti manualis Scripti Dati, pro Bobus Acceptis modo Creditibo Datis In et pro Crastino Festi Nativitatis Sancti Joannis Baptistae Jm Anno praesenti Incidenti Coram actis Crenae Plocenae unus ad alium sese non referendo, Jmo nexu Scripti Parens Filium Eviniendo Sub Poena Bonis Circa Mavnen In Casu Contraventionis publicanda, Ad manus Partis actoreae Solvat et Realiter Enumeret, Luita poena Trium Marcarum Polonae Partini Trno Solutioni Praefixo, et Subrigore Eoe Judicio Suo ni Instanti Sub Leonsiva Poena Bnis publicanae Solvenae Decreti Praesentis Vigore Summam Praemissam Undecem aureorum hungaricalium

Inter Gsum Josephum Zołtowski Actoris pltes, Et Gnoniam Gsus Valentinus Zołtowski Burgrabius Crenae Plocenae Citatus praesenti in Trno Disparet et se Condemnare permittit proinde Super Eoe Citato in Lucro ~~Contraven~~ ultenori

~~tum decreto condepensa~~ portis faciend Executionis ac contra
ventionis decreto condepensationis antenon permittitur condemnato
pro qua peragenda Executione ad M Loci Capit remittitur Publicat

Inter Dnum Gnosum Stephanum Zoltowski Castellanum Pultoviensem
Parentem Adamum Zoltum ac Jacobum Przepalowski at Mlem Dnos
Invidum Antonium Jasenski de Skorz Authenticum et Juratum
actores per Dnum Stephanum Zoltowski suo et aliorum ad
nre pter Et quorum Gnosus Valentinus Zoltowski Burgrabius
Crem Sdo cede et alys citati presentis Term Disparent letze prode
mi nare permittunt Proinde super Qrel mi Dnus ulterior portis Dnalis
ac Judicat faciend Executionis contraventionis Decreto antenon
~~Stum et~~ condepensationis permittitur condemnatus, et pro peragen
da Executione ad M Loci Capit remitti Publicat

Inter M Bartholomeum Zakrzewski Vexillifer Zawkiensem Actorem pter
Et Gnosum Bartholomeum Ludowski Citat et Judicium pter comparentibus et ju
dicialiter controvertentibus quarum Partium controversis Causidicis Judicium Par
tis actoree citationem ad presens judicium Edictum decidendo Judicium decernt
Quatenus Gnus Bartholomeus Ludowski Dominam Dnicem Auscrum suum
garicalium apud meam de Zbrzyskie Zakrzewska Vocationem pro Presente
Causa mi conservatione per Pesticum actoreo habitam et per Dnum Gno
Dnum Bartholomeum Ludowski ad conservationis Receptam Jn et pro Crastino
Festi Natris Sancti Joannis Baptistae mi Anno presenti Judicii Venturo
Coram Actis Crem Plocens sub Pena Trium Arcarum Monetae cudendae Dnis
Suis Partis actoreo adzo illatis Dispendijs Solvat et Realiter Dnumerit
et Lustra pena Trium Marcarum Polonicarum Parti Trium Contentionis
Hsto et Subrigoreo Vol Judicium mi pretanti Solvend Quo in casu et Deter
cium Lapsum Liquidem Vocationem Sine Term Summarium Judi
cium Lapsum remoribilem Lententiat Lucij Juris in agendi Parti Citatae
precisso dti Decreti presentis Vigore

Inter Conventum Plocens Ordinis Sancti Dominici Actores per Q Bonaven
turam Zythowski et Dominam Joannam Ariolanam Rosciszewski presentium in Ju
mino Disparet et se condemnare per mi ~~att~~ Ludm ulteriorem portis
faciend Executionis permittit, Proinde super Qrel Disparente Per
mittitur condemnatio et pro peragenda Executione ad Mum Loci
Capit Remittitur Publicat

Inter Religiosum m Christo Patrem Bonfacium Rosciszewski Conventus Dobrzyn Ordinis Sancti Dominici Lectorem Actpll per Fr Bonaventuram Lothuski Et Dominam Jenis Nicolaum Rosciszewski presentem minime Disparet proinde Permittatur Condemnatio Simulis prout Supra et Remittat ad Vr Loci Capitaneum pro Peragenda Executione Publicato

Inter Religiosam ac Dedicatam Virginem Angelam Rosciszka monialem Ordinis Sancti Francisci Patrum Bernardinor Conventus Varsaviens Actricem pte, per Fr Bonaventuram Lothuski Randem Simulis Condemnatio prout Supra et in Regno Simplicis Contineter, Remittiturq prout Supra, Publicat,

Inter Ignosis martinum Liszewski et Mariannam de Bogdanowic Jmicum Conjuges Actores et Allatos per Fr Paulum Lobkowski Procuratorem Plenipotentem Et Ignosum Petrum Kanski Actatum et Actorem per Ignosum Matheum Mazowiecki Procuratorem Plenipotentem Comparentibus et Causam Judicialiter Controvertentibus quarum Partium Controversia Edictis Actatum Partium utrarum Citis ab Jmicum et presens Judicium Edictas Recidendo Quandoquidem Deducatur Judicium Suo Ignosum Petrum Kanski Contra Decretum Terrestre Senense Feria Secunda post Dm Sancti Lucae Evangelistae Anno Millesimo Septingentesimo Sexagesimo Sexto in Szrzenska Inter modernas Partes ~~Actatum~~ acsi prius Contra Malam Jpsi Notatum non Privatum manifestatione, Feria Quarta ante Dm Sanctae Mariae Magdalenae anno 1468 Coram actis Cracoviae et alijs quamplurimis Processatum et prosecutatum esse Quo circa melioratis Regulis Ordinis Judicij Dmi Pawlinensis Superius de Actis Citati necessariam esse Denuo Condescensionem Fundum Bonorum Orechowo Judicij sui ante Cameralium Terrestrium Cracoviae mutuo Partium Sumptu meritis assistentiae temporis, una Septimana Primum Condescensionis precedente In anno presenti Judicandi Capitato tempore Conducendorum Diuvent Ord Judicium sive officium ejus Unius Libri Duo Duorum ubi tres absentia non Obstante Condescensorum ante omnia ad Repetitionis olim Ignosi Bogdanski modernorum Citatorum et Actorum Ignosorum Liszewskich Parentis de Desertatione sive Deperatione Allatis quoq vel Deperditis Inseminationibus Angariationibus Subductorum et Objecta male Tractatione, Arrestis si paruerit Inquiret Investigabit Inquisitionis Expidi et Juramenta, Cacpiet Inde Male Tractato per manutum Coniuratis deducetur, Juris bene peritum Cognoscet et Desolvet Capabit vel approbabit Actorum Summa Si juste Debebitur assignabit, Citras Circumscriptionis Objecte male tractationis et non Deductis Impugnet Manifestationem Circumscriptive factam Eliminandam Declarabit Processum utrum Citante Infecto Morbo Super Ignosum Kanski, est obstantium Inquiret et ei ad Evasionem Prosecutionem Causae Emergere possunt & de Bonis Maternis quam Paternis Cujuscumque

de Impossibili Attendentia Causarum Suarum Karsu se Trahere voluerint ad
~~mittet~~ Super veram Informationem admittet Quo Instructo Duo Pun Sine Peniculo
sahrt, quod si Prompte negligerent Penas Dupplicatur Legis Sententiabit Satisfa
ctionem Omnimodam Cui et Quo Competenti Standam Demandabit Partes Ju
raliter Rebutorum et Irresolutum Sub Gravedo pro Exigentia Legis Justi
tiae Primum ad Documentorum una cum Executione non nullorum Punctorum
Decreti Primi Lawszneni Supra de Acta Specificati Decidet Disjudicabit et Mode
rabitur Cujus Decisioni Partes Parere et Acquiescere Judicatum Pati Debe
bunt Lib Pena Duor Illorum Primum Indepensandus Super
Parte Contravenient Publicanda Debebunt ac Debebuntur Prout Quo
Desensionis Primo Parter quos Voluerint et Negotium Dopabunt Ad Litem
Adatandi Sub Gravi Supra Scripto Comparere et Judicatum Pati Tenebunt
Decreti presen Gravi Quod Pena Primum Embarcarum Polonie Parti per
Partem Compensanda et Sub Gravi Cor Judicii Huc in Instanti Fiat Ad
Divenda

Inter Franciscum Lubensky Burgravium Cracoviensem Actorem Et Grossos
Stanislaum Kemszewski et Annam de Gorzechowie Gorzechowie Conjugem Tutatos
Et Reorum Partem Ex Adversum Zaltowski Inscriptum Et Contra tenter Rebus Annam Grossi
Michael et Catharina Gorzechowska Gorzechowie Conjuges post Decretum Latum
Injuncte Solutionis Sufficienter et Plenarie Convictae Ipse Dedescuntur
Unde Sufficienti Compantione Adinventa Partibus Comparentibus
Experiri Mandatum Experimenti Signidem Comparens Grossorum Remise
wski ad Inscripta Compantione Decidet Et Cor Primo ales Condemnasse
Permittit Unde Super Ejus Grossi Remszewskie et Ludowskie Conjugum
Permittatur Condemnato Ulterioris Forisprotalis Faciendi Executionis
et Remittitur pro Peragenda Executione ad Mr Capitaneum Publicat

Inter Meum Josephum Zakrzewski Decallatorem Scepriens Judicium Cracov
Cracoviens Actorem Et Mich Barthol Michalem et Petrum
Zakrzewskie, Vendlupenses Lawszneni Creatos Pilter Mus Stanislaum
Kurkowski et Petronellam de Gorzechowie Primo Illum Mus Francisci Zakrzewski
veratos Curie Lawszneni Vdi ad presens Vota Judicium Conjuges Notarii
Cracov Zobnicienses Creatos per Mandatum suo et Consortis Vine Pilter Comparen
tibus et Decum Judicialiter Controvertentibus ejusdem Partium Contro
versys Decandus Judicium Decidendo Primum per Decretum Antecedi
dij Injunctae Communicationis Documentorum Conservationem Primum

partes

Partes utrasq; substanciantiam olim mri Antony Zakrzewski Vexillifer
Causisenq; et Vic Capitaney Crem Plocen. Thom Zakrzewski Lectoris
Cujusq; Documenta Cruciantia m Actis facto nem Decreti
prehabito de Actu Quo in Stacho Feria Secunda Ante Festum San
cte Agnetis Virginis et Martyris Sub et Die Decima octava
Mensis Januarij anno Quo Inter Easd Partes Prolato, Com
mitare Sibi ab Inscripto Instantanee et Quoniam Satisfacien
do Sententie Judicij sui Partes premissam Compariconem Intro
tes Documenta per Summarium Conscripserunt Sibiq; obtu
lerunt Communicarunt, et per Judicium Relata Existerunt qua
ex Serenine Sue Investigatione Rerum de Existentia Coram Judice
Cognitis Legalitatis Dissidiis Justa vel Injusta de promove
atur et Interesset ex Communicatis Documentis Negotium Presens
Ad presens Decidi non valet, Super Cujus Documentorum Communi
catione Suspenso Juramento, Quod ad Finem Condescensionis Libe
rum Exportationem Documentorum Semipso Negotio Integro
Sibi Indelicte manente Necessariam esse Condescensionem Judicij
sui aut Quorum Camerarum Terrestrium Plocen. Finibus
Rerum Valerianarum ut puta Laskarew Principalium Gezyno Rudnik
et Advocatiam in oppido Skulsk sitam Summi Zakrzewianis Subjectam et
aliorum Competentes de Rebus ad Rem Condescendo Captato Tempore
in anno presenti Judicij, mutuo Pertractum sumpta Conducendorum
Advenient Quo Judicium Duorum ubi Tres Unius ubi Duo absentia
non obstante Lacta Temporis Assistione Duabus Septimanis
Finem Condescensionis precedentis Condescenderunt Ante
Omnia ad Exportationem Documentorum tum et Summarium
ad Communicationem et Inducta et Subscripta Massam Substantiae Univer
salis tam olim mri Antonij Zakrzewski Vexillifer Zuskiensis
quam Catharine Jezewska Morum Quorum Cruciantia pri
vio Juramento defendabit Quibus Importatis Documentis
Legitimatis Omnibus etiam sub Exclusionem non Intrantibus mul
timam exquadam Relatione Orientibus Dissidium Inter Conantibus
Legalitatem Dissidiorum Cognoscet Capabit vel approbabit Summa
m advocatiam Quo Dissidium Expositas ad Certum Numerum reducet
et Cui Competerit applicabit Exclusionem Delegatam si Defectuosa
Apparuerit per aget de Statu Rerum Partis Parentum Derelicto
ac Modernis Inspicet Investigabit Inquisitiones ubi opus fuerit
Expedit et Juramenta Excipiet Jura Creditorum si Legalia de
et

duen

Deducentur Cujlibet ~~Cas~~ Classi applicabit ~~et Collocabit~~ et more Divisio
nis quae Erunt necessaria peraget, Satisfactionem omnimodam
Cuj et a quo Competierit praestandam demandabit, Actoratum meorum
Kuczkowskich Conjugum Notariorum Crenae Bobrovicensis Trnae Dobrinensis
omni ex Circumstantia, Cognitis quibusvis Dubijs Resolvet Perpendet
et Considerabit, Partesq finaliter in Omnibus et Singulis Praetensio
nibus nihil intactum et Irresolutum Relinquendo pro Exigentia Legis
Justitiae Documentorum ac Trnorum Partium Omnium in Compa
rationem Intrantium ac adcitandorum Decidet Disjudicabit et
Moderabitur Cujus Decisioni Partes Parere et acquiescere Judica
tumq Pati Sub Poena Bnis illo in Trno Condescensionis Super
Parte Contraveniente Publicanda Debebunt ac tenebuntur Lucta
Poena Trium Marcarum Polonae Parti per Partem Compensan
da Judicio Sto Toticae Solvendae pro quo Condescensionis Trno Partes
quos Voluerint et Negotium poposcent adcitent adcitati Compa
rere Sub rigore quo Supra tenebuntur Decreti Praesentis Vigore

Inter Mum Mathiam Kuerborski Cracovien Plebeu ad per Egregium Josephum Costkowski Inscriptum Plenipotentem Meas Mariannam Mi Felicianam Kamkowski Castellani Vipragdien Victoriam Mi Bartholomej Rostkowski Thesaurarij Lukovien Susannam Gri Andreae Lukoski Ludovicam Gri Mi Dzienski Cracovien Gri Theodori Parzeski Sorores Theodoram et Elisabetham Virgines Neptes Kuerborski Actores per Mi Bartholomeum Kuskowski Thesaurarium Lukovien Inscriptum Plenipotentem Mum Josephum Zaknewski Advocatorem Reprien Judicem Cracovien Citat pter Mi Michaelem Bartholomeum et Petrum Zaknewski Vexillifer Lanciz Citatos per Capse pter Meam Petronellam de Ortowski Primo olim Mi Mathiae Zaknewski Venatoris Lanciz Vxorem ad presens Vidam Mi Stanislaj Kuerkowski Notarij Cracovien Robronicke Consortem Citatam per Cumd Mum Comparentibz et Meam Judicialiter Controvertentibz Quarum Partium Controversijs Judicium Decidendo Citationem Partis Actoreae Cujus Causa presens Universalem Substantiam Zaknezianam Spectare videtur Cujus Testamentj Legalitatis Divisionis per Mum Condepensionis Decreti Imposita Tenet Divisionis Cessata Responsionis Dettionis Modernorum Actorum Substitutionis Mi Mum Condepensionis Judicium Successores Kuerborscianos Salva Communicatione Documentorum previo Juramento uti Jn Causa Inveterata ad Mum Condepensionis mi Substantia Zaknezianam peragendum Cum annexo Decreto Termini Decreti Generalis

Inter Mum Jacobum Charnski Pinczovien Lovicien actorem et Citatum pter Et Illustrem Meam de Sanchentanti olim Illustris Mi Joannis Skarbek Castellani Junivladislavien Relictam Conjugem Vidvam ac Successores ejusdem olim Illustris Mi Castellani Junivladislavien tum Mum Joannem Jerlowski Thesaurarium Brudzanien Citat et Act per Plautum Lostowski Inscriptum Plenipotentem Cum Judeis Nozn Berkowicz Jacobum et Aaronem Hersek Kaufmann Judeos Pinczovien Citatos et Actores per Eosdem pter Comparentibus et Meam Judicialiter Controvertentibz Quarum Partium Controversijs Exactis Judicium Decidendo Citationes Partium Ad Judicium Solitas Quando quidem Mus Charnski Substitutionem Mille Thyr a Relicta et Successoribus olim Mi Skarbek Castellani Junivladislavien Jn Decidendo Judeos Pinczovien Jnscriptionem Intrantes, Concludit et Exposuit Substitutionem Coram Judicibus ex Traditionis mi Sua Possessionem Habitorum Aude abiit et Econverso, Illustres Mea et Kuerborscia Castellana Junivladislavien Jn Sententias Varias per Mum Jacobum Charnski ex Illatas Inquisitionibus probare offert et pro Qua Sua Causa Judicium Convent Locum Area Suspensa Dilatione Cumme Mense

Mille

Nulle Rypy, et aquirendam edjudicari debetur Protectus, an Probabitur
Judicium Dilationes Impetitionis Super Contentus Protestationum et
Termorum Partium utriusq; per Sequenti Judicium Cadentia et
alternata in Loco celebranda Partis utriusq; Expediendam Dat et
Concedit Termo Conservato,

Inter G. Ludovicum Kozidi atorem pltes Et Religiosissimum in Christo Patrem
Valentinum Rzepkowski Collegij Plocens Sacerdotis Jesu Rectorem et Gno
sum Stanislaum Mutowski Bonorum Lesuitar Administratorem Citat
per G. Adamum Mutowski Compasentibz et secum Judicialiter Contro
versantibz quarum Partium Controversijs Causa Judicium Decidendo
Citatorem partis Actoree Legis d Causa presens sine Impetitionibus
decidi negut Proinde Judicium Dilationem Impetitionis pro Sequenti
Judicium Cadentia in Loco ed alternata celebranda ad Contes
ta manifestationum Partis actoree et Reatum Partis Citate Partis
utriusq Expediendam dat et Concedit Termo Juto,

Inter Gnosam Theresiam de Lysakie olim Gnosi Josephi Skwarski Relict
Conzortem Viduam Matrem tum Benedictum Hieronimum Regis
dum et Marcellinum Filios Skwarski Actores per G. Josephum Skwar
ski suos et aliorum Act nes pltes Et Gnosum Jacobum Rakowski Citat
pltes Compasentibz et secum Judicialiter Controversantibz quarum Partium
Controversijs Citatorem Partis actoree Decidendo Lapidem Causa pre
sens pro Extractione subdole Medicis matris Cum Filijs presentem in
Judicio vertitur quae sine Compasitione Illustrissimi et Reverendissimi
Mri Doctoris Christophori Adalberti Suffraganej Plocens Nonorum Pa
trum Domini et Despotis Adultissimi Decidi negut Proinde Decidi
in Termino ad presens non Extrat Proinde Necessariam esse Advocatis
ned ejusde Perillustris Domini Suffraganej Plocens per Partem Actoream
Subsequentem Judicium Sententiat Termino Conservato,

Inter Mcas Mariannam de Zaruska olim Mri Lucae Kalkowski Conzortem
Felicitam Viduam Matrem Josephum Gnosi Antonij Wolskij Conzortem
Bogumillum Vincentiam Julianam et Evam Filias Virgines Gnosas
pias Malewskie Actrices et Citatas per G. Antonium Wolskij suo et
Conzortis Superne ac Inscriptum Sempotenter Et Josephum Heyzyk
Marlowicz Rebonum et Judeum Plocens Citat et Actorem pltes
et M. Adamum Mutowski Commissarium Terrae Plocens et officij
Cancellat

Actata per Dñm Antonium Wolecki Comparentibus et Secum Judicialiter
Controvertentibus quarum Partium Controversijs Laudatis Judicium decidendo Lata
tiones Partium utrarumq Suum dare Judicium Petitas Laudes audiendi Licet quidem Mu
hammadanna Secta amplexa, olim tamen Lucae Malenski Judicis Leopolien Delicta Vidua, Mala
ata q Successores Quondam tum Lucae Malenski, Perfidum et Infidelem Ayzyk Petra
rem Subeum Leopolien pro Satisfactione Decreto Condescendiendi mente Decreti Judicij Cha
mi Oppidi Albitatis Sacrae Majestatis Leopolien, Feria Quinta in Festo Sancti
Matthaei Apli Anno presenti Inter Suprascriptas Partes per Judicium Camera
ale prolato ad Actata Coram Leopolien Feria Secunda post Dominicam Letare Quadragesi
malem Scilicet Vigesima Secunda mensis Martij anno Dñi quo oblate pone
ta, in punito Solutionis Summae Sexcentorum Flor una cum Pensione provin
ali Poena Litis Decreto Celebrato Adjudicatarum Summa Judicium Convenit Poena
Contraventionis ac Insubstationem Processus Circa Manifestationem obtentae Publi
cationis Concludit Cum Tamen Supprafatus Perfidus et Infidelis Ayzyk Actatus
Simul et Actor Manifestatione, de gravaminibus contra Factum decretum, Condes
cendendi de Actu Quo Feria Secunda post Dominicam Jubilate Nempe Die
Festo Inventionis Sanctae Crucis Scilicet Die Tertia mensis Maij in Valva
Portarum Actorum Terrestrium Leopolien Facta Petatur, Pretensiones Supraf
Infidelis Judaei ed non data Protestate per Decretum Terrae Leopolien Liquidatione pro
tempore Probatur pro Cujus Confirmatione Testante Testimonio Die 20 Aprilis ann
presenti in Palatio per Magistratum officium Datae quod Caca Bulla a Com
to et Terrestria Joyne Destructi Quantitatem Quadraginta Lis Ponderis mise
rentes Oppidum Dziatkowce adveeti et divenditus per olim Macum Malenski
ex allegante Judaeo Proprio Quare Labasse effant Primos ope Juper quorum Suspen
tum ad Pistorium esse Petebat, et Eandem Relevationem Decreto Condescendendum
lis Supradicti Infidelis Judaei Ayzyk Pretensiones illiquidae relictae ope declara
tur Expensae Quo Circa Suspensa dissolutione Superius Decreto Condescendendo
Cuprae de Actu Citati ac Processus et ejusdem Decreti obtenti nec non Injuncte
Satisfactionis Celebrato Decreto Nunquam ad Condescendendum Judicij Lis
Cameralij in Gravamen non Intrantis, in Ordine Derogandae Liquidationis Pre
sumum Liquet Justas habere potuit Infidelis Judaeus Celictus in Fundum Pa
ternum, Vigore Quo Captato tempore in anno Quingentis Quindecim mensis Tem
pestive Facienda Transactione, Conducendorum Adinvenit Quo Judicium mutuo Pa
cti Sumptu Unius vel Duo Duorum vel tres absentia non Stante, Ce
tum Sumptu Unius vel Duo Duorum vel tres absentia non Stante, Ce
sensurum ante Omnia Pretensiones Supraf Infidelis Judaei Ayzyk, Liquida
bit Inquisitiones Capperet et deinde Inquirit Juramenta vel necnon Ent
Parte Capiet Quae per Acta Liquidatione Legalitatem Decreti Supraf Cognosci
Resolvet Satisfactionis non Cognitae Quae Destructionem ed Summis per di
Centurias Adjudicatis Omnibus Adamus Cui et Aequis Competentibus Protestandum de
mandabit Partes q pro Exigentia Legis Justitiae Firmare Documentorum

nihil in Datum et Provisolatum delingvendo Praeter decid et Dejudicabit et Moderatur Cujus decisum Partes Parere et aegressere Judicatum Dati Sub Pena X mrc dlo
mi Perlo Condefenerio mrs Super Parte Contravenciente Publican et Debebunt ac teneb
tur pro qua Condefenerio mri Primo parter quas Voluerint et Requirum Reposcerit ad
lient ad Actas Juprascripto Comparere tenebuntur Decreti Gene Vigore
Duplicata
auta Pena Dium Marcarum Polon Parte per Partem Compensando Judi
cio pro tuc Solvend

Inter Cum Venerabilem Cowthowski Actorem pltes et mar Stanislaum Kur
kowski Petronellam de Ostrowsko Prius olim mu Francisci Zakrzewski ad
presens decumbentem Conjuges Notarios Gene Robiensem Petre Dobri
nen Actatis per mr Stanislaum Kurkowski Notarium Mantum Suo et Conscrip
sue nre pltes Mum Josephum Zakrzewski Podlectorem Sepronen Judicii
Gene Podor Actat per Quem Josephum Cowthowski Mus Bartho tomeum
Michaelem et Petrum Zakrzewski Vexillifer Il Lanciznen Actatis per Quo
dam Matheum Krzywkowski Comparentes et Secum Judicialiter Controvertentes
quarum Partium Controversiarum Audito Judicium desolvendo Primum per
Decretum Commissarium mum Instrumentorum ante Acta Judicii sui Consu
vatum Decrevit Quatenus Mus Kurkowski Notarius Gene Robiensis Con
pugen Emendando Hereditatem Bonorum Quondam mu Francisci Za
krzewski pro Quo Clase spectante a post Data Quo Stenha in Predicto
Fratres in Compartionem Intrantes devolutorum et Judicialiq agnitione
Legalitatis Scripta per Eos Quoses Zakrzewski tam quam Heredes, de Data
quis die decima Septima, Septembris Anno 1764 in Bonis Zakrzewo
Dato per olim Mum Franciscum Zakrzewski Jurem delegatum in dto
Patris Alberti Pelki Quietalis Jesu Conventus Piotrkoviensis super quo tam
Debendem Aureorum hungaricalium Dati manuq Sue pro Albert pti
et per eum delegatum in dto Paten Pelki Sobert Jesu mb Vence
slaw Cowthowski modernu Actori ad Recuperandum Manuali Cal apeun
ratione Quinque Summam decem Aureorum hungaricalium et magis Prin
decem Aureorum hungaricalium et Loc primum presendendi Juramenti
diminutam per Successores Zakrzewianos Judicialiter pro Legali Agnitan
Actra omnem Provisionem pro Crastino Festi Patris Sancti Joannis Bapte
iste, in Anno presenti Judiciali Coram Actis Gene Plocen Circa Mutuen
tis, in Casu Contraventionis Jurem dum publicanda Admanus Partis Actoral
et Petitionem Reconventionis Reconventus Decernendum Solvat et Realiter
Cumpenq Capuna
auta Pena Dium Marcarum Polon Parte in Primis Solutionis presens et sub
rigore Cor Judicio duo tuc in instante Solvenda Decreti Gene Vigore
Inter Joannem Wormsli Actorem pltes et Josephum Klemenczki Citatum
personaliter Resolvendo Demissionem ab officio Gene Plocensi Suum ad Judi
cium factam tum Citationes ex parte mu Joannis Wormsli Contra Mum
Josephum Klemenczki pro Restitutione Stati Solitum Decidendo Rem in
Causa presenem et particula Stati vertentem Proprietas Quasi quam Jure
ab Actore a Citato per Actorem Pretenditur, non Constat Decretum Gene

Plocense Condescensionale, nullis precedentibus Authenticis Documentis questionem transierunt ad aliquod annis redolentibus Controversias tangens Granitiales Limitare prout ex Edictis Inquisitionibus ad notare presumpserunt Cujus Proprietatis Prati sine Edictendis Inquisitionibus ac Subsequendis ac ea Documenta, Evictione Decidi Negotii Suendi de Suspensa Legalibus Decreti Remissionis mo Fundo, Bonorum Costkowko Peractis Nec Speranda ejusdem Condescensionis Judicij sui aut Juorum Camerariorum Perse strorum mo Fundum Bonorum Costkowko, Capitato tempore ni Anno presenti prudenti facta tamen tempestiva Insatione, una Septimana Primum Sessionis presidente Condescendorum ad inveniat Dos Judicium aut Camerarij unius ultimi Duorum absentia non obstante Condescensorum de Proprietate Prati de quo nam Actus prosegentur Inquiret Investigabit de Persone et Usu antiquis Inquisitionis Expedivit et pro re Cujus Interesset ad Judicabit Juramenta Ubi necesse erit Capiet Si vero Jus Granitiale Patebit ex Edictis Inquisitionibus per Acta Indagatione ad Campum demittet Partes finaliter mo Datum Deligendo pueris Omnimoda Satisfactione Lex et aqui competentes Stando pro Exigentia Legis Justitie Terminorum Edictorum et Edendorum, ac Documentorum Decidet Dei judicabit ac Moderabitur Cujus Decisionis Partes Parere et Acquiescere Judicatum Pati Sub Pena Alio mo Florenorum Condescensionis Cuiper Parte Contravenientis publicando in debebunt ac Exercebunt Lucta pena Primum Marcarum Polonicalium Parti per Partem Compensanda, Judicia Sua totis Solvent pro quo Condescensionis Termino Partes quas Voluerint et negotium Prosequi consentient ad tant Adstandi Comparere et Judicatum pati tenebuntur Decreti Quem vigore

Actorum Parentes et ac Proximi Patris Derelicti Enucleantium, premissum Juramento Demandabit, cujus Compositatis Substantiam Diligentiam Juris naturae equaliter mo Finias Classes Edividet Onera ad quem Regulari Debebunt Ligandabit, et Cujusdet Classi Deducentur appellabit Successores olim Groni Laurentij Oliszewski attento Recessu per Manifestationem facto a Substantia Parentali quae nam recipiere et per Decretum Adinvenire potent ad Juratorem Juret et Reas voluerint Admittet, qua per acta Juratione Substantiae Paternae ac prescriptum Juris Maternum Lesionem Debitum restituet Successores Maternos restituet Inquisitiones Juramenta Ubi necesse erit Capiet et Edicta et Religuas Transactiones Ingrosset et Resolvet Capiabit vel appellabit pro Tertio pro Exigentia Legis Justitiae Documentorum ad Terminum Datum Quem Dejungendis Rejonibus Penalitatibus Si Juste patebunt nihilominus Datum Deligendo finaliter Dead et Disjudicabit, et Moderabitur Cujus Decisionis partes Parere et Acquiescere Sub Pena Florenorum Condescensionis Cuiper Parte Contravenientis Publicanda Lucta pena

Unium Marcarum Polon Pecte per Partem Comperendum Judicio suo
totaq; instante Solvendi Pandere Roman Jure Landrecht descripta con
pantione Remerandi decidit, et se condemnari in Luem Capatum Transacto
rum Reptum
nunc facere, permittit, Unde super Cui Jnero Zandrecht a Comparitione Ll
cedente, permittitur Condemnatio, et pro Peragenda Executione ad Mlem Ca
pitaneum Remtt Publicat

Inter Jnoram Agnetem Bronowska, olim Jnoris Mathej Umiastki Con
sortem Viduam Actricem pltem, Et Jnum Paulum Zoltowski Ab
sentem pltum, Comparentibum et Decum judiciabiliter Controvertentibus Jnerum
Partium Controversijs Causidice Decidendo Citationem Partis actoree Quando quidem
judicio suo Deductum olim Jnam Elizabethem Bronowska olim Rdis Vicente
ni Jnis Gniazdowski Consortem Felicitam Viduam Caream in Bonis Wtoczewo ab
olim Jnoro Adamo Gniazdowski olim Vladislay Pilis Coram actis Crene Lo
censibus Feria Sexta post Dominicam Rogationum Anno 1754 Jure
hereditario acquisisse Cumq; Jam Elizabethem seu Elenam Stelenam de Bro
nowska olim Jnoris Valentini Gniazdowski Primi nuptus Secundi voto olim
Jnoris Martini Zoltowski Consortem Summam Centum Decem Flor
Polon Levate demanduris Penultimi Endorsimi Cessimi Comprobi Canoni
ci Cathedralis Plocens et Presbi Sortis Bronowa Protecte a Manto Clo
olim Jnoro Martino Zoltowski Sub Actu Feria Tertia Infra Octavas Festi
Spti Jnis Anno 1761 ut in Sorte Bronowa Wtoczewa Jnori
Jure Antipsim Cessionis Studni Anno 1761 ut in Sorte Bronowa Wtoczewa Jnori
ptam habuisse, hancq olim Jnoram Elizabethem de Bronowska Jnam
me Gniazdowska et post Zoltowska olim Jnoris Stephani Bronowski Juliani
Decedentis Patris Sui Sterilibus Successionem Jnoris Pauli Bronowski
olim Lu ab olim Lucae Bronowski Filiabatis Elizabethis Fratre Germano
precedentis et Agnethi Jnoris Mathej Umiastki Sororis Jnoris Germane decedentis
Pauli vero Bronowski amitice Sororisque Jnoram Vero Paulum Bronowski
Equestrem cum Jnora Agnete de Bronowskie Umiastkie cum Eod Jnore
Paulo Bronowski et Patre Precedente Judiciabiliter ad mensam Successio
nem non admisse fecisse Pro Arcu Sententia Desuper lata Jnoris Paulini
Bronowski de anno Feria Sexta post Dominicam Invocavit Quadragesimalem
Jubilet Decimo mensis Martij anno Quarto Jnem Jnoris Antony Mato
Gniazdowski Incognita, Arcag in Bonis Wtoczewo Sita pro Portione Jnis Agne
tis Jacobeta Bronowska Centum Decem Flor et Inscriptione olim Jnoris Mat
thei Zoltowski Expensis de Anno Specificata pro Quindo Successionis Legati in
Cpal Bonis Wtoczewo Relictam Jdem Jnem Agnethi de Bronowskie Umias
tka Judicium Competere debere Declarat decernendo Petitorium Quer
dos olim Jnoris Martini Zoltowski Emundandi Bonorum Patron

mica

Patronimica scilicet Gnosus Paulus Zoltowski Vicenotarius Trnd Ploceni
summam pactam Centum decem Tymphorum Inet pro Crnd Festi Divae Annae
Genitricis Gloriosissimae virginis mariae manno praesenti Inudenti
Coramatis crenae Ploceni sub Poena Bonis in Casu Contraventionis
Publicanae Patiactoreae ad manus Solvat et Realiter Enumeret Sub
Poena Trium Marcarum Ploceni Pasteni Trnd Solutioni Praefixo
et Subrigore Eoc Judicio suo totiq in Instanti Solvendi Decreto Pa
rigore, et circa maonem faciendo

Sierakowskie Fratribus inter se Germanis et Patruelibus
nec non Marianna de Zorawskie primi ob Mfici Deme-
trij Lasocki secundi ad Psens voti Mfici Thadej Kar-
pieuski Notarij Trris et Bcens Rozanens Consorte Actt per
Mficum Maximilianum Sierakowski Tribunum Plo-
cens suo et eorund Actt Nne ac in Scrum Plenipotentem
E Illustri et Mficis Martino Castelano Brestens Li-
thuaniae Patruo et Thecla Virgine Innupta Filiastra
Matusiewicze Citatt per Sum Zołtowski Mfico Josepho
Leoni Bini Nnis Rudkowski Judicii Trri Dobrinens
Citatt per Sum Gabrielem Swięcicki Camerarium Trrem
Dobrinens Mfico Antonio Bagiński Dapifero Raciazi-
ens Palatinatus Plocens Bonor Kozimino haerede Citt
Plitt Coram Judicio Psens Comparens et Iooniam
Mfici Venceslaus Vexillifer exertituum et Adolphus
Matusiewicze tum quoq Mfica de Szuszczeńskie re-
lictt ob Mfici Josephi Matusiewicz Dapiferi Bre-
stens Lituaniae Consors Vidua Psens in Trno dispa-
rent et se Condemnare permittunt proinde pars
Actorea Coram Judicio Psens Comparens et Trnum
eund hodiernum per totum Judicior Modernor trai-
ctum legitime attentans Memoratos Citatt dispa-
rens ad jus Juridice per Mlem Rni Gnalem Provisum
Clementem Uliczka de Petrykozy Authum et Jus-
tum tribus et ultra Juris formam vicibus
quatuor Clamat et vocat non tamen Comparens
in lucro Ultimariae fortis finalis ac indilatae
faciend executionis aleas in toto seu pro toto in
lucro negotij sui principalis admittens Judicio Psens
Judicialiter ac officiose Condemnavit Condemnatus
Psens, ulterioraq sibi per Judicium hocce ea in Causa
fieri et exeqi postulavit et Judicium Psens

E Personaliter et Mlo Vexilifero Plocens Ad. per Sum Adolum Zołtowski in Strum
Plenipotentem.

Juri Cummun

Juri Cummuni postulationiq partes actoreæ uti
annuendo in vim ejusd Lucri legitime hac in
obtenti pœnam Banitionis super ejsd Mfficis Cita
crevit Psenq decernit et ad publicand eand Ban
pœnam supra scrum Mlem Uliczka Judicialem
dit et deputavit qui Mlis satisfaciend depu
ni suæ à Judicio Psenq habit memoratam Ban
pœnam ac ipsmet Mfficos Citatt disparenq esse
Juri Cummuni contrarios et rebelles hic in nat
bæ Judicialis ac in alijs locis Publicationi
Psenq plurima Nobilitate ad Judicia moderna
publicum congregata alta sua Pconica et
voce proclamavit publicavit et ad noticiam
nium protunc Psenq in Dubiam deduxit de q
senq idem Mlis Eloco publicationi solito suum
dicium rediens fecit relationem post quam publ
ut Pmissum est Banitionis pœnam Judicium
Terrestre plocenq pro faciend juxta Psenum Jur
munis Ultimaria forti finali ejus effectu ac pa
ipsis utrisq ad Mficum loci Capitaneum seu Mficos
pitaneos sub cujus vel quor Jurisdictione Mfici Citati
nis suis resident et consistunt remisit remittitq Psen
comparenq vero hocce Judicium causam eand suspend
pensamq esse vult ac declarat conservand Trnum pa
Comparenq in Judicijs suis Trribus Plocenq juxta
suam in Siepre celebrand sine quavis adcitatione
rendi paratum peremptorium decreti
senq vigore in continenti supra positus Mlis
Judicio suo atstans palam recognovit q
Citationes literales sigillatas pro Term
præsentibus servientes editas contra
citatos et quid cum Magnificum Bron
executione causam hunc cum toto.

vexillif

educendæ Inquisitionis

Actum in Castro Plocensi, in Terminis Querelarum Causarumq Officij Judicijs Castrensibus Capitanealibus Plocensibus ex publica acclamatione juxta Cadentiam suam in Diem hodiernam Legitime incidentibus Feria Secunda post Dominicam Invocavit Quadragesimalem proxima scilicet Die prima mensis Martij Annô Domini Millesimô, Septingentesimô, Septuagesimô, Tertiô

Inter Gnosos Albertum Szulinski et Mariannam de Jezewskie Conjuges Camerarios Granitiales Terrae Ciechanoviens Actores, per eundem Maritum suo et consortis suae nomine personaliter, et Magnificos Josephum Kamienski atq Febroniam de Kueborskie primi olim Mci Bartholomaei Jezewski Succamerariae Plocens ad praesens voti Secundi Invicem Conjuges Dapiferos Czerniechoviens Citatos, per Gnosum Paulum Zoltowski Vice Notarium Terrestrem Plocens Plenipotentem Inscriptum, coram Judicio praesens Comparens et secum Judicialiter controvertend quar partium controversijs in Judicium suum inductis exauditis Judicium Decidendo Terminum Partis Actoriae Parti Citatae Secum ad Judicium Intentatum decernit, Judicium, Quatenus Pars Citata Summam Trecentorum Nonaginta Quatuor Tynphonum Grossor Viginti Octo Pott quemlibet Tynphonem Triginta Octo Grossis Polonicalib numerando super Bonis Zytowo circa Resignationem horumce Bonor contractu resignatorio inter olim Perillustrem Rndmum Jezewski Officialem Vladislaviens et Mfcam Febroniam ad praesens Kamienska

mieńska Actricis Patruum et Matrem Die Vigesima Mensis Jun
Millesimô Septingentesimô Quinquagesimô Octavo Annô Conscr
Actis Crenę Castrenę Plocenę Feria Sexta in Vigilia Festi Nativitatis
Sancti Joannis Baptistæ Annô eodem per partes utrasq roborato
Summa Majori Septingentorum Octuaginta Tynphonum grossorum Oc
decem Polonicalium olim Gso Alberto Jezewski in minorennitate vi
defuncto Actricis Fratri Germano per Præfatum Perillustrem Rndm
Jezewski Patruum in vim doni assignata erga Mfcam Josepham J
zewska alteram Sororem Actricis se Actricem concernenę et jur
Naturalis successionis respicienę una cum provisione ab eadem Sum
provenienę Coram Actis officij præsenę hinc et ab actu præsenę pr
Feria Secunda post Dominicam Conductus Paschæ Annô præsenę
proxime ventura Idq sub Pœna Bannitionis Circa Manifestatio
nem Ibidę faciendam publicanda Cum provisione a quolibet Cen
tum per quinque Computanę provenienti prævia Summæ Origina
per Maritum in Bonis mundis et liberis securitate providenda a
manus et quietationem Partis Actoreæ absq quibusvis diffugijs Ju
et Protellationibus Justitiæ Solvat et realiter enumeret Luita Pa
Trium Marcarum Polonicalium Parti, Parti cum Summa Judicio qu
totidem in instanti solita praxi Juris Solvenda Decreti præsenę
re. Movit pars Actoreà ad Judicia Tribunalis Regni Petricovienę
admissa Protestatur Judicium cum parte reprotestatur.

Actum in Sepr. in Terminis Communibus Terrestribus Plocensibus Districtus Sepriensis Feria Tertia post Dominicam Exaudi Scilicet Die Vigesima Quinta Mensis Maij proxima Anno Domini Millesimo Septingentesimo Septuagesimo Tertio,

Inter Mcum Pancratium Karniewski Dapiferum Sepriens. Act. per Gsum Stanislaum Podczaski Inscriptum Plenipotentem Et Illustrem Mum Antonium Jonosza Comitem in Podosie Podoski Palatinum Plocens. Commissionis Bellicae Praesidem Ordinis Aquilae Albae Equitem Citatum per G. Bortholomaeum Gutowski Inscriptum Plenipotentem Comparentibus et Secum Judicialiter Controvertentibus ad Expostulationem Comparentis ab Illustri Mco Podoski Plnd Plocensi, ex quo Senator, Publico obsequio, Legalisatus, in Comitijs Gnalibus Varsaviae agitatis Judicium Dilationem Suspensionis de Lege Concessibilem dat et Concedit, quatenus Legalitatem, et si praesentem ab Illustri Mco Mareschalco Dni Literatorijs virtute Legis probabit Documentis, Trnd Conservato,

Inter Mcos Michaelem et Catharinam de Ortowskie, Invicem Conjuges Kuczborskie Venatores Zawskrzens. Actores per Eamq. M. Kuczborski Maritum Suae et Consortis Suae nne pltor et Quoniam Mcus Joannes Kampenhausen Succamerarius Parnaviens. Citatus praesenti in Judicio Disparet et se Condemnare permittit, Proinde Super Eoq. Mco Disparente, Permittitur Condemnatio in Suum ulterioris fortis faciens Executionis et properagenda Remittitur ad M. Loci Capitaneum Religua pro utili in Simplici Regestro et Producto Continetur Publicat,

Inter Gnosam Mariannam de Gajewskie, olim Gnosi Joannis Stawrypinski Consortem Relictam Viduam Actricem pltis Et Mcum Michaelem Kuczborski Venatorem Trne Zawskrzens. Citat. per G. Paulum Zoltowski, Comparentibus et Secum Judicialiter Controvertentibus quarum partium Controversijs Exauditis, Citationem Partis Actoreae Decidendo, Judicium In Causa praesenti Parte Citata, personalitatem Requirente, ex Beneficio Legis ad affectationem Ejusd. Partis Citatae Dilationem Majoris

Majoris, ea que in alio Subsellio majoris importantie habet qu
Causa Literatorij probabit documenti pro sequenti Judicio ad dentu
Dat et Anno dit Conservatu

Inter Per Illustrem Admodum Dnum Dnum Casimirum Rosciszewski Prepo
tum Ecclesie Parochialis Sremen Ad et Citatum p[ar]te Rel[igiosa]m
ac Nobilem Dominam Constantiam Podleska Conventus Sremen
Virginem Monialium Ordinis Sancti Benedicti Abbatissam totu
Eiusq[ue] Conventum Actor et Actoris per Quem Dnum Bartholomeum Gut
wski Inscriptum Plenipotentem Citationes Partium Causidici
dictum Causam presentium Ex una parte Similiter in Negotio presentis Cum
utate Perpensi ad Jurisdictionem Status Conventus Spectante Promota
Probatur Declarata Condepensio Inter has Partes Emanatam esse Debi
catur Sine qua et Qua Causa pro ut in Simili Actoratu Promota
Decidi negotii Dux Circa Cum Toto Effectu ac Partibus Specifi
catum Toto negotiorum Ad Terminum Condepensionis Cum Cuius
Sremen decidendi Cum Conservatorie Prorogandi Partium
in Comparitionem Instantium Judicium de Consensu Earundem
Partium Declarat Remittendum censet Remittitq[ue] Presens decre
Presens figure

Inter m Albertum Jezewski Dapiferum Dnum Posen Actorem p[ar]te Et m
Rosaliam de Langowska olim Mag[nifi]ci Jacobi Champski Subjudicis Q[uon]d Posen
Relictam Consortem Viduam Matrem Joannem Champski Dnum Actu
per Eum m Joannem Champski Sabbato et Suprascriptam Matrem
Personaliter Comparentibus et Rem Judicialiter Controvertentibus
quarum Partium Controversijs Causidicis Judicium decidendo Citationem Pa
Scriptis
actoreq[ue] Jnst Judicium decisis Datarum Jnsistendo Jnscriptis manua
libus Primo Secundo m anno 1765to Die Undecima Augusti m oppi
Civitatis Sremensis Vladislaviensi Datatis per m[agnifi]cos Rosaliam de Lang
owski Champski Subjudicis Q[uon]d Posen Matrem Rebus et Grosium Jacobum
Champski Liberorum utrorumq[ue] Conjuges Datas Summos Nullo Symphonum
Explanantis alter Die Data 15 Octobris Anno 1764 emis
sui Strazewo Super Summam Nulle Duogentorum Symphonum
getam tam per Grosium Joannem Champski Dnum quam Podictam
Matrem Accidente materna Consensu Contrahendi et Levatam Actoris
Anne Capsis Posen jn Ecclesia Posen a Secunda post Dnm Sancte Trin

Evangeliste Anno Col obstatuta Deinde, Scorzivo apeaura
tura Sequenti Anno 1466 Super Summam Trecentorum Lyre per
Grosum Joannem Champli Sub data 16 Abris 1466 in Cur ejus Supra
Scripta apecuratione Subscripta ac Grosuper ultimavie medi
ante Scripto mi Johis Stephani De vigesima Tertia Junii Menss
Anno 1466 Super Summam Mille Quingentorum Lyphorum Statu
ato, per Grosum Adamum Champli Subscripto, omnes has Literas Junii
Bretij Fortium Inventarizzate Legignandarum
Perdenda, Annua per Quingue Centum Mus Grosphus Champli
Honorum Schabageus Dominus Administratius et Hereditarius ape
curapie in unum computando efficientem Summam Quatuor Millium
Trecentorum Lyphorum una Cum Pensione Mus Jeremie Dupont
et Ostes Quorum Literarum Capitulum Hereditatem
dijvendere appromisserunt aut Bona Schabageus Juraq Consortelia
impromissionis Literis Extensa, Emundando, Solvendum Competere de
bere Declarat, Decernendo Quatenus Mes Rosalia Champli Sub
judicata Quorum una Cum Grosa Joanne Champli Filio Natu Majo
re Emundando Jus Unum non Referendo ad quod Quandam Sententiam
Pii et pro Com Pesta Natus tatis Sancti Joannis Baptistie in Cursu
presenti Judicii Coram Actis Curie Quorum Circa Monendum
Pena Bonis Julius Contraventis Super Parte Contravenientis
publicanda ad manus Partis actoree Solvant et Realiter Em
nerent Quita Pena Trium Marcarum Poloe Partium Trium
Solutum Quod et Sub Retore Codem Judicio Hoc tulit Mijo
stant Literis Decreti Pene Regine Summam pre
tantam Quatuor Millium Trecentorum Lyphorum unalium
Bonorum per Quingue a Centum ab Actu Cujus Libet Scripti
ad tempus Solutionis Quem computandi

Inter Grosos Michaelem Parentem et Andream Filium Wolrigue
Actores et Citatos Relictam dicti Grosi Opacki Consortem et Quam
Matrem Ignatium et Andream Fratres Inter se Germanos
Opacki Citatos et Actores per G Ignatium Opacki Suo et alio di
Actorum et Citatorum nomine Comparentibus et Lecum Judicialiter
Controvertentibus quarum Partium Controversij Examinis Judi
cium

Judicium Decidendo Relationem Partium utriusque Ordinis in Causa presentis
Instantia appropriato nis Fundi et nis Qual Fundi Peractarum vro Tenthanum
dentis in Judicium Veritatis que Sine Condepensione Decidi negunt Proinde Pro
nam ejus Condepensionem Judicij Sui aut Ex Camerandum Terre Sfun
Plocens in Fundum Bonorum Rottarezys una Septimana Fundi Qui
dente facta assignatione Captato tempore in anno presenti Prudenti
Cum advenerit Quod Judicium Sive officium Camerarale ubi
Duorum ubi tres absentia non obstante Mutuo Partium Sumptu
Condepensum Ante Omnia de Propria Cate Fundi tum et vol
Damnos Injurias Ingressus et Egressus habit pro actione Expedet Jura
Expas et Denuo Superque Intrent Irrogabit Satisfactione Omnimoda
Aut et Aqua Completa sint Prestandam Demandabit Partes Finaliter pro
Pactum et Resolutum Deliquendo pro Exigentia Legis Justitie Perm
norum ac Documentorum Debet et Judicabit Cujus Decisionem Postea
parere et Agnoscere Illos pro Condepensationibus sub Pena Ignis Inge
parte Contravenientis Publicare Debebunt ac Tenebuntur Curtis Dom
Mium Marcarum Solone Parti per Partem Compensanda Judicio Sui
tur In Instanti Solvere Quantum Interest Restitutionem Partium
per Gnos Opacum Pretendat per Gnos vero Wolinski Interceptis
rum Judicium Decernit Pretermis Gnos Wolinsky [illegible] Decernit
[illegible] Exercens Condo Consentiat Laboni Gnoso Opacum
Restituant Seu Extradant sub Pena Ignis in Primo et
Pro Omnis Judicum Quorum Termini Publicandi Decreti Sententie
Ingressus et pro Pena quarta post Presta Solenia Fugi Penitentiam
proxima Anno presenti aut in Casu Extradicionis Illi in Primo
Locum per Gnum Opacka Diviendum Juramento Solvat et in
Cus ulterius de Lucris Consentiam Laboni bonis punt

Inter nos Josephum Champsi Inburum Actorem et Actum pltor Et
Mum Joannem Champsi Encepenis Plocens Actatum et Actorum
Paulum Zottowski in scriptum Plenipotentem Comparentibus et Judicialiter
Controvertentibus quarum Partium Controversys Laudatis Judicium Decidendo
Actionis Canonis Partium Judicium Suspensus Toto negotio Necessar
am ejus Condepensationem Judicij Sui aut Gnosorum Camerarorum
Terrestrium Plocens Captato tempore in anno presenti Prudenti
meria Assignatione tempestive faciendo, Quabipsis tum Partium
Condepensationis precedente Conducendorum advenerit Quod Judicium
Sive officium Camerarale mutuo Partium Sumptu Unius ubi Du
Duorum ubi Tres absentia non obstante Condepensum Ante Omnia
Comportatos new Documentorum Mapam Substantia Fatis Parere
tum Moderatorum Actorum Derelicti Emolumentum Injuriget et Sub
per versa Comportatos new Juramentum Recipiet, Onera Legis

Patronis

tum et Proventibz Rectr

Liquidabit, de Desolatione Vre Depantione Inquiret ac dum mis qui
bus is Investigabit, Legalitatem Transactionum cognos et Resol
vet Cuspabit vel approbabit Premisparq; substantiad chamaria
nard mensis Corrigendis Per Partes aut Judicium faciendis Schedis
mi Capitul Successorum Excindet, et Cuslib et Aspi Partem et
pro pria, approbabit, Comparentium Onera applicabit Partes q; fina
liter pro Exigentia Legis Justitiae Terminorum ac Documentorum
nobis in tantum et Resolutum Relinquendo Decid et Desjudicabit
et Moderabitur Cujus Decisionis Partis Parere Negligentes, Subdi
ta Rem illo mo Trino Condescensionis Lysae Partis Contravenientes
Publicam debebunt ac Tenebuntur Lata Pena Pecuniaria Marca
rum Solon Parti per Partem Compensanda Judicum in Instanti
Per Medium Solvend pro qua Condescensionis Trino Partes qus
voluerint et Registrum Exhibeant Audiant Advertendi Compare
et Judicatum Dati Tenebunt Decretis Presentis Negotii

Inter Illustrem Admod Dnum Josephum de Sousa Chichi Ecclesiae Parochialis Pre
positum Autorem pltes, Jurisdictionis Ecclesiasticae Dominatos Josephum Parentem
Josephum Silvium Procuratorem Mr Stephanum totiusq; Communitatem
Oppidanorum Sepiacen Jurisdictionis Conventualis per Cedulas pltes
Teneri Partem Autoream Decise Partem Citatam de Termino et Contentis Do
cumenti Prosequantur mo Prosequendo Comparentibz et Eorum Judicialiter Controver
tentibz quarum Partium Controversiis Laudatis Judicand Decidendo Citatorem
Partes Autoreas Judicium Instituendo Legis ac Juris Perceptis in Ordine
Ad inveniendam Quantitatis Decimae Pecuniariae ex Fundis Contentis
Jebz debitae Recipiam ejus Condescensionem in Fundum Bonorum
Oppidi Sepiacen Judicij Juriscons Gnsorum Camerariorum Decretis
rum Locorum prout ab Impetratione binorum Canonicorum Cathedra
lium Loci Capitulariter tempore In anno presenti Indictionis
cta tamen Impetrativa Assistione Duabus Septimanis Annua
Condescensionis precedentis Conducendorum advenient Quo Ju
dicium presentibus Canonicis Unius ubi Duo Duorum ubi tres alter
tia non obstante Confessionum Comportationem Documen
torum Decimam Enucleantium prius Juramento Demandabit
quibus Comportatis Fundos Contentos Tendebit, et quantitatem
Juris Solutionis Decimae Pecuniariae Advenientis pro Ut Recte
sic Advenient et Pendendam in post Sententiabit Partes q; Fina
liter Nihil in Tantum et Resolutum Relinquendo pro ea Summa
da Cui et Aqui Competierit Retinenda Satisfactione pro Exigentia
Legis Justitiae Fundorum et Documentorum Decid et Desjudicabit

et Moderabitur

et Moderabitur Cuius Decisioni Partes Parere et Acquiescere
sub Pena Trium Millium Florenorum Condescenderunt Super Parte Contra
venente Publicanda debebunt aut tenebuntur Pacta pena Prout
Marcarum Polonae Parti per Partem Compesenda Judicio huic totique
Instantiae Advenda pro qua Condescensionis Pacto Regiae Primae
Insulae Constantiae Podolia Conventus Cracoviensis Virginum
Monialium Ordinis Sancti Benedicti Abbatissam quae Domi
nem aetatum Conventus Virginum Monialium Ordinis Sancti Benedicti Abbatissam quae Domi
Actores adesse et adesse judicii sub hoc recepto Compareat et Ju
dicatum Pati debebunt aut tenebuntur Decreti Pacti Regni Regiae

Inter Illustrem Andream Antonium Officialem Varsaviensem Generalem
Custodem Gnesnensem Decanum Plocensem Trium Majorum Dignitarium
Plocensem Stanislaum Enseigne Dobrinense Theodorum Succamerarium
nium Podlachiae Mareschallum Fratres Germanos et Do
bretes Necnon Mariannam de Turawy Primi olim Nuptam
Lasocki ex adversa parte Nuptam Thaddei Karniewski Notarii Primi
Cracoviensis Dobrinensis Consortem Actores per Nuncium Stanislaum Sen
kowski Nuncium Plocensem huic et Coram Actorum nomine Ex
Plenipotentem Alter Et Dominum Adamum Bromirski Vexillarium Plo
censem Citatis per Egregium Paulum Zoltowski Inscriptum Plenipotentem Illu
strissimi et Nuncium Martinum Castellanum Borrensem Lithuaniae Petrum
Et Declam Virginem Nuptam Thaddaeum Matuszewicze Citatos
per Nuncium Egregium Paulum Zoltowski Inscriptum Josephum Lewicki Nuncium
nii Lithuaniae Judicium Primum Plocensem Dobrinense per Egregium Gabrielem
Angelum Cancellarium Primum Dobrinense Dominum Antonium Bagin
ski Dapiferum Lanciciense Pluris Plocense Bonorum Vacuum
heredem Citatum personaliter Et Dominam Nuncium Venceslaum
Vexillum per Executionis Nuncium et Adolphus Matuszewicze Trunciva
Mea de Suffragio alias delicta olim Nuncium Josephi Matuszewicz Sup
fer Palatinatus Lithuaniae Conjux Vidua praesentium Primum Despe
rent et de Condemnare permittunt Proinde super Quo Despaeren
tibus permittitur Condemnatio Videlicet in Pacta ultimare Sen
tiam Finalem ac Judicialem Executionis ac pro per agenda Exe
cutione ad Manus Capitaneum Remittitur Obligatio prout in Acta
Regestro et Productis Continetur Publicanda Cum Comparentibus
vero Causa Prima adhuc actuum Suspenditur Primo Januarii

Inter Maximilianum Skerlowski Filium Plocensem Adeptum
et Nuncium Adamum Matkowski actorem Petitum Citatum et Judicialiter
Petitum Comparentibus et Causam Judicialiter Controvertentibus quorum Partes
Controversiae Causidici Judicium Decidendo Citationem ex Parte Nuncii Skerlowski
Edita ac e converso Quae Adami Matkowski Judicationem Pacta Vendi
Licet quidem Quidam Adamus Matkowski Bonorum Mutoboczyn et Kwasno in Pluris Pla
censi

ex Pacta

Plucens et Districtu Reprecensi Consistentium Anteactus hieres Gusal z hieredelatis
a Lwris Zglenichuc mediantibz Lmis Transactionibz Juniqueantibz in Fundamen
to manifestationus declamatorie contra Demsan hieredetatu per se Mo
heralowski fautarus Primeguidem Insso Plucens Sabbathe pt Dni Corductus
Paschel Anno 1760 ex parte Gusal Gwsi Stefani Malewski Contra meud Maximili
num Heralowski Pribunud Plucens de multatate Transactionus Cum Coq mud Hera
lowski Confectarus alterius Sabbathe post Octavas Festi Sacratissimi Corpori
dathomini Ibidem et Anno Cur Curandi de Insubsistentia Decreti Pmis Plu
cens in Approbationem Transactionus Dnd Heralowski Lati Subscribe necnon
Termini Sub Actu Penia Quinta post die Festi Sanctorum Urbi et Brodecti Mar
tyrum Coram Qua Actis et Anno quo Supra pro Relevatione Decreti Pmis Plu
cens ad Judicia Publica Dni Petricovien per Dnidum Josephum Pantkewicz
Edati et Recognidi Petitionem Causae presentis ad Judicia Tribunalitia Dni Petri
covien Confectidi Perfatti Mandati Exposit Venus Dnus Siad Judicium Suspicienter De
ductum est Meum Maximilianum Heralowski Pribunum Plucens Praetorium
Bonos Mutobedzyn et Kwasnu Actualem heredem Decretum Inter Curias Hera
lowski ab una et Eum Adamum Malewski Jurisdatorem partis altera ni Ordine
Approbationis Transactionus Instructi Hereditatis Bonorum Mutobedzyn et Kwasnu
Actum Gwsi Malewski Confectatum nte et Eme Advocata Oratoris omni Justitiae ad praesen
ptum Legi Profatu Sub Actu Penia Tertia post Dominicam Laudi mi Repre sin
Terminis Communibz Pmis Plucens Anno 1760 prolatum Suum Judicio di
posuisset Insuper post Premissum Decretum Cognitae hereditatis Subsecutej
rej Judicatae ad Prosecutionalem Terminum ex parte Gwsi Adami Malewski
Contra Dnum Heralowski pro Judicys Publys Dni Petricovien Editum Praefatum Dnum
Heralowski quod Dnum Adamum Malewski Jurisdatorem Suum
In Judicys Tribunalitijs Dni Petricovien post rem Judicatam in Approbationem Pra
sactorum et Decreti Terrestris Plucens Luprade Actu Exarati Occupato
rej Bonorum ac in Evasione Actoratus pdicti Gwsi Malewski Feria Sexta
ta Ante Dm Sanctae Cathae Catharinae Virginis et Martyris nempe Die
vigesima Tertia Novembris Anno Millesimo Septingentesimo Sedagesimo
Octavo Condemnare Gwsum vero Malewski Contra Pmissum Condemnatorum
ejus Lucro Cassationis primitivum Ejus Manifestationum et Terminj Eva
sionis Actoratus Contra Actus Pugnantis Heratorias Citationem ex
Cassandam restarando Suum Lapsum Primitus Terminj ad Sud Judicia Tri
bunalitia Dni Petricovien Mei Heralowski non Edidisse nec Suo in Judicio
demonstrasse Exemptionem q ad Terminum Condemnationis Petitae
Cassatum et prout Plenaria Convictione Sopitum nullo exercitio affectasse
quinimo per Exemptam Judicationem Judicio Suo esse Subjecisse Proinde Ampu
tata per Gwsum Malewski Praetensa ad Judicia Tribunalitia Dni Petricovien
Exemptione Ad Actoratum Mei Maximiliani Heralowski Pribuni Plucensis
et Judicatum Gwsi Adami Malewski uti rite Judicata post Convictum non
Fore Ad Judicium Suo Causaeque Competentis ad Invento Partibus Procedere mandat
In Procedendo Ulteriusbus Partium Controversijs Exaudiri Quando quidem
Documentaliter probatum est Meum Maximilianum Heralowski Pri
bunum Plucensem Bona Mutobedzyn et Kwasnu, ad Inscriptum Legis

mediante

Mediente Contractu Resignationis Die vigesima Prima Januarij Anno
1765 Petrowsie pro Summa Duodecem Millium Tymphos Grossi Pretij
Constituta quem Libet Dyne Pagineta octo asibigne numerando
Inter Quos Matewshi ab una et Cum Heralowshi parte ab altera Conscripta
manibus q tam Contrahentium quam Amicorum Subscripta Actisq Cum
Petrowsie ex personali Comparitione Contrahentium Feria Sexta post diem
Festi Sancte Agnethis Virginis et Martyris Anno Dni Laborato et ad Acta
Curie Palatinatus Cracouiensis Sabbatho post Dominicam Invocavit
Quadragesimalem Anno Dni modo obtate perrecto tum et de natione
Sub Actu Roborationis alte dicte in Forma Statuti Subscripta fine pene
dicti Aegrisinspe Cum q Matheus Heralowshi Tribunus Plebis in Emun
dationem praetensae quaestae hereditatis Honorum Mutobedzyn et Kwasno
ed Pretio Solutorum Bonorum onereq Quos Adamo Matewshi juxta ob
quentiam Contractus Resignatorij Quos Francisco Lubienski Gaspari
Tribuno Sieciechouiensi Jacobo Zgierski dum testante Quisdatorske officio ad ulteriorem
hereditatis Relationem Cracouiensem Penes Acta in Virgilio
Festi Patronatus Sancti Joannis Baptistae Anno Dni quo supra Subscrip
ta Summam Duorum Millium Dyne Originalem una Cum Prouisio
nis dicti Petro Lupes ad Summam pro primo Profectitia ultra Onera
Prouisionem judicis Comissionis in Contractu Resignationis Specificatum Quos
Bartholomeo Matheshi Resignationis Dicti oblequente Scripto manu
ali die vigesima Secunda Martij Anno 1765 Marsaris in Mem Mu
Heralowshi Satisfaciendo Contractui Datato et Datuato Summam
Quadringentorum Octuaginta Dyne per prefatum Quosum Bar
tholomeum Matheshi Fundatoris Dicti Recepto Specificante Eadem
Scripsit eam Quosum Matheshi supra scripta manifestatione Cra
dactores Literas mieri Mu Heralowshi Contractu Honorum Mutobedzyn
et Kwasno Restitutione onerum Quos Fundatoris Summam Sedis dati
tiae Jam Auctor Meus Academicianus Heralowshi Tribunus
Plebis Status Sui quaestis Quendo Primos et ratus quaestae hereditatis
de Deportata Onera Fundatoris sui in Judicio Tribunalis Cracouiensis
Feria Tertia post Dni Exaudi anno millesimo Septingentesimo
simo Sedagesimo Octava Cum Quos Adamo Matewshi Suo Fundi
datore Decretum agnitae hereditatis Capitaneis q Supradescripte mani
festationis reclamatoriae in Formam Legis Justitiae et Consue
tum Matewshi fieret per manus Supradictas hereditatem ad rationabiliter
Pretium Separanten tamen de Pecuniis diuendatorum Bonorum
Mutobedzyn et Kwasno Condescendere Negocientes Actionem Quos Gravami
nis quaestionis de Bibli presente in Judicio Publico Tribunalis Cracouiensis per
Prosecutum quisitum Cracouiensem per Edictum in Quasi Judicio a Mu Mathe

* Dem Summam Subalternam Decentorum Florenorum Polonicorum Contractu mutuando
Plebasco Venditoris Quosum Francisco Lubienski pro pretensionibus Mutobedzyna
Ad persolvendum praecum Summam Solutam esse nec non

maximiliano Seralowyski Tribuno Plocensi Spatorum Bonorum Mutobędzyn
et Kwasno Indulicato hereditate In Luem approbationis decreti Trium Judi
cij sub data de actu Edarati Approbationis q. Imci malewski Tinè et Evictionis
Latoratus sui Condemnare hese Perthisitat Prout et Earl Condemnatione
nullo Actu citata uti presentem Judicatam Licet una tamen cum presentis
Legi propterea Convictione Agnita Standum per Omnia decreto Pe
restri Supradeclarati tum et Transactibus Imci Seralowyski Intuitu
hereditatis Bonorum Mutobędzyet Kwasno Sabsecuta Cujus Imci Adami
Malewski Confectis Judicium Advenit Decernendo et pro Gustodia vacatio
ne Transactus nullo Respiciendo Prerogatum ad Manitalem Super Matre
Imci Seralowyski Propria habitam per Imci Adamum Malewski habitam non
visi in parte ad Renunciationem Legi Dumbitem Cum Imci Malewski Sententiat
Decernendo Quatenus Imci Imcium Malewski Burrini Castri Presentis Plocen
ab Actu Decreti mi Sed Septimanis Incept Ejusq. Respiones per Spatium uni
us Septimanae Continuet et Expletat nec hoc Imci Egressu de Dumbitat
Poena Quadrupli cum Quatuor decem Marcarum Polonis Partium Prio
Egressus Judicio tum per presentem instanti Sub Penatibus tam quorum Respiones quod
Petitionem Marcarum pro causa Contraventionis et quorum Partium Egressum
Actis Crem Plocen Judicium ex Regno Et Arca Maonem Judicium autem
Aliud Publicandi Executionis Executandi Executum reenon pro Subditionem Contra Egr
demnationis Imci Judicij Inibij Anni Petricovien Poenis Quarta ante Fm
Sanctae Catharinae Virginis et martyris anno 1766 Exparte Imci Sera
kowyski Imburi Plocen Super Gnosum Adamo Malewski in Luem approba
tionis decreti obtenti ad finem Contraventionis Medium Capitaneales Lo
plen Partium Prio quo Supra et Super Egressu Judicium per Medium Im
Stanti Citandum Sub Responsis Regore ex Regno Pro alium Extendendi Quod
Quantum Spectat Solutionem Summae Novem Millium Septingento
rum Sexaginta Prium Tymptorum Restantem ex Dicto Bonorum Muto
bedzyn Prosectitiam Decreto Pri Plocensi Superius de Actu Edarati
Adjudicatam a Imci Seralowyski Debitam Et per Gnosum Adamum
Malewski Judicenter Levationem Judicium Decernit Quatenus Su
prafatus Imci Maximilianus Seralowyski Tribunus Plocensis
Exhundando Suam hereditatem Bonorum Mutobędzyn et Kwasno
uti Imci quaesitam et per Decretum Antecessis Agnitam Summam
Novem Millium Septingentorum Sexaginta Prium tymporum
Restantis Prety Exclusis Summis Prius Prima quidem Summa
Mille Quingentorum Florenorum Polonicorum Imci Pestinae Seralowyska Imci
sens Gnosi Adami Chamski Consortis altera, Mille Florenorum Polo
nicorum Dedicatae Seralowyska Monialis Ordinis
Sanctae Dominicii Contractu Designationis Specificatis et Exhibitis
Mayk Kowy Emanantoby mi Szonis Mutobędzyn expendendis in pro
Publicis uti Locatoris subditis relictis Saltem pro Annis Sex Actis
de provisionibus reproducendis Dictationibus Dominicalibus Summa
obloquente Scripto manuali Die vigesima Septima Mensis Anno Mille
simo Septingentesimo Septuagesimo Secundo mi Szonis Mayk kowy

Duats

Datuato a Gnozo Bartholomeo Matkowski Olki Jurisdatorii
de Consensu Parentis Super quo tam Originta Arcerum Lunga
nealium #data per Parentes Judicialiter pro Legali agnita Jn et pro Gnd
Dest Naturitatis Sancti Joannis Baptistae mi anno presenti Judica
te Coram actis Curie Olsciensis #Subpena Junis literas manifestationem in Casu Contra
ventionis faciendae publicandas ad manus Gnozi Adami Matejki
Solvat et Realiter Enumeret Gnozus vero Matkowski Omnibus
Jurisnar modo quo Supra Ab Emilio Igere Jn Cl Pno obtinendo
Levet Ordine vero Reoccupationis Bonorum mutuatitiorum et Kwas
Obrectatoz per Jn Herakowski Devastationis Sylvarum Contractu Des
ignatorii Prohibitae recipiam esse Condescensionem Judicij sui aut Gnd
Cameralium Terrestrium Plures mutuo Partibus Lumptu mi Bun
dum Bonorum mutuatitiorum et Kwasnus Captatatem pone tacta Ad
vocatizationem Concretae Vocis Separatae ad Bonorum Reddendum
Census Reddendo Condemnatorum advigerit Quod Judicium Sive Offi
cium Cameralium Olsciensium #Quorum absentia vicinus ubi Duo non
te Condescensorum Declaratoriae Sive Separatoriae Ante Omnia Bo
norum mutuatitiorum et Kwasnus pro re sua Herakowski Bonum Jurium
ut Legitimus #Jn absentia hereditas Occupet De Declaratoria Sive Separatione
Bonorum Emptorum Jnquirit de Damnis ejusdem Injuriis Jnvestigan
dis Jnquisitores Expedet Juramenta Ab recipere Cht Calipset Testi
ficationem Omnimodas Cui et aqui Competerit Prestandas Demandabit Partes Jtaliter pro Exigentia Legis Justitiae Terminandae Judicum Documentorum Rubrum Calbum et Gnozo Subrum Relinquendo Decidet Dijudicabit et Moderabitur Cujus Decisioni Partes Parere et acquiescere Sub Pena Decem Mrcarum Pno Condescensionis Super Parte Contravenient Publicandas #Pene Partium Lubae
na Bonum Marcarum Polonicarum tam quo de Solutione Summae quam Condescensionis Pars Parti in Decem Solvere et Compensare Judex
Decreto Pene Vigore #Solvendae Debebebunt Actinebunt
post Dnicam Visitationis Bmae mi Anno presenti Venturae

Inter Gnos Michaelem Krasmenski Matheum Patrunum Albertant
Et Mathiam Plostus Pzelue Actores pltes et Gnozes Bernardum
et Josephum Kesickie per Gnozum Bernardum Kesicki suo
suo et Fratres sui inne pltes Judicium Decidendo Citationes Par
tium Absentiam Edictas Quoniam Causa Gnos Intuitu per
citandi Subsidij Charitativi in qua nam quantitate et quem ea
parentibus respiciens potent sine Subsequenda Distinctione Sortis
reddi non valet Proinde Coram Comparentes Cum Eorum Actorati
ad Trium Prodispensionis mo Tendum Bonorum Gothows et Prin
Calow Agitandum Judicium Cum Conservatione Terminis Remis

Kens

Inter Instigatorem Judicij Ppsens et Matheum Stepkowski Actorem pltes
Et Grosum Thomam Bezowski Termino Facto Citatum pltes Comparentibus
et Lecum Judicialiter Contrvertentib⁹ q⁹ arum Partium Controversys Examen
Judicium Decidendo Propositorem Partis Actoree Legenden Authoritas Le
ga Judicij celebratione Cautionis Tumultus Sub Authoritate Judicior
Judiciis Delationes Inquisitionis Super directa per Propositionem Judicij Instan
tiarec Educend Dat et Concedit, Primo Conservato

Inter Grosum Martinum Lisowski Actorem et Citatum pltes, Et Magn Antoni
um Bagenski Dapiferum Lanciciense Citatum et Actorem pltes Comparen
tibus et Judicialiter Lecum Controvertentib⁹ q⁹ arum Partium Controversys Examen
Judicium Decidendo Citationes Partium utriusq⁹ Legitimas Causa presens In
tuitu Pretensionum Audiendi ac Respectu non Citationis Summe Tenutatis
Sui Judicij vertitur quia Sine Condescensione Audiri negut Quia de Necessa
riam esse Condescensionem Judicij sui aut Generum Camerariorum Judicij Lo
cens in Thundum Dzonowo Grabowo Captato tempore in Anno presenti In
cidenti facta tamen tempestiva assistione Conducendi non advenient
Dnd Judicium Structura Partium Sumptu unius ubi Duo Duobus Testib
Dnd Judicium Structura Partium Sumptu unius ubi Duo Duobus Testib
sentia non obstante Condescensionum de Pretensionib⁹ mutuis exte
nuta Dzonowo Grabowo Pulsantibus clamoris Inquisitionis Inquisivit Inventi
gabit Inquisitiones Capiedet Juramenta Cuiquet Juris factionem Omni
modum Cui et aqui Competierit prestandas Demandabit Prout Finali
ter pro Cognita a Legis Juris tuta et Terminorum ac Documentorum nihil
Intantum et Irresolutum Relinquendo Decidet et Disjudicabit et Moderabitur
Cujus Decisioni Partes Desere et Acquiescere Sub Pena Xpnd Illo m Trno
Condescensionis Super Parte Contravenente Publicanq⁹ Debebunt alte
rum Lucta Pena tenus Marcarum Polonq⁹ Parti per Partem Compe
randa Judicio Suo totiq⁹ Soluendq⁹ Decreti presentis Vigore

Inter mag Petrum Zakrzewski Vexillifere Lanciciense et Annam de Rzicka
Juniorem Conjuges tum Generum magnanimum Rzicki Virginem Innupt ad
per m Petrum Zakrzewski suo Conjuncti et Sororum Suarum pltes Et Gnes
Bernardum et Josephum Rzicki Cameranis Rosarii Lanciciense Citatos per
Cujus Benaductum Rzicki Suo et Fratris sui nine pltes Et Generosum Joan
nem Sulenski Burgrabium Cracoviense Actorem pltes Generos. Michaelem
Matheum Popiel et Albertum et Mathiam Rzicki Citatos pltes, Michaelem
Krzyzanowski Citatum pltes Comparentibus et Lecum Judicialiter Contro
vertentib⁹ q⁹ arum Partium Controversys Examen Judicium Decidendi
Citationes Partium Incompariationum Intrantium Suspensum toto Negu
tio necessariam esse Condescensionem Judicij sui aut Generosorum Camera
riorum Terrestrium Lanciciense in Turkowice Dzonowo Grabkowo et
Dzembalowo Captato tempore in Anno presenti Incidenti facta tamen

tempestiva

tempestiva assatione mutuo partium sumptu conducendorum denue
rit Dnus Judicium Live officium Camerariale ~~ab~~ Illmis ubi Dus Dnorum
ubi tres absentia eorum obstante condepensorum, ante omnia Actoratus
Gnosi Sulerzki cum Gnosi Pzbli ~~et~~ Krajewskiego comparatis Decu
mentis et juxta Decretum Communicatorium per Actu juramento co
gnoscet Solvet Finaliter cum annectendo Rigore infrapositi Dejudi
cabit Resolutaq; Actoratu Suprascriptarum Partium juxta Earum per
missos comparitatione nec iteratam Documentorum Inspectionem Substan
tiale olim Gnosi Jacobi Kozickiego Actis descripta Cruciebantium Sereni
juramento per quem competierit Demandabit, Constituta Masinde
Stantiae Liquidatis onerib; Paternis Datae competentem Pluribus
olim Gnosi Jacobi Kozickiego assignabit Solutionem Summarum Dotali
tiarum aliarum Impugnatis Latis stantionem Omnimodarum Cujuscunq; competi
entium prestandarum Demandabit Partesq; Finaliter nihil in Pactum
et Irresolutum Relinquendo pro Exigentia Legis Justitiae Finem
Partium Omnium Interlocutionem Intromissionem Decidet Dejudica
bit et Moderabitur Cujus Decisioni Partes Parere et acquiescere sub
Pena Trium illorum Florenorum Condepensionis Super Parte Contravenientis
Publicandis ~~Condemnantur~~ Debebunt et tenebuntur Quia pena Pri
um Marcarum Polonicarum Parti per Partem Compendanda a Judicio Cui
totiens Solvenda pro qua Condepensionis Florenorum Partes ejus Voluerint
et Negotium Deposcent Adesse Adesseque Compare et Judicatum
Pati Debebunt Decreta Grodnae Vigore

Coram Subdelegato Nob Alberto Jezewski Capitaneo Pzthus Plocensis Inter
mum Albertum Michaelem Zakrzewski Executorem Supplicem Plocensem Ap
pellatum Et Mum Michaelem Czarnowski Executorem Supplicem Citatum
Gnosi Albertus et Altinus Albertum Joannem Sulkowski Mariannam
de Sulkowskie Krajewskia Relictam Urbani Matrem et Josephum Olim
Krajewski Antonii ab Gorzechowski Citatos per Josephum Goslicki Juni
orem Plenipotentem Dominum Religiosi Citati Adelaidem et Marianna de Kozie
rowskie Sulkowska, Jacobus Zakrzewski ac alij Haeredes et Successores Bonorum
Sulkowo Pzworskich seu Krzecznowskich presentes in Plno Desponent et se con
demnari permittunt Proinde super Quo Permittitur Condemnatio
prout in Amplissi Registro Continetur et pro Peragenda Executione ad
Manum Loci Capud Remittitur Publicat
Magnificus Jegerski Dapifer Plocens ad Plnum actum delegatus

Inter Mum Franciscum Leszczynski Subjudicem Pzthus Plocens Actorem
Alter Et Gnosi Paulum Sachowski Citatum per Josephum Sachowski Gnum
et Adamum Sulkowski Citatum per Mathiam Markiewicz Comparentibus
et Lecum Judicialiter Controversientibus quarum Partium Controversys

Exaudita Decidendo Primum parte actorea Judicium Ejusdem in causa Partis
qua sine progressionibus decidi neque Jdeo Dilationes progressionis
ad Contentar Partis Stationum et Primorum Partium Utrarum pro Segun
ti Judiciorum Cadentia Parte Actorea in Probationem Directorium Partis
Actorae in Emendationem Educendam Dat et Comedit Primo Jsto
Inter Egnetkem Kotkocha olim Gnosi Mathej Wisorewski Exorem
Relictam Viduam Actricem pter Primum Gnos Adamum Kamin
ski Citatos presentem Primo Dispacit et de Condemnare permittat
Si Quid e dupler Col Citatis Disparentis Permittat Condemnationem Lis
Jstatus nisi dominus Cum Provisionibus et Additur Nihil ad Rotha Juris
pro Peragenda Decretone ad Mandatum Publicat

Inter Gnosos Stanislaum Ligowski Ce Annam de Kanskie Jusicem Comp
ges Burgrabios Cren Pobrovnicen tum Boguslaum Gnosi Mathiae
Lempicki Consortem de Kanska Actores per Curiae Burgrabiorum Suo Cog
nitis et Sommissionem pter et Gnosos Antonium et Mariannam de Ka
minskie Gnosiem Adjuges Stanislaum Lempicki Citatos per Laurentium
Stabrynski Nuncium Citationum Comparentibus et Secundum Judicialiter Controversiantibus
quarum Partium Controversia Exaudita Decidendo Actionem Partis Acto
reae Judicium Protestando Decreto Primi primo ejusdem Poenae Certae per Domi
nicum Juscudat Quadlum alterae Poenae Certae Gn Anno Presenti Sequenti Mathej Apli
et Evangelistae utrisq in Judicijs Primo Obtinenda Pobrovnicen Secundo in Do
brem Uno Colleg Anno Inter Gnosum Adamum Kanski ab una et Gnos
Antonium Stanislaum Lempicki pte ab altera Citatos Summam Quantorum
Pyne ad cujus tubi tranmate alio mandatum Suppressentis Primi Decre
tis adjudicatum una cum Provisione ab actu Primitivae Judicatae
In Et pro Crastino Festi Sancti Joannis Baptistae Gn Anno Presenti
Gnudenti Venturo Gravaminis et actus Cren Pobrovnicen Gn causa Con
traventionis Coram Sub Poenatum Primi Arca Manifestationem Faciendi
Publicandi ac Insinuandi Contraventionis ultimatis Decreto Hac non Gn
Sublationem Condemnationis Poena Secunda in Virginal Festi Sancti
Thomae Apli Anno 1762 Gravamen actus Cren Pobrovnicen Circa Mag
nem et Spartae Gnosi Kanski Super Gnosos Antonium Stanislaum
tentae Decem Duplicem quatuor Decem Marcarum Polonicarum Par
tium Primo quo Supra et Ligorechini Judicium Suo per Medium in Stanti

olim Jgo Adami Bogurski Conjugem Relictam Viduam Matrem
Thomam Filium Rosaliam Cunegundam ~~Cathar~~ Filias Catharinam
vlo Simonis Liszwski Stanislaum vlo Thomae Gutowski Conjuges
Bogurskie Atatos per Carl Joan Sophiam Bogurska Suos et Cujus
Scriptorum Atatorum nuncupatos Joan Rosam de Romany olim Jgo
Joseph Czachowski Relictam Conjugem Viduam Matrem tum Paulum
Josephum Stanislaum olim Jgnatii Jacobi Liszwski Relictam Jgnatium
Norbertum Viduam Et Catharinam Virginem Innuptam Filios et
Filias Czachowskie Atatos per Jgnatium Josephum Czachowski Suos
et natos Fratres et Sorores Suarum nuncupatos Joan Joannem
Liszwski Stanislaum Liszwski Burgrabium Cracov Locum Tenentem
Jgnatium Liszwski Burgrabium Cracov Locum Tenentem Adamum Ti
tium Jgnatii Atat per Jgnatium Joannem Liszwski Inscript Pleni
potentiar Jgnatium et Elizabetham Fratres et
Sorores Zdrowskie Atatos per Lucam Zdrowski Suos ad Fra
trum Sororumque nuncupatos Religiosos Atatos in anteriora Decreta Intran
tes per Stanislaum Liszwski Compasentibus et Decum Judicialiter
Controvertentibus quarum Partium Controversys Causidicis Decidendo
Atatisque Partium omnium et Quarumcumque anteriora decreta in or
dine ~~ad~~ to ~~ad~~ fatos Suum nunc pro tunc Acta Effectum Suum de in Ordine Coram
Executoribus Recuperandi Condescensionem Judicij sui aut Quo
Cameralium Thesaurum Locum in Tendum Honorum Do
minatum Sortem Nuncupatam Inclusam Captato tempore in
anno presenti Judenti facta tempestiva Sensatione Conducendorum
advenit Quod Judicium mutuis Partium sumptu sondescensum
Comparationem quorumvis Documentorum Causam presentes Insu
cere per Partes Prestandum demandabit Magnam Substantiae olim
Jgnatii Gregorij Romatowski ac quorum de Juxta Testamentum Constituet et Ore
rum Creditorum tam in Possessione quam Extra Possessionem Existentium
Comparere et Religiosorum Adatandorum Convocabit Liquidabit Cogno
scet et Resolvet Tortum Gumby Creditores suos Obnoxiam justa Pro por
tionem dispartiet Calculum aquo Debitatur et Juramenta ubi necessi
pent Capiet et Causam more potentatis Omnibus Catholicis
Concludet Decreta anteriora mitto Exequetur et Partes finaliter De
cidet dis judicabit et Moderabitur Quorum vel Cujus Deductionis Par
tes Parere et Acquiescere Sub Poena Pecuniae Marcarum Inde
Secessionis Super Parte Contravenientia Publicanda Tenebuntur
Cuius Poena Pecuniae Marcarum Solvenda Parte per Partem Compen
sanda Judicio Suo totaliter Instanti Solvendum Quo Inde
Secessionis Quod Partes et Procuratores Religiosi Creditores Congregati
venerunt et Recepturi Proposuerunt Adutent Adatandi Comparere
et Judicatum Datum Clebnigore quo Supra Debebuntque Exercere
Decreta Quae Gerere

Inter

Inter Gnosos Dzislaum Borowskii et Sophiam de Korzuchi Jus eorum
Conjuges Actores per manutum Suo et Consortis Suae nepter et Mas
Theresiam de Lewalskie olim Mri Ignatij Korzuchi Dapifer Novogr.
dem Consortem Relictam Viduam Matrem Neenon Franciscum
Petrum Andream atq Eleonoram Sophiam et Susannam Cum Lrd
olim Mri Ignatio Korzuchi Procreatos et
Julias Korzuchi Actatos per G Josephum Rowkowski Inscriptum
Plenipotentem Comparentib; et Secum Judicialiter Controvertentib;
bus quarum Partium Controversijs tenen Partem actoream Decessa
tem Atalam de Termino et Contentis Tandem non Docuit Judicium
Partem Citatam a Termino Partes actoreae Liberam fecit et Promittat

Inter Gnosos Eliphum et Joannem Fratres Inter se Germanos Barackoscie
Actores per G Eliphum Barackowski Fratrem Naturaliorem Suo
et Predicti Fratris Suis in nepttis Et Gnum Mathiam Kotarski Citat
Gnis Joannem Stanislaum Mariannam Victoriam olim Gnori Stanisla
Czachowski Et Sophiam Filios et Filias Czachowscie Citatos per Gnosum
Stanislaum Czachowski Suos et Fratris de Sowrem Suorum nepttes
Gnosas Marianna de Petrikowscie citatam Nuptas olim Gnosi Jacobi Mosp
kowski Relictam Consortem Ursulam Matrem Andreum Josephum et
Casimirum et Laurentium Filios Mieszkowscie Citatos et Judicialiter per
Canc Gnosam Mieszkowsca Matrem Suo et Filiorum Suorum nne
pttes Comparentibus et Secum Judicialiter Controvertentibus quarum Partium
Controversijs Et audito Judicium Decidendo Actores Partium Utrarumq
Quoniam Anterius Decretum Judicij Sui Suum non effectum habet
etum Prout de in Ordine Executionis Quod Decretum Decessarium Spe Con
de pensionem mo Fundum Honorum Dobsemeice Majori Capitalq tempo
re pneria tempestate a tempestate afficienda de Adventu Sui Judicij autoritj
Visitatione Conducendorum advenient Quod Judicium Mutuo Partium Con
sensu Conde pensarum Ante Omnia Comportationem quorumeris Do cu
mentorum Causam Facient Examinandum per Partes Ac audiendi pne
sentandi demandabit Successionem post dum Quem Josephum Kotarski Ster
liter de hac Luce Decessum ex olim Gnosa Barbara Barackowska duo
Gnosi Jacobi Katarski Conte progenitum ex Comportandis Documentis
resolvet resolutoq Quod Solidatorem Summe ore et pecunia juste appa
rentem una cum Provisione Juste Debebitur Subsequendi Injuget aut
Loco Solutionis Portionatam Edendi et et Deducendam fauet
Cathegoriam Heredis Sortis Honorum Dobrensis ad Citatorum Credi
torum pro Opportunitate Negotij Cognoscet ac Deducet Summari Ju
gudabit Decretum Anterius in toto Executus Partes q Finaliter
Mutuum Tantum Deliberando pro Exigentia Legis Justitiae Honorum
ac de Commentorum Decidet Disjudicabit et Moderabitur Cujus Decr
to ni Partes Passae et Acceptasse sub Pena Novi Ille mi Termini
ff Judicij Sui alit Gnis Famoratorum Benepstum Placeat Condescensuris

Cond espensionis super Parte Contravenient Publicanda debebunt
Jac tenebuntur Lucta Pena Unius marcarum Polone Parte per Par
tem Compensanda Judicium huc totum Jn Instanti Solvenda pro quo
Condespensionis Uno parte quos Subscribunt et Negotium prosecent
Ad stent Ad utendi Subscripsit supra scripto Comparere Judicatum
Pati tenebuntur Decretu presentis Vigore

Inter Gr Joannem Wolinski Actorem pter et Gnosum Martinum Szumanski
Atatum et Actore pter Comparentibus et decum Judicialite Contro fer
tentibus quarum Controversij Causidici Deducendo Primo Partem utra
nunq per Decretum Judicis Contentum Educendo Inquisitionis Commen
tos Judicium Decernit Quatenus Partes utroq Satisfaciendo Decre
to Judicis Inquisitiones suas Coram Judicio Eductas Presentium Judicio
Respondent vq Instantanee Deponant in Satisfactionem Lenten
tie Judicij sui Reposuerunt Facto Jeuspe Partes Lecta Lententie
sue Judicium Adiverunt Tandem Suspensa Lectione Earundem
Inquisitionum Judicium Lententiat Quatenus Gnosus Joannes
Wolinski Satisfaciendo Decreto Jubato Labonsum Josephum
Tomezak Lecta Facta vq Instantanee Et quorum Instanta
nee Eductus Labonsum Statuto Inquisitionem Et medio subdito
Juramento Quod per acta Inquisitione tantum arbitraria
dum Accepit Quia per acta Inquisitione tantum arbitraria
Sed et Iteratoria Judicialiter per Labonsum Tomezak Statuto Ju
ramento Judicium Resolvendo Suspensionem Superius Exacta Lectione
Inquisitionum Factam Ad Lectionem Inquisitionum Condependit Visis
Lectis et Matura deliberatione Perpensis Quando quidem Judicio Suo
Sufficienter Deductum est Jam Ex Documentis quorum Inquisitionibus
Ac Inquisitione Inquisitione Iteratoria ex Statuto Suum per Judicium Ex
cepta Gnosum Martinum Szumanski Bonorum Szumanae Hereditatum
Ad huc Patris Parentis sui Resolutum et Jn Bonis Szumanae Statuum
Restante Resignatione Feria Quarta Vide Festi Sancti Thomae
Gnosi Subscripti Videlicet Die Quinta Mensis Decembris Anno 1770 Coram
Actis Cretis Locum Tenente Gnosum Joannem Wolinski pro Regia
Quingentorum Nympharum Dioecesi Landen Resignationem
Manifestationem Feria Quinta in Vigilia Festi Sancta Thomae Apo
stoli Salutem Die Vigesima Mensis Decembris tantum modo Exa
ctis Quibus Septuaginta Statum Coram Actis Cretis Locum Tenente
per Gnosum Szumanski Juris Datorem relatum ac Deinde Judex
Subalterna Manifestatione ultimata in Anno presenti Facta
Feria Tertia Posta die Festi Sancti Pauli Gnosum Subscripti Videlicet
Die Vigesima Sexta Mensis Junacy Anno In Quod Actis Subscripti
Gnosi de nullitate Resignationis Subsecuta Utraque Gnosum Wol
inski ac Supradicta Resignatione et Dominio Super Quo Subdito et
Ipsum Gnosum Statuto Habito per Manifestationem Sub Uno Quo Actis quo
et Declinato per Gnosum Szumanski facta Recepit Approbatum

Extradit

Insuper Terminas Suo Cum Gnosum Szumanski Iuniodatorem
ad Suum Judicium pro Retentione Subclitarum Cum Uxore et Libe
ris Felicium Gnosum Wolinski Convenisse Deducitur Quo Circa Judi
cium Instando Novellae Legi quod Transactiones duos modo ex Mu
tuo Partium Libitu non manutente, ullo modo Stare Queant
Dopunt, Praemissam Resignationem Superius de Actu Exhibitam
Coparte Gnosi Martini Szumanski in rem Gnosi Joannis Wolin
ski factam et non manutentem attentis Praemissi Manifestationibus
a Gnoso Szumanski reclamatione Subsecutis Receptuq a Subclitata
Pinserta Laboriosi Josephi Domczak per Judicem Citatorem Coram
Manifestationem Falto, Caput et Arbitratur Decernendo Quatenus
Gnosus Joannes Wolinski Praedictum Laboriosum Josephum Domczak
una Cum Uxore et rebus mobilibus quae nam ad Fundos Gnosorum Alber
towo Decreti Lentowscie et modo inscripto, per Laborantem Exhibi
tum Juramento Licitis, ab Actu Decreti in Sex Septimanis Quo ad Mo
tum Szumanski Extradat Jam Autem Gnosus Martinus Szu
manski Praetium Pro Praedicto Laboriosi Levatum ut Potest Sum
mam Quadringentorum Florenorum Polonicorum Pinque Tympfiorum restitu
at Secundo in Termino Superscripto Gnosus Szumanski Gnosi
Joannis Wolinski Illo in Termino Coram Actu Citra Locum
Sub Poena Solutionis in Casu alicujus Partis Contraventionis Circa
Manifestationem faciendam Rebellis Eam quo ad Extradictionem quae
Solutionem Praemissae Summae Publicandae Solvat et Realiter Enumerat
Quodcunq Spectat Praetensam Solutionem Summae Inscripta Pars Ac
reorum Hungaricalium, Executui Moschovitico Datarum ex ratione
Susceptionis Obsequiorum Militarium per Laboriosum Josephum Dom
czak in Subclitata Gnosi Wolinski Existentem obiectam Fomenta
tionem Gnosi Szumanski ad Obeundum Praemissa Obsequia Quemad ex Spe
Inquisitionibus Felicibus Gnosi Szumanski in Data aliquo motivo Susce
ptorum Obsequiorum apud Executum Moschoviticum Casu quidam Com
sentem per Nonna Skoczkowo Gnosi Wolinski haeredibus sua Pro nigo
rem esse non probatur Imo Sat Lucide Emundatus In Supplementum
Indagationis ex Statuto Prio Juramento praestito quod ex Domicilio Lau
Laste Felicis Laboriosi Domczak Susceptatum fuerat Obsequia suo Judicio Contat
Swinde Coram Gnoso Martino Szumanski ab Obiecta Fomentatione Li
beri Pronunciato Gnosus Joannes Wolinski ad Compensationem Ju
ratorum Super Summam Inscripta Pars Aureorum Hungaricalium
Stante Obsequio Felicis Laboriosi Executui Moschovitico ex
Nimia Executione Datam Admissibiles Judicio Advenit et Decer
nit Quatenus Gnosus Wolinski Realiter Praemissae Summae Inscripta
Pars Aureorum Hungaricalium prout Actualiter Exstat Coram Felicis
Executui rede in Instanti Praesentialiter et Judicetur Mihi Judicio Suo Stolatam

Vanden

Prestitit Juramentum Rotha Suprascripta Quo attento Summam
Premissam Ad Laborosum Josephum Domczak Subditum Gnozi
Martini Szumanszki modo Suprascripto regulandam Judicat
Quomam vero Executionis Ingressus ubique cum Indagatione Juratorum
Rea deducitur Gnosum Joannem Wolinski Laborosi Josephi
Domczak Summam Viginti Aureorum Hungaricalium et quidem
quatuor pro bove Accepto jam autem Sedecem Ab Infideli
Judeo Arendatore Jezerensi per manus Perillustris Andreae
mi Jaszenski Praepositi Jezerensis Susceptis et Executionis mo
tum obsecpta Insuper Judicium Ad Compensationem
Praemissorum Laborosum Domczak Admittens Similiter Ad
invenit Quatenus in Eam Juramentum Rotharis prout Summa
Premissa Viginti Aureorum Hungaricalium a Gnoso Joanne
Wolinski Laborosi Domczak Juste Debetur et Adjudicatur
Actis Judicialis Praestitit Rotha Suprascripta per Judicium
um Sequentia quo attento Judicium Executionis Summa
Gnosi Joannis Wolinski Incipienta Duos Aureorum Hunga
ricalium modo Suprascripto adjudicata et Licitando La
borosum Domczak Regulata detruncatam Judicium Sen
tentiat Judicium Decernit Quatenus Gnartinus Szuman
ski Emendando Proprietatem Laborosi Josephi Domczak
Sibi Adjudicatam Attenta Extractione rerum Ejus Pro manus
a Gno Joanne Wolinski demota juxta Registrum per Judicium
subscriptum demandata Restantem Vitam Sedecem Aureo
rum Hungaricalium in et pro Dno Suprascripto Extradictio ni
Coram Actis Grenz Decem sub Poena Sex marcarum Argenti in
Casu Contraventionis Executor Publicum Ad manus Gnosi Jo
annis Wolinski Solvat Cuius Poena Prius Marcarum Solone Parte
mi Dno ejus Supra et Rigore Ejus Judicio hoc totidem Solvere Ju
riam vero et Ingressus ubique non nulla Damna in Legetibus ab
Edictum non Absimilia Cuiusquidem Transeunti Pro eum Joannem
Wolinski Patium esse Laborosum Susceptorum obsequiorum per Labo
rosum Domczak quae Absegnia et ratione Interceptorum Decur
rarum Laborosi Subditi Susceptae esse Juratoria Indagatione Pro
bantur Proinde Judicium in Delictis Pretensionibus Gnosum Joan
nem Wolinski Suo Damno Sequi Judicat Quantum Densi Spectat
negotiatae restitutionem Debita per Gnum Szumanski justa Resignatio
nem per Gnosum vero Wolinski Imperatorum Custos Leavine Receptorum
Judicium Punibiles Lententiat Quatenus Pars Parte abinvicem in Jus
Decem Marcas Solvendas Judicio hoc per medium in Praesenti Sub Da
tione et Regno Plenius Extendo Decreti Posentes Rigore

Inter Dnum Maximilianum Serakowski Inbunum Plocens Actorem
pter, Et Dnum Albertum Jezewski Deputatum Plocens Rtum
pter, Gnosas Josephum et Margaretham de Leninskie primos
Gnoi Joannes Wypczynski 2di Cal mensis Vot Juriscons Conjuges alij Hele
num Lamezkie Actatos per Suprascriptum Josephum Lamezki
suo et Eorum Actorum nomine Pties, Comparentibus et Secum Judicialiter
Contraverentibus ex quarum Partium Controversijs Causa tis Judicium Dei
pendo Actationem Partis Actoree a Judicatorem Actatorum Debendo Quaniam
per Decretum Anteactum Judicij sui de Actu Cujus Poena Tertia Pars
die Festi Sancti Pauli primi Conversionis proxime Subsecuti die vigesima Sexta Mensis
sis Januarij Anno presenti mo Cpmo inter Moderatum Comparentem
Dnum Dabadum Ricardum Serakowski Inbunum Plocens ex una et Mag
Joannem Rodolphi Thesaurarium Plocens ex Secunda ac Gnosum
Dnum Junium Wypczynski a Tertia Partibus productum Exemptum Me
dietatis Bonorum Strophowa sive Magis Deportatis Summarium Re
sponsorum et extractus Suprascripti mi Serakowski ex quo Agnito Legali Lesidi
um Inquneta Quoad emi Ordine Liquidationis Junium Cognitionis ej
Coram Legalitatis Necessariam esse Condescensionem Judicij sui Caut
Quorum Cameralium Inbunum Plocens Captato Tempore pro Anno pre
sente Prudenti facta tamen temperative de Advertu Judicij sui sive
officij faciendo a Dictatione Conclusorum adjunctum Quod Judicium
Dnum Ricardum Serakowski Inbunum Plocens ex una ubi Pars Actrix ubi Reus
Dnum Albertum Jezewski Deputatum Plocens ex Altera absentia non obstante eorum mo
nus vel trini equacunq Parte Concludendi desunt Condescenderunt
ante omnia Comportationem Juramentorum in Ordine Liquidationis
Junium previj Juramenti Petardum per quem Competenter Deman
dabat Jura quo Creditorum Bona per mo Serakowski exhibita respici
entia Cognoscet Resolvet Capabit vel approbabit et Cum Liquidabit
quo per Acta Liquidationis Solutionem Et juste provenerit Decernendo
et Ei Debebitur Sententiabit de Preterlapsu by Fundi Dominus Jn
pugn Inquiret Inquestigabit Inquisitiones Expediet Juramenta
Edipit et Satisfactionem omnimodam Cui et equm Competent pre
stand Demandabit Partes pnalitat Cum annexo Condi Legiti
bus mihi Jn Actum et Grevolutum Deliquendo pro Exigentia Legi
Justitiae Primi Judicatorij et Dictatorum Debet et Dejudicabit
et Moderabitur Cujus Decisioni Partes Parere et Acquiescere Judi
catum Pacta Sub Poena Marcarum Mille in Primo Condescensionis
Juxta Partis Contravenientis Publicanum Debebunt Actorebun
tur pro Quota Poena Primum Marcarum Polonos Parti per Partem
Compensandum Judicio Sui Totius Volumen pro quo Condescensio
nis Primo Partes quas Voluerint et Negotium Proposcent Cui Actent
Audiendi Subsignos Suprascripto Comparere Tenebuntur Decreto
presentis Signo Calculum Extradatum Diffessione per aget

Inter Engelgam Zophiam de Wesklewski olim Jmam de Iam Bogunski Relictam
Consortem Viduam Matrem Thomam Minorennem Elizabeth et Annegon
dam Virgines Jnnuptas Filium et Filias Bogurskie per Dnam Gole Beke
wskie Bogurska Matrem Suo et Pupillorum Curatricem nre Et Grossum
Ignatium Biatto Skorski Citatum pltes Comparentes et Decum Judicialiter
Controvertentibus Eiusdem Controversy Deductis Judex eidem Deri
dendo Citationem Partis Actoree Quam ad Causa de Propriete Fundum
um et Respondendo Eorum Jnvocato Suum Judicium verbaliter quechne
Cond Expensarum decidi negut Quia de Necessitate ipse Cond Expensarum
Camerarum Terrestrium Stocen Captato tempore Jn Annum
sente Judente facta tamen tempestiva Dilatione Conducendo
rum adverit Quod Judicium Camerale mutuo Partium Dum
pto Duorum Subscriptorum absentiae non Obstante Cond Expensarum Ante
omnia Comparationem Obligationis Manualis Virtute Cujus Par
Citata Jnstitit Reassumi demandabit Legalitatem Cujus Cognoscet
Deo Debet Cassabit Repappro babit Citationem ex Furdis Judente Partes
Actr Imponet Jnquisitiones Expedet Juramenta decisi et Sata
Factionem Omnimodam Cui et eque Competent Praestandum
Demandabit Partes Finaliter Nihil Interitum et Irreso Iuturi
Deliqvendo Ex Scripta Terminor Partis Actoree et Adstantis
Desudicabit et Moderabitur Cujus Decisioni Partes Parere et Ac
quiescere Sub Pna Trium Illorum Terminorum Cond Expensarum Super Par
te Contravenient Publicanda debebunt et tenebuntur Quia Pe
na Trium Marcarum Polon Parti per Partem Compensanda a
Judicio suo totiens Jnstanti Solvend pro qua Cond Expensarum Pro
Partes quas voluerint et Negotium Proponent Ad Citandi Con
parere Judicium parti Subnegare Jnpraescripto Terebuntur
Decreto Presentibus Jn Furibus Bonor Notorato

Inter Mum Constantium de Zorawskie olim Mum Stephani Chrusciewski Cras
pen Cracharoviene Relictam Consortem Viduam Actricem pltes Et Mum
Antonium Rosciszewski Cracoviensem Cracharoviene Citatum et Actorem
pltes Ex Parte Citatam Simul et Actoream ut poterit Jnstantem
Meum Antonium Rosciszewski Ducere de Termino Ad et Contentis
Macam Constantiam Rosciszewska ea sua Jnscriptione Actoratum
Jnmoventem Et quo mandato Meus Antonius Rosciszewski Copiam Relationis
Citationis Suae per Mlem Jnum Mlem Clementem Ulicka de Petrikow
Authenticum et Juratum Solicitae Mae Constantiae Rosciszewskae ex
Bona Fama Edit et per Judicium Subscriptae Reposuit quae Relatio Cum
Copia Citationis ad manus Eius Mae Rosciszewskae Praedictae Simili
ter ad Subscriptionem porrecta Judicio Personaliter se non Red
dente Jnum Fama Judicium dispunandae agnouit ne aliqui Similiter
Clusi Expectentur Prout Judicium Cum Meum Antonium Ro
sciszewski non habere Terminum Judicat Sed in Actoratu

Solicitat

Jobius met Gnosa Constantia Rosciszewska uti ex Propria ejus
Inscriptione Pro moto Causam prosequi jubet. In prosequendo
Comparentibus et Secum Judicialiter Controvertentibus quarum Partium
Controversys Causa Judicium decidendo Citationem Partes Actoreas ad
presens Judicium delitas Legidem meam Rosciszewska mo Fondamen
to Scripti Certi seu Codicilli Testamentarii Integraliter manu Pro
pria olim Mri Stephani Rosciszewski Cruciferi Leme Cechanovi
ensis sub Data die 18 Decembris anno 1786 Consripti in ver
sione de Zorawskie Constantia Rosciszewska exhibentis manu Propria
Cum viribus ob adductamentum subscripti Actus Leme Loci
Oteris Certa post Dominicam Invocavit Quadragesimalem An
no 1774 Obstatuati tum et Registri Certa Anno 1780 post
Data ejusdem olim Mri Stephani Rosciszewski Cruciferi Cechanoviens
sis per Gnosam Antoninam Rosciszewski Oblim Interceptam
Suum Judicio deposita per Eamdem Gnosam Rosciszewska ad optinen
matrem Consripti et Judicialiter subscripti Latraditionem Pre
fatam Rem Interceptam Effectuat et Concludit Cum Tamen
Mam Antoninam Rosciszewski res eadem ad se pretensam olim
vem Parentis Propria esse allegat Quo circa Studens Justitie
et equitati Propinquiorem Meam Constantiam Rosciszewska
Adhompetatum non tam Superiem Scripti Codicilli sive
Testamenti habentis quam Proprietatem Rem Quam ad eti
Obtinentem et circa Documenta Admissa ad Comprobatio
nem juratoriam Judicium advenit et Decernit Quatenus
Gnosa Constantia Rosciszewska ad obtinendam matrem olim vem Mri do
Rosciszewski Consors Delitas Vidua in eam juramenti Delatam
prout Suprascriptum Codicillum Testamentarium totum ma
nu disponentis ante aliquot annos morte obtentus Scri
ptum et ex Propria Voluntate Conditum est Descq Mobiles Lege
stro ad Judicium Correcto Specificatos Juxta Mentis Compa
rantis et non nullas ex Prerogativa Mentali Colludenatas esse Propri
as Comprobet Idq Instantanee et adductum Mihi Judicium
Juro Confirmatoriam cum
Juramento Delatam prestitit Gnosa Rosciszewska Delata
Rosciszewska Suprascripta per cuius Judicium ad stante
Mihi Deomptata Juramenta Inattendentia Partes Citate
Quo attento Delicto Codicilli Testamentario pro Legali
Agnito Judicium decernit Quatenus Gnosa Meus Adjutoris
per Judicium subscripto
us Rosciszewski Cruciferi Cechanoviens Res Mobiles Registro
Salva Medietate ad Scriptum Codicilli Sternitorum reser Specificat
vata aut Citati Partis Citate relicta
et Vestium Superiorum tum et Mesalium Linteorum

et Secum Judicialiter Controvertentibus quarum Partium Controversijs pro
et contra Illustres Et Exandites Judicium decidendo Terminum per decretum An
tea ti Judicij sui Equestre Et ducendo Inquisitionis Generalem, ac Suspensio
nem Statutionis Inquisitorum Judicium Generalem reprimendo ad Reputationem Inquisitio
nium per illud decretum Saltum descendendo Judicium decernit Quate
nus Partes Prefatas Inquisitiones suorum Judicijs abutentes Educetas Ad ej
instantiam Reprimendi Reprimium ratione Status Sententiae Ejus
dem Reprimendi Prinde Futuris Factionem Inimicis adinventa Satisfa
cendo Decreto Tributo mipunito Statutorum Judicium Reprimendi Su
spensa Lectione Inquisitionum ad presens Reprimendum Judicium Censet
Quatenus Inquisitorem Salis Reprimendi Seniores Reprimentes Asperjum et
Inquisitores Spruch Schuhregan tium et alios tam punctum quam Dui
ginti Statuant Et quorum Pars Acta Statuit Prinde Satisfacere Sal
tem Lanij Devenit et Contra Statutos Autores Diligere Mandat et
ad per Agendum Indagationem Accepit qua peracta ad Lectionem Inquisitio
num Corum defendit Quibus lectis et per omnes Circumstantias Naturam
Deliberatione Perpensa et Consideratis Quando quidem Reductus Et Qual
Inquisitionibus Vocaliter Recitatum et Probatum est Pertinaces
et Inquisitores Judeos totamq Synagogam Reprimendum, Sive Seniores jam
pridem ab Antiquis temporibus Festivas Dies Catholicorum Palatii Sabbati
Quademe Lucis Expeditum Cultum Divinum de Exercenti Violasse, Suis
vero Diebus Solitis quia pro Festivis Vocari negotiantibus ad Templum Super
stitionem Pertinaciam Simplicem Christianorum Inclinando Animos Prede
cessorum a Observatis Eorundq Sanctibus Solutis Diebus Continuatis non Catholi
cos vocare Presumpsisse Quos Catholicos Appretiatione pro suis Tempori
bus manipatos ad Exequenda Divina Mandata Sanctitatis Contra Ip
sum Catholicam Detestabilia Stimulasse, Illustrem vero Admodum
Andream Josephum Rosenpeuski Ecclesiae Parochialis Sancti
Lucae Sitae Cujus Parochiae Manentium Terminos Occupabant
Crimina Impractikabilia, averterendo Ex Jure suo Parochiali Observando huic
Gravidae abolendis Legibus Divinis et humanis Prohibita unaquam
Admodum Andreo Rosenpeuski in Die Judicio 20 Judicio Termino Vocato de
dny Dzien, ex Prosecuta Gravitatem Castellanis Aulae dicti Janek Za
metum Martinum Sekirski et Duos Operarios Superinmissos Cum
dictum Janek Sacerdotalem Monitionem minime Corrigendo
varia Obscena Catholicae gentis Incongrua, Orthodoxae Fidei Con
traria Voces Impudicas Judaeorum Annuendo Exercuisse Prefatum
Illustrem Andream Rosenpeuski Se Dignitatem ejus dicti Janek qua Catholici Incurrisset, Se Ipsum ad Adventum
Judicium Prosequendum Illo Tempore pro Educatione dicti Janek
Sententia Praedamnatis, negotiosa Practantis Recipisse una cum Reverendo
Porczynski est post Vesperum Tempore Monente accepta Secum Duobus Opera
rijs et Pertis Dominis Sekirski Recipisse pennis Ipsum Se Ipsum Sine
Acceptis fore non cognitum nisi Illorum Fictitia Janek Judaeum servato
ne Quae Recepit Sanctimoniales absconditum non fuisse Operarijs me
dijs Intrantibus mi Prosecutum Dominum Ipsum met
Reductis Illustrem Admodum Andreae Rosenpeuski et Porczynski

cum Pen

cum Damato Siekierski in Platea in Admonitionem Sacerdotalem Edu
cendi Felicis Jaffelis Fide Catholica Nativi hos Senatus Infideles
Judeos [illegible] quam in Platea Edicti Judiciosa
in Dantoriorum Die vocato Judicioso gestu nutuq; Laborare illa
ato preter expeditas murmurationes illicito egressum apes
ed alveo Exeuntes Vipernino Todico Exardescentes Calcatoria
tu Spirituali Rdej Catholicæ manus Suas in Personas Perillu
strium Andorum Rosciszewski Præpositi Ecclesiæ Pawchiali
Reprcensis et Porczynski in specie prædictum Janek In
servientem defendentes Tumultum in Audrium et Impracti
cabilem Exactam Cognitionem Infelici affectu Edictos Scabercos
tum Siekierski et Opsranski bines Curiæ Rndi Rosciszewski Du
rchi Promissæ Concussæ Cum baculos Perillustrem Andun
Rosciszewski quam Fugientem pretextato Tumultu in Itinere ape
ctatum esse et Sub Pontem apervatum Consanguineum Capæ Honestum
Antonium Pawadzki de Szonis Karwicki Capitul Cubus in Curia
te in Opere Elaboratili manentem pro tunc Presentem in Eod
Tumultu fuisse Edictum Præpositum defendentem medium
Compulsum esse alterum Clementem Weglenski similiter pro tunc
Existentem Notariatus Statum obeuntem tam in Processu quam et
Platea Signanter circa Defensionem Edicti Admodum Rndi Rosci
szewski manu-altus Exceptivis Coloratis Vapulasse et Dume
batis nec celaturis ausu ausum Præcavetur Præpositus a præ
dictis Pawadzki et Weglenski non Latuerit ita Privatum suum
de Rndum vero Porczynski breviter pure manentem Præposita
nibus quæ ad rationem non redargutum tamen Juridicis Cui
pro Complicibus Concussionibus Congestum fuisse Quo circa
hunc Summentem ea die Perpetua Jentem Presenti Judicem plum
futuro in Memoriam Edicto pro tanto Peractis Indignationibus
ne Eorum tanta Impracticabilis Cadaveratus Jos Lucas Impert
Crubescentes Publicis Judicium Sententiat decernendo Petit
nus Infidelis Judeus Rabinus Scepcensis utrum nullo quidam
modo fuerat pro Instrumento ad Executationem hujus Impract
cabilis Tumultus in Presentia Camerarum Primum Do
vel unig Camerarum
rum ab Actu In Octo Septimanis ad oppidum Scepe Conduen
do ad habitu Dudale et Dotha Lege prescripta Evidat Edic
ad Expectandum Sessionis Supra Camerarum Sub Pena Pri
Po Q Cohran Camerarum Publicandæ Quorum ea premissis Ingenitum
Judicium omnes accusati preter unum Scholiacum nec Etiam ex
Investigatione tam Partium quam Simultaneæ Peractæ de Autho
ribus per Personas Judicii Constare negarint Authorez Carente

Pena

Pene Personales Extendi non possunt Unde Jnter Penarum Personalium et Crumenalium ad effectum huius Capituli Discretio Capiatur Personæ Spiritualis Jurisdictionalis Prerogativam Dignitatis et humanis Legibus Vallatam per Jnspectionem Judicum Jnnocentissimos Causas Calcatam Jnreconciliationem et Disintegrationem Honoris Personæ Spiritualis Totæ Synagogæ Cherpenensis Pro Reparatione Ecclesiæ Sanctitatis Cherpenensis Mille Marcas Polonicales Jpse et pro Pena decumbendi pestem Sanctæ Michaelis in Anno presenti Jnsidente Coram Actis Cancellario Sub Pena Bonis Circa Manifestationem in Casu Contraventionis faciendas Publicandæ admanes Illustris Ordinandi Dominus Procurator Parochiæ Cherpensis Postea Judicio suo Vadium Capitaneale Simplex ad Jnstantiam Sub Securitate Regiæ et Regio Penali Extendendo, Quantum vero Rabatur unam Jnspectionem Judicum Scholiegan Examinationibus Specifice Pertinan Exponentem in hoc verbo Judaizando Gaz capitaneo in Polonico Jn Lucrez Pundstan pro Loco Mollificationis magis accelerando officio Judicum Jurisdictionem Commissæ Punibilem Judicierat tam Penis Personalibus quam Crumenalibus adinvenit Jnjungendo Quatenus Supradicta Synagoga prædictum Scholiegan ad Jnstantiam Statuat et quemadmodum Statuit dentur Judicio suo Jnsimilibus admittendo Factis adinventa Statutum vero Jnstantiæ ante Prosecutionem Certum Objectum Punicndum Judicium declarat Jnimicum vero Penarum Crumenalium ad manus Illustris admodum Ordinandi Dominum Supradictus Scholiegan Cum tota Synagoga Negligere Intercedendo Quem Scholiegan Vadium Capitaneale Duplex Judicio suo Simplex pro Tuto Suprascripto ebsimili Regula Judicio suo Jnstantiæ Salvant et Realiter Enumerent Quidem Spectat Acceptam Pennam diem pertua ad Jnvestigationem per Illustrem admodum Ordinandum Dominum Capitaneum Capitaneatus Duplex Judicium Declarat Decernendo Quatenus Expediat Missas Septuaginta in una Septimana pro Animabus Suffragiis Carentibus Sub Onere Conscientiæ Dominum vero Satisfaciendo Decretis Precedentibus Supradictus Scholiegan Penam Personalem Jnstantiæ nec Subiit Unde et Resolutione Judiciali qua ad Penalitatem Personalem Liberum Facit et Cum Scholiegan Judicium Opponens Liberum Fuit et Pronunciat Decretum Regiæ

Dominum vero Interest Actor Live Manu Dominis Vestitorum Domino Dominum Signidem Inquisitionis Magnam nihil reus Recarquitur quia minime Dictus Panes in Foro publico de Dispositione Curiæ ab Castigatus et de Causa Expulsus probatur Unde Judicium Cum Dominis Liberum fuit et pronunciat Decretum Regiæ

Extradition

Inter Damatos Martinum Kalinowski Organarium Eccle
sie Parochialis Reprensis Et Mariannam Juricm Conjuges per ma
rtum Suu et Consortis Suae nunc pltes Et Infideles Marcum
Strendatorem Jezeriene ac Consortem Ejus Pesentes Judeos Mar
kuer Filium Citatos per Cam Marcum Suu et Consortis ad hu
jus Curiae pltes Comparentibus et Seum Judiciter Controver tentibus
bus quarum Partium Controversijs Edendis Judicium deuen
do Citationem Partis actoreae ac Resolvendo Judicatum Partis Ci
tatae Quando quidem Judicio suo dededucitur Damatos Martinus
Kalinowski Organarij Ecclesiae Parochialis Reprensis et Marianna
Baptistam Juricm Conjuges Suo dominos Actores Et quidem Mari
annam ad presens Gravidam vero Baptismum habere negocium
tem in Judaicae Fidei Catantem et Natalitiam Vocatam Medla
Seu Magdalenam nec dum ad Ritum Catholicum Conversan
tem more Judaico Cum Persida et Infideli Judeo Jacobo Marcower
Filio Persida et Infidelis Marek Abendatoris Taberne Jezerien
sis Rei Conventi Non dum Annum agentem Vota Matrimonij Inire
Juricm Cujus Connubij Summam Dotalem Mille Octingentos
Zyphonum ad Ratas aliter Levare debere Sequentibus tem
poribus restantem Summam jam Stante Vidualis Status
Matre Impiae Actricis offerendo continuare Reddelitigem Domum
Natus Filii Rei vero Filij Consortis quaerimodo a Cohabitatio
ne Divertendo relegaram Octingentorum Zyphonum Emunita
te Percipere debeat hacq Conjuncta Summa Dotali Etemporeis
dorum Judaicorum Felicitatem Persidem et Infidelem Judeam
Marek Abendatoris Jezeriensem Tortuosis Vias Notabilem Con
gregare In Super rebus Notabiles post Cam Medla cum praesen
Kalinowskiae Registro porrecto Specificatas ea non nullis jam re
citatis quorum Judicio praesentatas Oculis Subiecta Condi
gnae Rei Domum Status Persidi Infidelis Judei Marek In
portatis Instituere quarum post Conversationem Admittatam Filiam
Catholicam Ritus Vota Matrimonij Cum Praesenti Suo Marito Da
mato Martino Kalinowski Complanationem quarundam Die
Decima Quinta Aprilis 1782 in Rotam Zegazowo Summatis Oc
gentorum Viginti Florenis Polonicalibus et Quinque ornamento
rum Accessus pro Missarum In Ante Medla adhaesem
Organorum Nonplus Quasi Levata una cum Reliquis
non nullarum Rerum in Cam Complanatione Specificatarum
multis aliis Desiderantibus rebus et Cam Complanatione et
Decisione Amicorum ac Figura Judicij Admittatorum abeuntis
Matribus Complanantis Injunxi ac Amicorum Subscriptorum

Suum in judicio deponisse Insidelem verum Judeum Strendatorem
Baptizatum de Jezerieng Cui Complanationis Injuriae Libram
ta Rutape Moderno coram Comparentes Altrest Contra Edi
ctam Complanationem ed Devolutionem decursu Amicorum
factam Decima Tertia Patridie Natali Sancti Pauli Conversionis
Judicet Die Decima Sexta Menus Januarii Anno presenti
de Injuria de Summo Judicio ad eum Integraliter determina
Summa Dotali multiplex desiderantibus Debus Devolutionis
ese prorogatis prestet Inspiri rebus et Summa Registro Specta
cata Intuendo hos res et summam Complanationem Persecu
tatus Perfidata et Insidelis Judeus Marek Strendatoris
Parentem Dictum Debasitor et Jacobum Markovica Tabernam
Antedatae Media Maritus Suum ad Judicium Convenisse
Dus circa Inserendo Registro Sub Tractu Presentis Causae Conscripto
Et Insidelis Decisidato per Judicium Calculatis Debus desiderantibus Ante
dicta Complanatione determinis jam Autem rehabitis aliis rebus
Judiciatter agnitis Die Decima Septima Decima Mensis Maij Anno
1779 Consentio et per Judicium Subscripto Judicium de
cernit Quatenus Petitio et quidem Diamatus Martinus Organa
rius Maritus tum quod et Marianna Conversa Moderna Con
sors, et Franciscus Wittos Tawshi similiter Conversus ex Fide
Judaica Baptismum Suscipiens Quasi vere Organarii Patruus
Germanus Comprobent Realitatem Registri Organarii Judicio
Suo Correcti et Subscripti Et quidem Organarii Conjuges Signanter Conver
mi Apistentia Maritii prout Summa Dubrum Millium Ryne mi Paratis Pe
cuniis Mille Duingentorum Statim post Connubium adhuc a Presente mode
rne Matricis Lievata jam Autem Duingentorum Tymphonum Nicolaus
obiit a Matre post Mutatum ejus Statum Circa Revehectionem ad
Domum Matris Suum Comparationis Vestimentorum Edicti Edi
ante Media Supra Tatus Insidelis Judeus Marek Tabernator Jezieriens
Parens Organarii moderne Primevi Maritii Actualites Percepit et
Parens restituere tenetur nec non res vanas quae in Complanatione pre
termissa et post a moderno ad Judicium productum Registrum annexo in
Transcripto Juramento Suum Demum deiiderantur Extra dete aut Devolutionis
tio Valorem ad Summam Precentorum Septuaginta Duorum Florenorum Dota
rialium ex moderamine Judicij adinventum Solvere tenetur Honestus
vero Franciscus Wittos Tawshi Baptismum Suscipiens Patruus Germa
nus moderne Matricis et Parentis Frater Loco Inquisitionis Super
Hoc Verba quod a Solamet Matre Germana Antedatae Media ad
Presens Organarii de Devolutione Mille Duingentorum Ryne Sum
Dotis Perfidi et Insidelis Judeus Marek Tabernatoris Jezieriens et Pro Ve
stimentis Duingentorum Ryne acceptique Audiit Judex in
stante Et quum ad Complanationem Juratorum Instantanea Ipsa Re
sentia Partis Actricis Deducunt Inde ad Impossibilitatem adinventis Ad datur
Illis Judicis Presens Ad staturn Ad pronunciandum modo quo Supra Juramenti
Delatum Sunum per Judicium Peremptam Tandem Prestitenunt Delatum
Suprascripta Juramentum Quo attento Judicium decernit Quatenus

Perfidus

Perfidus et Infidelis Judeus Marek Arendator sive Taberator Jezer
ierenq Cum Filio suo Perfido et Infidelj Judeo Jacob Markowicz
non obstante Complanatione de Data et Anno Superius Specificat
manibus Partium et Amicorum in Decisivam habentium Subscrip
tionq Cui Restricta Manifestatione citata Summam Ducentorum flo
rum Polonicorum Lvovii Judicio Juramento Erectam Exclusa Summ
Et Cui Suprascripta Majori Quingentorum Viginti Florenorum Polon
ni Autoris Hungaricalis Viginti Octo et Florenos Sedecim Adhu
genti Complanationis reducente Citra Diminutionem Famati
Martino Kaliniowski et Marianne Coheret Juricem Conjugibus Orga
narijs Sepiensibus Ab Actu Decreti Jn Octodecim Septimanis
Certam Actis Crenq Diecenebus Sub Pena Grnis Arcea Manifestatio
nem in Casu Contraventionis Sine ullis quibusvis Effugijs faciendq
publicandq ~~Solvere et Exsolvere~~ Omnia Locatione citi Summe
Mutuebrii in Bonis tam Terrestribus quam Civilibus per Man
Judicialem providendq Securitate Solvat et Realiter Enumeret Cum Denig
Res mobiles varias in Bona Extantes Regestro Judiciali per Resideratu
agnitas Complanatione Facta Interimpas in Modernq Autem Regi
stro ultra alias res receptas Specificptas Juramento Erectas in
Primo Suprascripto Jpse Infidelis Judeus Parte Actorea et Subnixe Simul
Extradat aut in Capite non Extraditionis Jn Natura judicata Regestrum
cum scriptas Valorem ad Summam Trecentorum Septuagintal
rum Florenorum Constitutum Judiciale alter et per Partem Actoream Erectam
Premissul Cum Suprascripta Summa Debitali Subnixe qua Supra per
vadat Quita Pena Trium Marcarum Polonicarum Parte in Primo Solutum
Prefixo Judicio hinc totiq Jnstante Solvenda Decreti Crenq Vigore

Inter Perillustrem Admodum Reverendum Stanislaum Malanowski Ecclesiae Sanc
cti Spiritus in Oppido Sepre Actorem et Actatum ex Parte Et Generosum
Stanislaum Osiecki Bonorum Kosli et Krzeczonow Hereditem
Actatum et Actorem per Generosum Albertum Sulenski Insertum
Plenipotentem Actoris Dti Malanowski Administratorem Actatum
per Cund. Comparentibus et Secum Judicialiter Controvertentibus qua
rum Partium Controversijs Lecuditis Dominus Perillustrem Dn
dum Stanislaum Malanowski Ecclesiae Sancti Spiritus in Oppido
Sepre Sitae et Villae Witkzagura ad Preposituram Ejusq Ecclesiae
Sancti Spiritus Spectantis Possessorem Generosum Stanislaum Osie
cki Bonorum Kosli Heredem per Substitutionem Bonorum Prefato
rum Witeza Jura et Kosli Dispositionesq Inter Partes Compositionum
Granticialium ad presens Judicium Conscriptae ac Controversa Generosi
Osiecki tanquam Bonorum Suis Heredesq Distinguendis Bonis
Kosli Jure Granticali a Bonis Witeza Jura Perillustrem Dnum
Malanowski Dnq suo Concitatae Violentiasq Varicis ac Damnum
Arcea Controversum Locum ~~Jetekpe~~ Sibi abinvicem Intulisse de
duisse

Actiatum

Jazum ut Supra

Deducitur Quo Circa Insistendo Legi ne Causa Granitialis ac Juridi
ctio Succamerarialis Supprimere Videtur, Autoratus Praefatarum Par
tium in Ordine Lucrati Ductus per Agendae Dislimitationis
ad Locum Controversum Inter hereditates Personarum Wilczajura
ab una, et Koski parte ab altera, designandum quod per Literas Inno
tescenciales Illustris Mu Succamarii Hoffrey Eius Camerarii Proprij Ptus Terminum Co
descensionis Granitialis ~~Demittit~~ Judicium Demittendos Censet Re
mittit praesentibus pro quo Termino per Literas Innotescensoriales
Designato, In Causa Facti ac Illatorum Damnorum necessariam esse
Condescensionem Judicij Sui sive Ipsorum Camerariorum post Determi
nationem Causam Granitialem Locandorum Conducendorumque adinvenit
Quod Judicium ~~Condescensurum vel Conducendum~~ facta tempestiva cui
zatione de Adventu Sui Duorum ubi tres unius ubi Duo aliorum
absentia non Obstante Condescensurum vel Conducendum de Violen
tijs Damnis Injurijs Inquiret Investigabit Inquisitiones Expedit
Calculum Excipit et Satisfactionem Omnimodam Cui et a quo Com
petient praestandam Demandabit Poenas pro qualitate Facti et
Dementi Super quo Interent Irrogabit Partes Finaliter Nihil
in Factum et Irresolutum relinquendo pro Exigentia Legis Justi
Terminorum ad Documentorum Decidet Dijudicabit et Moderabit
Cujus Decisioni Partes parere et acquiescere Sub Poena Bnis illo
in Trno Condescensionis Quo ad Causam facti Super Parte Con
traveniente Publicanda Debebunt ac Tenebuntur Licita Poena
Trium Marcarum Polonae Parti per Partem Compensando Judicio
suo totiens in Instanti Solvendae pro quo Condnis Trno pars quos
Poluerit et negotium Poposierit Adcitare Adcitandi Compareat
Judicatum Pati Tenebuntur Decreti praesentis Vigore

Inducta

Decretor sexternio in Ordine

Qui

Actorum

Actorum

Quat

1795 m⁹ᵇʳ C⁹

Actum in Dzonsow in Terminis communibus Terrestribus Locensibus Districtuum Lipnicensis et Sacrizienensis Virtute Legis in Diem Lucernam Judicialem Feria Quarta post Festa Festa Sanctorum Pentecosten proxima Subiet die Secunda Mensis Junij Anno Domini Millesimo Septingentesimo Septuagesimo Tertio

Inter Generosum Joannem Turowski Camerarium Brem Vpo Gdnien Actorem ex Alter Et Nos Joannem Dabrowski Dapiferum Lecticariensem et Rosalium de Kraszyce Jurem Longaev Aetatis per Joannem Turowski Cleric tentem Inscriptum Generos Paulum et Stefanam Ostaszewskie Aetatis per Eum Generosum Paulum Ostaszewski Juv et Sonum Suenne Alter Generosum Petrum Karski Aetatum per Mathiam Mazowiecki Juri ptum Majum Martinum Cosnowski Linemanum Drohiczyne Aetatum per Ejusdem Martho Comitem Zgleszynski Pandem quoniam Mile dicti Generosi Joannis Storozynski Consulis et Delicti Vidue ac Mariannæ Vrsp Jurati Sodales sint Ex se Germanæ Karskie ac Generosi Cajetanus Osta Stanislai Filius Antonius Storozynski Honorum Vrsyartow Actati presentes Dno Despacent et se Condemnare permittunt Ex inde causa pens cum compacentibus Suspenditur ad Generalis nem Despacentium Superiorum Despacentibus Permittitur Conde mnatio ad Curiam Publicandi ad dict Actis et pro percipiendo Exec tione remittitur ad M Locum Capitaneum et Generosum Judicem Actorum Locum Capitaneum Interea, quia Absentes Generosi Longaev et Generosi Karski et Storozynski Judicium Actorum Constituti Despacentium Actorum ad Instantiam Actoris Contumacia Despacentium Actorum ad Instantiam Actoris Contumacia Despacentium Actorum ad Instantiam Actoris Contumacia

Inter Illustrem Dnum Dnum Cyprianum Zelinski Cnepzetum Leczycz Actorem pltem Et Mcum Paulum Sutkowski Dapiferum Lukow Citatum per Ladamum Mitidrowski Et Dnum Gnosi Thomas Ic cki gerentes nomen Mcum Kanwskii Krasnewski et Machczynski Nobiles Lukowienses et Cosepzes Citati presentes Dnis despa rent et se condemnare permittunt Prout de super Qual Desparentibz mi Cis Citationis decime manipulari ad Ecclesiam Grabowiensem Spectan Permittur condemnatus et pro peragenda Executione ad M Locu Capitaneum Remittur Cum Comparentibus vero Causa Presens Suspendit ur ad Sententiam Desparentium Publicand

Inter Cunct Actores ut Supra pltes Et M Paulum Sutkowski Dapi num Lukowien Citatu per Ladamum Mitkowski Et gerentem Gno Ludowicum Sutkowski Josephum et Matheum Charpinscy Cimer Dnos Albertum Chmielewski Bonorum Kwaszeborynskie Minor Nobi des et Cosepzes Citati presentes in despar ent et se condemnare p mittunt Prout de super Qual Despar ibz Dnis Lucw Citationis decime manipulatis et Bonis Kwaszeborynsk Ecclesie Gra biensis Provenientis permutat condemnatis et pro peragenda Execu ne ad M Locu Capitaneum Remittur Cum Comparentibus vero Cau presens Suspendit ur ad Sententiam Despar entium Publicand

Inter Gnos Capetanum et Nicodemum Fratres Interse Germanos Gos Zelynski tutu Sebastianam Wardulowiczowna Ladmulam Actores et Citatos per Gnosum Capetanum Gos Zelynski suo et Cigrascriptorum Actu nu et Citatorum nomine pltem Et Gnosas Joannem et Mariannam de Gos Zelyc Gnosam Conjuges Petrum Gos Zelynskie Citatos et Actores per Eundem Gn Joannem Gos Zelynski suo et Consortis ac Fratrinne pltem Gnosum Antoni um Gos Zelynski Citatum pltes Gnosas Bernardum et Philippum Gos Zelynski Citatos per Gnosum Capetanum Gos Zelynski Gnosas Paulum Kalinowski Pa Cenum Dturnowski et Joannem Cybulski Citatos per Ld Paulum Dturnowski Gnosum Cantorem Gos Zelynski Citatum per Joannem Gos Zelynski Compare tibus et Cenum Judicii alter Controvertentibz quarum Partium Controvers Judicium Decidendo Citationes Partium utrarumq Cigrem Causa presen Instantu Volentiarum Lum m Indies verlatur Specialiter Inquisitionibus Deadinequit Prout de Judicium Dilationem Edocendarum Inquisitionum Oblatarum Manifestationum et Terminorum pro Cigrenti Judicium Audientia ed alteram Dandq Celebranda Dat et Cnedit Termino Conservato

Inter Gnosam Mariannam de Lybichie olim Gnosi Hiacinthi Dwzd vijus Felicitam Consortem Vicubam Actricem pltem Et Gnosas Anto niam Jaworum Joannem Lybichie Valentinum Dwzdowski Ci tatos per Eundem Gnosum Joannem Lybichi suo et aliorum Citat

me

pliter Comparentibus et Secum Judicialiter Contrvertentibus qrelarum Partium Controversijs Causarum Judicium Decidendo Remissionem ab officio Curie Plurime per Decretum suum ad Judicium fecerat Facturam Licet qn dem Gnosus Joannes olim Valentini Lyskicki Filius Leo et Gnosorum Antony et Jacob Lyskickih Fratrum Leorum ad Gnosi Valentini Drozdowski in Manifestationis Cedule Coram actis Curie Cracouiensis Petitionem Quarta ta, post Festa Solennia Paschae nempe Die Quarta Aprilis anno Curenti per Joannem Stanislaum Gnosum Valentini Lyskicki et Marianne Szerkowska Conjugum Parentum Joannis Lyskicki Descripte de Gnosum attenta Contractus Sponsalitij Anno 1733 per Gnosum Joannem Lyskicki Filium Clapsi Annis fatis Curiendo Satisfactionem Contractuj Sponsalitio Condecenti Summe Dotalis Precentorum Lyskonum Gnosae Mariannae de Lyskicie olim Gnosi Hiacynthi Drozdowski Conserte Gnosae Relictae Viduae Solvit Viduae Solvendum esse Miserit Remanserit Decretoq Curiae Plurime Feria Secunda post Dnicam Conductus Paschae Numerum Die decima Luna Mensis Aprilis anno Curenti ad Manifestationem Superius de Actu Exaratam extraentorium et Ante Inventionem Causae fatam Absente Cognitione Procurato Suo Judicio Petatur Cum tamen Predicta Pars Actorea Scilicet Gnosa Marianna de Lyskicie olim Gnosi Hiacynthi Drozdowski Conserte Relicta Vidua ad Custimatio nem tantum modo Substantiae matrimoniali Alis Catharinae Szerkowska Inscriptionem per olim Nlem Valentinum Lyskicki Parentem et Martuum Patruum Super Summam Septingentorum Quinquaginta Flor Coram actis Curie Cracouiensis Feria Secunda post Dnicam Sancti Martini Pontificis Venerandi anno 1742 pro Junibus Maternis Levatam Joannis Lyskicki Suis hereditarijs Petitam et Delegatam Deposit qua attenta Maternia Substantia Contractus Sponsalitio Dedata Qus Die vigesima Tertia Januarij anno Anno 1733 Inter Gnosum Valentinum Lyskicki et Mariannam Szczekowska Conjuges Parentes abinvicem et Gnosum Hiacinthum Drozdowski prte ex altera Consensio Summam Precentorum Dyne Gnosi Dotis tam Dotalis Paternis quam Maternis per Parentes Moderne Actrici qua Filiae suae assignatam Demonstrat Principaliq Summam a Parentibus tanto tempore spatio nullo quidem modo Reclamatam esse Deducitur non nisi per Gnum Joannem Lyskicki Fratrem precedentibus aliquot diebus ante Inventionem Causae et Extra Pertinentiam Curiae Contractum Sponsalitium Vitiatum tempore Lege Exempto Probatt Quo circa Studendo Justitiae et Legitimi Cassata Manifestatione Fraternali Lege Exempto Petita ac probato Contractu Sponsalitio Paternali Judicium Decernit

Decernit Quatenus Gnosi Joannes Jacobus Antonius Lysicky olim Valentini Filij atq Valentinus Drzdowski unus ad alium seke non reperendo Emundando Perspiciendi et Inredflatem Bonorum Lysitum Patris olim Valentini Lysicki Parentis derelictorum Summam Precentorum Pyngwnum Fruitus Dotis moderne Actrici assignatam vtq Extra Provisionem Jam de tempore Spatio non visitatam nec gpheretis Contestatam Jnet pro Anno Festi Natiuitatis Sancti Joannis Baptistae mi Anno Presentem Coram Actis Curie Plocensis Sub Pena Bnis Cyca manifestatis Jn Casu Contrauentionis faciendam Publicanda Admanus Partis Actoree Solviant et de Inter Enumerent Lucta Pena Prium Marcarum Polonj Parti mi Anno Solutioni Ppso et Jubnigore Judicio Stato tuc Jn Instante Soluenda Decreti Presenti nigore

Inter Gnosum Joannem Skwarski actorem plter Et Gnosum Stanislaum Draminski Actatum plter Comparentibus et Secum Judicialiter Controvertentibus gnum Partium Controversijs Examinatis Judicium Partes utraq Tenere Satisfacere Decretis ante actis Judicij mi Puncto Communicationis Documentorum Causam presentem Concernentium vtq Juramento, et Termino Conservato Et Donicam mi Satisfactionem Sententie Judicij Sui Partis Premisse Documenta Sibi ab Inuicem per Judicium Suum Cum Summa Diligentia Conspecta Comportarunt, et ad manus tradendo Communicarunt Et Sufficientioni Communicationis vtq Juramentum dese Prastiterunt gd Indultis Sibi visum Juramento, Partes Easq Satisfecisse Judicium adiuenit et decernit, Quatenus Summas Primam quidem Precentorum Pyngwnum Jnstitendi Inscriptioni per Gnosum Stanislaum Draminski Joannum Stanislaum Gnosi Lucie Draminska Soror Sue Gnosi vero Ludwici Skwarski Consorte Moderni Actoris Magni Coram Actis Curie Plocensibus Pena gradatis bus Feria Sexta Ante Dm Presentationis Gloriosissime Virginis Marie Recognitas Anno Millesimo Septingentesimo Trigesimo Quinto Recognit et alteram Ducentorum Quinquagintta Florenj Polonj ex Summa Magni Mille Florenj Polonj Succesiva medijantibus Decretis et gradatim officiosa Pena Quarta Pricke Festi Sancte Marie Magdalene Coram Actis Curie Plocensibus Per Gnosum Stanislaum Draminski Jnuen Synagoge Judeorum Plocensis facta, ab Eisdem q Recepta quarta parten pro Succedere et Tenello Capite Presenti ut potet Moderne Actore depictam Emisa Dictatore Apparentem utraq Summas Propio Voluntario Actu Scilicet Contractu Venditionis Die Septima Octobris mensis Draminio Anno 1746 et Inter Eund Gnosum Stanislaum Draminski ab una et Gnosum Skwarski Modernum Actorem Conscriptis Actis Curie Plocensibus Pena Quarta Ante Dm Omnium Sanctorum Jubilei Die Vigesima Mensis Octobris Anno 1747 Oblatuato per Eund Gnosum Stanislaum Draminski modernum Actatum Intra alia Sua Onera positas et pro Liquidis acquitas Duas Summas Quinquas Gnosus Stanislaus Draminski

Dramińskiego Dotalem Trecentorum Flor. una cum Donatione ab Actrice
præscriptorum Latis Expectationibus in Termino producendis Successive
Ducentorum Quinquaginta Florenorum obstantibus Expensis in Vindica-
tionem Erogatis Citra Pronunciationem In Et pro Gastens Festo Nativitatis Sancti Joan-
nis Baptistæ in Anno presenti Venturo Coram Actis Generosæ Loco Sub
Penalibus Circa Manifestationem in Casu Contraventionis faciendum
Publicanda ex manu Partis Actoreæ Solvat et Realiter Exhibeat
Luta pena Unius Marcarum Polonicalium Parti in Termino Solutionis præ-
fixo Judicio huic totali minime Extendi Solvendi qua Interest alias Præter
quoad reliqua Judicialiter Illatas Termino non Comprehensas Tamen Commu-
nitas Documentis Copitas Judicium in his Præmissis Omnibus Partibus in
Perpetuum Imposuit Silentium et Manifestationis Pretensionalibus
quatenus Legaliter factas Cassat et et Annihilat, Decreti presentis Vigore,

Inter Generosos Josephum Jarmińskii et Constantiam de Krzesławskich
Uxiem Conjuges Actores per Dnum Mathiam Mazuneckiego Procuratorem
Dem potentem et Generosum Antonium Krzesławski Actorem per Dnum Paulum Zet
towski Procuratorem Dem potentem Comparentibus et Sæpius Judicialiter Contro-
versantibus quarum Partium Controversiis Exauditis Judicium Decidendo Citra
tionem Partis Actoreæ Judicium decernit Quatenus Partes utrique Docu-
menta Causam presentem Instrumenta prout Consentiendo Summario
Prestando q Juramento per Judicium vero Confrontanda pro Sequen-
te Judiciorum Cadentia et Alternata In Quorum Fidem Sibi ab
Invicem Communicent Quod Sub Silentionem Causa, post Subsecu-
tam vero Communicationem sive non Judicium decernet quod Juris
et Justitiæ erit Termino Conservato,

Inter Generosos Jacobum Leonardum Damasium et Antonium Lomianowskie
Actores Citatos pariter Et Generosos Adamum et Joannem Zielenewskie Citatos et
Actores per Generosum Adamum Zielenewski hos et Partem Sui me pariter
Comparentibus et Sæpius Judicialiter Controvertentibus quarum Partium
Controversiis Exauditis Judicium Decidendo Citationes Partium Summa ad
Judicium Editas Utrinque ex parte Eorum Zielenewskich pro Consistu-
tione Massæ Substantiæ ac Condispensione de Sorte Præsata Bonis Dom
na Pigłowska dicta Sibi Levationeq Dotis olim Generosam Franciscam
de Krzesłuc olim Casimiri Lomianowski Consortem olim vero Generosi
Lue de Pigłowskie primo olim Stanislai Zielenewski Consortis progenitam
Filiam despicientem Conversionem Generosorum Lomianowskich pro
Diminutione tam Dotis Productiva dictam Sexaginta Florenorum
citatorum Generosi Dominæ Dominæ Et accessi et in Discussione eorundem Gene-
Zielenewskich ac Existentis quam Edictionem Portionis Unius
olim Generosi Franciscani de Krzesłuc Lomianowskie Matrem Concernente
et ultimi post hac vita olim Generosi Stanislai

Decidendo

Pendendo Quoniam Causa presens sine Condescensione decidi negotium Petrus de Suspenso toto negotio Necessarium esse Condescensionem mandandum Quorum Literarum Tenor sequitur per Gaspar Zielenewski Libertam Sive Cessum Juris Subrogatum Judicij sui Aut Portam Camerariorum Primum Delecti Quorum ubi tres Unius sub duo absentia non obstante mutuo Partium Consensu Conquerendorum adinvenit, Quod Judicium sive Camerarij Captato tempore in Anno presenti Judicij primo tempestivo Fatendo Causam Condescendendum ante Omnia Comportationem Documentorum Massam Substantiae olim Ignatij de Piaseczynskie primi olim Joannis Stanislai Zielenewski defunct huiusmodi olim Gaspar Stanislaj Boreski Conversi Hereditarie Concludentium Cuiusquis modo spectantium primo Super dealem Comportationem Documentorum praestando Juramento, Injungit et ex quibus Comportatis ac subsequenda Delenitione Pignorum Massam Substantiae Constituet Datum Competentem olim Gasparum Franciscum de Breslie olim Gregorii Casimiri Petri Antonowski Consortem Respiciens Assignabit et Primum Statutionis praesiget Superadditum post olim Gaspar Thomam Zielenewski reservet et servato ordine Successionis Cui juste provenient Satisfactionem adinvenet, de Loco Loco per olim Gaspar Stanislaum Boreski nec Quod Bonis Tenor, quorum Assignabit et Cui Juste Competerit, adjudicabit, Calculum Receptas Deductivent et adhuc debebitur Cuique et Juramenta, ubi necesse erit Injungit de Desolutione Sive Reparatione Cum et Damnis Violentiis Injuriis Interceptione Inventariorum Si patebit post olim Gaspar Thomam Zielenewski desolatorum ac Cunctis Partium Pretensionibus Petitionis Executionis de Quorum Manifestationum et Remissionum Ingeret Sive Assignabit Partes Finaliter mihi Mandatum Relinquendo ad Sententiam Primo et Manifestationum Partium utrarum Finaliter Audiet et dijudicabit et Madfrahitur Cujus Decisioni Partes Parere et acquiescere sub Pena Trium Millium Polonorum Condescensionis Super Parte Contravenient Publicanda debebunt ac Debebuntur Aliud Pena Primum Marcarum Polonorum Parti per Partem Compensanda Judicio suo totidem Instantia Solvenda pro quo Condescensionis Primo Partes quos Voluerint et Negotium Copsecuti adeundi Comparendi Subingrossandi quo Supra, tenebuntur, Decreti Denique,

Inter Magnificum Joannem Zielenewski Actorem pltr et Stanislaum et Simonem Stwarzlie Actores pltr, Et Gnosper Gabrielem et Albertum Stwarzlie Reos personaliter, Comparentibus et Quorum Judicialiter Controversientibus quorum Partium Controversijs Exauditis Quoniam Petita Citationis a Parte actorea Parte Citata ad oppidum Turpho Super rebus mobilibus per Inter Dnum Dem Provisum clementem Ulicska de Setnyhozy Authenticum in Districtu Leonensi Castellanatibus Exportatis et Extradita esse Probatur, Proinde Jure adinvento Parte Citata procedere Mandat in Procedendo ulterioribus Partium Controversijs Exauditis Judicium Decidendo Citationem Peremptoriam pt Dnm Regis Quorum presenti

tis

Partis actoree Licet quidem Pars citata ut puta Gnosi Gabriel et Albertus
Skwarscy pro restitutione Summe Sexcentorum florenorum Polonicorum in Alba
Argentea Lnepruento Moneta, post Inscriptionem Anni Millesimi
Septingentesimi Secundi Coram Actis Curie Vispo prodiene Sabbatho
Ipso die Festi Sancte Marie Magdalene de Gnoso Casimiro Skwarski
olim Jacobi filio nirem Nlis Alberto Skwarski olim Petri filij Respecti
tam Termino Suo officio Coram Actis Curie Cracchanoriene Feria Se
cunda post Dominicam Rogationum nempe die decima Septima
Mensis Maij Anno Curie Subsecuto, Modernam Partem actoream
pro Judicijs Curie Cracchanoriene Conveniunt Remissionem exis Juho
ati Processus ad Limina Judicia Expossent Cum tamen Gnosi Skwarscy
presentanej actores, Crastina die videlicet Feria Tertia post Domi
nicam Rogationum Lucam Editam Citationem Diversi in Actoratu
esse Judicialis vesse prenaliter prementur querendo Super de
bus Mobilibus sui in Alto Curie Cracchanoribus Repertis, Intuitu
quorum dam Judicialis vesse resuscitatis Negocijs Actionem
Suo in Judicio promovent, Quo circa attenta Quietatione decimma
Supratacta Sexcentorum florenorum Polonicorum Alba Argentea
Lne pruento moneta, Inscriptione Superius de Actu # demonstranti
In Curia Regia Cracoviensi ob Aurum Restituendum pro tunc in Vispo
gnd grassantem Feria Quarta, post Diem Sancti Matthei Apli et Evange
listae Anno Domini Millesimo Septingentesimo Decimo Octavo Nobilis Alber
tus Skwarski olim Petri filius in Personam Gnosorum Pauli Joannis et Ju
dovici Skwarskich modernorum actorum Parentum Recognita Gnosos
Skwarskie presens Actatos Judicium Juramenter agere adinvenit et
Decernit, Quatenus Intuitu mota Litis in Negocio Pars
Citata Partis actoree Solvat Penam Explicem Quatuor decem Marcu
rum Polonicorum et pro Feria decima post Diem Sancti Antonij de Pa
dua Confessoris Coram Actis Judicij Sui presentibus anno Currenti
Judicente Sub Pena Decimi in Casu Contraventionis Circa Manuen
faciendam publicanda Judicio Suo per Medium Instantis Sub Omnibus
Legum Solvenda decreti Pene rigore,

Inter Gnosos Paulum et Mathiam Grabskie Actores per Eumd Gnum Paulum
Grabski Suo et Fratris Sui nomine ex una parte Gnosum Samuelem Gnmdzki
Actorem ex adverso Et Nob. Joannem Cantorem Cum nominis sui
phum Armis Vivis extat Ubyszcz Citatos et Judicantes per Eumd Mathiam Can
torem Ubyszcz Suo et Eumd Fratris Sui nomine ex parte Gnosum Comparentis
bus et decum Judicialiter Controvertentibus quarum Partium Controver
sijs Examinatis Judicium Decidendo Determinum per Decretum Anteacti
Judicij Sui Conservatum Generi Partes utraq; Satisfacere Ante
nori Decreto Judicij Sui in Puncto Communi Victoriae Documento
rum

Documentorum. Causam Presentem Pimentum Et Quoniam mihi alias
factionem Sententie Judicij Empse Partes Documenta Scis ab Presentem Tam
per Summarios quam in Originalibus et per Judicium Verificata Com-
cerunt, et super de alem Communicationem ad Juramentum de de
Obtinuerunt proinde Easel Partes Judicium admissibiles adinvenit Prestiterunt Ju
ramentum Gnosus Paulus Grabska huc et Fratri Suo ne atq Meus Cantus
ubyss post quod prestitum Satisfactionem Empsi adinventa Partibus Com
dem prosequi Jubet in Prosequendo Quandoquidem Judicium suo Declaratu
est olim Meum Albertum Antonium Duorum Nominum Ubyss Venationis
Plocens Cum Gnosa Eva Grabska Vidua Viduum Cum Gnosa Eva Grabska hu
gine Innupta Vota Matrimonij Inisse Contractus Sponsalitos Inter
se ab Una et Gnosa Joannem Grabski et Constantiam Rosbutskie Parem
tes Conjuges pte ab altera Die prima Februarij anno Millesimo de
ptingentesimo Vigesimo Nono in Domi Sarmico Consepto
Manibus tam Contrahentium quam Amicorum subscripto Actis
Cens Plocens Plocens Terra Dzierzanensis Anno Dnico
Millesimo Septingentesimo Sexagesimo per Easel Partes deliberato
Gnosa Eva Grabska et quidem per Parentes suum Dotis Summam Mille
Quingentorum Florenos Polonos de Bonis suis Hypothecare jam Actum
per Magnificum Ubyss qua Futurum Maritum in Usufructum Statutis
Statutum Provinciarum obtinuisse Futuro huic Conforte ad Scriptum Statuti Civilis
modo simplici Recipiendo Futurus huic Conforte Jnscriptionem Actis Cens Plocens Officiose Con
Levationem Dotis Integrae Summam Unum Millium Florenos Polonos in
scribere Speculatas Insuper Easel Meum Ubyss gratum esse non nullis
beneficijs a Parentibus prestitis tam in Subsidio Gratuite accepto
quam alijs rebus Scripta manuali licet prepostere dato tamen sub
Uno Logi actu quo et Contractus Sponsalitius datus de Data Ejus Die
Prima Februarij Qua Anno de Summa Dotali Quietatione et Summam
Dotalem Mille Quingentorum Florenos Polonos Officiose ad Levatum
Conforte huic Jnscriptum obtulisse Logi non subsecuto Solutum
Meum Ubyss Venationem Plocens Scriptum illud oblatum nigu
ebatse de Dicta Dote et non percepta, Manifestatione Coram
Actis Cens Plocens Terra Dzierzanensis Anno proxima Subiet
dragesimalem Anno 1766to in Vigilia Sum mam vero per se Jn
scriptam Contractu Sponsalitio tanquam Viduum nihil Letigij
se Grimmo Easel toto Tractu Connubij pro Validis habuisse Pos
tea Judicium Scriptum manuale Mei Ubyss Quietationis de de
Dotali Dote et non percepta Actis Cens Plocens Terra quarta
post Dominicam Liminiscere ad Quadragesimalem proxima Subiet
Die Vigesima Septima Mensis Februarij Anno 1774 to oblatuatis
Cum Cujus oblatione Cassat et Annihilat Dotem Empsi per Contractu
Sponsalitio, assignatam et Dotem Mille Quingentorum Florenos Polonos

m Bonis

in Bonis Patrimonialis Successoribus sive Creditoribus olim Gnosæ Evæ de Grabskie Primo tum Ubyszi defuncti Gnosi Samuelis Gumowski manen dam Declarat alteramvero Summam Similem Mille Quingentorum Flo renorum Polon. Contractu Sponsalitio per olim M. Ubyszi qua Viduam Gnosæ Evæ Grabskia qua Virginis et Futuræ Conjugis tum Gnosæ de sponsatæ in Bonis Kozolino Inscriptam Judicium approbato Contractu Sponsalitio per olim Mcum Ubyszi Parentem nullo Autu vitiato Legaliter esse agnovit Et Eamq. ex Substantia Ubyszoviana Solvendam Determinat Quo vero Interesse Actoratus Gnosi Samu elis Gumowski contra Partes præmissas ex Inscriptionis hac clu sibi deservientis promovetur Stando Judicio Suo deducitur olim Gnosa Evam Grabska, tum olim Mum Antonij Ubyszi Venatoris Plocens. Conjugis Expert Gnosi Gnosi Samuelis Gumowski Conjugem vita matrimo nij cum Eo Manto Convitæ Stantis Vidualis Statu minutis Sum mis tam Dotalibus Mille Quingentorum Florenorum Polon. ex Bonis Eorundem quam Inscriptitia altera Mille Quingentorum Florenorum ex Substantia Ubyszoviana, Suum per Judicium pro Legali agnita Acta Castrensibus Plocensibus Feria Quarta ante Festum Sanctæ Margarethæ Virginis et Martyris nempe die Octava Mensis Julij Anno 1744 Gnosi Samueli Gumowski et quidem Mille Florenos Polonos ex Summa in Bonis Parentum Patrimonialis hereditaq. Quingentorum autem ex Substantia ubyszoviana, Summaq. Contractuali Inscripta, qua Futuræ Mantæ Eius Inscriptione Cumdem Gnosum Samuelem Gumowski Solutis non justa redum Inscriptionis Suprascriptæ Effagitasse Gnosas Grabskie et Mum Ubyszi post Sterilem Decessum Sacrum olim Gnosæ sive Grabskiæ tum Ubyszowæ Expert Gumowska restrinxerunt Cum Eamq. Gumowski red dat esse Intulisse, Unde Judicium sum mam Emisam Inscriptionem obloquenter et juditaneam Ejus Mille Florenos ex Bonis Parentum jam Autem Quingentorum Florenorum ex Bonis ubyszovianis videlicet Medietatem sive Kozolino, Gnosæ Gumowski Repetere competere de clarat Quum autem Res mobiles Inventaria, Patris olim Mi Antoni Ubyszi Venatoris Plocens. Descripta, per Gnosam Evam de Grabskie primo Ubyszowa, Expert Gumowska, probantur esse Prævente Patris Gnosæ Gnosæ Gumowskiæ quæ si Manto suo ultimum videntur porrecta eo ex motivo Rejestra Comprobativa aliaverum manualiter mi Ordine, prætensionum usurpandarum Conscripta, suo in Judicio deponant Exempse Partes deponunt Quo ex motivo Dezoluta tan tum Legalitate Transactionum Solutionis Summæ Terminus præ fixi ex re detruncandarum Extensionum apud quem debitus Non potest Unde Ordine Liquidationi Prætensionum Comportatis nisi Rerum variarum per quem non præventa Patebunt ubi Conversæ apparent Necessariam esse Condescensionem Judicij

Judicij dri sive Jnsorum Camerariorum Prium Plocen, m Rundum
norum Medortyno Captato tempore in anno Crenti Jnudenti facta
men tempestiva Ansatione Cohmendorum adinvehit Dopd Judicium
Duorum ubstres Unius ubi Duorum alio rum Absentia non obstante
Condepensurum ante omnia Regestrum Jnsse Lue de Grabska Uby
szowa Comprobatione Lictionum in Victuali Statu dd Jscriptum Legis
observabit alias vero Pretensiones preuijs pomgendis Regestro et
per eum Competent, Comprobandis Lidpubet Jnquisitiones Lepedi
et Juramentam Lictiones Excipiet et Delutum in Superius adju
catis detrusabit, Solutiones Summarum Lij et quantum Liquida
tis pretensionibus apparient Prepiget Precipuum Negnum et Satis
factionem omnimodam Illi et aqui provenient prestandam Demandabit
Partes y Jnualiter pro Opportunitate negotij ad Jntenta Jnuarum
decidet Judicabit et Moderabitur Cujus Delictionis Partes Pazere
et acquiescere Judicatum y prati Sub Pena Denis Alo m Jnno Cende
cendis in Super Parte Jnobtemperante Debesputa Tebunter
num Plum Mercarum Polone Parti per Partem Comperdarum Judicij
huc totiens in Instanti Solvenda proqua Condepenitis ni Pcho pti
qua Voluerit et negotium prosequent adeant adeundi Sub nego
tio qua Supra, Comparere tenebuntur Decreti Quinto Vigesi

Jnter Nos Adalbertum Oborski Enarsenum Siepricenem Et Evam de Radzi
minskie Jnsiem Conjuges Actores, per Nuncium Dantum Suo et Nue Consorte
Suae nnepter tum et Nos Josephum a Niebrowo Kobylnicki Denerman
Terre Vrecaptaneum et Judicem Crene Vi prognd ierle ac Barbaram Ote
dem de Radzieminskie Jnsiem Conjuges Actores Similiter per Nr Mandi
Suo et Consortis Suae nnepter Et Nos Stanislaum Capitaneum Jano
vien Theodorum ac Josephum Succamerarium Terre Cechanov
iens Radzieminskie Oratores Inter se Germanos Actatos per Dn Paulum Zolty
wski Jnscriptum Dtempo tentem Comparentibus et Decum Judicialiter Sol
nes officio Primam gnden Sub cuta Sabbatho post Dest a Sotu
ria Paschae proxime Scilicet Die decima Septima Mensis Aprilis per
Inlem Dnm Glem Provisum Nomanum Jozefowicz de Zawady Authenti
cum, Deregarbe Extradite Actatoris Petri de cunda post Dm Rami
Palmarum nempe Die Quinta Aprilis Anno Dni Bona Dtuzmie
wo in Palatina Plocensi Districtu Tonsuensi Sitta, Divisione
Paterna Lepa, Gramactis Crene Plocens Recognitam, Alteram In
ascr Cechanoviens Feria Quarta post Festa Solennia Paschae Resp
pe Die decima quarta Mensis Aprilis Anno Currenti per Inlem
Dnm Glem Provisum Albertum Marcelli Authenticum ad Bona Pred
dwlejs et Lipa in Terra Cechanoviens Consistentia Simili Divisione
Inis Radzieminskis Succamerarum Cechanoviens debita Sub actu Fe
rie Secunda post Dominicam Ramis Palmarum nempe Die Quinta

aprilis

Aprilis Ecl Anno Exportate Citationis Subsecutam utrasq; pro
Judicijs presentibus Suis Edite Reponit Equibus universaliby Bonis Re
dzirpinsciamis tam in Palatinatu Plocens quam Terra Liechano
viensi Consistentibus Meliorate Dotis pretenditur praqua Pars Acto
rea Suum in Judicio pro movet Bona Liechanoviens Bonis in Ditu
Plocensi justa Divisionem Paternam Exactioni sunt obnoxia
Prinde Eorum Causa hucè competentia Partibus Procedere man
dat m Procedendo ulteriorib; Controversijs Et quidem Nus Adalberto
Oborski et Eva Radziminska Jurium Conjugibus Emulsis Respectiuely
aty Josepho a Debrow Rubyskicki Limerna Terre et Vice Capita
neo Judice Circ Vpugodiensi et Barbara de Radziminskie Ejus
Conjugibus Actoribus Meliorationem Dotis tam existentis Decessus
olim Gnu Antonij Radziminskij Succameranie Liechanoviens Ora
tni Germani Substantiam Paternam in Suis Capite Retinen
tis quam Facte Manifestationis per Champsman Matrem de
Actu Gus in Mtava Sabbatho ante Dm Sancti Martini Pontifi
Anno 1766 Delegationem in Fusenature offerentis Leasve Tran
sactiones Subsecutas reclamantis Retentiby Reproductiones Juri
um ad Substantiam Radziminsianam spectantium Inferentiby
Constitutionem Magde Substantie ad Disgnandum Dotem Effla gi
tantiby Parte vero Citata Transactionibus ut Dote Dissetation
bus de Levatis Dotibus Lesse Rubantis Earundem pro et contra Alle
gatis et Exauditis Judicium Decidendo Citationem Partis Actoree
Decernit Qua Lecta Premisse utrasq; Partes Documenta Univer
salem Substantiam Radziminsianam tam Paternam quam Ma
ternam ac ejusdem Jus prosequitam per Parentes Limentia tum et Di
visiones Fraternas pmeio Summario Juramento
et quidem officiosas Actus per Extractus, Manuales per Copias
Judiciales Confrontatas Fidelibus Interpretibus pro Legente Judi
cium Suorum Cadentia ex Alternata in Dominica Celebranda
Dq Subsecutione in Causa Communicanda post quam Subsecu
tam vel non Communicationem Judicium Decernet quod Juris et
Justitie Erit Eorum Conservato

Inter Gnosos Valentinum Franciscum et Ignatium Krzyzanowskie Actores
per Gnosum Valentinum Krzyzanowskium Fratrem natu majorem
plter et Suum et Fratrum eorum nomine
plter et Suum Franciscum Ludovicum Limernam Respectiue Cohortes Dominicales
Illustris Nus Skurzewskij Succamerarium Pomeran Venditionem Citationis
plter Sufficienter Compareuntes ad Inventa pactis by Expirum mandati in Re
pendente Controversijs ultimorum partium Exauditis Decidendo Terminus
per Decretum contributi Judicij Sui Conservatum Tenere Suum Fran

cisci

sum Ludowski Pincernam Reprensem satisfacere antenio Decreto
in Puncto tum Personalis Inscribendæ Compantionis quam Conscriptionis
Regestri Rerum Mobilium accumularum Patris olim Ignoti Michaelis Krzy
zanowski Derelictarum in Dispositionis ab Illustri mo Ludovico Mokranowski
Metatore Rmi Capituli Lovicien Illustri mo Skurzewski Succameratio Do
mainen Colonello Super Ejusdem habitæ, Et ejusmodi mi Satisfactionis
Sententiæ Cui Compantionem personalem Intervenit Regestrum per
Patta olim mo Michaelis Krzyzanowski et premissa Dispositione Bonorum
rerum mobilium derelictarum Consignatum ad Actaq; Curiæ Varsa
viensia Petri ad Vincula Gratiæ Festi Sanctorum Petri et Pauli Apostolorum
videlicet die Trigesima Mensis Junij anno 1766 mo ubi oblata Perse
ctum Inducit Procedi Incepit Satisfactione adinventa, Partibus
Causam prosequi jubet mo Prosequendo, Quam ipse Actor ad Ejusd
Productionem Regestri non persistit Suppientiæ Consignationem Hinc Pro
ductionem Regestri Rerum Mobilium Defuncti Paratarum ac Documento rum
præter hæc in Judicio Demonstrata cum Citatione Inserq; Meus vero Ludowski
ulla alia nec Documenta Bonorum mobilium alias præter Vestem Lupparum
am pretensionis Ejus obnoxiam penes se habet Judicialiter, allegat et
ad Juramentum Rei se Offerebat Inde ad Emissibill Rei mo Ludowski in
Satisfactionem Decreto Judicij sui adinvento Instat post ejusd Institutam
Litigiosam Causa presentis tam ex Dispositionibus Multarum Ordinum
Vocatus quam Stipendijs ad quæ cum Pretensionibus non nullis Exolutis et
Exolvendis recurrunt, Liquidatis Pretensionum, per olim vero Ignotum
Michaelem Krzyzanowski Receptis Stipendiorum, Stante Ejus Functio
ne Deputati Ea præsentialiter in Judicio non valet nec Competit agno
sci et Recipi, Idem Judicium Causam Eam pro Dejudicatorie ad Forum
Competens Judicet Tribunal Comitionis Exercituum Rmi et Reipublicæ
Remittit Interea vero Regestrum Productum et alia Documenta, mi Cli
pensa Cautantia Suum per Judicium non Rem sat Pertæ Autoreæ ad Pra
tationem Promoti Presentis Ejus autoratus Partis Citatæ, Instantanea
Extradat Determino Conservato Juramento tamen Inviti Si hæc
mi Regestro Specificatas Extradere Arca agitationem Causæ ex Demis
one Judentem Teneatur,

Inter mo Theodorum Sokolnicki Tribunalem Plurem Autorem pliter et Ci
tatum pliter, Et missa Joannem Cantium ac Josephum Ubysz Acato
et Autores per Eum Joannem Cantium Ubysz Hic et Prætorium Suum
pliter comparentibus et Rem Judicialiter Controvertentibus quarum Par
tium Controversijs Examinatis Judicandis Actionesq; Partium Utrarumq;
Summas Judicium Edicto, Licet quidem Meus Cantus Ubysz Bona Ka Zo
mo, olim Mum Albertum Ubysz Venationis Exulem Jure Deper
latis Ejus Subjecta, mediante Contractu Expirante Vigesima Tertia

Junij

actis Cracoviæ Die 26 m Vigilia Ss Petri et Joannis Bapt Anno Dñi 1766
Junij Anno 1766 Cum Jnsos Theodor Sokolnicki Consepta pro Summa
Triginta Millium Florenor Polon prout Potiontata Copiose Cesser
tum et aliis Transactionibus officiosis Jnsos Sdicto Sokolnicki Prpos
fusa, retro habere, m Virtute Clausulæ Contractus dum modo pro se
et Prpnis Pecuniis Si Eximenda Posunt Ese taliter Advotate, Ostendit
et Suo in Judicio restituenda Exposcat, Manesp Binas Primum qui
dem Sabbatho post Dm Sancti Petri m Vinculis Scilicet Die Tertia Men
sis Augusti Anno 1744 de in Subsistentia, Contractus Offerentia Ex
cutoriæ Summæ Supra Datæ alteram Non exequenda post Festum
post Decollate Sti Joannis Baptistæ proxime Sequentis Die Tertiæ Mensis
Decembris Anno 1770 Feria Tertia Intra Octavam Festi Sacratis
simi Corporis Christi Dominici Scilicet m Vigilia Festi Nativitatis Sancti
Joannis Bapt iste die vero Vigesimatertia Mensis Junii Anno 1772 offerendo
se retro Executorum Summe de qua scripte utraq Coram Actis Cren
Decem fratres Deponit de occupatorem Bonorum Korolino Levatorem
Summæ Deseposcit Concludit Cum Damen Jnsos Theodorus Sokolni
cki suo in Judicio dissaciter Probat olim in Albertus Ubys Perentem
Consortis Sue Summam Majorem a Jnso Scilicet Triginta Millium
Florenor Polon antequam in Deportationem Onerum more Patri
ntatis Collatorum Scilicet Summam Viginti Trium Millium Sep tin
gentorum Trium pro Viginta Florenor per Parentem Executorem Levate
rium Cujus facta Sibi Assensi Pros Subditos Cum Superfectu Hypome
thecæ Conventionalis Bonis Korolinensibus habere Potuit tamen Nuptæ et Casa
mi Bonis Korolino Patronatus Subditis Eorum de Bonis Niedesyno
Cedere Prælibato Contractui Juris quæsito Subjicere obligare
Clausulam hanc Simo dum Filij Contrahentis Prpnis Pecu
niis Eximendi habere Poterint Modernus vero Posesor Bonor
Korolino Si alicui Jura Sua in premissis Bonis Dum modo De
tinitatis Transactionis habita Ipsum Jurare volvent, tunc
tempori juse retractus verterdos debuisse Apposuisse Mum
vero Joannem Cantum Ubys Juris dativi Filium non Expecta
ta in alienas manus abalienationem Premissorum Bonorum nec
modum habendi Prpnis Peculiis Enemissa Bona Eximendi tunc
in alienis manibus tradita Extapehlt Contractum obligato
rium Seu Ejus Punita Normam Contractorum habentis Inter
se abuna et Jnso Theodorum Dunzychi prte ab altera, Die Sep
tima tertia Maji Anno 1773 in Bonis Niedesyno, pro Sum
ma Triginta Millium Florenor Polon et eisdem Triginta Mil
lium Juse obligatorio jam autem Decem Millium ad manus
Levantes Conscripta Actis Crem Timby Palatin in Ptonsko Feria
Quarta post Festa Solemnia Sacri Pentecosten Anno Currenti obla

ta

oblatuata Jnsinpe mum vero Theodorum eo ea motiv ac Jntuitu non
Jubis factionis Pactis Contractus Cessionarij respectu nobile Latradito
rui Subditorum quærentatum esse Qui circa Standum per Omnia
Contractui Cum olim Mro Alberto Ubysi Parente ex una Et Gnoso
Theodoro Sokolnicki Generoso ex altera Parte Conscripto Judicium
adinvenit Quum Theodorum Sokolnicki circa Bona Kozolino semel
Jmo Semper manendum donec alienis non tradident manibus Decla
et Determinat Ac Nihilominus Jntuitu Subditorum Cessionis
Lridem Anacesi Palpatus ex hoc Contractu Quam Scripturis
obiit Mag Albertus Ubysi Parens Lidenter et Actualiter Coram
Judicium Decernit Quatenus in eis Joannes Ubysi Limendo Actus
Parentales Jnsistendo Contractui Prehbato Cessionatio Parentali
Subditos tres Nuptos ex Bonis Kredanyno Natives una Cum Se
truendis binis Casis in Bonis Kozolino ad Casentica Laboris ad Jus
man Honoratorum Thezere Polono a Tribus Subditis una Cum Gur
usomby ab Actu Capesitus Possessionis per Annos Tres Liquidatam
et per Judicium Suum adinventam per Gnosum vero Sokolnicki
Judicialiter Jnstantanee in attendentia Partis Juramento Litis
ab Actu Decreti Grenter in Lex Septimanis Coram Actis Gren
Docens Sub Pena Jmis Circa Manaver faciendam in Casu
Contraventionis Publicanda, Gnosus Theodorus Sokolnicki
Sokolnicki Parti Actoreæ Subditos Extradat Summam ex Casen
tica Laboris adinventam Solvat Lutas Pena Unius Marcarum
Polon Parti in Omnibus Solutionis Presidio et Subnexæ Ex Judi
cio huius Tribl Jn Instanti Solvendi Decreti Cum Reptæ
Contrarium vero Cum Gnoso Purzycki Judicialiter Jnitum ex clemen
tia Sine pœnis Judicium Capat

Jnter Mrum Elizebethem de Nowomiejskie olim Mri Ignatij Wepel
Capitaneum Reprecens Delictam Consortem Viduam Actricem et Ratio
tatem per Dantum Zottowski Inscriptum Plenipotentem Et Gnosum
Casimirum Bielkowski Cathanham de Drami ejusdem Judicem Con
Opiger Ad et Citatos per Cum Gnosum Bielkowski Meditum huc et Citatus
certis Suis negotijs Comparentibus et Secum Judicialiter Controvertentibus
tibus Quarum partium Contravenijs Exactis Judicium Decidendo Acta
res Partium Utrarumq; ad Dictum Judicium Edictas Quandoquidem Judicis Sup
Deductum est Mrum Elizabethem de Nowomiejskie olim Mri Ignatij Wepel
Capitaneum Reprecens Delictam Consortem Viduam Bonorum Matrimo
lium Dominium Reformatorium et Solutatiatem Edispersentibus
Literis denjptis ad Gnosum Casimirum Bielkowski Ordinatis Prima
Sub Data 24 Mensis altera 3tia Junij Jnsequentibus Annorum
ex textu Literarum apparentis Petitione Intentionem Bonorum

nunj

Bonorum modo Tenutario quas Ibi Elegit Gnosus Szetlowski anticipative directis de quas Literas Summam mihi Asen de Bonorum Recepisse, priemissas Literas suas sive Suppositionem Mutendi Bonorum modo Asende Area Livationem anticipativam Effectuare Cujus Effectuationis Percepte summe Prium Millesimum Dobrogerdorum Florenos Polonos Contractum Assendatorium super Bona Kodulowo, die Decima Nona Junij Anno 1742m Bonis Szczepkowo Inter Canonicum Wetlowa ex una et Gnum Casimirum Szetlowski parte ex altera Super Summa Suprascripta Gnispe Manibus Suorum Contrahentium quorum Amicorum Subscripsise de Summa Eadem Anno tres Constituta Assenda absq; Defalca, Gnispe Contractu Gnum Szetlowski Accepisse etape Contra ejdem Contractum esse de nullitate Sullo ejusdem modo aut gerendo reclamase, quinimo vim Dictatorie de Omnibus Annis ea Assenda Gnat retinuisse Gnosum vero Szetlowski modo primum Annum jam Elapsum pro Summa mihi Simul ipsi Annos tres Integros data Bona Kodulowo per Assendam Tenere Inhibase, Suum ad Judicium nunc pro Manutento de Contractus Scripturum non reclamati Sed pro Conservatione Ejusdem Prospicionem Bonorum tangens ad tenutariam meam vehementer Convenisse Equum Justa Nedum Contractus ut non Violati ad Descriptum Constitutionis Anni 1760 nulli Interpretationi Subjecti Gnosus Casimirus Szetlowski Circa Bona Kodulowo et Prospicionem Eorum Bona Conservata, Quo ad Rehabitionem Bonorum Meam Vehementer Judicium Gnum petenter agere adinvenit, Quo vero Spectat Directam subditorum Congratulationem ad ipsi Statos Labores diebus Festivis Quatuor Judicium Citationem Gnum Inquisitionis ad Terminos Partis Actoree Salutat Dominus Gnum Ordinatoriali et Reformatorii pro Sequenti Judicio Tum Cedentia mihi Causa ea Alternata Celebrandi Expediendam dat et Concedit Omno Conservato,

Inter Gnos Antonium Gnenski et Mariannam Dobrska Gnos Conjuges ab per Eum Gnosum Ginenski Mantum etc suo et Consortis Suae nomine pltes Et Gnum Matheum Dobrski Citatum et Judicialiter ~~nomine~~ pltr, Comparentibus et Decum Judicialites Controversiarum Partium Controversijs Causatis Judicium Decidendo Citatus Actoree Partis Actoree ac Judicibus Parte Partis Causa Judicium Resolvendo Remissionem ab officio Rey Procer per Decretum Rey Procer Suum ad Judicium Fori Quando quidem Judicio suo Deductum est Gnum Matheum Dobrski olim Joannis

Tabernam

Filium Jnose Marcianne Dobrska Filiesue Jnosi Antony Gurenski con
sorti Summam Trium Millium Zynp Lonuum Jnum Dolis Zena Sesta
pest Dominicam Letare Quadragesimalem Anno 1468 Coram Actis Scol
Quocensibus Jnscripsisse Camq Jnscriptionem ed Impossibilitate dimme
sse tacite Quolutionis manifestatione Coram Actis Scene Quocen Zena
Secunda pest Dominicam Conductus Pasche nuncupatum De decima Nona
mensis aprilis Anno 1473 reclamasse demissionem causse absentie Scene
Quocen Ad Suum Judicium effectuse Jnsuper Tractatum Ejusdem Dobr
slii Parentes tantum modo binas Filias unam Jnosi Mathei
Dobrski alteram ad presens Jnosi Jerzemski Consortes Primam jam
ex dotam simili summa prout a Conventis pro altera non nisi Octun
cy fuisset Parem Deliquisse, modum ultimum vite sue Sustinendi
Moderno Actori suo vero Genero, reddituram se videre allegasse, Quo
Circa consideratis Parentum deverentia, et eam ad Legem Divina de
bita Parentibus debita attenta Eam et manifestatione licet pro legali
agnita Jnscriptione, tamen non nisi summa Provisionali per quam
tuor a centum a Summa Suprascripta Trium Millium Zynp hun
Jnscripta Jnosem Jerzemski Contentatorum Judicium Judicat et De
cernit Quatenus Jus Matheus Dobrslii Parens Quilibet Anno Provisio
nem modo Supra adjudicatam pro quolib et Vigilia Nativitatis Sum
cte Joannis Baptiste Jnsipiendo a Futura Vigilia Jn anno 1474
Jnsidenti Solvendam Curet sub Pena Unius m Primis et Prodimis
post Determinatum tempus Judicijs Pnby Scene Publicande
Decreti Scene Vigore,

Inter Jnosem Joannem Camerarium Prem Scene et Stanislaum Gumo
wski Fratres Germanos Actores per Cumq Camerarium suo et Fratris
sue plter, Et Jnosem Simonem Kocelii Citatum et Jndicentem plter Par
tem illustrem Andream Michaelem Zerawski Canonicum Cathedralem Pl
ense Citatum et Judicentem Comparentibus et decem judicialiter contro
tibus quarum Petitum Controversijs Claudus Judicium Pendendo Cita
nem Exparte Jnosi Joannis Gumowski mente Decreti Judicij sui Anteac
Contra Perillustrem Andream Michaelem Zerawski Canonicum Ca
thedralem Plense Editam ac Prius Per decretum Contra Jnosem Kocelii
Conservatum Quando quidem Judicio suo Sufficienter Deductum est
Perillustrem Andream Michaelem Zerawski Canonicum Capit Cra
lem Scene mediante Cessione Super Quartam Originalem Nos
gentorum Aureorum Hungaricalium de Onere Kocelicano Pro fect
tam per Quam Gumowski Circa quietam hereditatem Eorum Pa
rum Originalem tantum De Deportandum nisi Casumptam
ultra quam Summam Cumq Perillustrem Andream Zerawski qui
dimodo Pronunciatum Quotam ab Eoq Jnosa Gumowski Lex agit
causa

Ledagrinta Prium Auscorum hungaricalium In rem Gusek Gnoza
Gumowski Honorum Krasnicina utraq Jurisdictionis Coram Actis Cen
Dloc[ese] Ozenaq[ue] Jtaq[ue] est Dominicam Dobationum proxima Scilicet Die
vigesima Sexta mensis Maij Anno Dni 1772 Decognita Indebde
Levatae Gnosum vero Gumowski via Executionis Gnosum Kocielski pro
dicto suis Conventor. Gnoslaw Kocielski hanc Summam Dvrzicona
lem ad huc in vita Jllustr. Adamum Andi Kocielski Stanisla
Kocielski Dnepositi Gradicien. Fratrem Germanum meum tempo
re Decessus allegatae quam Summam Debitatem Antecessor Levatam In
rem Dvrzionis ab olim Jllustrem mum Dnum Andream Kocielski debitam
et Acceptam judicialiter agitatam Sed mi bonificationem Preten
sionum te[nen]te manifestatione per Cum Dentlustrem Andream
mum Zorawski Canonicum Cathedralem Dloc[ese] Coram Actis
Cen Dloc[ese] Ozena Pertadem sno Festo Sanctorum Petri et Pau
li Apostolorum Scilicet die Decimasexta mensis Junij Anno 1772
facta, convertere sibi Dutasse Jnstitutis quarum Dretensionum
ad olim Andream Kocielski ad hanc Dnihil Ejusse necnon
ta Cujus operatasse modo Primum quam post Levationem Sum
me Ledagrinta Prium Auscorum hungaricalium ab eo Gu
mowski circa gravem aditum Depositionis Honorum Krasnicina
subsecutam proposterum spatio Sed Septimanarum facta
de hac altera Quota Ledagrinta Prium Auscorum hungaricalium
officio a contestatione pro pretensionibus Non Immutare Volu
isse Quo circa judicium decernit Quatenus Dentlustris Andreas
Zorawski Canonicus Cathedralis Dloc[ese] Summam Compensum
Ledagrinta Prium Auscorum hungaricalium circa Depositionem
Indebite Levatam una cum Dvrzione ab Actu Deponis per
Decem a Centum Quot pro Diplicata Festa Natalitis Sancti Jo
annis Baptistae in Anno presenti Quidem Coram Actis
Cen Dloc[ese] sub Dena Suae mi casu Contraventionis
circa Macionem feriendi publicanda ad manus Gnosi Joa
nis Gumowski ei assignata Solvat et Realiter Enumeret
Lucta quam Prium Marcarum Polon[icarum] Partem Primo Solu
tionis Ejusdem judicii sui Instanti Solvendi Decreto Gra
vi quantum spectat pretensiones ad Gnum Kocielski ha
bitus Hospitem sine Termino promovetur Causa Decernen
dam Dentlustri primo Andreae Zorawski Cano
nico Cathedrali Dloc[ensi] judicium Reservat et Reclusto
Act Decreto presente Nigrey

Inter Gnos Thomam Cyzinski Cohortis Leonis Armaturae Prefectum Actorem p̃lter Et Gnum Pawłum Lonczki Citat per Q. dicjs mundum Dramiński Comparentibus et Lecum Judicia ałter Controvertentiby Jgjdem Gnosus Leonardus Dramiński à Gnos Paulo Breski in Lecti Lgntudinj decumbente, Dilato rem Jnfirmitatis deprehendit Lancky Conuendam esflagitat et ad comp̃ Actoreꝫ Denunciationis diuj deuera Jnfirmitate esse tractit Edatur Mihi Gnosus Dramiński ad probandam Juramenti Delatum Lrae Litis Juramentum Quo attento Datur Dilatio Jnfirmitatis quam pro Legentibus Judicijs Jusso Pars Citata dilationem veram Jnfirmitatem Comprobare tenebatur Q. Jrno Conservato

Inter Eumdm Cyzinski Cohortis Leonis Armaturae Prefectum Actorem et Gnum Petrum Brudzenski Citatum et Actorem p̃lter Comparentibus et Lecum Judicia ałter Controvertentibus quarum pretium Controversijs Judicium Decidendo Citationes Partium utrarumq; Jurium ad Judicium Editas Judicium Dilationem Jngressionis Partibus ad Contenta Jrorum et Manifestationum pro Legente Judicij Cadentia in Dacicq; Celebranda est alternata, Educitur et Datur et Concedit Q. Jrno Conservato

Inter Q. Stephanum Dobrski Actorem Decretorum p̃lter Et Q. Dominicum Kozłowski Citatum per Q. Paulum Lonczki Comparentibus et Lecum Judicia ałter Controvertentibus quarum Partium Controversijs Judicium Decidendo Citationem Partis Actoreꝫ Licet quidem Gnosus Dobrski Dobrski Q. Lutynem Summe Duorum Arcorum Hungaricalium pro Lemendis Libris necessarijs, Varsaviam Datae Gnosus Kozłowski Cumq; Citationem ad Judicium Plures Conuenit Cum tamen Comparens ab Eod Gnosus Dominus Kozłowski nihil se rem esse Gnosus Dobrski Jntert Libertatem Exposuit Judicia Q. attento, quod Jnterueniens res Acta, Propiorem Partem Citationi ad Euacuationem Judicij decernendo Quatenus Gnosus Kozłowski in Legenti Judicio Duarum Cadentia in Dacicq; Celebranda Sub Executione in Causa Edadat Q. Jrno Conservato per oultatorem

Inter Gnosos Albertum Petrum Paulum et Stephanum Brudzenskie Actores per Eumdm Gnosum Petrum Brudzenski Ido et Eorum Fratrum p̃lter et Gnosos Valentinum Krzyzanowski et Theodoram de Strzyzewskie Judicem Conjuges Citatos per Eumdm Gnosum Krzyzanowski Ma

ntur

Mantum Suu et Consortes Suos nre pltes Legionensem Curie Jacobus Lett
Kowski ad presens Causam Regie Anteriorii Decreti Judicij dus adu
tatus presentem motum dispareat, et se condemnare permittat provide re
per Curiam pro Letkowski dispareant nomine Suo Solutionis Summe Cum
provisione permittitur condemnato prout in simplici Legestro Cont
netur et pro Peragenda Executione ad Mensam Capitularem Publicat

Inter Ignacium Stanislaum Umiezynski Actorem pltes et Ignatium Franciscum
Moszczynski Citatum et pudientem per Curiam pltes Et Ignacij Antonium Ludovicum et Adam
dum Ramiszkie Fratres Germanos judicientes Actores per Antonium Ramiszki
Fratrem natu majorem suu et Eorum Fratrum nre pltes, Ignacij Joannem Stan
tum Dembowszki judicientes per Ignatium Paulum Letkowski Ignatium Jacobum
Bitkowski judicantem per Curiam Letkowski Comparentibus et Reum judicialiter Contro
verstentibus quarum partium Controversijs Judicium Examinis Dedendae Citatoriae
Partium utrarumq; dum Remissionem Refundo Bonorum Butkowo hereditj dicta
Grabina ab officio Camerariali Terrestri Sandecensi Judicium factam Resolven
do Licet quidem per Decretum Terna Secunda pertextum Assumptionis Mi
tum Dilectissime Virginis Marie Anno 1766 Inter modernas Partes Lata
tum Dedatus Successorum olim Ignacij Caroli Grabia dicti in Butkowo hereditum
est declarata Deductio Causae presentis Inter Easdem Partes Suspensa esse vi
detur, Cum vero Presentes Incompartitionem Intractibus tantum modo Cum
suis pretensionibus Ad Sectum ab Deliciandum Objicialiter Juxta Obligatoriam
in Portionem olim Caroli Grabia Importantiam, recurrunt Pretensiones
nes autem Refundi Summae obligatoriae Sunt obnoxiae, Unde Ampliata
ta Dedatione, hereditum Emptis Sortis dum modo pro Exemptione Ad pre
tens non agentium Competentibus Summae obligatoriae et Annue Con cur
rentibus Causam prolegi Jubet In prosequendo Retracta, Solutione ad
cutionis hereditum Refundo Bonorum Butkowo facta, Quamvis Anteri
us Decretum Judicij Sui Sortitum effectum non est Sortitum effectum Unde in Ordine
Executionis Juris Decreti Necessariam esse Condispensationem Judicij Su
ve Camerariorum Terrarum Sandecensium Capitato tempore in Ambo presentis In
cidente facta temperatura assistatione Conducendorum advenit Quod Judicium
Sive Camerarij Eorum ubi tres unius ubi Duo dationum absentia non Obstan
te Condispensatum Ante omnia Comparatorum Documentorum Ad Jus obliga
torium Sive Possessionem obligatoriam Necessariorum prius Juramento
Comprobet Reus onera Ad Jus obligatorium se se referentia Legis Lege
scet Deferet Et si Juramentum vel Deferre nolet vel Deferre nolens Lignabit Unde Solutionem pro re
Actus Interest Si negabit, Pretensiones Refundi pro re Possessionis Juris obliga
torij Et Legales appendicium Ad Actus Interest Adjudicabit aut ea Summis Pretensionis Sententiabit
tabit Partes Inaliter Nihil in Tantum et Prout Solutum Deliberando prius
expediendis Inquisitionibus Lectis Indijs Juramentis Inaliter Decidendis
judicabit Cujus Decisioni Partes Parere Subdena Nus dlo mo Primo Super Par te
Contravenientes Publicum Legestro Quinta pena Unius Marcae Polonicae Parti per Par
tem Compensandae Judicio Sui in Instanti Solvere promptis Condispensionis Pro
partes Jura Voluerint et Prout Supponent Adjacentia Deducendi Publicigore opus
Fuerit Comparere Tenebunt Decreta Presentis Regise

Inter Nlem Barbaram Nieszkowską olim Nlki Joannis Jeżewicz Relictam Lor
tortem Vidluam Actricem plter, et Nlem Joannem Jeżewicz et Martianam Z Bysz
ską Conjuges Reos et Judicentes per Gdominum Jeżewicz Comparentibus et secum
Judicialiter Controvertentibus quarum Partium Controversijs Excludis Judicium Dei
dendo Citationem Actoris Partis Relationem Inquisitorum Educendo Partis utrius
ad Contenta Processuum et Relationum et actorum Documentorum pro Legenti
Judicium Suorum Cadentia in Diaeta Celebranda Dat et Concl et Pron Sto

Inter G Casimirum Cyuinski Actorem plter et G Dominicum Kosztowski Citat
per Partem Kosztowski Comparentibus et secum Judicialiter Controvertentibus
quarum Partium Controversijs Excludis Judicium Decidendo Citationem Partis
Rei quoad quidem Judicio Sub Declinatur est et Depositione Regestr per Partem Actoris
Citat Manifestatione Sabbatho post Dominicam Judica Vadungeer mala
Lis Vlet Decretia Maij Anni presenti per Coram Actis Cens Plures
per Josuum Casimirum Cyuinski Contra Josuum Dominicum Kosztowski Jcata
Summas Primam Desingentorum nonaginta Quatuor Flor varijs Temporibus
accumulat alteram viginti Unius Aurearum Hungaricalium pro Equi Partium
Decem Aureorum et Semissis Citatorum Herbar Regestro Specificatarum
Josuum a Josuo Dominico Kosztowski Debitas esse, Solutionem Eandem
esse Cautam, Josuum vero Kosztowski de Agnitionem Solutorum Summarum
tantum modo Regestro Specificatarum non Comparuisse Quo circa Pro priores
Partem Actoream ad Comprobationem Juratoream Super Qualitatem Summarum
Solitarum pro Legentibus Judicibus Quorum Terminis Judicium adinvenit
et determinat Pron Reservato

Inter Josuum Franciscum Smoszewski Actorem et Citatum Et Josuum Andream
Chudzenski Citatum et Actorem plter Comparentibus et secum Judicialiter Contro
vertentibus quarum Partium Contraventis Excludis Judicium Decidendo Citationes
Partium utriusque Quando quidem Judicio Sui Constat Josuum Andream Chudzenski
Josuum Smoszewski de Antiquo Subdito Quasi Jurisdictionis Smoszewski Subdito Rer Reno
nas non nullas Pignantes per Damnatum Mathiam Dymowski Avem Capyo
ceng Existentia Equi in Josuum Lucae Juvenis Possessionem Certis Specie Emissam
Avem Josuum Smoszewski de his Emissis denuntiasse, et Inauspicatum Josuum
Quasi Jenes Notificationis ab Eod Josuo Chudzenski subito actuali Notitia
Juramentum Coram Actis pro Consulicinibus Quinquiens Die Quarta Octobris
Anno 1744 et Juramentum Expletum, Josuum vero Chudzenski ad Registra
res Josui Smoszewski de Emissis Subdito Josuum esse allegasse, hunc Vacare
ab Productionem Spe turpis Lucri Propallasse Quo Arcis non posse Valere
Renas Josuum Chudzenski Judicium Sententiat Decernendo Expectatum
Solvat Denam Duplicem Quatuor decem Marcarum Polon ab Actu
ni Octo Septimanis Coram Actis Cens Plures Circa Manifestationem
in Casu Contraventionis Subpena Juris faciendam Publicanda a Josuo Smosze
wski Actore Judicio, Quo per Medium ut Instanti sub Secretio Rigore Decreto Solvens
Josuum vero Smoszewski aequaris Impetitione Josui Chudzenski Libertum fuit
et Pronunciat Deserete Penes Negotia

Inter Gr Albertum Petrum Paulum et Stephanum de Manarinam filios
Simonis Brzeski Consortem Brudzenskie et Fratres et Sorores Inter se Germanos
ad per Lupsc Gr Petrum Brudzenskii Fratrem Natu majorem suo et aliorum ad
me pter Et Gnosum Stanislaum Malinski Latum per Gr Mathiam Mazo
relki Comparentib; et secum Contrvertentib; Tandem ad affectationem Gnosi
malinski Dilationem Majori pro Compsce Thesaur Bnd exqro Wi Epi
Judicijs Majoris Importantie Causas fabet quam probabit Literatorijs Dis
cumentis pro sequenti Judicium Suorum Tudentia m Lauqr Celebranda
dat et Concedit Dnm Conservato

Inter Gros Agnethem de Zandzkie dom Gnosi Adami Brudzenskii Consortem Vdu
am Nathem Albertum Petrum Paulum et Stephanum filios Brudzenskie
skie Actores per Se Gros Matrem et Petrum Filium Brudzenskie Suos et
Communes Actorum nre pter Et Gros Catharinam de Zandzkie dom Gr Mathie Cyun
skii Relictam Consortem Vrsulam Matrem et Paulum Filium Cyunskii per Gr Stephanum
Mutowskii Sufficiente Compantione Dimenta Partib; Expensis mandat Wi Ea
pen inepto Controversijs Partium Audiendo Actationem Partis Actoree
Quando quidem Gnosam Agnethem de Zandzkie dom Gnosi Adami Brudzenskii
Consortem Vrsulam Matrem Gnosi Mathie Cyunskii Summam Duo
dragenta Quatuor Tymphorum accomodatae Probatur Manifestatione Coram
Actis Crem Quinq Quarta pd Dom Sancti Martini Pontifis anno
1764 de Mense suo Carnis Agnethem de Brudzenskie Zandzka Contra Gnos
Catharinam de Zandzkie Cyunskia ac Suos Posses Quorum tapse Solutionem
Superscripte Quote effluxisse Termino q Partem Actatam Suum
Ad Judicium Convenisse Quo Actor Propiori Petricie Ad Comprobationem
Dealitatis Empse opposite Agnita Judicium Decernit Quatenus Gnosa Agnes
Exprobet de Zandzkie Brudzenskia Comprobet Prout Juste Ei
Debetur Quota Quadragenta Quatuor Tymphorum q Instantanee et dada
tur Mis ad pronuntiandum Juramentum Rotharn prestitit Juramentum Pars
Actorea Quo attento Judicium Sententiat ut Premissa Pars Citata Sali
et Gnosa Catharina de Zandzkie Cyunskia una Cum Suis Filijs ejus Domi
nis Dealitatis Emundando Ortes Seu Bona Manta Sibi premissam
Quotam Quadragenta Quatuor Tymphorum Instet et pro Vigilia Festi Na
tivitatis Sancti Joannis Baptistae Anno Presenti Gramatis Crem Do
cenibus sub Pena Trium Circa Manerum Contraventionis fa
ciend publicanda Parti Actoree Solvat et Insuper Enumeret Curia
Pena Trium Marcarum Dolore Partium Primo Solutioni Presidio et Sub
se Coi Judicio hic per Medium Instanti Solvendo Decreto Quem Vigore
quo vero ad Reliqua Quotam Manifestationem Specificatam Judicium
Eam Manifestationem esse non debite restantis quote Caput et Sum
Judicat

Inter Num Joannem Ridichowskii Thesaurarium Vi Prowincie Actorem
personalit Et Gnosum Eustachium Smolinskii Latum personali
Tertiorum Causa presens Intuitu Damnorum Vo Lentiarum in Sortibus Lit
toratis Ad Bona Gumolna Principalioria Jacentibus vero in Bonis Dulisz
Comparentib; et secum Judiciabiter Controvertentib; Decidendo Actatem
Partis Actoree

Quesq2na perpetuarum spectantibus
Juris in Judicio veritatur quae sine Jurisdictionibus Decidi
nequit Unde necessariam Jurisdictionem quam Judicium Partium
ad Contenta Proferunt et Testificatarum pheris jungendis et Ibi
muniendis Interrogatorijs Testibus vero Dde dignis et non notatis
prosequenti Judiciarum Suorum Cadentia et alternata vi Diei q2 Cele
brandi Educendam mandat et Concedit Prout Conservato
Inter Enoss Albertum Petrum Paulum Stephanum et Mariannam Gn Simons
Prosperi Conversi Brudzewski e Praetorio et Sororem Inter se Germanos ad
personam Gnorum Petrum Brudzewski Suo et Comuni Patrum ac Sororum
Suorum Nnepotes Et Gnosam Mdm Valentinam Sathowska Dapifera Luco
vene Citatos presentem Prout Disparet et se Condemnare permittit Pro
de Super Eod Disparente m Luce Nlutowni Summe cum Provisione Proveri
enti Decernitur Condemnatus et pro Peragenda Eductione ad Mm Loci Capit
lem Mpt publicat
Inter Enoses Jacobum Pomianowski et Brzeziam de Lasthowskie Brzy
ostim Gnum Joannem Ostrykowski ide ad presens vota Fasiem Conjuges Cas
pites Et Item Mathiam Stupecki Citatum et Captum ptes reliques Citatos
in prae Decreto Condemnandos Tenguam disparentes Judicium pretermittit Partis
bus Comparentibus ut in Causa Delti Experiri Inchoavit In Experimento Judi
cium Citationem Ingressionis Partium utriusq ad Contenta Prout et
Testium Coram Actis Orent Terminum Portae Cridie Festi Sanctae Mariae Mag
dalenae Valiciet Decimaseptima Prima Mensis July facie prosequenti
Judiciorum Suorum Cadentia vi Diei q2 Celebrandi Educendi dat et
Concedit Prout Conservato et Gnosam Mdm Stanislaum Stanzewski
presente vero Ipso Disparet et se Condemnari permittit Pro ut Ipse
per Eod Disparentem Mm Lucae Decernendi ne attentatarum Prudentiae
Senatus Permittitur Condemnatio qua Decernitur Audiatur et Lem
Publicat
Inter Mles Albertum Parentem et Theodorum ac Laurentium Filios
Wasilicui Actores et Citatos per Mlem Albertum Wasilicui Paren
tem Suo et Filiorum Suorum Nnepotes Et Mlem Mathiam Luam Juris
consum Conjuges Parentes Josephum Filium Stupecui Citatos et Ad
per Cupe Item Mathiam Stupecki ptes Comparentibus et Ideo
Judiciabiter Controvertentibus quarum Partium Controversijs Caudi
tis Deudendo Citationes Partium utrarumq Lecunda Judicium Ibi
miriem Edictus Ingressum Instructu Rudo Suo ad emptiones Causa mo
ventilatur Unde necessariam ejus Jurisdictionem Judicij sui Vel Ca
meranorum Primum Proferens m Testimonium Honorum Sathowo Captato Tem
pore mi Anno Cento Incadonti Mutuo Partium Sumptu Conducendorum ad
invenit Quod Judicium Duorum ubertas unius ubi Dno aliorum absentia non
obstante Condescenderunt de ademptione Fundorum Declaratione Meta
rum Damni Injuriis Videnda Inquirit Investigabit Documenta Pro pro
etatem Status sui Eminentia Considerabit Jurisdictiones Expedit et Jura
menta

Excipiet Satisfactionem Omnimodam Cui et aquæ competent pro
stipendio dem[ora]bit Calculum ex dempto Fundo Si justæ debebuntur
peragetur Partes Omaliter nihil minus tantum deliberando pro Exigentia
Legis Justitiæ Prout de documentorum finaliter deducet et respicia
bit et moderabitur Cujus decisionis Partes Parere et Acquiescere sub Pe
na Spmi Mlorum Prnt Condescensionis super Parte Contravenientis Pu
blicanæ debebunt ad Plebeuntur Luta Pœnæ Trium Marcarum
Polonicarum Parti per Partem Compensanda Judicio Juxta Ill[ustrissi]mi Instantis
Solvendi pro quo Condescensionis Prnt Partes quos Voluerint et negotia
um Deposita et adstent ad audiendi sompariendi et Judicatum Ill[ustrissi]mi Ordi
nis quæ Supra Patet teneantur Decreti presentis Vigore,

Inter Gnosos Adamum Miecznicki et Mariannam de Lasockie Gnosiem Comp
gen Actores et Citatos per Joannem Jurowski Et Gnum Josephum Kwaszeborski
Citatum et Judicientem Actos semp[er] Citatis Comparentibus et Secum Ju
dicialiter Controvertentibus quarum Partium Controversijs Examinatis
Decidendo Citationes Partium utrarum Secundum Judicium Edictus Signatum
Causa Gnosi Josephi Proprietatis Subdeti Leonis Controvertentur Defectuosæ Literæ
Citationis Exhibitæ Leonis Baptisatorum non autem Leonis repro
ducuntur Unde recedendum esse Inquisitionem Instantis Probationis Pro
prietatis Quod Leonis Gnosi Subditi Gnosi Miecznicki et Parentibus Alber
to Grata et Agnethe Quæsita a Gno Hieronimo Nihilominus quo minus tempore
nato præcedentis Edictum Peremptorium Legitimi Judicium Secundum Cadentia
et alternata mi Ratisq[ue] Celebrandi declarat ac Condemnat Decretum Conservato
pro quo Prnt Respondendarum Inquisitionem Sufficientius Literas Me
tricis Leonis Filij et Parentum Connubij Gnosus Miecznicki producendas
Curet Prnt Conservato,

Inter Gsam Evam de Lysckie Gnosi Thomæ Korzybski Consortem In Assi
stentia Gni Josephi Kwaszeborski actorem pliter et Mariam Jacobum Cham
elli Torunensem Potocense Citatos per Bartholomæum Niedzwiecki Compa
rentibus et Secum Judicialiter Controvertentibus quarum Partium Controver
sijs Examinatis Judicium decidendo Citationem Partis actoreæ Decernit Qua
tenus Partes Suis Documentis in Causa presenti rem et Interesse Com
centia prænominando Condemnando Limitando die Capiendo Juramento pro
Legenti Judicium Secundum Cadentia mi Ratisq[ue] et alternata Celebran
di Edictum Communicentur Subsecutione in Causa postea quam
Subsecutas vel non Commutationem Judicium Decernet quod
Jura et Justitiæ erit Prno Conservato,

Extractum

Inter Gnosum Thomam Pomianowski actorem et Citatum pliter et Gnos
Antonium et Leonardum Pomianowskie Citatos et Actores pliter per Gnum
Antonium Pomianowski Suo et Fratris sui nom[in]e pliter Gnos Gnosum et Si
gittam de Lutchowskie Pomianowskie utros q[ue] Conjuges Citatos et actores
per Gnum Albertum Ostrzyhowski Comparentibus Ipsis et Secum Judicialiter Con
troverentibus quarum Partium Controversijs Examinatis Decidendo Primo
Partium Earum[dem] per Decretum ante actu Judicij Sui Edictum Inquisitionis Con
servatos

conservatos Teneri Partes omnes Inwompantonem Intrantes Responere
Inquisitiones Suas in Judicio Eductas Dni in Instanti et Romam in
Satisfactionem Sententiae suae Premisse Inquisitiones ad huc Autorati
Eductas Reposuerunt Unde e Satisfactionem Premisse adinven
ta ad Lectionem Inquisitionum tam ex Parte Gnosi Thome Pomianowski
contra 2 Leonardum Antonium et Stanislaum et Jacobum Pomianowskie
atq Brigittam de Rostkowskie Primoti Suis Judonis Ostrykowski Dr Voti
Josephi Pomianowski Contra atq Casimirum et Albertum Ostrykowski qua
Gnosorum ostrykowskich Contra Gnosum Thomam Pomianowski nec
non Antony et Leonardi Pomianowski contra Gnosum Thomam Poma
nowski Eductarum et Reposituarum Judicium Considerandi Cubus Lectis
et Natura Deliberatione Perpensis Quantum Spectat Primo Autora
tum Gnosi Thome Pomianowski contra Pomianowskie ostrykowski
Institutum Quam ad Reposita Inquisitionibus Deducetum Ad Gnosos
Casimirum et Albertum Ostrykowski Equites Ruthenos, tam in Prate
quam Segetibus damna Gnosi Thome Pomianowski Intuitive Cod q
Ipsos Facere negetive ac Consulto, in Prato Facere demandasse Gno
sum Thomam Pomianowski Area abactionem Equorum Contumelio
bacchatae Gnosam Brigittam de Rostkowskie Matrem Gnosorum ostryk
uskich baculo ad dentes Directe Diffamasse verbis Indecentibus Equitem
Duos Arcanum Pepe Cod Gnosos Ostrykowskie Filios et Brigittam de Rost
kowskie Matrem Penas Crumenales et Personales Evadere Judicium Con
tendat, decernendo Quatenus Superscripta ostrykowskich Filij et Brigitta
Mater Suum Castrense Lucrum ab Actum Decretum manead Septi
manis In Cuius Equos Pecuniam per Spatium Trium Dierum Continuent
et Expleant hel non In egressu de Cum Penam Duplicem Quatuor de
cem Marcarum Dolohe Parti Judicium per Medium Instanti Cubi Pena
Juris tam quo ad Depositionem Cum quam Solutionem Marcarum Gravami
nis Locum in Casu Contraventionis Area Manifestationem Faciendi
Publicanda Volvant Deliberater Enumerent Quibus Gnosum Thomam Pomia
nowski Equos Gnosorum Ostrykowskich Contra Gnosum Thomam Pomia
nowski Sequitur deducitur Cum Gnosum Pomianowski Equos Gnoso
rum Ostrykowskich ad Pascendam Abactos Laboribus Pabuli Executione
Sterilis Necessarie Damnificabiles Negotiationes non Patrandi esse nolit
amicos ad expectandos Equos Gnosos Ambaculare Intendisse Contra
varijs Responsis ut Pote Terra fabro diffamasse Unde Cum Gnosum
Pomianowski Judicium Pumbiler Determinat Quatenus Gnosi
Pomianowski Cum Castrense Lucrum Superiorem Actum de
creto Locum in Sex Septimanis In Cuius Equos Depositionem per Spatium
Trium Dierum Continuare et Expleare Nec non in Egressu
de Cum Penam Duplicem Quatuor Decem Marcarum Dolohe Parti
Judicis Penam Juris in Casu Contraventionis Tam quo ad Depositionem Cum
quam Solutionem Marcarum Area Manendi Faciendi Publicandi
Judicio Suo in Instanti per Medium In Instanti Solvendi Quantum

Quantum Interest Pertium Actoratus Gnorum Antonij et Leonardi Pomianowskich contra Gnosum Thomam Pomianowskii et Conver so Gusd Gnas Thome Pomianowskii contra Gnosos Antonium Leonardum Pomianowskie Promotos Quando quidem Probatum est Gnosum Thomam Pomianowskii Quozam vicinum Laurentium Pelsum Gnas Antonij Pomianowskii Promianda Gnas Golinscensis recepisse Leones nolle restituisse Gnosos Pomianowskie Antonium et Leonardum Pomianowskie vi et violenter Eorum Gnos Thome Pomianowskii Accepisse defendentem Suum Eorum Combaculatore, Quo Circa Quozam vicinum Laurentium Pelsum Gnas Thomas Pomianowskii Gnos Antonio Pomianowskii restituat sub rigore Suprascripto, Jacob Autem Gnosum Antonium Pomianowskii una cum Leonardo Eorum Gnos Thome Pomianowskii Promium ab Actu decreti in una Septimana Extradat sub Pena Unius Marci Primi et Proximis Judicij sui Termi Publicandi Alne vero modo violento Intercepti nullo Eorum et Circa quam Interceptionem Gnas Thome Pomianowskii Combaculatorum Gnosum Antonium Pomianowskii Puniisse Judicium Sententiet Quatenus Jd Gnos Pomianowskii Eorum Castri Gnesn Locum Superedere ab Actu Decreti misse Septimanis proxime Gusd Recognitionem per Quatuor Dierum Contineant et Explicant Necnon in Expensis Decem Pena Duplicem quatuor Decem Marcarum Polon Parti sub Simili Rigore ejus Supra Judicis sui ni Instanti Solvendi Relig quas vero Pretensiones Pretensionibus Judicem adesse non patas Judicium Compensat Decreti Gnesn rigore

Inter Nlem Antonium Zebrowski Actorem pltr et Nlis Joannem Parentem in Lecto Egritudinis decumbentem Adamum Nlum et Mariannam de Marszewice Jmnem Conjuges Zalowskie Reos per Nlem Casimirum Smardzewski pltr Tandem ad Responsionem Comparentis Actis Joanne Zalowski Actor Reorum in Lecto Egritudinis decumbente Super denuntiato Nlem vene Infirmitatis Reddatur Nlis Gno Casimiro Smardzewski in Eum dodhar modum Compurgationis usta Scriptum Legis ad Cavendum ad petendam Concedendam Dilationem Infirmitatis Nubil Praetulit Juramentum Quo attento Judicium Dilationem Infirmitatis Gnos Joannis Zalowski Reos prosequente Judicium Fuchum Cedentia ad alternata in Dilig Celebranda Dat et Concedit quam Infirmitatem Suppascripta Reos Citata prout vere Infirmatur per se Comprobare tenebitur Primo Innocentio et Adamum Filium Zalowski

Inter Nlem Anastasiam de Zochowskie olim Nlis Valentini Wrenbicki Conjugem Relictam Viduam Actricem pltr Ex Gno Michaelem Antonium et Josephum Fratres Inter se Germanos Zochowskie Actores et Judicem per Eum Gnosum Antonium Zochowski Suo et Fratrum Suorum Enemine pltes Successores olim Gnedi Mathie Zochowski Citatos

et Judicem

et Judicentes per Egregium Fortunatum Kostkowski Plenipotentem Inscriptum Compa
rentibus et Secum Judiciliter Controvertentibus Quarum Partium Controversiis
Exauditis Judicium Decidendo Primum per Decretum Judicij sui Communicatis
Documentorum Anteactum Conservatum Partis Actoreae ac Judicialiter Pars
tis Citatae Respondendo Tenere Satisfacere Decreto Antehabi in puncto Com
municationis Documentorum partes utrae Causam Praesentem Litigiosam
um et gravem Satisfaciendo Sententiae Judicij sui Documenta
Partes sibi Adinvicem observata Solennitate Legis prescripta Com
municarunt, Satisfacisse Eadem Partes Judicium adinvenit Dominam
non ex Documentis Communicatis non tantum Adjudicationem Sum
mae Praetorum Nymphorum Pars Actorea Justa Dispositionem Mater
nam per dictum Generosum Justinam de Mogielnicie Zochowska Matrem
vatae, tam pro Vitu et Amictu Quasi Matris per Generosam Anastasiam
de Zochowskie Quondam Valentini Wierzbicki Consortem Suprascripti Ma
tris Filiarum ad ultimum Vitae Eius Determinium gravium pro
funebralibus Erogatarum Expensarum Praetensae Sedae et Meliratae Do
tis Legendae cum Evidenti Injuria, prout Manifestationibus Contestata
Subsecuta Palpatur et Documentis Probatur, quae Sine Sufficienti
Comportatione Documentorum, ultra Praesentem Communicationem de
Plurimis Documentis aliis Specificatione Actuum Indigitantibus
Decidit non posse Prout de qua ad Pensam Competentem Datum, ad Per
minum Infrascripti Condescensionis Comportationem in Jus
ctam ad Praestitum Juramentum Suspensum Deferendum Censet pro Latte
gata vero Solutionis Praetorum Nymphorum esse materna Dispositionis de
Vitae Super Communicationem Documentorum per Partes sibi Indulto
Juramento Causam hanc Partibus Praecepti Jubet in Praesequendo Quan
quidem Judicio huic Deductum est Generosam de Mogielnicie olim Alberti Wliam
olim vero Generosi Jacobi Zochowskii Felicitam Consortem Viduam Matrem Di
spositionis Amicabili Die Decima Tertia Maij Anno Millesimo Septingen
tesimo Quadragesimo in Bonis Zochowo Porter Filios Fautei et Consen
te Summa Quatuor Millium Nymphorum Sua propria in Bona Zochowo
Mantalia, Impignorata Summam Quadringentorum pro Vitu et Amictu ad Ultima Vi
tae Suae Tempora Reservare Cum Mater non per Filios apud quos
Summa reservata Habebat Sed per Generosam Anastasiam de Zocho
wskie Wierzbicka Filiam modernam Litem Spatio Duodecim an
norum obloquentibus in Manifestationibus Suppeditasse Quam
Cujus Gratitudinis Felicitam Matrem Testamento ultimae Voluntatis
in Bonis Goszczynno Parochialibus die Decima quinta Maij Anno 1761
Conditio manutenta in Praesentia Amici Subscripti Detur Cum Pro
cessibus Feria Tertia post Dominicam Sanctorum Innocentium Martyrum
Anno 1766 Oblatuata Generosa Anastasia Wierzbicka Filia Quondam
Summam Praetorum Nymphorum Dispositae Generosam vero Wierzbicki

Filiam

Edictam Matrem non tantum Sustentatam inista omnibus necessarijs
provisam Leg Etiam decedentibus fatis Sepultam allegasse et Jn nec-
tater ~~summam~~ celebrater Summam Centum Florenos Polone Expen-
ipse allegasse et super Eo ad Juramentum esse trahit Probe Admissibi-
Paul Jhus a Anastasia de Zochowskie Wenzlicha Filia ad Jpsius Vidua
adventa Judicium decernit Dolentem Paul Wenzlicha Comprobet Rather
Jnpresentiarum dej in Jnstanti et ad datum Mihi ad Pronunciandum Jurum
per Judicium Desumptam Dothan prestitit Juramentum Judicialiter
ter Jn attendentia Partes Citate Pro attento Approbata Dispositio
re ultimaria otium Gnose Justine de Mg~~r~~ Zochowska Su
pra de Anno et Data Elarata, Capatea Manifestatione per Gnosum
Antonium Zochowski huc et alioquin nominibus Coram Actis Perentis
bus Plocens Mi Haerg Pena Secundum Vigilia Festa Purificationis
gloriosissime Virginis Marie Salvet Die Prima mensis Februarij An
no 1743 Prepositore jam Statute Jn loco Prefecturae, Gnose Ana
stasie de Zochowskie Wenzlicha Filie Jurium Prosequtarum Expen
sarum Funebrium Sustentationis Vitu et Amictu Matris
attento Juramento Summam Precentorum Pyne dispositione
ultimaria assignatam Juxta Petita ~~Judicium~~ Competere debere
ultra Pretensam Competentem Dotem ~~Judicium Competentem~~
~~Esse Declarat et Determinat~~ Judex a Gnosis Zochowskie Fratribus
et Gnosi Zochowo Judicium Competere debere Declarat et Determ
nat Jn Ordine vero Adinvenienda Latis Sectionis Mi Premissa Sum
ma modo quo Supra resoluta Decernendo Competentes Dotis Neces
sariam ejus Andefensionem Condefensionem Judicijs aut Gnosi
Camerarijorum Civium Plocens Mi Rundum Gnosum Zochowo Ca
pitato tempore Pressa Arisatione tempestive facta Mi Anno Quinti
mutuo Partium Sumptu Conducendorum adinvenit Quod Judicium
Duorum ultra tres unius ubi Duo aliorum Absentia non Obstante
Condefensurum Ante Omnia Comportationem Documentorum Do
sam Substantie Mg Consciciane Matronimice Paterne Zohorscine
Civicentium prono Juramento Comportare Demandabit quibus Com
portatis Massam Ubinsq Substantie Constituet onera Liquidabit
Transactiones Judicium Sas si apparebant Cognoscet Resolvet Casu
Sit vel approbabit Competentem Dotem pro Cujus Interest assigna
bit Solutionem Earum una Cum Summa Superius Adjudicata Injunget
Latis Sectionem Omnimodam Cujus et acto Competierit Presentem
Sententiabit Partes Finaliter Absolvit Mi Pactum et Presentium
Relig quendo ad Contenta Primo Edictorum et Edendorum Documen
torum quorum ubi Deficit Dis judicabit et Mederabitur Cujus Deci
dendi Partes Cesse et Accepte esse Sub Pena Juris Illorum Termi
no Super Parte Contravenient Publicanda Parta Pena trium

Mercan

Polone Parte per Partem Compensanda Judicio huc in instanti Solvend
pro qua Cond expensionis Arno partes quo Voluerint et Negotium Prop
ieris it adiuvent ad Atandi Sub nigore qua Supra Comparere tenebun
tur Decreto Pacere nigore

Inter Nles Thomam Mathiam et Petrum Wrzesbicke autores et per Nlem Thoman
Wrzesbicki Fratrem natu Majorem Suo et Eorum Fratrum Suorum nne plter
tum Nlem Anastasiam de Zochowskie olim Nlis Valentini Wrzesbicki Felician
Consortem Viduam Matrem Ffeneiscum Valentinum ac alterum Franci
scum Filios Wrzesbicke autores et per Eam Nlem Wrzesbicka Matrem Suo et
Filiorum Suorum nne plter Et Gnosum Adalbertum Wrzesbicki Atatum et Adp
plter, Comparentibus et secum Judicialiter Contrvertentibus quarum Partium
Controversijs Judicium Reductis Judicium deinde Cedentes Partium
utrarum Juramento Judicium Editas Quando eadem Causa presens Intuitu
Ademptionis Fundorum Bonorum Sathowa sito in Judicio Veritur qua
fine Cond expensione deeidi nequit Unde necessarium esse Cond expensi
nem Judicij sui aut Gnosorum Camerariorum Terrestrium Loceni
Capitalo tempore Fundum Bonorum Sathow fatentes presentia de
inventu Judicij sui ansatione mutua Partium sumptu in anno pre
sente Instanti Conducendorum Adinvenit Quod Judicium Duorum ut
tres Unius ab Duo Cond expensorum de Ademptione Fundorum percip
Documentis Inquiret Investigabit et Adempto Fundo Inspiciet Cul
turam Lustrabit et Inspectores Expediet de usu Antiquo mi de pecu
Documentorum Investigabit Juramenta ubi necesse erit Injungetq sa
tisfactionem Cui et a quo debebitur prestandum demandabit Partes Pa
naliter pro Exigentia Legis Justitie Bonorum ac Documentorum decer
det Diffudicabit et Reddebatur Cujus decisioni Partes Parere et ac
quiescere Sub Pena Centum Mo mi Arno Super Parte Contravenientem Pu
blicanda Debebunt ac Tenebunt Tota pena Centum Marcarum Po
lone Parte per Partem Compensanda Judicio huc tota Solvenda In in
stanti Solvendi pro qua Cond expensionis Arno partes quo Voluerint vel negotium Propositum
adcatent adcitandi Comparere Sub nigore qua Supra tenebuntur decre
to Pacere nigore

Inter Gnosum Casimirum Smechowski Autorem Casparde et Negotij Atatum et personaliter Gnosum
Felicianum Karski Atatum Caspare actorem negotij plter Ad obtentas ad
tere Condemnationes binas Primam quidem ex parte Gnosi Stanislai Osie
cki Feria Secunda post Dm Jubilate Anno Domini 1716 tme non ad Lustr
rum Summam Ademptionem Sortis Bonorum Osieczek Provisionem alteram ex pos
Feria Secunda in Crastino Festa Sancte Trinitatis et Judicium Inibatis anno
presente Ex parte Gnosi Casimiri Smechowski tme non Solutionis Cen
tum Quingentorum Duodecim Florenorum Pollone ac non Levationis Mar
rum pro Taxa Laboriosa Margarethe Subdite Provisionalium De
cretis Cond expensionali adjudicatarum utrasque in Castro Florent Cui
Gnosi Felicians Karski Obtentas et Publicat Pepseri Quod Gnosum Karski
Capitem Comparentem docere de Lucrandi et quomiam in Condemnatio
ne Subalterna ex parte Gnosi Smechowski Intuitu Laboriosa Margarethe Subdi
te non Levationis Marcarum ac Negligentie Solutionis Quingentorum Duodecim
Florenorum

Dwdecem Augusti Polonie Super Gnoso Karski Sub Actu Feria Secunda in Octo Festi
Sanctissimae et Individuae Trinitatis anno Currente in Castro Plocensi Coram pro tempore
toby Judicijs ad Capsam Edict Cum Approbatione Gnosi de Gnosen Karski Deponit Sub
una Cedi actu obiectio vel Arcae negotium Capsatio Contravenc Judicata Oblivio
nata Esse Videtur qua Arca Recepta Condemnatione Gnosi Smechowski ati
Gno Quastionata Condemnationi vero Gnosi Osecilli Primitus circa obie
ctionem admittatae esset moderamini Judicij sui esse subiciente Judicium
Censet Quatenus Gnosus Karski Gnoso Alexandro Karski Parti obtinenti Coram
Actis Probis Judicij Sub Instantia Constitutionem Lucidandi Partes Duplicia qui
tur decem Marcarum Polon Judicio suo per Medium in Instanti Sub Re
na Bonis in Casu Contravencionis Arcae Macnerfaciendae Solvat et Habere
Locum Mandi Cui Gnoso Karski Judicium Declarat Et ducat Processum
qua Karski Super Gno Smechowski obtentum Do Instantanee et Gravamina
in Actis facta Sententiae Judicij Processus Prosequitur Prout Conducitur Quod Suspensa
dem Lutionem tantis Causae Processus Partibus in Negotio Principali Experi
mendat in Experimento Attentionibus Partium Controversijs Laudatis decer
dendo Citationem Partis Actoreae Loco peragendae Executionis Judicium Suum Judi
cium Editam Judicium Persistendo Scripto Manuali de Data Quo
Die vigesima Octava Aprilis anno 1760 a Gnoso Casimiro Smechowski
in vers Gni Feliciani Karski Super Summam Triginti Aureorum
hungaricalium pro ut supra Acceptam Datae qua
Summam Superscriptam Gnosus Smechowski Sine ejusdem Judicij dis
gijs in Instanti Coram Actis Quae Bombi Judicij Anno Currenti Sub Poena
Bonis in Casu Contraventionis Arcae Macnerfaciendae Publicanda
Solvat Lapsa Poena trium Marcarum Polonicarum Parti in Primo Solutionis
Specie Judicij sui totali in Instanti Solvenda qua Interest Legalitatem
obtenti Processus Quo Processus Negotium Suspensa Factam
Gnosus Casimirus Smechowski Super Gno
rantiam Edictalis Citationis Ad Evasionem esse trahit Proinde ad mi
nistrii Ecclesiastici Judicium Decernendo Quatenus Evadat Pars Citata pro
ut Nullam Citationem de Edicta Citatione per Literas ad manus Custodum
Oblata Habuit et Aditus Actis ad pronunciandum Juramentum
Rotham praestitit Juraturum Gnus Smechowski qua attento Condem
nationem ex parte Gnosi Feliciani Karski Super Gnoso Casimiro
Smechowski In Judicijs suis Oblata Secunda in Virgilia Festi Purifica
tionis Gloriosissimae Virginis Mariae Salutis Die Prima Mensis Fe
bruarij anno Currenti in Causa obtentam Judicium Sine Poenis Ci
tat Quoniam vero Gnosus Smechowski in Satisfactionem Decreto
Currentis Summam Promissam Viginti Duorum Aureorum hungari
calium Judicialiter Instantanee Edicto Gnoso Feliciano Karski
Persolvit Proinde a quo Praedecreti et quidem Im
petitione Intuitu Capsatae Summae Gnosum Smechowski Judicium Absen
Fecit et Pronunciat Sententiam vero Gnosus Karski Gnoso Smecho
wski Instantanee Extradat Decreto Poenis usque

Inter Gnosum Jacobum Szandzki actorem pltm Et Nlem Thomam Po
mi adversus Actorum Judicentem Actoreae pltm, Comparentibus et Secun Judi
cialiter Controversantibus quarum Partium Controversijs Laudatis Decidendo
Citationem Partis Actoreae Judicium Suspensivo toto Negotio Necessariam
ope Condispensationem Generosorum Primum Proctore in Pende

Pend

Dnorum Leonna, vestem q Gnosi Thome Pomianowski Captato tempore in
Anno presenti Inuenti tapta tempestiva arsatione de aduentu Judicij sui Cu
ducendorum Dinvenit Quod Judicium Quorum vel alterius aliorum absentia non
obstante mutuo Partium simptu Condescendunt de Violentijs Damnis Injua
rijs Inquiret Investigabit Inquisitores Expediet Juramenta Accipiet Actis
facto rem Omnimodam Cui et actus Competentes Investandum demandabit et
prout finaliter nihil in Dictum et Processum Relinquendo pro Exigentia
Legis Justitie Terminorum ac Documentorum Decidet Dejudicabit ac Ju
dicabitur Cujus decisioni Partes Stare et Acquiescere sub Pena Juris ille in
Anno Suspensionis super Parte Contravenjente Publicanda Debebuntur
Tenebuntur Cuta pena Trium Marcarum Polon Parte per Partem Com
pendanda Judicio suo totali Instante Solvend pro qua Condescensionis
Anno partes quo Voluerint et negotium Proposerint Evidenter audiendi
sub Regressu Supra Comparere Tenebunt Decreti Vacuti Regest

Inter Gnosum Alexandrum Wotowski Actorem pter Et Gsam Eleonaram de Stre
szewskie Primi dum Gnosi Dnomissii Jdi expectat Nuptus dum Gnosi Michaelis Wot
owski Relictam Consortem Viduam Citatam pter Gnosos Cathanam Gpi Joseph
Pacholowski Judicis Pong Cechanoviens Brigittam Gnosi Alexandri Mlti Adria
nowski Cameraryj Primi Cechanoviens ac Josephan Gnosi Thome Glinowie
dzki Consortes Wotowskie ac Ipsos met Mantor Citatos et Citatos et Actores
per Mantos Suos et Consortum Suarum nominibus pter Gnosum Paulum
Wotowski Citatum pter Gnosum Stanislaum Wotowski Citatum pter
Sufficiente Compscentione Inventa Partibus Experimentum Experimenta
Tenere Satisfacere Anteriori decreto Judicij sui de Actum Quis Feria Secunda post
Dominicam post Dm Septuagesimae proxima Scilicet Die Octava Mensis Fe
bruarij Anno Presenti in Rawa pro Lato Gnosum Alexandrum Wotowski in
puncto Adatationis ad hunc Suum Locum Gnosi Michaelis Wotowski Con
Gnosa Eleonora de Strzeszewskie Primi Gnosi Dnomissii ed post Jdi Voti Gnosi
Gnosi Michaelis Wotowski Consorte pro creatorum Gnosum vero Paulum
Wotowski Secrsiv decreto sub Uno Die Actu esse in Judicijo Subsecuto Super
veram Intermissionem Prestare Juramentum Levi dum Instatisfactionem Con
tentus Judicij sui Gnosus Alexander Wotowski Copiam Adatationis justa Con
suetudinem Stylus Polonic de Data Feria Secunda post Dm Cantate proxima Anno
1749 pro Judicijo sui Jnor Inkem Dni Clem Clementem Ulicka de Letzyn
zy Authenticum et Juratum justa Datam in Citatione positam ad Thom
Wabaszeum Contra Gnosos Paulum et Stanislaum Wotowskie Fratres Jn
tos se Germanos tum Cathanam Mri Josephi Pacholowski Judicis Cecha
noviens Brigittam Gnosi Alexandri Mlti Adrianowski Camerarij Primi Cecha
noviens Josepham Gpi Thome Glinowiecki Consultoni Cohortis Lanciten
Mri Podlachiar Derkarne Magni Ducatus Lithuanie Consortes Wotowskie
Edictum Judicio Deposuit Jam Gnosus Petrus Wotowski prout
Actualiter sub tractu Anteactorum Judiciorum Deputatus Agitatis Con
sa Jurisprudentia Juramentum Praestitit Proinde Satisfactione in Re
missa Adinventa Partibus Combinatis Actoratibus prout Connexis Cau
sam prosequi petebat in Prosequendo Suspenso toto Negotio Nequaquam
esse Condescensionem Judicij sui aut Gnosorum Cameranorum Annuen

Stoer

[illegible] Bonorum Dabonzew et aliorum Pars Michaelis Wotoski Parochi Pern
Arnum Locen Captato tempore m anno presenti Judenti fact[illegible] tamen
tempestiva ad[illegible]one Duabus Septimanis Trnum Condescensionis Ine
adente mutuo Partium Sumptu Conducendorum Inv[illegible]enit Qd Judicium
ex Duorum ubitrer unius Ub Duo alionum absentia non obstante
Condescenerunt Ante Omnia Comparationem Documentorum Sub
stantiam Universalem olim Gnosi Michaelis Wotowski Emulentium
per Omnes Partes in Comparitionem Intrantes praevio Juramento denun
dat de Summis Paratis quos Inodo Existentibus Judicabit Inquisito
res Expedet Juramenta Accipet et his peractis Documentis Imper
tatis oneribus Legatis massam Substantiae Paternae Constituet Da
tem Competenter assignabit Levatas utrius adequate Deducentis
observabit Satisfactionem Omnimodam Cujet Aqua Competient Cogni
tis et Resolutis omnibus dis Dubiis Latandam Sententiabit Partes in
omnibus et Singulis autoritatibus Nihil mitantum et praevidentiam de
linquendo pro Diligentia Legis Justitiae Terminorum ac Documento
rum Utrarum Partium Cum arrhectendis Regionibus Deinde et Dis Judicabit
et Moderabitur Cujus Decisionis Partes praemissae Parere et Acquiesce
re Sub Pena Juris Ille in Trno Condescensionis Super Parte Contra
veniente Publicanda Debebunt de tenebuntur Libra Deria Trium
Marcarum Polonae Parti per Partem Compensanda Judicio Suo totis
in Instanti Solvenda pro qua Condescensionis Trno Partes quos Voluerint
et Negotium Proponent Adcitandi Citandi Compasere Sub Majore qua
Supra tenebuntur Decreto Paregrosse

Inter Gnosum Felicianum Karski Actorem pter Et Gnosas Casimirum Smechowski
et Theresiam de Chabowskie Primum Gnosi Simonis Osiecki ad presens Secun
dum Inscien Conjuges et Annam Osiecka Virginem Innuptam et Filiam
Citatos per Eum Gnosum Casimirum Smechowski Suo et Consortis et
Prioris Suarum nominibus pter Gnosum Adamum Mitodrowski ad Offi
cio Advocati per Eum Gnosum Smechowski Comparentibus et Secundo Judicialiter
Controvertentibus quarum Partium Controversiis Causidici Judicium Decidendo Citatio
nem Partis Actoris Scilicet Gnosi Felicianum Karski ad probationem Gnosi Casimiri
Smechowski et ea probationis Decreti ad Perimendum Tam Contravenientis
Quam Subtractionis Praejudicium Trno Futurae Actionis obtentae Pretensarum
Resolvendo Quoniam Hic Causa Decretum Condescensionale per Offi
cium Camerariale Trne Locen in Fundo Bonorum Osiecek Wsi Ty
bon Feria Secunda post Dominicam Ramis Palmarum Quadragesimalem
Scilicet die Quinta Menais Aprilis Anno Dni 1773 Inter Modernas Partes pro
latum Ad Actoris Orem Locen Feria Quinta post Dm Conductus Paschae
per Oblatam Correctum in nonnullis Cathegoris prima quidem mi Sum
mis pro Expeditione Bellica ac Juris Stipendiorum Bellantibus
Erogatis, Juramento per Gnosum Karski Eiusmet Trno Condescensionis
Nobilem ata Leonis Aquila pro Illa Praemissa mi[illegible]natione [illegible] Quinquenali
um anno Depositionis Gni Karski ex Pluribus Adtabellate Lapsa per Judicium
Jnstantiam Medarbita Denique non agnita et Adjudicata deperditionis ma per
Praesentem Litigiosam per Decretum est quo per agebatur Actus Protestus non fuerat
Ipsumque Litigiosum Circumstantiis et Subterfugiendo per [illegible] Juramento Licet
melioris Juris Actus, tamen rite et [illegible] et Legitime Deducitur Subsecutam
esse Deductionem Quo Circa Jnsistendo Decreto Supra Adtacto Condescen
sionali Gnosae Cunegundae de Lubowskie Nobilis Petri Kozichi Conventus promia

Actum in Districtu in Judicijs Terrestribus Leopolensibus Dictricturum Leopolensis Halicziensis et Cheprensis Virtute Legis Die hodierna Protracti Pena Vigilia Pridie Festi Sacratissimi Corporis Christi Domini Anni Quidem Die Nona Junij Anno Ejusdem Millesimo Septingentesimo Septuagesimo Octavo

Inter Gnosum Gabrielem Oseiecki actorem ex una Et Gnosum Felicianum Karski Citatum ex altera Comparentibus et Secum Judicialiter Controvertentibus quarum Partium Controversys Causidicus Judicium decidendo Citationem Citationes Partes Actoreas Causas Judicium Editam Quando quidem Judicis Sui Sufficienter Deductum est Quum Gabrielem Oseiecki a Gnosa Michaele quondam Alberti Filio Praecipisse Cum Gnosum Albertum Autem a Gnosis Petri Oseiecki et Sophia Dominisque Conjugibus Modernis actoris Praedicti ex Alberto Oseiecki Honorum Ozerk Wloszczowskich Hereditario directo Stirpis Originem suum Ducentibus Jure Sanguine Oseieckiano Prosapiae Modernos Gnosos Karski Subrectam Suam hereditariam Cum Gnosa Gnosarisque Cum Gnosum Karski pro Quarta Portione de Subducta sua hereditaria a Sorte Convenisse Gnosum vero Felicianum Karski ad Pacis Compositionem Sortes Proferendo non tantum Solumet Modernum actorem Gnosum Gabrielem Oseiecki sed Etiam et Gnosum Alexandrum Oseiecki ab olim Jacobo Oseiecki quondam Petri Filii ex Secunda Stirpe Provenientem Similique Spectaturum hanc Sortem Intulisse Sine Cujus Comparitione ac Investigatione de Compacta Sorte Causa Quaestionis Decidi nequit Quo Circa Necessariam esse Condescensionem Judicij Sui aut Gnosum Camerarandum Primum Decretum pro Tuendum Honorum Oseiecki Wloszczowskich pretia ad Citationem Gnosi Alexandri Oseiecki Consuetudinis Captato tempore In anno Praesenti Judicii pretia tempestiva Assistione Adventu Judicij sui Lustra Conducendorum ad invenit Quod Judicium Suum in ubitres Unius sub Duo alienum absentia non Obstante mutuo Partium Condescensurum ante Omnia Comportationes Documentorum Oseiecki Gnosum Franciscum Oseiecki et Capite olim Gnosi Alberti Oseiecki Praedicti Hodierni actoris Actoris Enucleantium pretio Juramento per quem Competient Demandabit quibus Comportatis Documentis Cognitis et Dissolutis agnita Competentia actionis Exemptionem pro Cujus Instrumento Demandabit Injungit Inquisitiones Expedit et Juramenta Culpae et Sortis Juris Naturalis Capita Liquidatis Onere sub Excidendi Satisfactionem Omnimodam Cui et cujus Competient Petendam Demandabit Partes Finaliter pro Gentis Legis Justitiae Patronum et Documentorum nihil in Pactum Delinquendo Onere Victum by si deducentur Decidet et Disjudicabit et Moderabitur Cujus Decisioni Partes Parere et acquiescere sub Pena Amissionis Unius Mille Florenorum Condescensionis super Parte Contravenienti Publicanda Debeuntque Tenebuntur Lustra Pena Amissionis Marcarum Polonicarum per Partem Compensandum Judicio suo totiens Instanti Solvendi pro Condescensionis Pars Partis Pro Voluerint et Reostium Proponent Audient Audiendi Subinque Comparere Tenebuntur Decreto Finem Regens

Inter Gnosos Antonium Starczewski actorem pltem et Gnosos Valentinum Zochowski Casimirum Zochowski Casimirum Zochowski et Gnosos Paulum Zoltowski Deudendo Citationem Citatos Partis actoreæ Quorum ad Judicium Edictam Comparentiby et Secum Judicialiter Controvertentiby quarum Partium Controversiæ Causidici Si quidem pars actorea ad Manifestationem Penalium ta post Dnicam Sancti Petri in Vinculis Contra Partem Citatam Intuitu Interceptionis Salis Districtualis cum iis Donne in Anno 1760 Coram Actis Curiæ Plocensis factam pro Cujus Extractione presente in Judicio agit et ad Comprobationem Super quibus Exceptionem et Emissam Donnæ Libellum dedit Petens Proinde admissibili Ex Gnosos Starczewski adinventa decernendo Quatenus Gnosos Stanislaus Comprobet Dnam Proprietatem Curiæ Donnæ de qua Instantiatur et Edictales Mis ad quod Decernit ad Extract per Judicium huius Reprompt ad Presentat Juramentum Pars Actorea Quatenus valorem Citatæ Donnæ per Judicium ad Quotam Septuaginta Denarium Plocensis ultra eadem Exemptionem Cujus est Thesaurus per Judicium Semptam Juramento Existentem Gnosos et pro Feria Secunda post Dnicam Natiuitatis Sanctæ Joannis Baptistæ Coram Actis Curiæ Plocensis by m Anno Quanti Judicium Citatos pro Solvendo Citationis Causa Manuten Facienda Publicatæ Quos Citatos Solvet ad manus Partis Citatæ et Realiter Enumeret Quota Plocensis Denarium Marcarum Solvendo Parti in Dnicis Solutionis Prædo Judicio huius Instanter Citatos Solvendi Decreta Quæ Supra

Inter Gnosos Josephum Dobrski Actorem pltem Et Gnosos Antonium Starczewski et Theresiam de Dobreniecki Juniem Conjuges Casimirum et Vincentium Starczewskie Citatos per Quem Gnosos Starczewski huius et alios Citatorum Quorum pltes Comparentiby et Secum Judicialiter Controvertentiby quarum Partium Controversiæ Causidici Decernit Quatenus Pars Citata Documenta Quorum Tenorem Causam Eminentia Juramento pro Legenti Judicio huius Quæ Instrumenta Cedentia in Causa Celebranda Sub Sub Locationem Causæ Communicent post quam Subsecutam Communicationem vel non Judicium Decernet quod Justitiæ Est Dnus Conservato

Inter Gnosos Joannem Camerarium Petrum Plocensis Stanislaum Fratres Germanos Gumowskie tum Theresiam de Dramińskie olim Gnosos Thomæ Gumowski Conjuges Relictam Viduam Matrem et Juliannam Gumowska Virginem plurimam filiam Actores per Gnosos Joannem Gumowski huius et alios Actorum Actorem in pltes Et Reos Petrum Andream Canonicum Plocensis et Gnosos Franciscum Chalińskie Curiæ Plocensis Notarium Gnosos Josephum Osiecki et Laborem huius Plocensium Vicarium per Gnosos Adamum Gutowski Josephum Osiecki Citatos per Gnosos Stanislaum Osiecki Parochum Gnosos Josephum Joannem et Antonium Starczewskie pltes, Gnosum Thomam Gumowski Citatum et Actorem pltem, Gnosos Josephum et Marianna de Thesp Gumowski Citatos pltes, Gnosos Magdalenam de Justrebskie olim Gnosi Antonij Jeziorski Conjuges Relictam Viduam Petronellam et Julianam Jeziorski Citatos per Quem Gnosum Josephum Jeziorski huius et Superscriptos Actos in pltes Gnosum Bartholomeum Zelichowski Citatum per Gnosum Bartholomeum Stephanowski Gnosum Joannem Niedzwiecki Citatos per Gnosos Adamum Gutowski Gnosum Gregorium Nowodrecka per Gnosum Josephum Cuthowski Judicium Decidendo Citationes Partium utrarumq; Juramento Judicium Edictales Controversiæ Partium Citatos Petri Quæ Causa Pretens Intuitu Violentiarum in Domu Krzeczewa Gnosi Joannis Gumowski Camerarij Plocensis Hæreditarijs Peratarum

Damnorum Notabilium Illationis Gzentu ni Judicis Veritatis que sine Corde
sensione aliquationibus decidi negut Providi in Ordine Inscripto
rum Peragendorum Necessariam esse Condepensionem Illustrissimum
dum Honorem Krasewa Pospolitam Nerestanie Gnozi Joannem Gumowski Subiecta
Captato tempore in Anno presenti Judenti Fatal tempestiva Accusatione
Conducentiorem deinvenit Quod Judicium Mutuo Partium Compto Diorum
ab tres unius ab Duo alterum absentia non Obstante Condepensuum de
Inscriptatione Invasione Bonorum Violentys Damnis Injuriis Inquirat Inue
stigabit Inquisitiones Papedi et Juramenta Recipi et Alias facto Remoui
modam Aut et Aquo Competentt Prestandum Demandabit Partes in Om
nibus et Singulis Actoratis by Nihil in Actum et Processuturo Adhibendo
pro Legenta a Legi Justitiae Arnot et Decurrentorum Credit et Disju
dicabit ac Moderabitur Aquis Decretis Partes Presere et Accipi Decre
Sub Pena Trium Marcarum Polonicalium Condepensionis Super Parte Contrave
niente Publicanda debebunt ac Prehebuntur Quo per Partem Quita Pena
Trium Marcarum Polonicalium Parte per Partem Compensanda Judicio Sa
to tuq in Instanta Solvenda pro quo Condepensionis Primo Partes quo
cumque Acta et Negotium Deposuerit ad tenendi ac Actandi et juste
Termino Statuendi Judicatum Data Subscripsit quo Supra Comparen
te tenebuntur Decreti Quenti Decreta Super erbem Villam Cerpisko Zebowski
et Krus zewski Disparenta by one attentata Violenta per mutq Condemnari et pro per gendi
Executione demittitur ad meum Loci Capitaneum Publicatum

Inter Gnozi Simonem Patruum et Josephatam Illustrem Minorem Pauline
Actores per Cum Pauli Patruum suo et Predicto Filiastre sue mespliter
et quorum Gri Praetuicum Zaborowski Pautus et Gabriel Kocaczy Atati Cum
ipso Primo Dis parent et se Condemnabe permittent Provide Super Qui Dispa
tibus Permittatur Condemnatus prout in Simplici Negro Contineter et pro
Peragendo Executione ad Mum Loci Capitanei demittit Excepto Gnozo Petru
cuio Zaborowski Publicat

Inter Gnozum Simonem Kokosz Zynski Actorem per Paulum Zoltowski et Gnozum Jose
phum Starczewski Atatum pliter Comparentibus et Cum Judicialiter Con
troverentiby Quarum Partium Controversijs Audito et Judicium Decidendo
de Actatu non Partis Actoris Decernit Quatenus Gnozus Josephus Starcze
wski Inscribendo manifestationi ex parte Gnozi Simonis Kokosz Zynski
Contra Cum Gnozum Starczewski Quum Corruptionis Bonorum vne Levatu
ni Decem Aureorum hungaricalium Coruscis quorum restitutionis Petito
Gnozo Kokosz Zynski Gravamen by Literis tribus Decem in Palatio
Feria Secunda post Dominicam Rogationum proxima Cubiet die Sep
tima Septima mensis Maij facta Candem Quotam Decem Aureos
hungaricalium Judicialiter realem ex Quitatem et non negatam Inet
pro Feria Secunda post Dm Stanislai de Padua Confessoris Oram Actus
Primo by Decem Judicij sui in Anno Quenti Judenti Solidi Pena Trium Mar
Contraventionis Causa Motionem Fecerunt Publicandam ad manus Gnozi Gnozi
Kokosz Zynski Presentes Advocat et Fecalitor Pars Actoris Cum Inuenerit a Acta
Pena Trium Marcarum Polonicalium Quia pro Primo Actatus nihil Inde Subtrahi
Negue Judicij sui Justitiae in Instanti Solvenda Datione vero Quasi Gnozi
Simonis Kokosz Zynski Illusionis Declarationum Quum Intendendum

et Cum

et Coram[que] alienis manibus Praditionis Summul Omissul Prus tratio
nis Causatorii huius Ipsum Starczewski Judicium Punibilem Sententiam
Decernendo Quatenus Penam Simplicem Quatuor Sexcen marcarum Do
Parti ni Primo et Subnigroze ejus Supra Judicio Suo per Medium ni Instan
Solvant Decreti Paene Vigore
Coram Subdelegato Ipso Paulo Zottowski Vicenotario Prim Plocens Majo
Mui Franciski Ignatij in Skorowice Gorosza Roscapewski Judicis Prim Plo
cens ad hanc Causam Substituto Inter Cunct Wloski pewski Judicem
Plocens Actorem pliter Et Ipsos Ignatium et Alexandrum Czechowskie Cita
per Ipsum Ignatium Czechowski huius Stationem et Fratres Reos nre pliter Ipsum
Rosaliam de Starczewskie olim Ipsi Stanislaj Czechowski Consortem Reis
tam Viduam Matrem pro Tunc adhuc tutam pro Cunct Ipsum Ignatium Pu
pillarem et Ipsum Adultum pro Cunct Ipsum Ignatium Pu
pillarem Comparentibus et Semper Judicialiter Contravertentibus Quarum Partium Act
versij Exadversa Dedu[cendo] Citationem Partis Actoreæ Suum ad Judicium Ed
ferre Satisfacere Mandum Franciscum Roscapewski Judicem Prim Plocens
facere Decreto Antenon Judicij Sui in Petricto ad Instantis Ipsius Rosaliæ de
Starczewskie Czechowska olim Ipsius Stanislaj Czechowski Consortis Rei
Viduam Fratres et Dominum Sententiæ Judicij sui Mo
Roscapewski Judex Prim Plocens Copiam Citationis Contra Cunct Ipsum Czecho
wski de Data Feria Secunda post Dm Cantate Anno 1743 m Stonsko, pro
Ipsis Stmby Plocens agitatis per Illum Dm Ipsum Procuratorem Clementem Ulicz
de Petrkozy Authenticum et Juratum ad Feria Tertia Festa datam
Citatoriæ Petitam Edictam Deponit, Unde de Satisfactione Mandati
Partibus Causam prosequi Jubet m Prosequendo Judicium Decernit Qua
nus Insistendo Scripto Mandati Die Decima Nona Ibris Anno 1740 p
olim Ipsius Josephum Czechowski Modernorum Citatorum Fratrem
manum Super Summamen unius Quadragintarum altenus Octo Auscorum
Hungaricalium mirem Actoris dicto Est Cunct Ipsum Majoris Summa Levata Ingros
sus duerunt Hungaricalium per manus Ipsius Stanislaj Podrzecki Testantes
Urgente Primque Auscorum Hungaricalium Solvendi dilegartam Assignatione per Ipsos
Czechowskie Czechowskia Fratres pro re Ipsorum Josephi debitoris Ignatij et
Adalberti Czechowskich Filiorum huiusmodi Fratrum vero Tutor et Germanus
Coram Actis Orene Tripondiensis Sabbatho post Dm Purificationis Gloriosissimæ Vir
ginis Mariæ nempe Die Octava Mensis Februarij Anno 1742 Facta post
Viden vero Decessum Ipsius olim Ipsius Josephi Czechowskie Successio
ni Ipsos Ignatium et Alexandrum modernos Citatos Deve Vita et Attenti
Summam Emptam Restantem Urgente Primque Auscorum Hungaricalium
Citra Provisionem unus ad alium esse non Referendo Quæ pro Crastino
Festo Natalitatis Sancti Joannis Baptistæ m Anno Presentis
no Coram Actis Orene Plocensibus Sub Pena Primis Arcæ Manifestatio
nem in Casu Contraventionis Facienda cum Publicandi Prætensa Ex
Fusione in rem Percutientis per Ipsum Plenipotentiam Partis Actoreæ
Summam Levatam Deinceps cendo Solvat et Realiter Enumerent de
Pena Primum Marcarum Polone Parti m Primo Solutionem Pre
et Subnigroze ejus Supra Judicio Suo Retinendo Instantis Solvendi
Decreti Paene Vigore

Inter Nles Valentinum Strzegowski et Antonium Goszczyski actores per Cunc
Nlem Strzegowski et Sororem suam nuncupatam, Et Gnosos Antonium et Bartholo
meum Goszczyskie pter Actos comparentibs et Judicialiter decum contro
vertentibs quarum Partium contraveny
Laudus Judicium decidendo Citationem Partis actoree secundo Judicium Et
tam Judicium praestando Decreto Condepersonali in Bundo Denorum Jo
szczyc medie Solte olim Gnosi Mathie Goszczyski Pena Quinta in Vigilia Festi
Sancte Hedwigis Vidue Electe de Anno 1462 per officium Vicegrubsde
pter Moderna Partes prolato Actu Crene Cloene Pena Secunda ante Fm
Nativitatis Sancti Joannis Baptiste Anno futuro 1463 oblatu ato Judicium
decernit Quatenus Gnosi Antonius et Bartholomeus Goszczyscy unus ad alium
dese non refe Summam Duentorum Zynphonum Originalem Dunpi
onalem Dringsagintacked Gnosi Valentino Strzegowski Solvinet Dece
to Suprascripto tam Gnosi Valentino Strzegowski quam Antonio Goszczyski
Sororino Suo ad originalem utrius adjudicatam una cum Pensione ab actu
decreti proveniente Suum per Judicium Liquidata et adinventa justa parte
um agnitionem Sexagintapenez per medium utrius Actorbs Servientis
pti et pro Cmo Festi Nativitatis Sancti Joannis Baptiste in Anno Presenti
pudenti Coram Actis Crene Cloene Sub Pena Pnus in Casu Contraventio
nis Carcerem non faciendam Subtracandi ad manus Partis Actoree Solvet
et aliter Emunerent Lucta Pena Prius Marcarum Polone Parti in Cmo Solu
tioni Prefato Sub regore quo Supra Judicis huius in Instanti Solvenda Decreto
Quarta Pena Jn Subtractionem vero Condemnationum binarum et quidem
unius Pena Quinta in Vigilia Festi Nativitatis Sancti Joannis Baptiste 1463 ex
alius Decreto Contraventionis Condepersonali in Cmo dicto Festivo alterius
Pene Secunda pti Jubilate, 1465 Anno in Judicio Crene Cloene pter
tarum pro quo ago Earum per Penam Impletam Quatuordecim Marca
rum Polone Parti in Termino Suprascripto et regore Simili Judicio huius
per medium in Instanti una cum Lucta Decreto Supra de actu precipitato
adjudicata Quod Pars Vindicanti Scribet Gnosi Valentino Strzegowski
Solvat et Enumeret Decreto Pentis regis

Inter Gnosos Stanslaum et Antoninam Virgines Innuptam Fratrem et Sor
rem Inter se Germanos Maliszewskie Actores per Gnosum Stanslaum Mali
szewski huius et Sororis Suae nuncupatos Et Gnosam Magdalenam de Jastrzebskie
olim Gnosi Joannis Strzepewskie Relictam Consortem Viduam Matrem Jaco
bum et Relicem Filios et Strzepewskie Actos per Cumd Gnosam Matrem Suo
et Filiorum Suorum nuncupatos pter Et Gnosos Marianum de Strzepewskie
Primo olim Gnosi Antony Goszczynski Vidui ad presens vota Gnosi Floriani
Goszczynski Consortem Matrem Methiorem Apolinarem Gabrielem
Josephum et Cathanam Virgines Innuptas Filios et Filias Goszczyn
skie necnon Cumd met Gnosum Florianum Goszczynski Mantua
Actos per Eosd Gnosos Goszczynskie Conjuges Suos et alios quos me
pter Comparentibs et Jeaum Judicialiter Controvertentibs quarum Partium Con
troversys Laudus Judicium decidendo Citationes Partium Secundo Judicium
Eosd Contra Judicium Decernit, Quatenus Partes Documenta Literalia in Cau
sam Presens Emulacane Prius Juramento Convenbendo Summarie procedente
Judicium Suorum Gdentiam in Decreto et alternatis Celebrandi Sub Suca

Citatione

succubitione ni Causa communicent prout ejusdem subsecutam communicationem vel non judicium decernet quod jus et justitie erit Pro Conservato

Inter Dnos Simonem Guthowski et Margaretham de Grzenskie Promotos Gnos Ja
cobi Grzenski rei ad presens vota Judicium Conjuges actores pltes Et Joan
Antonium Grzenski Actatum pltes Comparentibus et secum Judicialiter contro
versiam habentibus quod Partium Controversia Causidicis Judicium deciendo Actat
nem Partis Actoree suum ad Judicium Edictali decernit Judicium Quatenus
Partes Rti Documenta abinicem Causam Grzeg Sumenta presto consen
tiunt, juramento, pro sequenti Judicio rum Bonum Cautionem in Liquor et
alterhata Celebranda Confirmabunt prout ejusdem subsecutam vel non Compo
sitionem Judicium decernet quod jus et justitie erit Pro Conservato

Inter Gos Theodorum Grudzenski Actorem pltes, et Gnos Franciscum Ubysz
Et Mathiam Mazowiecki Deonidam Jus Petrus Ubysz Actatus presentium Pro
Dispaset et se Condemnare permittit Prout de super Col Disparente Permitte
re Quem ultimare fortis Finalis faciendi Executionis ad quem Publicandi
Audiatur Rti dep ad Jn Instanti Com quo vero Franciscus Ubysz ad presens
Comparente Suspenditur Causa Cum Conservatione Jnti

Inter Gnos Paulum Zandzki et Catharinam Zarzynska Judicem Conjuges
Actores et Actatos per Gos Zandzki Mantum suo et Consortis Suae nomi
pltes Et Nos Adamum et Evam Siemiethowska Judicem Conjuges Parentes
Matheum Filium Zandzkie Actatos et Actores per Dnum Adamum Zan
dzki Suo et aliorum actorum et Actatorum nomine pltes Et Gnos Laurentium Stephe
num et Mariannam Zandzkie Actatos per Gos Paulum Zandzki P
sentem Comparentibus et Judicialiter secum Controversiam habentibus Quarum Partium
Controversia Causidicis Judicium decidendo Actationes Partium utrarum
ad suum Judicium Edictali dispenso toto negotio recipiam spe Condescensione
Judicij sui aut Quorum Camerandorum Primum Placeat pro Futurum Bonum
Debitoris Dominie Liberi Captato tempore Judicenti ni annus presenti
facta tamen tempestive Annotatione Conducendorum adimerent Quod Jus
cium mutuo Partium sumptu, Duorum ultroneus unius ultro Duo alio
absentia non obstante Conducendorum ante Omnia de Ademptor
Fundorum Edificiorum Communi de Violentijs Damni Injurijs Violentijs
Inquisit et Investigabit Inquisitiones Expedit Juramenta Lecta et Ju
cui Competierit et cui juste debebitur Edicti et Calculum agere Inserent Exp
et Partes Quinalter Nihil in tantum et Irresolutum Relinquendo pro Se
gentia Legis Justitiae Honorum et Documentorum Decidet et Dis judicia
et Moderabitur Cujus Decisionem Partes Parere et acquiescere Sub Pene
Bonis ullo modo Condescensionis Super Parte Contravenientes Debita
Debebunt ad Lendendum Luteranorum Amicorum Marcarum Quam Partes
Partem Compensanda Judicij sui Totali Solvendi pro qua Condescensionem
Partes quas vocuerint et Negotium Disponent Dubent Declarandi Lubi
re quo Supra Comparere Tenebuntur Decreti Pene Regiae &c.

Inter Ignum Joannem Prehinski Autorem pltum et Ignes Annam Zbyszenska olim Gri Joachimi Wothowicz Consortem Relictam Viduam Matrem Thomam et Adalbertum Fratres Wothowicz Reos per Ignem Nicolaum Wothowicz Fratrem Matrisq Reorum nre pltum Comparentibz et Secum Judicialiter Controvertentibz quarum Partium Controversijs Examinatis, Deducendo Actiones Partium Autorea Judicium Sigmundi Szems Causa Inæ Compartire Successorum olim Nicolai Josephi Zbyszenski Dopus onus Responsionis Sequelabitur Deducerent Thomæ Nekanianum esse adjudicationem Successorum olim Nicolai Josephi Zbyszenski per Generosum Joannem Pretwinski qua Rea Citatos et Monitos Responsionis pretextu temporis Manentes Laudi Sequendum Citat Dej pro Sequenti Judicium Sigmundi Cadentiam Secuq et alternat Celebranda Prmo Conservato

Inter Nicolaum Martinianum de Grzenishie olim Nicolai Alberti Leuchochi Relictam Consortem Viduam Matrem tum Jacobum et Petrum Filios Leuchochie Autores et Citatos per Ignem Jacobum Leuchochi Suum Matris et Fratrum nre pltes Et Nicolaum et Stanislaum Chodzenskos Carolum Thomam Victorem Chodzenskie Citatos et Autores per Joannem Chodzenski Suum et Fratrum Suorum nre pltes Judicium Deducendo Actiones Partium utriusq Prout in Causa Decti Dativo Delatio Educendæ Jurisdictionis Partes utriusq ad Finem Terminorum et Prorogationem Dej pro Sequenti Judicium Sigmundi Cadentia, et alternata in Causa Celebranda Prmo Conservato

Inter Ignes Alexandrum Parentem Georgium Bartholomeum Catherinam et Mariannam Virgines Germanos Filios et Filias Zyleniche Autores et Citatos per Generosum Georgium Zyleniche Suum et aliorum Autorum et Citatorum nre pltes Et Ignes Antonium Murawski Constantiam et Evam Sorores Juniores Conjuges Parentes Georgij Filium Murawskie Citatos et Autores Comparentibz et Secum Judicialiter Controvertentibz quarum Partium Controversijs Examinatis Judicium Deducendo Actiones Partium utriusq Judicium Sigmundi Cadentiam Delationem Jurisdictionis Partes utriusq ad Finem Partium et Documentorum pro Sequenti Judicium Sigmundi Cadentia et alternata in Causa Celebranda Educendum Confectis Terminis Conservato

Inter Ignes Joannem Dominicum et Alexandrum Siemiethowskie Autores et Citatos per Eundem Ignem Joannem Siemiethowski Suum et aliorum Autorum et Citatorum nre pltes Et Ignes Antonium et Josephum Sadowskie Citatos et Autores per Ignem Josephum Sadowski Suum et Patruj Suorum nre pltes Compesoribz et Secum Judicialiter Controvertentibz quarum Partium Controversijs Examinatis Judicium Deducendo Actiones Partium utriusq Judicium Sigmundi Causa Prætæ Jurisdictionis Nolentium Verbatim Prorogationem Delationem

Dilationem proppositionis Partis utriq; ad Contenta Arnoldi Partium ultra
nemq; dut et cujusdet pro sequenti Judicorum Curiarum Cadentia ex
alternata in dieq; celebrand ad Educendam Censet Dnus Conservato

Inter GG Stanislaum Andream Patrues tum Joannem Innocentem Fratres natu majores
Zabowskie Actores per Stanislaum Zabowski suo ac Petri ac Thomæ
nom pter Et Gros Dorotheam de Lutomierskie olim Nicolay Mcgorski
Conjugem Relictam Viduam matrem tum Jacobum Thomam Joannem
Joephum Casimirum et Andream Filios Negotiis Citatos per GG
Nepotem Negotiis matris et Fratrum suor nom pter Comparentib
et Secum Judicialiter Controvertentib quarum Partium Contro
versiis Causis Judicium decidendo Actionem Partis Actoreæ De
cernit Quatenus Partes Documenta sibi ab Inviem Causam
Tenentia Comunicata Pro Juramento ac Conscribendo Summa
rio prosequenti Judicibus suis Cadentiæ in dieq; et alterna
ta Celebrand sub Succumbitione in Causa Communicent post quam
subsecutam Communicationem vel non Judicium decernet quod
Juris et Justitiæ Erit Dnus Conservato,

Inter Gnosas Mariannam de Korwackie Dnam olim Gnosi Jacobi Zabiello
et præfatas olim Gros Alberti Karwowski Relictam Viduam Matrem
et Stanislaum Andream ac Joannem Innocentem Filios et Nepotes
Zabowskie Actores per Stanislaum Zabowski suo ac aliorum ad nec
pter Et Gnosas Sophiam de Lutomierskie olim Nicolay Nicgorski
dui Relictam Conjugem Viduam Matrem Jacobum Joannem et Tho
mam Filios Negotiis Citatos per Thomam Nicgorski suo ac aliorum
Citatorum nec pter Comparentib et Secum Judicialiter Controvertentib
quarum Partium Controversiis Causis Judicium decidendo Dnus Partis
Actoreæ Judicium decernit Quatenus Partes Documenta præsentia in Cau
sa rem et Interesse Tementia pro sequenti Judicio inde Cadentiam die
q; et alternata Celebrandam prævio Juramento, et Conscribendo sum
mario de jure Sub Succumbitione in Causa Communicent post quam
subsecutam Communicationem vel non Judicium decernet quod Juris et Justitiæ
ent Dnus Conservato

Inter Nobs Paulum et Michaelem Zabiello ad pter, et Gnosam Franciscam Matrem Zabiel
pter Comparentib et Secum Judicialiter Controvertentib quarum Partium Controver
Causis Judicium decidendo Citatoriem Partis Actoreæ quando quidem Judicio sic
ductum est Gnosam Catharinam ad Jacobum Dnum Gnosi Nicodemi de Lenglich ejusdem ultimo
voto Gnosi Karwowski Consortem Stenliter ibidem fruentem Dominam Quanti
pue Florez Polonk ad Compascuum Verbasze Arcevinciæ, post Patria Quasi
Libertia Modernos actores Actis Simbus Processe in Statibus Pendentis
Secundo post Dominicam Jubilate nempe Ipso Die Pedis proximo
Lecibus Curiis Lubiati Die Vertia Mensis Maij Anno presenti

millesimo Septingentesimo Septuagesimo Octavo Instantis negocia testationis Compascui dirimendi querelarum, pro Ecclesiae Salutisque Causa ad Pacem judiciis conveniendi Partes vero Citatas debitas dedicatas Comparendi dimittendi aguntes respective Quo Arca attenta Premissa judicialis agnitione judiciis sententiat Valentes Gnosus Franciscus Matawski Citatus Gnosis Paulo et Michaeli Skorski Fratribus qua directis Curesponibus modernis Actoribus in et pro Gnod Beati Baptistae in anno praesenti Judenta Oram actus Cens Locare Quod Pena Bonis Summam Duecentorum Flor Pol Lone uncialum Impositione a Partibus stenditer decedentibus sub Pena Bonis in Casu Contraventionis Circa manuten faciendi Publicandi et Citat et dedicandi Cumeret Lucta Pena Privationis Marcarum Partium Prono Solutionis Gildo et sub ingressu Curiae judiciis dictae Citationis instantis Solvendi decreti praesentis ingressi

Inter Cunctos Gnosum Paulum Skorski Actorem pltem et Gnosum Paulum Albertum Skorski Citatum pltem Judices Gnosum Michaelem Skorski pltem Comparentibus et sequum Judicialiter Controvertentibus qua ambis Partium Controversiis Excudendi decidendo Citationes Partis Actoreae Judicium ned desolvendo ipsius naturae promotae Sequidem Gnosa Catharina Albertowska Gnosi Michaeli Skorski exposit Gnosi Tarnowski Agnosco Stenditer in Citata Juncta Summam Florenorum Quatuor Hungaricalium et Duo Citati dicti Decimi ant Successores vero de Compascuis quota contestati sunt Pars vero Citata judicialiter peractum esse dixerunt Quocirca judicium decernit Quatuor Premissam Quotidianum Florenorum Hungaricalium Dedicatae debitae et Judicialiter agnitae Gnosis Paulo et Michaeli Skorski qua directis Curesponibus et pro Pena Secunda post Gnod Beati Baptistae anno praesenti Judenta Oram actus Cens Locare Quod Pena Bonis Inclusa Contraventionis Circa manuten faciendi Publicandi Citat et dedicandi Cumeret Lucta Pena Privationis Marcarum Solone Pactorum Prono et sub ingressu Curiae supra Judiciis dictae Citationis instantis Solvendi decreti praesentis ingressi

Inter Cunctos Gnosum Paulum Skorski et Casum Actorem pltem et Gnosos Franciscum Parentem Matthiam Filium Citata pte Actores per Parentem Suum et Filium suum pltem Comparentibus et Lecum Judicialiter Controvertentibus qua ambis Partium Controversiis Excudendi Judicium decidendo Citationis Partis Utrarumque Legibus Cautae Pactionibus Contractibus Judicii recepti Pronunciandi et Officiandi ad esse Inquisitionis Decimosexti Partium et Contentae Pactionatorum Processus Judiciorum Curiae Residentia ad alternata celebranda Subsequendum competet Bono Observato

Inter Egr Sigismundum Parentem et Agnethen Nlis Stanisl Zboyenski Coertos
Richard Mesutowski Autores per Dnum Sigismundum Mesutowski huius et
Athie suo nre pltes Et Gnosum Joannem Joszefski Actatus pltes Comparentes
et Decum Judicialiter Controvertentibus quarum Partium Controversiis Examinatis
Decidendo Actatoreu Partis Autoreu Judicium Decernit Et Quatenus Gnosus Joan
nes Joszefski modernus Actatus Contendendo olim Gnosi Joannis Joszefski
Patris sui Interventa Tunc Successiua Portionem Hereditatis Deputo Manu
ali de Data Jpus Die 4ta Aprilis Anno 1753 super quo tam Centum Tyre
dato nium suum precationis hodierno quam diu ex moderamine huius pre
sentium Jurandum et debitum Juramentum Actatus Tymphonum Judicium Ledi
dit Rectum Inscriptionis officium Coram Actis Cens Decem Pence esta
pso Die Judicia Quadragesimalem Anno 1753 In cuius Nlis Agnethis
Mesutowski Consortibus et per olim Gnosum Joannem Joszefski
Patrum Utentibus vita Functum super summam Decem Tyre
Lecta
Petrasitis
Super summam Decem Tymphonum Actatus Tymphonum Judicium Ledi
dit Rectum Inscriptionis officium Coram Actis Cens Decem Pence esta
pso Die Judicia Quadragesimalem Anno 1753 In cuius Nlis Agnethis
Mesutowski Consortibus et per olim Gnosum Joannem Joszefski
Patrum Utentibus vita Functum super summam Decem Tymphonum
Lecta

Exandus decidendo Partium Arnos Judicium decernit Exactenus Partes
his documenta causam Essentie Sententia Lis abinsicem premio con
scribendo prestando Juramento Dej sub Succubitione in causa pro de qua
et Judicium horum in causis ad alternata celebranda communicent
post quam Subsecutam Communicatio nem vel non Judicium decernet quod
Juris et Justitie Erit Primo Julio

Inter Egas Antonium Adamum et Petrum Gostelyoshie Actores per
Egidium Antonium suo et alio rum actorum nomine pter Et Gnosas Adamus
Petrum Joannem Obliastrum Karnowshie Citatos Ac Cum Gnosa
Catharinam Karnowshi suo et Obliastri suo nomine pter, Comparentibus
et Secum Judicialiter Controvertentibus quarum Partium Controversis
Exandis decidendo Primum Partes Actoreæ Judicium decernit Quo
tenus Partes documenta rem et Interesse Sententie Lis abinsicem
premio Juramento Et Conscribendo Summario prosequenti Judi
cium Suorum Cadentia ad alternata in causis celebranda
sub Succubitione in causa communicent post quam Subsecu
ent Quod Reservato

Inter Gnosos Martinum Gnosi Francisci Grabowski Josephum Lawri
ostowski Consortes tum Constantiam Gregorium Grabskie Actores
per Egidium Franciscum Grabowski suo et Suprascriptorum actorum nomine
pter et Egas Samuelem Gronowski ac Cantatum Mojer Citatos per Egi
dium Mutowski Judicium decidendo Primo Partium Causas
presentem eadem Retentionum et Suspensionis in Judicio suo ven
tilatam ad Primum Independentiæ in fundendi Bonorum Media
tionis Intuitu Concordiæ Creditorum ad Causæ Suspensionem Concurren
tium Emanato Judicium Remittit Remittendam censet
Quod Primo Julio

Inter Gnosum Adamum et Evam de Kemnesthowshie Juniorem Conjuges Da
rentes Andream Blum Zandzhie actores et Citatos per Egidium Adam
num Zandzki suo et alio rum actorum nomine pter et Gnosas Andream
et Simonem Constantiam de Kasprowshie Juniorem Conjugem Zandzkie
et Andr per Egidium Simonem Blonski suo et alio rum actorum nomine pter
Laborosum dictum Zielonski et alterum Jacobum dictum Dyrda actos
Albertum Zoranick Subditos Citatos per Egidium Blonski suo nomine
Comparentibus et Secum Judicialiter Controvertentibus quarum Partium Contro
versijs Exandis Judicium decidendo Primo partium utrarum per Decretum
Antefacti Judicij sui Conservatos Teneri Partes Legi Sententia Deponere In
quisitorey tam in Judicijs Primis Zawyszense quam suo in Judicio Educ
Judicij in Instanti Judicium Antfit et Quorum in Litis Contestatione Sententie Ju
dicijs sui Suprascripte Partes et quidem Gnosus Simon Blonski et Andreas Zan
dzki suis Binis Inquisitionibus Primum Subactum Tenuisse deinde per Dominicum
Juscenit Woldrages malens Anno 1760 Contra Egidium Zandzki Partem Princi
palem ac Complices Eorum in Judicijs Terrestribus Plocensibus et Auto
ratu Alterum suo in Judicio Sub tractu Moderationum Judiciorum Pro
Primo Interesse Relationum Citatorum per Egidium Adamum Mutowski

Actor

Jam autem Gnowej Zawdzki contra Coel Gnozes Danyluc presentiu Jn
Acicio loco m Autoratu Eductas Rozwuentnt Prowde m Premissis dictis fa
ctore adwenta ad Lectionem Caruth Judicium Condependit Quibus Lectis et ape
tura deliberatione Decapis Jngressatonis una tantum in Judicijs Zawskren
dibus in Szczepko exparte Gnorum Danyli Educte in Autoratu deriderun
tibus per Zawdzki in reatu Educendis Cinegibus Causa in Mutuis acto
ratibus adpresens Conjuncta deudi non valle alterius Jnis Jngressatonibus
Gnej Zawdzki offegibilibus et obsignillatis manentibus partibus Extradtis
pribus Quarum Autoratuum Suspensa Resolutione ad Sequentes Ter
mines Judicij Alij in Causa Celebrandos Gnowe Stefanus Zawdzki in Re
atu ad Autoratum Gnorum Danyluch Eductarum Jngressatonum
Commiatis Interrogatonijs per Judicium ex obsignillatis Jngressatonibus
Extractis Dilatonem Jngressatonis pro Sequenti Judicium Cujus me
Cadentia in Causa ex alternata Celebranda ad Emunatonem Cujus me
Gnej Zawdzki Mandatis Dat et Condidit Educendam
Jnsert Supratactas Jngressatones per Partibus Extradictas et obsignillatas
das ad dictas Judicatonem Cuse dubsequendam Conservandas manda
Dat Ut no Conservato,

Jnter Gnowes Casimirum Gzerzeyski Joannem Marianna[illegible] Mathey Depki
wski Theresiam nlis Brudzewski Consortes Lubomirskie Marianna[illegible]
Kiegnem Jnuptam Actores per Cum Casimirum Gzerzeyski Suum et alium
Actorum Jnnexpter Et Gnowam Sophiam de Kozyczkie Dnum olim nlis Ste
phani Zaborowski Ut olim nlis Antonij Korzybskie Derty Ordinem Vota
nlis Joannis Glowaczki Jn vim Edict Comortem Patter Gnowes Catarinam
dum charzynski et Theresiam Motzyskie Jnsicem Conjugem Actores et Ad
per Cum Mantuum Suo et Consortis Suae nepter Gnowes Jacobum Albertum
tum Ignatium et Martinum Kozuchie Actores per Jacobum Kozuchie Suo
Jupradenitorum Actorum nepter Gnowes Joannem et Jacobum charzynski
Actores et per Jupervenientes Sigismundum charzynski religios Actores per Cum Compasen
bus et Seum Judicialiter Controvertentibus quarum Partium Controversijs Exam
datis Judicium deudendo Actatones Partium utrarum Suspensa toto Negot
to Recepsam ejusdem Judicij Jnstantiam Judicij Sui aut Gnorum Camerarum
Orium Skwarskich Mandatum Rectorum Kozuchie Brudzewo Sortitorij Olim
Gnosi Antonij Korzybski hereditariam Captato tempore in Anno presen
Judicij Mutuo Partium Sumptu Quorum ubi tres unus ubi Duo ab
rum absentia non Obstante Condescensum de Existentia Sortis Kor
zicane olim Gnosi Jacobi Korzybski hereditarie Jnquirit de violenta
Damni Jnjuriis Illatis Rerum Mobilium Fatis olim Gnosi Kozy
bski derelictarum tum et aliarum Circumstantiarum Jnvestigabit Jn
dationes Expedit Juramenta Delegnet Facti Jnstructionem omnimode Cujus
agor Competent Petatur demandabit Partes Jnsuper Actum Edicto
Reliquendo pro Exigentia Legis Justicie Processus Documentorum Cognitio
Dubijs decidet Dis judicabit et Moderabitur Cujus denique Partes Pareat
asqueiscere sub Pena Pnis alias in Ordine Judicij Jnsuper Parte Contra
ciente Publicanda Publicandi Juta Pena Pnium Marcarum Polonicarum Par
per Partem Compensanda Judicio huic Jnstante Solvend pro qua Condem
& debebunt ac tenebuntur

sentiones

Cond defensionis Prno partes quas voluerunt et negotium deposuerunt ad atend ut
ad tradi Comparentibus Decreti Grene Wybe & Sub signe quo supra

Inter Ill Mathiam Krasnewski actorem pltr Et Gnosum Chrisostomum Krasnewski
Citatum et Judicium pltr Comparentibus et secum judicialiter controvertentibus
quarum Partium Controversys Examinatis decidendo Citationes Partium
suspenso toto negotio quousque preparati esse Condefensionem judex Cui aut
quorum Camerariorum Simul Docere mandatum Rotorum Radomiensium
Certum Caplata tempore in anno presenti Indicti facta tempestiva Ansa
tore Reducendorum Adnivente Quod judicium impetus Partium Simul tu
Quorum alterius alias Duo aliorum absentia non obstante Conduplicandi
rum Comportationem Documentorum Fortunam Palis Parentum Deselut
Enucleantium merito Juramento Injunget quibus Comportatis Documentis
Cognita legalitate Volumen Cedis habenem peraget Celebrum agris Interest
Citapiet Inquisitiones Expediet Juramenta Lupi et Satisfactionem Omni
modum Aut et agris Competentes Stabandam demandabit Partes Finaliter
mihi in Actum delinquendo pro Legentia Legis Justitiae Documentorum
Arnod dedit et dijudicabit et Modo habitur Cujus decreti Partes Parere etas
preesse sub Pena Synis illorum Arno Indispensionis super Partis Contrave
nientis Publicand debebunt ac Pendent Lustra Pienhinium Marcarum
Polon Pars per Partem Compensanda Judicis hinc totis Instantis Ss
venit Decreti Grene h. supra

Inter Gnosos Mathiam et Thomam Sulerskie actores pltes Et Nos Joannem Za
krzewski et Joannam de Kraczenskie Judicem Conjuges Capitaneos Cracovienses Ut
per Joannem Gumowski Comparentibus et secum judicialiter controvertentibus
quarum Partium Controversys Examinatis decidendo Citationem Partis
actoreae Judicium decernit Quatenus Partes Ubi Documenta rem et Jure
Judiciorum Actorum Identia in Causis et alternata Celebrem
da abinsiem Commensient Quod sub succubitionem Causa post agendi
Subsecutam vel non Judicium Decernet quod Jus et Justitiae Cui Primo Cito

Inter Gnosum Joannem Zbyszewski actorem pltes Et Gnosum Bar
chowski Citatum pltes Comparentibus et secum controvertentibus decidendo
Citationem Partes actoreae Eandem Causa facti Promovetur Dilatio Judici
tioni Datur Parti utriq pro Segventi Judiciorum suorum Celebritate et
alternata in Causis Celebranda Primo Conservato

Inter Gnosos Bernardum Cynienski et Marianam de Archutowskie
Jnsiem Conjuges tum Valentinum Radwanski Actos et Citatos per Gnosum
Bernardum Cynienski hinc et aliorum Actorum et Citatorum nec pltes
quum Martinum et Barbaram de Radwanskie Jnsiem Conjuges Rad
wanskie Detum Radowski ater Leboniensem Hedvigim et Josephum
Certum actores et Citatos per Gnosum Radowski hinc et aliorum Citatorum et alte
rum nec pltes Comparentibus et secum controvertentibus decidendi
Citationes Partium utrarum Legitime Causa violentiarum agitur Judi
cium Dilationem Inquisitionis pro Segventi Judiciorum suorum Celebritate
et alternatim Causis Celebranda Parti utriq data et Concessit Primo Jon
Derivato

Inter Ill Josephum Zbyszenski actorem et Citatos per Joannem Gumo
wski Et Gnosam de Zbyszenskie olim Gni Joannis Wodzinski Consortem
Delictam Viduam Matrem Nicolaum et Thomam Wodzinscie ac Succes
olim Gnae Marianne de Zbyszenskie olim Generum Josephi Zbyszenski

et Marianne

Mariannae Zglinicka Citatos et Actores per 2 Nicolaum Wolkowicz suo et alio
rum Citatorum nomine pltr Comparentibus et secum Judicialiter Contro
vertentibus quarum Partium Controversijs Partium Exaudictis Decidendo Cita
tiones suum ad Judicium Editas suspenso toto negotio necessarium esse Con
densionem in Fundum Bonorum Kruszenica Judicij sui aut GG Camera
riorum Trium Plocen Captato tempore facta tempestiva Avisatione
in Anno Praesenti Invidenti Conducendorum Adinvenit Quod Judicium Mu
tuo Partium Sumptu Duorum ubi tres unius ubi Duo aliorum absen
tia non obstante Condescensurum ante Omnia Comportationem Documen
torum Sortem Zbysienskiego Zyzna Falis olim Gnosi Josephi Zbysienski Dere
lictam ac summarum quarumvis ubicunque sese reperibilium Successores
Despicientium Enucleantia Injunget quibus Comportatis et Juramento
Evictis onera Liquidabit Legalitatem Inscriptionem Cognoscet Resolvet
Assabit et approbabit Solutionem Cui Competerit assignabit, de rebus
mobilibus Inventarijs Inquiret Investigabit Inquisitiones Expediet Juramenta
Excipiet Satisfactionem Omnimodam Cui et Aequo Competerit Praestandae
demandabit Partesque Finaliter nihil in Factum et Irresolutum Relinquen
do pro Exigentia Legis Justitiae Trnorum ac Documentorum Decidet Disju
dicabit et Moderabitur Cujus Decisioni Partes Parere et acquiescere
sub Poena Bnis illo in Trno Condescensionis Super Parte Contraveni
ente Publicanae tenebuntur ac debebunt Luita Poena Trium Marca
rum Polon Parti per Partem Compensanda Judicio suo in Instanti Loti
dem Solvendae Decreti Praesentis vigore,

Inter Eos Stanislaum Patrium Josephum olim Alberti Joannem olim Jose
phi Filiastros Annam Gsi Joannis Kosinski Consortem Dybickie Actores et
Judicentes per 2 Joannem Kosinski suo et aliorum Actorum et Judicentium
nne pltr ~~olim~~ Et Gsos Josephum o Gasparum et Laurentium Dobrskie
Citatos et Judicentes pltr Comparentibus et Secum Judicialiter Controver
tentibus Decidendo Citationes ac Indictiones Partium utrarum Quoniam
anteriora Decreta suum non sunt Sortita effectu Proinde in Ordine
Executionis Eorumdem ac Infrascriptae Peragendorum necessariam esse Conde
scensionem Judicij sui aut GG Cameranorum Trium Plocen in Fundum
Bonorum Dybitwy Kokoski Captato tempore ~~Invidenti~~ anno Praesenti Invidenti
facta tempestiva avisatione Conducendorum adinvenit, Quod Judicium Mutuo
Partium Sumptu ~~ubi~~ duorum ubi tres unius ubi Duo aliorum absentia non
obstante, Condescensurum Decreta anteriora in toto Exequetur de Adempti
Fundis violentijs Damnis Injurijs ~~Injurijs~~ Inquiret Investigabit Inquisitio
nes Expediet Juramenta Excipiet Satisfactionem Omnimodam Cui et aequo
Competerit Praestandam Demandabit Partes finaliter nihil in Factum
Deliquendo pro Exigentia Legis Justitiae Trnorum et Documentorum De
det Disjudicabit et Moderabitur Cujus Decisioni Partes Parere et
acquiescere sub Poena Bnis illo in Trno Condescensionis Super Parte
Contraveniente Publicanda debebunt ac Tenebuntur Luita Poena
Trium Marcarum Polon Parti per Partem Compensanda Judicio
suo totidem Solvendae Decreti Praesentis vigore, Pro quo Trno Condescen
sionis Partes quos Voluerint et Negotium Poposcent adcitent adcitandum
Compare sub vigore quo supra tenebunt

Inter

Inter Gr Wlaszeum Bethkowski actorem Vter Et Adamum Dobski Cita
ti ex altera comparentibus et Eadem judicialiter controvertentib⁹ deinde ad ci
tationem Partis actoreæ judicium decernit Quatenus Gnosus Adamus Dobski
præstando scripto manuali de Data Cracoviæ die vigesima sexta Maij Anno
1766 mi Ioannis Dobski Notarii Publici super Summam centum Florenorum
Polonicorum pro Bobus laboratilibus concreditive facto compacto Datis
mihi Gnosi Wlaszej Bethkowski assecurato et manu propria subscripto
Cum 6 hungaros aureos reales per Partem ipso agnitam Qui et pro Pœna secunda
præstitum in Festo Sancti Michaelis Archangeli in anno præsenti finiendi Quan
do actus esset Quivis sub Pœna Decem florenorum in casu contraventionis Cedu
lam manifestationem faciendam Publicandi ad manus Partis actoreæ solvat
et realiter Emoneret Cuta Pœna Trium marcarum Polonicarum Parti
ni Adversæ Lectionis Præsto et subsignare Qui Judicio suo totaliq; in
stanti solvendi decreti Pœnæ ingressi.

Inter Gos Adalbertum et Thomam Wodkowicz Actores per Cum⁹ Wawrzyniec
Wodkowicz suo et Fratrum suorum nomine pariter Et Josephum Dobrzki Reum
pariter comparentibus et eadem controversantibus deinde ad Actionem Partis
actoreæ hinc quidem causa Petendi promovetur Quod e diverso ab opposita Parti
actoreæ super Probationem Objectorum Partis citatæ super Emendationem
Voti per Leonem Judicium Romanum Cudentia pro Rationis alternata vice
Oratoria Educendi Et Omnino Conservato

Inter Gos Paulum et Stanislaum Zbyszewskie Actores per Cum⁹ Gos Paulum Zbyszew
ski suo et Fratris sui nomine pariter Et Gnosum Stanislaum Zakrzewski et Constan
tiam de Matonesskie Bigni olim Gnosi Adami Korzybski Relictam Gnosam vero
Juniorem Conjugem Actatos per Gnosum Stanislaum Zakrzewski suo et Conjugis sua
nomine pariter, Illosque olim Gnosi Adami Korzybski Actatos per Cum⁹ Comparen
tibus et eadem Judicialiter Controvertentibus Qua rum Partium Controver
siarum Decidendæ Judicium Deinde ad Actionem Partis actoreæ hinc ad Judi
cium Adami Quidem Judicium decernit Quatenus præstando scripto manuali de
Data Cracoviæ die Decima nona Junij anno millesimo Septingentesimo Sep
tuagesimo Octavo mi Ioannis Zbyszewski Summam Ducentorum Florenorum
Polonicorum Gnosi Adamo Korzybski in eum Parentem modernorum Actorum data
Hyper realitatem Juris Juramentum recusanti qui non nisi ad Adam
agnitionem Gnosi Zakrzewski debiti derestanti uno aureo Hungarico et Summa reprædicta
mo dernis Actoribus debita Judicium informationem a Gno Zbyszewskie
recepit Cum Receperit et majorem Actores Summam Actores his adjudican
dam non reposcent et in Cumulo apocha Persistunt Quo circa Et Acta cum
mo Majori Ducentorum Florenorum Polonicorum cum nisi tenden Aureum Hungari
calem restantem in præsenti Coram Actis præsentibus Judicij sub Pœna Decem florenorum
circa Manifestationem in casu contraventionis faciendam Publicandi
ad manus Actorum Solvat cuta Pœna Trium marcarum Partium ut
ejus Lucra et Ingressu Cui Judicio suo totaliq; instanti solvendi decreti Pœnam
Factum per Partem suo in Judicio repositum prout ad Agnitionem Par
tium utrarumq; ac per Partem actoream Delatum Juramentum Cui pariter
de affatim Quo ad majorem Summam citata Factum mitia Contro
versiarum uti Factum Capat et Annihilat ac Parta Citata Extradendum
Determinat Decreti Pœnæ ingressi.

Inter Wles Laurentium Zoseńskie et Cathannam de Strzepeńskie Jus
cem Conjuges Parentes de victricium tum Joannem Zoseńskie et Gisel
nnis Zyskii Tabl et Brigittam Autores et Citatos per Cund Laurm
tium Zoseńskie suo Consortio Filij ac Brigittę suorum nnepotes Et Jos
zephum Strzepeńskie Brigittam Goszczyńska Juscem Conjuges Joan
nem Stud Strzepeńskie tum Laborosium Laurentium Subclitum Citad
et Actores per Josephum Strzepeńskie suo et aliorum Citatorum
et Actorum nnepotes Compatentibus et Reum Controvertentibus
Decedendo Citationes Partium earum ad Judicium Edictas Coram
Causa Patti Inre prejuditionibus deinde negut Prorede Judicium
dictationem Inquisitionis Edendę prosequenti Judicium suo
rum Cadentia et alternata in Rauigz Celebrandę Dat et Condit
Primo Conservato,

Inter Wles Laurentium Joannem Antonium Zoyareńskie Dominum Laborosium
Joannem Subclitum Josephum Stebrzeńskie Laborum Strzepeńskie Citad et Citat
per Josephum Antonium Zbyszeńskie suo et aliorum Actorum et Citatorum nnepotes
Reum Regnatum Laborędzkie Primum Primę Laustrzeńskie Citad et Citatos
Compatentibus et Reum Controvertentibus Decedendo Citationes Partium
utrarumq Prorsum Causa Patti Inre prejuditionibus deinde negut Pro
rede Judicium Dictationem Edendę Inquisitionis Partu utrius prose
quenti Judicorum Curum Cadentia in Rauigz alternata Celebrandę
dece et Condit Primo Conservato,

Inter Wles Antonium Zbyszeńskie alterum nepotem Et Josephum Antonium Kossakowskie
Woyskie Citatum per Josephum Kossakowskie Et Martinum Karwoskie
per Cund Land Starost adjuncta, Partes causam prozegi jubet per
dem prorsum Compasens Partis Citatę ad presentia, Compatentę de
cedit et Cund Condemnare permittit Prorsus super Dol Citatis Jos
Scipsław et Magno Karpowskie decernitur Pęna Infamię ini Oberta
Secariatus ad Penarum Legum Legibus Regni Detentarum ad quam
Publicum Judicium adducitur Mis et pro per agenda Remit ad in Loci Castrum
Remittitur

Inter Wles Evam Strzepeńskie ultimi nuptus olim Mri Petri Joachimi Relicti
Conservatem Viduam Laurentium Zoseńskie et Cathannam Urbanum Jo
annem Zyskii et Evam Conjuges Strzepeńskie Autores per Josephum Zoseńskie suo et
aliorum Autorum nnepotem et Citatos Dezephum Patruum Joannem Zyskii
astrum Strzepeńskie per Cund Josephum Joannem Strzepeńskie suo et
Patruj suorum nnepotem Compatentibus et Reum Judicialiter Controvertentibus
quidem Partium Controversijs Causa Patti Expeditis Decedendo Citatio
nes Partium utrarumq Suspenso toto Negotio Nec pariam esse Condescenden
dum Judicij sui aut Superum Cumerandum Primum Proximo Captato tempo
re mandat presenti Judenti, facta tamen tempestiva dilatione Conclu
cendorum adhuc venit Cund Judicium Duorum ubi tres unius ubi duo ab
sentia non obstante Condescendum Ante omnia Comparationem
Documentorum Substantiam olim Josephi Melchioris Strzepeńskie Patris
desiderat Cund Cantum quibus Comparatis Documenta Prefatum sub
stantiae Substantiae Constituerit Onera Legis debit Substantiam Strze
pezianam Inter Competitores Edicti et onera ad quem Competent
ff ad Rubrica Strzepeńskie Minor

et sic deducentur requisita de Pretensionibus Pfundi Inquisit Investigabit Inquisitiones Expediet Juramenta Recipiet Satisdationem Omnimodam Aji et aque Competierit Prestandam Lententiabit Partes q Finaliter Omnibus et Singulis Pretensionibus Rehl m Reatum Restringendo pro Exigentia Legis Justitie Prout ex Actorum Documentorum Deducet Dis judicabit et Moderabitur Cujus Decisioni Partes Parere et acquiescere Sub Pena Rmi Dni Nri Condescensionis super Parte Contravenie nte Publicande Debebunt ac Tenebuntur Tanta Pena Pnium Marcarum Solone Parte per Partem Compensanda Judicio Suo totaliter Solvend Cur cpo Condescensionis Pmo Partes cpos Evenerint et Negotium Proposcent, ad Stent ad Standi Sub Negotio cpo Supra Comparere Tenebuntur Decretum Generiqpse

Inter Gnosas Petrum Ostrowicki Et Catharinam Zyttechowska Juramentum Conjuges Actores et Citatos per Cumd Gnum Ostrowicki Habitatorios et Consolatos Cmue Inmem et Rles Paulum Stupecki et Marianam de Gnum nre Inter Gnosas Martianam olim Gnse Venesiaj Sathowski Rehl Conventum Vicinum et Agnethen Gnse Stanisthi Smorzewski Contendentes alias Citatos Conjuges Ostrowicki Citatos per Cumd Petrum Ostrowicki Comparentibus et Secum Judicialiter Controvertentibus cpo rum Partium Controversijs Examinatis Decidendo Citationes Partium utrarumq Legendo Causa Intuitu Eadem Pfundor Verisimiliter cpo Condescensione Delitescent Proinde Necessarium Ese Condescensionem Judicij Sui aut Quorum Camerationum Officium Duxerit Mandandum Reformari Rationes Quamvis Captato Tempore ni Anno Gratis Judicet Tamen tempestiva Citatione de adventu Judicij Contradicendo rum Advenit Cum Judicium mutuo Partium Sumptu Duorum ubi Tres unius ubi Duo aliorum absentia non obstante Condescensum ante Omnia de Ademptione Fundor Damnis Injurijs Violenter quibusvis pretensionibus Pfundi Inquisit Investigabit Inquisitiones Expediet Juramenta Recipiet Satisfactionem Omnimodam Aji et aque Competierit Prestandam Lententiabit Partes q Finaliter Omnibus et Singulis Pretensionibus Rehl m Tantum et Pressus Futurum Restringendo pro Exigentia Legis Justitia Dedet et Dijudicabit Cujus Decisioni Partes Parere et acquiescere Sub Pena Rmi Dni Nri Condescensionis super Parte Contravenie nte Publicande Debebunt ac Tenebuntur Tanta Pena Pnium Marcarum Solone Parte per Partem Compensanda Judicio Suo totaliter Solvenda Decretum Generiqpse

Inter Spectabilem Dnum Agnethi Actorem et Reatum Pter Petrum Pfundzerski Citatum et Actorem Pter Comparentibus et Secum Judicialiter Controvertentibus cpo rum Partium Controversijs Examinatis Judicium Decidendo Terminum utriusq Partes per Decretum Ante Actu Judicij sui Educendo Inquisitiones Conservatrices Tenebi Partes Reperire Et Citas utrasq Deponere Inquisitiones Suo m Judicio Educitas Rejm Instantem et Decretum Incalescentem

4 Dec Judicium

Sententia Judicij Inquisitionez deposuerunt Quonde actis seepe Par
tes premissis Judicium adinuenit, et ad Lectionem Canonis Interpretationum
Condescendit Quibus Lectis et Matura deliberatione perpensis Quandoquidem
ex Eadem Inquisitionibus Eductis Sufficienter deductum est Quod Sa
lum Cyminski et Petrum Brudzenski Fratres interse amittales sive Fabri
na Bonorum Lutomirzyn Posessionis Mri Zottowski Tribuni Faustinae
Subiectorum Exactionem Potabilem Commanzionem tractasse ex boso q Am
mo Jniquitates Probabiles Vium et Cordis deinde Exercuisse hoc q Puncta
per acta Indecente tractatione ortum q ex post Inter Eos Fidei Obligatas
vis mortalitates non Sigillanter Macerem Flebilem Malando horum Fa
cinus seepe Et quidem Quod Quorum Cautum Cyminski Primum Mali Cetanis
rem Et alios Praeeuntes obiter motum, Salutatis Ad Empsam Fabernam Con
descendentes Infestasse, Premissam peragi negocuntia Quorum Petrum Pau
li Cyminski Quoque Paulo Cyminski Persuasisse Quorum vero Cyminski Fratrem
Amicabiliter Ad Praeam Receptum hos Inacceptabiliter Putando Deleaines
Quorum Petrum Brudzenski primo Ad manus deinde Ad Fauces Convulneri
Se Praeam Propriam Inter Brudzenski recepisse et pro hac Indigna Mu
neratione Quorum Brudzenski quia Fratres Amicales, Juramenti nisus me
ritis tentam deprecari utpote Jam autem Quorum Petrum Brudzenski Cum
ribus Quos Cyminski Carinulatum Dolosa Fraudulenter ad Flabitum Lae
uiter Accepto Telopeto Arcu Epistolis Pendente mente Cecca Passione
in comparabili Dictum ad hospaedustum Bonibus Apertis Reverendum ad
Quorum Paulum Cyminski Ejectasse Cum Globis minoribus Conjuncta
le et Vita non Inbasse Quorum Conjunctione diuturno tempore Mor
bum Passum Latuisse Quo Arca ne tandem Indignationes Inter Consocias
multa magis Inter Cognatam Animum Practicari Solent ut Ceteri acrim
bus arceantur Hinc Quorum Paulum Cyminski et Petrum Brudzenski Ani
Pope Quadrare Panas Numenales et Personales Judicium Sententiat Decer
do Quatenus Quorum Paulus Cyminski et Petrus Brudzinski Pariter Sacra
Plocen Superiorem 4ta Capt ab Actu Decreti Presens in Duodecim Septimanis Quod
Depositiones 4 Testium et Quorum Paulus Cyminski primo Spatio Primum Libellum
Jam Actis et Petrus Brudzenski Quatuor Libellos Tradanum Continuent et Depleu
nec non in Egressibus de Turri Quorum Cyminski Penam Decuplicem
Quatuor Delecti Marcarum Dolon pro Primo Moventi Malitiae Cu
ius non Lapsa abbreviatione Quo Paulus Petrus Cyminski Vadium Capitaneale
Simplex pro Peracta Expositione nimio periculo Expositione Pars Parti in
Terminis Supra scriptis Sub Poena Unius Coram Actis Presens Plocen In Casu Con
traventionis Arcae Manifestationes Tenendas Publicari tamquam Ad Deponi
Hurricam Quam Solutionem Marcarum et Vadij Publicandi Sibi Invicem Do
vant Judicio vero suo per Medium Tam Marcarum Quam Vadij Sub Cen
sura Juramenti ex Decreto Quatenus Extendendo Volvere Quatenus Interest
Vulnerum Oblectationibus Specificatarum extracti Parte Judicium Decer
nit Quatenus Partes premissa pro Sequenti Judicio Inter Suorum Quere
la ex Alternata in Caesar Celebranda Petnera Absidionem Inscri
pta Comprobent, post quam Subeatur Comprobatio nem vel non
Judicium Decernet Quod Juris et Justitiae Est Prius Conservata

Jam Tabulis vero Ita Dominetur Veritas

Inter

Inter Nlem Hyacinthum Smardzewski Actorem pter Ne Nles Dturzniewskie Conjuges Actos et Judicentes per Nlem Paulum Dturzniewski huc et Consortiche suae nne pter Comparentibus et Reum Judicialiter Controvertentibus quarum Partium Controversijs Exauditis decidendo Actationem Partis Actoree Judicium Dilationem Eduendi Inquisitionis Partibus ni Probationem et Emundationem pro Legenti Judicorum Cadentia ni Rauiz et alternata Celebranda Dat et Conc Dt Prno Conservato

Inter Gnosos Paulum Stupecki et Brigittam de Stupeckie Nlis Mathiae Kalowski Consortem Fratrem et Sororem Germanos Actores per Gd Paulum Stupecki huc et Sororis Suae nne personaliter Gnosam Sophiam de Stupeckie olim Nlis Jacobi Bm dzewski Consortem Nlem Actricem Viduam et Casimirum Smardzewski Actos et Judicentes per Cand Gnosam Brudzewska huc ac Gnosi et Sucperum olim Gnosi Marianne de Stupecki e Kalkowska nne pter Gnosum Thomam Wren Nlem Actum pter Gd Petrum Ostrowski Actum et alios Sucperes per Eund Gostowicki Actum pter Comparentibg et Reum Judicialiter Controvertentibg quarum Partium Controversijs Exauditis Judicium decidendo Actationes Partium decernit Quatenus de gravamenta Acta absque preni Juramento et consenbendo Summario pro Legenti Judicorum huc rum Cadentia in Rauiz celebranda Lub Executionem Rei Causa Communicent post quam Subreum tam Communicationem vel non Judicium decernet quod Juris et Justitiae ent Prno Conto

Inter Gd Paulum Stupecki Actorem pter et Gnos Petrum ~~de Dachum~~ Ostrowicki Actum pter Comparentibg et Reum Judicialiter Controvertentibg quarum Partium Controversijs Exauditis Judicium decidendo Actationes Partium decernit Quatenus de gravamenta Acta absque preni Juramento et consenbendo Summario pro Legenti Judicorum huc rum Cadentia in Rauiz celebranda Lub Executionem Rei Causa Communicent post quam Subreum tam Communicationem vel non Judicium decernet quod Juris et Justitiae ent Prno Conto

Inter Gd Paulum Stupecki Actorem pter et Gnos Petrum ~~de Dachum~~ Ostrowicki Actum pter Comparentibg et Reum Judicialiter Controvertentibg quarum Partium Controversijs Exauditis Judicium decidendo Actationes Partium decernit Quatenus de gravamenta Acta absque preni Juramento et consenbendo Summario pro Legenti Judicorum huc rum Cadentia in Rauiz celebranda Lub Executionem Rei Causa Communicent post quam Subreum tam Communicationem vel non Judicium decernet quod Juris et Justitiae ent Prno Conto

Inter Gnos Antonium Zakrzewski et Franciscam de Gorzeczynskie Jmsem Conjuges Parentes neinon Agnetem et Rosaliam Filiam Zakrzewski Actores et Actatos per Mantum huc et Consortes ac Filiam Suarum nne pter Et Gnosos Petrum et Paulum Ostrowskie Straczenthum Smardzewski Agnetem de Ostrowickie Conjuges Mariannam Ostrowicka olim Gnosi Venceslai Kalkowski Consortem Relictam Viduam Actatos et Act per Eund Gnum Petrum Ostrowicki huc et aliorum Actatorum et Actorum nne pter Comparentibg et Reum Judicialiter Controvertentibus quarum Partium Controversijs Exauditis decidendo Actationes Partium ad mediem Judicium Edlb Cus pendeo toto Negotio necessariam esse Condescensionem Judicij sui aut Generum Casteranorum Prnd Plebeni nn Fundor Honorum Kalnowo Oeconomi ce Captato tempore in Anno Presenti Prudenti Lauter tempestiva Audatione Conduendorum adinvenit Aded Judicium meum Partium Quorum Alterius Uius alterius absentia non obstante Condescensionem Juramque ad Decisionem Causae Spectare Videntur Reproduc remendubit Edemptionem Honorum Stowarzyszianorum Injungat, de Nocentij Damni Impensis Pretensionibus Fundi Inquirat Inde Regabit Audiat Partes nem Prnm in pdam Cuj et a quo Compatuerit pprest condemnet Sententiat

Sententiabit Jngressatores Expediet Juramenta Recipiet Partes q̃ finaliter Nihil Juris fuerint Et Jnterim Solutis Selingwendo pro Decretis Legis Justitiæ Arnodi de documentorum fidei et Judicialibus et Modebatur Cujus Decisionis Partes Parere et acquiescere sub Pena Juris Illis in Jndefensionis Super Parte Contravenciente Publicandi Debebunt ac teneb̃ Justitia Pena Juris Marcarum Polonæ Parti per Partem Compensandæ Judicio suo totaliter Solvendæ pro quo Jndefensionis Pro Partes quos Vocaverint et Negotium Prosequi Citandi Jubeniore quo Supra Comparere teneb̃untur Decreti Jsang Ipse

Jnter Gnosum Thomam Wienbicki Actorem pl̃tem et Gnosum Paulum Karnowski Reum et Judicem Comparentibus et Secum Judicialiter Controvertentibus quarum Partium Controversys Audito Judicium Deciendo Citationem Partis Actoreæ Jnsinuem Gnosus Thomas Wienbicki nullo in Negotio, Gnoso Paulo Karnowski Actionem adme dens Jnstituit Gnosum vero Karnowski respondit Consortem suam Gnoso Wienbicki Extraditas esse demonstrat Vacuaq̃ Actoratu molestus esse deducitur Manifestationem in Dominio Judicio Permissus Impetitus Coram Actore Pena Duarta post Festa Solemnia Sancti Dentiosten Salici Die 26 Aendæ Menses Junij Anno Præsenti Contra Gnosum Thomam Wienbicki de Jn delicta Vestra Deponit Dno Arca Danielli Gnoso Wienbicki adinvento Decernit Judicium Quatenus Jsq Wienbicki Actor Gnoso Paulo Karnowski Citato et Judicente Penam Compsitem Quatuor decem Marcarum Polonæ Coram Actore Propij Judicij in Dominio Tarnowski pro Indebitatis sub Pena Juris in Casu Contraventionis Certa Rationem Jaudiendi Publicandi Solvendi Judicio pro per medium Dno Sub Secreto Dispone et Negro Juris Extendendi Solvendi Decreti Jsang Ipse Quæ attenta Manifestatione et Petitione Gnosi vero Wienbicki Jnstituti Jinarum Vaccarum prout jam restituturus Impetenter agere adinvenit Manifestationem et Dnus Repetat Partem vero Citatam ab Impetitione Gnosi Wienbicki Jnstituti Rerum Mobilium post Consortem Gus de relictarum Liberum fuit et Pronuntiat

Jnter Gnosos Josephum et Montanum Matawskie Ad per Dnum Josephum Matawski pro et Fratrem Suum negotiter Gnosum Mathiam Dobrski Citatum per Dnum Joannem Gumowski Comparentibus et Secum Judicialiter Controvertentibus quarum Partium Controversys Audito Judicium Deciendo Citationem Partis Actoreæ Quando quidem de ducitur Gnosum Mathiam Dobrski a Gnosa Marianna Szydłowska olim Gnosi Francisci Matawski Consorte Relicta Vidua Matre proprius Suos Laborati bus modo Licitato accepto Summam Sex Aureorum hungaricalium de bo Compactato Dno Lutherum Qui Gnus de Szydłowskie Matawscher Mode rorum Actorum Matri Specierasse, deinde Pro Framea post olim Ma Dawski persolvere declarasse, pro arbore Tres Florenos restasse, pro Capitibus ex moderamine Suis Judicij quo tam Octo decem Florenos Polon Jnventam debitam Actoribus agnoscipse Dno Arca attenta Manifestatione in Dominio Coram Actore Prius Dno Arca Pena Tertia post Dnum Julii Labe Salici Die quarta Menses Maij Anno Præsenti per Gnosum Josephum Matawski Pro jure contra Jnum Mathiam Dobrski facta, Decernit Judicium Quatenus Jnsq Josephus Matawski Comprobet Fraudulenter Emptorum Quotarum Rerum mobilium Jnstantis et Citatur, Illis adjuramenta Juramento suum per Judicium Defensionis Stare Juramenti Rothaw Præstitit Gnosus Josephus Matawski

Quo facto

Deo attento Juramento Premissi Dotis pro Legalibus agnitis obstante
gratatione manuali Anni 1783 die Octava Junij per Jnesem Maryannam
de Zydkowskie Matawska Matrem de Bonisatione Premissi gratis Jnesem Jnesi
Mathie Dobrski Datæ et Cus Judicialiter Reposatoæ Premissa Acta Subjus
Cadentalium Matris Cadere debere Judicium Declarat et Determinat Decreti
Requisitose

Inter Cus Franciscum Starczewski et Theresiam de Karwowskie Jnesem Conjuges
Actores pltes Et Jnesem Paulum Parentem Adamum Filium Chorski Actatos et
Actores per Curat Cus Adamum Skoruchus et Parentes Suæ pltes Comparen
tes et secum Judicialiter Controvertentes quarum Partium Controversijs Exau
ditis deinde Actationes Partium utrarumq; Judicium Decernit, Quatenus Par
tes Documenta Causæ concernentia Exhibenta pro Sequenti Judicatorum Suo
rum Cadentia ex alternata in Causa Celebranda Exhibeant Jnesem Jnesi
Prestando Juramento Consenbendo Summario Communicent Deq; Subse
cutione in Causa post quam Subsecutam Communicationem vel non
Judicium Decernet quod Jus et Justitiæ erit Pro Conservato

Inter Cos Antonium et Thomasum nuncupatum Petronellam olim Jnesi Ludovici Wie
lunski Relictam Consortem Valentinam Bielkowskie Actores pltes et Jnesem Josephum de
Bonifacium Matawskie Actatos per Curat Jnesem Matawski Comparentes
et secum Judicialiter Controvertentes quarum Partium Controversijs Exau
ditis deinde Actationem Partes Actoreæ Judicium decernit Quatenus
Partes Exhibeant Documenta Causam presens Concernentia pro Se
quenti Judicatorum Suorum Caden
tia ex alternata Causæ Celebrandæ Sub Succumbentione in Causa Commu
nicent post quam Subsecutam Communicationem vel non Judicium De
cernet quod Jus et Justitiæ Erit Pro Conservato

Inter Jnesem Bernardum Cymenski Actorem pltem et Nec Jo annem Anto
nium et Josephum Starczewskie Actatos per Curat Jnesem Antonium
Antonium Starczewski suos et Fratrum suorum nuncupatos Zenen Partem
actoream Partem Actatam docere determinat et Contentes et quam non
docet Proinde Judicium Partem Actatam Liberam fecit et Pronuntiat

Inter Nec Bernardum Cymenski et Mariannam Archultowskie Jnesem
Conjuges Vibrium et Mathem alias Clarum Radwanskie Principant et Thom
Actores per Curat Cus Cymenskie Conjuges huc et abinde nuncupatos Et Cos Albert
tum et Theresiam de Radwanskie Jnesem Conjuges nec non Mariannam
Suscepta de Radwanskie Jnesem Conjuges Karwowskie denig Laboriosam Mar
garetham Abbatiam Actatos et Actores per Curat Cum Albertum Kar
wowski suos et aliorum Actatorum et Actorum nuncupatorum Comparentes
Cus et Seorsim Judicialiter Controvertentes Controversijs Partium Exaudi
tis deinde Actationes Partium utrarum Judicium Exhibendam Causa
Facti Sine Inquisitionibus deducinegnit Proinde Judicium Delato
nem Inquisitionis Educendæ pro Sequenti Judicatorum suorum
Cadentia ex Alternata Celebrandæ Partium utrinq; super
obrecta et Probata, dat et Conedit Pro Conservato

Inter Gros Joannem et Gregorium Kozmelkie actores per Cum. & Joannem Kozmelski suos et Fratrem suum inme pter Et Ignacium Josephum Dzięgowski Citatum per & Cumowski comparentibus et Secum judicialiter controvertentibus per quorum Partium controversijs Causidici deducendo citationem Partis actoree Judicium decernit Quatenus Insistendo Inscriptioni obligatoriae coram Actis Crene Locum tenens Pena Sedata Pridie Festi Decollationis Sancti Joannis Baptistae proxime Vrgentis Manet ad Nives die Quinta Augusti anno 1764 Ignatium Dzięgowski cum Ursula Dzikow in rem moderni actoris Ignatij Summam Trigentorum Florenorum Polonicorum cum Lucris Summarijs Judicium Codecretionis de Sorte obligatoria in Actis Regestrij Kotowski Citatis Et pro Crastino Festo Natalis Sancti Joannis Baptistae in anno presenti Judicij Coram Actis Crene Locum tenens Sub Pena Decem in Casu Contraventionis Circa Manendum faciendi Publicationi admanus Partis Actoreae Citra Processum Inventis per Actoreae Citatae obligatoria Confessata Solvat et Realiter Enumeret Ignatio Kozmelski sub Limitibus Regestri de dato Posnaniae post Decretum Citatae Summe in Una Septimana Computandae Capita Pena Decem Mercurium Polonicorum Partis Citatae Solutionis Praestito et sub rigore Eiusdem Judicij huius Termini Instanti Solvendi Solvendi decreti Presentis Regestri

Inter Item Mariannam Karnowską, olim Nicolai Mathej Karnowski Relictam Conjugem Victricem Actricem pter Et Item Simonem Karnowski Citatum pter Comparentibus et Secum judicialiter controvertentibus per Deducendo Citationem Partis Actoreae Legendum Quod Mariannam Karnowską & Nicolaum Mathej Karnowski Consortes Relictam Victricem Studenta Bydgostiensem Matrimonio quo & Quorum unicus pro Vacua modo Lustrali Accepta Impignorationem quo & Quorum attentis Quorum Arendae et de Sorte Posessa Admittebat Principalem Florenos Polonicos debitae Partem Citatum ad praesens Judicium Conventum Pupillum vero Citatum Judicialiter Quadragintal Novem Florenos in Pupillum Petitionem Canonicae pretensionum Judicialis Enumerarit non nisi undecim Florenos Polonicos pro Corbe Judicialis Expensis Arcae detinuit Quo Arca Judicium annuendo Petitionem Partium Interse Judicialiter Partis Actoreae Solutionis Summae per Partem Actoream ad Diem Lodiernum & Omnia Pretensionum Citatae rum Judicium Capitas Pretensiones Easdem Capitas esse agnoscent Partemq; Citatam Liberam fant et Prohibentiae mutuoq; Quae Partibus Perpetuum Imponit Silentium Decreti Presentis Regestri

Inter Quos Agathonem Jmos. Thomae Zakrzewski Petronellam Antonij Popowski Conjuges Kraszewskie Alias Rutowicz Conjuges Actores per Thomam Zakrzewski Procuratorem Citatum per Et Agathonem Jmos. Antonij Kaczeński Conjuges Et Quos Petronellam de Dobieneckie Jmos. Antonij Kaczeński Consortes Cassimirum ad Inventum Kraszewskie Citatos per Bartholomeum Stephanowski Sufficiente Comparitione ad Inventa Partibus Causam prosequendi Injunctum Jubet et pro Sequendo Comparentibus et Secum Judicialiter Controvertentibus quorum Partium Controversijs Causidici deducendo Citationem Partis Actoreae Judicium decernit Quatenus Partes Citatae Inventa Causam Presentem Inventia pro Sequenti Judicium Nonem Cadentium in Ramis et Alterna Celebranda pro Juramento Consuendo Sumario Sub Succubitione in Causa Communicent per Sequam Subsecutam Communicationem vel non Judicium decernet quod Juris et Post Quae Pter pro

Inter

Inter Dnum Nicolaum Kowalewski Burgrabium Cracz. Actor per Dnum Thomam Kowalewski Actum, Et Item Primicerium Dzierzanowski Actatum per Dnum Joannem Simonski. Et quoniam Nls Publicanis Komorski presentibus Dno Leopardo et secundum presentes Literas Super Eod. Dei processibus Literis Citatis ac Judicatis Parendi Executionis et hoc Instructis Et tradito nis Eorum Copiis per Dnos Interceptis permittitur Eodem Actato pro qua Peragenda ad Locum Capitis Submittitur Cum Comparentibus Literis ad Actionem Dni pienen tis Causa Decem Suspenditur Cum Conservatione Jurium Dubitandi

Inter Nlem Constantiam de Kunethowskie olim Nlis Joannis Karnowski Relictam Consortem Viduam Matrem atq Tutricem Nlium Karnowski Actores per Dnum Matrem suo et Filij sui Nlis pter et Generosum Laurum Rlowski Actat pter Comparentibus et secum Judicialiter Controvertentibus Judicium de cidendi Actationes Partis Actoreae Datur Dilatio nis Quem de Parte utriq; tam in Probationem quam Emundationem pro Sequenti Judicium Citatur Cadentia et Clausa alternata in Clausa Celebranda Dno Conservato

Inter Generosum Antonium Zbyszenski Actorem pter et Generosos Stanislaum et Martinum Karnowskie Actatos pter Comparentibus et secum Judicialiter Controvertentibus quarum Partium Controversys in Judicium Circum Judicatis et Examinatis Diligenter Causa Decens directi gradis Calepsus huius in Judicio versatur quae Donationis deudi non potest Proinde Judicium Scripturarum Educendum Testibus Fide Digni rej Gestae bene gravi Processu non notatis numero Adequato Cadmeserijptum Leges pro Sequenti Judicio nus Horum Cadentia in Clausa et Alternata, Celebrand Actat Actoreae Partis utriusq; tam in Probationem quam Emundationem Judicatorum quam Emundationem Judicata Contenta Primorum et Protestationum Partium utrarumq; Dat et Lunae Dno Conservato

Inter Generosos Leonardum Karnowski et Josephan Karnowska Juniorem Conjuges Dno nom Karnowo Krzywaniec Haeredes Actoris et Actat per Eumd Generosum Leonardum Karnowski suo et Consortis Sue nomine pter Et Generosum Joannem Gostczynski Actorem pter comparentibus et secum Judicialiter Controvertentibus quarum Partium Controversijs Examinatis Decidendo Actationes Partium utrarum Litisq; eadem dus Karnowski et Josepha Karnowska Juniorem Conjuges Adherendo Manifestationi per Dominum Leonardum Karnowski Coram nobis Cene Decene Sabbatho post Festa Solennia Paschae anno 1765 de nulla date Donationis Cessae sub Actu Feriae Sextae in Crastino Festi Divae Annae Genitricis Gloriosissimae Virginis Mariae Anno 1736 Gal Coram Actis Executae Actoreae anno 1720 Laurentio Krapiewski olim Alberti Filio in dem Generosi Stanislaj Gostczynski olim Alberti Gostczynski Filij Subsecutae Classis Annis Viginti Quinque adscripta Donatione facta pro Capitatione Quasi Donationis modo Primum in Anno Quinto agit Adquam Manifesta Litone in Anno 1765 Quatuor Octo annorum agere ad quem tempus agere Moderni Actoris Subtiuerunt non nisi ac ius Impugnandi Latis recusare ad haereditatem reaurae Intendunt Exceptionem Quasi Donationis Gostczynski Capitationem Edictae Assignationis ad Terminum huius Exponent Cum Quamen Generosus Joannes Gostczynski olim Stanislaj Gostczynski Sortis Edictae Juris Quaesiti nis Filius Modernus Actatus Annui et alia

et alter supra scriptam Resignationem anni 1736 primo tempore
ed dato et accepta et in forma Statuti Recognitam misere Gnosi Stan
slaj Goszczyki Dnis subscultat Deponit Contra quam Resignationem tanto
tempori spatio per Resignantem Reclamatam esse nunc demonstrant
Jmo toto tractu Depositionis suae Gnosus Joannes Goszczyki tam per olim
Parentem quam et Ipsum met Modernum Compatronem Felicitam Sor
tem quaestam Juris hereditarii Paufficientiam probat Insuper Decreta Di
versimode Cadrizonalia Relata Inter Consuetudines Exportata habere Inser
Quo circa Capata Manifestatione Gnosorum Karwowskich uti Gnorum Peten
tes et non in tempore facta et probata donatione Gnostolim Stanisl
Goszczyki anno 1736 Subsecuta, uti nullius quaestionis adResignante istha
ta Sum titer Gnosus Leonardus Karwowski Intuitu Resignationis
Judicat hereditatis Gnosi Goszczyki Judicium Sententiat Decernendo Pa
tronus Gnosus Leonardus Karwowski in Newh citationem Legis Livet pro
majorem jmmunitatem Penam tamen attenta Miserabilitate Parandi
dicat Quatuor decem Marcarum Polon Turnin Castri jmmediate Proxi
pro ab Actu Decreti mi Quatuor Septimanis jn cal Camej per spatium
quatuor Dierum Continuet et Explicat nec non jn Expensis Judicij Penam
Duplicem Quatuor decem Marcarum Polon Grani Octo Cenis Proximis
sub Poena Dni mCasu Contraventionis tam quo ad Sessionem Pacis
quam Solutionem Marcarum Circa manutenentiam Publicam Solvat
et Deinceps Enumeret Judicio huic per Judicium Marcarum Polon sub nigro
Sessio ad Registra Praetium Extendo Solvendi Quantum spectat ad
stionem Pundorum Pretensionis Pundi ac peractarum Prolentiam
necessariam esse Condescensionem Judicij fuit aut Gnosus Camerarius num
Actum Stolere mi Pundum mi Stanislaus Karwowski Acceptato tempore
in anno praesenti Judicii facta tamen temporis dilatione Condu
dorum adimvenit Pub Judicium multo Partium Sumptu Con Duo
ubi tres unius ubi Duo absentia non obstante condescensurum de Ademptione Pundorum
Jannis Jnjunct Volentijs Gnosi et Gnosi Gabit Gnosi actiones Expe
diet Juramenta Exacti et Satisfactionem Omnimodam Cujs etiam
Competent Prestandam demandabit Partes ejs Finaliter in Omnibus
et Singulis pretensionibus Nihil mi Patrum est Prorsus Futurum Relin
quendo pro Exigentia Legis Justitiae Honorum ac Documentorum
Deud et Dijudicabit et Moderabitur Cujus Decisioni Partes Prae
se et acquiescere sub Poena Dni mi Omnes Condescensionis Cujus
Parte Contravenientes Publicandae debebuntur ac Penebuntur
Luta Poena Primum Marcarum Polon Parti per Partem Compen
landa Judicio huic totali mi Instante do Livet pro quo Condescensio
nis Ordo Partes quos Valuerint et Negotium Proposuerit Subsistent
Cadutandi Compedes sub nigrore quo Supra tenebuntur Decreti Pauc
Nigrore

Inter D. Antonium Sobczyckj olim Bartholomej filium actorem per D. Paulum Zoltowski et Gnosum Antonium olim Mathie Sobczyckj filium citatum pl̃tes comparentibus et decum judicialiter controvertentibus quorum partium controversis causis decidendis citationem partis actoree judicium causam presentem et comparitionem personalem partium utriusq; Pretensionibus subsequendis q; inter easd. Partes liquidationem pro sequenti judicio parium cadentiam et alternata in causa celebranda suspendit judicandam Dnus Conservato

Inter Joannem Slosziam de Karnowskie olim Generi Alberti Szymanowskj defunctum concertem vidiuam actricem personaliter et Dnum Casimirum Kierskoski per Dnum Valentinum Kruszewskj comparentibus et decum judicialiter controvertentibus decidendis citationem partis actoree in quidem causa presenti pro solutione dotis ducatorum hungaricalium Gnosa actrix partem citatam convenit ad rationem cujus quidem Dominus Fredericus Florenus Polonus pars citata parti actoree enumerari debeant debitum Florenos Polonos et soluturam sese obtulit prout fatur agnoscunt proinde judicium decernit quatenus debitum dotis florenos Polonos id instans pars citata coram actis tribus judicij sui Florenos sub pena infrascripta parti actoree in casu contravertionis erga masnem facienq; publicanq; solvat cuita pena Dnium Marcarum Polone partis in Dno suprascripto et sub rigore ejusd. judicij sui dotis tuq; instanti solvendi decreti plene vigore

Inter Dominum Szymonem Szreskj actorem et citatum pl̃tes ~~Spectatum Gadomskj~~ et Gnosum Ignatium Antonium Gadomskj Annam Szarzewska Janicem conjuges parentes Ignatium Gadomskj filium Gadomskj citatos et actores per Dnum Gnosum Antonium Gadomskj no et conjuges filij sui Gnosum Jacobum citatum tum Gnosas Petrum Albertum et Stephanum Szarzewskj Item dem citatos per D. Szymonem Szreskj Gnosum comparentibus et secum judicialiter decum controvertentibus quarum partium controversis causis decidendis ~~citationem~~ ~~Gadomskj~~ judicium Bolicus ~~Pietro~~ ~~vidiam~~ ~~Paschalis~~ Dnum partium utriusq; per decretum antecessi judicij sui conservatum Generi Partes premissis de onere ingressionis dij in statutanee et dominam tam Dnum Szymonem Szreskj quam Gnosum Antonium Gadomskj filij in actoratibus presenti in judicio edictas ingressiones satisfaciendo sententie judicij sui deposuerunt proinde factis fatione in premissis diu inventa judicium ad lectionem earum ingressionum partium utriusq; condependit rebus lectis et matura deliberatione discussis et per omnes circumstantias Dnus tunc ~~natus~~ quandoquidem judicio suo deductum est Gnosum Antonium Gadomskj et Annam Szarzewskj conjuges parentes Gnosos Joannem Ignatium Gregorium tres filios fratres inter se germanos Szreskj quod magnum periculis exponenda quam diuna quesenda educasset quidem per admota periculis exponenda, quam diuna quesenda educasset quidem per Gnosum Antonium Gadomskj parentem Gnosum Szymonem Szreski proinde Domi sue non existentem cum framea evaginata insecute in duellum provocasse advertendo quod ea campo discendentem recepto innumerabilibus capedibus in quod Gnosum Szreskj insecute currum cuntem et campo cum ocino invertisse equos talis ~~currum~~ insecute impetu cum citatum per illos Gregorium et Ignatium Gadomskj filios pariter concussisse et ejusq; concussione per duas hebdomadas prout a fumes facto equis nullam laborem nullum herbusse premissis negata per filios committentes illos Gadomskj conjuges parentes cuncta prosequentes ea eorum laudabilia acta audacia detestabilia insecute Gnosum Szymonem Szreskj modernum actorem verbis indecentibus decusse dissimu-

Starzewskie Concupum Incipe Fenestrum destrudipe Cujus Gmiser Mali Gno
sum Valentinum Sekluchi Complicem Suu Catapse Gnoselum vero Simonem Zare
bki Gnosus Gedomskie non nullis temporibus Lekipe diffamasse iano tantum
modo mi Gnosum Antonium Gadomski Lupi dibus Insecutse, mi alijs vero Cir
cumstantijs mi Obrectis uthuj Inquisitionibus Stenekmundatum Interce
pro Brenuspis Exposatus Sunt Coter Judicium adinvenet et Devenit Curatus
Gnosus Valentinus Sekluchi pro Complicitate Crea Suu asinner de mus
Gnosi Gedomski per Jacs Starzewskie per Curiam Castri Gnesn Do
ceat ad Gehadendum Citandum Septimanis Jurta Gnosus Simon Bara
bki pro Lesionibus uthuj Curiam Castri Gnesn Docens de Actu decreti Sex
decem Septimanis Jt Cunt et quidem Tribus per tres Dies jam Valentinus
Sekluchi per Unam Septimanam sine Interrupsione Continuent et pleas
nec non in Cepesu de Curri tam Gnus Valentinus Sekluchi Penam Quadru
plicem Quatuor decem Marcarum Do Sone Foram Actis Civ Docens de Re
nis Bonis Circa Mugnes mi Cenu Contra dictionis faciendum Tam quo ad
sepsionem Curiam quam Solutionem Mercarum Publicanei Sobo Gnosi Ga
domskim Cojugibus Servant et realiter Commerent, Gnosper Simon Bara
bki pro ut in Domo Propria Circa Suu asinner per Starzewskie Gnosus Gadomski
Facta, Gnesn et Complet decrat Licet Inquisitionibus Sibi Gravatus tamen
pro Abductione Gnosorum Gadomskich Actoratus per non Culpationem Re
ne Commendatus Licet ad Instantiam Sui Restitut a quo Actor Sua Evasione
a Penalitate Liberum Judicium Fault et Pronuntiat Damna vero Partis
Actoreal Sibi de Praemissis quae habere Cupit per Gnosos Gadomskie Habita De
gestis Consenbenda tum et Vulnera Mesp Gadomski Abductione Percepta
Respectu quorum Leoniam Actionem Legendi Cum Gnosis Starzewskie Judi
cium Tanto dit, pro Legenti Judicium Suu nem Cadentia mi Reubz
es attenata Celebranda Comprabare terebuntur quae post quem Sub
secutam Comprabationem vel non Judicium Decernet quod Jtem et Su
stitue Litis Dnis Observato. Gnosos vero Brudzewskie ut Inquisitionibus
nor Redargutos Judicium Liberum fault et pronuntiat

Inter Gram Mariannam Hrebosska olim Gnosi Hrebosski cum olim Gna Anna
Karska praesentem Filiam Jus Kowska Consortem Actricem per Gnosos Joannem Ko
Lecki Filium et Inceptum Procuratorem et Gnos Fabianum et Stasia
um Hrebosske Fratres Inter se Germanos Citatos per Gnos Fabianum
Hrebosski suo et Fratris sui nomine, Comparentibus et Reum Judicialiter
Contpvertentibus quorum per Actorem Contrarium Judicium Exandatis Deudendo Citationem
Partis Actoreal Re unde quidem Judicio Sue Deducitur Gnosum Stanislaum Hrebosski olim
Francisci Filium cum Gnosa Ludovica Brudzewska futura sua Genera, Jmmo assigna
tionis Dotis Gnosae Mariannae Hrebosska de substantia matrimonii ea Ker
suiana Summa Mille Florenos Polonos contracta sub Data Die 18 July Anno 1720 in Bonis
Ptonnea Conscripto Spondalitio assignare ex Fundo Hereditatis Omnibus ut pote In
scriptione Contenatis Genij Apostolici Trecentis Sexta millesima Festo Sanctorum
Petri et Pauli Apostolorum Caprus 1709 per Cunctos Gttlarium Hrebosski in eisdem
Comparentium Matris Subsecuta Protestatus Consanguineae Mutatis vero
Olim Gsti Stanislai Karska Matris Subsecuta Protestatus Consanguineae Mutatis vero
Dostis Gnosi Gnosae Annae Karska Primo Gnosi Hrebosski olim Gnosi Thomae
Kowalecki Consortis pro sua Quarta Parte Mariti Interedentibus Patris Gnosae Catharinae
Hrebosska

Nieborska Intermediatae filiae Heredibus Ignosum Thomam Kowalski
Leuid Unum Mantum obligoriale Dictatione sub actu Feria Sexta ante
Festum Nativitatis Sancti Joannis Baptistae Anno 1763 Coram actis Civitatis Florent
de Summa Mille Quingentorum Florenorum alb. argenteae monetae per numerabilium in gyosta
Quingentum Florenos Polonicos motivo Successionis altra Contractum Disponsationis
una cum reciprocitate subsecuta Inspatam Ignosum Thomam Mille Quingentorum Flo
renos Polonicos alb. argenteae monetae et subtantia Hebraeorum Levasse alteram Medietatem Summae
me Matrimonialis Kassianae Ignosum Mille Quingentorum Florenos Polonicos alb. argenteae monetae
Capite Ignosi Mathiae Nieborski et Eadem Ignosa Anna Kassa praedenter et modie
ni Onis Existentibus arcta Bona Patrima Nieborskiana Ellapsae praegua Summa
non probantibus Patris Heredibus Ignosi Mathiae Nieborski et olim Ignosa Anna
Kassa praecedentis Ignosum Zachanum Nieborski olim Hilary filium et
Ignosos Kowalskie Conjuges Cujusq. Spectatione Successionis ad Eos Intestatum
Devolutae Inscriptis Ex Adversum Eius ac Hereditatem Petitur non probasse
Quo circa Respensa Tandem per Competenti Actum ad Inventa Bona ea
probabitur Ignosi Mathiae Nieborski Heredibus Summam Ignosum Mille Quin
gentorum Florenorum Polonicorum Solutionis Hereditatis Ignosi Mathiae Nieborski
olim Ignosa Anna Kassa prosectibus circa Bona Patrima Ignosi Zachari
Nieborski Hereditaria Emptionis Directam manendam Judicium declaravit Non
Videndum ab Eadem per Quingentum alentum Florenis pendendam Judicio
Quo Interest Patronimicam Substantiam Nieborjanam exqua Ignosi
Kowalskie Conjuges Pretenditur Dos Necessariam esse Condescensionem
Judicijus alit Ignosum Camerarium Primum Atoeni Capitulo Tempore
medio Gentilitia tempestiva Arrestatione matuo partium Compa
rendo Respon. ad Inveniit Quod Judicium Quorum ab Presumitur ubi Duorum
Tantum non Obstante Condescensum Ante omnia Comportationem Documen
rum Mesapar Substantiae Patris olim Ignosi Stefani Nieborski de
Licite Enucleantur Pretio Juramento ac Experiendi Ingressionis
Injunget Ligitatorem Onerum Peraget Oneribus Legendis de Termi
petentium Prosequabit de Desolatione Hue Separatione Ingredi et Investigabit
Termi Omnibus et Singulis Pretensionibus Observatis debitantibus in Ordine
assignationis Dotis Ligue patientiae Finaliter pro Exigentia Legum Justitiae
Virorum ad Documentorum Decidet et Disjudicabit Cujus Decisionis Partes de
sere et Acquiescere sub Pena Prout Ordo Condescensionis Super
Parte Contravenientes Publicam Debebunt ac Fiere Tenentur Lucta Pena
um Marcarum Polonicum Parti per Partem Compensanda Judicium Bo
rum Instantia Solvere Decreta Generaliora

Inter Magnum Thomam Dessuszewski Podstolatum Lancicensem et Magnum
Bernardum Rozembski Subjudicem Terrae Dobrinensis Citatis Partibus
Comparentibus et Causam Judiciaiter Controvertentibus Quorum Partium
Controversijs Examinatis Decidendo Citationem Partis Actoreae Quando quidem Jud

Judicio suo deduxit contra Thomam Rosciszewski Locullatorem Segnen
sem delibus Judæis Liwek Rauzki Jacob Sarna, alt. Salamon Sempto certo manuali
Die decima Octava Julij anno 1764 in Bonis Admodum Reuerendi Patuato Summum
um mille quingentorum Florenorum Polonicorum ex prouisione Lex Judaica accessu
se Cosi Jnfidelem Judæum de pedita sua substantia mercatoriali pro tunc Respon
dentis duc, ut pote Jnfidelem Jakub Sarna super summam quingentorum
Florenorum Polonicorum, jam autem Jnfidelem Judæum Liwek Rauzki super Sum
mam Octingentorum Florenorum Polonicorum quæ per unanimi consensu
Juramento Cuitas Decreto Condemnatorio ad tunc Bonorum Ville
Krupczyce Feria Secunda post Dominicam Sanctissimæ et Individuæ Trinitatis
Anno Domini 1766 Inter Nobilem Bernardum Kozebrodzki Subjudicem Dobrinen sem
et Creditores de substantia olim Generosi Franciski Kozebrodzki Pincernæ Dobri
nen sem Structuris Eius Germani Concurrentes pro tertia parte pro alta pro tanto Actus Grenis
Dobriniensis Feria Quinta ante Dominicam Sanctæ Margarethæ Virginis
et Martyris Oblatuato adjudicatas per Jnfidelem Judæum Jakub Sarna
Sempto manuali Expiranabo die vigesima Martij anno 1768 in Curiata
Dobrin data, actus Grenis Dobrinensis Feria Sexta post Dominicam proxima
Cras anno Jngrossato, nec non Jnfidelem Judæum Liwek Rauzki in tunc
Speciatim Sempto de Deuenditionem die 20 Aprilis anno 1763
in Dobrin data oblaguentis Expirante officiosa Sub Actu Feriæ Quartæ In
dicis Pascæ proximi Corporis Christi Dni anno Cursanti in Oppido in Judæi
Tribus Quascheque Data sua Thomæ Rosciszewski Locullatori Segnen
sem Transpassus spes, in Fundamento quorum Transpassionum tunc in
Rosciszewski modernum Actorem ad tunc Judicium suum Bernardum
Kozebrodzki Subjudicem Dobrinen sem Constitutione Emolumenti Summa
rium Ejusdem Officientium Summæ Mille Florenorum Polonicorum Quatuor
ab Actu Ejus Judicatæ Convictisse Dominum Competentis Actore et Actione
Adhuc Sartibus Respondere mandat in Respondendo Quam Signden
Mus Bernardus Kozebrodzki Subjudex Dnus Dobrinen sis Circa Substantiam olim
Dni Franciski Kozebrodzki Pincernæ Dobrinen sis Actionibus Emergen
vatam Dudie se Litat Adquam Substantiam Mus Rosciszewski Cum Sua Sum
ma Transpassa Decreta Cuppra sempto adjudicata recurrit Decretis Tribuna
libus Primo Feria Tertia ante Dominicam Sancti Pauli Eremitæ anno 1764
Inter Cum Mi Kozebrodzki Abuna et Mum Zaborowski pro tertia parte pro tanto
Secundo Feria Sexta post Dominicam Sanctorum Quinque anno 1766 Inter Mum
Jacobum Champski Subjudicem Florenorum et Generosos Galenski Conjuge
as alios Creditores Probatis Adstrictionis Resolutionem quomodo se habet
Circa Substantiam olim Mi Franciski Kozebrodzki Volentibus obstantes Capu
Officiose facto Tutatur Curatorem Emptæ Substantiæ Sic pro Substantiæ Liberpent
Quorum Decretorum Series Lata in Judicio non succumbat pro tunc in Ejus
dem Causam Mum Kozebrodzki Subjudicem Florenorum Competit Magnum Rosci
szewski Locullatorem Segnen sem Mum Kozebrodzki Subjudicem Dnus Florenus Dobrinen sis
in Judicio Tribunalitio Feria Secunda Pridie Festum Sancti Nicolai Pontificis
Celebrit die Quinta Decembris anno 1766 in Curiam Solutionis Empte
Summæ se Condemnare permisit Quatenus Mus Rosciszewski non Cre
Creditores olim Mi Franciski Kozebrodzki ut pote Cuppores olim Mi Jacobi
Champski per Mum Subjudicem Dobrinen sem Laudato Expensato Expensa Substantia Circa

circa summa premissa pro Legali et ejusq; Mu Rosciszeski Regnia agnita causam presentem Locum tenens Modernum Actorem pro attendendo juramento de per Curatorem olim Mu Francisci Rozebrzeski Substantiae per Mutuum vero Bernardum Rozebrzeski Subjudicem Dobronen Expendo demandatae Collocatione Creditorum vi stylo Suprascriptorum decretorum Tribunalitiorum Judicia Tribunalitia Mu Detinionem Judicium Remittendam censet Remittit, proventibus decretis vacuis conservando ejusq; in predictis Judicijs Tribunalitiis causis adductatione Mutuo Peremptorium decreto Paenitentiae

Inter Gos Joannem Gos Zeyski et Mariannam de Zbyszenskie Juniem Conjuges Actores per Procuratorem Mathiam Mazowiecki Colonum Warbarum de Nieszutowskie Gnosi Joannis Gos Zeyski Consortem Felicitam Urbanam Matrem tum Mathiam Gnosi Joannis Gos Zeyski Consortem de Zbyszenski Juniem Conjugem Krasnowskie Citatos Urbanum et Apolonium de Zbyszenski Juniem Conjugem Krasnowskie Matrem et Urbanum Suri et alium per Cosel Mis Gos Zeyska et Krasnowski Matrem et Urbanum Suri et alium Citatorum nomine pter Comparentibus et Secum Judicialiter Controversiarum quarum Partium Controversijs Causidicis Decernendo Citationem Partis Actoricalis suspenso toto negotio Recessum est Commissionem Judicij cum Generali Plenum Decisionem in Praedium Bonorum Laborum in Tenutis Citatis tempestiva Assistentia mutuo partium Sumptu Colendorum adhuc Judicium Quorum ubertim unius ubi duo absentia non obstante Commissorum de absentium Judicialiter Separatione Sive Depositione Defectionis Indentijs Bonorum Inquirendi et Investigandi Repositionem Expulsionis et Juramenta Capi et Dari Factorem Omnimodam Cui et cuique Competentia Restandam Demandabit Partesq; Tenabiter pro Regentia Legitima Justificandi Termini decumentorum dein et Disjudicabit et Moderabitur Cujus Decisioni Partes Parere et acquiescere sub Poena Juris in Termino prodefensionis Superius Parte Contravenientes publicandi debebunt ac Teneburtur Lustra Poenarum Marcarum Polonicarum Parti per Partem Compensandis Judicium hic in Judicio Tribunalitio Decreto Paenitentiae

Inter Gos Franciscum Parentem et Thomam Urbanum Loginskie Actores per Procuratorem Franciscum Parentem pro et Pro Julianna Pter, Et Gnosum Antonium Luszczki per Gnum Ignatium Leszczki Urbanum Citatum Pter, Comparentibus ex Lecum Judicialiter Controversientibus quarum Partium Controversijs Causidicis dutis Decernendo Citationem Partis Actoricalis Judicium Decernit Decretum Intendo Intercisae Nuptiali ejusq; Mensis Februarij Anno 1759 Inter olim Generosum Rosalium de Mahomaysie Brzuszewski Notarij Lechanoviensis olim Gnosi Sandri Brzuszewski Consortem Felicitam Wadzinski Abuna et Gnosum Franciscum de Mahomaysie Brzuszewski Parte ab altera Consensuata et Decreto Tum Poenae Poenae Pro die Festi Sanctae Mariae Magdalenae Anno 1763 mi Consilio Generosi Moderni Actorem Abuna et Gnam de Mahomaysie Brzuszewska Partes ab altera pro Lato Summam Quingentorum Florenorum ea Summa onerosa Nulli Impedimento Dotem promerienti a plus Gnosum Antonium Luszczki Consentiente Decreto Suprascripto adjudicatam olim Gnosam Margaretham de Brzuszewskie Ruszczinska moderni Actoris Consortem Respicientem et pro Cum Dotis Naturalis Lecti Joannis Baptistae mi Amplectenti Judicium Coram Actis Poenae Poenae sub Poena Juris mi Causa Contravertionis Circa Manerem Tenendam publicandi promerientis Secundo per Valentem providendi Gnosus Antonius Luszczki Gnosa Franciscus

Locum

Regimelli Szwat Lustra Renea Virum Marcanum Ludone Barthen Mo
satisfactionis et Subrogare Eor Judicio hac instanti tota Evidencia
cieli presenc repos

Inter Wlem Antonium Goszczyckii Actorem alter et Valentinum Kruszewski
Citatum pter comparentiby et Secum judicialiter controvertentiby quarum Partium
controversiis Examen deciendo Citationem Partis Actoris Judicium decernit Curia
nus Nob Antonius Goszczycki Votum proprium
petorum Claudii Pabr data die hodierni instanti Presbit Juramentum attu
tante Parte mihi adstante Eor attestato Judicium Sententiat Curiarum Quarum
Valentinus Kruszewski pro Acceptis Exemplis Libellorum petet Quos Antonio Godzi
dui Edictam Votum restituat Seu Correspondentiam et quorum Instant et
nec satisfaciendo Repraesentate Nro Lustro ni Pars Citata Penolut Proinde
judicium Partem Citatam a quasi Impetitione Actoris Liberam fauit et
pronunciat Quos vero Kruszewski Salvam Repetitionem Exemplis quotie
apud quem de Jure venerit Precaut Edicti Decreti Denique

Inter Stanislaum Kostka Zychazewski Actorem pter et Quos Eleonoram
de Strzepczynskie olim Quos Michaelis Wotowski Relictam Consortem Ma
am Matrem et Stanislaum Wotowski Filium Citatos per Joannem
Gumowski Inscriptum Plen potentem et Quum Alexandrum Wotowski
Citatum per Matthiam Wagrowiecki teneri Comparentes Quos orum
Alexandr et Stanisl Wotowskich Reduere Plenipotentiam a Principalib
suis ad Instanti et Quoniam non producunt quicquam ab Inscripta
Compositione Recedunt et hos Principales Condemnare permittunt Pro
inde Cum Comparente Quosa de Strzepczynskie Wotowskiej Consorte Relict
victua Matre Suspenditur Causa Generi ad Confectionem Rei parentum
Cum Conservatorie Principum Quos Alexandro Paulo et Stanislao
Filijs Wotowskie Citatis Rei parentibus Permittitur Condemnatio Ad
modum Solutionis quotie Centum Octoginta Pl. pro Redditis Moti
tunc Consensu Antici ni Nomi Quos vero prat Equitium Contractus
Arrendalis Possessionis Renutam Relictis Circumstantiam per Illam
Parentum Citatorum Evicti denegatis Ad quem publicandam Ad alter mihi
et pro Peragenda Executione Remittitur ad Mum Loci Capitaneum Publicad

Inter Stanislaum Wotowski Actorem pter Pandem Romian Quos Paulum Bze
zki presentem Nomi Rei parent et se Condemnare permittat Quos inde super
Eor Institutis Solutionis hominarem Cum Provisionibus Proveniens permittitur
Condemnatio et pro peragenda Executione ad Mum Loci Capit Publicad

Inter Adamum Andream Bartholomeum Jaxienski Praepositum Jezierscen
Actorem et Citatum per Joannem Gumowski et Quos Valentinum Kruza
nowski Theodoram de Strzepczynskie Juniorem Conjugi manentem Insp
wskie Jaxienskiego Reginem Innuptam Citatos et Actores per Adamum Matcho
wski Inscriptum Plen potentem, Comparentibus et Secum judicialiter contro
vertentibus quarum Partium Controversiis Examen deciendo Citationes pertu
um utraruscq ad Suum Judicium Edictas Licet quidem Illustris ad modum Re
verendus Bartholomeus Jaxienski Praepositus Jezierscen ad officium Cens
Plocens pro Extractione Laborosorum Antonij Zayciak et Gregorij Star
Czyki cui de Rerum Klobukowo Nro Lendy Profugorum et officiosa Assecu

fundatorum Conventus ejusdem Probatus, Coll ex officio absente pro tunc Coll Perill
istri Andr Praeposito Jezerscheni Gregorio Starczyk pro Custode ad Antonio Lay
czak praevento fundatorum Conventus ejusdem Probatus, Coderum officio Cons
Plucenei Feria Secunda, Inde Festi Sanctae Agnetis Virginis Martiris et Mar
tyris Anno 1766 inter Cunctos Andream Jaszenski abbatem Et Generos Jacobum Ge
lowski et Rosaliam Petkowska, Primicerium Andream Josephi Strupczewski Juniorem
Conjuges Parentes tum Generas Theodoram et Mariannam Strupczewskie Nobiles Jun
ptas ibi Primo Thoro procreatas, Filias Honorum Ktobuckich Haeres Jaszensis pa
abaltera, Decretum non ex probata Propietate Subditatus Exactorum
Laborosorum Antonij Layczak et Gregorij Starczyk de Bonis Ktobuc
cesi profugorum, et Patronum Jam Literi Metrices Natalitiorum ge
Jugnitionibus natalitia vel alumnatus Probandi sed Juxta Legnesis a
stu et Statuto Edictos Laborosos non prevenit, exinde ad Statutionem et Lit
ditionem Coronae Subditorum non tenetur, Andreas Jaszenski eo ex eo motiv
demandata prosequentibus Primi Evasione decretum Gravamen sentiens Pro
tatum suo in Judicio Infert Subalternum Sub actu Feria Secunda post Dominica
Misericordiae Anno Cal Inter Partes Easd Praetitae Evasionis prout Laborosum
Gregorium Starczyk arestum non prevenit Jam Autem Antonij Layczak ar
resto Praevento absente pro tunc Inde Jaszenski Protuli Leper Impugnidem
Statutionem ad Evasionem Judicium Probationes Propietate Subdit
tus ad Competentiam Actoratus et Actionis Praeter ipsa Statutionem Im
Actis et Coll in Anno Latradictionem Simultanee demandando Subsecutum Im
sentium Judicio Deponit Contra que Decreta Supra fectus Andreas Jaszenski Jam
numerosis quorelis Immorabilem de actu Sabbatho post Dominicam Lae
tarum Anno 1766 per Admod Andream Dei Archidiaconum Jaszenski Praepositum
Jezerscheni Contra Gnesas Cathowskie Cathowskie Parentes et Strupczewskie Pa
ad Instantiam Impugnationis Antony Layczak Praetimore Aresti pro tunc absente
Inde Coll Inservientis ad evasionem hoc in Pro Indemento Judicium prohibentes Statuti
mi ad mittere negventes ac Insubsistentia Decreti ex inde Gravaminosi altero Pro
Quarta post Dominicam Misericordiae Anno 1767 Coparte Quod Contra Coll ad Generum
Valentinum Ferdzeinski Burgrabium Orae Plucenei Generosum Theodorum Strupczew
manum de Insubsistentia fit Et orabile Statutionis per Decretum Et arabile
demandate Reproductionis Cujus Alienationis manualis Coper Coll Antonio Layczak
men Falsi et in Decretum pro ut Suspecte non Connotatae Prosecutus Praesentem
ad Judicia Tribunalitia Dominicae Actionis ejusdem Celebrata
Causam Dilationem, tam per Interpositas motiones et non Connotatas Praem
Terminos Institutos Coll Amputatos Et ultimarium Decretum Contum
ciale Feria Secunda post Dominicam Invocavit Quadragesimam Anno Praes
post Convictionem in Terris ex penalitatibus obtentam Inter estate Partes Reclusae
rietatum Judicatus se ope deducitur Denalitatem Occupicis Quatuordecim Marcarum
Polonicalium nullo exnegotio gravatur ex ultima penultimo Decreto allegat pro
quovis Relevationis decretorum Orae Plucenei Capatanei Praecipis ex Inde
Decreto obtento Praesentium Judicio Provocavit Quo si vero Exhibuerit Krzyzanow
et Strupczewska Virgo Praesentaneo Citatt et Auto
Praedicto Decreto Scitu Executionem Concludunt Literas Cum Ser
Admodum Inde Jaszenski Praeposito Jezerscheni tam Instit
Contraventionis ultimario Decreto Jri Contumaciam post Pre
mian Convictionem, Amputatis Terris ad Judicia Tribunalitia Exhi

Editis obtento Concludunt et juxta Terminos huis adpresens Judicium Editos approbationem tam decretorum quam Processus Executionem Pasek pro Laborioso Antonio Łazarak, Contumaciter Judicato sibi demandandam inferendum Quibus ex scripto Statuti Dni Resolutioni Judicij debita Cura et Status Causæ tum et Cognitus Processus Eorum Decretorum obtenti mora Compellunt Unde, pro Resolutione Decretor Cognitoq Processus ac Dei judicatione Causæ Partes Comparas cum toto Eorum Negotio ad Judicia Tribunalitia Dni Dethroniens Remisit Remittitq Presens Conservando Jus Partibus In Illis Eorum Comparendi sine quam ad Citationis Peremptorium Decret presens rigore

Inter Nlem Cathonium Jerzywskie Actricem in Assistentia Gnosi Lii de Kurzli Antiempster Et Gnum Sebastianum Valentinum Smoniewski Citatum Teneri Partem actoream docere Partem Citatam de Termino et Contentis Citationis Citatoriæ Cui dicy in Instanti et quotiam non docet Pars de Judicium Partem Citatam a Tribo Partis actoreæ Liberam fuit et pronunciat

Inter Mum Ignatium Lempitawski Venatorem Dobrinens Dominium Reunion Nles Paulum Linczewski Administratorem et Albertum Krzyzewski tum Tres Laborantes Lapentium Vadelanium Nicodemum Kubkiewicz Albertum Sartemborski de Boris Drozdow Subditos actores per Nlem Paulum Linczewski Suo et Juramentorum Actorum nre Jpter Et Mum Josephum Victorinum et Michaelem Kospodarie Thesaurarij Procuratum Illustrem Adamum Lindi Stolnikum et Gnum Joannem Dramiński Tres Laborantes antedictos Gnosi Drozdowski Dominos tum Laborantes antedictum et Stanislaum Jurnicki Matthiam Pawlak de Boris Kospodarum Marcum Kospodarskich Ambrosium et Antonium Frydericki de Boris Procuratum Illustrem Adamum Lindi et Gnosi Draminski Stanislaum et Albertum de Boris Draminski Gnosi Drozdowski Subditos per Citatos Joannem Gumowski Comparentibus et Eorum Judicialiter Controvertentibus Quibus quorum Controversijs Examinatis Judicium Dedendo Citationes Partium Utrarumq Dominum Causæ Rei Intuitu Patratarum in presentiarum Laborantis Valentini de Boris Drozdow Subditi sui in Judicio veritatis Relatione Executoris Quendis Decidi nequit Unde et necessarium esse Dilationem Scriptorum Resultibus Rite Dignis rej Statæ benefgratiarum Processus non Citatis non Intrantibus et non Notatis ad Contestata Litis et Actionum Obductionis et Declarationis Juramentorum Judicium Sacrum Cadentia et alterat a nr Patrijq Celebrandum Judicium Cessat Terno Conservato

Inter Mum Ignatium Lempitawski Venatorem Dobrinens Actorem per Citatum Paulum Linczewski et Gnum Thesaurum Bendzenski Citatum et Adpter Comparentibus et Eorum Judicialiter Controvertentibus Quorum Partes inter se ex Meditatione

Judicij Sui

judicijchi Compromiserunt gratanter etiam Instantanea Judicialis
Satisfactione et per Nlem Line Zeyski levata Data pro Stanislaviano ex
medio Dumni agnita me Mi Sumptawski Judicium Inter Easd Partes Re
petitur Imponit silentium, et hus in Actis fatibus mutuis Libens fuit et Pro
cedit,

Inter Illustrem Adonod Dnum Josephum Prerosztum Krayhowiene et Gnos
Franciscum Instigatorem Prem Zawsianeñ ac Casimirum Czachorowski
Fratres Interea Germanos Czachorowskie Actores et Citatos per Gnum Celsm
vum Czachorowski huc me et Inscriptum Plenipotentem Et Gnosos M
nam de Gzajewskie olim Gnosi Joannis Stanczyniecki Relictam Co
tem Udalricam Fratrem Mathiam Paulum Stanczyniecki Filios Citato
et Actores per Eand Gnam Stanczyniecka Fratrem Suos et Filiorum Suo
rum pellet Comparentibus et Decum Judicialiter Controvertentibus qvam
Partium Controversijs Laudatis decidendo Primum per Decretum Judicij
Communicatorijs Documentorum Conservatum Judicium Decernit Qv
tenus Partes virtute Eius Decreti Documenta sibi adinvicem Causa
Presentem Circumstantia Fori Conscribendo, summam Communicent Judex Instan
nee et Summam in Satisfactionem Sententiæ Judicij hui Prefinitæ Par
Documenta Comportarunt forsan Contigerint per Decanum Communicato
Documentorum ab utraq Parte Prestiterunt Unde Satisfactione m
mutua adinventa Partibus Causam Prosequi Jubet in Prosequendo Prem
quidem Judicio hic Deductum est Item Joannem Czachorowski olim
thej Filium Nli Stanislai Ktto Lidowska Futuræ Consortis tam inter
Dotis qvam descriptitiæ, simul junctam Summam Quadringentorum
Lagnitæ Florenos in moneta Sulicet albe argentea Sine prouento Mone
Coram Actis Curiæ Decani Feria Quinta post Dominicam Conductus
Sche Anno 1642, Inscriptæ hunc Item Joannem Czachorowski
Item Bartholomeum Czachorowski Cum olim Nli Stanislai Ktto Lidu
wskiej Consortis, in Primo Matrimonio Thori Sociatæ Cum q olim Gno
Bartholomeum Czachorowski Celicti Joannis Stanislai Czachorowski Filium
Nobili Dorothea Wtoczenska qua Consorte Sua Futura, Summam Quad
gentorum Florenorum Polonicorum Coram Eod Actis Curiæ Decani Feria Sexta post D
Purificationis Gloriosissimæ Virginis Mariæ Anno 1654 Inscriptæ
sui hmis Inscriptionibus Sortem Stanislaviana dictam in Ordinaria
post Deductam Cum Bartholomeum Czachorowski Primam Sortem Quam hereditariam ex Capite olim Nli Joannis Czachorowski
justa Natura post Parentem descendentem Contractu Resignatorio de Da
Cus die Decima tertia Junij Anno 1674 in Bonis Dertzino Consen
Manibus Contrahentium Subscripto, Gnosi Joanni Zaluzewski pro
ma Sulle Florenos Polonicos albæ argenteæ Sine prouento Monetæ Disven
dipse Summam Eand pro Pretio Constitutam simul Gnosa Dorothea Wtoc
uskiej Consorte Sua, in Confirmationem Inscriptionis Suprascriptæ Con
alis Summæ, Summam Trecentorum Florenorum Polonicorum Circa hereditatem
mipse Sortis Deliquisse Secundo Gnosum Zaluzewskie Primam Sortem
reditariam in Bonis Zaluzewko existentem in Summa Quadringen
num Dyne sive Obligatorio dimittere ac securare Deliquum pro Cessat
Orenibus ad Complementum totalis Pretij Sulicet Summæ Mille

Pyne Condictabe Arcu Juris ejusectorem olim Jmosum Joannem Zakrze-
wskiu Jus pacis eundum derelicquise, vigore ej Guszl Contractus olim Nlem
Bartholomeum Czachorowskl olim Joannis Filium Sue et Nobilis
Dorothee Wtoczewskia Conjugis Sue pacem proeo cavendo Actis Cren
Plocen Feria decima Jmo Octo Festi Natiuitatis Sancti Joannis Bap
tiste Anno 1694 Nlis Joanni Zakrzewski Resignasse Nlem
vero Joannem Zakrzewski Jubuno Coadutu pro Loco ac Jbidem
facte Resignationis Jortem Suam Hereditariam in Jsum Za
krzewski juxta prosecutum Contractus in Summa Quadringen
torum Pyne obligasse Altera ej Jmosum Joannem Zakrzewski Sortem di
cte Rogalowizna ab Jsum Czachorowski Existentem in Medio Pagi Nem
Apprehendisse, Cuiej Jortem Jmosus Zolterowski pro Patrata gwedam Re
ce Jure Molestasse, et modo Traditionis perfalsigiot Annos Remisse deinde
et Cetato onere Circa contractum Resignationis, Nlem Hedrisum Stolbu
wskia olim Nlis Joannis Czachorowski dicte Rogala Primi nuptus Secundi
bem olim Nlis Mathay Kurowski Felicitam Consortem Viduam prote
m Egestate Existentem per Jmosum Albertum Joannem Lim nowinis
in Wschowa et Rzechocin Magna Zolterowski Lubuscien Tene Za
wskien et Notarium Cren Actus Plocen ad ultima usque Gus Ten
pora Adventen vicu et Amicu Sustentatam, Eidem Jmosi Zolte
wski Coram Actis Cren Plocen Feria Sexta Jmo Octo Festi Landeste
Dnyis Vidue Electe Dei Anno 1700 decem ma Quadringento rum
Sexagintta Pyne Inscriptione Lipenius Specificata Anni Millesimi Sep
centesimi Quadragesimi per olim Nlem Joannem Czachorowski dis
cendentis Parentem Recognita, ea promittit a Actis Sectione Praesu
ptisse Nlem vero Joannem Zakrzewski Sortem Felicitam Rogala
lewizna Cernentem Sepe Oneratam Patris Sui decedentibus Jmosus
dzie Zakrzewski Filio Suo Consedisse Jmosum Andream Zakrzewski
Filium nimse Presepius gravatus Jmosi Joanni Stanczynskim
Kotelyn Hered Effectum Sortem Rogalowizna ab olim Nli Bartho
lomeo Czachowski per Parentem emptitam Coram Actis Cren
Plocensibe Feria Quarta Pridie Festi Sancte Margarethe Virgi
nis et Martyris Cum assumptione deportationis Onerum per Juni
oresitorem Resignasse Nles autem Antonium et Thomam Czacho
wskios Fratres Jnter se Germanos ex Jmosis Nlis Bartholomeo
Czachowski et Dorothea Wtoczewskia Conjugibus Presidentes Filios
Jmosum Joannem Stanczynskim Kotelyn Hered ultimarium
Sortis Rogalowizna Junioresitorem non prerehabitone Gusdem
Sortis Sed pro Solutione Summe Quadringentorum Pyne Polon
Presepisse Decretum Solutionis Summe Supra scripte Actis
Dorothea Wtoczewska Matronimicil Capax in officio Cren Plo
cen Feria Secunda post Dm Rogationum Anno 1732 Co apud
tasse Jmosum Joannem Stanczynski Feria Secunda in vigilia Fe
stu Nativitatis Sancti Joannis Baptiste Actis Cren Plocen de Di
genta Satisfactionis Premisso Decreto Lod Ad Manifestationis

In super Cum Grosum Joannem Stawnyczynski Sangwam here-
dem Debitae Sortis Rogationis Summam Quadringentorum Zl.
in moneta argentea ea onere Ktobukowiano Infectitiam mu
Alberto Zoltowski Judici Crem Plocens ingore Juris per olim Parentem
Ejus gressi ipsedicante Cesidone officiosa Oram eadem Crem Plocen
Sten aecunda in Vigilia Festo Nativitatis Sancti Joannis Bapt
Anno 143 Sive Emundando Suam Hereditatem Per exhi-
tantoq tempori spatio per varias manus ambulata hereditate eid
praescriptum praelibatarum Transactionum Modernorum Auto-
per Avum demissa per Cum Avum et Parentem Thomam
ac Etiam Antonium Patrum Germanum Zachorowskie non
relamasse quinimo in manutentionem eiusdem Transactionis
pro Solutore Summae Matrimonii Vtoczeniane per Parentem
moderno rum Autorum Ejusse modo Primum Modernos Autores
Cessationem Donationis a Olim Nobi Barthlomeo Czechowski
Olim Nobi Joannis Zakrzewski et a Filii Quasi Zakrzewski
videlicet Andrea Zakrzewski Personam ultimate Quondam Jo
annis Stawnyczynski Diligenter tanta multitudine Transa
ctionum Corroborat tarum Efflagitasse Qui circa Studen
do Justitiae et aequitati attenta deportatione Onerum eidem
dicta Sorte Rogationis Una Approbatis Donationibus Emissis Ap
ta Manifestatione ea parte Modernorum Autorum Contra Actis
Parendo et Aviatis uti praepotens Feria Quinta, post Dominicam
ni Exaltationis Sanctae Crucis proxime praeteriti Anno 1469 facta, Standum
per Omnia Supradictis Transactionibus uti Secundo Capitis Judi
ciorum adinvenit non nisi Summam Olim Nobi Dorothae Vtoczeni
moderno rum Autorum Carie Germanae, Quadringentorum Florenos
Polon Albae argentae monetae Decreto anni 1432 a Cruce Plocen
adjudicatam nec non ea dem Complementum Praedicti Contractus spe
deputati Mille Tyne Polone pro Solvita Sorte Rogationis Ap
pinati, Decisi ultra Ordes Ktobukowianum deportatum per
Grosum Joannem Stawnyczynski Emundando Suam hereditat
tem gressitam, Desiderantem Summam Centum Quadragin
Typsh honum utrasq efficientem in unum Summam Quingen
torum Quadraginta Typne uti ea dem Provenient una Cum
Provisione Cum Grosi Czechowskim Modernis Autoribus Compe
tere debere Judicium declarat Decernendo Quatenus Debita
et hucusque Olim Grosi Joannis Stawnyczynski Emundando
et quidem Debita Jura hac de causa Debita et Reformation in
futurum vero hereditatem per Parentem quaeritant Summa
Florenorum Quingentorum Quadraginta Typhon una Cum
Provisione Summam originaliter non Valente Jpt et pro

Cmo

Anno Diem Nativitatis Sancti Joannis Baptistae in Anno presenti
Judicii coram actis Curiae Plebani sub Poena Unius marcarum
venturarum circa Maenia faciendae Publicandae admanus actorum
Solvat et Decalter Enumeret Lustra Poena Trium marcarum Polon
Partium Altero Absentium Citato et Subsigne Curiae Judicio hoc tali in
stanti Solvendi Respiciendum motae Litis Juris Capationis Dona
tionis per olim Joannem Joannem Starotypinski Regentem Cau
to tempore Scripto, non per antecessores Actorum non reclamatae
Sunt Actores Judicium Sententiat, et decernit Quatenus Gnus
Czachowscy Poenam Duplicem Quatuor decem marcarum Polo
Parti mo Altero Supra scripto Judicio hoc per Medium instanto
Solvant et Subsequiva Poena Unius Decalogestro Pralium Extendenda
Poenas vero Personales ex Praescripto Legis promeritas attento Statu Spi
rituali Illustris Admodum Gnedi Czachowscy Praepositi Krakoviensis
Judicium Exclementia Dei Judicet et Amdonet Decretum Plenipotentiae

Inter Gnum Joannem Draminski Actorem per Gnum Joannem Gumowski Plenipo
tentem Praescriptum et Magnum Ignatium Venatorem Labrinesse Citat per Gnum
Mathiam Mazowiecki Comparentibus et Decum Judicialiter Controvertentibus
quarum Partium Controversiae Excedatur Decidendo Citationes Partis Ad
Legis id Causa Praesens Instituta Pretensionum versatur Unde Pars Actorea
pro sequenti Judicium suorum Credentia et alternata in Manus Celebran
da Registrum Peragat Conscriptum et Valorem Earum Genus Comprobet
post quam Subsecutam Contrabationem vel non Judicium Decernet quod Ju
ris et Justitiae Ent Anno Conservato

Inter Nlem Matheum Pilitowski Actorem pter et Pnses Joannem Wy
zwicki et Felicianam de Zaborowskie et Catharinam Gtis de Zaborowskie
Gnosi Josephi Smolenski Consortem alias uxorem Conjuges Citatos per Gnum Bar
tholomeum Stepkowski Mum Theodorum Radzyminski Succamerarium
Czechaviensem Citatum per Gnum Matheum Mazowiecki Comparentibus et Decum
Judicialiter Controvertentibus quarum Partium Controversiis Excedatur Judicium
Decidendo Citationem Partis Actoreae Quando quidem Judicii Deductum est
Nlem Matheum Pilitowski Contra Quondam Patrem olim Mci Thomae Zaborowski
rie Notarii Terr et Regni Cracoviensis Intuitu Summae Centum Florenorum Polo
norum Judicio Jaskaviensia Citatis Contractus Permutationis a Mca Szymanowska
cui habiti olim Mci Thomae Zaborowski Datae Quae Ejus non recepitur Scripto
nes Selectorum Fundorum non Citentiatae, Coram Actis Curiae Czechaviensis
Poena Pertia post Fm Festi Michaelis Archangeli nempe Die Prima Octo
bris Anno 1741 Exercitatae Quo Circa Judicium Decernit Quatenus Ju Nlis
Matheus Pilitowski Virtute Supra scripti Mandati Realitatem Summae Qua
centum Florenorum Polonorum olim Mci Thomae Zaborowski Convenditae et a
Judicibus Zaborowscianis Manumicandum Justi debetur Solvitur Nlis
Ad Pronuntiandum Juramenti Lotharingi Instantaneae Pandem Sue
Stitit Nlis Matheus Pilitowski Lotha Lypraescripta, Quo attento Jura
mento Judicium Decernit Quatenus Meus Radzyminski Succamerarius

merand Cechanoviens Eiusdem Successores Laborowianos et dimm
olim Mri Thome Laborowski Propria Successores Jus respicientes defal
cando Libr gestam Jurisdictionem dimmam Centum Plocens Polon Jura
menta ad presens Electam Gracen a Mro Laborowski debitam Gracen Mri
Mathei Plutowski Anet pro Crastino Festi Natis Sancti Joannis Baptist
coram actis Crese Sechanoviens m Anno Presenti Jurdenti Sub Pena Bun
m Casu Contraventionis Circa Maiorem Jurisdictionem Publicande pre
via mixen Persolventis Recognoscenda per Successores Laborowianos ac
ceptanda Transfusione Solvat et Realiter Exhuneret Lucta Pena
Trium Marcarum Polon Parte medietate Solutionis Cpau et Subinge
re Curie Judicio Protocoll m Instanti Advene Decreti Prene Cigore

Inter mum Josephum Jezewski Clerestinoni Rei Maiorem actorem per Ejus
phum Lo Zlowski Et Stanislaum Jus Valentinus Zoltowski Burgrabius Crene
Plocens presentem Anno Dni Paret, et sic Condemnate permittit Inde Jus
Curie Permittitur Condemnatio m Locum Citra dictionis Documentorum ad
Bona Status seu Summam Libri hesentem Spectantium Sad quam Publi
cand, ad alter Mri et pro Peragenda Executione Remittitur ad m Locu Capit
Publicat

Inter Perillustrem Andream Antonium Zdzienicki Canonicum Cathedra
lem Plocensem Actorem per Ejus Joannem Gumowski Plenipotentiarium Inscripti
Nec ac Spectabiles Antonium Jendrzejewicz Medicum Civitatis Consulem Onuphri
um Kennik Adamum Kulpinski Antonium Silowski Jacobum Matusze
wicz Acalios Consules totiusq Magistratum ac Communitatem Civitatis
Jacobi Regie Metis Excepto Thomato Pokrasno Starozakrzki Civitatis per Ejus Mtre
mum Mutodrowski Et Adem ac Spectabilem Fabianum Starozakrzki
Consulem Civitatis Regie Metis Plocens Citat per Ejus Josephum Pod Lo
wski Comparentib et Secum Judicialiter Controvertentibus Quarum Par
tium Controversijs Exactis Judicium Resolvendo Remissionem Der de
cretum Crene Plocens Terre Secunde pte Dm Jure carte Quadragesima
lem Proxime Juliet Die Primo Mensis Martij Anno Presenti Inter Par
tes Lecta pro Lecta dictantibus Cognitionibus Stante Cognitione, mani
festationem Venerum, unius Sabbatho post Cineres proxime Juliet Die
Vigesima Septima mensis Februarij Anno Presenti per Thomatos Lucam
Keys Stanislaum Cybulski Civitatis Plocens de Quarto Scabinos Sive
Alios Magistratus et Communitatis mre Contra Perillustrem Andream
Antonium Zdzienicki Canonicum Cathedralem Plocens Intimu
agravationis et extractorum Competens, alteriusq Pena Certia post Dm
Citate proxime Juliet Die Secunda mensis Maij Coram Ad per Thomas
tes Jacobum Zarembski et Adalbertum Kozierski Contra Eumd Perillus
trem Canonicum Plocens de Insubsistentia Subsecute Remissionis
Certij Licet Primitus Sabbatho Die Dominicali Decimo quarto
Die Vigesima mensis Februarij Anno Cur tamen m Loco Actus Cau
sus minime Rerum Impedire Sedentes Judicarum Suum Judicium
subsecutam et decisam Coram Magistratus et Communitas Acto
rum ipso m Loco Publico Pretoriano Curiali Obeundi sub Die Vigesima

Lecunda, Julij anno 1686 ad contrahendum onus m necessitates Publicas pro illo Tempore, vi et potentia bellantium militum in Expeditas Bellicas omino dare necessarium Nobili ac spectabili Fabiano Stanislai Grudzki tunc temporis Civitatis Plocensis Sacre Regie matis Provisoris mediante Dato Concursu Civitatensi Dato, manuq Quatuordecem Personarum tam ex magistratu quam Communitate subscripto sub quibus Inscriptionibus Comitum Supremorum Authoritatis m Senatorum Loci pro Tribore majori Scripti Super Summam Sexaginta Aureorum hungaricalium modo Accedatur ad Perillustr Andream Antonio Zelazni dzi Canonicu Cathedrali Plocens acceptam sub die vigesima Sexta Novembris Anno Dom quo Supra Dati Stat per Actum met Spectabilem Fabianum Stanislai quo Procurator subscripti Plocen Responsionis Civitatis Plocens per omnes Edicto comino ac scripto specificatis minime Comparuerunt et sine quavis Appellationé respondere spe curarunt Causaq presens ex adversatus Perillustris Andreae Zelazinski Canonici Cathedralis Plocens ex scripto Legis simplicis Injunctum deliberet Decisi et adscriptum Statutorum Provisionum Juris municipalis Culmensis rubrica Tangendo Inter rempe Juris Magdeburgici subiectum suum Judicium Pertatur Quo circa Citatis Edictis manifestationibq quo ad Forum se referentibus Judicium suo Causa hac per Decretum Supra scriptum Remissa Competenti adinventa Partibus Provideri mandat m Providendo Recognoscendo ulteriorib Partium Controversijs pro et contra Judicatis et Exauditis Quando quidem Bob Patronatus ac spectabilis Fabiani Stanislai Grudzki ante acta Provisionis manifestationibq officiosis per Communitatem Civitatis Summam Quinq Sexaginta Aureorum hungaricalium a Perillustri Andrea Canonico Accommodatam non m Publicas necessitates sed in Privatos Usus usus Conversam esse objicitur Predictus vero Stanislai Stanetchio Procuratoris m Expeditionem Bellicam et necessitates Civitatenses erroneam allegat Statutoq Quod Summae Deposita non Recipiatur debeat, Constare non valet Provide Suspensa Partis per Resolutionem Causae Hujus necessariam esse Prorogationem Inter Dilaturum Anteacturum Provisorem ut prout Terminatum Stanislai et Quor Magistratum Civitatis Plocens Legitimis Testis pro Legenti Judicionum Ordinum Cadentia ex alternata m Plocko Celebranda ad Contenta Manifestationum et Documentorum Earum Partium Expediendam Censet Primo Conservato Partibq utriq m Comparitionem Intrantibus Sine quavis Citationis Comparendi Exemptionis Decreti Vigore

Inter Illustrem Admodum Andream Josephum Czachorowski Praepositum Kreylovien Actorem ex parte et Generosum Antonium Jaworzewski Citatum parte Comparentibus et Causam Judicialiter Controvertentibus quarum Partium Controversijs Exauditis Dictum Partem Actoream de Jure Partem Citatam de Remisso et Pretentis Citationis suae Dq Instanti tandem Decurit Causam Praesens Judex Inquirendo ulteriorib Partium Controversijs Exauditis decidendo Citatum Partis Actoreae Quando quidem Judicio suo Reductum est Generosum Antonium

Jaworzewski

Janozewski Contractus obligatorius Die decima Octava Junij anno 1764
in Bonis Zagroba Inter Cund Gnosum Antonium Janczewski ab una et
Perillustrem Eundum Josephum Czachowski Parte ab altera Consensto Pon
dos in Contractu Expressos tum et Subditum Joannem Leszczynski
dictum Cum Consorte Suum Liberis Filijs et Puellis Filiabus Ad presentem
Laborem aptos in Summa Mille Florenos Polonicales Perillustri Eundo
Josepho Czachowski Invadiasse, Qui obligationi tempus Unius anni ad Cal
rium Exemptionem Ea re Superstui Proventus in tenua Non Reputato Cone
di Prospicise Virtute Cujus Contractus obligationem Authenticum Subdatum
Pena Liberale Restituere Festo Sancti Antonij de Padua, Calendis Die
Decima quarta mensis Junij anno Curr in Pred Eundi Czachowski dem
gnorisse Sub altero tempore Certa determinanda Quod annum Millesi
mi Septingentesimi Sexagesimi Noni de Data Die 20 Junij anno
Curr Resemptum Considerato Labore, a Summa Pensionem Debitam pre
vacente Cund Perillustrem Eundum Czachowski Annuam Dem e jure
obligatorio heredi Extricise Qui Arcanum Spes Pretendere Compactionem
Ad mentem Contractus obligatorij Unius Diej Spatium Prestitute Labo
ris pro Loco additamenti Signidem et Ea Quarta respondente a Pensionis
a Summa, nulla regressuris querella Judicium Sententiat et Decernit
Quatenus Generosus Antonius Janczeuski pro in Exemptionis Summa
Pretextum Mille Florenos Polonos Ea pacta obligationis Perillustrem
Eundum Czachowski Respicientem Actu Pensionem pro Et pro Curr
Festo Natalitio Sancti Joannis Baptistæ in Anno presenti
Judicij Coram Actis Curiæ Loci Sub Pena Bonis Jn Casu Contra
ventionis Ea Ratione Faciendæ Publicanæ Solvat et Realiter
Enumeret Perillustris vero Eundus Czachowski per Executionem Cu
mine Sub Simili Rogore et in Termino quo Supra, de Bonis Condependat
Sunt a Pena Trium Marcarum Polone Parte in Termino Solutionis Ex
so et Rogore Cod Judicio huc totaliter instante Solvenda Decreti Pari
gore [illegible]

Actum

Inter Illustres Edmodum Eundos Joannem Kaminski Roscisseriens Archidiaconum
Felicis Inowlocriens et Sabiens Bartholomeum Edmowski Bonesiens ge
alios Prepositos tum Patres Karmelitas Discalceatos Autores per Procu
ratorem Sulimirski pater Et Generosum Jacobum Zalenowski Actatum per Et Bartho
lomeum Stepkowski Tandem Dominum Nicolaum Michael Sulowski olim Pauli
Filium Sortis Certe in Bonis Lubos Jpso Hueres presentem Eundi Disposi
et se Condemnare permittit Quinde Super Eo Et permittatur Condemnatio
Videlicet in Quos Et Autoris Summatum Testamentaria Dispositione
olim Generosi Lucæ Sulimirski Expressarum Decreto Judicij Sui millesimo Se
ptingentesimo Sexagesimo Anno Adjudicatarum et pro Peragendalibus
Cautionem Ad Mensuram et Capitaneum Committitur Publicandi

Inter Generosos Ludovicum Parentem Petrum Joannem Stanislaum Constantia
am Ursulam Anastasiam Filios et Filias Cessibus Autores et Citatos
per Et Adamum Mutkowski Inscriptum Plenipotentem Et Mag
Theodorum Carolum et Joannem Ludovicum Chrzanowski

Processus

Woceng Fratres Germanos Actatis et Actores per mm Thedorum et Caro
lum Jakobmichi dus et Fratres dus in ne pltes Comparentibus et secum judicialiter in
troverten[illegible] Quarum Partium Controversys Exaudito Judicium Decidendo Actio
nem Citationes Partium utrarum Delernit Quatenus Partes Scripta Judicium
in Causa presenti Documenta Dotium assignatam per Parentem Cunegun
tia alterius Portionem Juris Successionis post Stenke Caput olim Jurge
Szabic Solutionis respicientem Judicialiter pro eo Consentiendo cum
manio et prestando Juramento pro Seguenti Judicium Suorum Ce
onta ea alternata in Plucko Celebranda Lub succubitionem Causa in
Communicent post quam Subsecutam Communicationem vel non Judi
cium Decernet quid Juris Justitie Cnto Trio Conservato

Inter Jnosum Josephum Szymkowski Actorem pltes Et Illustrem Admodum Dnum Pla
cidum Decanum et Praepositum Sandecen Reum ad ea Jus Robertum et Theodo
rum Jaroszewskie Cameranos Granticales Woceng Citatos per Theodorum Jaro
szewski Suo et Fratrum Suorum nomine pltes Comparentibus et secum judicialiter
ter Controvertentibus quarum Partium Controversys Exaudito Judicium Decidendo
Actionem Partis Actoreae Quorum Pars Actorea non tantum per manen
Pericia Tertia pars Dni Mizerowskie proxime Solvet Decrescentia Septima Menses
Aprilis annexeng contra Successores olim Illustris Admodum Andi Pauli Jaroszewski
Praepositi Dobrinen Summam Septendecem Aureorum hungaricalium
ex verbale Compactum Secundatam Cra olim Illustris Admodum Andi Jarosze
wski Secundatam obtogventem Datam allegat Ld et Pmo pro Secunda
ria Integrita Unus Aureorum hungaricalium Jnsim Penuble Bonorum
Jaroszywka Qd Admodum Andi Jaroszewski Separitae et Ex Qd Bonis Jnpresentiarum
Attenuatae, moderam Partem Actoream Convenit Quare Judicium Jnsum
Jgnatowski Jnum Debitorem Prementem Admissionem ad Comproba
tionem Jteratoream Super has utras Summas in Annum Numerantes
Integrita Octo Aureorum hungaricalium prout Juste Debetur a Succes
sumand Integrita Octo Aureorum hungaricalium Judicium adinvenit et Decernit Quatenus Ld Jgn
bus Jaroszewianis Judicium admittat Jgnatowski per Jura
kowski Comprobet Qui Jn Instanti et ad Defensis ad pronunciand per Jud
cium Juramenti Suprascriptam Dothem Pandere Parte attendente
Juramentum Prestitit Quo attento Judicium Sententiat Quatenus Suc
cessores Jaroszewiani olim Illustris Admodum Andi Pauli Jaroszewski Sne
positi Dobrinen Jnus ad aliam Se se non refferendo Premissam Sum
mam Integrita Octo Aureorum hungaricalium Citra tasnen Prae
judicium Integrita Octo Aureorum hungaricalium Jtra tasnen Prae
judicium modo primum Juramento Dictam Jn et pro Pericia Secunda
post Festum Sti Jacobi Apostoli in Anno Praesenti Jnudenti Gram actos
Groseng Woceng Sub Pena Pri in Casu Contraventionis Circa modum
faciend Publicanda ad manus Partis Actoreae Solvant et Realiter
Enumerent Sub pena Unius marcarum Polonicalium Partium Pro
Actorea Stipulatione et Subnixione Sui Judicio Jnstanti Absen
tium Stipulatione et Subnixione Sui Judicio Jnstanti Absen
tium Decreto Parendi Jnjungit.

Inter Ld Antonium Jwinski Parentem Catharinam Jnsam Francisci Detwiel
lam Jnsi Mathie Lutomirskich Consortes Filias Zwinskich Actores ex Mer
thriam Lutomirski Consortis ac aliorum Actorum nare et Jnscriptum Ple
nipotentem Et Jnsos Lucianum de Chrapkowskie olim Jnsi Thome Ja
roszewski Camerarij Granticalis Woceng Relictam Consortem Viduam
Natorem tum Illustrem Admodum Andrium Andrium Thomasium Praepositum
Sandecen

Laurencij et Jac Norbertum et Theodorum Filios Jaworzewskie Actatos per Dnos Theodorum Jaworzewski huius matris ac Fratrum nre pltes comparentibus et Re cum Judicialiter Controvertentibz quarum Partium Controversijs Causidicis decidendo Actatorem Partis Actoree Judicium decernit Quatenus Partes Actatorias iemdem tamenta quas Causam hanc Limenta preces Conservand Summissionis et ramento prestando pro Sequenti Judicium huius Cadentia ed alternatis in Actis Stocks Celebrand Actis assignarent Dej Sub Lucubratione Causa post quam Subsecutam vel non Judicium Decernet quod Juris Justitiae Cht Dno Conservato

Inter Nr Jacobum Champski Tribunum Posnaniae Actorem pltes, et Dominam Perfidiae Insidelis Moskr Herszkowicz Tyszel Marbowicz Jacek Semkowicz Ju Dej Bloclk Totaq ejus Synagoga Judeorum Posnae Citatis presentm Dno Dispares et Sequendemnare permittunt Prout de Super Equo Citatis Dispare m Loco Solutionis Summae Quorum Nillium Tyszl permittitur Condemnatio et pro Peragenda Executione ad Nr Loci Capitl Remittit Publicat

Inter Cumd Actorem ut Supra pltes Et Dominam Jej Thomae et Marianna, Ger Alteriis nominis de Szyskie Conjuges Parentes Simon alog Joannes Konopacy Presentm Dno Dispares et de Condemnare nec attentarum Violentiarum Permittunt Prout de Super Equo permittitur Condemnatio et pro Peragenda Executione ad Nr Loci Capitanei Remittitur Publicat

Inter Cumd Actorem ut Supra pltes Et Gnosos Gabrie Conjuges Citatos per Joannem Gumowski Stonestes Nolaszeum et Matheum Nowodwie Citat per Matheum Nowodwi Filio et Fratri huius pltes Comparentibus et Secum Judicialiter Controvertentibz quarum Partium Controversijs Causidicis Judicium decidendo Partium Partis actoreae Ingressum Causa facti huius Judicis versatur Solennis Judicium Delationem Educendae Inquisitionis Partis utriq Ad Contenta Dnorum et Protestationum pro Sequenti Judicium huius Cadentia in Stocks et alternatis Celebranda Judicium dat et Condict Dno Conservato

Inter Gnas Margarethan de Nzattos Kurschi olim Jacobi Paulo Szczepanski Conjugem Relictam Viduam et Mathiam Lipski Actores et Citatos pltes Et Gnos Helenam Lisowska olim Jacobi Ludovici Lipski Consortem Relictam Viduam Matrem Jacobum Valentinum Martinum Martiannam et Franciscum Kuchanski Marianam Jacobi Marcelli Stubicki Consortes Catharinam Virginem Jacobi Nuptam Jaskiel Filios et Filias Citatos et Actores per Joannem Chylinski huius et aliorum Citatorum nre pltes, Comparentibz et Secum Judicialiter Controvertentibz quarum Controversijs Partium Causidicis decidendo Citatoreae Partium Utranum Dominam Causa Presens facti agitata Probatur Judicium Delationem Educendae Inquisitionis Partis utriq Ad Contenta Dnorum Citatorum et Protestationum prosequenti Judicium huius Cadentia in Stocks Celebranda dat et Condict Dno Cpto

Inter Gnas Casimirum Struzynski et Magdalenam de Maliszewskie

Actum

Actum

Actum

Inter Gnosos Joannis Brudnicki Consortum per Casimirum Strusewski pter Et Mos Josephum Lakiewski Procuratorem Sepnem Judicem Gen Loci Citatum per Hosp Num Mateschewski Inscriptum Item postea et Nos Barthlomeum et Michaelem Barthlomei Citatos Quoniam Comparens Mos Michaelis et Pe ter Zalleski et Lawskes Mathewski Citatos Quoniam Comparens Mos Michaelis et Pe ter Zalkiewski Citatorum ab Inscripta Comparitione Recedit et Suos Principa les Condemnare permittit Unde Hospes Mos Barthlomeus Mischa et Pe ter Zalkiewski Quinto Mos Despareth by Mr Laws Solutionis Summe Deliet ultimare Portis finalis Jamend Executionis per Mattatur Condemnatus Quin Sub Hasta addatur mihi et Mo peragenda Demitt Ad Mr Locum Capitaneum Publicum Inter Gnosos Barthlomeum Sepinski et Casimirum Zgierski Ignatium Niedwoski Actos et per Gnos Fabianum Rzeski et Adamum Zgierski Ignatium Niedwoski et Stanislaum Actores Inter Gnos Fabianum Rzeski et Adamum Jasienski Reos et alterum Actorem nne pter et Mr Hennem Jost kowski Thesaurarium Procuratorem Bonorum Oppidi Dubin Posp rem ac Gnum Alexandrum Opawski Bonorum Administratorem tum Fama tos Albertum Cesak et Josephum Kowalik Appudanos Dubinenses et Citat et Actores ac alios per Gnos Alexandrum Opawski et Mos Josthowski ac alio num Citatorum et Actorum nne pter Comparentibus et Secum Judiciali ter Controvertentibus quarum Partium Controversys Judicium Deadendo Citationes Partes utrarumq; Quoniam Causa Presens Instructa existentia nem presens mi Judicis Veritatis qua hac Inquisitione Deindeque Jus Unde Judicium Delationem Educendo Inquisitionis Parte utriq; ad Contenta Arnos Protestationum obductarum prosequent Judicium Quorum Causa est alternata, mo Procho celebranda, dat et Concedit Pro Consecrato

Inter Gnosos Antonium Paulum Mathiam alterum Antonium Szchuckie Simo nem Joannem Stanislaum Predpetskie Floryanum Szykiki ac alios heredes et Posteros Bonorum Predpetce Kociolki et Withowskie Actos et Citat per Gnos Antohium Szchuchi hic et alterum Actorum et Citatorum nne pter Et Gnosos Mathiam Parentem et Felicem Filium Dembskie Dominos tum Labinenses Josephum Albertum Franciscum Thomam Valentinum Simonem et Andream de Bonis Opatowien Subditos Citatos et Actores per Gnos Felicem Dembski hic et arentis et Subditorum nne pter Comparentibus et Secum Judicialiter Controvertentibus quarum Partium Controversijs Exactis Judi cium Deadendo Citationes Partium Utrarumq; Quoniam Antehac Decretum Inter Partes Basil Feria Quinta, post Festum Omnium Sanctorum anno 1757 pro latum fuum non est Sortatum effectum Unde mo Effectuationis Quod Decreto Ligndem Causa Presens Instructa Fundorum Controversorum Distinctationis Bonorum Opatowien ab una, et Predpetie Kosciolki Withowskie ac alio num Parte altera, Removetur que Reo Citatorii presens Judicij non Compe tit Unde Causa Causam Granti Actor Cum Partibus utrusq; Dedecum Fisci cameralium Actus Hic et Hic Live Cujus Competens officium una cum Conductore Judicij sui inimici aut Duorum absentia non obstante pro Hac per Literas Inscriptionales Deas quando mi Fundam Citatorum Bo norum per Partes Impetrandorum Remittit mi Hic idem Judicandam

Inter Gnum Ambrosium Rosthowski Actum pter Et Gnosum Valentinum Smorzewski Actum pter Comparentibus et Secum Judicialiter Controverten tibus quarum Partium Controversijs Exactis Judicium Deadendo Citatio

ner

uzationem Partis autoree Licet quidem Jus Ambrosii Kozlowski in Pom
deimento Maanis Sabbatho post Dominicam Septuagesime Anno 1464
Coram Actis Curie Plocens de nullitate Donationis Liper Subditas Andreae
Matusiak et Susannam Conjuges de Bonis Zdzisr Natus Nuptos pro
Summa Centum Octoginta Flor Jndagrete Constituta Coram actis
Curie Plocens Sabbatho post dominicam Lexagesime Anno 1466 in
rem Partis Citate Subsecute et re pro tunc Jncompetentis citatis
una Anno Elapso post Resignationem Lutte Capationem Predicte
Donationis Jnfert Restitutionem Petitorum Subditorum aggistimu
Lo tem obtentorum in Minorennitate Resignatorum et Jacitat So
lutionem Suprafate Summe Trium Subditorum Levasse Concludit
Cum Damnis Litis et Annum Decimum Octavum pro tunc agentes
Quo et Resignato subrogebatur Suum Judicio probat Pretium in
Quadagatum Fquidem jam pro nuptis Subditis tamen Summam
Centum Octuaginta Florenos Levatam demonstrat Cum Quamen
Gnosis Smoniewski Pars Citata, ex Relatione Partis Actoree, quid
nullum Stimulum Ad Jnventionem Parti Actoree Prebuit quin imo
ea Libere Consensum Pfatos Subditos Subdivendtos allegat, et
Ad Comprobationem Ex Jnstitu sese Tractat Quo Circa ad Impetrabili
Gnosis Smoniewski Liper Emissa ad Comprobationem adversarii et
Additur Inde Pronunciandam Suprascriptam Juramenti Rotham
Tandem Presentibus Quo attento Juramento Standum Suprascripte Re
signationi Judicium adivenit Ex Hominus Quoniam ex Pscripto
Legis Subdita Tradi Summa Resignatione Cypriga non Condem
tur Et Cum Emptos Judicio Emptos esse Probatur Inde Jure
Cum Decernit Quatenus Gnosis Smoniewski Juxta Mediocritatis
Bonis per Judicium Jnum Constituti Quotam Quadraginta Flo
renos Polone Jsset Quo Crastino Festo Natiuitatis Sancti Joan
nis Baptistae manu Presenti Judicii Coram actis Curie Plo
censibus Jnullitate Donationis Recedat ad manus Gnosi
Scostkowski Solvat et Realiter Enumeret Juxta Pena Prius
Marcarum Polone Parti Actoree Solutioni Ipso Judicio Sub
tuli Jnstanti Solvenda Decreti Presentis Virore et Quidem
pro Legali agnovit

Inter Dn Joannem Champski Cracoviensem Plocens Actorem et Citatum per
Q Josephum Ciostkowski et Inspectos Sterszek et Wotek Jdlowski Judices Ple
catores Dnorum Presentium Actos per Q Joannem Gumowski Comparentibus et Jam
Judicialiter Controvertentibus Quarum Partium Controversiis Recepto Judicio
um Decidendo Recitationem Actationes Partium utrarumq Suspensa to
to Negotio necessariam esse Condispensationem Judicij Fuerunt Comerunt
Prium Plocens Jn Fundum Bonorum Oppidi Dobrin Capitato tempore
Anno Presenti Judicii mutuo Partium Comparentium Condiscendentium Et divise
runt Quod Judicium Quorum ultroes unius ultro Duo absentia non Di
etantis

obstante Contradictorum adte omnia deprecluse ne em Registrum nos
tationum Scriptorum quorumuis demandabit Easdq Legi debit juramenta
ubi neepe Solt Excipiet Inquisitiones Expedict Scripturas factionem Omnimodam
Cujs et aquæ Competent phestandam Demandabit Partes q Inaliter nihil
in Dautum Retinquendo pro Exigentia Legis Justitiæ Scriptorum ac documen
torum deinde et Dis judicabit et Moderabitur Cujus Decisioni Partes Parere
et aquiescere, sub Pena Juris Alo in Termino Prodispensionis Super Parte
Contravenie nte Publicanda Debebunt Cautione Suffultur, Cuita Pena Trium
Marcarum Soluenda Parti per Partem Compensanda a Judicio Cuius to tidem
Solvendi Decreti Pœne rigore

Inter Qq Albertum et Regnethem Virginem Inuptam Vriattos Kuyslie na
Magdalenam Gnes Antonij Lapsenski Mariannam Gnes Alberti Kuwskii
Consortes de Martinum Zachowskie tum Successores olim Gnosæ Evæ de
Czechowskie Gnesi Josephi Sulkowskii Consortes Actores per Q Joannem
Gumowski Eccleson Decanum Et Gnosæ Jacobum Sulkowski et Jadoccam Lisiecki
Actatores pl'ter, Et Provisum Gnus Joannes Lisiecki et Successores olim Gal'
Justinæ de Sulkowskie Lisiecka, presente mi Arno Disparent et hæc Condemna
re permittunt, Provide Super Expl disparentibus mi Quos ulteriorius
Portus Primalis ac Judicialiter Pandum Executionis Vig inde non Obs
tantibus Summarie Cum Provisionibus Proveniens permittitur Condemnari
et pro Peragenda Executione ad m Locum Capiat Remittunt et Publicari Jussum
Comparente Suspenditur Causa ad Constitutionem Disparentis Cum Conservatione Jus

Inter Q Lucam Kierski et Agnethem de Wotskie Jnsum Conjuges Actas
per Martinum Suos et Consortes Suos nempe pl'ter Et Hæc Mariannam Scla
vinskam olim Mri Lucæ Malewski Consortem Felicitam Viduam Matrem
Josephum Gnes Antony Woytecki Consortem Rogerillam Julianam
Vincentiam Malewskie Orlias Virgines Inuptas Actatas pl'r Q Adalbertum
Antkowski Inscriptum Q Joannem potentem Comparentibus et Secum Judi
cialiter Controvertentibus Quarum Partium Controversijs Exactis Deinde
Partem Actoream Docere Partem Actatam de Prout et Contentis Actationis
suæ Docuit Prosequuntur in Prosecutione, Acta ulteriorius Partium Con
troversijs Exactis Deinde Omnes Partes Actoreæ Judicium Decernit Quate
nus Partes Citi ab Jnsum Documenta Causam Instrumenta, meris Consen
tiendo Summarie et Prestando Juramento pro Legenti Judicium Suorum
Cadentia et alternatim Pro Actis Celebranda, Subsecutione in Causa Sup
muniunt Partium Subsecutam vel non Communicationem Judicium
Decernet quid Juris et Justitiæ Cui Omnia Conservata

Inter Q Paulum Zawetkowski Actorem pl'ter, Et Q Gregorium Jo Zeky
cki Actatum pl'ter, Comparentibus et Secum Judicialiter Controvertentibus
quarum Partium Controversijs exactis Judicium Deinde Actationem Partis Actoreæ
Decernit Quatenus Insistendo Inscriptioni Pœna Secundum mi Festi
Nativitatis Sancti Joannis Baptistæ Anno 1736 per dim Quem Sazimi
rum Gosciski in rem Actoream Andreæ Bethowski et Constantiæ Kobo
cka Conjugum Super Summam Ducentorum Flor et Provisione Pen
denda Inscriptam Coram Actis Cœnæ Docere Recognitæ Prædictam

Summam

Summam Ducentorum Tymphone Polone una cum Provisione ab Actu Insinuationis Salui conductus reproducendis Anet pro Anno Festi Die Annunciationis Gloriosissime Virginis Marie in Anno Parenti Judicium Terram Actis Crene Plocens Sub Pena Trium in Casu Contraventionis Circa Manifestationem faciend Publicame ad manus Partis Actoree Solvat et Realiter Enumerat Lata Pena Trium Marcarum Polone Parti in Anno Soluto ri Fisci et Subnigrae Cam Judicio Suo tolet in Instanti Solvend Decreti presens signe

Inter Gen Albertum Chudzenski et Joannem Peplowski Actores per Gen Albertum Chudzenski huc et Casu Peplowski in Replter Ex Insinuatione Ozechi et Ignatium Nowinski Actos per Gen Bartholomeum Slephowski Comparentibus et Decem Judicialiter Controvertentibus quarum Partium Controversijs Citandis Judicium Decendo Primum Partis Actoree Lyndem Causa presens Intuitu Rotentiarum Concessionum huc in Judicio vertitur grecine Inquisitione Deciderunt Ideo Judicium Delationem Educend Inquisitionis Partibus utrisq Ad Sortiend Terminorum Votis Statutorum pro Reperta pro Judicium Suo Cedentia et alternata in Locis celebrand dat et Concedit prout Pena Expediendarum Inquisitionum Reseruata Nowarum Subditos Primo Specificato Paro Citata Solvi nisi Pena Trium in Casu Judicij Publicand Statuat Primo Observand

Inter Gen Valentinum Kolczynski actorem pliter et Gen Apoloniam de Kossowskie Primis olim Gen Adami Georgij Kotarski Rel olim Adami Franczyszki Relictam Conjugem Viduam Matrem et Curatricem Kotarski in Primo Voto Prosecutorem Actum per Carol Joan de Kossek Matrem huc et Casu in Replter Comparentibus et Decem Judicialiter Comparentibus Controvertentibus quarum Partium Controversijs Citandis Judicium Decendo Remissionem per officium Crene Plocens Cadendum Judicium Factam Decendo Eandem Judicio Suo Constat olim Genum Georgium Kotarski et Apoloniam de Kossowskie Kotarska Juniem Conjuges Scripto Certo Manuali Die Decima Junij Anno 1765 Obtento in Actis Zakrzewko Data manibus tam Contrahentium quam Amicorum Subscripto Summam Ducentorum Tymphon Polon in Deportationem onerij Lucrionibus debiti per Decretum Exhibend Generale acquisito ex provisione per Septem Calentium Pendenda ab olim Gen Josepho Kolczynski modo Alcarmdatio Contradicente Casu ad huiusq non Peractis ree Provisionem abeat velle Penattacte, parte Citata Dyon Suprascripti Josephi Kolczynski Genum Valentinum Kolczynski Filium Moderni Actum Comparentes Crene Plocens Sabbatho Proximo Festi Sancte Lucie Virginis et Martyris Subiect Die Decima Secunda Mensis Decembris Anno 1772 Intuitu non presentationi Provisionis ab Anni Lapsu Decem retentibus Non Loco Lationis Contra Partem Citatam quarum Lapse Mora Cujus Manifestationi ac Supra Citato Scripto Actum Proclamatione Edictis Omnium Officium Crene Plocens Partem vero Citatam ut Potens Genuam Apoloniam de Kossowskie ultimo Harum

pubsq

Stanysprzyska, Conversum Delicatae Iduam sue et Gł Casimiri Ketarskiego Filij
sui Contra Gsum Valentinum Kosczynski Pena Leuwa pert Otto Casimiri
Leonis christi Domini Lubiat Die quarta Mensis Januarij Anno Cssene mo Judi
cij Pmby m Postione Autorum m Stocho facta Mane, Scriptum Gł Actum
et Triapt Summe Edicte Scripto Specifficatae Medietatem partis eadem bus
quotis Lucatis Sereptam Intitule Legestrum Sub data Die Decima Quinta
Maij Illigide et non positive Suo m Judicio reponitari fuisse attenta
Supra facta Manifestatione, Impertinenter facta Scripto Allegaliter vtria
to Remissionem obstante Cognitione, Injuste Subsecuta, ad Ssens
Judicium Causae Qui Circa Studendo Qualitue et Legitati Capata Mas
nifestatione, Partis Citatae Indebite Jus petendi Quaestionata, pro Legali
Facto Scripto Partis Autoree Agnito, Judicium decernit Quatenus
Instendo Gł Scripto Superius declarato Gnosa, Apposonia
de Kosłowskie ustumo Stanysprzyska Conzors Relicta Vidua cum Filio
suo Emolumendo Jura sua in Substantia maritali habita, Summam Pro.
centorum Pyne una cum Pensione, per Quinque a Centum Computande
detrundandis quotis Quae Partis Citatae Gnosa Personarum Datis Juramento
Concendis ab Actu Scripta Gn et pro Anno Presti Dive Annae Genitricis
Gsus Christi Mensis Maij Die Decima Tertia Anno Presenti Gnudenti Coram Actis
Cress Stocens Sub Pena Decies m Cssu Contraventionis Circa Manen
Stauene ad Manus Gni Valentini Kosczynski Solvat et Reductor
Enumeretq Quita Pena Decium Marcarum Polone Pertin Anno Obla
tionis Ipsius Sit Sub negotio Cone Judicii Sui totiq m Instantis Solven
Sui causata vero Remissione ad Suum Judicium obstante Manifestatione
per Partem Citatam facta, Subsecuta ab officio Cress Stocens Subsecuta
Pars Citata Penam Implicem Quatuordecem Marcarum Polone Par
ti m Anno et Negotio Supra Judicii sui per medium Instantis Solvat
Sub negotio Simili Superius Specificat Solvat, Decreti Cssus Vigiae

Inter Gnosam Albertum et Stanislaum Gutowskie Autores personaliter Gnosus Mar tinum et Joannem Kosłowskie Citatos per Cumq Gsum Martinum Kosłowski Fratrem
natu majorem suo et Fratris sui nomine pter Comparentib et Decum Judicialiter Con
troverentib Quarum Partium Controversijs Excussis Studendo Primum Partis Autoree
Judicium decernit Quatenus Partes Hinc inde nominatim Documenta Praesentem Causam
Concernentia, meno Juramento et Consentiendo Summarie pro Sequenti Judicio rum
Suorum Cudentia exalternata m Stocho Celebranda Sub Succubitione m Cum
Sua Contumaciente post quam Subsecutam Communicationem vel non Judi
cium decernet quod Jus et Justitiae Cont Primo Cito

Inter Gł Josephum Stuzniewski Autorem pter Et Gsum Adamum Stuzniewski
Citatum p Ter Comparentib et Decum Controvertentib Decidendo Primum Partis
Autoree Hinc inde Instructis Violenticarum Decumorum Actis pro movetur Judex Judi
cium Dilationem Edicene In quaestionis pro Sequenti Judicio rum Suorum Cudentia
exalternata m Stocho Celebranda Data Actis Utrisq Dat et Concedt Primo Emerendo

Inter Gnes Jacobum Parentem tum Joannem Petrum Paulum et Josephum Gnesi
Petri Czachowski Consortem Filios et Filiam Lychanskie Leonardi Ludovici
cum et Monicam Lisiecke autores per Q Mathiam Marcinkiewicz Inscriptum
Plenipotentem Et Mres Lucam Moszynski Subdapiferum Radomiens
et Sophiam Nie Zelycha Gnesiem Conjuges ac Successores olim Mri Jacobi
Czerny Ducatuum Zatoriens et Osvieciniens Vexillifer Actores per
Q Adamum Mutkowski Inscriptum Plenipotentem Comparentibus et secum
Judicialiter Controvertentibus quarum Partium Controversys Recensitis Recendo
do Citationem Partis Actoreae Judicium Decrevit Quatenus Mri Moszynski
Subdapiferi Radomiens Inscripto Reo sub Actu Feriae Tertiae post
Dominicam Jubilatorum proxima, Anno 1768 Coram Actis Curiae Plocen
subsecuta, per Olim Mrem Jacobum Czerny Ducatum Zatoriens
et Osvieciniens Vexillifer um Executorum Sedis Metus Gnatem Majorem
Super Summam Duorum Millium Ducentorum Florenorum Polonicorum et Metus Cortis mihi
wo quesibil mi rem olim Gnae Evae Charchowska, olim Gregorii Klipe et olim Gnae
Antoniae Ozinska pro genitae Gnesi Jacobi Lychanski Cortis Actricis Sewgnilae
Summam Solicitam Duorum Millium Ducentorum Florenorum Polonicorum post
Data Edictae Evae Charchowska modernas Actores Jure naturae Respicientem
et Onere olim Mri Czerny Protectionem unicuique Provisione ab Actu
Inscriptionis per Ejusque Acta Curiam Computanda Talis Protestationi
bus reproducendis In et pro Anno Presenti Domini Actricis Gloriosae
Dimetriusz mri Mariae Anno Praesenti Prudenti, Coram Actis Curiae
Plocen Sub Poena Pecuniae mihi Casu Contraventionis Arcui manifestationem
Faciendi Publicandi, pretia Aut Competentia Portionum Dividenda Actricis
tate, ac Inscriptae Personae Praesentis Sewgnisendae Capitaneae Protes
Actoreae Solvat et Realiter Enumeret Lucta poena Primum Marcarum
Polonicarum Parte per Partem Compensacionis Primo Solutionis Praefixo, et sub
Signo Cui Judicium hoc per totum In Instanti Stylum Decreti Pars Signo
Inter Q Josephum Machczynski Actorem Personaliter Et Dominam Uxorem Josephi
Wiatowskiego et Magdalenam de Machczynskie Gnesiem Conjuges Praesentes In Judi
Dispaxent et se Condemnare permittunt Provinde Super Qua Citatos Dispaxen
tibus In Loco Exemptionis Bonor Stobona, Levationis Summae Dotalis de Qua
Bonis Provenientibus Exemplificationis ejusdem Fundo Pulladantibus Pretensionum Per
mittere Condemnatio pro qua per Agendo a Remittitur ad Mri Loci Cupid et Actis
Actis Publicandi Publicati

Inter Gnae Casimirum Struscenski et Magdalenam Malaszewska Gnesios
anios Brudnicki Consortes Actores per Quos Q Struscenski Ino et Gnae
Gnae Brudnicka Bonis Suae nne pter Q Melchiorem Kisielewski Actum
pter Comparentibus et secum Judicialiter Controvertentibus quarum Par
tium Controversijs Recensitis Judicium Recendo Citationem Partis Actoreae
Quorum Judicio hoc Probatus Scripta manuali die 24 July Anno 1746 m
Bonis Lag Gnesas Tunc pro tunc Judicandam primus Voti Kisielewska 2di Voti Malaszewska
et Melchiorem Kisielewski Matrem et Filium ab olim Gnesio Casimiro Ma
laszewski Centum Flor mo do Consecutivo accumulatae manifestationis

cum

Coram actis Curie Plocen. Sabbatho post Dñi Conductus Paschae proxime Subsecut. Die 13 quinta a quarta mensis Aprilis Anno Currenti de non Executione Mandati Spectab. Joannam Magdalenam de Malszewskie Jgo Brudzewski Actora quemadmodum Ibidem Circa Stendo Justitiae Judicium decernit Quatenus Gnosa Magdalena de Malszewskie Brudzewska actu absentem Gnosi Casimiri Malszewskis Directa Literatoria pro Sequenti Judiciorum Suorum Audientia ex alterna Celebranda realitatem Literatoria praefati Scripti ac summam Executionis Expressae Comprobet post quam Comprobationem vel non Judicium Decernet quod Juris et Justitiae Ens Curiae Conservato

Inter Gnosos Casimirum Struszynski et Magdalenam Malszewska Gnosi Joannis Brudzinski Consortum Actores per Curiae Struszynski suo et Curiae Gnosae Brudzinska Procuratorem suae Partis, Et Gnosum Joannem Zochowski et alios Successores olim Gnosi Andreae Zochowski Actatos per Mathiam Wagnicki Comparentibus et Secum Judicialiter Controvertentibus ex quorum Partium Controversijs Exandis Decidendo Actatos Partium Actorea, Et quidem et Manifestatione de Actu Quo Sabbatho post Dominicam Conductus Paschae proxime Subsecut. Die 13 quinta mensis Aprilis anno Currenti ex Parte Gnosi Casimiri Struszynski suo et Gnosae Magdalenae Malszewska Gnosi Joannis Brudzinski Consortis Coram Gnosis Actoribus alterius Contradictores olim Gnosi Andreae Zochowski facta, dimissam Actum Assignationis per olim Gnosum Casimirum Malszewski ad Compactum Verbale, olim Gnosi Andreae Zochowski datam post Data vero olim Gnosi Casimiri Malszewski in Gnosam Magdalenam de Malszewskie Brudzinska juxta naturae ejus Ordinem esse Constat, Propterea Judicando Suprascripta Gnosa Magdalena de Malszewskie Decernit Judicium Quatenus Suprascripta Gnosa Magdalena de Malszewskie Brudzinska Summam Actum Assignationis per olim Gnosum Casimirum Malszewski Palatinum Polonae actuosis Zochovianis debitam realiter ex Executionum Pertinentium Sequenti Judiciorum Suorum Audientia ex alternata mi Dño Celebranda Comprobet post quam Comprobationem vel non Judicium Decernet quod Juris et Justitiae Ens Curiae Conservato

Inter Illustrem Adamum Antonium Karwowski Promotorem Sacratissimae Rosarij in Ecclesia Gnesnen. Actorem per Joannem Jurnowski Et Gnosum Bartholomeum Krasickewski Actatum alter Comparentibus et Secum Judicialiter Controvertentibus ex quorum Partium Controversijs Exandis Judicium Decidendo Actatorem Partis actoreae Quamvis Causa Gnosi sine Comparitione Successorum olim Josephi Agnethis Bojanowski decidere negat mi Domino ex quo Gravatus negotium Illud Resolvi Cui Judicium non Intrant Sed ad necessarium esse ad citationem pro Sequenti Judiciorum Suorum Audientia ex Dño Celebranda Subsequendum Censet Curiae Conservato per Partes utras

Inter Adamum Antonium Karwowski Cameranum Curiae Actorem alter et Actum alter et Gnosum Josephum Malczynski Actatum et Actorem alter Comparentibus et Secum Judicialiter Controvertentibus ex quorum Partium Controversijs Exandis Decidendo Actatum Gnosum partium utrarumque per Decretum Communicationis Conservatum Judicium Sententiat Quatenus Partes Actas facienda Decreto Judicij huius in Puncto Communicationis Documentorum dej in Instanti et Quamdiu in Actas facultatem Sententiae Judicij huius Partes Subscriptis Documentorum et Manibus Subscriptos huic Judicio deposuerunt Citra quae

quam depositionem prout non juxta tenorem Divisionum Lus Divisionis
Partes Litigantes Possident ad Judicium inferunt, quarum Divisionum
Legalitas seu virtute earum Integra Participatio quem afficere debet se-
d spicere nam nisi de
conservatur sine cognitione Latifundiorum decidi non
potest Proinde suspensis declaratione documentorum communicatorum
ac juramendo super communicationem ad subsequendam comportationem
primo primo infrascripto designando Cond espensionis sine cujus Presentia Cau
Regni
dendae nequit Deus circa Relationem esse Cond espensionem Judicij sui aut
quorum Camerarium Unius Plurisve Turnus Rerum ordinem etiam etabli
rum Divisione specificatorum, Leg Pertinenz Captato tempore in Anno praesenti
fluenti facta tamen tempestiva assignatione, Conducendorum ordinem
nit Deus Judicium sive officium mutuo Partium simpto Duorum ubi tres
unius ubi duo absentia non obstante Cond espensorum ante omnia Com
portationem documentorum tam communicatorum quam nipsis Congrega
torum et quo in loco manentium habere qui primo Cond espensionis Publicum mu
no juramento comparendi demandabit Legalitatem Granum Cujus
et Deus vult declarabit vel approbabit Divisionis rendebit animadvertet Cum Deus
et justo et aequo Ponderabit declarabit damnosentijs Damni injurijs Impensis et fu
turis gabit Impositiones Expediet Juramenta Recipiet et Partium facta
rem omnimodam Objectum quo Competierit Ostendam demandabit Partes finali
ter pro Exigentia Legis Justitiae Errorum ac documentorum nihil in Partium
Relationem deducet et Disjudicabit et Moderabitur Cujus Decisionem Partes Para
re et acquiescere sub Poena Rebelionis Cond espensionis Super Partis
Contravenientis Publicanda debebunt ac tenebuntur Lucta Perla Divini
Marcarum Polon Parti medium per Partem compensanda a Judicium Cus
todia Solvendi pro quo Cond espensionis Primo Partes quae voluerint et Nego
tium Proposuerint Edurent adcandi sub rigore quo supra Comparere
re tenebuntur Decreta Praerogativae Interea vero abstinebit Partes a devas
tatione Terrarum ad Unum Junctae Cond espensionis

Inter Gnum Nicolaum Ludowski Comportantem Reum et Actum
Adamum Metatowski Actorem per Procuratorem Et Gnum Jacobum
Stephowski olim Adami Filium Actatum et Actorem per Gnum Barthol
um Stephowski Juratigatorem Terrem Plocen Filium Comparentem
et Scam Judicialiter Controvertentibus Quarum Partium Controversijs Decidendo
Actatorem Partium utriusque ad Pacem Judicium Relatas Sus pen
so toto Negotio necessariam esse Cond espensionem Judicij sui aut Camerarii
Unius Plocen Captato tempore in Fundum Rerum Stephow
Nobilium facta tempestiva Assignatione tamen in Anno Praesenti Juri
fluenti Conducendorum adinvent Deus Judicium mutuo Partium Sum
pto Dictum ubi tres unius ubi Duo absentia non obstante Cond espensio
num de Voluntijs Damni Injurijs Pretensionibus Studi Impensis et Futuris Im
bet Impositiones Expedi et Juramenta Cujus et facta Jactationem Committendam
Cui et aequo Competierit Ostendam demandabit Partes finaliter in Om
nes et Singulos et Singulis Pretensionibus Nihilum Dubium et Processuta
Relationem pro Exigentia Legis Justitiae Errorum et Documentorum

decidet

Decudet Desjudicabit et Moderabitur Cujus Decasionis Partes Paseze et Agresze sub Pena Ymis in Prmo Condescensionis super Parte Contravenziente Publicand Debebunt ac tenebuntur Lanta Pecka Prium Marcarum Polone Parte per Partem Compensanda Judicio suo totu & Solvend decreto Presentis signe

Inter Jros Albertum Malszewski Agnethem Cieszewska Juricem Conjuges Actores per Jrum Albertum Malszewski Et Dnm Mo Theophanem de Konarzewo Relictam Jri Joannis Jezewski Relictam Conjugem Viduam Mathrem Josephum Calasanctum Minorem Rem Jros Joseph et Petrum Capitaneum Executorum Dni Testis Jezewski Actos per Dnm Jezewski Majorem Suu et Eorum Actorum nne pltes Comparentibus ecclm Judicialiter Controvertentibus Decidendo Actionem Partis Actoree Judicium decernit Quatenus Partes Hinc inde Documenta Causam presentem Concernentia previo Juramento et Consentiendo Dominis pro Legenda Judicium Judicium Ludentia et alternata in Studio Celebranda Sub Executione in Causa Communicent Dominis Executoribus Causa pertractam Communicatione non vel per Judicium decernet quid Jus et Justitia Erit Prmo Observato

Inter 22 Albertum Malszewski Agnethem Cieszewska Juricem Conjuges Actores per Dnm Jros Malszewski Ito et Anastasium Suu nne pltes Et Jros Casimirum Swiepetski et Marianna de Zardecki Adamum Rudowski et Mariannam Jros de Zardeckie utrosq Conjuges Actos et Actores per Mandatos Suos ac Consortium Quarum nomby pltes Jros Theodorum Mar[illegible]ho Lomeum Jm Vivis Extant Cieszewski Actos per Dnm Jros Malszewski pltes, Comparentibus et Eorum Judicialiter Controvertentibus Quarum Partium Controversys Exactis Decidendo Actiones Partium utrarumq Suspenso toto negotio Nec pariam ejus Condescensionem in Prudum Honorum Cieszewo Magna et Parva Judicij dni aut Jrorum Camerariorum Prium Studentium Captato tempore in Anno Presenti Prudentie mutuo Partium Sumptu Condurendorum advenit Quod Judicium Dnorum ubi tres unius sibi [illegible] Mal[illegible] tanta Carmen tempestiva Cessatione, Condescensurum ante Omnia in Comparitionem Documentorum Juramento demandabit Cognitis et Resolutis quibusq Dubijs Solutorum Suo Juramento demandabit Cognitis et Resolutis quibusq Dubijs Solutorum Quorumcunq Jurium Marum pro re Cujus Interesse, Injungent Diminutionem Lorsum ad quemnam Jum Marum pro re Cujus Interesse, Injungent Diminutionem Lorsum ad quemnam regulariter debebunt, Pertentabit, de Damnis Injurijs Violentijs Pretensionibus Injuriet Investigabit Progressiones Expedit et Juramenta Cuiquet Satisfactionem Omnimodam Cui et Aqui Competent Prestandam adle mandabit Partes q finaliter in Omnibq et Singulis Pretensionibq Nihil in tactum et Prescriptum delinquendo pro Exigentia Legis Justitie Prmo ac Documentorum deinde et Disjudicabit et Moderabitur Cujus Decasionis Super Partes Paseze et agresze sub Pena Ymis alto in Prmo Condescensionis Super Parte Contravenziente Publicand adebebunt ac tenebuntur Lanta Pecka Prium Marcarum Polone Parte per Partem Compensanda Judicio suo totu & Solvend decreto Presentis signe

Inter Q Adamum Smolenski Actorem per Q Adamum Mateowski Procuratorem Plenipotentem Et Dnm Jacobum Persydi et Jspdem Moszek Jezewicz Jakub Jakubowicz Tabis Marklowicz Nigel Samuelel Marcus Rabinczyk Judeos Dnos Reos Actis Presentibus in Prmo Disparent et ac Condemnare Permittunt Suos inde Super Quo Disparent by permittetur Condemnatio in Quem alterum Partis Finalis Stabiend Executionis vne non Solutionis Summe Prium Mille Prium Lingentorum Aspr Polone Cum Provisionby ab Lege Provenien Ad quam Publicand Condemnatio nem dicitur Mihi et pro Peragenda Executione remittet ad in Loci Capite Publicat

Inter Nr Paulum Sutkowski Dapiferum Lubovien[se] actorem per [illegible] Adamum Mutkowski Inscriptum Plenipotentem Et Illustrem Meam Karbowa olim Illmi Joannis a Gotartowbek Castellani Junioladislavien[se] Relictam Consortem Viduam Matrem et Curatricem Illmi Castellani Actatis per [illegible] Paulum Zoltowski Plenipotentem Inscriptum et Perpetuum ac Inspectorem Herszek Jakubowicz Mercatorem Dorohoien[se] Actatum per Curat. Ad Objectam a Latere Verdem nationem Ex parte Nrae Jawor Champlin Orsburn Polocen[se] Super Illustri Nra Marianna Constantia de Bruchentaubek olim Illmi Karbek Castellani Junioladislavien[se] Relicta Consorte Vidua actricem ubiq; Curat. Illmi Castellani Junioladislavien[se] ex Una Solutionis Summe Mille Pyrr[orum] ultra de Tradition[e] a Possessione Expulsionis decernend[e] Renahtatis ex Judicio Coram Nr[o] Thoch Feria Secunda ante Festum Sanctae Agnetis Virginis et Martyris in anno Presenti obtentam et Publicatam Penes Partem Illmi decessae Loco Fundi Pardem Lubricante Moderamine Judicij sui Judicium decernit Quatenus Exprassenjsta Illustris Nra Castellana Junioladislavien[se] Juxta Statutionem Loci Fundi Plenam Duplicem Quatuor decem marcarum denariorum Partis Judicio suo per medium Dej Instantis Coram actis Judicij sui Terrestribus Sub Pna Banni Solvat, et Habere Locum Fundi Judicij sui Partem Judicium Censet, Comparentibus et Locum Judicialiter Controvertentibus quarum Partium Controversijs Exactis Judicium decidendo Cognitionem Partis actoreae Quoniam Presentis Causa, Pretenso Solutionis Summe actor Partis actoreae, Pars Citata Legestrum variarum Expensarum in Prenissam Exrogatarum Suo in Judicio Reponit quarum Expensarum Legis datis Lne Personali Comparitione Per Illum et Inspectum Judicem Subsequi non valet, Proinde Ex Ordine Instrperagendorum Rue Pariciepe Condepensionem Judicij sui aeat Horum Omnium Omnimodarum in Fundum Honorum Oppidi Orsburn Capitato Tempore vi Anno Presenti Prudenter tamen Temperativa Dilatione, Conducendorum adinvenit Suo Judicium Duorum ubi tres unius ubi Duo absentia non Obstante Condepensarum Comparitionis nec Legestrorum Quietationum prenis Juramentis demandabit Legitimationes percipiet Exceptiones Expedit et Juramenta Exigi et Delatos Juramentis damnum Injurijs Impugnationibus Rebellionibus Inquietationibus Investigabit Actus Jurisdictionem Omnimodam Cui et agro Competentes praestandam Demandabit, Partes q in Omnibus et Singulis et Pretensionibus Pubblicatum Pro Legenta Legi Justitiae Documentorum Dilendi et Disjudicabit et Mo deratibus Causae Decisionis Partes Sapere et Acquiescere Sub Pena Nummorum illorum Condepensionis Super Parte Contravenjente Publicandi debebunt, ac teneb[untur] Tanta Pena Nummorum Marcarum Polonicarum Parti per Partem Compensanda a Judicio Suo totiens qu Instantia Solvenda pro qua Condepensionis Pena Partes quas Voluerint et Ipsum Pro Possessorio Decidentes audiendi Sub Rejure quo Supra Compareze teneb[untur] Decreti Poena Rejure

Inter [illegible] Stephanum et Thomam Zoltowskie actores per [illegible] Jaworum Zoltowski et quosdam Illustrissimum et Reverendissimum Casimirum in Rokitnica Rokitnicki Episcopum Alliensem Suffraganeum et officialem Plocens[e] Actatus presentem in Rmo Dispar[et] et de Condemnare permittit Prout de Super Eo in Jure

m Luem Solutionis Summarum Cum Dampnis Provenientibus decernitur
Condemnatio et pro Peragenda Executione ad Manum Loci Capit. Remittit Publicand

Inter Magnam Constantiam de Zorawskie olim Mri Stephani Roscieszki Enseffen.
Cechanovien. Relictam Consortem Viduam actricem p.ter Et Mr Antonium Roszi
szewski Enseffen. Cechanovien. Citatum per Dn. Paulum Zoltowski Citt. Num. Haro
wy plebis Pincernam Rypinsk. Citatum per Dn. Adamum Mroczkowski Compa
rentibus et Judicialiter Sedem Controvertentibus Deinde Citationem Partis
actoreae Et Affectationem Partis Citatae Judicium Dilationem Majoris
de Lege Consuetudine pro Legendi Judicarum Morum Cadentia ~~Cadend~~
in Scripturis Celebranda Dilectionis ~~Dilectionis~~ ex qua Majoris Importantiae Causas
ex Suo Actoratu vel Reatu in Judicio Utrinque Comparentibus Personali
bus Comparitione attentat ~~quam~~ Dat et Concedit Quam Diligentiam Petita
rum mi Prno Literatorijs Evocabit Documentis Prno Conservato

Inter Magnam Constantiam de Zorawskie olim Mri Stephani Roscieszki Enseffen.
Cechanovien. Relictam Consortem Viduam Actricem p.ter Et Mrum
Martinum Zorawski Pincernam Plocen. Citat. per Dn. Paulum Zoltowski Procu
ratum Plenipotentem Tenen. Partem Actoream ex una Parte Et Magnificum
Stanislaum Cieszkowski Castellanum Cracovien. Partem Citatam ex altera
mum et Contentiosi Statutorij Juris et quorum quorumcumque Decreti Judicium Par
tium Citatarum a Prno Partis actoreae Liberam fauit et Pronunciat.

Inter Generosum Josephum de Romany olim Generosi Jacobi Czachowski Relictam Consortem
Viduam Matrem tum Paulum et Josephum Filios Czachowskie Actores
per Dn. Matthiam Mazurkiewicz Procuratorem Plenipotentem Gibsum Joannem
Czachowski Citatum et Actoreas per Dn. Albertum Rzepnowski Citatum et Joannem Cathe
rinam de Roscieszkie olim Generosi Josephi Czachowski Relictam Consortem
Viduam Matrem tum Antoninam Filiam Czachowskie Citatas ex Judicio
Citatis per Dn. Bartholomeum Stephanowski Compasentibus et Sedem Judicialiter
Controvertentibus quarum Partium Controversijs Dilectis Judicium decidendo
Causarum Dilationes Partium utrarumq. Personam Anteriora Condepensata et Limitato
ne mi Mundo Honorum Feriarum Dn. Dominicae Feriae Secundae post Dm. Oculi Quadem Cele
cet Die Decima Quinta Martij Anno Currenti pro officium Cameranale facta
Ad Actaq. Crem. Plocen. Feriae Secundae post Dm. Letare Quadragesimam Cum
Felicet Die Vigesima Secunda mensis Martij Anno Curr. quando Abbate Porre
cta ob Subductam Patam Quorum Josephi Czachowski rerum Capitis Classem
Dilationalem remonstrantis Ipsum non est Jurisdicta Effectum Quinde Judi
re Executionis Anteactorum Decretorum Decessarum Expensarum Condepensationem
Judicij sui ~~Judicium~~ aut Eorum Camerpionorum Fiscum Plocen. in
Fundum Honorum Gravidae Capitato tempore mi Anno Presenti Prudenti
Jaulatamen tempestiva Assistentia Conducendorum advenerit Quinde Judi
cium Mutuo Partium Sumptu Quorum ubi tres mensis ~~ubi~~ Duo Conde
rerum Contenta Anteriorum Decretorum non obstante alicujs
censurum Forte Contenta Anteriorum Decretorum non obstante alicujs
Contumacia Partis Plenarie Consistat et sic deducetur in toto Executorius Pro
cessum Cognos. et Decreta anteriora ad effectum deducet Partes q. Finali
ter pro Opportunitate totius negotij ac Experientia Legis Justitiae Pronunciare
Documentorum Deinde et Disjudicabit Cujus Judicij sui Partes Parere et tale
ejusdem sub Pena Decis Mille Monetae Regni Condescensionis Super Parte Jam
Praevenientes Publicanae debebunt ac tenebuntur Cuita pena Unicum Praeca
rum Potiorem Partis per Partem Compensanda Judicio huic totali Solvendum Et Magne
Et pro qua Prno Condescensionis Literarum Voluerint et negotium Prosequi decreverit Adstent Adstandi Sub
negotio quo Supra Compasere tenebuntur

Inter Gr Valentinum Zoltowski Actorem pltes Et Gros Stanislaum et Joannem Zoltowskie Citatos per Gr Paulum Zoltowski Comparentibus et Secum Judicialiter Controvertentibus quarum Partium Controversijs Causidicis Judicium Decidendo Citationem Partis actoree Cognidem suum Judicio Pars actorea Scriptum manuale de data Quis Die Vigesima Junij Anno 1762 in Bonis Dominatus Datum per olim Grosum Stanislaum Zoltowski Super Summam Trigintorum Typis ex provisione annua per Trigintum valentum assecurata Jurem Jnos Valentini Zoltowski Maderni Actoris datam, Exponit, Manifestatione alleg. ta per Eum Gr Valentinum Zoltowski Feria Sexta post Festum Sanctorum Simonis et Judae Apostolorum Salutem Die Vigesima Octobris anno 1774 Jpsius tutil non persolutionis Summe Superexpte nec ab Eod penitus Tribunalibus Velle Contra Successores olim Grosi Stanislaj Zoltowski Scripta Tibale Datis facta, Solutionem Summe Principalis cum Provisione Exposcit et Concludit Pars vero Citata Licet nullam Reclamationem officiosam Cohibe Scripta demonstrat, tamen Simplici allegatione Provisionem et in Parte Summam Originalem Pauis catam esse Jnfert, Quinde Judicium Jpsius Gr Valentinum Zoltowski qua Presidentem et Actorem Super quantum Participat de Provisionis et Nihil quidquam ex originali Productum ad Comprobationem adinvenit Decernendo Quatenus Grosus Valentinus Zoltowski pro ut Provisio tantum pro quatuor annis Superstaverit Summa vero Originalis Scripto Specificata totali de Debend debetur Comprobet Dej Jnstante et Cadetus Nti admonuit ad Suum per Judicium Solemnem Juramentum Rotham Prestitit Pro Attento Juramento me Stato Judicium Lententiat Quatenus Successores olim Grosi Stanislaj Zoltowski unus ad alium esse non referendo Emundando Retroactam Substantiam Summam Trigintorum Typhonum Stato Scripto Assecuratam una cum provisione pro annis Quatuor debita et Superstante Juramento Licitam Jpsi et pro Feria Secunda post Festum Sanctorum Proxime Futuri Anno 1774 Judente Coram Actis Curia Leonis Sub Pena Bonis in Casu Contraventionis Circa Manutenendam Publicandam manus Partis Actoreae Solvant, Licta Pena Trium Marcarum Polonicarum Parti Oppositi Solutioni Stato et Subnegotio Eod Judicio Stato tali in Instante Solvenda, Decreta Curia Regia

Inter Grosum Stanislaum Zakrzewski actorem pltes Et Magnum Michaelem Kurdwanowski Venatorem Zawichostensem Citatum per Gr Paulum Zoltowski et Grosum Antonium Zakrzewski Jpsi Contentem pltes, et actorem pltes, Comparentibus et Secum Judicialiter Controvertentibus quarum Partium Controversijs Causidicis Judicium Decidendo Citationem Partis Actoreae Judicium decernit Quatenus Partes Alis abinvicem Documenta Causam presentem Concernentia, prout Juramento et Consentiendo Summario pro Sequenti Judicium Cadentia Curia Regia Celebranda Sub Succumbitione in Causa Communicent post quam Subsecutam Communicationem vel non Judicium decernet quod Juris Justitiae existit Conservato,

Inter Mr Antonium Kamkowski Vexillo ferum Cadetem Sieradzensem Actorem per Gr Paulum Zoltowski Citatum ex una Josephum Michalowski Castellanum Sieradzensem Status Presentis Dnum Deputatum et se Condemnare permittit Quinde Super Eod Citato Dejecta Lata Sententia Solutionis Summarum cum Provisionibus Respectivarum Dej Instantis Cadetus ultimo Partis Finalis Pacem Executionis pro qua peragenda Eod Mr Actor Capitaneum Demittitur Publicat,

Inter

Inter G Stanislaum et Joannem Zoltowskie Actores per G Paulum Zoltowski Inscriptum Item potentem et Gnosos Abrahamum de Romany olim Gri Jacobi Czachowski Relictam Consortem Viduam Matrem tum Paulum et Josephum Filios Stychs vsdie Citatos per G Mathiam Mazowiecki Comparentby et secum Judicialiter Contwertentby quarum Partium Controversijs Examinatis Judicium decidendo Citatos nem Partis Actoree pro Extradictione de Subdite in bonificationem alienis Subditis Magdalene olim Laborosi Joannis Filiae Laborisse Adamo Inscriptum Czachowskich Subdito in Gnalibus dicte per Partem Actoream debite Summa ad Judicium Editam Judicium Inscribendo Complanationi Certe Die Decima Secunda Novembris Anno 1766 in Bonis Romanowa Inter Gnosos Stanislaum et Joannem Zoltowskie ab una Et Gnosos Rosaliam de Romany olim Gnosi Jacobi Czachowski Consortem Relictam Viduam Matrem Paulum et Josephum Filios Czachowskie parte ab altera Consentie manibus Complanantium et Aliorum Subscriptis, decernit Quatenus Suprascriptis Czachowsky Mater et Filij Subditum Ancillam de Bonis Romanowa Nativam gratia nedum Dicte Complanationis nive compensari jam Nupte de Subdito Gnum Czachowskich Jn et pro Crastino Festi Divi Annie Genitricis Gloriosissime Virginis Marie Gnosi Zoltowskim Extradant ~~adversum Extradictum~~ Subditum sub Pena Bonis in Casu non Extraditionis in Judicio Gnalis Actis Creng Locere Circa Manifestationem in anno Grenti faciendam Publicanq ~~decernit Gen negotia~~ Lustra Pena Prium Mobilium Bonorum Solone Partium Pro quo Supra Judicio ho to tie Jnspectantibus Solvere decrevit Pro hijus

Inter Gnosum Joannem Umiastki Burgrabium Creng Locere Ad per G Mathiam Mazowiecki Elapsum Nam Personale et Inspectores Stefek Jakubowicz Joachim Jedrkowicz tum Successores olim Jfidelis Grayna Calamo nowicz Judex Mercatores Supreme Presentis Anno Die Parent et Re Condemnare permittunt Unde Super Qual Judicijs Disparentby in Quorum ulteriori Partis Finali Facienq Executionis Lene non Solutionis Summe Cum Bonis inibi ab Qual provenientby permittatur Condemnatio et pro peragenda Executione ad Mum Locum Capit Remittitur Solebiturq Mihi ad publicandq Publicat

Inter qq Josephum et Cathannam de Olszewskie Prim olim Gnosi Mathie Bialtyszewski Ida ad presens vota Juniem Conjuges Victricem et Matrem tum Evam Annam Barbaram et Mariannam Bialtyszewskie Virgines Innuptas Filias et Bonorum actores per G Joannem Gumowski Procuratorem Inscriptum et qq Felicianum Zorawski et Adamum Petrikowski Citatos per Gallamum Mutodrowski Inscriptum Procuratorem tenentem Partem actoream docere Partem Citatam de Termino et Contentis Citationis Jnsinuationis et Rescriptum Judicia Quadragesimalem Anno 1747 Capitur olim Gnosi Mathie Bialtyszewski ab olim Gnosi Josepho Bialtyszewski Parentibus Dicti Defuncti de Quibus Supponunt virtute Cujus ad Successores Petricovianos et ea rei Jn Substantia olim Stanislai Bialtyszewski Avitali pro Illatis Injurijs recurrunt et Easdem Successores Petricovianos Solimet Successores olim Mathie Bialtyszewski Expurgerito Jnde Judicium Conveniunt Unde Termino et Contentis Legis Citatis Causam proseqi Jubet in Executione ulterioribus Partium Controversijs Examinatis Pro Partium Favore Decidendo Suspenso toto Negotio Necessariam ejus Condepensionem Judicij hui aut Quorum Camerariorum Prium Locere Capitato Tempore in Anno Futuro Judicante Salva tamen Temperativa Dilatione Mutuo Partium Sumptu in Blendum Bonorum Bialtyszewskie Pretenq dictam Bialtyszewskie Pena Concludendorum advenit, Quod Judicium Quorum ubi Res unius

ubi Duo

ub Duo absentia non obstante Condepensurum ante omnia Comparatio
nem Documentorum etiam per Decretum Greng Plocens Sub Actu Feria
Secunda post Dominicam Invocavit Vulgariter nuncupatam proxima ejusdem
proxima mensis Martij Anno presenti inter Easd Partes Communican Injungen
tium Causam presentem Eminentium Juro juramento Demandabit quib
Comportatis Documentis Intentiones quarumcunq Partium Emanatu
rum Scripta Legales apparuerint Cognoscet Resolvet et Liquidabit Ex
ceptiones animadvertet Solutionem Summarum Prospiget de Injungendis
minus Potentijs ademptione Pignorum Revocatione Honorum Vacantium
tione Subductorum de Expeditione Inventorum Inseminationum vel Cultu
ne Inquiret Investigabit Inspectiones Expediet Juramenta Recipiet
Jus Alteri talionis Ut probabitur observato absens perpendet Calculum
aequo Interest et si juste provenerit peraget Satisfactionem Omnimo
dam Cui et aequo Competient praetendam Demandabit Partes quatenus
ter mihi mutuum et Irresolutum Relinquendo in Omnibus et Singu
lis Pretensionibus pro Exigentia Legis Justitiae Timorius ac Documento
etiam per Adcertationem Edendorum decidet Dijudicabit et Moderabitur
Cujus Decisioni Partes Parere et acquiescere Sub Pena Juris illo Jam Primo
Condescensionis super Parte Contravenient Publicanda debebunt ac Pere
luntur Lutea Pena Trium Marcarum Polonq Parte per Partem Compen
sanda Judicio Suo totiq in Instanti Solvendi pro quo Condepensionis Pre
Partes quo Voluerint et Negotium Deposuerint Abstinent cadistandi Sub ngo
re quo Supra Comparere tenebuntur Decreto Greng Regens

Inter qq Catharinam et Gaspari Brudnicki Franciscum et Jacobum Zoltowskie Fratres
Inter se Germanos actores per Cund Jacobum Zoltowski Fratrem Natu majo
rem et Patrem suum Natu minorennem pter Et qd Adalbertum Zglenicki Actorem
pter Et Dorotheam Jos Casimirus Osiecki et Margaretha Zolbowska Juniorem Comp
tes Actae presenti mo Primo Disparent et se Condemnare Permittunt Juxta de
super Eod Disparentibus ratione Resignationis Capationis super Bonorum Re
rum Licitq Judicio Subsecuta ulterum ulteriusve fortes faciend Execu
tionis permittetur Condemnatio ad quam publicand Adelf Mihi et pro Peragen
da Executione Remittend Mandatum Capitaneum Publicand

Inter qq Catharinam et Gaspari Brudnicki Franciscum et Jacobi Zoltowskie Ju
lianeam Ignatii Casimiri Bronowski Consortes et utsupram Virginem Juncti
Zglenicki Actores per Eod Thomas Brudnicki et Zoltowski Mandatos Suos
et Consortum Suarum Actorum nne pter Quorum Intentionum Copias
Acti et Reorum Jos Antonius Zglenicki Actor presenti mo Primo Disparet
et se Condemnare permittit pro inde super Eod Disparente ratione Bonorum
Rerum Mobilium Fortes olim Mihi Egnethi Zglenicka Virginis Juncti
Dezolitate Quorum ulteriusve faciend Executionis permittetur Condemna
tio ad quam Publicand Adelitter Mihi et pro Peragenda Executione ad Mand
Loci Capit Remittetur Publicandi

Inter Gnosas Catharinam qu Gaspari Brudnicki Franciscum et Jacobi Zoltowskie Ju
lianeam Gnosi Casimiri Bronowski Consortes et Ursulam Virginem Juncti
Zglenicki Actores per Eosd Gos Mandatos Brudnicki et Zoltowski Jus et Con
sortum Suarum Actorum Coactorum nne pter Et Gosk Franciscum

Zglenicki

Zgłem ich Citatum per Ex Adamum Nitodrowski Et Quoniam Ex Matheus Zgłe
nicki Citatus presentiam Trium disparet Irunde Super Eod Citato Disparente permit
titur Condemnatus mlucro Solutionis Summarum et pro peragenda Executione ad
m Locu Capid Remittat Publicat

Inter Gnwes Catharinam Gnesi Wondwicki Franciscum Gnosi Jacobi Ex Trzyli Sale
meum Gnesi Casimiri Wronowski Concortes ursulam Virginem Jrinuptam
olim Martini Filias Paulum Joannem Albertum Thomam Ioannes Ur
ginem Jrinuptam Zgłewicki et Fratres Interse Patruelis Zgłenickie Ad
per Gnosum Jacobum Ex Trzyli Suos et Conuncl Actores nne pter Et Mariam
Stanislaum Stedrzejewicz Virginem Jrinuptam Ex Trzylie Petrum Melchiorem
Agnethem Mariannam olim Filii Catharinae de Ex Trzylie Malanowskie
succesores Citatos per Ex Stanislaum Ex Trzyli Suos et alterum Citatorum
nne pter comparentibus et Secum Judicialiter Controvertentibus quarum Partium
um Controversiis Exactis Decidendo Trium Partis autoritate Judicium Decernit
Quatenus Partes Utrabinicum Documenta Causam Gestae Summaria presentibus
scribendo Summario prestando Juramento pro Sequenti Judicium Suum
Cedentia m Scepe Celebrando Sub Succumbitione mCausa Communicent
post quam Subsecutam Communicationem vel non Judicium decernet
quod Jus et Justitiae Cet Trium Conservato

Inter Jam Mariannam Jezewskie Gnosi Alberti Sulimskie Camerarij Grantalis
Thome Cechanowiene Conortem Altiorem per Eum Solim Sulimski mantum Suis et
Conortis Suis nne pter Mum Albertum Jezewski Dapiferum Altus Ducens
Citatum per Ex Adamum Nitodrowski Meum Benedictum Jezewski Gene
ratem Executus Suis Citatum per Gnosum Adamum Nitodrowski Juren
ptum Nempotentem comparentibus et Secum Judicialiter Controvertentibus
quarum partium Controversiis Exactis Decidendo Citationem Partes Acto
reale Egidem Gnosa Marianna, Gnosi Alberti Sulimski Camerarij Gra
nitialis Terrae Cechanoviene Conjux In apud tentia Manante Suis Olim Jose
phe Jezewskie Jezewska, Virginie Jrinupta Sorore Sua Germana
Caput olim Gnosi Basilio Lomley Jezewski Parentes Sui jam autem
olim Perillustris et Reverendissimi Joannis Martini Jezewski Canonici
Cathedralis Gadiadanicne Decani Dobriene Archidiaconi Stenbergi
Et Tunc Fratris Germani Repraesentantes Filiastrae Germanae
Substantiae Jezeranae Patruelis Directae Successores Mum Al
tum Jezewski Dapiferum Altus Ducens pro Cassatione Sen
tum Disputationis Mum vero Benedictum Jezewski olim Joseph
Jezewski Filium Dapiferi Ducens Filium ex altero Fratre Ger
mano Alterius Decedentis procedentem Fratrem Patruelem Ger
manum Ad causam Presentem Spectantem videtur et Successionem
omnes Capitibus Jeminis Mariannae Mis Jacobi Ex Trzyli Princi
pis Ducis Lipkie Mis Simonis Zborowski Princip Dubrien
Thereside olim Mis Matthiae Mikorski Subdapiferi Insuge
diche sive ab Eisdem Precedentium Successibus Rerum Ad
judicium Conducunt Sine Quorum Comparitione Legalitas
Dispositionum Aut Executus ex Sue Natione Successionis Capi
talis Omissa posta pus Correctum Terarum Suppliae Desiderantis

Decidi

non valet, Unde necessarium esse omnium Consanguineorum in Genealogia
Positorum ex pure Natura ad Successionem post Fata olim Perillustris Ac
Zendissimi Joannis Mariti Jezerski Canonici Cathedralis Vladislaviens
Stolnic et Dobrinens Archidiaconi Decr quo ad Desolatam per
Partem Actoream seu per se Ipsos ad Divisiem subsequendam Judi
sum Legem Judiciorum horum in Regno Celebrandorum Cadentia
sub Legendam Judicium Censet Anno Conservato
Inter Ges Jacobum Borowski et Elizabetham de Miatkowskie Juncium Conjug
Actores pter Et Gnos Mathiam Borowski et Mariannam de Borowskie Jun
Cem Conjuges per Mathiam Borowski Suos et Consortis Suorum Nomine pter Comp
rentibus et Secum Judicialiter Controvertentibus Quarum Partium Controversia
dictis Deinde ad Terminum per Decretum antecacti Judicij sui Conjunctim Ad
vocatis Inquisitionis Conservatum Perven Partes utrasq Inquisitiones
penebe Instantanee et quoniam in Satisfactionem Sententiae Judicij sui Dep
fuerunt Unde de Satisfactione in Empti ad Inventa Judicium ad Lectionem Earum
Inquisitionem Condependit Quibus Lectis et Matura Deliberatione Perpensis Re
gidem ex Omnibus Inquisitionibus Respectum est Gnosum Jacobum Borowski
rentem et Elizabetham de Miatkowskie Secundarij Nuptus Consortes ad
Juncium Conjuges ad Bona Notarczyko Jure Obligationis Subjecta ex Boro
Zolkow Zulil Gnos Mathiae Borowski Filio ex Primeva Conjuge de Zolkow
Procreato Relictis tangvam Ejus Innocuis Matrimonii Precto Fuisse ap
Cum Gnosum Mathiam Borowski Filium natu Majorem Jam Nupt
Liberos Minorennes et Post Thomam Filium Margarethan Filiam Fra
trem et Sororem Germanos in Primo Matrimonij Thoro Procreato in Ulte
rem Institutionem Respective Eorum Matrimonii Substantiae Fel
gisse et Quidem Gnosum Stephanum Borowski ex quibus in Minoribus Re
totam destruisse tamen Cum in Curatorem ad Litigandum in Contactis
si manerent per Mathiam Borowski Fratrem Ejus Morte Infecto Decisse
post Adimpletis Divinis effectis Ipsum in morte Obijsse Gnosamq vero Margaretham
ab Ipsis Infantiae Circa eam occubuit Patris Matter per Nutricem male Cla
tam quasdam Defectus Corporis Causam fuisse Quaq Nec Detestate Divina Ope
rizata Membra, in Canabutis Spasmine per Enutrices Destrui Potentia Mo
ad pessimas mutilationes Congruq Compositionis hominis Contrarias Sententia
quidam malendo animo per Deputem contra Filium Sub Specie et Petitur Do
ne, in Appropinquatorem Patrorum Gnos Mathiae Borowski Filij Sui ex
Gnosa Margarethe in Minorennitate Decedentis Patris Fratris Germana
putatae Manifestatione Coram actis Sene Pro Sena Perena Indicis Pedan
ctae Catharinae Virginis et Martyris et Martyris Subiect Die Vigesimae
quartae Mensis Novembris Anno 1776 per Parentes contra Filium Fra
tricidatem Super Personae Sanitis Fractionem Manuum in Judi
Matrix obsecisse Emisque Inquisitionibus non deducisse Supra
Margarethae Protocollo Mortis Ejus ab Ipsis naturalibus Defectus
factis Cesipe Gnosum Mathiam Borowski Certo tempore Liet Gnosam Elizabet
de Miatkowskie Borowskia Parentes Sui Consortes Quam vero Matrem Do
vam Ordinea Peregrinata Recusisse, tamen Parenter Posteriori modo Pe
te Actu officiose Feria Quarta in Vigilia Festi Sanctorum Petri et Pauli Ap
lorum Juliet Die Vigesima Octava Mensis Junij anno 1776 Coram actis Fe
Pro Sena de premissa Percussione, et alijs quoretis ex Judicia per Parentes Int

Interpositis aegritatum fuisse Nutricem ad Educationem Suprascripte
Minorennis Conservatas Prohibendum per Prosum Mathiam Borowski
Eleptam ex malitia Coram Vicinis Adpropinquationem Patruum Edicte
Minorennis obtentione Vacce per Dominum Prosse Mathiam Borowski
Corruptam Testis capse, Tandem re Ipsa Progressibus non Probatis, Cum
Jure Mathiam Borowski ex Illegalitatibus Contrinxis Patre reperuntibus
Edictam Minorennem ad Prosum Jacobum Borowski Pa
tem in Sterilibus Bona Qus Dum a Retroactivo nocturno tempore Eve
sisse et Ibid Delitescere Penes Dominum Prosnan Religiosse Duc Circa
Studendo Justitie et Equitatis Licet Prosus Mathias Borowski Progressibus
nibus Plene Emunitatis Tamen Pollendo Amplium Parentellam Quesitam
Judicium decernit Quatenus Prosus Mathias Borowski Evadat Idq Instantanee
Sivet Nullum motivum Inchastentatione habite Prose Margarethe Boro
wska Sowr Sue ad accelarationem Patronum Debuit et Tenet pro Sua Debilitate
habe Sustentare Curant et ex Suo defectuoso ab Ipsis natalibus morbo Jacte,
Occubuit et Additur Mihi ad pronunciandum Suprascripte Juramenti Rathum
per Sum Judicium Sed promptum Tandem Parte attentata Prose Jaco
bo Borowski Parente Prosus Mathias Borowski Filius Juratheutum Sue
stitit Quo attento Juramento in Substantiam Amplici Quesitam Parentel
tatis prestito, Prosso Mathias Borowski ab Objectis Principis Pronuncio Progressibus
Qus Clarificato pro a Lesionibus Patentalibus pro Immunis Declarato, nihil
Bone Fame, Qus ac Existimationi obesse Debet Declarat Prosum vero Ja
cobum Borowski Parentem non temere Cepisse Judicat Spes vero Borowna
ter Institutum Cum gravi Olitii et non Deducit, Habito Respectu Senilis etatis
Parentalis per Judicium jam vero per Filium Obsequentia Debita Reverentia ex
Divinis Legibus Precepta, qua Gloriari ex prima Occasione Parentum Absens
Quel annuendo Judicium cum Renuntia Filii qua Parenti pro Donat Interes
sed vero ne tales in posterum oriunde moventur Actiones ad Judicium Ad Ex
plum Futuris attenta Miserabilitate Licet pro Majores promerunt Pena
Prosus Jacobus Borowski pro re Judicij Quantum Solvat Pena in
Amplium Duatuor decem Marcarum Polon Sub Pena Bonis Ejd Regni
Prahium Publicum; Quantum vero Spectat Arcum Scriptivam Pro Testa
tione Superius de Actu Speciem Tirrannidatem Tractationem Ma
nuum Borowskarum Prosus Progressibus non Deductarum Cum Pro Testa
tione non ute Salumiosam Ex Actis Ad primam Regressitationem Partis Lesse
Climinandam jam vero Extractum per Mandatum Glam ante Stabat
Judiciales Instantaneo Combustendum Judicat Quo Interest Ser
cupionem Mathis Adoptive Licet Civitatis Interruptis et Executio non
Minorennis Inconsumpte Tempore Incongruo Parenti Derelicte Ju
dicium Jacobum Mathiam Borowski Punitalem Sententiat, Decernendo Qua
tenus Prosum Custi Ducem ab Actu Decreti Septimanis Superi
orem Quod Sepimus Incat Quoad Sepimis per unam Septimanam Contu
mat et Extincat nec non Egregium Dominum Penam Duphien quatuor
Decem Marcarum Polon Partibus Primo Egregius de Dunin Curati actis Cleri Qus
Contravento ni tam quam Ad Suppositionem Dunicar quam Statuto nem
Marcarum Arca Manoer faciendi publicandi Judicio duo per Medium ni Instantia
Sub Simili Ingere ex Regni Prahium Extendendo Solvat et Realiter Enumerabit Partibus q
Semet pro Semper Perpetuum Imponit Silentium Decreto Presente Signo

Parentem vero mutuo quam Libri Jac deducitur

Inter M. Antonium Rusa Perwski Ensi[illegible] et Lechanonem actorem per Paulum Zoltowski Cl. quorum Med. Instantia Ecclesiae Wsie olim Mri Ignaty Kam penhanzen Capitanei Redeceme Consens Relicta Vidua Citata Presentium Imo Disparet et se Condemnare Permittit Prout e Super Eius Citata Disparente m Curia Ad Traditum Pauis una cum Carentia Laboris permittur Condemnatio Indicis m Liuer ulteriori forte fenendi Executionis cui quar Ad. Mris Ad publicand et pro Peragenda Executione Ad M. Capitaneum Remit Publicat

Inter Graves Antonium Lukowski et Thomam de Zoltowskie Juniem Conjuges Ad per Carol. G. Joannem Gurkowski Et Gres Stanislaum Iwanowski Barbaram Julianam Gnos Zembrowski Conjuges Ac Stephanum Zoltowski Citatos et Judicentes per G. Paulum Zoltowski Comparentibus et Secum Judicialiter Controvertentibus Quarum Partium Controversia Exandis Decidendis Actatum Partes Actoree Quoniam Anteinde Decretum Injungendi Condescendi Judicij Hinc est Brutum Effectum Prout in Inde Executorii Cujus Decreti Reclamantibus Condescensionem Judicij Hinc aut Quorum Remorationis Respirium m Fundum Quorum Donatorum Cortem Hereditariam olim Gnos Stanislaj Zoltowski Capitato tempore m Anno Presenti Prudenti Testamentum Pestiud an Statute Conducendum adiuvent Quod Judicium Quorum ubi Comparuis uls Duo absentia non obstante mutuo Partium Cumptu Condescensum Decrum Anteius Citato Sub Actu Feriae Tertiae Post Dominicam Exaudi Anno 1760 Inter Partes moderna prorogatum m Loco Requetur Requiretur Requisitum Sub Pena Decem Marcarum Polon. Parti per Partem Compensandam Judicium Suo toto m Instanti Petenti pro quo Condescensum Prout Partes Quo Voluerint et Requisitum Populent Audiant Audiandi Sub Negotio quo Cypria Comparere Tenebuntur Decretum Quem Negotio

Inter G. Stephanum Zarowski et Magdalenam de Podoskie Juniem Conjuges Actores per Eum Stephanum Zarowski Suo et Consortis Subnexitter Et Gres Josephum Eliz. Iwinskum Zarzdzkie Citatos per G. Josephum Zarzdzki Suo et Brat. Suo Inne Pleb. Comparentibus et Secum Judicialiter Controvertentibus Decidendis Actatum Partium Actore Legendem Causa Partes Dilationum Differentiarum Si m Judicio Prout Petitur Prout Judicium Dilatationem Educendi Inquisitionis Partis Citatis in Probationem et Emundationem Erectorum Presidentis Judiciorum Cujus Prudentia in Negotio Celebranda Dat et Concedit Prout Observato

Inter G. Ludovicum et Felicianam de Kisielewskie Juniem Conjuges Dominos et Felicianum Filium Malanowski Actores per Eum G. Malanowski Suo et Consortes ac Fratrum Nepotes Pardem Romian Gnos Paulus Pelius Antonius et Thomas Ligowscy Franciscy Krzepotowski Citatis Presidente m Ordo Disparent et de Condemnare permittunt Prout e Super Disparentibus Lectore Violentiarum Peractionis Fundorum Solempnitatis

Actionis

acclarum Jnscriptionum Deratoris Permittitur condemnatio ad graeum Publicum Addatur Mhi et pro Peragenda Executione Permittitur ad Locum pro Publicat

Inter GG Josephum Adamum Casimirum Laudzkie Adt et Atatos per G Josephum Laudzkie Jun et Fratrem Suorum nepter Et Jn ae Jgnatium Joannem Thesaurarium Laugzeng Stanislaum Honoratum Lodowskie Franciscum Wyszynskie Adt et Adt per Cumt Jnosum Florianum Dzierzkie Jun et Cyprianum pro Jnepter Stephanum Rzewuskie Atatum pter Dzierzatos Jgnatium Laudzkie et Josephum Wrobiewskie Atatos per G Joannem Jurowskie Jnosum Andream Strzewskie Atores pter Comparentibus et Secum Controvertentibus Decidendo Atatorum et Partium litrarum Signden Causa Partes suum Judicium Jnmovetur gerechne Signsitudinis Decidendo Pro Judicium Dilationem Jnpositionis Educendo Partis utriq super Probata et Deducta pro Sequenti Judicium Suorum Cedentia m Sepre Celebranda Dat et Concedit Prno Conservato

Inter GG Paulum Rogynski et Margarethan de Garczynskie Jnsiem Conjuges et Laborosum Michael Operarium Atores et Atatos per G Paulum Rogynski Jun et Cyprianum Adtorum et Atad nepter Et Jnsos Jacobum Komorowski Catharinam Kurowska Conjuges Atatos et Atores per G Jacobum Stephanum Komorowski Jun et Coheredes Suos nepter Jsam Franciscum ambe Rzewuskie Krasewska Atad per Cumt pter Et Jnosum Josephum Rogynski Atad per G Paulum Rogynski Comparentibus et Secum Controvertentibus Duobus Causa Partis Suum Judicium Deventa Judicium Dilationem Educendo Jnpositionis Partis utriq ad Contenta Atationum Partium utrarum Allegata et Probata pro Sequenti Judicium Suorum Cedentia m Sepre Celebranda Dat et Concedit Prno Conservato

Inter GG Andream Justinam Jnosi Joannis Zoseni Consortem Mariannam virginem Jnuptam Krasewskie per Cumt Jnosum Krasewskie Jun et Jacobum Joannem nepter Et Jnosos Joannem Antonium Anastasium Jnos Dzierzkie Consortem Zochowskie Atatos per G Joannem Zochowskie Jun et Patrem et Jnos Consortem Zochowskie Atatos per G Joannem Zochowskie Jun et Patrem et Jnos pro Jun nepter Comparentibus et Secum Judicialiter Controvertentibus Joanne Pertum Controversi Educendis Judicium Decidendo Atationem Partis Actoreae Decernit Quatenus Pars Atata Videlicet Jnos Joannes Antonius Zochowskie Jnsistendo Jnscriptioni Parentali de Anno 1760 per Jnosum Andream Zochowskie Jnsistendo Jnscriptioni Parentali de Anno 1760 per Jnosum Andream Zochowskie Magnethis Virginis et Martyris Annotatum Superscriptionem Parentum Zochowskie modernorum Atatorum Parentem Superscriptionem Precentorum Dyno Jnosi Jnscriptionem Dyno Jnosi Krajewicz dui Hereditarij Jnscriptionem Valim Nobilis Catharinae Krasewska Futurae Conthoralis Quae Jnscriptiones Jnscriptionem Vidualitatis Recognitae post Obitum Jnsi Quae Catharinae de Krasewskie Zochowska modernos Atores Jnsuper Jnscriptionem Precentorum Dyno Jnosi Gerbrandum despicientes Edictum Summonit

m Dnus Solutionis Effectu et Subsignare Col Judicium to tic m instanti
Sol venit Decreti Vigore

Inter Gl Andream Kraszewski Actorem pltm Et Gnum Bartholomeum Kzicki Reum
per Gl Mathiam Brodowski pltm Comparentibus et Secum Judicialiter Contro
vertentibus quarum Partium Controversijs Causidici Judicium decidendo Acto
rem Partis Actoreæ Judicium decernit Quatenus Instrumento Scripto manu
ali de Actu Gus de Nowawiesz in Wysokie anno 1770 Die Actato Super
simmam Centum Gl Bartholomeum Kzicki in eum Gnos Andreæ Kra
szewski ex provisione pendenda Data, manu Gusl Gl Bartholomej Kzicki
Subscripta, Summam Octuaginta Centum Flor una cum Provisione
per Quingue a Centum In et pro Anno Proxime Lapso tol
m anno presenti Jndente Coram Actis Crem Plocens sub Pena Flo
rum Casu Contraventionis Arca Manuum faciendæ Publicandæ Pars Actrix
Partis Actoreæ Solvat et Secaliter Emolumenta Lucta Pena Florum Marca
rum Polon Parte in Dnus Solutionis Effectu et Subsignare Col Judicium Sup
to tic Sol venit Decreti Crem Vigore Et ab Actu Scripto

Inter Gl Adamum Zakrzewski et Eleonoram de Suerkowskie Jmiem Conjuges
Parentes tum Martinum Felicianum Zakrzewski nec non Laborosum Andream Sub
ditum Actores et Actatos per Gnum Adamum Zakrzewski suo et aliorum Actorum
et Actatorum nmine pltm Gnosas Jacobum Parentem Antonium Mathiam et Agnetha
et Rozwalskie Jmiem Conjuges Thomam Laurentium Agnetham et Stanislaum Zaj
zephum Gnos Josephi Lukowskich Consortes Petronellam Virgineum Jmiem Ro
wolskie Actatos et Actores per Col Gnosas Jacobum Parentem et Mathiam Fe
lium Rozwalskie suos et aliorum Actatorum et Actorum nmine pltm Comparen
et Secum Judicialiter Controvertentibus quarum Partium Controversijs
Causidici Decidendo Actatum Partium utriusq; Legidem Causa fuit
Promovetur Judicium Actatum Eduendæ Inspectionis Partis utriusq;
ad Contenta Terminus pro sequenti Judicium Actorum Cadentiæ mi Repre
Celebrandæ dat et Concedit Dnus Observato

Inter Gl Adamum Zakrzewski et Eleonoram de Suerkowskie Jmiem Conjuges Pa
rentes tum Laurentium Felicium Zakrzewski Actores per Gl Adamum Zakrzewski
suo et Consortis ac Nomine pltm Et Gnosas Josephum Lukowski Josephum
Rozwalskie Jmiem Conjuges Actat et Actores per Gl Josephum Lukowski suo et Con
sortis suæ nomine pltm Comparentibus et Secum Judicialiter Controvertan
tibus quarum Controversijs Causidici Judicium decidendo Actatum Partium utrius
Legidem Causa fuit Promovetur Judicium Actatum Eduendæ Inspectionis Partis utriusq;
ad Contenta Terminus pro sequenti Judicium Actorum Cadentiæ mi Repre Celebrandæ
dat et Concedit Dnus Observato

Inter Gl Thomam Kubicki Actorem pltm Et m Joannem Chamski Emi
fericæ Plocens Actatum per Gl Paulum Lotterskii Comparentibus et Secum
Judicialiter Controvertentibus quarum Partium Controversijs Partium Causidici
Judicium decidendo Remissionem per Decretum Crem Plocens Feria Secunda
Post Dominicam Conductus Laschæ proxima Horarum die Decima Nona
mensis Aprilis anno Crem Inter Easd Partes pronunciatum fuit Judicium Factum
Licet quidem Mag Joannes Chamski Emissericæ Plocens Manifestatione Coram
Actis Plocens Feria decunda Ante Dm Sanctæ Agnethis Virginis et Mar
tyris

et martyri Scilicet Die decima octava mensis Januarij anno Dñi mᶜᵒ lxxxvi per
Cunē mᵉ Joannem champfi Enseferid Dñum Cur contra g. Thomam Rubicki denullitate
Scripte testamentalis Imprisibilisq Executionis summe Mongingentorum Florenorum
Mongingenta Florenos apecurat et tum fet Divisionis ab Curi Imperti nentes Pretense fel
ta Tutatur Capatione m Curi Scripte virtute Cujus manifestationis sempsonem
Causa ad meos judicium effectu Subsequendam vsta Supreme Decanus reducti
bus Contradictis Cum Divisionibus retentis Mediq hui mᵒⁱ judicij effagitat Cum
Tamen Joannes Thomas Rubicki moderni Actoris Scriptum Quale de Dato Quo
Die Prima Decembris anno 1466 mᵒ Regnis Rubencziae Datu atum a Mᵒ Jo
anne champfi Enseferida Dñum Super Summam Mongingentorum Florenorum
sine quarti Specificatione monetae expressione et cum post Deductione
Cui mᵒ Datum manu Propria ejusdē mᵒ champfi Subscripta tam
Cognitam Cujus Scripti Legalitatem Summam Justum valorem habentem
Corroborando Literas Cinas Primas Eidem Die in quarta Quinta Junij an
no 1468 mᵒ Dominicᵒ Datuatam Depositionis alterius mᵒ Literis a Parte Actorea
Cui mᵒ champfi Scriptis alteras Die vigesima prima Obris mᵒ Rubencziae ab Eod
Cui mᵒ champfi Scripti alteras Die vigesima prima Obris mᵒ ad 1472 Scriptas utriq Par
gravissimam debitam Enervantes et cognitas reprobault pro Cujus debito
Cui mᵒ champfi ad Joannem Rubicki ultimarie mᵒ ad 1472 Scriptas utriq Par
rectissime Invocatis Jd Rubicki mᵒ champfi ad officium Curiae Florenorum
Conventum esse Debat Eidem mᵒ officio Partem Actoream Condemnatum esse de
ducitur pretepeam Condemnationes Sub actu Penae secundo post Dñi Incar
rit Quadragesimales Scilicet Die Prima mensis Martij anno Quarto Pon
ut obstata Emanatis Solutionis summe mᵒ Vim obstare Satisfactionis
Decretum Scripturis Exportatum Favore Partis Actoris demonstrat, et
qua Conservatione Primi per Decretum Scripturis Remissionem Cumulume
Dentis nulla et ratione ad Solummet Dilationes Satisfactionis Partis
Actoreae Majori Enervationes per Partem Actoream Causeatam esse Invidet
Quo Arcem Cassata manifestatione Scripturis Declamante Injuste facta
Approbato Scripto uti Scili et Summa Justum Valorem habitu per Li
teras Partis Actoris pro Signata Cognita Judicium Decernit Quatenus
Mans Joannes Champfi Enseferid Dñus Florenus Summam Predi
ctam Mongingentorum Florenorum una cum Divisione ab Actu Scripti
per Principe Acentum Salvis quietationibus mᵒ Anno Regni decimi et primi Anni Post Data
Anne Gentricis Dominae Primae virginis Marie mᵒ anno presenti Inci
dente Pro Actoris Florenus Sub Pena Nummi mᵒ Casu Contraventio
nis Arcae Manere Faciendae Publicandae ad manus Partis Actoreae
Solvat Lucta Penae Unium Marcarum Polonj Parti mᵒ Primo Supra
Scripto et Subsigno Eidem Judicium hui Scilicet mᵒ Instanti Solvenda
Quo Interest Causatam Remissionem ad Cretationem Partis Actoreae
Cele ad Quem Judicium Scilicet per Judicium Decanum Manu Joannem
Champfi Publicatem Sententiae Decernendo Quatenus Penam Dupli
cem Quatuor Decem Marcarum Polonj nec non Invocationem Prae
nationis mᵒ officio Curiae Florenus ex parte Quasi g. Thomae Rubicki Super Fa
cto mᵒ Joannis Champfi Partis Actoreae Penae Secundo post Primam Citationis
Supreme Virginis Mariae anno 1486 Robbatae Alteram Penam Duplicem Qua
tuor decem Marcarum Polonj Parti mᵒ Primo Cui Supra et Subsigno
Simili Judicio pro per Medium Sub Penae Nummi et Regni Penalitatem In
stantis Publicandae Solvendo Decreto Penae Regni Quinarium Marcae

Inter Perillustrem Andream Stanislaum Dobrzenicki Canonicum Plocens Prepositum Stupens, auscultatum et Joannem Brudzinski Convisum Actorem per Cum & Joannem Brudzinski Nunc et Inscriptum Plenipotentiarium et Nobilem Cathanam de Rosciszewski ex olim Generosi Josephi Czachowski Relictæ Cameratricis ex vertim Viduam ac Executores Quasi Generosi Czachowski Cum pro creato Actore per & Matthiam Wyszomirski Comparentibus et Reum Judicialiter Controvertentibus ex una Partium Controversijs Excludentibus Judicium Deducendo Citationem Partis Actoreæ huium Judicium Editarum Judicium decernit Quatenus Relicta et Executores olim Nobilis Josephi Czachowski Instituendo Complanationi Die decima Decembris Anno Currenti in Plocensi Dationis manu propria Complanantium et Assistentium Subscripta Summas Primam Octocem Aureorum Hungaricalium alteram Quintorum Octuaginta Typ Monetæ Certorum Rotundorum Monetis Turcicis ~~decapitatorum~~ diminutorum Stationum et Specificatæ et ex Majori Summa Calculationem Sub Tractu Judiciorum Compensata relicta et debita Premissa Complanatione ~~aut~~ Deinceps Rotundo aut Calculatorie Summarum prædictarum per olim Josephum Czachowski Plenipotentiarium Admodum Nobilem Andream Stanislaum Dobrzenicki Canonicum Plocens Prepositum Stupensi apecuratas Per Eundem vero Andream Dobrzenicki Prepositum Summis manuali Transfusione de Data ejus De Decima Augusti Anno Presenti mille Septingentesimo Quinto Generosi Joannis Brudzinski Comitis Suo ~~Officij~~ Cessas citatas dictas Actorem Quintorum Aureorum Hungaricalium in Aurea Quintorum agmina Typ in Argentea monetis posita Inscriptum Complanationis Andreæ Subsistentiam olim Generosi Josephi Czachowski Jurisdictionis Cameræ Subsistentia Mentali Relicta Jn et pro Anno Presenti Anno Generosi Glorioissime Virginis Mariæ in Anno presenti Judicialiter Agitatis Anno Plocens Sub Pœna Quinquaginta Marcarum ~~Alterius Contendentium~~ super Parte Contravenientis Publicandis Generosi Benedictis Jurisperitis Solvant et Realiter Enumerent Sub pœna Primum Marcarum Partis in Anno Solutionis Presentis et Sub negotio Coram Judicio hoc totaliter instant Volvens decreto Generosi Quinquaginta Complanationis per Quinque Alentium Computando originalem Examen non Cadente Salvis Intentis reproducendis Citationibus Provisionibus et Edictis Provisionem Detruncandis

Inter Generosum Alexandrum Oszeski Actorem Personaliter et Reum Josephum Wyszki Regimentis Equestris Claudi Minoris Nunc Majorem tum Generosum Ignatium Glinski Valentinum Burgrabium Cracovien Plocens Sanctorum Bernardum Leonem Barnabam et Josephum Zboroviae Citatis per & Paulum Wyszki Comparentibus et Reum Judicialiter Controvertentibus ex una Partium Controvertentibus ex una Partium Controversijs Excludentibus Judicium Deducendo Citationem Partis Actoreæ Suspensum toto Negotio Necessarium Especificationem Judicij Dni aut Generosum Camerarum Cameratricium Plocens Captatus tempore in Anno Presenti Judicialiter tantum tempestiva Assistatione in Fundum Bonorum Citati Conducendorum Contingit Dnos Judicium mutuo Partium Summarium ubi Duo Dies Arbitrer absentia non obstante Condescensum Reproductionem Juris ipsorum Bonorum Citationes Earum Bonorum Instituti Depositi demandabit, quibus Reproductis Solutionem Summarum pestitatorem Earum, Condescendiren de Bonis Seu de occupatione pro

re

pro re heredum dumnas Perzo Iventum demandabit, de ristentys
damnis Injurijs Inquiret Investigabit Inquisitiones Expediet Juramen
ta Excipiet et Legalitatem Summarum Expensarum Resolvet, Calculum Ex
dötorys Poszkodowanych Excipiet, de Dewastatione vel Reparatione, tam Prad
torys Dzierzawcy quam obligatorij Investigabit bonis Reparationem Eorum Im
pungel, Excessum Capabit vel Approbabit Satisfactionem Omnimodam
Cui et aqua Competierit praestandam demandabit Partery Finaliter Nihil
in Contrarium dicendo et Irresolutam Relinquendo Pro Exigentia Causa
Juris Legis Justitiae Terminorum ac Documentorum Decidet Diffinia
bit et Pronunciabitur Cujus Decisioni Partes Parere et Acquiescere Sub Pena
Mnis illorum Pro tunc Condescensionis Super Parte Contravenientis Publicandi
Debebunt ac tenebuntur Quota Pena Primum Mercurium Polonicalium
Parte per Partem Compensanda Judicio suo totali Inspectanti Reliqua
Pro quo Condescensionis Pro tunc Partes quo Voluerint et negotium Exposcent
Cautant Datandi Comparere Subsignare Expressim to tenebuntur Decreta
presentis signare

Inter Ex Adalbertum Gurski Actorem per Ex Mathiam Mazurkiewicz Et Reverendum Dnum
dus et Inspectis Literis Actoreis Judicem et Judicatum Pro Tempore presentem in
Termino Disparet et ad Condemnandum permittit Brevi de Super Quo Citato
Dis parente in Literis Citationis Summarum una Pro Rei nihil ab Quo Pro
omnibus per omittitur Condemnatio pro qua peragenda ad Mandatum Capitaneum
Remittitur et Adducitur Mihi ad Publicandum Publicat

Inter Ex Wawrzyniec Mięczynski et Victoriam Strzepewska Juniem
Conjuges Actores per Ex Parthum Zdanowski et Mum Josephum Doullatorem Lega
tum et Judicem Castrens Pucens Bartholomeum Michaelem Petrum
Vexillifer Zawistowicz Zakrzewskie Citatos per Ex Bartholomeum Kleps
kowski Stanislaum Kurkowski et Petronellam de Ordowskie Juniem
Conjuges Citatos per Ex Mathiam Mazurkiewicz Comparentibus et Secun
et Judicialiter Controvertentibus Quarum Partium Controversyis Examinatis
Judicium Decidendo Citationem Partes Actoreas Decernit Judicium Quatenus
Insistendo Scripto Manuali de data Die Octava Julij Anno 1795
mi Bonis Zakrzew datuto, manu olim Mri Antonij Zakrzewski Zakrze
wski Vexillifer Zawistowicz Vicecapitanei Castrens Pucens Subscripto
Per Eumdem Mum Zakrzewski nunc olim Mri Josephi Strzepeckie Nota
rij Camere Mtavere Fabre Decreti et Replicae Super Summanam
Mille centum centum Zyne expressive per Cto a centum Rendenda
Data Cui gruden Annuendo Scripto Summam Stactam Mille centum
Zyne Ure la cum Pronunc per Cto centum justa Quidecata Gna
Sam Victoriam de Strzepeckie Mięczynska olim Mri Josephi Strzepeckie
Notarij Camere Mtavere Polican qua Directam Subscriptionem et Cau
te Datentis Scripturientem In et pro Feria Secunda Post Dnicam Lega
mi Anno futuro Millesimo Septingentesimo Septuagesimo Octavo
ff Mri Strzepecky unus ad alium Scribendo non Referendo Emundando
Pro Patrocinio

Judenti Curam actus crene Locene sub Pena Trium m Casu Contraventionis Arcu manuem ferenes Publicanis ad manum Partis Actoree presentis ultimabehni Summe presidenda Locatione Advocat et Exabiter Convenient Lute a Pena Trium Marcarum Polon Partium Primo Solutionis pretio et Subrigore Coll Judicio Suo totiq in Instanti Solvend Decreti Presentis rigore

Inter GG Stanislaum et Joannem Zoltowski Actores per G Paulum Zoltowski et Dominicum Jan Mathiam Zaphenicki Citatum presentem Primo Despuett et ad condemnate permittit Prout de Super Coll Citato Dispuente in Luem Dimpositionis asse in Recompensam alterius asse Decreto adjudicate vel in Defectum Dimpositionis Solutionis Summe permittitur Condemnato et pro Peracgenda Executione ad m Loci Capitaneum Remittitur Publicat

Inter G Josephum Cachowski Actorem pltes Et Joan Ignatium Bialtoskyski Citat per Stanislaum Mitte dworski Comparentibus Et Secum Judicialiter Contraverentibus ex adverso Partium Controversijs Exceptis Citatus Imputata per Partem Citatam pretensa Communicatione Documentorum ut ad Scriptum manuale in Minima quarta recenter anno 1766 datum pro mota Causa, Partes Evocavit Jubet Pandem ex adverso Comparens Generosus Ignatius Bialtoskyski petit Decretum Injuncte Executionis ad inscriptam Compantionem Recepit et Causa Juxta Bialtoskyski Condemnate Permittit Provide Super Coll in Luem Solutionis Summe Presentorum Typo ex Provisionis ab Coll Provisore permittitur Condemnatio pro qua peragenda ad m Loci Capitaneum Remittitur et Exabiter Inhibet ad Publicand Publicat

Inter G Joannem Brudnicki Actorem et Cessum pltes Et Gen Joannem et Catharinam de Umiedzki Juniem Conjuges Parentes Paulum Josephum Stanislaum Filios Cachowskie Mathiam Brudnicki Citatos et Actores per Coll Gen Joannem Joannem Cachowski et Mathiam Brudnicki Juniorem et aliorum Citatorum etad nominby pltes Compersentiby et Secum Judicialiter Controverentibus ex adverso Partium Controversijs Exceptis Deinde Citationem Partium utrarum Suspenso toto negotio recepturum ope Condescensionem Judicij aut Juratum Camerariorum Terrestrium Loci Capitanei tempore in anno Citato Judicandi fiat attamen tempestiva audatur ope mutuo Partium Sumptum in Tribunali Generosorum Brudnicie Conducendorum advenit Quod Judicium non ita ubi Duo Duorum ubi Tres absentia non Obstante Coll descensorum de Juratis Damnum vitandis ademptione Fundorum Inquirat, Investigabit Inquisitionem Expedit et Juramenta Exacti et Citationem Commissionem Cui et cujus Petendam Demandabit Partes ex adverso Omnimodam Cui et cujus Petendam Demandabit Partes ex adverso Omnimodby et Singulis Pretensionibus nihilum Factum Rebus ex Exigentia Legis Justitie Testorum ac Documentorum Deinde et Dis Judicabit et Moderabitur Cujus Decisioni Partes Parere et acquiescere debebunt Mulcta Trium m Coll descensionis super Contravenientes publicande Debeant ac teneburtur Lute a pena Trium Marcarum Polonic per Partem Citatam Parti per Partem Compensanda Judicio Suo totiq in Instanti Solvend Decreti Presentis rigore

Inter GG Simonem et Fabianum Orechie Actos et Citat per G Fabianum Orechiewicz et Fratres Suos pltes et Generosos Josephum Stanislaum Laurentium Orechie Stanislaum Mathiam Orechielie Casimirum Regestr Ordin et Joannem Dezopolskie Citatos et Act per G Stanislaum

Simonem

Citat.

Jenerosi Jus et aliorum Actatorum et Autorum suorum pltes Jnosen Albertum Benedictum Thomam Drapotarphe Actatos per Lunel et Albertum Drapotarphe Jus et aliorum Actatorum suorum pltes Comparentibus et Secum Judicialiter Controvertentibus Eisdem Causa Partis in Judicio Jus Dnomvetur pro Judicium Dilationem Edictum de Jngressu Causa Partis ad Contenta Dni Mandatum pro Sequenti Judicium Horum Cedentia ms Repre Celebranda Dat et Cone Dat Dno et Conservato

Jnter Dnos Franciscum Lacuna Autorem pltes et Jnosen Simonem Kiselewski Mariannam de Zeleminie Jnjicem Conjuges Actatos per Dnos Simonem Kiselewski Jus et Consortes Jus suos pltes et Dnos Josephum Matheum Antonium Lacuna Actatos per Dnos Paulum Zolkowski Jnos suos Simonem Lacuna pes Dnos Valentinum Kiselewski Comparentibus et Secum Judicialiter Controvertentibus Causa Partium Controversij Judicium Dandendo Actatorem Partis Actoris Decernendum Judicium Dilationis Partes Documenta Causam presentem Concernentia Hs Admissa cum pro sequenti Judicium Horum Cedentia ms Repre Celebranda Dno Comparitionis et pmend juramento et Consentiendo Summario post quam Sublevationem Judicium Decernendum Juris et Justitiae Cait Dno Comparato

Jnter Nlos Stanislaum Zochowski et Evam de Krayewskie Jnjicem Conjuges Actores per Maritum Suo et Consortes Jus suos pltes et Dnos Cachowski et Cleonoram de Krayewskie Jnjicem Conjuges tum alios Jus Successores olim Nlos Thomae Krayewski Matheum Actatos per Dnos Paulum Cachowski Jus et aliorum Actatorum suorum pltes Comparentibus et Secum Judicialiter Controvertentibus Causa Partium Controversij Audita Dicendo Actatorem Partis Actoris ~~Jus~~ Jus pensatio to negotio Necessarium esse Condescensionem Judicij Jus Dnorum Cameranorum Dni Vbersee pro Judicium Cleonorum Krayewskie Magna Causa pdato tempore facta tamen tempestiva assatione Jnanno presenti Jus Dnorum Conducendorum advenient Quod Judicium mutuo Partium Sumptu usq ad Dies Dnorum ad tres absentia non obtenta Condescensionem Ante Comparitionem de augmentorum Massam Substantiae olim Jos Felicis Krayewski Enumeantium Capita Trina Joannis Thomae et Mathej Krayewski Centurum pmo Juramento demandabit quibus Comportatis orendus Legis datis Successores Eam Substantiam Edividet per aetas Edivisione Legis bet Aspi Jura Comportata quorum de Jmportata applicabit Inventum Calculatorum presupperanter tentum Edepad ad tempus Sublevend Edivisionis Edepabit et Dondebit de Damni Injurij Jnquiret Jnvestigabit Jngressiones Expedit et Juramenta Edipi et Actis Jnserta Omnia Dno Judici et aquo Competent prestanda ordemandabit Partes ij pariter Actorum Petitorum Replicando pro Legis gentia Legis Justitiae Dnorum ac Documentorum Deinde et Disputicabit et Moderabitur Cujus Decisionis Partes Parere et Acquiescere Sub Pena Jnjudicatum Dno Condescensionis Jnjiper Partem Contravenientem publicandae Debebunt Retinebunt Quota Pena per utrumq Judicium marcarum Polonicarum Partis per Partem Compendiandae Judicium Hs Legend pro qua Condescensionis Dno prestitas Expensas Voluerint et Remittant Deposuerint Adtenti Audiendi Compascui Subnigrae quae Cuspam Retinebunt Decreti Finem Regat

Inter g. Valentinum Kezicki autorem pter et Gnesen Josephum Brudnicki et Cathar[inam] olim Szczepka Primo[rum] Gnesi Mathie Kiatkiszewski ad presens secunde voti juniem[bu]sque aeduc[atores] ejusd[em] olim Gli Mathie Kiatkiszewski Actatis per g. Joannem Gumowski Poldem quorum[cu]m Compar[em] Pars Actat[is] ab inscripta Compar[ition]e Recedit et Rus Dnus pales Condemnare permittit Unde Super Eod[em] Actatis Gnesi Josephi Brudnicki et Cathar[ina] de olim Szczepkie Primo[rum] olim Gnesi Mathie Kiatkiszewski ad presens rel Voli Gnesi Conjuges tum Ruepores q. Gnesi olim Gnesi Kiatkiszewski In Quor alt[er]ius fact[i] fatuend[i] Exec[utio]nis vne non ad Lutonis Summe Quingentor[um] Zlpthor[um] Polon[ie] cum Pensionibus inveniend[i] permittitur Condemnato ad opus Publicum Debit[i] mlis et pro peragenda Exec[utio]ne permittur ad m Loci Capit[ane]um Publicat

Inter g. Simonem Kokoszczynski autorem pter per g. Joannem Gumowski Tandem Quorum[cu]m mus Josephus mlis Cruciferi de Lucem Actatus presentem Prud[ens] Dis[cretus] et Reum condemnare permittit Unde Super Eod[em] Actatis ulter[ior]is Portus Finalis ac Jud[icia]l[is] Fatuend[i] Exec[utio]nis vne non ad Lutonis Summe Quadraginta Auror[um] Hungaricalium cum Pensionibus ab Eod[em] Jnveniend[i] Permittitur Condemnato et pro Fatuenda Exec[utio]ne ad m Loci Capit[ane]i permittur,

Inter Eund[em] g. Simonem Kokoszczynski autorem pter per g. Joannem Gumowski et g. Ignatium Kiatkoszkurski Actatum per Quem Barth[olomeu]m Heplichowski Comparentibus et Rem judicialiter Controvertentibus quarum Partium Controversiis imputata Dilatione majoris ut in Causa Personalitatem non Regrediente Partibus Expens[is] mandat[i] in Expenimento Tandem Quorum[cu]m Comparem a Gnoso Ignatio Kiatkoszkurski ab Inscripta Compar[ition]e Recedit et Eund[em] Rum Dnum pales Condemnare permittit Unde Super Eod[em] Actatis post Recessum ab Compar[ition]e in Quem ulter[ior]is Portus Finalis ac Jud[icia]l[is] Fatuend[i] Exec[utio]nis vne non ad Lutonis Quingenta Marcarum ab Eod[em] Jnveniend[i] permittit Condemnato et pro Peragenda Exec[utio]ne ad m Loci Capit[ane]um Remit[tur] Publicat

Inter Eund[em] Gnesum Simonem Kokoszczynski ~~autorem pter g. Joannem Gumowski~~ Actorem et Gnesum Joannem Gumowski Actorem per Eund[em] Gnesum Joannem Gumowski Suo et Gnesi Simonis Kokoszczynski nre pter et Gnesum Jacobum Mystakowski Burgrabium Gen[er]al Actatus per g. Mathiam Maromelski Tandem quorum[cu]m Gnes Stanislaus Mystakowski presentem Prud[ens] Dis[cretus] Comparentem vero Comparem Gnesi Jacobi Mystakowski ab Inscripti ab Compar[ition]e Recedit et Rum Dnum pales Condemnare permittat Unde Super Eod[em] Actatis Rem Dis[cretum] Comparentem quam ab Compar[ition]e per Comparentem Recedentem in Quem ulter[ior]is Portus Finalis ac Jud[icia]l[is] Fatuend[i] Exec[utio]nis vne Interceptionis Decem Korcz[orum] Siliginis permittit Condemnato et pro peragenda Exec[utio]ne ad m Loci Capit[ane]i Remit[tur] Publicand[um]

Actum in Płocko in Terminis Communibus Terrestribus Plocensibus Districtuum Plocensis et Bilscensis Virtute Legis in Diem hodiernam Incidentibus Feria Secunda Ante Festum Sanctae Agnethis Virginis et Martyris Scilicet Die Decima Octava mensis Januarij Anno Domini 1773

Coram MM Francisco Ignatio in Borowice Koscipowski Judice Alberto in Mochowo Zołtowski Subjudice Francisco Ciołkowski Notario Terrilus Plocens

Decretum Condescensionis Inter Relictam et M Lucae Malewski Judicis Castrensis Plocens et Infideles Judaeos Plocens

In Causa et Actione Judiciaria Infrascripta inter MM. Mariannam de Szczawinskie Olim M Lucae Malowski Judicis Castren Plocen Relictam Consortem Viduam Matrem Josephatam Gie Antonij Wolęcki Consortem Bogumilam Juliannam Vincentiam et Evam Virgines Innuptas Filias Malewskie Actrices, et quidem Actrices quae Assistentia Indigent, cum Ea de Jure incumbent ab una, et Perfidos et Infideles Alexandrum Szymanowicz Hinergum, Salamonem Jezkowicz Generum Ejus, Ayzyk Peliatorem, Marek Jozwowicz

Marek et Hers Sartores, Marek Markowicz, Jakub
Jakubowa Poznanska Viduam, Pzerek Aranowicz
Mosiek Jakubowicz, Jacobum Pękowicz, tum Successo-
res olim Mathis Saja nec non Relictae et Succes-
sores Infidelium Leonis Moskowicz, ac Jakob Jczko-
wicz, Lewek Markowicz, Jicek Szymkowicz nec non
Wołek Anzelowicz, Jacobum Michałowicz, Marcum
Nota denique Seniores Judaeorum ac totam Synagogam
Plocen. in haerendo Scriptis manualibus super
Summas datis et quidem Successores qui assistentia
indigent cum Eadem de Jure requisita ad Judicium
praesens Vrre Plocen. parte ab altera Citat. pro Eo.
Quia Ipsi et quidem Infideles Alexander Szyma-
nowicz, Salomon Jcikowicz Summam Mille Zyng.
Polonicalium, Styzyk Peliator Summam Sexcentorum
Zyng. Marek Jozwowicz Summam Quingentorum
Zyng. Marek et Hers Sartores Summam Trecentorum
Triginta Quinque Zyng. ex Summa originali Quin-
gentorum Quinquaginta Quinque Zyng. restan. Ma-
rek Szarekowicz Summam Ducentorum Zyng.
Infidelis Jakubowa Poznanska Summam Centum
Decem Zyng. Infideles Pzerek Aranowicz, Mosiek
Jakubowicz, Jacobus Jckowicz Relictae et Successo-
res olim Mathis Saja, Leonis Moskowicz Sum-
mam Trium millium Zyng. Infidelis Jakub Jcko-
wicz Summam Ducentorum Quinquaginta Quinque
Zyng. Infideles Jakob Michałowicz Marek Nota,
Summam Mille Zyng. Infidelis Wołek Anze-
łowicz Relictae et Successores etiam olim Infidelium
Lewek Markowicz, Mathis Szaja Jicek Szymkowicz
Summam Trium millium Quingentorum Zyng. ad Extremum
Synagogam Plocen. Summam Centum Zyng. Polonicalium
ab olim M. Luca Maleuslii Judice Castren. Plocen.

marito et Parente nec non a M. Marianna de Szczawin
skie Consorte Actrice Moderna ad Scripta manualia
alia distinctim per Ipsos Contractas et Solvi assecuratae
non tamen ad huc usq Exoluttas una cum provisionibus
ab Eisd Summis provenien Solvant, Citant igitur ad
videndum et audiendum Condecencionem ante omnia
Judicij sui aut officij Camerialis in ordine Liqui
dationis praemissarum Summarum Originalium
tumq provisionum per Ipsos retentarum huc ad
Civitatem Plocen locumq Commodiorem assignari, quibus
liquidatis Solutionem Supraexaratarum Summarum
nec non provisionum Retentarum Sententia Judicij
praesen Stringi Solutionem Indulatam Injungi,
Litis Expensas refundi, Caetera pro Causae Exigen
tia Statui et Sententiari, alias Citatione Eadem
praemissa fusius in se obloquen in diem hodiernam
recte Caden et devenien partibus Ipsis utriusq
et quae MM. Marianna Szczawinska, Olim Mfci
Lucae Malewski Judicis Castren Plocen Reli
cta Consorte Vidua Matre, Josephata Lu Anto
nij Wolęcki Consorte, Bogumila Julianna Vincen
tia et Eva Virginibus Innuptis Filiabus
Malewskie Actricibus per Eundem P. Antonium
Wolęcki et Perfidis Infidelibus Judaeis Plocen
Alexandro Szymanowicz Hirurgo, Salamone
Jczkowicz, Ayzyk Peliatore, Marko Jozwowicz
Marek Hers Sartoribus, Marek Markowicz
Jakobowa Poznanska, Vidua Berek Aranowicz, Mo
siek Zakubowicz, Jacobo Pękowicz, tum Succes
soribus Infidelibus Olim Mathij Szaja nec non Relicta
et Successoribus Infidelium Lewek Moskowicz,
et

et Jakob Jerkowicz Lewek Markowicz, Jacek
Szymkowicz nec non Wołek Anzełowicz Jakob
Michałowicz, Marek Nota, deniq Seniores Judaeis
ac Tota Synanoga Plocen Citat per Cosd Mtter
Coram Judicio Pren Comparen et Secum Judtter
Controvertend quibus partibus Controversijs
in Judicium Suum inducti Exaudit Judicium
Trte Plocen decidendo citationem partis actoreae
suspenso Toto negotio necessariam esse Condescen
sionem Judicij Sui Sive Camerariorum duorum ubi tres
unius ubi duo absentia non obstante ad Civita
tem Płocko in et pro Ta Quinta in Crastino Festi Sancti
Mathiae Apostoli in Anno Pren incidenti Condu
cendorum adinvenit, Quod Judicium Sive Officium
Camerariatus Conducend vel Condescensurum
ante omnia Comportationem Scriptorum Quieta
tionum ac aliorum quorvis ~~Hiph~~ Hiragraphorum
per utrasq partes praevio Juramento a quo Com
petierit praestando Injunget, quibus Comporta
tis Summas debilareas liquidabit Solutionem
Summarum pro Justo et aequo demandabit Ter
minum Pfiget, Rigores annectet Juramenta
Cui et a quo Competierit Excipiet Legalitatem
quietationum ac Scriptorum Cognoscet, Resolvet
Cassabit vel approbabit negotium Pren totum
et integrum nihil intactum et Presolutum
Relinquendo pro Exigentia Legis Justitiae Termi
norum ac Documentorum decidet et disjudicabit
Cupis decisioni partes parere et acquiescere Judi
catumq pati, idq Sub poena Praenitionis illo in
Termino Condescensionis et Coram Judicio

Condescensuro Super parte Contravenien Publicanda debebunt ac tenebunt Quita pena Quatuor decem marcar Polonicalt parti per partem Compensanda in Termino Suprascriptae Judicio suo Totidem in instanti sub Seorsivo Rigore ex Regestro penalium Extendo Solvenda pro quo Condescensionis Termino partes Quos voluerint et negotium poposcerit, ad Citabunt, Accitandi Comparere Sub Simili Rigore tenebuntur Decreti praesen vigore. In Continenti Mlis Regni Gnalis Providus Paulus Stephaniak de Mochowo acithus et Juratus palam Rvit, Quia Ipse Citationem Litt Sigillatae pro Judicijs praesen Servien Cdit Contra praefatae Citat hic Plociani ad Domos Residentiarum Citator hic Plocia Sitae Feria Tertia in Crastino Festi Sanctor Innocentum Martyrum Anno Domini 1772 detulit Exportavit posuit reliquit et depositione notificavit de quo praesen Ldm. fecit Relationem.

Decretum Condescensionis Ill. GG Smoszewskie Obrębskie Conjuges et Dłużniewski

In Causis et actionibus Judiciarijs Infrascriptis binis prima quidem inter GG Franciscum Smoszewski et Theressiam Thomam Obrębski, et Agnethem Consortes Dłużniewskie olim Gnosi Casimiri Dłużniewski filias cum olim Gna Magdalena Jezewska progenitas ad Substantiam facti praedicti Parentis Erga Gnosum Joannem Dłużniewski Fratrem actricum vi non perceptae Jure naturae Concern Dotis

Lese

Se se interessan alias utrosq Conjuges et quid Consortes
Consortes in Assistent maritor suor Actores ab una
et G Joannis Dłuzniewski R C Plocen Inhaerendo
manifestationibus

In Termino hodierno ex adcitationibus Tribus Plocen
binis per GG Smoszewskie Obrębskie Conjuges et G Joan
nem Dłuzniewski vicissim ad Judicium praesens Trib Plocen
Sibi Editis quar tenor sequit Ejusmodi et quid
primae Stanislaus Augustus DEI Gratiae Magnus
Dux Lithaniae Russiae Prussiae ac Tibi Joanni
Dłuzniewski R C Plocen de Persona Bonisq tuis gnatter
omnibus mandamus Ut in Terminis Tribus Plocen Ta
Zda prius et proximius ab hinc in Płocko Celebrand
pr ller Ilme ac peremptorie Compareas, ad Instan
tiam GG Francisci Smoszewski et Theresiae Thomae
Obrębski et Agnethis Consortum Dłuzniewskich
olim G Casimiri Dłuzniewski Filiar cum olim Gnesa
Magdalena Jezewska praegenitar ad Substantiamq
Fatis praedicti Parentis Erga Eundem Eum Joannem Dłu
zniewski Fratrem Actricum vi non perceptae Jure naturae
Concernend Dotis se se interessan alias utrorq Conjugum
act, Qui te et quid Consortes in Assistentij maritorum
suor Inhaerendo manifestationibus ac alijs Documentis
Causam praesen Suffragan Citant Sesopotius
ad paratos anteriores Terminos per GG Obrębskie
institutos paratum Decretum remissionis ab officio
Castren Plocen ad Judicium Suum fact meliorando
quosvis anterior Terminor defectus Adcitant
idq ad videndum et audiendum Condescensionem in ordine
Constituendae massae Substantiae fatis praedictor
Parentum derelict ad Fundum Bonor Swierczyn
ko Assignari, Comportationem Documentor Injungi
Solutionem Summae Dotalis ex constituta
Massa Substantiae provenien demandari Summas
quasvis tam per olim Eund Parentem in vim Divi
sorij Te.

Divisioriq concernen Quatuor millium Tynq in se Continen
Tibi dat quam ex Bonis Łązek Septem millium Com
plectent profectiuam per te perceptam Comportand
declarari ex Eisdemq quantum Eij provenerit adjudicari
provisiones de justo adjudicand Conseri, aut in defectu
non Solutionis tam Summae Originalis Dotalis quam
provisionis Bona Eadem Ex dividi Res mobiles Inventaria
argenteria Totamq Suppellectilem Domesticam Cati
Toties dicti Parentis derelict aequaliter Se Actrices Contes
ti Oxoles germanas concernen non praetermitti Imo
Eisdem aequaliter Ex dividi Restitutionem Vacuae in
Conservationem hyemalem per GG. Obremskie Datae et ad
huc usq non restitutae tum Carbasi Cubitor plus
minus Triginta ac aliar rerum Interceptarum
injungi Inquisitionem Si necessitas Exigerit
assignari, Litis Expensas refundi, poenas decerni
Ceteraq ad mentem manifestationum
et Documentorum ad Causam praesen spectan
decidi, Statui et Sententiari Sis itaq Termino
advenien parituras et Responsurus Datum
in Płocko Sabbatho post Tm Circumcisionis
Christi Domini die Scilicet Secunda Januarij
Anno Domini 1773. alterius vero Stanislaus
Augustus Dei Gratia Rex Poloniae Magnus
Dux Lithuaniae Russiae Prussiae &c Vobis
Gnis Francisco Smoszewski et Theresiae de Dłu
zniewskie Thomae Obremski et Agneti Similiter
de Dłuzniewskie Invicem Conjugibus de Personis
Bonisq vestris gnatter omnibus mandamus
Ut in Terminis Communibus Trribus Plocen prius
et proximius ab hinc in Płocko Celebrand
pitter Itme ac peremptorie Comparentis

Ad Instantiam G. Joannis Dłużniewski R. C. Plocen.
Act.ae Qui Vos et quidem Consortes cum debita de Jure
incumbent Authoritate et Assia Inhaerendo Maioribus
Suis authe facta Citat et ad Incidentiam Vestri Acto
ratus Accitat ad videndum et audiendum Dispositionem
ultimae Voluntatis Olim G. Casimiri Dłużniewski
Act.ae Parentis facta nec non Intercisas Seu Con
tractus quosvis inter Olim Act.ae et vestri Sororem
Parentem ab una, et Vos Gsi Smoszewski et Obrzem
Parte ab altera Conditas uti cum praejudicio Act.ae
Subsecutos nec non Scripta ac alias Transac
tiones favore vestri recognitas praejudicium in se
praeseferent Cassari, quibus Cassatis Condescensio
nem in Ordine Constituendum ex repositis Docu
mentis antiquum Statum Bonorum, repraesentandum Massae
Substantiae Paternae et maternae ad Bona Swier
czynko assignari, Comportationem Documentorum
decerni, Itaque ex Comportatis Documentis Antiquum
Statum et praecium Bonorum Enucleandum Massa Substan
tiae Bonorum Constituta proporcionatas tam de Bonis
Paternis quam maternis Dotes Easdem GG. Smosze
wska et Obrzemska Ultime Concernentes Citra Omne
provisionem Obstante moderna revolutione Regni
nostrum praemente Interveniendum Summa tempor.
Calamitate et Innumerabili Infelicitate ex
quo ex Bonis quibusvis nullus proventus perce
pi valet, Qui nimo Exparatis pecuniis pro tuitione
et Conservatione Bonorum haeredes et possessores
Bonorum Suorum multum Erogare Cogunt ad inve
niri, et Solutionem Earundem decerni, aliaque pro
oportunitate negocii discuti, Sitis Termino
parituri et Judicii responsuri Datum in Płocko Sabbatho
Postridie Festi Circumcisionis Christi Domini
Anno Ejusdem 1773. In diem hodiernam recte
Cadent et devenient partibus Ipsis utrisque et quidem

Gnis Francisco Smoszewski et Theresia Thoma Obremski
et Agnete Consortibus Dłużniewskie olim Gsi
Casimiri Dłużniewski Filiabus cum olim Gia Magda
lena Jezewska progenitis Actae et Citatis per Gosd
GG Smoszewski et Obremski maritos Suo et Consor
tum Suar nomine prttes et Gso Joanne Dłużniewski
Citato et Actae per G Paulum Zołtowski Plenipotentem
Inscriptum Coram Judicio praeses Comparens et Secum
Judtter Controversen, Quar partium Conversijs Coram
se Indicat Exaudit Judicium Terminos partium
Sibi abinvicem et quidem Gsor Smoszewskich et Obrem
skich Conjugum pro Solutione Dotum Eadem Gsa Smo
szewska et Obremska ex Bonis Swierczynko ac
alijs Talis olim G Casimiri Dłużniewski et Magdalenae
Jezewska Conjugum Parentum Suor respicien Gsi vero
Dłużniewski pro Cassatione Dispositionis Testamen
tamentariae Gosd olim Gsi Casimiri Dłużniewski
Parentis Sui et Intercisar nuptialium praefatar
Sororum Suar et Injungenda Condescensione ad Bona
Constitutioneq juxta antiquum Statum Massae
Substantiae et ex Eadem assignatione Dotum Editos
decidendo Suspensa resolutione Causae praeses neces
sariam esse Condescensionem Judicij Sui aut Gnosor
Camerariorum ad Tandum Bonor Swierczynko
captato tempore in anno tamen praeses Subsequendo
adinvenit Quod Judicium sive Gsi Camerarij duor
ubi tres, unius ubi Duo absentia non obstante
praevia avisatione partium de adventu Sui
unam Septimanam praecedente Conducendi
condescensuri ante omnia Comportationem Do
cumentor Massam Substantiae olim Gnosor
Casimiri Dłużniewski et Magdalenae Jezewska

Terewska Conjugum Enucleand per partes seu quem
ex Eisd interierit praevio superrealem Comporta
tionem praestando juramento injunget, ex Eisdq
comportatis ac Statu Bonor fatis Parentum de
relict investigando Massam Substantiae universa
lis tam ex Documentis quam Summis Comportand
constituet, Eadq Constituta Massa Dotes Competen
assignabit, Solutionem Earund cum provisionibus
si Juste provenerit injunget, Inquisitiones tam
de Statu antiquo fatis Parentum derelict
investigando quam alias Circumstantias pro
oportunitate negotij considerando Expediet
Juramenta Cuj et a quo Competierit Excipiet
dubia quaevis resolvet Transactiones quasvis
cognoscet resolvet Cassabit, vel approbabit
Satisfactionem omnimodam per quem a quo Juste
provenerit injungend demandabit partes =
Easdem et adcitand finaliter in omnibus Pten
sionibus et Circumstantijs nihil intactum et
irresolutum relinquendo pro Exigentia negocij
ad Contenta Terminor et Documentor partium
decidet disjudicabit et moderabit quor vel
Cujus decisioni partes Eadq et adcitand pare
re Judicatum pati et in Eodq acquiescere debe
bunt et tenebunt idq Sub poena Banitionis
illo in Termino Condescensionis Super parte
Contravenient Publicand Luita poena Septem
marcar Polonicat parti, per partem Compensanda
judicio vero Suo Totid per Utramq partem Sub
Eodq rigore ex regestro poenalium Extendenda in instanti
Solvend pro quo Condescensionis Termino partes
Seu pars quae voluerit quos negocium poposcerit
adcitent adcitand Sub rigore poenae Banitionis

Comparere et judicatum pati debebat et tenebunt Decreti praeses vigore, incontinenti M. R. G. P. Paulus Stephaniak de Mochowo authus et juratus palam Roit, Qui Ipsi Citationes Literales Sigillatae pro Judicijs praeses Servien. Edit. Contra Pfatt. Citat. et quid Contra G. D. Tuzniewski ad Bona Swierczynsko Contra G. G. Smonewskie ad Bona Bathowo, Quos autem Obrem ihie Conpiges ad Bona Janiewo Omnes ta Secunda ante Tm SS. Trium Regum Anno praeses detulit Exportavit pocuit Reliquit et depositione notificavit de quo praeses Idem fecit relationem.

Decretum Remissionis Inter Gnosum Ciołkowski et Famatum Starogrodzki Consulem Cittis Plocens.

In Causa et Actione Judiciaria Infrascripta Inter Gnosum Martianum Ciołkowski ab Una et Famatum ac Spectabilem Fabianum Starogrodzki Consulem Civitatis Sacrae Regiae Maiestatis Plocensis Inhaerendo Scripto Manuali Super Summam Ducentorum Fyne per Famatas ac Spectabiles Si in vivis extant Annam, Relictam et famati Josephi Kozłowski Matrem, Evam et Bogumilam ex Primo Matrimonij Thoro Cum Eadem famata Kozłowska Progenitas filias Starogrodzkie Domus Certae Cum fundis in Civitate Praesens Plocens reperibilis ad Praesens ad Ipsum Famatum Starogrodzki devente Suo Jure possestrices Contractam Eodem Die Vigesima Tertia Augusti in Anno 1759. Dato ad Solvendum assecuratam exvi Inscripti praemisso Scripto fori Citatum parte ab altera Idem ad Judicium Praesens

videndum

Videnq et audiendum Ipsum ad Solutionem Superi
us exaratæ Summæ Una Cum Provisione ab Eadq
Provenienq in fundis Arcis Domibus per Ipsum
Possessis hærentis Stringi, Solutionem Indilatam
Adinveniri Pœnis Ratione Contraventionis
Eiq Scripto mulctari ac Id quod Jus et æquitas
posposcent decidi et Sententiari Alias Citatione
Eaq præmissa fusius in se Complecten in Diem
hodiernam recte cadente et deveniente Partibus
Ipsis Utrisq et quia Gnoso Martiano Ciołkowski Act
per Gnosum Josephum Ciołkowski Burgrabium Crenq
Plocenq et Famato Fabiano Starogrodzki Consule
Plocenq Citato pltor Teneri Partem Actoream do-
cere Partem Citatam de Trno et Contentis docu-
it prosequantur in Prosequendo Quoniam per Scri-
ptum assecurativum de Data Jus Die Vigesimâ
Tertia Augusti Annô 1759 Forum Castri Plocenq ad
Respondendum est Inscriptum proinde non Sub-
osse foro Præsenq Sed Eandq Causam ad Judicia Cren
Plocenq remittit Judicandq Trno Conservato Incen
tinenti MRG Providus Paulus Stefaniak de Mo-
chowo Authus et Juratus Palam Rvit Quia Ipse
Citationem Literalem Sigillatt pro Judicijs Præsenq
Servienq Edictt Conq Præfatt ad Domum ubi Com-
manet hic Plociæ Sitt Juxta Datt in Citatione
Positam Annô Præsenq detulit, Exportavit, Posuit,
Reliquit, et depositione notificavit de quo Præ-
senq Idem Mlis fecit Relationem.

Decrum Reinductionis Inter
W. Bosciszewski et JJ Antonowicze.

In Causis et Actionibus Judiciarijs Infra
scriptis Binis prima quidem Inter

Meum

Mcum Thomam Rosciszewski Pocillato
rem Raciązienę in virtute Jurium et Sum
mar Decris per multis adjudicatar et
Gnosum Lucam Jez vigore Contractus Tenu
tarij corde Bonor Ramułowo Possessores
actt ab Urra et Mcos Ignatium Vice Pa
latinum Paulum et Josephum Antono
wicze Bonor Ramułowo pretextuosos
Deoccupatores inhaerendo Mraonibus
suis factto Et faciendę ac Documen
tis Causam presenę juvanę ad Judi
cium Praesens Terre Plocenę parte ab
altera citatto idq. pro eo Quia Ipsi mi
nime Consideratis legibus Bni de ex
pulsionibus Sancitis Ausi Sunt et pre
sumpserunt eunę actto Gnosum Jez stan
te proturre mente Contractus a Mco Ro
sciszewski Pocillatore Intuitu Triennia
lis Arendae Bonor Ramułowo habiti
possessione tenutaria Feria Secunda
post Dominicam Jubilate in Anno Mil
lesimo Septingentesimo Septuagesimo
Tumultuarie cum Associatis asectis ac fa
mulis inequitare et super inequitando
De eisdem Bonis Ramułowo possessioni
actor utrorq. Subiectis expellere Inventa
ria varij generis actto Gnosi Jez propria
extra Graniciem repellere res non nullas
mbles ac alias ejusdę proprias similiter
extra graniciem evehere Jubere non nul

lus

tas vero res Mbles ad economicam
rem valentes tam in granario quam
in Aula et alibi existenę detinere
Claves a granario et alijs occlusis locis
seu conservatorijs accipere frumenta
Omnis generis quae Omnia seorsivo Re
gestro conscriptto specificabuntur sub
Dispositionem ~~vestram~~ suam recipere et
~~et~~ ejsę provelle et libitu ~~vestro~~ suo dispo
nere perinde actto Grosum Jez tam in
interrupta Tenutaria Possessione Bo
nor quam Inventarior per denegatio
nem pascuor maceratione rer nonnul
lar deperditione nonnullar vero penes
se detentione Frumentor extriennali
ferme possessionis suae Crescentiae Con
gregator detentione, et eorę expensa
tione summopere injuriare tum quo
que res nonnullas Mci Pocillatoris Actt
proprias in ejsę Bonis Ramutowo
circa Grosum Jez protunc existanę ac
cipere, et nescitur ubinam Convertere Bo
na praemissa Ramutowo nullo praeceden
te Decro stante revolutione moderna
in Patria violenti modo apprehendere
Usum fructum, et proventum ex eisdem
Bonis violenter occupatis ad hucusq. post
patratam suprascriptto violentiam per
cipere praesumere, exinde leges Rni exce

dere

dere Quare citantur ad videnę et audi
enę ante omnia in Bona Ramutowo pos
sessioni Actor vigore Documentor Subie
cta per Ips violenter occupata Actores
reinducendos censeri, poenas contra ex
pulsores sancitas erumenales et Per
sonales irrogari condescensionem in Or
dine per Ips redenę de perceptto proven
tibus Calculi ad Bona eaę assignari
restitutionem rer mblium per Ips in
terceptarum decidi, respectu vero atten
tatar violentiar mediante inquisitio
ne probandar seorsivas poenas super Ips
~~vobis~~ extendi, refusionem litis expensar
demandari, ac id quod juris erit Senten
tiari, altera quoq inter Mcos Ignati
um Vice Palatinum Plocenę et Paulum
Antonowicze Fratres inter se germanos
Bonor Ramutowo major Haeredes et Pos
sessores Actores ab Una et Mcum Thomam
Rosciszewski Pocillatorem Raciazienę
tum Gsum Lucam Jez Bonor Barcika
wo Tenutarium Possessorem in haeren
do litis contestationibus quaerimoni
is et Documentis Causam praesenę suf
fraganę ad Judicium Terre Plocenę
parte ab altera citatto seu potius ad In
cidentiam Inscriptionis et Actoratus
Ipsor ad citatto idq ad videnę et audienę

attentanę

attentanqq. Ips et quiq eunq Trnum Bo
sciszewski ad levationem Summae Trium
Millium Sexcentor Tynd Decro Condti
in Fundo Br Ramutowo major plato ex vi
Juris Cessionarij per eunq quaesiti eiq
adjudicatt, et per Actt coram Actis Crenq
Plocenq Sabbo magno in Anno 1770 ad
exolvenq praesentatae et numeratae
per eunq autem non levatae una cum
Provisione ab Actu Decri ad Trnum
praesentationis provenienti Senten
tia Judicij praesentis Stringi quietationem
de levata summa recognoscendam
demandari, Calculum de Sentibus Bo
nor Ramutowa nulliter per Ips perce
ptis ad Actum Complanationis inter
actt ab Una, et Qum Zglenicki parte ab
altera subsecutae provenienq excipienq
in praesentia Judicij Condtis declarari,
comportationem Documentor ad Bona
Ramutowo Actor hereditaria pertinen
et apud Ips hucusq. haeren demanda
ri, ad Actoratumq Ipsius incompetentem
Actionem Sententiari nihilominus Ips
Omnes respectu Eorq Actt Trnis pro
expulsione de Bonis Ramutowo vexa
torie circumscriptivè et aggravato
rie siquiq nullum Jus Possessoreum
ad praefata Bona Ipsis serviens pro

bari

probari non potest editis aggravationis
pœnis ad mentem legis tam Personali
bus, quam Crumenalibus mulctari boni
ficationum prætensionum, impingi
Mrationes Proationes ac quos quos vis
tæsivos ac circumscriptivos actus ex
Parte Ipsorum contra se Actt. factt. una
cum Pœnis ex Actis eliminandas decla
rari ac id quod Juris et Justitiæ erit Con
Ipsis statui decerni et sententiari præsen
alias citationibus iisdem fusius præmis
sa in se complectens in diem hodier
nam recte cadens et devenien Par
tibus Ipsis utrisq; et quidem Mro Tho
ma Rosciszewski Pocillatore Raciazi
ensi vigore Jurium Suorum in Bonis Ra
mutowo possessore ac Gso Luca Jez Actt.
plter, et mus Ignatio Vice Palatino et
Paulo ante acto vice Notario Trn Placen
Fratribus inter se germanis Antono
wicze Bonorum Ramutowo hæredibus
cittis et Actoribus per Mum Paulum
Antonowicz Suo et Fratris sui nmi et ab eodem fratre In
scriptum Plenipotentem ~~[illegible]~~
~~[illegible]~~ plter et Mro Josepho An
tonowicz citta per Gsum Valentinum
Zoltowski Coram Judicio ~~Officii~~ præsen
comparens et secum Judltr Controver
~~tentibus~~ quarum partium Controversijs

exauditis

exauditis quoniam ad Inscriptionem Mci
Thomae Rosciszewski Pocillatoris Raciązi
ensis in Causa expulsionis factam Iudlter
per Mlem Contra Mcos Antonowicze
acclamatt° exposita Citationis Partis
actoreae Sub Actu Feriae Secundae post
Festum Circumcisionis Christi Domi
ni Anno praesens in Płocko Datuatae
ad Bona Ramułtowo extraditae pro sola
reinductione ex praemissis Bonis Ra
multowo violenter ademptis Mfici
Antonowicze Conventi esse probantur
Jid MM: Antonowicze ad involutio
nem Actoratus praemissae expulsionis
habita propria inferiori inscriptione
per Suum Iudicium acclamare non
demandata Comparitionem tanquam
citati et Actores ad Trnum Sui inscri
pserunt eoq. Trno jura possessorea
Partis actoreae quaestionata esse inter
re Causaq. privilegiata expulsionis
exinde supprimi videtur proinde Acto
ratum MM Antonowiczowicum Ter
mino eorq. ad Inferiorem Illor. In
scriptionem propriam Iudicium pra
sens remisit remittitq. ~~praesens~~

non

non nisi in sola Causa expulsionis uti Privilegiata Cum procurata Inscriptione et Termino coalescente Parti Actoreae ut pote Mcō Thomae Rosciszewski Conq. mm: Antonowicze experimentum injungit, in Experimento Judicium ipsem Terrē Plocens decidendo Trnum partis Actoreae ulterioribus Partium earū controversijs, Exauditis quoniam Judicio suo sufficienter probatum est, M: Thomam Rosciszewski Pocillatorem Raciązien tam per Contractum transfusonalem Die Secunda Martij in Bonis Ramultowo Rosninskie Conscriptum, quam Ipsam met Transfusionem Officiosam Feria Quinta post Dominicam Invocavit Quadlem Anno Millesimo Septingentesimo Sexagesimo Quinto à Gnoso Joanne Zawadzki "Summas" nonnullas ex vi Juris advitalitij Caeteras praemissa Bona Ramultowo afficientiens emundando protunc Possessionem Suam Obloquentibus id antea actis Transactionibus deportatas quaesivisse, vigoreq. praemissae Transfusionis Intromissionem ad Bona praedicta Ramultowo Feria Sexta post Dcam Invocavit Quadlem Anno Eoq. Officiose antequam aliae Subsequi debebantur nemine Impugnante accepisse, Possessionem exinde nihil quidquam aliqua querela a Suo Jurisdatore Impedientem demonstrasse, quinimo Interveniente quaestione per Gsum Mathiam Zglenicki

mo

pro hæredę Br Ramultowa Kosninskie ex
Jure quæsito a Gnosis Catharina Zglenicka
Matre et Magdalena de Zglenickie Gnosi
Sulkowski Conte Amitta ex Domo Kosin
sciana Bonor Ramultowa hæredissis.
Præsumente Decrum Comple in Fundo Br
Ramultowo Sub Actu Feriæ Tertiæ post
Dcam Ramispalmar Anno 1765 ad Acta
que Crenę Plocenę Feria Sexta post Fe
sta Solennia Paschalis anno eodem modo
oblatæ porrectto Inter eunę Gsum Mathi
am Zglenicki ab Una, et Gsum Joannem
Zawadzki Anteactum Possessorem à Se
cunda et Mcum Thomam Rosciszewski
virtute Summar possessionis Jurisque
sitorem a tertia Parte In Ordine agnitæ
legalitatis Summarum Transfusorear
et ex vi ear non Impedientis Possessionis
ad Comparitionem prædicti Gnosi Zgleni
cki hæredis Subsecutum esse, In Cujus
Fundamento Prædictto Mcum Thomam
Rosciszewski Obloquentibus quietatio
nibus Prima de Actu ejus Feria Secun
da post Festum SS: et Individuæ Trini
tatis Anno eodem Coram Actis Crenę Visso
grodienę a Gso Joanne Zawadzki de Sum
ma Quatuor Millium Quingentorum
Nonaginta quinque Florenę grossorum
Duodecem Polonę altera Feria Secunda
Intra Octavas Festi Sacratissimi Corporis

Christi

Christi Domini Anno eoe a Gso Andrea Ga
limski olim Vladislai Filio de Restanti
Inclusis Summis Alios Creditores respi
cientibus ad Complementum Summae
Sex Millium Trecentor Sexaginta Tri
um Florenę et grossor Duodecem Polo
nicatt efficientes Decro plibato Compli
adjudicatae Recognitis deportasse Tali
terq: de Consensu haeredis praemissa Bo
na Ramultowo vi Summar deporta
tar prout Decrum Suprascriptum
Elicitur Possedisse quor Possessionem
Mco Lucae Jiz Contractu arendatorio in
Possessionem Triennalem dimisisse hac
que stante per Annos Quinque Paci
ficae Possessione Testantibus Praea
tionibus Prima quidem Feria Quarta pt
Dcam Jubilate à Gso Luca Jiz Arendato
rio Possessore altera Feria Quarta
post Dcam Cantate a Mco Thoma Ro
sciszewski Pocillatore Raciazienę Utrisq:
Anno 1770 Coram actis Crenę Plocenę
factis, per Mcos Ignatium Vice Pala
tinum et Paulum pro tunc Vice Notari=
um Terrem Plocenę Antonowicze de
praefatis Bonis Ramultowo praedictte
Mcum Thomam Rosciszewski ac Gsum
Arendatorium Possessorem modo vio
lento Expulisse, pro reinductione in Bo
na.

Bona praemissa ac decernendis poenis ad
praescriptum Legis Mcos Antonowicze Con
ventos esse Quocirca Judicium decernit Qua
tenus pro Ejusmodi violenta expulsione
Insistendo legi Mci Ignatius et Paulus
Antonowicze Turrim Castri praesen Plo
cene Superiorem in Octo ab Actu Decre
ti praesene Septimanis proximis Ingre
diantur, Ejusq. sessionem per Spatium
Duar Septimanar sine Intermissione
continuent et Expleant nec non in Egres
su de Turri Vadium Caple simplex Par
ti sub Poena Baonis tam respectu non
sessionis, quam solutionis Vadij Simpli
cis Coram Actis Crene Plocene circa Ma
orem Judicio vero medium Simplicis Va
dij in Instanti sub eaq Poena Baonis ex
Regestro Pnalium faciene Publicane
solvant pro reinductione vero in Bona
praemissa Ramultowo ac Infrascris Pera
gendis necessariam esse Condescensio-
nem In Fundum Praedictor Bonor Ra
multowo Judicij sui vel Camerarior
unius aut Duor Absentia non Obstan
te in et Pro Feria Secunda post Do
minicam Reminiscere Quadlem in An
no praesene Incidenti Conducene ad Invenit
Quod Judicium Sive Ejus Camerarij
Conducene et Condescensur ante Omnia

Partem

Partem Actoream nempe Mcum Thomam Rosciszewski et Gsum Lucam Jez Arendatorium Possessorem in Bona supra scripta Reinducet, post hac de Violentijs Damnis Injurijs Convocata querra Subditorum demandata Ejsd. Obedientia previjs inquisitionibus educendis Investigabit, Satisfactionem Cui et a quo Competient demandabit, et decernet Pœnas super delinquentibus Irrogabit Calculum de perceptis Proventibus excipiet et ad certum quantum Reducet Parti Actoreæ Restituend. Injunget et alias res quœnam Circa Violentam Expulsionem interceptæ apparuerint bonificandas pro Justo et equo Declarabit et Sententiabit post hæc peracta de prætextuoso Actoratu ex eductis Inquisitionibus Inquiret et si prætextuosus Actoratus Expulsionis apparebit Mcos Antonowicze Retroinducet et Pœnas Duplicatas super Parte Actorea Sententiabit partesq. finaliter in Omnibus cor prætensionibus decidet et disjudicabit Cujus decisioni Partes parere et acquiescere debebunt ac tenebuntur facturæ sunt Partes præmissa illo in Termino Condescensionis Sub Pœna

Baonis

Baonis Coram Judicio Condescensuro
publicanae Lucta Poena Septem Marcae
rum Polonae parti per Partem Compen
sanda Judicio suo totiae in Instanti sub
rigore ex Regestro Prnalium extenden
do solvenae Decri praesenae vigore In Con
tinenti Mlis Rni Glis Providus Paulus
Stefaniak de Mochowo Authus et Juratt
palam Rvit Quia Ips Citatt literatt sigi
latt pro Judicijs praesenae Serviene editt Conae
praefatt Citt et quidem Contra Mcos An
tonowicze ad Bona Ramutowo Feria
Secunda post Festum Circumcisionis
Christi Domini Contra vero Mcum
Rosciszewski Pocillatorem Raciazien
et Gnosum Jiz ad Bona Barcikowo
Sabbatho ante Festum Circumcisio
nis Christi Domini Anno ejusdem
Millesimo Septingentesimo Septuage
simo Secundo detulit exportavit po
suit reliquit et depositione Notifica
vit de quo praesentem Idem Mini
sterialis fecit Ralationem.

297

Continuat actus
d. 2 Agnetis 1773

Baniti Illes MM Skarbki
p M Chamski

In Termino hodierno ex adcitatione infrascrali:
terali Trn Plocene tenoris ejusmodi Stanislaus
Augustus DEI Gratia Rex Poloniae magnus Dux Li:
thvaniae, Rusiae, Prusiae Masoviae, Samogitiae, Kijoviae,
Volhiniae, Podoliae, Podlachiae, Livoniae, Smolinsciae,
Czerniechoviaeq, Vobis Illustri Mfica Mariannae, seu
alterius nominis de Pruhentachty olim Illns Mci
Joannis a Gura Skarbek Castellani Juniuladisla:
viene Bonorum Oppidi Drobin haeredis relictae
Conti Viduae Eorunae Bonor Dominae reforma:
toriali et advitalitiali ac Successoribus Cum
Eoae Illri Mfico Castellano procreatis tum Ma:
gnifico Joanni Gostkowski Eorunae Bonorum
Possesori nec non Infideli Jakob Sarna Judaeo
Drobinene de Personis Bonisq vestris ac
Summis gnaliter Omnibus mandamus ut
in Trnis Communibus Trnbus Plocene
Prius et Proximius ab hinc in Plocko Celebranae
Personaliter ac Peremptorie Compareatis
ad Instantiam Mfici Jacobi Chamski Tri:
buni Polocene Actt Qui vos et quidem assi:
stentia indigene Cum debita de Jure in Cum:
benti Inhaerendo Scriptis manualibus binis
Super Summam Mille Tyne per te Infidelem
Jacobum Sarna ab Actore adhuc in Anno
1759 Contractt breviq post expirium Anni
Solvi Cum provisione proveniene assecuratt
datis Citat Seu potius ad Paratos anterio:
res Trnos paratas Condemnationes paratt
totum et Integrum Processum paratam
traditionem post plenarie perductum pro:
cessum hac in Causa per Officium Bur:

grabiale

grabiale expeditum adcitat ad Videndum
et Audienda Vos Seu quem vestri Onus So-
lutionis magis afficit ad Solutionem pra-
missae Summae Millae Tynphone cum Pro-
visionibus ab Eadem Proveniente Sententia
Judicij Nostri Stringi Seu Potius te Illrem
Mcam Castellanam ad Solutionem Indilatam
Eundem Infidelem adigi aut in Casu non adactio-
nis te Solammet Mcam Castellanam ex re Pra-
peditae Possesionis ex Domoq traditoria expul-
sionis rerum Variarum officiose Sibi Actis traditarum
perfamulos et Subditos Cum Consensu Aulae
Drobinene Interceptionis ad Praemissam Solu-
tionem Summae tam originalis, quam provi-
sionalis Compelli, Litis Expensas refundi Pa-
nis Puniri ac Id quod Jus et aequitas poposce-
rit decedi et Sententiari, Sitis Trnd Parituri et
Judicialiter Responsuri, Dato in Plocko Sab-
bô Postridie Festi Circumcisionis Christi Do-
mini Proxima Anno Dni 1773. in Diem hodi-
ernam recta Cadente et deveniente Partibus
Ipsis Ultrisq et quia Mco Jacobo Chamski Tribuno
Polocene Actore Pltr et Illri Mca Marianna
Constantia de Pruchentachty olim Illris Mci
Joannis Skarbek Castellani Univladisla-
viene Relicta Consorte Vidua tum Successori-
bus Eiusdem Illris Mci Castellani Citatis per
Gnosum Paulum Jotlowski Mco Joanne
Gostkowski Bonorum Drobin tenutario Posse-
sore Citato per Eundem teneri Comparentem
ab Illustri Mca Castellana Junivladisla-
viene et Succoribus ob Illris Mci Skarbek

Castellani

Castellani Junivladislaviense Sufficientius In:
scribere Comparitionem teneri Comparentem et
Quoniam Comparens Eorunde Illnium Mcorum
Skarbkow Sufficientius Comparitionem non inscri
bit Imo Eosde Principales Suos Condemnare per:
mittit. Proinde Praefatus Actor Coram Judicio Prae
sente Comparens et Terminum Eunde hodier:
num per totum Judicior modernorum tractum
Legitime attentans memorat Citat ad Jus Ju:
ridice per Mlem Regni Gnalem Providum Pau:
lum Stefaniak de Mochowo Authum et Jura
tum tribus et Ultra Juris formam vicibus Qua
tuor Clamatos et Vocatos tam a Comparitio
ne per Suum Coparentem recedentes tanquam
disparentes quam non Comparentes in Lucro
Solutionis Summae Millae Tyne Cum provisionibus
Proveniente Poenarque respectu expulsionis de:
possesione traditoria Succubitionis alias in
toto Seu pro toto Lucro negotij Sui Principa:
lis admittente Judicio Praesente Judicialiter ac
officiose Condemnavit Ulterioraque Sibi per Ju:
dicium hoc aeam Causa fieri et exequi postula:
vit ad Judicium Praesens Juri Communi Postu:
lationique Actt utilicite annuendo Eandem Bani:
tionis Poenam modo Praemisso obtentam ac
Ipsos met Citatos Illres Mficos Skarbki ac In:
fidelem Jacobum Sarna Judaeum Drobinense
Praesenti in Trno disparentes esse Banitos
decrevit Praesenteque decernit et ad Publicandam
Eandem Bnis Poenam Suprascrum Mlem addi:
dit et deputavit qui Mlis Satisfaciendo deputatio
ni Suae a Judicio Praesente habitae memoratam Bnis
Poenam.

ac Ipsos met Citatos Illres Mcos Skarbki ac In:
fidelem Jcub Sarna Judaeum Drobniene Praesen
ti in Trno disparentes esse Banitos Juri Commu:
ni Contrarios et rebellos hic in Atno Stubae Ju:
dicialis ac in alijs locis Publicationis So:
litis praesenq Plurima Nobilitate ad Judicia
Moderna Jdrumq Publicum Congregata alta
Sua et praeconica voce proclamavit Publi:
cavit et ad notitiam omnium protunc Praesenq
in Dubiam deduxit de quo Praesenq Idem
Mlis eloco Publicationi Solito Suum ad
Judicium rediens fecit Relationem post quam
Publicatam ut Praemissum est Bnus Poenam
Judicium Trre Plocense pro facienda Jux
ta Praescriptum Juris Communis Executio:
ne Causam hanc cum toto ejus effectu
ac Partibus Ipsis Utrisq ad Mcum Loci Ca:
pitaneum Seu Mcos Locor Capitaneos Sub
Cujus vel quot Jurisdictione Praefati Citati Cum
Bonis Suis Subsunt et resident remisit
remittitq Praesenq Cum Comparente vero Mco
Gostkowski hocce Judicium Causam Prae
senq Suspendit Suspensamq esse Vult ac de:
darat Conservando Terminum Partibus
Comparentibus in Judicijs Trnbus Plocenq
Juxta Cadentiam Suam Lege descriptam
Celebranq Sine Ulla adcitatione Comparen
ti Peremptorium Decreti Praesentis Vige:
re Incontinenti Mlis Regni Gnalis Provi
dus Paulus Stefaniak de Mochowo Authus

et Juratq

et Juratus Palam Rvit Quia Ipse Citationem Literalem Sigill pro Judicijs Praesenti Servien Edict Cong Praefat Cit ad Bona Oppidi Dro: bin Fra Secunda Ante Fm Sanctor Trium Regum Scilicet Die Quarta Januarij An: no Praesenti Proxime Praeterito detulit Expor: tavit, Posuit Reliquit, et de positione Noti: ficavit de quo Praesenti Idem mlis fecit Re: lationem.

Decretum Communicationis Inter GG Miłodroski et Machcinski

In Causa et Actione Judiciaria infrascripta Inter G Adamum Miłodrowski Camerarium Trem Plocen ott Gsi Ligismundi Miłodrowski Filium ott vero G Demetrij Miłodrowski Nepotem medietatis Br Villae Srebrna haeredem Actorem ab Una et GG Josephum Machcinski Josephum Biało wieski et Bogumilam Machcinska Invicem Conjuges et quiq Contem in assistentia Mariti inhaerendo Maonibus ac alijs documentis ad Judicium psens parte ab altera Citatt Ex Eo Quia Ipsi et quiq Ipse G Machcinski medietatis Villae Srebrna erga Actorem coheres Borras in Jisc Borris Srebrna magna et Okoń nuncupatas non ad tenorem divisionum inter olim GG Felicem Demetrium Stanislaum et Martinum Miłodrowskie Actoris et Ipsius Aves intuitu Br Srebrna Wyszyny et Kowalewko Confectar uti olim GG Albertus Machcinski et Rosalia Miłodrowska Parentes Ips in Possessione tenuerunt imo false adnarrata et Sinistras Subditor ad haecce Bona

Bona Srebrna ad venarum mutatas possederunt
ita et Ipse cum GG. Białowieskie Conjugibus falsè
et mutative possidentes supine desolaverunt Si-
gna divisorialia ad requisitiones Actoris non remon
straverunt quinimo Easdem Borras Magna et Skorodi-
ctas tertiam sub Kolarniki et Wyszyny ac Porzba
sub Kamienki in divisionibus non specificatas et in
exdivisas divendiderunt, areas per Antecessores Ipsos
ac fundos multis in locis ademptos non restituerunt
proventum ex molendino aquatico per medium Le Actt
erga Ipsos respicientem indebite per Antecessores Ipsos par
ticipatum non pacificaverunt prata versus Campos
Ipsos Actoris propria Coarcerunt Ipsi GG. Białowiescy
nullum jus hæreditatis habentes tantummodo præ
textu levandæ dotis Possessioni ~~insistendo~~ insidentes
per decursum Triginta Annorum nynaverunt Ples et
Rusticos in Borras conductos ut Secures ~~et~~ Libi Actori
accipere non darent subordinaverunt Famatis Lucæ
Wirzgocki Adamo Kulpinski Incolis Plocensibus Bor
ras continuo inequitantibus, ut sub protectionem
~~militarem~~ militarem Confugiant suaserunt, qui Cives Confederatorum
et Rossiæ protectione usi Actorem ad Villam Srebrna
inequitantes Plocium conductum oppresserunt interi
mere intenderunt frameam Centum Triginta Tynę
Sclopetum et Cingulum Quadraginta Tynę valoris,
illo in necis pericula Milites acceperunt, cujus infe
licis periculi Ipsos citati Causa extiterunt Sepimenta
Circa Campos æqualiter cum Actore locanda non loca
verunt

non locaverunt alias violentias Oppressiones in vitam
difidationes et Sicariatum Ipse G Białowieski Prote
stationibus Leersivis et Actoratu in Causa facti per Actt
Conc Ipsi formato Circumscriptas peregerunt quae Omnia
illicita ~~[illegible]~~ Ipsi delicta ex Solis divisorijs inter ott GG
Felicem Demetrium Martinum et Stanislaum Mito
drowskie Sabbô in Vigilia Fti Nativtis B. V. Mariae
1641 Annô in Srebrna Conscripsi ~~[illegible]~~ ad Acta Crenn
Clocenn eoq Actu et Annô porrectis fieri Solent, exinde
Actor ne in Continuis in vicinitate maneat Scissionibus
damna et incommoda ulteriora tollat, Suis Successoribus
litem et jacturam fortunae relinquat, Ipsi citat adviden
dum et audiendum ante Omnia Condescensionem Judicij aut
Officij Sui ad Bona Villae Srebrna assignari divisiones
Supra de Actu Anno et data specificatas uti non offi-
ciose sed privatim defectuose ad libitum olim G Felicis
Mitodrowski Fratris natu majoris Conscriptas cum praeju-
dicio et incommodo olim G Demetrij Mitodrowski Actt
Avi factas quo ad Sola Bona Srebrna pertinent Cassari,
alias divisiones justas adaequatas possessioni pacificae idone
as et Communi Commodo aptas fieri et perfici, proven
tum ex molendino et ex fundis per Ipsos indebite pos
sessis bonificari. Desolationem molendini Berrar ad
aliquod millia efficientem Compensari Comportationem
documentorum Causam evincentium pro Trno Condescensionis

injungi, divenditionem Borrar per Actt. questiona
tar ad resolutionem pseng Causae inhiberi, cetera pro
Causae exigentia Statui et Sententiari Alias Citatione
Eadem pmissa fusius in se obloquenę in Diem hodiernam
recte Cadenę et devenienę partibus ipsis utrisq et quidem G
Adamo Miłodrowski Camerario Trri Plocen Actore pltter
et G Josepho Machcinski citato et indicenę suo ex interesse
pltter Coram Judicio pseng Comparenę et secum Judicia
liter Controvertenę quam partium Controversijs exau
ditis quoniam Causa pseng inter solos haeredes Br. Sre
brna pro exdivisione subsequenda tam sylvarum quam fun
dorum pseng in Judicio vertitur proinde sufficienti Com
paritio
ne adinventa partibus experiri mandat in experimen
to Judicium pseng Trre Plocen decedendo Citationem
partis Actoreae ac Inductionem partis Citatae decernit
quatenus pmissae partes Br. Srebrna haeredes docu
menta quaevis pvio Juramento ac Conscribendo summa
rio tam in Originali sive Eorum Copijs sibi vicissim Commu
nicatas per Judicium Confrontatas quam officiosa Au
thentica pro sequenti Judiciorum Cadentia in Bilsko ex al
ternata celebranda sub succubitione in Causa ab invi
cem Communicent postquam subsecutam Communi
cationem vel non Judicium decernere quod Juris et
Justitiae ent Sententia sua declaravit Conservan
do Trnum partibus memoratis utrisq in palega
tis Judicijs suis ~~sine qua~~ Trribus Plocen sine qua
vis

adcitatione comparendi peremptorium In Continenti
Mlis Rni Gnalis Providus Paulus Stefaniak de Mo
chowa Authus et Juratus palam Rvt Quia Ipse
citationem Literalem sigillatam pro Judicijs psenę
Servienę Edictt Conę pfatt citatt ad Bona Srebrna Fa
Tertiâ in Crastino Fsti SS Innocentum Marty
rum in Anno 1772 proxime elapso pterita detu
lit exportavit posuit reliquit et depositone notificavit
de quo psenę Jdę Mlis fecit Relationem

Decretum Communicationis Documentorum Inter
GG Jeze et Swiezynskie

In Causis et Actionibus Judiciarijs infrascriptis
Binis Prima quidem Inter Gses Lucas Jeż et Bogumilam
de Barcikowskie primi ctt Gsi Benedicti Swieczynski ad
psens voti secundi Invicem Conjugestum Joannem Ada
mum et Mariannam Swiezynskie Ejusdem olim Gsi Benedi
cti Swiezynski cum Eadem Gsa Bogumila de Barcikowskie
in primo voto procreatos filios et filiam Minorennes ~~Actt~~
~~ab Una~~ et quidem Contem cum Mariti jam vero Mino
rennes cum Tutore de jure incumbentium Authoritate
et Assa Actores ab Una et Gnosos Mathiam Paren
tem Josephum et Thomam filios Swiezynskie inhaerendę
Mandni suae Coram Actis Authis Rni facti ad judicium
psens Trre Plocense parte ab altera citatt usque ad vi
dendę et Audiendę Ipsos Gses Swiezynskie ad Comportationem

Instantaneam ex divisionis Substantiae Br. Mijake
wo Stringi Quibus Comportatis Sortem Br. Mijakewo
olim Gso Benedicto Surezynski per Ipsos G Parentes Super
cessam et ex divisam in Possessionem GG Actt mente
Importatt Summarum Dotalitiarum ac naturalis Tutoreae
apprehendae declarari Calculum ex Eadem Sorte faciendae
proventumque tam ex Eadem Sorte quam a Summis Dotali
tijs Suis Actt provenienae refundendae declarari ratione
vero Suorum Actt ex Eadem Sorte ~~Eadem~~ expulsionis proventi
busque privationis juris Possessoris laesionis poenis affici
Resque Mbles ac Inventaria quaeque tum Segetes varij gra
ni partim fatorum ott G Benedicti Surezynski derelictt
partimque per Ipsos Actt post Inita Matrimonij vota cum
Sua adpsens Conte in Eandem Sortem importata advecta
ac Ibidem Locata per Ipsos G Surezynski Parentes Sua cum
Sorte deoccupata restituendam declarari, Usum fru
ctum ab Inventarijs pro re citatt determinari, Cete
ra pro Causae exigentia Statui et Sententiari Altera
vero Inter GG Mathiam Parentem Josephum et
Thomam Filios Avum et Patruos Tutores Naturales
Joannem Adamum et Mariannam olim Ejusdem G Bene
dicti Surezynski Secum G Jezowa in primo voto pro
creatos Filios et Filiam Filiastros et Filiastram Minoren
nes Surezynskie et quidem Minorennes in Assa Tutorum

Surezynski in Primo Matrimonij Thoro Procre
ater pro Compertatione ex divisionis Substantiae Br.
Mijakowo Caput olim G. Benedicti Surezynski respiciens
idq. Instantanea ex adversa vero parte GG. Mathiae Pa
rentes Josephi et Thomae Surezynskich filiorum pro
assignatione Tutorum minorennibus ut pote GG. Jo
anni Adamo Mariannae Surezynskim siquidem praedicta
G. Bogumilla de Barcikowskie Surezynska motivo
habitae possessionis per G. Benedictum Surezynski cum
quo vota involavit dotem suae Contis ex Bonis Barci
kowo acceptam Inscriptione Officiosa de Actu Ejus
Fa Quarta in Crastino Festi Visitationis G. V. Mariae Anno
1765 Coram Actis Cren. Plocen. recognita per Ma
ritum locatam demonstrat MM vero Surezynscy
praemissam divisionem pro inexistenti allegant assigna
tionem Tutorum ad praesens et substantiae ac si non extantis
exposcunt et concludunt quo Curia suspensa tantisper assi
gnatione Tutorum Judicium decernit quatenus MM
Surezynscy insistendo Legi positivae documenta sive
Divisionem inter Filios per Parentem factam tum et
alia quaevis monimenta per partes utrosque privilegi
scripto summario et Juramento praestando tam
in originali sive Copijs vicissim sibi Communicatis
et manibus proprijs subscriptis et per Judicium Con
frontandis prosequens Judicium Trium Plocen.
Cadentia ex alternata in Bilsko celebrada idq. sub

Sub succubitione in Causa Commonicent post
quam Subsecutam vel non Judicium decernere quod
Juris et Justitiae erit Sententia sua declaravit
Conservando Trinum partibus memoratis utrisq
in praeallegatis Judicijs Suis sine quavis adcitatio
ne Comparendi peremptorium Decreti praesentis
vigore In Continenti Mlis Rni Gnalis Pro
vidus Paulus Stefaniak de Mochowo authus
et Juratus palam rvit Quia Ipsi Citationes
Literales Sigill pro Judicijs praesentis Servientis
Edilatt Conq praefatt Citatt et quidem Conq GG Suie
zynskie ad Bona Mijakowo Feria Tertia post
Festum S. Thomae Apostoli in Anno proxime
elapso 1772 Conq vero GG Jesi Conjuges
ad Bona Barcikowo Feria Secunda post Festum
Circumcisionis Xsti Dni Anno praesentis utrasq
detulit expostavit posuit reliquit et de positio
ne notificavit de quo praesentis Jdem Mlis fecit Rela
tionem

Decretum Communicationis Documentorum Inter GG Sielskie et Antonowicze

In Causa et Actione Judiciaria Infrascripta Inter
G Lucam Sielski Dnum et L. Martinum Patura

Actores ab Una et GG Lucam Jez ac Bogumilam
de Barcikowskie primo olim G Benedicti Swieżyn
ski ad presens Invicem Conjuges et quidem Contentem in
assa Mariti inhaerendo Maioribus Luis Authenti
ca facti seu faciendo ac alijs documentis Causam
presens Juvando ad Judicium presens parte ab altera
Citatt seu potius ad Incidentiam Actoratus Ipsorum
vexatorie Instituti adcitatos ad videndum et audiendum
incompetentem Actoratum et Actionem in Causa
Ipsis Intuitu Comportationis quorumvis documentorum Sub
stantiam Actt Avi et Parentis afficiendo ac per Ipsos
indebite pretensa super Actt minorennibus gerendae Tu
toreae Ejusdemque sibi velle usurpationis Actoribus Avo
et Parenti Instituto agnosci, et a Indebita vexa Ipsos
se Actt Tutores liberari Circa Tutoream Minorennium
Actt Avum et Patruos mente Legis et ex Jure natu
rae ad Eorum Spectare debitam Conservari Ipsos vero In
tuitu Indebitae vexae et processu injusto aggravationis
poenis mulctari ac Seorsivis poenis ratione Actt
Minorennium ad labores inconsuetos applicationis
et Eorum malae educationes victu et amictu nolle susten
tationis quinimo Ejusdem privationis affici ab ulteriori
prosecutione Causae et pretensa super Minorennibus
Actt Tutorea ob Spem possidendorum B. Mijakowo
Actt Avi haereditt adjudicari Caeteraque pro Causae

et Tmi Exigentia Cons Ips statui et Sententia-
ri Alias Citationibus Ejusd. Premissa fusius in Se
obloquens in Diem hodiernam recte cadens et
devenens partibus Ipsis Utrisq. et quidem GG Luca
Jez et Bogumila de Barcikowskie invicem Conju-
gibus tum Joanne Adamo et Marianna Swie-
zynskie Actoribus per Eund. G Lucam Jez Suo
et Contis ac Privignor. Suor. nne prter GG Ma-
thia Parente Josepho et Thoma filijs atq. Joanne
Adamo et Mariana olim G Benedicti Swiezynski
filijs et filia Swiezynskie Citatt et Actt per GG
Josephum et Thomam Swiezynskie Suis et GG
Mathiae Parentis et Filiastror. Suor. nne prter Ju-
dicium Tre Placend decrevit quatenus a G Mathia
Swiezynski Parente GG Swiezynskij Filij Sufficien-
tius inscribant Comparitionem tamq. G Mathia
Swiezynski Citatt et Actt per G Paulum Zeltowski
inscriptum Plenipotentem Coram Judicio psens
Comparens et Secum judicialiter Controvertens qua
rum partium Controversijs Exauditis Judicium deci-
dendo Citationes partium et quidem ex parte G Bogu-
millae de Barcikowskie primi olim G Benedicti
Swiezynski Secundi ad psens voti G Lucae Jez Contis
Matris et Ejusd. Mariti tum GG Joannis Adami et
Mariannae Swiezynskich cum Eorum olim G Benedicto

SS. Fabiani et Sebastiani Martyrum Subsequen
ti Anno 1764 modo ablatae perrecto possessionem
praefatarum Sortium pro qua ad praesens res vertitur cum
libero Usu et fructu Sibi adjudicatarum Suo in Judicio
Demonstrant Pars vero citata ut pote Mcum Anto
nowicze in evictionem proprietatis Fundorum per G
Sielski Possessorum ex quibus Liberum Usum dene
gaverant nulla reponunt documenta Simpliciq
allegatum parti Actoreae praefatarum Sortium haereditatem
probare jubent, proinde Judicium ex Defectu
per partes utrasq probandae ad praesens Ejusdem hae
reditatis Suspensa Resolutione Causae praesentis decernit
Quatenus Partes Documenta negotium illud Evincen
tia praevio Juramento et quidem Authentica in natura
Originalia Manualia per Copias vicissim Sibi Com
municatas Summarioq Conscripto manibus pro
prijs Conscripto Sibi ab invicem Communicent
pro Sequenti Judiciorum Trium Placen Cadentia
in Bilsko ex alternata celebranda idq Subsuccubitio
ne in Causa postquam Subsecutt Communicationem
vel non Judicium decernere quod Juris et Justitiae
ent Sententia Sua declaravit Conservando Trinum
partibus memoratis utrisq in praeallegatis Judicijs

Suis sine quavis adcitatione Comparendi peremptorium Decreti Praesens vigore In Continenti Mlis Rni Gnalis Providus Paulus Stefaniak de Mochowo Authus Juratus palam Rvit Quia Ipse Citatt Literatt Sigillatt pro Judicijs Praesens Servienti Edictt Cons Praefatt Citatt ad Bona Ramutowo Feriâ Quartâ post Fm SS Innocentium Martyrum proxima Anno 1772 detulit expertavit posuit reliquit et de positione notificavit de quo Praesens Jdem Mlis fecit Relationem.

Dilatio Inquisitionis inter P. Kokoszczynski et Borowskie

In Causis et actionibus Judiciarijs In frascriptis binis prima quidem Inter Instigatorem Judicij praesentem Ejusque Delatores PP Simonem Kokoszczynski Bonor Gordy haeredem et possessorem ac Joannem Gumowski Camerarium Irrem Plocen tum Honestos Valentinum et Joannem Kopyczynskie Ejusdem Villae Gordy Turszczyna dictos Colonos et quidem Colonos in Assia Domini actt ab una, et Gnosos Josephum ac Petrum Borowskie In haerendo Protectationi Sacrae Coram actis authis Pini facti ac officioso Aresto in Bonis Ipsis Petrykowy Super Vacca una et Caprinis Quinque, fructiferis Suprascriptor Collonorum proprijs per Ipsos modo violento acceptis impositi ad Judm Praesens parte ab altera Citat ad videndum et audiendum attentandumque Ipsos ad restitutionem Ejusdem vaccae et Caprinarum Quinque fructiferarum per Ipsos Praefatis Colonis

de Bonis Samborz Subditum et quidem Subdi
tum in Assa Dni Actores ab Una et MM
Ignatium Vice Palatinum Paulum Vice Nota
rium Trrem Plocen ac Josephum Antonowicze
inhaerendo Protestationi ac obductioni Coram Actis
Authis Rni facti ac alijs documentis Causam p
sen Juvan ad Judicium psens Trre Plocen par
te ab altera Citati idq ex eo Quia Ipsi et quidem
G Josephus Antonowicz saepissimis temporibus
ad Bona Ramutowo fratres Suos adveniens et ibidem
Martinum Patera Subditum de Samborz Spectantibus
pascentem nulla de Causa infestavit baculo praegran
di Concussit Concussiones in Obductione Specificatas
inflixit alios Subditos Samborienses Ipsi Omnes Citati
oppresserunt pecora ex Campis Actoris proprijs et libe
ris pascuis in nemoribus in Ramutowo ad B Sam
borz pertinentibus, Possessionitam Sui Actoris prae
sentanei haeredis, quam aliorum antecedanorum haeredum
interruptae Subjectis, abegerunt ad ferestam Usum et
proventum ex divisorijs in ijsdem Bonis Ramutowo hae
reditarijs participare denegaverunt alias violentias
injurias Inquisitionibus Ips proponendas peregerunt
perq Pmissa Con leges Rni processerunt poenas ex
demerito facti Succubuerunt pro quibus decernendis

Actoris proprium pecora in fundo et pascuis in nemoribus
Ramutowo existentibus antiquitus ad Bona Samborz

nihilominus pro Solutione taxae Concussionum
L. Martino inflictarum in obductione Specifacatarum
ac dimissione fundorum in nemoribus et Sylvis in B.
Ramutowo ad B. Samberz Spectantium per Ipsos
nulliter et violenter adempto praesens Citantur
Alias Citatione Eadem praemissa fusius in se obloquens
in Diem hodiernam recte Cadens et devenienes par
tibus Ipsis utrisque et quae G. Luca Sielski Br. Samberz
et Sortium in Ramutowo haerede Dno et L. Martino
dicto Patera Subdito Actt per Eundem G. Dnum Suo et
Subditi Sui nne praeter et MM. Ignatio Vice Palatino
Paulo Anteacto Vice Notario Trri Plocensibus Anto
nowiczes Citato per G. Valentinum Zeltowski Coram
Judicio praesens Comparens Judicium praesens Trre Plocen
se decidendo Citationem Partis Actoreae pro dimis
sione fundorum in nemoribus et Sylvis Br. Ramuto
wa Existentium Suum ad Judicium Edit Contro
versijs Earundem partium Exauditis licet Quisque Pars
Actorea Decreto Condescensoriali ex vi inscripti
Compromissi in Fundo Br. Samberz Feria Secun
da ante Festum S. Thomae Apostoli Anno 1763
inter G. Laurentium Messakowski B. C. P. ab Una
et Modernam Partem Actoream ex altera parte pro
lato Actisque Crem Plocen Feria Quarta ante Fm
A Br. Ramultowo haeredibus et Possessoribus Citatt et Inci
dentibus per M. Paulum Antonowicz Suo et Fratris Sui
nne personaliter G. Josepho Antonowicz Citatt

Colonis in dictis Bonis Gozdy modo violento interceptar
cum injungenda instantanea Extraditione per Sen
tentiam Judicij ~~nostri~~ nostrae Stringi, Compensationem usus
fructus ab Eisdem vacca et Caprinis provenien per
Ipsi praestand demandari Ratione vero violentae inequi=
tationis Bonor Gozdy Sui Act hereditarior Ejusd Vaccae
et Caprinar modo violento acceptionis Ipsi poenis Condignis
Lege descriptis Subesse declarari, Caeteraq pro Causae praesen
Exigentia Contra Ipsi Statui decerni et Sententiari ~~Dat~~
~~in Plocko Sabbatho Postridie Festi Circumcisionis Christi~~
~~Domini Anno Ejusd 1773~~ altera vero Inter Ipsos Jose
phum et Petrum Borowskie Fratres Germanos Sortium
Bonor Sniechy Gozdy Borrar et Sylvar haeredes
et possessores Act abuna, et Eium Simonem Kokos
czynski Sortis Bonor Sniechy Gozdy et Borrarum
haeredem et possessorem Dominum, tam Laboriosos
Valentinum et Joannam Thomam ac Petrum Kopyniski
in hisce Borris Bonor Sniechy Gozdy Commanen
et quid Eosd Subditos in Assia Domini Sui Inhaerendo
Querimonijs Suis Contra Eos interpositis ad Judicium praesens
parte ab altera Citat idq in Eo. Quia Ipsi et quid
Subditi non metuendo poenas Legibus Regni descript
damnar plurimar Inventarijs Suis in pratis et frumentis
inferre, frumenta et prata Compabulare pascua de
pascuare, arbores Exsecare, non nullas detruncare asseres
triturare, Lupulum decerpere proventus ex Eisdem Borris,
percipere, et usui suo applicare foenum ad Cumulos

Collectum Sæpe Sæpius intercipere Coriam ex arbo
ribus Tiliaceis et Capsulas Thorunij, asseres vero
multis hominibus divendere Borras et Sylvas
ad Divisorium actus Spectant Ruinare et devastare
Damnorum notabilia ad aliquot millia Causare in vitam
actus mahinare, vestes dislacerare Concutere alias
violentias ac Damna et Injurias ~~in protestatione~~ Inquisitionibus
~~futuris expressas~~ probandis peragere et perpetrare ausi sunt Proinde
Citantur ad videndum et audiendum Ipsos ~~tam pro~~ ad Boni
ficationem damnorum et prætensionum ac Injuriarum
inquisitione omnimoda probandum, ~~quam pro~~ sententia Judicij Restringi
mente Leges descriptis ~~per Sententiam Judicij~~ Intuitu attentatorum violentiorum
~~nostri Stringi Condecensionem ad Eadem Bona Sniechy~~
~~Lozdy et Borras in Terra Dobrinen Consistent~~
~~assignari~~ Eliopeterynski Censeri, Cæteraq pro Causa præsentis Exigentia Contra
Ipsos Statui decerni et Sententiari ~~Sitis pari~~ alias
Citationibus Eisdem præmissa fusius in se obloquendum
in Diem hodiernam recte cadendum et devenientibus partibus
Ipsis utrisq et quidem Eo Simone Kokoszczynski
Bonorum Lozdy hærede et possessore et Joanne
Lumowski Camerario Terris Plocen, tum Honesti Valen
tino et Joanne Kopycinskie Ejusdem Villæ Lozdy Colonis
actoribus per Eum Joannem Lumowski Suo et aliorum actorum
Citatorum nomine personaliter Et Enosis Josepho
et Petro Borowskie Citatis et actorum pller Judicium Terrestrium
decidendo Citationes partium utrarumq ad mutuos
Earundem Actoratus uti in Causa facti Dilationem
Inquisitionis pro Sequenti Judiciorum Terrestrium Plocen Cedentia
ex alternata in Bilsko Celebrandum Educendæ ~~dat~~
~~et Concedit, idq Termino Conservato~~ dedit et Con
cessit, Latq et Concedit præsentem Conservando Terminum
partibus memoratis utrisq in Pallegatis Judicij
suis

Sine quavis adcitatione Comparendi paratum per emptorium. In Continenti Mlis Rni Gnalis Providus Paulus Stephaniak de Mochowo authus et Juratus palam Rvit. Quia Ipse Citationem Literalem Sigillatam pro Judicijs praesen Servien Edit Contra Pfalt Citatt et quid Contra Zios Borowskie ad Bona Petrykozy Domumq Citatorum Ibidem Sitt, Feria Secunda post Festum Circumcisionis Christi Domini, Contra vero Zum Kokoszczynski ad Bona Rogiennicki die Eadem ut Supra utrasq anno praesen. delulit Exportavit, posuit, Reliquit, et depositione notificavit, de quo Praesen Idem Mlis fecit Relationem.

Barnitus G. Rosciszewski per Religiosum in Christo Patrem Rosciszewski Conventus Plocen Ordinis S. Dominici Lectorem.

In Trno hodierno ex Relatione Autha perinfra Specificatum Mlem Coram Actis Cren Plocen Recognita Tenoris Sequen Actum in Castro Plocensi Sabbo in Vigilia Festi S Thomae Apostoli Scilicet die decima Nona Mensis Decembris Anno Domini 1772 Coram Officio Actisq Praesen Cren Capitt Plocen prter Comparens Mlis Rni Gnalis Providus Stanislaus Samborowski de Samborz Authus et Juratus Palam Rvit Quia ipse Citationem Literatt Sigillatt pro Judicijs Trribus Plocen Servien

Tenoris Sequen

Tenoris Sequen. Stanislaus Augustus DEI
Gratia Rex Poloniae Magnus Dux Lituaniae
Russiae Prusiae Mosoviae Samogitiae Kijoviae
Volhiniae Podoliae Podlahiae Livoniae Smolen
sciae Severiae Czernihoviaeq Tibi G. Nicolao Ro
sciszewski de Persona Bonisq tuis Gnaliter
omnibus mandamus ut in Judicijs Terribus Plo:
cen. Feria Secunda prius et proximius a data
et Positione Praesenti Citationis recte in duobus
Septimanis seu tum dum et quando Causa Praesens
incidenti in Plocko Celebrandae prter Ltmè ac
peremptorie Compareas ad Instantiam Reli:
giosi in Christo Patris Bonifacij Rosciszewski
Conventus Plocen. Ordinis S. Dominici Lectoris
Actt Qui te Inhaerendo Inscriptioni ac Mandationi
Suis Citat idq pro Eo Quia Actor prospiciendo
evidentem lapsum in Proventibus ob malam
Gestam rem Economicam Conseminationesq
deperditas et Easdem Conservare neglectas imo pro
in Existenti Consulto habere Praesumptas in Bonis
Miszewo Murata per te G. Nicolaum Rosciszewski
tanquam haeredem et Possessorem per quem La:
psum Provisio a Summa Quatuor Millium
Tyn. Sibi Actt per ott. G. Franciscum Rosci
szewski Fratrem in Eisdem Bonis Miszevo
Inscripta annuatim percipi non potest
imo futuris Annis amittendae Speratur Siquidem
Tu Citate Bona Praemissa sua haereditt Variis
oneribus per te Contractis tam Publicis quam
Clandestinis utpote pro Siligine a Coincolis
tam Pltus Plocen. quam Terrae Vissogrodien.
in Defluitationem acceptt et Gedani disoendita

emicand. observare

oberrare Studuisti ne itaq Suprafata Bona
ob numerosum Cetum Creditor ad praesens
existend et in post oriendorum ad Potioritatem
vergant Provisioq tanto temporis Spatio
non persoluta manens Actt respiciens Col:
lapsa poterit esse ideo non modo pro Solutione
retentae Provisionis seu Census Sed etiam Ori:
ginalis Summae in alia Bona transportandae
praesent Citaris idq ad videndae et audiendae te
ad persolutionem praemissae Summae Quatuor
Millium Tynf una cum Provisio retenta
Sententia Judicij nostri Stringi Solutionem
Ejusdem Summae indilatam assignari Litis
Expensas refundi ac id quod Juris erit decerni
et Sententiam Sis itaq Termino adveniend paritarus
et Judter responsurus Datum in Plocko Sabbo
post Festum Immaculatae Conceptionis
Gloriosissimae V. M. proximo Scilicet Die
Undecima Decembris Anno Domini 1772
Editam Conc praefatt Citatt ad Bona Mi:
szewo Murata die hodierna in Actis Contenta
detulit Exportavit posuit reliquit et deposi
tione Notificavit de quo praesent Jd Mlis fecit Relationem
Ex Acti Crend Capitt Plocend reserum Woznicki
Vice Notarius Crend Plocend Manu propria Le
ctum per Chmielewski Locus Sigilli Castri
Illius in diem hodiernam recte Cadente et
Deveniend partibus ipsis et quidem Religioso in
Christo Patre Bonifacio Rozeiszewski Conven
tus Plocensis Ordinis S. Dominici Lectore Sa

cre Theologiae

Sacrae Theologiae Actt per G Mathaeum
Krzywkoski Burgrabium Crend Plocen
Inscriptt Plentem tandem Quoniam G Ni
colaus Rościszewski praesend in Trno disparet
et se condemnare permisit proinde Eadem pars
Actt Cata Judicio praesend Comparens Trnum
Eundem hodiernum per totum Judiciorum
modernor tractum Stme attentans memo
ratt Citatt ad Jus Judice tribus et ultra
Juris Formam vicibus quatuor Clama
tum et vocatt non tamen Comparentem
in Lucro Solutionis Summae cum Provisi
one ab Eadem provenien alias in toto seu pro
toto lucro ~~solutionis~~ negotij sui prin
cipalis admittente Judicio praesend Judtes
ac officiose Condemnavit ulterioraq sibi
per Judicium hocce ea in Causa fieri et
exequi postulavit et Judicium itaq Juri Com
muni postulationiq partis Actt uti licite
Annuendo in vim Ejusdem Sucri Stme hac in
Causa Obtenti super Eodem Citato disparen
Poenam Baonis decrevit praesendq decernit
et ad publicandam Eandem Baonis poenam
Curae Nostrae Rri Gdi Providum Paulum Stefaniak
de Mochowa authum et Juratum Judicij
sui apparitorem addidit et deputavit Qui
Mlis Satisfaciendo deputationi suae a Ju
dicio praesend habitt Memoratt baonis poe
nam modo praemisso obtentam ac ipsum
met G Nicolaum Rościszewski Citatum
praesend in Trno disparend esse Banitum

Juri Communi

Jmt

309

Juri Commoni Contrarium et Rebellem
hic in atrio Stubae Judicialis ac in aliis
Locis Publicationi Solitis praesentibus plurima
Nobilitate ad Judicia moderna Foramque Pu
blicum Congregata alta sua praeconica et
Sonorosa Voce proclamavit Publicavit et
ad Notitiam Omnium pro tunc praesentibus
indubiam deduxit de quo praesentibus Jure Mlis
Eloco Publicationis Solito suum ad Judicium re
diens fecit Relationem Postquam Publi
catam (ut praemissum est) Baonis poenam
Judicium praesens pro faciendo juxta praescriptum Juris Com
munis Executione Causam hanc cum toto
illius Effectu ac Partibus Jmatrisque ad Mficum Loci Capitaneum
seu Mficos Locorum Capitaneos sub Cujus vel
quorum Jurisdictione praefatum Citatum cum
Bonis suis subest et Consistit remisit re
mittitque praesentibus Decretum praesentibus Vigore

Banitus G Rosciszewski per Religi
osam Rosciszewska Ordinis S Franci
sci Conventus Varsaviensis Municalem

In Trno hodierno ex Relatione Authta per
Infraspecificatum Mlem Coram Actis Crem
Plocensem recognita in Serie Verborum ejusmodi
Actum in Castro Plocensi Sabbato in Vigilia
Festi S Thomae Apli Scilicet Die Decima
Nona Mensis Decembris Anno Domi
ni 1772 Coram Officio Actisque praesentibus
Crem Capitum Plocensem praeter Comparens
Mlis R G P Stanislaus Samborowski

de Samborz Authus et Juratus palam rōt
Quia ipse Citationem Literatt Sigillatt pro
Judicijs Trrībus Plocen Servien Tenoris
sequenc Stanislaus Augustus DEI Gratia
Rex Poloniae Magnus Dux Litwaniae Rus
siae Prussiae Masoviae Samogitiae Kijoviae
Volhiniae Podoliae Podlahiae Livoniae Smo
lensciae Severiae Czernihoviaeq Tibi G Nico
lao Roscisewski de persona Bonisq tuis
Gnaliter Omnibus mandamus ut in Ju
dicijs Trrībus Plocen Feria Secunda pri
us et proximius a data et Positatione Praesen Citati
onis recte in diebus Septimanis seu tum dum et quan
do Causa praesens incidenit, in Plocko Celebranda
prter Ltmè ac peremptorie Compareas ad In
stantiam Religiosae et DEO Dicatae Virginis
Angelae Roscisewska Monialis Ordinis S. Fran
cisci Conventus Varsaviensis Actt Quae te in Assi
stentia Religiosi in Christo Patris Petri Czaplicki
Ordinis S. Francisci Patrum Bernadinorum Or
dinarij Confessarij Inhaerendo Inscriptioni et Ma
cationi Coram Actis Authis recognitae et Factae Citat
idq pro eo Quia tu Bona Miszewo Murata Hae
reditt plurimis Oneribus in Onerare Curasti
Eaeq Bona Miszewo ob malam rej Economicae
Dispositionem desolare et ruinare notabiliter Cau
sasti idcirco ne provisio a Summa Trium Milli
um Floren Polonicatt per ott G Thomam Rosci
szewski Camerarium Trrem Plocen Fratrem
sibi Actt in Ejsae Bonis Miszewo Inscriptt prove
niens amittere videatur Tam pro Solutione Ejusdem
Provisionis quam etiam Summae Originalis praevia

Locatione

in Bonis mundis et Liberis Subsequenc pre
sent Citaris idq ad videnc et audienc te ad persolu
tionem Supra Scriptt Summe una Cum Provisi
one ab Eac provenient Sententia Judicij nostri
Stringi Solutionem prefatt Summe indilatam
assignari Litis expensas refundi ad id quod Ju
ris erit decerni et Sententiari sis itaq Trno
Advenient Paritures et Judicer responsurus da
tum in Plocko Sabbo post Festum Immaculatae
Conceptionis Gloriosissimae VM. Proximo
Scilicet die Undecimâ Mensis Decembris An
no Domini 1772 Editam Contra prefatt Citatt
ad Bona Missewo Murata die hodierna in Actu
Contenta detulit Exportavit Posuit Reliquit et
Depositione Notificavit de quo prent Idem Mlis
fecit Relationem Ex Actis Crent Capitt Plocent
Reserum Woznicki Vice ~~Regens~~ Notarius Crent Plocensis
manu propria Legit ~~cum~~ Actis ~~per~~ Turowski in
Locus Sigilli Castri illius
diem hodiernam recte Cadente et deveniente par
tibus ipsis utrisq et Quidc Religiosa ac Deo Dica
ta Virginum Munialium Angela Roscisze
wska Ordinis S. Francisci Conventus Varsavien
Actrice per G. Mathaeum Krzywkowski in
scriptum plentem tandem prefata pars
Actt coram Judicio prent per suum plenipo
tentem Comparens et Trnum eunc hodier
num per totum Judiciorum modernorum Tractatum
Ltme attentans Memoratt Citatt ad Jus
Juridice tribus et ultra Juris Formam
vicibus quatuor per Mlem RGP Paulum
Stefaniak de Mochowo Authum et Jura
Quoniam G. Nicolaus Rosciszewski praesenti in Trno
disparet et se condemnare permittit Unde tum Judicij

Judicij Sui apparitorem Clamatum et Voca
tum non tamen Comparen in Lucro Solu
tioni Summae cum Provisione ab Eadem
provenientibus in toto seu pro toto Lucro Nego
tij Sui principalis admittend Judicio praesen
Judex ac Officiose Condemnavit Condemnatq
praesen Ulterioraq sibi per Judicium hocce
ea in Causa fieri et exequi postulavit et Ju
dicium praesens Juri Communi Postulationiq
Partis Actae utilicite annuendo in vim Ejusdem
Lucri Ltmè hac in Causa obtenti Poenam Ba
onis Sup Eod Citto Decrevit et ad Publicandam eandem Baonis
Poenam Suprascriptum Mlis Stefaniak Judicem
addidit et deputavit qui Mlis Satisfaciendo
deputationi Suae a Judicio praesenti habitae
Memorat baonis poenam ac ipsum
met Citatum praesen in Trno disparen
esse banitum Juri Communi Contrarium
et Rebellem hic in Atrio Stubae Judicia
lis ac in alijs Locis Publicationi Solitis
Praesen plurima Nobilitate ad Judicia Mo
derna Forumq Publicum Congregata al
ta Sua Praeconica et Sonorosa Voce pro
clamavit Publicavit et ad notitiam
Omnium protunc praesen indubiam Deda
xit de quo praesen idem Mlis eloco publi
cationi Solito Suum ad Judicium rediens
fecit Relaonem post Quam Publicatam
ut praemissum est Baonis poenam Judi
cium Trre Plocen faciendam justa
praescriptum Juris Commonis de Bo
nis Citati executione Causam hanc cum
toto Ejus

Subactus S. Agnetis 1773

cum toto Ejus Effectu ac partibus ipsis Utrisq
ad Mficum Loci Capitaneum seu Mficos Loco
rum Capitaneos sub cujus vel quor Jurisdictio
one praefatt Citatus cum Bonis suis residet et
consistit remisit remittitq praesen Vigore praesen Decr

Banitus G Roscisewski per Con
ventum Ordinis S Dominici

In Trno ~~ex adcitatione~~ hodierno ex Relatione
Autha Cren Capli Plocen per Mlem infrascri
ptum recognita Tenoris Ejusmodi Actum in Cro
Plocensi Sabbatho in Vigilia Festi S. Thomae Apo
li Scilicet Die Decima Nona Mensis Decembris
Anno Domini 1772 Coram Officio Actisq praesen
Cren Capitt Plocen pter Comparens Mlis RGP
Stanislaus Samborowski de Samborz Authus et Ju
ratus palam Rvit Quia ipse Citationem Literalem
Sigillatt pro Judicijs Trribus Plocen Servien tenoris
Sequen Stanislaus Augustus Dei Gratia Rex Poloniae
Magnus Dux Litwaniae Russiae Prussiae Masoviae Sa
mogitiae Kijoviae Volhiniae Podoliae Podlachiae Livo
niae Smolensciae Severiae Czernihoviaeq Tibi G Ni
colao Roscisewski de persona Bonisq tuis Gra
liter Omnibus Mandamus ut in Judicijs Trribus
Plocen Feria Secunda prius et proximius ~~ab~~ ada
ta et positione praesen Citationis recte in duabus
Septimanis seu tum dum et quando Causa prae
sens inciderit in Plocko celebrand personaliter
Ltme ac peremptorie Compareas ad Instantiam
Religiosi in Christo Patris Hiacinthi Swierzyn
ski Conventus Plocen Ordinis S Dominici Prioris
actotius Ejusd

ac totius ejusd Conventus Actt qui te inhaerendo
Maationi et Inscriptioni Coram Actis Authis Dni
factt citat idq pro eo quia tu permultis Oneribus Bona Misze
wo Murata per se possessa inonerare Studuisti Eadq
Bona obmalam Rei Economicae Dispositionem deso
lare causasti ideo ne Provisio a Summa Trium Mil
lium Quinquaginta Florenn Polonicatt in Ejsd Bo
nis Miszewo Sibi Actt per olim Parentem tuum
Inscra proveniens amittere videat non modo pro so
lutione Provisionis retentae verum etiam Originalis
Summae Citaris praesenti idq ad videnda et audienda
te ad persolutionem praemissae Summae Triu Milli
um Quinquaginta Florenor Polonicatt una cum Pro
visione ab Eadem proveniens Sententia Judicij no
stri Stringi Solutionem praefatt Summae indi
latam assignari Litis expensas refundi Sis itaq
Trno advenien pariturus et Judter respon
surus Datum in Plocko Sabbo post Festum Im
maculatae Conceptionis Gloriosissimae V M Pro
ximo Scilicet die Undecima mensis decembris Anno Do
mini 1772 Editum Conc praefatt Citatt ad Bo
na Miszewo Murata die hodierna in Actu Con
tenta detulit Exportavit posuit reliquit et depo
sitione Notificavit de quo praesen Jd Mlis fecit
Relationem Ex Actis Cren Capitt Plocen re
scrum Woznicki Vice Notarius Cren Plocen
manu propria Lectum per Sokolnicki Locus
Sigilli Castri illius in diem hodiernam recte ca
dente et deveniente partibbus ipsis Utrisq
et Quidem Conventu Ordinis Dominici Plo
censi Actt per Religiosum in Christo Patrem
Hiacinthum Swierzynski Ejusd Conventus
Priorem Suae et Totius Ejusd Conventus Nomi
ne prter

Nomine prter tanq quoniam P. Nicolaus Ro
scipewski presen in Trno disparet et se Conde
mnare permittit proinde pars Actt prefata
coram Judicio presen solter Comparens et Trnum eundem
hodiernum per totum Judiciorum modernorum
tractum Ltme attentans memoratt Citatt ad
Jus Juridice per Mlem R. G. Providum Pau
lum Stefaniak de Mochowo Authum et Jura
tum Judlem tribus et ultra Juris Formam
Vicibus Quatuor Clamatt et Vocatt nonta
men Comparen in Lucro Solutionis Summae
cum Provisione ab Eadem provenien alias in Toto
seu pro toto Lucro Negotij Sui Principalis admit
ten Judicio presen judter ac Officiose Condemna
vit Condemnatq presen Ulterioraq Sibi per Ju
dicium hocce ea in Causa fieri et Exequi postulavit
et Judicium presens Juri Communi Postulationiq
Partis Actoreae utilicite annuendo in vim Ejusdem
Lucri Ltme hac in Causa obtenti Penam Bao
nis Sup Eod Citto decrevit et ad publicandam eandem Baonis Pe
nam Suprascriptum Mlem ~~Samborowski~~ Stefaniak Judi
cialem addidit et deputavit Qui Mlis Satisfacien
do deputationi Suae a Judicio Presen habitt
Memoratt Baonis Penam ac Ipsummet Cita
tum presen in Trno disparen esse Banitum
Juri Communi Contrarium et Rebellem hic in
atrio Stubae Judicialis ac in aliis Locis Publi
cationi Solitis presen plurima Nobilitate ad
Judicia Moderna Forumq Publicum Congrega
tum Alta Sua preconica et Sonorosa Voce pro
clamavit Publicavit et ad Notitiam Omnium
protunc presen indubiam deduxit de quo pre

sen Jae Mlis

Praesen Idem Mlis doco Publicationi Solito Su
um ad Judicium rediens Fecit Relationem post
Quam Publicatam ut praemissum est Baonis Pre
nam Judicium Trre Plocen pro faciendae juxta
Praescriptum Juris Communis de Bonis Citati Exe
cutione Causam hanc cum toto Ejus Effectu ac
partibus ipsis Utrisq ad Mficum Loci Capita
neum Seu Mficos Locorum Capitaneos sub cujusvel
quorum jurisdictione praefatt Citatus cum Bo
nis Suis residet et Consistit remisit remittitq
praesen Vigore Praesen Decri

Banitus G Leszczynski p G Zołtowski

Juxta Actum Executionis infrascriptum, in Bo
nis inferius nominandae Officiose per infras pe
cificatt G Burgrabium Cren Plocen expedi
tum, ac manu Ejus propria Subscriptt in Tenore
Verborum tali, Actum in ~~Castro~~ Fundo Bonorum
Leszczyno Nlium Sortiq G Josephi Leszczynski
Citti Jure Victi Haereditt Sabbo Pridie Festi S Mariae
Magdalenae Anno Domini 1768 Coram G Paulo
Zołtowski Burgrabio Cren Plocen in praesentia
Nlium Antonij Wroblewski et Ejusdem nnis Tu
rowski nec non Mlis Rni Gnalis Providi Valen
tini Szczuka de Kosiny Antiqua Authi et Jurati
ad acclamandae Actum praesen assumpti et Eundem
acclaman Qui quidem G Burgrabius Cren Plocen
Insistendo Legibus Rni de peragendae Executioni
bus eo nne Sancitis, Satisfaciendo Muneri Officij
Burgrabiatus adelitioniq a Mfico Stanislao Prze
ciszewski Vexilifero et Vice Capt Cren Plocen
habett parendo, Virtute Condemnationis de Actu
Ejus in Płocko in Trnis Communibus Terrestri
bus Districtuum Plocen simul et Bielscen

Vigore Novellae

Vigore Legis Novellae in diem hodiernam incidend
una cum Continuatione Anteriorum Causarum Feria
2da post Dominicam Rogationum Anno praesend ex Par
te G. Alberti Zołtowski Actt jure vincend super G. Jose
pho Leszczynski Citto jurevicto ratione non Solutio
nis tam dotis de Bonis Paternis et Maternis olim G.
Mariannam Leszczyńska olim G. Gregorij Leszczyń
ski Filiam olim olim vero G. Jacobi Leszczynski
Contem Concernend post Eand ott G. Leszczynska in per
sonam olim G. Evae Leszczynska primi voti G. Niedro
wski Secundi voti G. Laurentij Zołtowski Contis Actt Matris
quam aliarum Summarum modo quovis Caden
in Modernumq Actt jure naturae devolutt in Lucro
Ultimarij obtententae et Publicatt ex Requisitione Offi
ciosa Ejusd G. Alberti Zołtowski Actt jurevincend
ad Bona Suprascripta cum Nobilibus ac praedicto
~~Nobili~~ Ministeriali Condescendit Jurisdictionem Suam Offi
ciosam praecustodita priu pace et Securitate Pu
blica Circa Ejusmodi Actus Servari Solita fun
davit, ac post partes Suo Coram Officio Burgrabi
ali ac clamore demandavit Quo in Trno Accla
matorio prter Comparens G. Antonius Wroble
wski ab Actore impetratus Plenipotens repro
ducta Supra de Actu Exarata Condemnatione petiit
Officium Burgrabiale ad Executionem Bonorum
Condescendi, Cujus postulationi Officium Burgra
biale annuendo Eand Executionem expedire vo
luit, Verum quia bona Citti Jurevicti processu
sufficienter non sunt Convicta, Ideo Officium
Burgrabiale ab Eadem Executione Supersedit, et Cau
sam hanc cum toto Ejus Effectu ac partibus ipsis
Utrisq pro pleniori Convictione fortioriq deman
danda Executione rursus unde emersit, ad Judi
cium Trre Plocend remisit, remittitq praesend
Conservando ~~partibus ips~~ memoratis Trnum

partibus memoratis

partibus memoratis utrisq in Judicij Terribus
Plocen prius et proximius juxta Cadentiam Suam
in Płocko seu Bielsko Celebrand sine adcitatione
Comparendi peremptorium Decreti Executorialis
vigore, Paulus Zołtowski Burgrabius Cren Plocen
manu propria Tumquoq ex adcitatione Trri Plocen
cujus Tenor sequitur talis Stanislaus Augustus DEI
Gratia Rex Poloniae magnus Dux Lithwaniae Rus
siae Prussiae et Vobis GG. Josepho Leszczynski
Sortium Leszczyno Nlium haeredi et Bartholomeo
Wołowski et Mariannae seu alterius Nnis de
Leszczynskie invicem Conjugibus Earund Sorti
um Possesoribus de personis Bonisq vestris gltr
Obus mandamus ut in Trnis Trribus Communibus Plo
cen Feriâ 2dâ prius et proximius ab hinc in
~~Castro~~ Płocko celebrand prtr ac perempto
rie Compareatis ad Instantiam G Alberti
Zołtowski G Laurentij Zołtowski ex o8 G Eva
Leszczynska Quond G Jacobi Leszczynski et
Mariannae similiter Leszczynska Enim o8 Gre
gorij Filiae Conjugum Filia pereati Filij
actt Qui vos et Quid Contem in Assistentia
Mariti Inhaerendo Documentis Causam prae
sent Juvantibus Citant, seu potius Revivificatorie
revificando Vobis Causam et actionem morte
olim G Thomae Leszczynski Interruptt ad pa
ratos anteriores Trnos paratt Remissionem ab
Officio Cren Plocen ad Judicium Trre Plocen
factt, paratt Condemnationes Earq Executiones
Officiose peractt, Paratt Decrum Injuriatae
ad Fundum Bonorum Leszczyno Nobilium Con
descensines, paratas Dilationes quasvis et praecipue
Munimentor adcitat, ad videnda et audienda Pro
portionatam exclotationem olim N Mariannae
Leszczynska ex Bonis Paternis et Maternis Aviae

ut pote de Bonis

ut Pote de Bonis Leszczyno provenien Se Actt
Jure Naturae Concernen adinveniri, Condescensi
onem Respectu Constituendae Massae Substan
tiae post olim G Gregorium Leszczynski Ejusq G
Leszczynski et G Wołowska Avum Actt pro avum
Derelict ex Eadem Constituend Competentis, Meli
orationis dotis decernend in praesentia Officij
Competentis ad Eadem bona Leszczyno Nlium assi
gnari, Se Actorem ad ~~[illegible]~~ Portionem Substantiae
Leszczynskianae in vim dotis Concernen ad mentem
Legis admitti, sive Eandem Dotem meliorari, Porti
onem Successionis post o 8 GG Jacobum Nicola
um Joannem Rochum Bartholomeum Marti
num Leszczynskie Steriliter decessos vestri Pa
truos Actt avos devolutae adjudicari Eandemq Me
liorationem Dotis ac Portionem Successionis
cum Provisione decerni, aut in his praemissis Sor
tem proportionatt in hisce Bonis Leszczyno No
bilium pro re Actt Dividend declarari, Poenas
in Sublationem Condemnationum Super te
G Josephe Leszczynski obtentas irrogari, Dilatio
ni Munimentorum Satisfieri Litis Expensas
Refundi ac Seorsivos poenas Ratione Contraventionis
Decreto Condescensionis extendi, Ceteraq pro Cau
sae praesen Exigentia Decidi Sitis parituri et
Judtr Responsuri datum in Płocko Feria 2da
post Festum Circumcisionis Christi Domini
Proxima Anno Domini 1773 In Termino itaq
hodierno Vigore Praeinsertarum ~~Executionis~~ Remissionis
et adcitationis in diem hodiernam recte Caden et
decernien partibus ipsis Utrisq et quidem G Al
berto Zołtowski Actt per G Paulum Zołtowski
Inserum Plentem et GG Bartholomeo Wo
łowski et Marianna Leszczynska in eum Conju
gibus Citatis

Jmj

Conjugibus Citatis per G Dominicum Kowa
lewski Inscrum Plentem Coram Judicio praesen
Comparentibus Quoniam G Josephus Leszczyn
ski praesen in Trno disparet et se Condemnari
permittit proinde Praefata Pars Actorea Coram
Judicio praesen Per Suum Plentem Comparens,
et Trnum eandem hodiernum per totum Judicio
modernor Tractum Stme attentans, Memora
tam Citatis ad jus Juridicae per MRGP Paulum
Stefaniak de Mochowo Authem et Juratum
Judicij Sui apparitorem tribus et ultra Juris
Formam Vicibus Quatuor Clamatis et Vocatis
non tamen Comparentem, in Lucro Ultimario
Fortis Finalis ac indilatae faciendae Executi
onis alias in toto seu pro toto Lucro Ne
gotij Suj Principalis admittente Judicio praesen
Judter ac Officiose Condemnavit, Ulterioraq
sibi per Judicium hocce ea in Causa fieri
et Exequi postulavit, et Judicium praesens Ju
ri Communi Postulationiq partis Actis
utilicite annuendo in vim Ejusdem Lucri
Stme hac in Causa obtenti Poenam Bani
tionis super Eodem Citato G Leszczynski
Disparente decrevit praesentibusq decernit,
et ad Publicandam Eandem Baonis Poenam
Suprascrum Mlem Stefaniak Judicialem
addidit et deputavit, Qui Mlis Satisfa
ciendo Deputationi Suae a Judicio praesen
habitis memoratis Baonis poenam ac
Ipsummet G Leszczyński Citatum Disparen
esse banitum Juri Communi Contrarium,
et Rebellem, hic in Atrio Stubae Judicialis
ac in alijs Locis Publicationi Solitis prae
senti plurima Nobilitate ad Judicia Mo

derna Forumq

Moderna Forumq Publicum Congregata
alta sua preconica et sonorosa Voce Pro
clamavit, Publicavit, et ad Notitiam Om
nium protunc presen Indubiam declu
sit, de Quo presen Idem Mlis. eloco Publicati
oni solito suum ad Judicium Rediens
fecit Relationem post Quam Publica
tam ut premissum est Bonis penam
Judicium presens Tre Plocen pro fa
cienda juxta Prescriptum Juris Com
munis de Bonis Citati disparen ultima
ria forti ac Finali Executione Causam
hanc cum toto Ejus effectu ac partibus
Ipsis Utrisq ad Mficum Loci Capitane
um seu MM Locorum Capitaneos sub
Cujus vel quorum Jurisdictione prefatus
Citatt disparens Cum bonis suis resi
det et Consistit remisit remittitq pre
sen Cum Comparentibus vero hocce Ju
dicium Causam presen suspendit
suspensamq esse vult ac declarat ad
Convictionem disparentis Conservando
Trnum partibus Comparen Utrisq
in Judicijs Trribus Plocen iuxta Ca
dentiam suam Celebrandi sine quavis
adcitatione Comparendi Peremptorium
Decreti presen Vigore in Con
tinenti suprapositus Mlis R. Stefaniak
de Mochowo Authus et Juratus pa
tam roit Quia ipse adcitationem
Literalem sigillatt pro Judiciis
Trribus Plocen ut pote presen
servien editam cone prefatt adcita
tas ad Bona

et Citatos ad Bona Lesczyno Nlium
Feria 2da post Festum Circumcisio-
nis Christi Dni Anno praesen detulit
Exportavit posuit reliquit et deposi-
tione Notificavit de quo Praesen Jdem
Mlis fecit Relationem

Banitus G Karski per GG Lisowskie

In Trno hodierno ex Adcitatione Literali Ter-
restri Plocen cujus Tenor Sequitur talis
Stanislaus Augustus DEI Gratia Rex Poloniae
Magnus Dux Lithwaniae et Tibi G Petro Kar-
ski de persona Bonisq tuis Gnaliter Omnibus
mandamus ut in Trnis Communibus Trribus
Plocen prius et proximius abhinc in Cro Ploc
ko celebrand personalater ac peremptorie Com
pareas ad Instantiam GG Martini Lisowski
et Marcianne de Bogdanskie 08 G Antonij
Bogdanski Filiae ex olim G Theresia Piaczyn
ska progenitae alias invicem Conjugum Actt
Quite et quidem Maritata Actrix cum Mari
ti sui Authoritate et Assa Inhaerendo Mauti
onibus suis Authae factis ac Inscriptioni Co-
ram Actis Crensibus Plocen recognitt tumq
alijs Documentis Causam praesen Juvand Ci-
tant seu potius ad paratam Condemnationem
in Officio Cren Plocen super te Obtentam pa-
rata Decreta primum ab Officio Eod Cren Plo
cen ad Judicium Trre Remissionis alterum
Injunctae ad Functum Bonorum Brzechowo
Condescensionis paratt Remissionem ex Fundo
Bonorum Brzechowo ad Judicium nostrum factt
Paratosq quosvis Trnos et Gradus Juris adcitatt
ad videnda et audienda Decretis Poenis Contra
ventionis Decreto ad Actoratum hujus Injunctae
ad Functum

ad Fundum Bonorum Brzechowo Condescensi
onis Intuitu Solutionis Dotis Se Actt Contem
respiciens Inter Se Actt ab Una et te parte ab
altera in Judicijs Trnibus ~~Plocen~~ Zawskrzene in
Srzensko Silentibus protunc Judicijs Trnibus Plocen
prolato ac ratione Causatae ex Fundo Bonorum
Brzechowo per Trnum pro Meliorationem De
creti Zawskrzene ac Bonificationis praetensionum
Conformiter cum primitivo ex quo Condescensio
Intercesserit Edictum Remissionis Seorsivis Exten
sis Ipsum ad Solutionem Summarum Unius Duo
rum Millium Tynfon per olim G: Theresiam
Piaczynska protunc Relictam olim G Alberti
Harski Ipsius Matrem ob Antonio Bogdan
ski Actricis Contis Parenti Inscriptae, alterius
quae et quanta ex Summa Octo Millium Ty
phonum olim praedictae G Theresiae de Pia
czynskie primo Voto Harska Secundo voto Bo
gdanska per Ipsius olim Parentem Actricis ~~in~~
Contis et Tui Matri Inscriptae Se Actricem in
vim Dotis Concernit et Spectare debet, una
cum Provisione ab Eps Summis proveniens
Sententia Judicij Nostri Stringi, Poenas in Su
blationem Processus Scilicet Condemnationis
Super te Irrogari, Litis Expensas Refundi, Con
descensionem ad Fundum Bonorum Brzecho
wo, Si Judicio visum fuerit necessitasque Negotij
postulaverit assignari, ceteraque pro Causae hujus
Exigentia Contra te Statui et Sententiari sis
Paritarus et Responsurus datum in Plocko
Sabbatho postridie Festi Circumcisionis Christi
Domini Anno Ejusdem 1773 Indiem Hodier
nam recte Cadente et deveniendo partibus Ipsis
utrisque et Quidem GG Martino Lesowski et Marti
anna de

Martianna de Bogdanskie invicem Conjugi
bus Actt per G. Paulum Foltowski insorum Pleni
potentem et Quoniam G. Petrus Harski Citatus
presen in Judicio disparuit et se Condemnare
permittit proinde Pars Praefata Actorea Coram Judicio pre
sen Comparens et Trnum eunde hodiernum per
totum Judiciorum Modernorum Tractum Ltme
attentans Memoratt Citatt ad Jus Juridice tribus
et ultra Juris Formam Vicibus Quatuor Clama
tum et Vocatum non tamen Comparentem in Lu
cro Solutionis Summae Cum Provisionibus Pro
venien alias in Toto seu pro Toto Lucro Negotij
suj Principalis admittente Judicio presenti
Judter ac Officiose Condemnavit Ulterioraq sibi
per Judicium hocce Ea in Causa Fieri et Exequi
postulavit Judicium Quoq Juri Communi Postu
lationiq Partis Actoreae utilitate Annuendo in
Vim Ejusde Lucri Ltme hac in Causa obtenti
sub Eodem Citatt disparente poenam Banitionis
decrevit presendq decernit et ad Publicandam Eandem
Banitionis poenam Suprascriptum Mlem Judici
alem addidit et deputavit Qui Mlis Satisfaci
endo deputationi suae a Judicio presenti ha
bitt Memoratam Banitionis Poenam modo
Pmisso obtentam ac Ipsummet G. Harski
Citatt presen in Trno disparen hic in atrio
Stabae Judicialis ac in aliis Locis Publicatio
ni Solitis presen plurima Nobilitate ad
Judicia Moderna Forumq Publicum Con
gregata esse Banitum Juri Communi
Contrarium et Rebellem alta sua preconica
et Sonorosa Voce proclamavit Publica
vit et ad Notitiam Omnium pro tunc
presen Indubiam deduxit de quo pre
sen Idem Mlis eloco Publicationi So
litis Suum

per Mlem R.S.P. Paulum Stefaniale de Mochowo "Authum et Juratum Judicij Sui apparitorem"

Solito Suum ad Judicium rediens fecit Relationem
Post Quam Publicatam Eandem Banitionis poenam Ju
dicium hocce pro facienda juxta praescriptum Ju
ris Communis Executione Causam hanc cum toto
~~Judicij~~ Ejus effectu ac partibus ipsis Utrisq ad Mficum
Loci Capitaneum seu Mficos Locor Capitaneos sub
Cujus vel quorum Jurisdictione praefatus Citatus
disparens cum Bonis Suis residet et Consistit remi
sit remittitq praesen ~~cum Comparentibus vero hoc~~
~~ce Judicium Causam praesen Suspendit Suspen~~
~~samq esse vult ac declarat ad Convictionem dispa~~
~~rentis Conservando Trnum partibus Comparen~~
~~utrisq in Judicijs Terribus Plocen Juxta Caden~~
~~tiam Suam Celebrandae sine quavis Adulati~~
~~one Comparendi peremptorium~~ Decreti Prae
sentis Vigore Incontinenti Suprapositus Mlis Pa
ulus Stefaniak de Mochowo Authus et Juratus Palam
Roit quia Ipse ad Citationem Literalem Sigillatae pro
Judicijs praesen Serviens Editam contra praefatae
ad Citatae ad Bona Brzechowo Feria Secunda post
Festum Circumcisionis Christi Domini Anno prae
sen detulit exportavit posuit Reliquit et depo
sitione Notificavit de quo praesen Idem Mlis
fecit Relationem.

Scriptio inter Mficum Rosciszewski Judicem
et Reverendum Cieslinski

In Causa et Actione Judiciaria infrascripta Inter M Fran
ciscum Ignatium in Borowice Rozciszewski Ju
dicem Trnum Plocen Antecedaneum Br Pod
maszczyno Possessorem Actorem ab una et Per
illustres Rendissimos Felicem Cieslinski
Antecedaneum ac Josephum Glinski Can
cellarium Cathedrae Cujavien praesentaneum Br
Podmarszczyno

Podmarszczyno Possessores Canonicos Cathedrales
Plocen Inhaerendo Mautioni Suae Coram Actis
Authis Regni factae seu faciendae ad Judi
cium praesens parte ab altera Citatos idq advidenda
et Audiendae ipsos ad Bonificationem Feni Currus Decem
Mfici Actoris proprij ex Sub Ordinatione Subdito
rum bonorum Podmaszczyno per Exercitum Moscho
viticum Accepti tumquoq ad Compensationem Curen
tiae Laborum ab Eidem Subditis Bonorum Podma
szczyno Actori debitorum per receptam ante Expirium
Tenutae Mfici Actoris Bonorum eorundem Posse
sionem Causatae ad Leonivamq Compensationem ad
seminationum in Eadem Bona per Mficum Acto
rem Illatarum atq bovis ex Bonis Worowice post
Expirium Possessionis Tenutariae Bonorum Pod
maszczyno Mfici Actoris ad Bona Eadem ex Con
suetudine ~~[illegible]~~ Conservationis Sui in Eisdem Profugi
et per Subditos Bonor Podmaszczyno Militibus
Confoederationis in Locum Sui Bovis in Culinam ex
traditi quam Ipsorum Onus Bonificationis eorundem
Afficit per ~~Judicij~~ Sententiam Judicij Praesen Strin
gi Caeteraq pro Causae praesen Exigentia Contra Ipsos
Statui decerni et Sententiari alias Citatione Eadem
Fusius praemissa in Sub loquente in diem hodiernam
recte Caden et devenien partibus ipsis utrisq et quidem
Coram Mfico Stanislao Kuczkowski Notari Cren Bo
brownicen Terrae Dobrinen in locum Mfici Francisci
Rosciszewski Judicis Locus praesen ad Causam praesen
Subdelegato Mfico Francisco Ignatio Rosciszewski Judice
Terrestri Plocen Actore Personaliter et Per Illustrissimum
~~[illegible]~~ Rendissimis Felici Cieslinski Josepho Glinski
Cancellario Vladislavien Canonicis Cathedralibus Plo
cen Citatis per G Adamum Mitodrowski Coram Judicio praesenti
Comparen tandem ob Spem in Eundem Concordiae par
tes utraeq Trinum tulem qualem inter se habe
re debuerant

debuerant ad sequentes Judiciorum Terrium Plo
censium Terrnos prius et proximus juxta Cadentiam
suam celebrandi scripserunt prorogarunt et Limita
runt prout praesentibus scribunt prorogant
et Limitant ~~[illegible]~~ Conser
vando Terminum partibus memoratis ~~[illegible]~~ utrisque
in praeallegatis Judicijs Terribus Plocensibus sine
quavis adcitatione Comparendi peremptorium Decreti
praesentis vigore In Continenti MRG Providus Pa
ulus Stefaniak de Mochowo Authus et Juratus pa
tam Rvit Quia Ipse Citationes Literales Sigillatae
Unius Ejusdemq eum Copia Essentiae praesentis ~~[illegible]~~ Ju
dicijs Terribus Plocen Servien ex parte Ejusdem Acto
ris Edictas Contra Perillustrem Rdmum Cieslinski
ad Bona Czerzniewo Contra vero Perillustrem
Rendissimum Glinski ad Bona Rogotworsk
Curias ibidem Sillas Feria 2da post Festum Circum
cisionis Christi Domini Anno Ejusdem Domini
1773 Detulit exportavit posuit Reliquit et de
positione Notificavit de Quo praesens fecit Relati
onem

Decretum Commobationis Inter GG Kokoszczynski et Chyczewskie ac Bo rowskie

In Causa et actione Judiciaria Infrascripta Inter
G Limonem Kokoszczynski actorem abuna et GG Marian
nam G Josephi Borowski Catharinam G Chyczewski
Consortes Petrykowskie et G Andreae Petrykowski
Sortium Br Petrykowy Haeredis et Possessores
neptissas et Successrices tum Eorum GG Borowski
et Chyczewski Maritos et quidem Consortes in assi
stentiis Maritorum suorum Inhaerendo Scripto Certo
manuali de data ejus in Maykowy die quarta
Julij 1767 anno per ob G Andream Petrykowski
actum Ipsorum in rem suam actum Super Summam Du
centorum

Ducentor Quinquaginta Tynf dato ac Manife
stationi suae Coram actis authis Rni facto seu fa
ciendo ad Judn praesens parte ab altera Citato
ad videndum attentandumq Ipsos ad Solutionem Sum
mae ejusdem Ducentorum Quinquaginta Tynf quan
libet Tynf Triginta octo grossis numerando Una
cum provisione ab Eadem Summa ab actu Scripti pro
veniente per Sententiam Judicij praesentis Stringi Cete
raq pro Causae praesentis Exigentia Eius Ipsi Statu decer
ni et Sententiari alias Citatione ~~Cita~~ Eadem prae
missa fusius in se Complectente in Diem hodier
nam recte Cadente et deveniente Partibus Ipsis
utriq et quae G Simone Kokoszczynski actore
G Joannem Gumowski Plenipotentem Inscriptum
et GG Marianna G Josephi Borowski Catharina
G Josephi Chyczewski Contibus Petrykowskie ac
Ejusdem Maritis per G Josephum Ciołkowski Coram
Judicio praesentis Comparentem et secum Judtis Controver
tem Quae Partium Controversijs Exauditis Decre
vit Judn Quatenus Pars aeterna Doceat Par
tem Citatam de Trno et Contentis Citationis suae
et Quoniam docuit Proinde Judn Causam praesentem
Partibus prosequi Jussit Jubetq praesentem Inprosequendam
Quoniam Causa praesens ad Unum tantum Do
cumentum ut pote Scriptum manuale de data
ejus in Meykowy die quarta Julij anno 1767
pro Solutione quotae Ducentor Quinquaginta
Tynf suo in Judicio vertitur Proinde an puta
ta per Partem Citatam Documentorum Communi
catione praetensa Partibus Ejus Procedere
mandat in procedendo Judn Decernit Quae
tenus G Simon Kokoszczynski ~~in~~ Sequens
Judicium Terminum Ptoc Trnis realitatem
praefati Scripti Super praefatam Summam Sili
Terniam Comprobet post quam Subsecuto vel
non Comprobationem Judn decernere quod Juris
et Justitiae erit Sententia sua declaravit

Conservando

Conservando Trnum Partibus memorat utriq
in Pallegat Judicij Suj Sine quavis adhibi
tione Comparendi peremptorium Jo Continenti
MRGP Paulus Stefaniak de Mockowo authus
et Juratus palan Rnt Quia Ipse Citationem
Literat Sigillat pro Judicij Pren Sorvie ex Parte
ejusd act Cq Pfat Citatos editam ad Bona Pe
trykozy domum Citat Ibid Sit Fa Secunda post
Fm Circumcisionis Christi Domini anno Pren
detulit expectavit posuit reliquit et depositi
one notificavit de quo Pren Jd Mbi fecit Re
lationem

Decretum Condescensionis inter GG Zołtowskie
ac alios

In Causis et Actionibus Judiciariis Infrascri
ptis prima Quidem inter GG Valentinum Zoł
towski Burgrabium Crcen Plocen tum Barna
bam et Leonem Zołtowskie Actores ab una et
MM Josephum Jezewski Exercituum Regni
Clave Minoris Regiminis Equestris Majorem
Mathiam Karwosiecki Venatoriae Vinnicen
GG Joannem Makomaski et Josephum
Zołtowski Inhaerendo documentis Causam
praesen suffragan tum Manifestationibus
Coram Actis Authis Rni facti sive faciendi
ad Judicium Praesens parte ab altera Citat idq Ex eo et quidem
M Jezewski Major exposcens sibi sum
mam Quinque Millium Tyn Act et Gior
Barnabae et Leonis Zołtowskich Fratrum
ac Ipsmet Gnosi Josephi Zołtowski simi

liter Fratris

Similiter Fratris propriam ex Summa Quatuor
Millium Tyn Actis Crenn Plocen Feria
2da post Festum Nativitatis S. Joanis Bapti
stae in Anno 1741 per G. Alexandrum Osiecki
olim Gnosae Hedvigi de Zdrojewskie olim Gsi
Josephi Zołtowski Conti Matri Act inscript
et Provisionibus ac alijs praetensionibus accret
Solius met Actt Opere Studio Propriisq Impen
sis Jure vindicatt Decretis tam Tribunalitio Rni
Petricoviens quam Condescensoriali juxta an
tiquam Carentiam et Constitutionem Rni
scilicet quemq Tynphonem Triginta Octo Gros
sos Estimando adjudicatt in Bonis Hłaki haeren
una cum seorsiva Provisione ab Actu ultimarij
Decreti Condescensorialis provenien ab actt et
alijs Fratribus Jure Cessionario aquirere actt
qua natu Majorem Fratrem ob rationem
etiam nonullorum Fratrum ut pote Anto
nij Sterilitter demortuj jam vero Gsorum
Barnabae et Leonis in aliena Oris Provincia
nescitur an in vivis extan tam personaliter
quam amicaliliter Requisivit et avisavit
et cum Actor eum Ipso Concertaverit tem
pusq Cessionis facien determinaverit nul
lam mentionem de Detruncatione duor
Grossorum in quolibet Tyn sicut quinimo
fide Bona Summam Juxta Carentiam
et Constitutionem antiquam Tyn Polonicatt

quemq per Triginta

quemq per triginta Octo Grossos numerando
in Termino Recognoscendae cessionis Exolutum
se se Spopondit ad quem Effectum Exolutionis
Summae pro Termino Recognoscendae cessionis
G. Joannem Makomaski amicum suum dele
gavit et eandem Summam pro Cessione exolvere
Debitam per duos Grossos in quolibet Tyn de
curtatt Ejus G Makomaski ad exolvendam porrexit
aut Solusmet Ipse in Exolvendam et diminuendam
disposuit taliter decessum in Summa haec pre
meditavit M vero Makomaski adveniendo
Plociam non remonstrata sibi Actt Summa
nec in Mensa Cancellariae in praesentia numeratt
ad recognoscendam Cessionem super Pmissam Sum
mam in Fundamento verbalis Conventionis
cum Mfico Jezewski habitt se Actt solicitavit
et Stimulavit et ad Subscriptionem Cessionis
in rem praenominati Mfici Jezewski Actt multo
Rectitudini et Sinceritati ips fidentem superin
duxerunt in post Summam Pmissam pro
Cessione recognitt provenien se actt ac alios
Fratres Concernendam M Karwociecki quemq
Tyn per Grossos Triginta Lea Computando
non justa antiquam Parentiam praevia per
Eundem recognoscendam Inscriptione enumera
verunt impertinenterq olim G Antonium
Zattowski Fratrem jam pridem demortuum
in hisce Transactionibus pro superviventi

Inscribere curarunt

Inscribere curarunt Damnumq non postre
mum in Summa hacce tam Mficus Jize
wski quam Mficus Makomaski exinde in
tulerunt M. vero Karwoziecki Portiones
tam vi Inscriptionis Caput Act et aliorum
Fratrum respicien quam ex re Successionis
post olim Gnosum Antonium Zołtowski
Steriliter decessum inze Act cum alijs Fra
tribus devolut nec non Quotam Centum Quin
quaginta Tynphonum per Eund G Josephum
Zołtowski Fratrem in vim expensarum in
Vindicationem Substantiae errogat tam
quoq ex aliis Portionibus Fratrum Simili
ter per Centum Quinquaginta Tynphon
similiter pro Expensis Summae praeiussis una
cum Provisionibus provenien exolvere reni
tet quin potius Accepta a Mfico Makoma
ski Summa Act clusit tum expensas
in funebralia olim praedicti Fratris Steri
lis per Act errogat atq Equum Stante
vita persuprafat olim fratrem ab act
accept ex Portione ejus in Bonis Thorz
inscript bonificare recusat deniq G Jo
sephus Zołtowski Mficum Karwoziecki
ad non praestand Act in praemissis sa
tisfactionem subministravit indebiteq
cessionem super Summam Centum Quin
quaginta Tyn in rem Act fact et

Recognit vitiavit

Recognitt vitiavit perinde Actt in praemissis Injo
riavit et Damnificavit quare Citantur ad videndum
et audiendum Ipsos et quidem Mficum Jezewski Majo
rem ad Bonificationem duorum Grossorum in
quolibet Tynd decurtatt Stringi Mficum vero
Karwosiecki ad Solutionem Portionum tam Actt
Caput quam et absentium Fratrum quam Quo
tae Centum Quinquaginta Tynd ex quolibet Capite
Actt Ltme Concernend pro vindicatione Summae
tum Provisionum ab Actu Inscriptionis per M
Karwosiecki debitt per sententiam Judicij
nostri adigi et adjudicari poenas respectu clu
sionis decerni et Sententiari distinctas quoq
Poenas super Gro Josepho Zołtowski Ratio
ne nulliter vitiationis Cessionis irrogari ac
id quod Juris Justitiae erit decerni et Senten
tiari Gsend altera quidem Inter Mficum
Mathiam Karwosiecki Venatoriae Vinni
cend Actt ab una et Gsos Valentinum Bur
grabium Crend Plocend Antonium Bar
nabam Leonem Josephum Zołtowski
adhaerendo Maationi coram Actis Authis
Rni factae # parte ab altera citatt seu potius
ad incidentiam Causae ipsos adcitatt ad videndum
et audiendum vos ratione Ipsius Actt Maatione
in Ordine recessus in rem Ipsos Servienda fa
cta Circumscriptionis processu aggravationis
poenis puniri Manifestationem Circumscri
adicq Judicium

ptivam ex Actis

Circumscriptivam ex Actis eliminari Litis expen
sas refundi Ceteraq pro Causae hujus exigentia Sta
tui decerni et Sententiari praesent. Tertia vero
Inter G Josephum Zołtowski olim Gsorum
Barnabae Antonij et Leonis Zołtowskich Steri
liter decessor Fratrem et erga Gsum Valen
tinum Zołtowski Burgrabium Cren Plocen
Successorem Naturalem actt ab una et Supra
scriptum Gsum Valentinum Zołtowski
Burgrabium Cren Plocen inhaerendo Maati
onibus Suis Authen facti seu faciend ac Juri
Naturae Parte ab altera Citatt ad videnda et au
dienda ipsis ad dimissionem Sortis Bonor
Hamionki tam ex vi Juris Naturae quam cti
am Successionis post olim Fratres devolutt
Scilicet medietatem totalis Substantiae post ob
Gsum Josephum Zołtowski Parentem dere
lictt per Ipsos a satis Parentum Possessae sen
tentia Judicij nostri Stringi Calculum de
Perceptis Proventibus reddendum declarari
Restitutionem rer Mobilium Inventarior
ac Totius Suppellectilis Domesticae pro Ca
pite Actt spectand injungi ac id quod Juris
erit decidi Quarta denique Inter Gsum Jose
phum Zołtowski Actt ab una, et Gsum Va
lentinum Zołtowski Burgrabium Cren Plo
cen Inhaerendo Maationibus factt sive
faciend ad id Judicium Parte ab altera Citat
idq pro Eo Quia ipse non modo Stante Actt

minorennitate

Minorennitate Tutelaq Ipsi Super Actt
Judiciose gesta Actt ad recognoscend super
Summam Sexcentor Tyn protune apud
Mficum Paulum Hadtubowski in antea En
siferum modernum Sujudicem Terrem Visso
grodiens haerend Actt una cum Provisio
ne provenien respicien Coram Actis Crenz Plo
censibus Feria Quinta postridie Festi S.
Francisci Confessoris in Anno 1775 Octavo in
personam Ipsi Cessionem superinduxit et
Licet eand sub Uno Eodemq Actu in Bonis
Hamionki recompensavit tamen post leva
tam Summam a Mfico Hadtubowski inzi
mul cum Portione Simili olim Gsum Leo
nem Fratrem respicien hanc ac in Bonis
Wyszyna apud olim Mficum Lucam Ma
lewski Judicem Castren Plocen juncta cum
altera Portione olim Gsi Leonis Zołtowski
Fratris Propria Summam Mille Ducen
tor Tyn efficien locatt jam vero Mareas
et Provisiones ab Eisd Portionibus binis pro
venien Summam plus quam Trecentor Tyn
excedend ad manus Suas acceptas et in usum
Sui Conversas Inscriptionem in rem Actt qua:
si modo recompensando Cessionem praemis
sam per ipsi recognitt Ipsemet vitiavit Pro
visiones ab Eadq Summa pro re Sui locata
participavit Actt nihil quidpiam tribuit
verum etiam Anno 1771 Feria Secunda ante
Festum assumptionis in Caelum Glori
osissimae Virginis Mariae Scilicet die duo

decima Mensis

Duodecima Mensis Augusti Summam Centum
Quinquaginta Tyn ex Summa Quinque Mil
lium Tyn ex Bonis Ktaki in Bona Tchorz
transportata provenien Coram Actis Jisc
Cren Plocen cedere ipsi Actt ex nullo dato
et accepto obstrinxit et in recompensam
quarumcumque Expensar nonquam pro parte
Actt erogatt ad talem Cessionem recompen
sandae coegit tali vsq Actt Summis Jisc
privavit Quo circa citatur ad videndae et
audiendae Suprascriptas Cessiones Primam
Feria Quinta Postridie Festi S Francisci
Confessoris 1758 Super Summam Sexcen
torum Tyn cum Provisionibus provenien
licet per ipsum recompensatt tamen nullo modo
per Rationes in Judicio proponendas
apud Ipsos vindicari possibilem alteram
Feria Secunda ante Festum Assumptionis
in Coelum Gloriosissimae Virginis Mariae
1771 Super Summam Centum Quin
quaginta Tyn ex nullo dato et accepto per
Actt cum Summo Damno et Injuria in rem
Ipsos praetimore tantum oppressionis multo
ties in persona Actt peractt nulliter reco
gnitas Cassari ac etiam Inscriptionem Su
per primitivam Summam Sexcentorum
Tyn per Ipsos in rem Actt quasimodo re
compensando Cessionem Superius exaratt
primitus recognitt per Ipsos met vitiatt sufferri
quibus sublatis Actt ad Summam Sexcentor

Tynphon

Subastis S. Agnetis 1773

Tynphon in Bonis Wyszyna haerend a Mfico Kadłubowski profectitiam per Eum per procuratt ab Actt Cessionem praejudiciosam ipsi applicatt ibidemq Locatt pro vindicatione ejus remitti et ad jus proprietatis Summae restitui vindicationemq praefatae Summae uti Actt propriae in Bonis Wyszyna declarari et Eandem Summam Actt adjudicari Provisiones autem a Mfico Kadłubowski post Decretum latum levatas quam post Locationem in Bonis Wyszyna Summae ex Capite Actt procedend ad hocce tempus perceptas Marcasq adjudicatt per Ipsos Actt Solvendas demandari Caeteraq pro Exigentia Legis et Justitiae decidi Quinta ad extremum Inter Gsum Josephum Zołtowski et post Fata Gsorum Barnabae Leonis Zołtowskich Steriliter decessorum Fratrem et Successorem Naturalem Actt abuna et Gsum Valentinum Zołtowski Burgrabium Crend Plocend inhaerendo Maationi Authend factae seu faciendae aliisq Documentis Causam praesend Juvand ad Judicium praesens Parte ab altera Citatt pro Eo Quatenus ipse Summam Ducentor Duorum Florenorum Grossorum Duodecem ex Summis binis Prima Septingentor viginti Octo Florend altera Octuagenta Quatuor Florend Florend Decreto Condescensoriali in Fundo Bonorum Dłużniewo Feria Tertia post Festum Sanctae Margarethae Virginis et Martyris Anno 1759

Inter Successores

Inter Successores olim Mfici Elisabethis de
Weste Mtocka ac alios ab una et hereles
et Possessores Eorum Bonorum Dlurniewo parte
ab altera per Judicium Terre Plocen Judi
catus et Notariatus promulgato ad Actaq
Autha Sabatho post Festum Divae Annae
Genitricis Gloriosissimae Virginis Mariae
Anno Eodem per Oblatam porrecto ad Judi
catt Ipsos per Actt ex nullo dato et accepto
Cessam et post procuratt Cessionem a Mficis
Radziminskie receptt aliasq Summas tam
ex vi Juris Naturae quam Successionis devo
lutt Actt Concernen per Ipsos Levatt quae
et Quanta ex Documentis apparebunt una
cum Provisione provenienti ac poenis Lu
itis et Marcis adjudicatis per Ipsos Lucratt
persolvat Quare Citatur ad videndum Ipsos
ad persolutionem Ejusdem Summae Ducen
torum Duorum Floren Grossorum Duo
decem Polonicatt vigore Cessionis ex nullo
Dato et accepto a se Actt procuratt a Mficis
Radziminskie perceptae tumq aliarum Sum
marum per Ipsos a Varijs Personis perceptarum
insimul cum ipso ad Actt Spectan quae et
quantae ex Documentis suo in Judicio reprodu
ctis apparebunt una cum Provisionibus
provenien Sententia Judicij nostri Stringi
Solutionem demandari ac id quod Juris erit
decidi praesen alias Citationibus iisdem Pmis
sa ~~in~~ fusius inde obloquen in Diem hodi
ernam recte cadente et devenien partibus

Ipsos utrisq

Gps utrisq et quidem Gnosis Valentino Zołtowski
Burgrabio Crenen Plocen Barnaba et Leone
Fratribus natu Minoribus inter se Germa
nis Zołtowskie Actt et Citatt per Eundem Gsum
Burgrabium suo et Fratrum suorum nomine pltter
Mfico Josepho Jezewski Exercituum Rni Cla
vae Minoris Regiminis Equestris Majore
Citato per Gsum Josephum Ciołkowski ~~In-~~
~~scriptt Plentem~~ Mfico Mathia Harwosie
cki Venatoriae Vinnicens Citato et Actore pltter
Gso Joanne Makomaski Citato et indicen
per Gsum Josephum Ciołkowski Inscriptt
Plenipotentem Gso Josepho Zołtowski Ci
tato Actore et Indicen personaliter suffici
enti Comparitione adinventa partibus expe
riri mandat in Experimento Licet quidem a Mfico
Josepho Jezewski Exercituum Rni Clavae
Minoris Regiminis Equestris Majore Compa
rens Dilationem exemptus Concedendam
Exposcit cum tamen in Causa Personalitatem
non requiren proinde amputata Dilatio
ne eadem Exemptus per partem Citatam
indebite pretensa Judicium Causam prosequi
jubet in prosequendo ulterioribus Partium Con
troversiis exauditis Citationes partium Omni
um et quidem primam ex parte Gsi Valentini
Zołtowski Burgrabij Castren Suo et Fratrum
Suorum nomine pro Solutione Summae Quinque
millium ex bonis Thorz debitae ad Mficum Ma
thiam Harwosiecki praefatorum Bonorum
Haeredem e Converso vero ab eodem Mfico Har
wosiecki

Karwosiecki pro Circumscriptione Sui Ma
atione certa per Gsum Valentinum Zoł
towski B C Plocensem facta alteram M
Josepho Jezewski pro Bonificationem deces
sus summae in quolibet Tyn per Grossos
duos decurtatt non ad mentem antiquae Cu
rentiae exolutae et in Bonis Thorz locatae
Tertiam vero per GG Josephum et Valen
tinum Zołtowskie Fratres sibi ab invicem
pro resolutione Transactionum injuriose
sibi recognitar Cassationeq Earunde ac
Restitutione aequaliter ad jus naturae Solu
tionis summar Editas decidendo quando
Quidem Judicio probatum est primo et ori
ginaliter GG Josephum Zołtowski Ju
diciae Cren Plocen olim Adami Fili
um et Hedwigim Zdrojewska Conges mo
dernor Actt parentes Summam Septem
millium Tyn ex Summa majori duo
decem Millium Tyn decreto Conclescen
soriali pocioritatis in Substantia Gulczevi
ana inter Successores olim Illustris M
Thomae Dziatynski Palatini Culmens
et Creditores ~~et~~ ad eadem Substantiam Gul
czevianam Concurrentes plato et adacta
Cren Vissogrodien Sabbo in Crastino
Festi S Margarethae Virginis ~~et Martiris~~
in Anno 1725 per oblatam porrecto super
Bonis Miszewko Sledziowe seu Strzałkowskie
in praesen pltu Plocen et districtu Eod
Consisten ognita et adjudicata ab o8 Perillu
stri Rendissimo

Rendissimo Thoma Paprocki Canonico Ca
thedrali Plocen mediante transfusorio Con
tractus tum et ipsamet Transfusione Ce
ram Actis Cren Plocen Feria 2da post
Festum Nativitatis S Joannis Baptiste
ob diem ~~hodiernam~~ Dominicam ~~procrastinata Anno~~
prodie hodierna procrastinata Anno Millesi
mo Septingentesimo Quadragesimo Primo in
rem ejusq Perillustris Rendissimi Canonici Plo
cen recognita levasse quam Summam Supra
scriptt Septem Millium Tyn Polonicalt. ad Inscri
ptionem Officiorum sub uno Eodq Actu quo et
Cessio per Gsum Alexandrum Osiecki olim Ga
Jacobi Filium Gnose Hedvigis de Idrojewskie
Zottowska presen Actorum Matri in Bonis
Suis Hereditarijs Sitaki et Witostawice in
Pltu Plocen et Districtu Bielocen Consisten
de Manibus Perillustris Reverendissimi Tho
me Paprocki Canonici Cathedralis Plocen
acceptam ex Provizione pendenda Locasse
post Totaq Matris Sue predictos Gnos Zot
towskie Filios Summam Trium Millium
Tyn ex Summa majori Septem Millium
Tyn in Bonis Sitaki et Wilostawice Locata
in Bona Brzecisewo Mediantibus Officiorum
Transactionibus Derivand transportasse intu
itu vero residuitatis Summe Quatuor Milli
um Tyn Decreto vana Signanter Ultima
rium Condescensoriale Solutionis inter Mo
Dernov Actt ab Una et Gsum Alexandrum
Osiecki Parte ab altera in Funclo Bonorum
Predictor Sitaki et Witostawice Prolatum
ad Actaq Crensia Plocen Feria Tertia in Cra

Stino Festi

S Michaelis Arhanieli Anno 1760 modo
oblatae Subsecutam adjudicationis Summar
Binar Unius Quatuor Millium Tyn Ori
ginalis alterius Provisionalis Mille Tyn
Impensis Soliusmet Gri Valentini Zołto
wski Burgrabij Cren Plocens exportasse
in Fundamento itaq Plibati Decreti Pdi
ctos Gros Valentinum Burgrabium Cren
Plocens et Josephum Zołtowskie Fratres inter
se Germanos Suo et Gror Antonij Barnabae
et Leonis Zołtowskich Fratrum Suorum
Nominibus de Summa Simul Juncta Quique
Millium Tyn sibi adjudicatt Feria Secun
da ante Festum Assumptionis in Caelum
Gloriosissimae Virginis Mariae Anno 1771
Mfico Josepho Jezewski Exercituum Rni
Clavae Minoris Majori olim Joannis Fi
lio Cessionem Recognovisse Mficum vero
Mathiam Karwosiecki Venatoriae Vinni
cen Levata Pmissa Summa jam in Mino
ri Quantitate Tynphon A Mfico Jezewski
in Recompensam Pdictae Cessionis Gsor Zoł
towskich in Bonis Suis Haereditt Thorz
ab Illustri Mfico Maturiewicz Jure Haere
ditario quesitis sub uno Eodeq Actu quo et
Cessio Gris Zołtowskim Toties dictis Quique
Fratribus Summam Quinque Millium
Tyn in Aurea Moneta quemlibet Tyn Tri
ginta Lex Grossos Computando Inscripsisse
Mficum vero Jezewski per decurtatum
Valorem Tynphon in quantitate Summae
Decessum Cassasse Gsum vero Valentinum
Burgrabium Plocens et Josephum Zołtowskie

ad praesens Actt

ad praesens Actt Comparentes intuitu Pmissi
illati Sibi Damni Conc Mficos Jezewski et
Karwosiecki ~~progenitos~~ Querulatos esse pro Solutioneq Sum
mae Pmissae Quique Millium Tyn ex Sum
ma Majori antiquo tempore data profecti
tiae Mficum Karwosiecki et Bonificatione
Decessus Mficum Jezewski suum ad Judici
um Convenisse Quo circa Studendo Justitiae
et aequitati decernit Judicium Quatenus Mfi
cus Karwosiecki Bonorum Thorz Haeres Pdi
ctae Summae Gsor Zołtowskich obnoxiorum
insistendo Inscriptioni Superius de Actu exa
rato juxta Obloquentiam eius quemlibet
Tyn Triginta sex Grossos numerando ut po
te Summam Quinque Millium Tyn in
Aureis Hungaricatt Trecentis Triginta Tri
bus et Tynphonis Quinque in Specie acceptis
de Maribus M Jezewski Quatuor Capi
ta ad Praesens ob Sterilem Decessum G Anto
nij Zołtowski respicien in Gros Valenti
num Burgrabium Josephum Barnabam
et Leonem Zołtowskie Fratres Germanos
dividen et quidem Binas Portiones ad ma
nus GG Valentini et Josephi una cum
Provisione ab ultima Quietatione relictis vero
alteris Binis Portionibus in Jisdem Bonis
Thorz Barnabam et Leonem Zołtowskie
Spectan donec eor Fata Sterilia non pro
baverint aut in aliena Bona Locare affecta
verint in simul per Superstites Fratres
Quor nihil in post pendenda provisionis no cendo
in et Pro Vigilia Festi Nativitatis S Joannis
Baptistae in Anno Praesen incidend Coram Actis
Crem Plocen sub poena Banitionis Circa Ma

ationem

Maationem sup parte Contraveniend fa
ciendam publicand solvat et realiter enu
meret Luita Poena trium Marcar Polo
nicall parti in Trno suprascripto Judicio
suo Totid sub simili poena Banitionis
et Regestro Penalium optinend solvend
Quantum vero spectat decessum insistendo
Constitutioni Anni 1717 ne Tynphones per
Grossos Triginta Octo numerati in antiqua
moneta diminui valeant Summam vero
Pmissam Quinque Millium Tynp plus
quam ab annis sexaginta profectitiam
probant in qua Summa damni diminuti
one Valoris circa Transportationem per
M Jezewski in Bonis Thorz Gsis Zołtowskim
ad quotam Trecentor Triginta Trium
Floren et Grossor decem Polonicall Judi
cio suo Causall esse Constat pro cuius ejus
modi illato damno moderni Actt querula
bant et Mficum Jezewski conveniunt Ju
dicium decernit Quatenus supradictus M
Jezewski Summae Originalis in Bonis Kła
ki et Witosławice Juris quesito Bonificando
Decessum Quotam Pdictam Trecentor Trigin
ta Trium Floren et Grossor decem Poloni
call ad Manus Gsor Valentini et Josephi
Zołtowskich tantum uti vindicantium in et pro
Vigilia Festi Nativitatis S Joannis Bapti
stae in Anno Pcen incidend sub Poena Ba
nitionis Coram Actis Cren Plocen circa Ma
ationem in Casu Contraventionis faciendam
Publicanda solvat et realiter enumeret Luita

Poena

Pena trium marcar. Polonicalt. Parti in
Trno suprascripto et sub Rigore eod. Judi
cio suo totiq. ex Scorsivo Regestro Penalium
extendendo quo cleniq. spectat pretensam pe
nalitatem in Tuitu Circumscriptionis MM
Karwosiecki Venatoriae Vinnicen. et Jezew
ski Majoris Quoniam reposita Mutatione de
Actu ejus Feria 2da in Crastino Festi Nati
vitatis Gloriosissimae Virginis Mariae Anno
1771 Coram Actis Cren. Plocen. per G. Va
lentinum Zołtowski Burgrabium Cren. Plocen.
Conc. MM Jezewski et Karwosiecki Facta
evidens Circumscriptio esse probatur pinde
punibili Eod. Gro Zołtowski Burgrabio
~~Castri Plocen.~~ ad invento decernit Judicium
Quatenus, Idem Gus Burgrabius Turrim Castri Pren. Superiorem
ab Actu Octo Septimanis Decri Pren. ingre
diat ejusq. Sessionem per Spatium ~~Duor.~~
Trium dier. sine intermissione continuet
et expleat nec non in eggressu de turri pe
nam duplicem Quatuor decem Marcar.
Polonicalt. Parti sub pena Banitionis tam
respectu non Sessionis Turris quam Solu
tionis Marcar. coram Actis Cren. Plocen.
circa Mutationem Judicio suo permedi
um in instanti eod. sub rigore ex regestro
penalium faciend. Publicand. Solvat
Premissam vero Mutationem superius de
Actu Exaratt. non tantum Circumscriptio
nem MM Jezewski et Karwosiecki redolen.
et Cancellariam sive eju Officiales Clarissi

mo meritor.

meritor exemplo Cuilibet Incolae Pltus Plocen
notabili florescentem tangentem pro elimi
nanda Judicium censet et ut Jdem G Zołtowski
Burgrabius Plocen in post mitius se gerat
Inscriptis serio monet et indicit Quo vero ad Acto
ratum Gsi Josephi Zołtowski Conc G Valen
tinum Burgrabium Cren Plocen pro Reco
lutione Jurium restitutioneq ad Jus naturae
ex vi divisionis substantiae ac Aliarum quarum
vis Circumstantiar Judicando suspenso toto
negotio necessariam esse Condescensionem Judi
cij sui sive Camerariorum in Fundum Bonor
Kamionki in Exdivisorum Captato tempore tem
pestiva avisatione de adventu sui facienda ab
sentia unius aut duor non obstante Conducen
dorum vel Condescensuri Censet Quod Judicium
huc Camerarij Conducenda vel Condescensuri an
te omnia Comportationem sive Communica
tionem Documentor pro Juramento deman
dabit Onera Paterna et alia quaevis Liquidabit
et ad quem referri debebunt Regulabit de statu
Bonor Fatis Parentum relicto sive eor Re
paratione aut desolatione inquiret investigabit
Inquisitiones eo Intuitu et aliarum Circumstan
tiarum expediet Legalitatem quarumvis Transa
ctionum cognoscet Resolvet Cassabit vel appro
babit Juramenta a quo interent excipiet Calcu
lum cui et a quo Competierit Injunget Exdivisi
onem peragit Onera si quae deducentur et ad
quod pertinebunt Divisorium applicabit Partesq
in Omnibus et Singulis Pretensionibus nihil inta
ctum et irresolutum relinquendo praevia satisfa

ctio cui et a quo

Satisfactionecui et aquo Competierit prestando
finaliter Decidet disjudicabit et moderabitur cujus
Decisioni Eae partes sub pena Banitionis illo
in Trno Condescensionis super parte Contrave
niente et coram Judicio Condescensuro obtinen
da parere acquiescere Judicatumq pati debe
bunt ac tenebuntur Luita Pena Septem Marca
rum Polonicalium parti per partem Compen
sanda Judicio Suo totiq sub Seorsivo Rigore Sol
venda pro quo Condescensionis Trno predictae partes
quas voluerint et negotium poposcerit adeitare
adeitandi sub Rigore Suprascripto parere debe
buntur Decri preserd vigore In Continenti Mtis
Rni Gnalis Providus Paulus Stefaniak de Mo
chowo Authus et Juratus palam Rvit Quia
ipse Citationes Literales Sigillatt pro Judi
cijs Trribus Plocend Servierd editas et quiq ex
parte Gnosorum Valentini Barnabae et Leonis
Zoltowskich Contra Mficum Jezewski Majo
rem Exercitus Rni ad Bona Setropie Mficum
Makomaski ad Bona Chudzynko Curias Ci
tatt ibiq Sitt Feria Tertia in Crastino Festi
S Thomae Apostoli die Vigesima Secunda
Decembris Contra Mficum Karwosiecki Ve
natoriq Vinnicenq et Gnosum Josephum
Zoltowski ad Bona Thorz et Quiq Gso Zol
towski Super Summam ibiq Haerend Feria
Quarta post Festum Sancti Thomae Apo
stoli Die Vigesima Tertia Decembris ex
Parte vero Mfici Karwosiecki Contra Gsos
Zoltowskie ad Bona Kamionki Feria Tertia
in Crastino Festi Sanctorum Innocentum

martyrum

Martyrum ex Parte autem Gnosi Josephi Zol
towski Contra Gnosum Valentinum Bur
grabium Crenn Plocen ad Omnes Bona Kamionki Tres Feria
Quarta ante Festum Circumcisionis Chri
sti Domini in Anno proxime praeterito
Millesimo Septingentesimo Septuagesimo
Secundo detulit exportavit Posuit reliquit
et depositione notificavit de quo praecen
Idem Mtis fecit Relationem.

Inter Gsum Zollowskie Dzięgelewskie ne ali
os ad Trnum Condescensionis Causa rejecta

In Causa et Actione Judiciaria Infrascripta
Inter GG Josephum ~~W~~ Zollowski Ejusq Nomi
nis Wloczewski Antonium Parentem Ada
mum Filium ac ~~Josephum~~ Jacobum Dzięgelewskie atq
Mtem Rni Gnalem Providum Antonium
Jasieński de Sikorz Authenticum et Juratt
Actores Ab Una et Gsorum Valentinum Zol
towski Burgrabium Crenn Plocen Dominum
et Laboriosam Hedvigim de Bonis Kamionki
Subditam inhaerendo Proationibus Vulnerum
Obductionibus Coram Actis Authis Rni factt
ad Judicium Gsens parte ab altera Citatos pro
Eo Quia Ips et quidq Gsus Valentinus Zol
towski Burgrabius Crenn Plocenq Licet est gna
rus Legum quae Neminem opprimere Concu
tere Convulnerare aliena petere Honorem Car
pere Laedere diffamare jubent imo Serio Vetant
et prohibent minime Easq observando dum
et quando Actt Gsus Zollowski Fratrem Suum
ab Annis plus quam decem circa Ips in Bonis
Kamionki Ubi Idq Actor Suam Portionem aequa

liter tuum

aequaliter Cuiusdo Concernen per Ipsos totaliter
Possessam habet Commoran et obsequio
Ipsos Pstan nulla de Causa Loco Pstanae pro
Pstitis Ipsi Obsequijs Gratitudinis infestavit
oppressit Baculo Pgrandi concussit Con
cussiones in Obductione specificatt inflixit
Laesit diffamavit Indebite protestatione
Sua Laeuba Actt circumscripsit Deinde
Anno proximè Elapso Possessionem Sorti
um Suarum in Bonis Kamionki Sitt Vio
lenti modo per Ipsos Possessarum Eunae Actt
Adire volentem Intromissionem Officiosam
per Mtem Jasiński Modernum Actt in
Praesentia Gsorum Włoczewski et Dzięgde
wski Similiter Actt proclamare deman
dantem infestavit Circaq Adamationem
Intromissionis Officiosae tam Eosae Gsos Wło
czewski et Jacobum Dzięgdewski quam Mtem
in Actu Officioso Existen simulq et se Actt Fra
trem Suum oppressit Concussit Mtem Rni
Gnatem Colaphisavit Eosae Actt Laesit diffa
mavit verbis Scommaticis et Corrosivis Hono
rem Nobilitarem Carpen affecit Concussio
nes Inflixit Securitatem Publicam violavit
non Contentando se hisce violentijs in Bonis
Kamionki peractis verum in majores Ausus
se se resolvendo Quando quidem Suprascriptos
Actt Respectu Violentiarum per Ipsos in Per
sonis ut Superius expressum est peractarum
ad Cancellariam Cren Plocen pro faciendo
querimonia advenien Baculo secum allato
opprimere attentavit Rixas excitavit vita pri

variappromisit

privari appromisit Omninoq Actorem Fra
trem e vivis sufferre intendit ad Sortem Bo
norum Kamionki Actt Fratrem erga ipsos
respicien violenti modo non admisit Intro
missionem Officiosam Rebelliter Impugna
vit insuper Gros Antonium Parentem et
Adamum Filium Dziegelewskie aliquoties
invasit Viam Publicam obsedit Milites exo
ticos in oppressionem Eorunde Actt Submiro
stravit obsessa Actt Via Eosde Malleo adunco
contutere et Interimere ne a vicinis defen
dissent attentavit Vitulum ac Suem a Por
cellis Septem nullis de damnis interfecit
Porcellos ex halara Causavit ad extremum Ipsos
Utriq Citati Seu Ipse Gnus Burgrabius cum
Sua Subdita Actt Laeserunt diffamarunt bonam
famam denigrarunt Calumiarunt Irrealia
objecerunt ex inde contra Leges Rni processe
runt Quare respectu praemissarum Vio
lentiarum ac Concussionum tumq Solutio
ne Taxae Concussionum tumq pro Poenis
pro Qualitate Facti et delicti distinctim per
Ipsos Succubitis et per Judicium nostrum
irrogandae praesen Citantur Alias Citatione
Eadem Emissa fusius inde obloquen indiem
recte cadente et devenien partibus Ipsis
Utrisq et quidem Gro Josepho Zołtowski Ejusde
Nominis Włoczewski Antonio Parente Adamo
Filio ac Jacobo Dziegelewski ac Mli Provido
Antonio Jasiński de Sikorz Autho et Jurato
Actt et Citato per Eundem Grum Josephum Zoł
towski Suo et Eorunde nne prter et Gro Valen
tino Zołtowski Burgrabio Cren Plocen Citato et

actore

et Actore personaliter Judicium Praesens Crenn
Terre Plocen decidendo Citationes Partium
utrarumq tanq remisit remititq praesen Acto
ratus earumdeq partium ad Trnum Con
descensionis in Bonis Kamionki expediendae
cum potestate Finalis Decisionis ac Rationibus
annectendis Conservando Partibus in ibiq
Comparendi Trnum peremptorium
In Continenti Mlis Rni Gnalis Providus
Paulus Stefaniak de Mochowo Authus et
Juratus Palam rvit Quia ipse Citationem
Literatt Sigillatt pro Judicijs praesen Servien
Editt Contra praefatt Citatt ad Bona Kamion
ki Feria Secunda post Festum Circumci
sionis Christi Domini Anno praesen detu
lit exportavit posuit reliquit et depositione
notificavit de quo praesen Jd Mlis fecit Re
lationem Judicium praesens Terre Plocen
praevia Maatione de non porrecto ad Acticandum
per Gsum Valentinum Zołtowski Burgra
bium Crenn Plocen Citationis Copia suprascriptum
Rejectionis Decrum ex uno tantum Trno
Acticatum extraxit parti affectae.

Communicatio Documentorum Inter Illrem Adam
et Gsum Czachorowskie et Gsos Starorypinskie.

In Trno hodierno ex Relatione Authen Crenn Capitt
Plocen per Mlem Infrascrum recognita tenoris
Epis modi Actum in Pro Plocen Fra Tertia pridie Fe-
sti Sanctor Trium Regum Scilicet Die Quinta Mensis Janu-
arij Anno Dni 1773 Coram Officio Actisq praesen Crenn Capitt
Plocen pttr Comparens Mlis Rni Gnalis Providus

Martianus Tomaszewski de Lelice Authus et juratus pa-
lam reit Quia ipse Citatt literatt Sigitt pro Judicijs
Trribus Plocen Servien tenoris Sequens Stanislaus
Augustus Dei Gratia Rex Poloniae Magnus Dux
Lithvaniae Russiae Prussiae Masoviae Samogitiae Kijo-
viae Volchiniae Podoliae Podlachiae Livoniae Smolensciae
Severiae Czerniechoviaeq Vobis Gnis Mariannae de Gaie-
wskie Matri, et Gni Joanis Starorypinski Relictae Con-
sorti Viduae tum Gnis Mathiae Paulo Starorypinskim
olim Joannis Filijs Sortes Dictae Rogalowizna in Bo-
nis Czachorowo Sitt quovismodo Possessoribus de Perso-
nis Bonisq Vestris qrttr Omnibus Mandamus ut
in Trnis Communibus Trribus Plocen Fa Tertia
post datam et positionem Citationis Psens prius
vel pro ximius Plociae vel in Bilsko Celebrand Nostro
Coram eod Judicio prttr ac peremptorie Compare-
atis ad Instantiam Illris admod Rndi Josephi Prae-
positi Krayhoviens ac Gsor Francisci Instigatoris
Trris Zawskrzensis et Casimiri Czachorowskich Fra-
trum inter se Germanor olim Gni Thomae Czacho-
rowski quond Bartholomaej cum olim Gna Doro-
thea Włoczewska Procreati Filij Filior et ad Sub-
stantiam fatis tam Ejusdem Parentis quam Avi
Suj de Relictt naturalium Successor ~~[illegible]~~
Passertaeq Sortis dictae Rogalowizna in Bonis Cza-
chorowo Sitt per Capita Eord Praedecessor Suor
in se devolutae haeredum Actor Qui vos Inhaerendo

Maoni Suae

maõni Sud Coram Actis Authis Rni facto ac aliis
Documentis Causam pseñ Suffragan Citant
advidend et Audiend attentandumq vos ad repro
ductionem Jurium vigore quor Sortis Ejusd
Rogalowizna Suor Actor Hæreditt in Bonis
Czachorowo Sitta Possessioni insistitis p Sen-
tentiam Judicij Nostri Stringi, Transactiones
quasvis in rem vestri Citator ac juris Dator
vestri ad Sortem Eand uti illegaliter ex nullo
dato et accepto nulloq in fundamento Legis dif-
formiter Cum Forma Statuti Subsecutas nul-
laq Satisfactione Solidatas Cassari, quibus
Cassatis Actores ad hæreditatem et possessio-
nem Sortis Ejusdem restituendos assignari
Calculum de Proventibus hujusce Sortis uti
nulliter per vos possessæ excipiendum demandari
Condescensionemq de Possessione Ejus
Vobis injungi Compensationemq Omnimodam
Actoribus decerni Cæteraq pro Exigentia Cau-
sæ pseñ Conc vos Statuj et Sententiari
Datt in Plocho Fa Tertia postridie Fti San-
ctor Innocentum Martyr Año Dni 1772
Editt conc pfat Citat ad Bona Kolczyno
Die hodierna in Actu Contenta detulit
exportavit posuit reliquit et depositione
notificavit

de quo p̄sent Id Mlis fecit Relationem ex
Actis Cren Capll Plocen rescriptum Wo=
snicki Vice Notarius Cren Plocen manu
propria Lectum per ~~Bonifacium~~ Chmiele-
wski Locus Sigilli Cri Ejusd Indiem hodier
nam recte Cadend et devenien partibus ipsis
utrisq et quod Illri Admdum Rndo Praeposi-
to Kraykovien ac Gsis Francisco et Casi-
miro Czachorowskie Fratribus inter se
Germanis Actt per Eund Illrem Admodm
Rndum Czachorowski Suo et Praedictor
Fratrum Suor pnne prttr et Gsis Marianna
de Gaiewskie olim Joannis Starorypin-
ski Relicta Conte Vidua Matre Mathia
Paulo Starorypinskie Filijs Citatis
per Gsum Valentinum Zollowski inscriptum
Plenipotentem Judicium p̄sent Trre Plocen
Decidendo Citationem partis Actoreae decer
nit quatenus Partes Utraq Documenta prae-
vio Conscribendo Summario ac juramento
praestando Causam p̄sent evincentia pro Sequen
Judicior Terpid Plocen Cadentia in Belsko ex alternata cele-
branda id q sub Sue Cubitione in Causa tax in originali copijs
Eor quam Officiosis ex tractibus sibi ab invicem Com-
monicent post quam Sub secutam vel
Coram Judicio Prez Comparen et Secu Judtr Controver
tez Quad Partium Controversijs Exauditis non commo

non communicationem judicium decernet
quod juris et justitiae erit conservando Trium
Partibus memoratis utrisque in praeallegatis Judicijs Trium Procum Fralda prius et proximius
abhinc in Bilsko celebrandae sine ulla
ad Citatione comparendi peremptorium

Decretum Condescensionis inter
GG Zgonelskie et Starorypienska
Kotarskie

In causis et actionibus Judiciarijs infra
scriptis binis prima quae inter Instigatores
Judicij per Gusq Delatores GG Mathaeum
et Rochum Zgonelskie tum Hedvigim Nis
Mathae Zgonelski Conten et Catharinam Virginem
Innupt atq Valentinum Kolczynskie fra
tres et sorores inter se germanos et quae
Conten in Mariti Jan autem Virginis In
nupt Jn fratris authoritatibus ac assi
stentijs acta aluna et GG Apolonian
primi et G Georgij Kotarski secundi ex
post voti GG Adami Starorypienski Relictae
Contentae Viduae Matrem Casimirum Kotarski
in primo voto pereatum filium tum Mathi
am Kosierowski atq Laboriosum Sylvestrum
de Bonis Zakrzewko subditum et quae
subditum in assua Dominorum inhaerendo
protestationem obductionibus coram actis auth
Rnum facta nec non visionibus per Mtem Rnum
Gnalem recognita ad Judm praesens parte
et qui praesens Citatione apud Ipsum arestat

ab altera Citatis idq pro eo Quia Ipsi et
quidem G. Starorypienska primo G. ~~Mathaeum~~ Rectum
Zgonelski actu in Campis Bonor. Zakrzewko
nulla ex ratione Concussit Conbaculavit
Eundemq ac G. Mathaeum Zgonelski Laesit post
posuit et post Domum GG. Zgonelskich Invasit
multas violentias perpetravit anates quin
decem actu G. Mathaeo Zgonelski nullis de
damnis Interfecit damna plurima Inpru
mentis et pratis Inventarijs Suis deliberate
Impulsis Intulit Ipse vero G. Casimirus Kotar
ski filius equum actu G. Mathaei Zgonelski
Proprium nullis de damnis ad forestam abegit
et per quatuor dies fame maceravit Insuper
actu Centum Lapide Proiecto Concutere atten
tavit, varias Comminationes praetulit non Con
tentando se anterioribus violentijs sed Easdem
adaugendo Itidem obsessa via actu G. Kolczynska
in Bonis Zakrzewko Sine ulla Causa op
pressit baculo Concussit Concussiones in
obductione specificatis Inflixit ad Extremum
utriq Suos actu laeserunt diffamarunt
verbis Contumeliosis affecerunt Iam vero
Ipse G. Kotarski actu G. Mathaeum Zgonelski in Domo
G. Valentini Kolczynski Soceri Suj in Bo
nis Kolczynko existens ex quodam malevolo
animo Inquietavit in duellum Lege publica
vetitum provocavit actu duellari Cum Ipso
renuentem ex domo Soceri Suj inermem
Exeuntem et Ipsi ut ab hac violentia de
sistat persuadentem non modo framea
Convulnerare

Concutnerare voluit ver in vitam diffidavit
Interimere omnino Conatus est ex bombarda
Longiori globis aliis Sie hanczami et pulve
re Sulphureo onusta ad actu ni ex dispositione
Divina aliquot vicibus falleret explo
dere attentavit nec his se Contentando vio
lentijs in majores se Resolvendo ausus dum
et quando viam publicam ejusdem actu Consorti
obsedit obsessa Eadem via oppressit Concussit
pro Crinibus arripuit pedibus ac genibus Con
cuteavit agrum actu hereditatis aliquoties
Invasit Jam autem Ipse Lucas Sylvester
utrosque actu baculo Concussit Mater autem
ad premissos violentias filium Suum ac etiam
Subditum Subordinavit omnesque actu Sere
runt diffamarunt dishonorarunt bonam
famam et honorem prostituerunt utrique vero
tam Mater quam filius fossam propter de
cursum ex agris aquae in fundo actu hereditatis
elaborato in damnum actorum Subditae Suae
Terra obruere mandarunt et Cum actu circa
premissa se se opposuerint verbis asperis
et Corrosivis actu afficerunt disgustibus
Satiarunt ac post actu Superaggressi sunt
Superaggrediendo Calumniarunt areas actu here
ditatis extruendo Sepimenta in parte adimere
~~runt~~ et postquamlibet Collectionem et Extru
ctionem Sepimentorum in aream actu Incede
re Suas areas actu pervelle Sui appropriare
Praesumpserunt Circa proprietatem areae
se se opponere actu Subditis Suis eosdem actu
opprimere et Concutere mandarunt formata

quae ad S. Kolczynska virginem Ep. Zgorzelskij
pertinet famulantem praetensione Ejus viam Pu
blicam obsederunt obsessa via femicinctium
Cissinum alias fartuch Rąbkowy intercepserunt
metas agros actae haereditatis ab ipsorum agris distin
guere dijararunt, lapides ex metis ejecerunt
binas glebas agri S. Valentini Kolczynskij
haereditatis stadio uno ademerunt, easque vio
lenti modo coarare mandando agris suis
adjunxerunt, actae circa praemissa dijvadere
concutere appromiserunt, propinationem
varium Liquorum in domo sua cum statum
Nobilitarem ipsa S. Storzypienska exer
cere talem et negotiannam disvendere praesum
psit, et cum suis actae cum amicis ad do
mum ipsius advenerint, crematumque dare
juxta solitam praxim jusserint et perso
luto cremato per ipsam divendito in domo
ejus ad hilaritatem biberint et inebriati
extiterint, pacifice tamen se se gesserint
nulla de causa magis forsitan ex inebriatio
ne cremato per actae a ipsa solamet empto
ipsique tributo actae laesit, diffamaverit
S. Kolczynskij actae pro capilis arripuerit, pu
gnis concussit, colaphisaverit dentibus F
mordere, S. ~~Zgorzelskij~~ Mathaeum Zgorzel
skij domum suam revertentem ipse filius
insperate in hortophorio suo paxillo in ca
put aliquoties concussit a qua concussio
ne

F mordere ausa est

Concussione in Terram actore prostrato vix
fata Eius non acceleravit actus G. Kolczynski
Interimere Conabatur ex bombarda Longiori et
plodere attentavit aliasque Injurias damna et
violentias ~~[illegible]~~ omnes peregerunt Manife
stationibus Suis Irrealibus punctis repletis
actus Circumscripserunt poenas Exinde emergere
Succubuerunt et in se traxerunt, proquibus
decernendae nihilominus Injungendae Statuti
one Suprafati Lis Silvestri Citantur advidendae
et audiendae Ipsos poenis respectu praemissarum
violentiarum Inquisitionibus probandae mente Legis
pro demerito facti et delicti puniri Condescen
sionem ex re ademptionis fundorum agrorum
pratorum et Circa Eandem ademptionem opponere
violentiarum perpetrationis ad fundum Bonorum
Zalenewko assignari Inquisitionem Omni
modam Illam educendae decerni Statutionem
praedicti Silvestri ~~[illegible]~~ Injungi et Super Eodem
Statuto destinatas poenas Sententiari ac id
quod Jus et aequitas poposcerit Statuti altera
quoque Interlunae Instigatorem Judicii praemissorum
Delatores Gg Apolonian de Kuskowskie pri
mi ob G. Georgii Kotarski Secundi voti ob
G. Adami Starorypienski Relictam Conten
viduam Matrem Casimirum Kotarski in pri
mo Matrimonii voto peracatum filium actus ab
una et Gg Valentinum Kolczynski Mathaeum
Zgonelski ac Hedvigim de Kolczynskie Conju
ges Rochum Zgonelski Mariannam Seu
alterius nominis Suchodolska primi ob

G. Zgonelski

Zgorzelski ex post voti Secundi dtt. Białło
bnesky Relict. Consortem Viduam Lorae Jgo
Zgorzelskich Matrem Catharinam Kol
czynska Virginem Innupt. et quae Mandat
cum Mariti Jam autem Virginem cum de
bita de Jure Incumbenti authoritatibus et
officijs Inhaerendo protestationibus Vulnerum
obductionibus ad Judm praesens parte abal
tera Citat. pro eo Quia Ipsi in praejudicium
Legum Rni procedendo nulla ex ratione forma
ta quae praetensione domum actae ~~[illegible]~~
~~[illegible]~~ Circa Inebriationem
Cremato Sub praetextu bonae amicitiae Inquirendo ~~[illegible]~~
ad Tribuendum Sibi Crematum stimularunt
et ad divendum hocce Crematum ultroneo
obligarunt rixas quaerendo mali occasionem
excitarunt, actae Innocuos Infestarunt, oppres
serunt, Concusserunt, pro Capillis Ipse Kolczyn
ski arripuit Collaphisavit Conbaculavit agros
multis in Locis Coaravit Ipse Zgorzelski pro
manibus Tenuit in Terram prostravit Ipsi
omnes fenestras excusserunt mensuras
in se Crematum Continen. destruxerunt
Crematum in Terram effuderunt, mensam
Consecarunt, vasa Lignea destruxerunt,
vestes demaculaverunt, et distaccerarunt
actae se defendere volentes oppresserunt
Concutere ni se fuga salvassent attenta
runt laeserunt diffamarunt, dishonora
runt,

Contemptuarunt verbis Corrosivis ~~laeserunt~~
~~diffamarunt dishonorarunt~~ affecerunt
Damna plurima in frumentis et pratis
Inventarijs domesticis die ac nocte sine Cu
stodia vagare intulerunt, Mes Szarszewski
et Mystakowski ac Lsw Joannem famulos fomen
tarunt Eosque oppresserunt et concusserunt, per
quas oppressiones et minas a servitijs profuga
tionis causa extiterunt Jam vero Lsw Mar
tinum varijs modis a servitijs avocare cura
runt, et fomentarunt, actrici faciem Unguibus
perrapuerunt, Irrealia objecerunt Calumia
runt, famam et florem decem accomodarunt
et restituere ac persolvere recusarunt, fundos
et prata ~~impos~~ actu in possessionem suam ap
prehenderunt, aliasque permultas violentias
in Interrogatorijs exprimendas intulerunt
Quare Citantur ad videndum et audiendum Ipsos
poenis personalibus et Crumenalibus puniri
Solutionem Taxae Vulnerum demandari
ac id quod Juris erit sententiari alias
Citationibus Ipsae Prinsafuscus Inse
Complectus In Diem hodiernam recte Cadere
et devenire Partibus Ipsis Utrisque et
quidem Gg Mathaeo et Rocho Zgorzelskie
Hedvigi G Mathaei Zgorzelski Consorte et
Catharina Virgine Innupta atque Valentino
Kolczynskie fratre et Sororibus Inter se
germanis actoribus et Cittis per G Mathae
um Zgorzelski suo et Eorum actu et Cittor
mae

nne Pltr ac Gsis Apolonia de Kosko
wskie primi ob G Georgij Kotarski Secundi
expert voti ob G Adami Starorypienski Ne
lida Conte Vidua Matre Casimiro Kotarski
filio ac Mathia Kozierowski atq Lso
Sylvestro Subdito Cittis et actis per Eand
G Starorypienska Suo et alior Citator et actor
nne Pltr Coram Judicio Pre Comparen
et Secum Judicialiter Controverte Judicium
Presens Terrestre Ploce Decidendo Citationes
Partium Utrarumq Quoniam Causa presens
Intuitu tam violentiar quam ademptionis
fundor ex Bonis Zakrzewko pulutane Pre
in Judicio vertit Proinde necessarium esse
Condescensionem Judicij Sui Sive Camerarior
in fundum Br Zakrzewko et alior Co perti
nen Captato tempore in anno Pre Incidens
praevia avisatione tempestiva mutuo Par
tium Sumptu Conducendor ~~adimit~~ adinvenit Quod Judex
Sive ejus officium unius aut duor absentia
non obstante de ademptione attentatarq
violentiar damnis Injurijs Inquiret Investiga
bit Inquisitione Expediet Calculum ex adem
ptis ~~Fundis~~ fundis excipiet Juramenta ubi necesse
fuerit Injunget Partes finaliter nihil
Intactum et Irresolutum relinquendo pro
Exigentia Nnor documentor Legis et Justitiae
Pria Injungenda Satisfactione Cui et a quo
Competient decidet et dijudicabit Cujus
decisioni parere et acquiescere Sub poena
Quar Partium Controversijs Exauditis
Bonor

Bonorum illo in Trno Condescensionis et Cora Judicio Condescensura Sup parte Contravenie Publicanae debebunt ac tenebunt Luytapae na Septem Marcas Polon Parti p Parten Compensanda in Trno Judicio Suo Totiae in Instanti Solvendae p quo Condescensionis Trno Lsu Sylvestrum Subditum G Kotarski Dominus ac Mater ejus Statuere debebunt Sub rigore Superius opposito Decreti pre vigore In Continenti Mlis Rmi Gnalis Providus Paulus Stefaniak de Mochowo authus et Juratus pala Rnd Quia Ipse Citationes Literales Sigillatae pro Judicijs pre Terminis Ploc Servis edito Cor Praefato Citat et quia Cor Gros Starory pierzba et Kotarski ad Bona Zakrzewko Feria Secunda ante Trn SS Trium Regum anno pre Cor vero GG Zgorzelskie Kolczynskie ad Bona Kolczyno et Zakrzewko Feria quarta post Trn S Thomae Apostoli in anno 1772 detulit expostavit posuit reliquit et depositione notificavit de quo pre Id Mlis fecit Relationem

Decretum communicationis Documentorum Inter M M Zakrzewskien.

In Causis et Actionibus Judicianis infrascriptis binis prima quidem Inter Mcum Josephum Zakrzewski Pocillatorem Sieprecen Judicem Crem Plocen et Ilm Mci Antonij Zakrzewski cum Ott Mca Catharina Jozefka procreatum filium substantiaeq fatis Ott Mficor Parentum derelictae

Coheredem

Cohaeredem et successorem erga alios fratres naturalem actt
ab Una et Meos Bartholomaeum Michaelem et Pe
trum Zakrzewskie Vexiliferiae Zawskrzen olim
Mci Antonij Zakrzewski Vexiliferi Pltus Plocen
filios tum Meos Stanislaum et Petronellam De
Orłowskie primi olim Mci Francisci Zakrzewski
secundi ad praesens voti Invicem Conjuges Kucz
kowskie Notarios Crem Bobrovincen Inhaeren
do Maatonibus tam per Ipsos de nullitate divisior
factis quam ipsummet Actt adhaerendo eisdem
Maatonibus interpositis ad Judicium praesens Terrestre
Plocen parte ab altera citatt Jdq. pro eo Quia licet
Bona Omia et singula falis olim praenominati
Mfici Antonij in Zakrzewo Zakrzeski Vexilliferi
Zawskrzen Vici capitanei Crem Plocen disponen
Numine subsecutt derelictt multis variorum Credi
torum summis Oberata et gravata in Actt et Meos
fratres devolutt ex quibus derelictt Bona Chu
dzyno in pacificationem nonnullorum Creditorum olim
mae Theressae de Kempskie Matusiewiczowa Ca
pitt Rokliceni disvendita fuerint reliqua
Bona atquisq. frater sua portione gaudeat ex
suaq. schaeda propria Onera deportare Curet
in quinq. Capita Fratrum videlicet Zakrzewo
cum Advocatia Bilsceni ac si in Fundamento
Privilegij ab olim Celsissimo Semovito Duce
Mazoviae in anno 1373 Jure fundatorio Nni Zakrze
viano Collati non revisis et lustratis posterior
bus Privilegijs et Documentis hisce Bonis
Zakrzewo adiunctt in Summa Triginta novem
Millium Florenorum Polon Actt et Mco Michaeli
Fratri Gyrzyno et Gierzynko in Summa Viginti
Octo Millium Florenorum Polon Mcis olim Francisco
Venatori Zawskrzen et superstiti Bartholomaeo Ca
pitano exercituum Nni Rudowko Krzczanowo
in Summa Tredecim Millium Florenorum Mco Petro
Petquid Conten in assa Manti

Vexiliferiae

Agnethi 1773

Vexiliferiae Zawskrzenae fratribus inter se et eunae
actt germanis Zakrzewskim cum adjunctt sum
mis Creditor Cuiq schedae ad proportionem taxae
aequaliter ad pacificanae applicatis mente superius
de Die et Anno exaratt ex divisionis ad nutus amicor
conductt sine tamen comportatione Documentor
substantiam elucidanae tantum modo ad sola
narrata Constitutae cesserint Dispartitaq. et ex di
visa in Quinque Capita Fratrum esse extiterint
Quoniam vero advocatia Bilscenae quamvis suum
Originem Juris a Celsissimis Ducibus Mazoviae
habeat eoq. q. antiquitus gaudere videatur tamen
succedenti tempore post decessum eorae Celsissi
mor Ducum Masoviae adviscera Reipublicae
Polonae Bonor eorae per Constitutiones Rni
factt Incorporationem ad liberam dispositio
nem Serenissimor Regum Poloniae est porrecta
et praecedentibus Privilegijs et Consensibus
Regiis ab Uno ad alium Nni Zakrzeviano
non Jure Feudatario sed advitalitiali juxta
Constitutiones Rni et de Gratia Regia sit trans
lata et usq. ad suprascriptt olim Charissimum
Parentem prout Cessio Coram actis Crez Plocen
Feria Quinta ante Festum Sanctorum Trium
Regum 1725 Anno per Mcum Stanislaum
Zakrzewski Thesaurarium Plocenae in virtute
Consensus ab ott Serenissimo Augusto secundo Rege
Poloniae ad cedenae de jure advitalitio advoca
tiae ejusae Bilscenae habiti in Personam praedicti ott
mci Parentis facta Obloquuntur de venta per Ipsq.
ad Vitae suae tempora Possessa post Fataq. ott

mci

Mfici toties dicti Parentis cum premissa advo
catia Bilscens vacare et libere dispositio
ni Serenissimi Regis Poloniae subjacere
patuerit nulliterq. et indebite ad Classes di
visorior. Bonor. Terrium applicata fuerit
super Quam advocatiam post Factam
praejudiciose ad Classes divisorior. Ejus
in animadvertentem adjunctionem nullo
modo fieri Possibilem Suus Actor existens
tam ex revisione Documentor. divisioni,
praepostera informatus quam etiam a Meis
Dignitarijs et Consilianijs Sae Rae Mattis Curiae
Regiae assidentibus praemonitus non propter
inferendae Ipsis Mficis Fratribus nec etiam so
roribus injuriam nec indecurtationem Divi
sorior. Fraternor. et diminutionem Dotum so
rores respiciens procedendo sed ex debito legis
et licita cuiq. industriae cura et ne in alienas Ma
nus tradere videatur Privilegium a Serenissi
mo Stanislao Augusto nunc Nobis regnante
sibi collatum procurare et obtinere debuit
faliterq. haec advocatia in Possessionem Actualem
actt intravit et non per rationem Divisionis Bo
nor. Cedere sed mente Privilegij Serenissimi
Regis benegniter collati solo Actt et non alio
Meo Fratri servire debere esse inducitur elici
tur et diminutioq. Divisorij ex Bonis post
Fatu olim Mfici Parentis derelictt in Eunae Actt

erga alios

erga alios Mcos Fratres cessi per Annotatam
advocatiam Bilscenę in Ante ex Decisione
amicabili sine lustratione Privilegior et Do
cumentor ad Schedam divisionor ex qua Actt
Portionem possidet imprevise applicatam
summaq: Injuria perinde probatur nullo mo
do ex supraexpressis raonibus in taliter di
minuta Portione Bonor Parentalium Pos
sessioni Actt subjecta Onera Creditor ad
Schedam eanę scilicet Bona Zakrzewo appli
cata extendi possunt summisq: prima Quatuor
Millium Nongingentor sex Tynę grossor
Quinque solidi unius ex Summa pro pretio
Bonor Chydzyno in Pacificationem Onerum
Parentalium levata ac in deposito Collegij
Societatis JESU relicta procedenti per ott Mcum
Franciscum Zakrzewski Venatorem Za
wskrzenę cum alijs Mcis Fratribus varijs
temporibus recepta altera Mille Septingentor
Quinquaginta Novem Tynę grossor Septem
decem ex Tenuta Bonor Zakrzewo a Mco
Bartholomeo Capitano Exercituum Pni
similiter Fratre provenienę in divisione Bo
nor Parentalium superius specificata indi
gitatis et pro pacificatione Onor in divisione
eaę non expressor assignatis nulla Onera
pacificata esse deducantur Mci autem Micha
el Zakrzewski Frater et Antonius Swirczynski

Venator

Venator Laticoviens Socer cum sua Filia ex ott
Mca Domicella Zakrzeska procreatt supra
mencionatam ex divisionem manu tenere volunt
quinimo eaneq actibus suis supra expressis
vitiarunt Quo circa et suus Actor ex prae
missis rationibus nec supra fatt ex divisio
nem manutenere nec Summas Creditor eti
amq ad Classem Divisonj actt elevationi prae
tio cum advocatia Bilscens nunquam in Divi
sionum Terrium Bonor cadere debenti evi
denterq a Bonis Trribus alienata taxatam appli
catas supportare velet summasq tam ex prae
tio Bonor Chudzyno restans per olim Mcum
Franciscum Venatorem Zawskrzens ac ipsos
Meos Fratres ex deposito receptt quam ex
tenuta Bonor Zakrzewo a Mco Bartholo
meo similiter fratre proveniens pro paci
ficans Oneribus comportare et convertere
debitas exquirere et vindicare sese offert
et Ideo citantur ad videns et audiens non
attenta divisione in Zakrzewo Die prima
Julij in Anno 1759 Inter actt et ips Meos
Fratres peractt ad acta Crem Plocen Feria
Secunda pridie Festi Sanctae Mariae Ma
gdalenae 1760 per oblatt porrectt ulti m
circumspecte cum adjunctione advoca
tiae Bilscens non Juri Feudatario tantum
modo advitalitiali subjacens Conscriptt

Imo

Jmo Cassata sub alternam ex divisionem Omni
um et Singulor Bonor fatis prædictor Paren
tum derelictt declarari Condescensionem
in Ordine præmissæ ex divisionis Jbiæq Compor
tationem Documentor assignari summas
quasvis liquidandas et comportanæ Con
cludi easq ad Classem universalis Sub
stantiæ adjungi Dotem exclusis Omnibus
et singulis Oneribus Constituta Massa
Substantiæ Meis Sororibus assignari Cæ
teraq pro Causæ et Negotij exigentia statui
decidi et sententiari altera quoq Inter Meos
Stanislaum Andream bini nominis Kuczkoski
Notarium Crem Brobrovnicenæ Terræ Dobrinen
et Petronellam de Ortowskie primi olim
Mci Francisci Zakrzewski Venatoris Zawskrzen
secundi ad præsens voti invicem Cojuges Actt ab
Una et Meos Bartholomæum Josephum
Pocillatorem Siepreen Judicem Crem Plocen
Michaelem et Petrum ~~Zakrzewskie~~ Vexili
teriæ Zawskrzen fratres inter ~~ipsos~~ se germa
nos Zakrzewskie insistendo Documentis Cau
sam præsenæ juvanæ tam Mcationibus coram
actis Authis Rni factis sive facienæ in vir
tute recessus a Jure advitalitio per Meam Actt
coram Actis Authem Rni facti parte ab altera
citatos seu potius ad paratam ipsor seu Gno
si Venceslai Ciołkowski aut Cuiusvis ad Bo
na Girzyno ex re contractor per olim suprascriptt
Meum Franciscum Zakrzewski Venatorem Za
E et quia Contem in Ossia mariti

wskrzen

Zawskrzeni Fratrem ipsor germanum onerd
concurrentis Creditoris cone Actt et ips citt
~~nostro~~ ipsem in Judicio procuratam Inscriptionem
precedendo a Trmis ad Judicia Tribunatt Rni
Petricoviane ~~vobis~~ Ipsis in Anno 1765 editis in
tercipiendo Actoratum et Actionem eorde
Creditor cone Actt et Ips promotam adcita
tos idq. pro eo Quatenus Ipsi ab impedi-
mento eorde Creditorum ad Bona Girzyno
suor Actt vigore juriam possessioni sub
jecta concurrene intuitu per eosde Creditores
pretensar Summar ~~ipsi~~ Suos Actt in solutione
evincant et eliberent evictionemq. omni
modo praestent nihilominus Summas
tam per ott Mcum Franciscum Zakrzewski
Venatorem Zawskrzene Praemissor Bonor
Girzyno haeredem sibi Mcae Actrici Actis
Authis in jisde Bonis Girzyno inscriptt
quam etiam et post sterilia ejusde Mci Vena
toris fata Stanti Actt possessione emundan
do Possessionem per ~~eare~~ se Actt deportatas
et per Creditores ~~Ips~~ Sibi Actt mediam Transfu
sione cessas una cum provisionibus ab eisde
provenien instantanee exolvant Bona Au
tem Girzyno jure successivo post praeliba
tum olim Mcum Venatorem Zawskrzen
Fratrem ipsor germanum steriliter vita
functum in ips devolutt nuneq. possessio
ni Actt subjecta rehabeant et eximent
Eptopter Celeriorem Justitiae Cursum

reparatio

reparationem Br Inseminationum auctionem ac
cunctas fundi pretensiones eisq actt pacifi
cent litis expensas refundant pro quibus
premissis citantur et adcitantur. presens
alias Cittonibus eisq premissa fusius inse
edisserens et obloquens in diem hodiernam
recte cadens et devenienq partibus ipsis
utrisq. etquia Mio Josepho Zakrzewski
Pocillatore Siepriens et Judice Crens Plocens
Actore et citto pltes et Mis Bartholo
meo Michaele Petro Vexilliferis Zawskrzens
Zakrzewskie citatis per Gnosum Joannem
Prosinski Mis Stanislao Kuczkowski
Notario Crens Bobrovnicens et Petro
nella de Ortoskie primi olim Mi Fran
cisci Zakrzewski Venatoris Zawskrzens
secundi ad presens voti in vicem Coniugi
bus Cittis et Actoribus ac Indicentibus
per eumq Mium Maritum suo actContis
suae nomine pltes coram Judicio presens comparens et secum Ju
ditialiter Controvertens Quas Partium Contro
versijs in Judicium suum Inductis exauditis
Judicium presens Decidendo cittones Par
tium ad suum Judicium edictt Judicium
decernit Quatenus Partes Omnes in Com
parationem Intrantes Documenta quaevis
Causam presens evincens praevio Jura
mento et Conscribendo Summario tam

offe

officiose subsecuta quam manualia per
copias vicissim sibi communicatas ac
Privilegia quaevis ad eadem causam pertinen
pro Sequen Judicior Terminis Plocen Cadentia in Bilsko ex
alternata celebrandae ab utrinq sibi commu
nicent idq sub succubitione in causa pt
quam subsecutt vel non Judicium decer
net quod Juris et justitiae erit conservan
do Trinum Partibus memoratt utrisq in praealle
gatis Judicijs suis sine quavis ad citatione com
parendi peremptorium In Continenti M R G P
Paulus Stefaniak de Mochowo Authus et Juratt
palam Rvit Quia ipsi cittones literatt sigillatt
pro Judicijs Trinibus Plocen serviens ~~[illegible]~~ edittt
com praefatt citatt et quia ex parte Mci Pocil
latoris Siepreen com Mcos Michaelem Petrum Zakrzewskie
ac Kuczkowskie Conges ad Bona Zakrzewo Girz
no Rudowko divisioni subjectt iam vero com Mcu
Bartholomaeum similiter Zakrzeski ad Bona Gu
towo ex parte vero Mcor Kuczkowskich com
Mcos Josephum Pocillatorem siepreen
Judicem Crem Plocen et Michaelem Zakrze
wskie ad Bona Zakrzewo com M: Bartholo
maeum ad Bona Gutowo iam autem com
Mcum Petrum Zakrzeskie ad Bona Ru
dowko omnes Feria Secunda post Trm
circumcisionis Christi Domini anno P Vaesen

detulit exportavit, posuit reliquit et de po
sitione Notificavit de quo praesens Jo. Mtis
fecit Relationem.

Baniti Infideles Mosiek Jozwowicz dictus Złota
Dziora, Salamon Pokrzywny et Alij per M. Rosciszew=
ski Pocillatorem Raciazienen. Judaeis Drobinenen.

In Causa et actione Judiciaria Infrascripta inter M. Thomam Ro=
sciszewski Pocillatorem Raciazien. Actorem ab Una et Successores olim Illtris Mfici
Joannis Skarbek Castellani Juniv. Ladislavienen. Bonor. op
pidi Drobin haeredis Tum M. Joannem Gostkowski Thesau
rarium Raciazienen. Braclavienen. Eorunde Bonor. Drobin
Tenutarium Possessorem nec non Infideles Mosiek Jozwo=
wicz dictum Złota Dziura, Salamonem Pokrzywny Le=
wek Raciaski, Noson Berkowicz Erszek Jakubowicz Sar
na Judaeos Incolas et Mercatores Drobinenen. ~~de Perso=~~
~~nis Bonisq. Vestris ac Summis~~ ~~generaliter Emblus man~~
Inhaerendo Scriptis Certis manualibus tum maioribus
Suis Coram Actis Authis Rni factis Sive faciendae nec
non officioso aresto ad judicium Praesens Parte ab alte=
ra citatos idq. ad videndae et audiendae Ipsos et quia Judae
os ad Solutionem Summae Mille Septingentor. florenen.
Polonen. idq. ex Summa majori Quatuor millium Quin=
gentor. Florenen. per Eosdem Judaeos ad Scripta manualia
a Se Actorem mutuo Contracta et ad Solvendae assecurata
Superrestantis, una Cum Provisionibus ab Eadem Sum=
ma retentis provenienen. Sententia Judicij ~~praesenti~~ Stringi
Instantaneam Solutionemq. ~~Solutionem~~ decerni, Ipsos
vero haeredes et Possessores Bonor. Drobinen. ad adactionem
in Satisfactione praefatae Judaeor. officioso Aresto apud Ips

Praeventor

Quentes Stingi, Lapid extraditionem Coram Cum rebus
Eorum Proprijs Mercimonijs ac Universali Illor Supellec
tili Domestica in Praedicto Oneri decerni ac id quod Juz
ris et Justitiae erit Statui et Sententiari Praesens Alias
Citationes Cas. pro Diem hodiernam recte Cadens et devenien
Certibus Ipsis et quib. M. Thoma Rosa juxta Locillatore
Racia. Senen. autoritate et Successoribus olim Illris M. Joan
nis Skarbek Castellani Jonivladislavien. Bonor. Oppi
li Drobn Haeredis Tuque M. Joanne Gosthowski Thesau
rario Braclavien. Coronq. Bonor. Drobn Venerabili Posse
sore Citis per S. Paulum Sokolowski Quoniam Infideles
Judaj Mosek Jozwowicz Herzek Jakubowicz Sarna
Drobinen. Praesens in Jno disparent et se Condemnare
permittunt Proinde Praefata Pars actorea Coram Judi
cio Praesens Comparens [illegible] Pars Citra Compa
rens et Primum Cuiq. hodiernum per totum Judicior moderno
tractum Utrae attentans memoratos Citos ad jus Jurisdic
per M. R. Providum Paulum Stefani ad de Mochowo Authum
et Juratum tribus et Ultra Juris formam Vicibus quatuor
Clamat. et Vocatos non tamen Comparens in Lucro Solutionis
Summa Cum Provisionibus ab Eaq. Provenien. Talis in toto
seu pro toto Lucro negotij Cui Principalis admittens Judicio
Praesens Judex ac officios Condemnavit Condemnatq. Praesens
Ulteriorq. Sibi per Judicium Nocet ea in Causa Prien et
aequi postulavit et Judicium Praesens Juri Communi Resti
tutionisq. Actis ubi Citat. annuendo in Vim Ejus et Lucri
Utrae hac in Causa Obtenti Panam Pris Super Citos Citt de
crevit Praesenq. decernit, et ad Publicand. Panam Pris Panam Supra
scriptam Mihi Judici adscribit et deputavit. Qui mihi Satisfacien
deputationi Sua a Judicio Praesens habitae memoratam Pris Panam
ac Ipsos met Citos Velisparere esse Banitos Juri Communi Con
trarios et rebelles hic in Atrio Stubae Judicis ac in alijs locis
Publicationi Solitis Praesens Pluvima Nobilitate ad Judicia moderna
Et Commissa Juvies in Se Alloquery

Joannes

forumq Publicum Congregata alta Sua Praeconica et Sonorosa voce Proclamavit Publicavit et ad notitiam Omnium Protunc praesenq in Dubiam deduxit, de quo praesenq Jaq Mtis eloco Publicationi Solito Suum ad Judicium rediens fecit relationem, post quam Publicatam ut Praemissum est Bnis Paenam Judicium Praesens Trre Plocenq pro facienda Juxta Praescriptum Juris Communis Executione de Bonis Citatorum Causam hanc Cum tota ejus effectu ac Partibus Ipsis Utrisq ad M. Loci Capitaneum Seu MM Locorum Capitaneos Sub cujus vel quorum Jurisdictione praefati Citati cum Bonis Suis existunt et resident remisit remittitq praesenq Decri Praesenq Vigore in Continenti MRq Providus Paulus Stefaniak de Mochowo Authus et Juratus Palam rvit Quia Ipse Citationem Literali Sigillatae pro Trnis praesenq Servienq Edictorum Conq praefati Citati ad Oppidum Drobin Fra 2da Ante Fm Sactorum Trium Regum Anno Dni 1773 detulit Exportavit, Posuit reliquit et depositione notificavit de quo Praesenq Jdq Mtis fecit relationem.

Decretum Communicationis Documentorum inter G. Ciołkowski et MM. Kuczkowskie et Zakrzewskie.

In trno hodierno ex adcitatione Infrascriptae Literali Trri Plocenq in Serie Verborum tali. Stanislaus Augustus Dei Gratia Rex Poloniae magnus Dux Lithvaniae, Russiae, Prussiae, Masoviae, Samogitiae, Kijoviae Volhiniae, Podoliae, Podlachiae, Livoniae, Smolinsciae, Severiae, Czerniechoviaeq Vobis Mcis Stanislao Kuczkowski Notario Crenq Bobrovnicenq et Petronellae de Orlewskie Primi Ob mci Francisci Zakrzewski

venatoris

Venatoris Zawskrzenę Secundi ad praesens Voti Invi
cem Conjugibus, tum Bartholomaeo Josepho Pocil-
latori Sieprcenę Michaeli ac Petro Zakrzewskim
Vexilliferiae Zawskrzenę fratribus inter vos et Eius
dem ob mfici Venatoris germanis de Personis Bo
nisq vestris gltr mandamus ut in Trnis Commu
nibus Trnibus Plocenę à data et Positione Praesenę
Citationis Prius et Proximius ab hinc in Płocko
Celebranię Pltr ac Peremptorie Compareatis ad
Instantiam Gsi Venteslaj Ciołkowski Actr Qui
Vos et quiae Te Mcam Kuczkowska assa Indigenę
de Jure requisita Adhaerendo Scripto Certo ma-
nuali Citat Seu Potius ad Paratr Trnos Paratq
Decrum Injunctae Personalis Comparitionis adcitat
Idq pro Eo. Quatenus vos, quem Vestri magis
onus Solutionis Summae Quindecem aureorum Hun-
garicalr per ob mcum Franciscum Zakrzewski Ve-
natorem Zawskrzenę Maritum et Fratrem ad Sol-
vendum Scripto manuali assecuratae afficit,
Summam Eanę Quindecem aureorum Hungaricalr
sibi Actr exolvatis pro Quo Citamini ad videnę
et audienę vos ad Satisfactionem Sententia Ju-
dicij nostri respectu Injunctae Personalis Tuae
Meae Kuczkowska Comparitionis Stringi Solutio-
nem Summae Quindecem aureorum Hungaricalr
Iniungi Litis Expensas refundi ac id quod Juris
et Justitiae erit Decerni et Sententiari Sitis Trno
Parituri et Responsuri Datum in Płocko Feria
2da post Trn Circumcisionis Christi Domini
proximâ anno Ejusdem 1773 ~~M.R.G. Providus Paulus~~

~~Stefaniak~~

in diem

in diem hodiernam recte Cadente et deveniente Parti
bus Ipsis Utrisq; et quidem G. Venceslao Ciołkowski Actor
per G. Dominicum Kowalewski et Mcas Stanislao Kucz-
kowski Petronella de Orłowskie Primi et Mci Franci-
sci Zakrzewski ad praesens voti Secundi Invicem Conjugi
bus Notarijs Crenen Bobrownicen Cittis per G. Paulum
Zołtowski Mco Josepho Zakrzewski Pocillatore Siepr-
cen Judice Crenen Plocen Citat per G. Josephum Ciot
kowski Mco Bartholomaeo Zakrzewski Vexilliferi Zaw-
skrzen per Eunen Mcas Michaele et Petro Zakrzewskie
Cittis per G. Mathaeum Krzywkowski Comparentibus
et Secum Judlt controvertentibus quar Partium Con-
troversijs Decidendo Citationem Partis Actoreae Judi-
cium Praesen Trre Plocen Decernit Quatenus Partes
Documenta Causam Praesen evincentia tam originalia
quam officiosa vicissim sibi pro Cadentia Judicior
Trnum Plocen Sequenti in Bilsko ex alternata Celebranen
mediante Juramento ac Conscribendo Summario idq;
sub Succubitione in Causa Communicent post quam
~~Succubitam~~ Subsecutam Communicationem vel non
Judicium Praesens decerne quod Juris et Justitiae erit declaravit
Conservanen Trnum Partibq memoratis Utrisq; in Praeallegatis
Judicijs Suis Sine quavis adcitatione Comparendi Parat
peremptorium Decreti Praesen vigore In Continent M.R.G.
Providus Paulus Stefaniak de mochowo authus et
Juratus palam rvit. Quia Ipse Citationem Literalem
Sigillatam pro Judicijs Praesen Serviene Editam
Contra Praefat Citat ad Bona Girzyno Feriâ ~~Tertia~~ 2da
pt Fm Circumcisionis Christi Domini Annô Praesen detulit
Exportavit, Posuit, reliquit, et depositione notificavit, de quo Praesen
Idem mtis Fecit Relationem.

Decretum Condescensionis Inter. M. Karn
kowski et Gnosos Uminskie.

In Causa et Actione Judicitiaria Infrascripta
Inter Mficum Antonium Kamkowski Vexilli-
ferum Radziejovien actt ab una, et Nlos Gas
parum Antonium Jacobum Joannem Valenti
num Mathæum Dominicum Felicianum
Uminskie olim G Mathej Uminski cum olim
G. Eva Sypniewska progenitos Filios tum Ma-
riannam Gnosi Jacobi Dziwanowski Franci-
scam G Alberti Peski Contes Strusienskie olim.
G. Strusinski cum olim G Dorothea Sypniewska
progenitas Filias et quidem Contes in assi
stentijs maritorum suor Inhærendo Juri Ipsius
Hæreditt ac maõni authen facta seu faciendæ
citatt ad videndum et audiendum ips ad Leva
tionem Summæ Trecentorum Tynf per olim Illu-
strem Mficum Adamum Franciscum Kam-
kowski Castellanum Terræ Vissogrodien M. actt
avum olim Gnosæ Sophiæ de Bromierskie olim.
Gnosi Casimiri Sypniewski Relictæ Cnti Viduæ
Succõribusq Ipsi aviæ modo Obligatorio super
agris certis seu sorte in Bonis Sypniewo Sitt scri
pto manuali in Lelice die 26ta Aprilis Anno 171.
assecuratæ sententia Judicij præsen stringi di-
missionem Instantaneam Agrorum in Bo
nis Sypniewo Sitt M. actt Hæreditt demandari
Condescensionem ad Bona Sypniewo in Ordine
Investigationis Eorunæ agrorum disarationis
metarum appropriationisq eorundem agnitionis
ad Judicium præsens Parte ab altera.

Prætensionũ

Praetensionum quocunq modo emergend assi-
gnari et quod si adempti apparebunt ad
sortem actt Eosa restitui declarari Poenas
super Cittis extendi ac id quod Juris erit deci
di pseñ alias Citatione Eadem pmissa fusi
us in se ~~canend~~ enarrand in diem hodiernand recte cadend
et devenien Partibus ips utrisq et quidem
Mfico Antonio Kamkowski Vexillifero Radziejo
vien actt per Gsum Paulum Zollowski Inscri-
ptum Plenipotentem et Gnosis Gasparo An-
tonio Jacobo Joanne Valentino Ma-
thaeo Dominico Feliciano Uminskie
Fratribus Interse Germanis Cittis per Gsum
Jacobum Uminski suo et Fratrum eorund Suor
nne pltter tum Marianna Gsi Jacobi Dziwa-
nowski Francisca Gsi Alberti Peski Contibus
Strusinskie Cittis per Eundem Gsum Umin-
ski Judicium pseñs Decidendo Citationem
Partis Actoreae Parti Citatae suum ad Judicium
editam Controversijs Partium in Judicium
suum Inductis exauditis Quoniam Pars Acto
rea pro Exemptione agrorum in Bonis Sy
pniewo Jacentium ad scriptum manuale
die 26ta aprilis Anno 1717mo in Bonis Lelice
Datuatum vim Obligationis in se pseferens
Actis Crend Plocen Feria 2da post Dnicam Can-
tate anno Eodem oblatuatum Gsos Uminskie
pseñ in Judicio Convenit proinde in Ordine
Exemptionis necessariam esse Condescensio
nem Judicij sui aut Camerariorum Duorum
ubi ~~res~~ unius ubi duo absentia non Obstante
in Fundum Bonorum Sypniewo Captato tem
pore praevia tempestiva Avisatione de adventu

Judicij

Judicij facienda mutuo Partium sumptus
conducendorum adinvenit quod Judicium
Conducendum vel Condescensurum ante Omnia
Comportationem Documentorum prævio
si Opus fuerit Juramento demandabit
quibus Comportatis de Agris Fundis Cir
cumferentiaq. Eorum Inquiret Investigabit
restitutionem Eorundem demandabit Solu-
tionem Summarum in vim Exemptionis
Injunget Juramenta si necesse fuerit Excipiet
Satisfactionem omnimodam cui et a quo Com
petierit præstandam demandabit Partes fina-
liter nihil intactum et irresolutum relinquen-
do pro Exigentia negotij ac Tmorum et Docu-
mentorum decidet disjudicabit et moderabi-
tur cujus vel quorum Decisioni sub Pæna Ba-
nitionis illo in Tmo Condescensionis et Coram
Judicio Condescensuro super Parte contraveniend
publicanda debebunt ac tenebuntur Luita Pæna
septem Marcar Polonicalis per Partem Parti
in Tmo quo supra compensanda Judicio suo
Totidem in Instanti sub Simili Rigore Solvenda
Decreti præsentis Vigore In Continenti Mnlis
Rni Gnalis Providus Paulus Stefaniek de Mo-
chowo Authus et Juratus Palam rvit Quia Ipse
Citationem Literalis Sigillatis pro Judicijo
pscnd servien editt cond pfatt Citatt ad Bona
Sypniewo Feria 2da post Festum Circumcisio-
nis Christi Domini Anno pscnd detulit exporta-
vit posuit Reliquit et de positione notificavit de
quo pscnd Idem Mnlis fuit Relationem.

Actum in Siepre in Terminis Communibus Terrestribus Plocensibus Districtus Siepreensis Virtute Legis in Diem hodiernam Incidentibus Feria Tertia Postridie Festi Sancti Pauli Conversionis Scilicet Die vigesima Sexta mensis Januarij Anno Domini Millesimo Septingentesimo Septuagesimo Tertio

Coram MM. Francisco Ignatio in Borowice Rosciszewski Judice Alberto in Mochowo Zołtowski Subjudice Francisco Kołkowski Notario Terribus Plocens.

Decretum Reinductionis Inter GG. Kłobukowski et Smolenskie

In Causa et actione Judiciaria Infrascriptam Inter Nem Andream Kłobukowski actorem abuna, et GG. Franciscum ac Joannem Smolenskie Inhaerendo Mandato Suae authoris facto ac alijs documentis causam praesentem Juvare ad Judicium praesens Terrae Plocensis parte ab altera Citatis idque pro Ipsa Ipsi Circumspectis apud se actis originalibus documentis ut pote Scripto manuali super Summam Centum Zynsk per ob M. Joannem Kempski et N. Severinum Dobrzeniecki

Severino Dobrenicky dato atq Traditione
officiosa in Sortem Bonor Przybojewo post
perductum processum Subsecuta Eadem Sti
actio vi et violenter Sub pretextu Communi
cationis Interceperunt, Interceptis Ipsis do-
cumentis in originali extantibus Sortem
Premissam Bonor Przybojewo ad se actio Jure
Cessionario deventam in possessionem Suam
apprehenderunt et de Eadem actio violenti modo
expulerunt, proventibus actio privarunt, Qua
re Citantes adsidendo et audiendo ante omnia
ad Comportationem Scripti manualis Super
Summam Centum Tynf ab od. M. Kempsky
in rem od. Nlis Severini Dobrenicky datum
atq officiosae Traditiones in Sorte Bonor
Przybojewo peractam in originali Existentem
per Ipsos Interceptor Sententia Judicij Pro
stringi Quibus Comportatis reinductionem
in Sortem Bonor Przybojewo per Ipsos vio
lenti modo ademptam in praesentia Judi
cij Competentis decerni poenis de Expul
sionibus Sancitis puniri ac Seorsivas pe
nas respectu Interceptionis documentor
ac attentationis violentiae Super Ipsis
extendi Calculum de perceptis proventibus
excipiendo declarari Condescensionem in
ordine Pretensionum assignari ac id quod Ju
ri erit decidi Aliaq Citatione Eadem prae
missa fusius in se Complectente in Diem Lo
decimus

in Diem Hodiernam recte Cadz et deveniz
Partibus Ipsis utriq et quae I Andrea Klobu
kowski Actore Pltr et SS Francisco ac Joanne
Smolenskie Citatis et Indicere Pltr Coram Judicio
praesens Comparens et Secum Judtis Controver
tens Quae Partium Controversijs Exauditis
Judex praesens Terre Ptoc ~~[illegible]~~
~~[illegible]~~ Decrevit praesenq Decernit Qua
tenus Pars Citata Scriptum manuale pro
Jure petendi per Partem actoream Latum
per partem vero Citatam Intercepta pro
Cujus Comportatione ad praesens Pars actorea
git Comportet Idq in Instanti et Quoniam
in Satisfactionem Sententiae Judicij Sui
Pars Citata praefatum Scriptum Comportavit
Proinde Satisfactione adinventa Partibus Experiri
mandavit mandatq praesens In Experimento
Huiusce Judex Trnum Partis actoreae pro Expul
sione Con Gros Smolenskie edicto decidendo
Quando quidem Judicio Suo deductum est ob
Gros Joannem Kempsky et Mariannam de Kobier
nickie Conjuges Summam Centum Tynfl ex
provisione per decem Scripto Certo assecura
tivo de data ejus die quarta octobris an
no 1723 ab obs Severino Dobreniecki Contra
fisse post fatae Sterilia ejusdem ob S Severini
Dobreniecki ~~[illegible]~~ praemissam Summam Centum
Tynfl in S Joannem Dobreniecki ~~praeventem~~
fratrem germanum Jure Successivo devolvisse
S vero Joannem Dobreniecki praeventem Stetit
certum

Albertum Kempski Joannis filium Michaelem
Smolenski Paulum Rudowski Sortis praedictae
Joannes Kempski in Bonis Przybojewo Lit. Succes
sores et Jurisquaesitores adhuc in anno 1727
Inhoato ad officium Castri Plocen processu Convenis
se Ibidem processu ad Ultimarium Juris gradum
perduxisse Sortem praefatae Summae Centum Tynfs
obnoxiam tam virtute processus quam Decreti
Crim. Plocen adjudicationis Summae in Suam
possessionem apprehendisse ac denique Gesum
Antonium Dobreniecki ob Joannis filium Gesi
vero Severini Dobreniecki Sterilitervita functi
filiastrum germanum Coram actis Castri Plo
cen Feria Secunda ante Fm Sanctae Catha
rinae Virginis et Martyris anno 1772 Gesum
Andreae Kłobukowski moderno actori de Sum
ma praemissa processu plenarie perducto Traditi
one ac parata possessione Cessisse Gesos vero Fran
ciscum et Joannem Smolenskie fratres germa
nos Testante Manifestatione Coram ejusdem actis
Crim. Plocen Feria Secunda ante Fm Sanctae
Elisabethis Viduae Electae D.C. Conc. Cozae Gesi
Smolenskie facta Gesum Andream Kłobukowski de
Sorte praelibata Jure traditoreo possessa expulisse
pro Cujus expulsione Pars actorea Suo in Judicio
agit reinducendamque esse virtute Legis exposcit
Quo Circa Studendo Justitiae habita ratione
parvitatis negotii minimis vero non ad praescriptum
Legis tamen in reconciliationem ejusdem Gesos Smo
lenskie expellentes punibiles poenis Senten
tiando Quatenus Turrim Castri Plocen utrique
fratres

fratres Superiores ab actu Decreti praesens
in octo Septimanis Ingrediantur ejusque Sessionem
per spatium Trium Dierum Sine Intermissione Con
tinuent et expleant nec non in egressu de Turri
poenam Duplicem quatuordecem Marcarum Polon
Sub poena Baronis Ceram actis Castr. Ploc.
~~Inst pro Feria Secunda~~ tam respectu non Ses
sionis Turris quam Solutionis Marcarum Circa
Manifestationem Parti Judicio Suo Septem Marcarum
Polon in Instanti ex Registro poenalium publicanae
Solvant et realiter enumerent Pro reinducti
one vero in Sortem praemissam necessariam Con
descensionem in Sortem praedictorum Bonorum
Przybojewo Camerariorum Terrarum Ploc. Inst
pro Feria Secunda post Dominicam Invo
cavit Quadlem in anno praesenti Incidente
Conducendo adinvenit Quod Judex Camerariale
unius absentia non obstante Condescen
surum ante omnia Partem actu Reinducet
Comportationem Traditionis praevio Juramento
tum et aliorum documentorum demandabit de vio
lentiis damnis Inquiret de praetextuosa expul
sione Investigabit Inquisitiones expediet si
praetextuosa apparebit duplicatas poenas Pro
gabit Partem Citatam retro reinducet partesque
finaliter pro Exigentia totius negotii Decidet
disjudicabit et moderabit Cujus decisioni
partes parere Sub poena Baronis illo in Termino
Condescensionis Sup. Parte Contraveniens Pu
blicanae Lujta poena Trium Marcarum Polo
nicalium Parti in Termino Judicio Suo in Instanti
Sub Rigore Suprascripto Solvendae Decreti praesentis
rigore

Decreti praesens Vigore In Continenti Mlis
Rnus Gnalis Providus Paulus Stefaniak
de Mochowo authus et Juratus palam Rsis
Qua Ipse Citato Literato Sigillato pro Trnis prae
sene Serviere edito Cum praefato Citato ad Bona
Przybojewo Feria Secunda ante Fm Sanctorum
Trium Regum anno praesenti detulit exporta
vit posuit reliquit et depositione notificavit
de quo praesens Id Mlis fecit Relationem

Decretum Condescensionis inter MM Karski
et Humicki

In Causis et actionibus pldiciarijs Infrascriptis
binis prima quidem inter MM Josephum Vice
Palatinum ~~Dobrinen~~ et Albertum Dapiferum
Dobrinen Fratres inter se germanos Karskie
Bra Malanowa haeredes et praecipue M Vice
Palatinum Fratrem natu majorem in possessione
praefatae Bra Malanowo Existentis actae ab una et
M Bartholomaeum Humicki Vexillifer Bra Cracovien
Bra Zorawino haeredem inhaerendo maioni Suae
ac Documentis Causam praesentem Juvantem ad Judicium
praesens Irre Plocen parte ab altera Citatis idque advidendum
et audiendum Ipsum ad demoliationem Molendini
per Eps in fluvio Skrwa Sorte Bra Zorawino
Seu potius parte Fundi per actum Contractu
Resignatorio cum Gw Mathia Pustkowski
in Rempino die 23 Junij 1752 anno respectu
resignationis Bra Zorawino Conscripto actisque
Crem Plocen Fa Lda in Crastino Festi Visita
tionis G.V. Mariae Anno Eodem roborato ad Restau
randum Aggerem reservata et praecustodita
in praejudicium actae versus et Ex opposito Mo
lendini actae haerditarij Extructi in Fundoque

actt hæreditt reservato Existen Sententia Judicij
præsen Stringi, demoliationem Ejusd Molendini
tam ex rationibus præmissis, quam ex ratione
liberæ pro Commodo Suo in Molendino Bonor
Malanowa actt hæreditt per Jurisdatores Ipsius
reservatæ Eod Contractu sine omni recompensa
Molituræ Instantaneam demandari, refut
sionem damnor per tpm Sibi actt M Vice Palatino
ex ratione Extructionis præmissi Molendini
Causator decessusq ex Molendino actt
obloquen Contractu cum Famatis Szembe
Molendinatoribus die 21 maj anno 1768
Conscripto per Ipsitiæ Causati Instantaneam
una cum pœnis Judicio arbitrarijs
injungi ac id quod Juris erit Statui et
Sententiari, altera quoq Inter M Bartho
lomæum Humiecki Vexilliferum Dra
ctavien actt ab una et MM Josephum
Vice Palatinum et Albertum Dapiferum
Dobrinen Karskie Fratres inter se ger
nos Inhærendo Documentis Causam Præsen
Suffragant ad Judicium Præsens Ure Placen
parte ab altera Citatt pro Eo Quia licitu
Ipsis bene notum est quod Actor Jure
hæreditt Bona Zarawino a M Zatzki
quæsito gaudens Eadem Bona cum omni
usu fructu attinen et pertinen possi
dendo Molendinum in proprio Suo Fundo
Extruxit, attamen Ipsi indebite formata

sibi ad Act. praetensione processu ad Judicium
praesens nulliter et indebite ~~agg~~ instituto ag
gravare praesumpserunt in frustraneas Litis
Expensas inducere Conant Quare Citant ad
videndum et audiendum ipsos poenis Respectu
praemissorum puniri, ac id quod Juris et ~~Jus~~
~~tentiae~~ Justitiae erit decerni et sententiari alias
Citationibus Ejusdem praemissa fusius in
se Complectentibus in diem hodiernam recte
Cadentibus et devenientibus partibus Ipsis utrisque
et quidem MM. Josepho Vice Palatino Terrae
Dobrinensis et Alberto Dapiferi Dobrinensis
Fratribus interlegermanis Act. et Citat.
per M. Josephum Karski Fratrem natu
majorem suo et Fratris sui nomine praeterea
et M. Bartholomaeo Humiecki Vexillifero Bra
clavien. Act. et Cit. praeter Coraram Judicio
praesentibus Comparentibus et secum Judicibus Controver
tentibus, Quarum Partium Controversijs Exauditis
Judicium praesentibus Tres Plures Citationes partium utrarumque
et quidem ex parte MM. Josephi Vice Palatini Terrae
Dobrinensis et Alberti Dapiferi Ejusdem Terrae Dobrinensis
Karskich Fratrum inter Segermanorum pro Demolitione
Molendini per M. Humicki ~~in se~~ Extructi in Sorte a Mis
Karskie quaesita sive Fundo Contractu Resignatorio
cum Gen. Mathia Rutkowski confecto tum et Resigna
tionibus authis pro Conservatione antecedanej
Molendini in Bonis Malanowo Sitti Excepto et
reservatis M. Bartholomaeo Humiecki Vexillifero
Braclavien. ac e converso a M. Humiecki Eiusdem Mis
Karskie pro indebita vexa Editas decidendo Judicium
Suspenso Toto negotio in ordine Investigationis de Sorte
Karsigana et Fundo Excepto, utrum in hac vel alijs

Sortibus ab alijs Cohæredibus Bonor. Zorawino persequentis
Extructum Extat et præjudicium Molendino Malanovien.
non infert, necessariam esse Condescensionem Judicij sui
vel Camerariorum unius aut Duor. absentia non obstan.
in Fundum Bonor. Zorawino Captato tempore prævia
avisatione Judicij sui vel Camerarior. de adventu
tempestive facienda in Anno tamen præcer. inciden.
Conducendor. adinvenit, Quod Judicium vel Camera
rius condescensurum vel conducendum repositis Docu
mentis originalibus et officiosis de Sorte quondam
Karsciana et Fundo Excepto contractu Resignatorio
et donationibus Excepto inquiret, investigabit quod
si Molendinum in præmissis Sortibus Karsciariis Ex
tructum Cum obstaculo molitur. Molendini Mala
novien. patebit Demolitionem Molendini Zoravien.
demandabit, quod si vero Molendinum Zoravien. in
alijs distinctis Sortibus ab alijs Cohæredibus Bonor.
Zorawina quæsitis Extructum patebit Eundem Con
servand. Declarabit, Fundum Exceptum ad Molendinum
Malanovien. quale ex inquisitionibus deduciet pro re
Cujus intererit adjudicabit inquisitiones Eo intuitu
Expediet Juramenta a quo Competierit Excipiet
liberam molituram in Molendino Malanovien.
Juxta præscriptam Transactionum reservabit damna
per quem nam Causata et pro re Cujus intererit
Eorund. Satisfactionem indilatam decernet, Partesq.
finaliter nihil intactum et irresolutum Relin=
quendo pro Exigentia Legis Justiciæ Documentor. et
Terminor. decidet disjudicabit et moderabit Cujus
decisioni Sub pœna Banitionis illo in Termino Condescen=
sionis Super parte Contravenien. Coram Judicio Con
descensuro publicanda debebunt, ac tenebunt
Lucta pœna Septem marcar. Polonicar. parti
per partem compensanda Judicio Totid. ex Registro
partes parere

pœnalium Sub Eodem Rigore Solvendæ pro quo Condescen=
sionis Termino partes quos voluerint et negotium
Poposcent Adcitare adcitandi Comparere Sub Simili
rigore debebunt ac tenebunt Decreti præsentis vigore,
In Continenti M. R. E. P. Paulus Stephaniak de Mochowo
authus et Juratus palam Rvit, Quia Ipsa Cita
tiones Litt. Sigillat. pro Judicijs præsen. Servien.
Edit. Contra præfat. Citat. et quid Contra M.
Hamiecki ad Bona Zorawino Curiamq. Citati
Ibid. Sittam Fa 3tia Pridie Festi Sanctor. Trium
Regum Anno præsen. Contravere M. M. Karskie
ad Bona Rempino Fa Quarta post Im. S. Tho
mæ Apostoli Scilicet die 22 Decembris
Anno Domini 1772. detulit Exportavit
posuit reliquit et depositione notificavit
de quo præsen. Id. M. fecit Relationem.

Decretum Condescensionis Inter GG. Czachowskie.

Decretum Condtis Inter Zglenickie

In Causa et actione Judiciaria Infrascrta inter G.
Mathiam Zglenicki ob G. Pauli Romatowski Ste=
riliter de hac luce decessi Sororinum jam vero ob
G. Nicolaj Zglenicki Sterilis fratrem Germanum
et erga alios Successorem Naturalem actorem ab
Una et GG. Jacobum et Laurentium Zglenickie fra=
tres inter se Germanos Inhærendo Maoni Suæ au=
thenticæ factæ Sive faciendæ ac alijs documentis
Causam præsenti Juvantibus ad Judicium præ
sens parte ab altera Citatos Idq. pro eo. Quia Ipsi
quamvis bene Sciverint quod olim G. Paulus Ro=
matowski Steriliter Vita functus actoris Avunculus
Sortium Bonor. Zoltowo Zuki et Szafosty atq. Roma
towo

Romałowo Hæres Sortem in Bonis Romałowo si-
bi Actori Actis Cren Plocens Fra 2da post Dm Leta-
re Quadlem in Anno 1744 stante Vita sui in pro-
vecta ætate existendo in Vim Sui ad Vitæ tempora
Victu et amictu Sustentationis et Conservatio-
nis resignaverit jam vero alias Sortes in Bonis
Zułtowo Zuki et Szafosty ad Ipsos et olim G. Nico-
laum Zglenicki Scripto Certo manuali Seu potius
dispositione Sua voluntaria post Subsequenda
Sui fata Spectare debitas demonstraverit Suus
vero actor ab Actu Resignationis Sortis Bonor
Romałowo in rem actoris Subsecutæ multas
Expensas tam stante vita Prænominati ob actu
Avunculi in Conservationem Victu et amictu Sus-
tentationem ejus quam post fata Subsecuta
in funeralia ac etiam Litis Expensas interceden-
do Eunæ olim Avunculum Suum tractu Vitæ
ejus errogaverit Ipsi quoq GG. Zglenicky Fratres
Subsecutis toties dicti ob G. Romałowski avunculi
fatis Sortes Bonor Zułtowo Zuki et Szafosty ad
hærendo dispositioni Avunculari in Suam dis-
positionem cum distinctis Sortibus obligatorijs
apprehenderint dispositione præmissa Avuncu-
lari ad hocce tempus se se Contentaverint attamen
Ipsi modo primum hancce dispositionem avuncula-
rem Irritare, Resignationem in rem actt per ob al-
tedictt avunculum recognitt annihilare intendunt
processuq intuitu Exdivisionis Substantiæ Avuncula-
ris Sibi Actt indebite Institutt Injuste aggravare præsu-
munt Insuper Sortes Bonor Eorum Zułtowo Zuki et Sza

fosty

et Szafosty distinctas fatis ob G. Nicolaj Zglenicki fra:
tris Sterilis derelictas Una Cum Inventarijs ac rebus
mobilibus in possesionem Suam occuparunt Seu Ipse
met G. Laurentius Zglenicki occupavit Usum fru:
ctum et Proventum ex præmissis Sortibus percipi:
unt ad Participationem proventuum ex Substantia
mobili et Immobili provenientium Se Actt æquali:
ter Cum Ipsis respiciene admittere nolunt Quare Ci:
tantur ad Videnæ et Audienæ Se actorem Circa dis:
positionem ob G. Pauli Romatowski Conservari dis:
partitionem ~~partitionem~~ per Eundem Avunculum Substantiæ Suæ
inter Successores factam agnosci Resignationem
actt Super Sortes Bonorum Romatowo recognitam
approbari et Standum per Omnia Ejæ adinvem:
ri Condescensionem ad Bona Zultowo Zuki et Sza:
fosty in Ordine ex divisionis Substantiæ mobi:
lis et Immobilis fatis ob G. Nicolaj Zglenicki
Steriliter decessi derelictæ per Ipsos occupatæ as:
signari Calculum redelenæ decemi Prætensiones
discuti ac id quod Juris erit decidi alias Citatione
Eadem præmissa fusius in se obloquente in diem
hodiernam recte cadente et deveniente Partibus
Ipsis Utrisq et quidem NN Jacobo ac Laurentio Zgle:
nickie Actoribus et Cittis Personaliter Gnoso Ma:
thia Zglenicka Citto et Actore ptter Compa:
rentibus et Secum Judicialiter Controvertentibus
Quarum Partium Controversijs in Judicium Suum In:
ductis Exauditis Judicium præsens Trre Plocense
Decidendo Trnos Partium Utrarumq Suum

ad Judicium

ad Judicium editos Suspenso toto negotio necessari=
am esse Condescensionem Judicij Sui aut Came=
rariorum Trnum Plocens Unius aut Duorum Ab=
sentia non obstante Captato tempore praevia
avisatione de adventu Judicij tempestive faci=
enda in fundum Bonorum Romatowo Zultowo
Zulu Szafosty ac aliorum eo pertinens cum trans
latione de Bonis ad Bona Jurisdictionis mu=
tuo Partium Sumptu Conducendorum Adinvenit
Quod Judicium aut Camerarij Condescensuri
Ante omnia Comportationem Documentorum
Praevio Juramento demandabit. Quibus Com=
portatis Documentis legalitatem Transactio
num Cognoscet resolvet etiam praevijs Expe
diendis Inquisitionibus approbabit vel cas=
sabit ex-divisiones Si opus fuerit Sortium Suc=
cessivarum peraget Juramenta a quo necesse
erit excipiet de Omnibus Circumstantijs in=
quiret investigabit Partesq finaliter nihil
intactum et Irresolutum relinquendo pro exi
gentia negotij Legis Justitiae Trnorum ac Docu=
mentorum decidet disjudicabit ac moderabitur
Cujus decisioni Partes parere et acquiescere
Judicatumq Pati Sub Poena Bnis Illomtermi
no Condescensionis Super Parte Contravenien
te Publicanda debebunt et tenebuntur Lui=
ta Poena Septem Marcarum Pol parti per Par
tem Compensanda Judicio vero Suo totidem In
instanti Sub rigore Suprascripto Solvenda Decreti
praesentis Vigore in Continenti M.R.G. Providus

Paulus

Paulus Stefaniak de Mochowo Authus et Jura-
tus Palam Recognovit. Quia Ipse Citationem
Literalem Sigill pro Judicijs praesenti Serviens
Edill Cons praefatt Citatt ad Bona Zultowo
Zulki Feria Quinta postridie Festi SS. Trium
Regum anno praesenti detulit, Exportavit, Posuit
reliquit, et depositione notificavit de quo prae-
sens Ejusd Mlis relatio Idq praevia maone de
non porrecto per GG Jacobum et Laurentium Igle-
nickie ad acticanda hocce Decrum Producto Par-
ti affectanti Extraditum.

Decretum Condescensionis In C
GG Czachowskie

In Causa et actione Judiciaria Infrascripta inter Instiga-
torem Judicij officij praesens Si ad Causam praesens Spectare Videatur
Ejusq Delatorem Gsum Joannem Czachowski actt Cassandae
Sell negotij ab ena, ac Gsos Josephum Patruum Rocaliam
de Romany, olim Gii Jacobi Czachowski Consortem Relictam
Viduam Matrem, Paulum Josephum Hedvigim olim
Gii Jacobi Lissowski Relictam Consortem Viduam et Ca-
tharinam Virginem Innupt Filios et Filias Filiastros
et Filiastras Czachowskie et quid Virginem in Assisten-
tia de Jure Incumbens Inhaerendo manifestationibus ac alijs
Documentis Causam praesens Suffragans ad Judicium praesens
parte ab altera Citatt idq ad videndum et audiendum ad Sol-
utionem Summar unius quidem Septingentorum
Tyne Actis Cren Plocen Feria 3tia post Fm Visitatio-
nis B V Mariae anno Domini 1767. Sibi actt per olim
Gsum Jacobum Czachowski Ipsor fratrem ac maritum Re-
spective Parentem, in Bonis Suis inscriptae, alterius
Quinquaginta Tyne pro Eoquo per Eundem olim Gsum Jacobum
Czachowski Conductato pretio accepto, Tertia Viginti ac
penultimum Totidem Tyne per Gsum Paulum Czachowski

olim Jacobi filium Sui actoris filiastrum a Sacerdote
mutuo concreditarum per Dnum vero Josephum Czachowski
Patruum Unius Sexaginta Tynę, alterius Quinqua
ginta, Tertiae ~~Quinque~~ Triginta Tynę ose
actoris varijs temporibus mutuato modo acceptarum
Quartae pro bove Triginta Tynę restantis ose actoris
Empto Quintae Septuaginta Tynę a Lanione
Thorunen pro bove per Actorem Ipsum divendito
per Ipsum Dnum Josephum receptae Sextae Quin=
decem Tynę pro panno, Septimae denique Decem Tynę
pro Carboso ab Ipso Dno Josepho Czachowski Patruo
Sibi actoris provenien, ac aliarum Summarum
varijs Creditoribus per recensitum actoris Exinteresse
Ipsorum pacificatarum una cum provisionibus ab Eisdem
provenien Sententia Judicij praesentis Stringi
Bonificationem Excisarum in Sylvis arborum per
olim Dnum Jacobum fratrem Maritum et Pa
rentem Stante vita Ejus et Ipsosmet Relictam
viduam filios ac Patruum Czachowskie etiam
de Consensu Ipsorum varijs Personis Excindere permis=
sarum injungi, Condescensionem ad Bona Brudnice et
alia in ordine agnoscendae praetensionum fundi assi=
gnari, restitutionem perceptorum ex Bonis Czachowsko
provenientium demandari, Nihilominus Condemnatio
nes in Termino Condescensionum menti Decri Trris
Plocen agitatae ac alio quovis modo Subreptitie per
Ipsos obtentae Cassari, Caeteraque pro Causae praesentis
Exigentia Contra Ipsos Statuij alias Citatione

Eadem praemissa fuisse in Se obloquendum indiem
hodiernam recte Cadendum et devenientem partibus Ipsis
utrisque et quidem Gnosis Rosa de Romany Olim Gnosi Jacobi
Czachowski Relicta Consorte Vidua Matre, Tum Paulo
et Josepho Filijs Czachowskie actorum et Citatorum per Gnum
Josephum Czachowski Suo et Matris ac Fratris no
mine pr[illegible] Gnoso Josepho Czachowski actorum et Citatorum
per Gnum Sulinski et Gnoso Joanne Czachowski Citatorum
et actorum per Gnum Paulum Zollowski Inscriptum Pleni
potentem Comparendum, et Secum Judicem Controvertendum
quarum partium Controversijs Exauditis Judicium
resolvendo Remissionem ab Officio B C B Executo
riali ex fundo Bonorum Brudnice Suum ad Judicium
factum tum Citationes partium ad Idem Judicium Edit
decidendo quoniam anteriora bina Decra Condescen
sionum in fundum Bonorum Brudnice cum attinentiis
assignatarum Suum non Sunt Sortita Effectum
proinde necessariam Esse denuo Condescensionem
Judicij Sui aut Gnorum Camerariorum Trium Plocensium
vel duorum absentia non obstante in fundum praemissorum
Bonorum Brudnice cum attinentiis Captato tempore in
anno praesenti praevia tempestiva avisatione Conducendorum
adinvenit, Quod Judicium Sive Camerarij mutuo par
tium Sumptu Conducendi, Contenta anteriorum
Decretorum non obstante Contumacia partis alicujus
plenarie convictae Si deducetur in Toto Exequetur
et ad Effectum deducet, processum Cognoscat
partes finaliter pro oportunitate Totius nego
tij tum pro Exigentia Legis Justitiae Terminorum ac
Documentorum decidet, et disjudicabit ac moderabit
Cujus Judicij decisioni partes parere et acquiescere

sub pœna Banitionis illo in Termino Condecen
tionis Super parte Contravenien publicanda
debebunt ac tenebunt Lucta pœna Septem
marcar Polonicat parti per partem Compen
canda Judicio vero Suo imitanti Solvenda
Decreti præsen vigore, Incontinenti Mlis
R. G. P. Paulus Stephaniak de Mochowo authus
et Juratus palam Rvit, Quia Ipse Citationem
Literalem Legitat pro Judicijs præsen Servien
Edit Contra Præfat Citat ad Bona Romatowo
Ta 3tia ~~ante~~ Pridie Festi Sanctor Trium Regum Anno
præsen detulit Exportavit, posuit Reliquit, et de
positione notificavit de quo præsen Ejusdem Mlis ~~fecit~~
Relatio ~~Lecam~~ quidem Citationem ad Cassanen Servien
Idem Gus Czachowski approbavit, Confirmavit, prout
præsen approbat, Confirmat, Idq prævia Contra
Relictam et Successores olim Gi Jacobi Czachowski
atq Gum Josephum Czachowski denom porrecto ad
acticand hocce Decrum Suo product Contra Eosd
manifestatione parti affectan Scilicet Gio Joan
ni Czachowski Extraditum

Decretum Inquisitionis inter GG Wolinski
et Szumanski

In Causis et Actionibus Judiciarijs Infrascript
binis prima quidem inter Gum Joannem Wolinski act
ab una, et Gum Martinum Szumanski In hærendo
manifestationibus authentice fact seu faciend
ad Judicium præsen Trres Plocen parte ab altera Citat pro
Eo. Quia Ipse quamvis resignationem Coram actis

Castren Plocen Feria Quarta Pridie Festi
Sancti Nicolai Episcopi in anno 1720
Super Laboriosos Josephum Tomczak et
mariannam Invicem Conjuges Parentes Jacobum
Stanislaum Theresiam Mariannam et Josepham
et Catharinam Filios et Filias de Bonis
Szumanie Bakalary Subditos pro Sum
ma Quingentorum Tynf pro pretio Condi-
ctata Sibi Actori recognoverit, Levataq
pro pretio Condictata Summa Eosdem Sub
ditos brevi Sibi Actori Extradiderit, Cum
tamen manifestatione Sua Coram Actis Tren
Plocen Feria Quinta In Vigilia Festi Sancti
Thomae Apostoli Eodem Anno Commissam resi
gnationem viciavit, viciata Resignatione
Eosdem Subditos ad in obedientiam praestandam
fomentavit fomentatos ad Se et praecipue
Laboriosum Josephum Tomczak Domum Suam
Conduxit, conductum per biennium apud Se
conservavit, Eundemq ad Suscipienda Moschovitica
obsequia Subministravit, et ad Effectum
suam malevolam Intentionem adduxit per
quam fomentationem ex pensas non medio
cres in Eliberationem et Vindicationem ab
obsequio Moschovitico Ejusdem Laboriosi Josephi
Tomczak ad Summam Triginta Octo aureorum,
hungaricat Excedentem Sibi actum Errogare Cau
savit, Praefatos Subditos ad laborandum inutiles
et praestandum Labores fecit, et depaupertavit, cumq
Suus

Suus Actor pro Cassatione resignationis Superpraefatae
Subditos Servien. ac Exolutione Summarum tam
pro pretio Subditorum quam in Eliberationem ab
obsequio Militari Moschovitico Ejusdem Laboriosi
Domczak Errogatae ad Judicium praesens Ipsos Conci
taverit, modo primum facta Subalterna ma
nifestatione quasi modo resignationem Superius
praeinsertam approbaturum et à manifestatione
primitiva in ordine vitiationis Resignationis
illata recessurum Se demonstravit, praetensio
nes quasdam ad Se actae Excogitatis sibi modis ac
si in quibusdam declarationibus ac pretio Eleva
tiori formavit, Subditos Suos ad Duo Millia
Taxando appretiavit et quandam bonificationem
pretij a se actae Emungendam praemeditavit Eadem
manifestatione Subalterna honorem actae Cir
cumscripsit, Quare Citatae ad videndum et audiendum
Resignationem praeinsertam per Ipsos in rem actae
Super Subditos Suos recognitae in post manifestatione
reclamatam a qua etiam Suus Actor nunc recedit,
Cassari, qua Cassata rehabitionem Subditorum
Solutionem ~~Subditorum~~ Summarum Unius Quingentorum
Tyrae pro pretio Condictae, alterius Triginta
Octo aureorum hungaricae Expensarum Causa Ipsi in Vindica
tionem et Eliberationem ab obsequio Moschovitico
praefati Laboriosi Domczak Errogatae injungi,
poenis ratione Circumscriptionis actae honoris

puniri, manifestationem laesivam ex actis Eliminandae decerni, ac id quod Juris erit, negotiumq. Causae praesentis poposcerit, decidi, altera quoq. inter Instigatorem Judicij praesentis Ejusq. Delatorem Ipsum Martinum Szumanski Bonorum Szumanie Bakalary haeredem actorem ab una, et Ipsum Joannem Wolinski Inhaerendo manifestationi Suae Coram actis authis Rni facti vel faciendae ad Judicium praesens parte ab altera Citatt. idq. pro Eo, Quia Ipse Complacendo Sibi ad usus Laboriosos Josephum Tomczak et Mariannam Conjuges de Bonis Suprascriptis Szumanie Bakalary actorum Subditos Eundem actorem ad resignandum Eosdem cum binis filijs et quatuor filiabus ~~tumq. rebus~~ Eorum proprijs Inventarijs in Seminationibus Totaq. Suppellectili Domestica Subditorum propria Circiter duo millia Tynae aut plus valentia pro Summa Tantum Quingentorum Tynae modis amicabilibus Conditatae Stimulo et ex Superinductione amicabili Solicitavit, ad hanc Summam pro Eisdem Subditis Conditatam et in Seminationes aestivales per Eosdem Subditos acceptae in mansibus Bonorum Szumanie per Eosdem Subditos in ante possessis, reseminare proprijsq. aratris et Inventarijs ad reseminandum agriculturam perficere ferrum ad obducendum Cursum actorum dare Sponsione Verbali Se assecuravit, Circa vero Eandem resignationem tantummodo Summam Quadringentorum ~~Quinquaginta~~ Nongingenta~~rum~~ Quinque Tynae Enumeravit, post factam

Resignationem nullam Satisfactionem Suae decla
rationi praestare voluit, ex re itaq non praestitae
Satisfactionis ad manifestationem de nullitate resignationis Eorundem
Subditorum facta Superinduxit, Extraditionem Eorundem
Subditorum per actum denegare Causavit, ac in post
Superimmissis varijs hominibus licentiosis Eundem Labo
riosum Tomczak cum Uxore et Liberis ac tota Sup.
pelectilis domestica ex Bonis Szumanie Bakalary
ad Bona Szkockowo intercipere et Evehere.
Curavit, actum tunc temporis laesit, diffamavit,
aliasq oppressiones Inquisitionibus probandae
actori intulit, Proinde Citat ad videndum et au
diendum ad Solutionem restantem Summae pro Eisdem
Subditis Sibi actori non adnumeratae tum bonifica
tionem Inseminationum ex mansis Subditorum
resignatorum Collectarum nec non omnimodam Satis
factionem Sententia Judicij nostri Strengi, poenis
ratione violentiarum affici, Caeteraq pro Causae
praesentis Exigentia Contra Ipsos Statui, alias Cita
tionibus Eisdem Praemissa fusius in Se obloquentem
in diem hodiernam recte cadentem et devenientem
partibus Ipsis utrisq et quidem Dno Joanne Wolinski
actore et Citatore praeter et Nobili Martino Szu
manski Citato et actore praeter, Coram Judicio praesentem
comparentem et Secum Judicialiter Controvertentem
quarum partium Controversijs in Judicium Suum
inductis Exauditis, Judicium Irrevocabile Placentem decidendo

citatione

partium utraq Suum ad Judicium Edit licet quidem
Gnus Joannes Wolinski habita ratione victionis Resi=
gnationis Feria Quarta Pridie Festi Sancti Nico
lai Episcopi Scilicet Die Quinta mensis Decem
bris anno 1770. Super Subditum Tomczak
cum Ejus Suppellectili Domestica in rem Ejus
Coram Actis Cren Ploren recognitae manifestatione
per G Szumanski recognoscen facta appre
missa resignatione tam judlter quam per manife
stationem recedendo Bonificationem, tam in Emptio
nem Subditi Summar Quam in Vindicationem
Ejusd Subditi Erragatt instantaneam a Gno Szuman
ski praetensam Concludit, Gnus vero Szumanski
facta reclamatione post Resignationem Causatis Gno
Wolinski intuitionem praedicti Subditi multis
Expensis prout manifestationes obloquuntur Eandem
resignationem per Se Cast, Officiose iam prepostere
approbatam esse demonstrat, cum tamen ab utraq parte
objectiones manifestationibus utpote fomentatio
Laboriosi Tomczak et aliae Circumstantiae
Evidenter palpant Sine quar deductione Causa
ad praesens decidi nequit, Proinde Suspensa Reso
lutione Causae praesen necessariam esse Inquisitio
nem ad mutuos actoratus praevijs porrigendis
Sibi Interrogatorijs pro Sequen Judicior Trium
Ploren Cadentia in Sepri Celebrand per par
tes -- utrasq Expediend Censet, pro quo
Termino reponend Inquisitionum Gnus Wolinski

Laboriosum Tomczak resignatione Specificat Subsuccubitione in Causa Statuat Conservando Terminum partibus memoratis utrisq in praeallegatis Judicijs Suis Sine quavis adiutatione comparendi peremptorium Decreti praesen vigore Incontinenti Mlis Regni Gnalis Providus Paulus Stephaniak de Mochowo authus et Juratus palam Recit Quia Ipse Citationes Literales Sigillat pro Judicijs praesen Servien Edit Contra pfat Citat et quid Contra Quum Szumanski ad Bona Szumanie Bakalary Feria Quinta Postridie Festi SS Trium Regum Contra vero Quum Wolinski ad Bona Szkoczkowo Feria Tertia post Id Fm SS Trium Regum utrasq anno praesen detulit Exportavit, posuit, Reliquit et de positione notificavit, de quo praesen Id Mlis fecit Relationem

Dilatio Inquisitionis inter Illustrem Rendum Roscisewski et Judeos Siepreenses

In Causa et Actione Judiciaria Infrascripta Inter Perillustrem admodum Rendum Josephum Roscisewski Praepositum Ecclesiae Parochialis Siepreene Actorem ab una et Msicum Adamum Brominski Vexilliferum Plocen Medietatis Bonor Oppidi Siepre haeredem Dominum tum Perfidos ac Infideles Judaeos Chaim Rabin Moszek Leyzerowicz Szymsie Jozwowicz Israel Eliaszewicz Seniores Antea actos Sinagogae Siepreene tum modernos

Eposce Sinagoge

Ejusdem Sinagogae Seniores atque Araonem Boruch
Matys Dody Marcum Crematorem apud Ecel
Moskow existen hirurgum Parentem et Fi
lium Smol Heyza Mysi Krol Majorek Po
znanski Israelem et Josephum Poznanskie
Marcum et Wulek totamque Sinagogam Siepr
censem Infidelium Judaeorum in fundo et
sub Protectione Ejusdem M Bromirski Comma
nentes inhaerendo Officioso Arresto super Ipsis
apud Praefatum M Bromirski Vexiliferum Plocen
Medietatis Bonorum Siepr haereditem Dnum
Ipsorum super Ipsis Interposito et per M Rni
G Coram Actis Authis Rni Recognito tum Ob
ductioni Concessionum una cum Protestati
one Conc Ipsis factae ad Judicium Praesens
parte ab altera Citatos, idque ad videndae et audiendae
attentandaeque et Quidem Ipsum M Bromirski
Vexiliferum Plocen ad Statuitionem Praemisso
rum Judaeorum Seniorum totiusque Sinagogae Siepr
cen apud Ipsum seu in Bonis ipsius Offici
oso Arresto Praeventorum et Innodatorum pro Su
mendae de Ipsis respectu infraexarandorum Au
suum Violentiarum Inconvenientiarum et op
pressionum poenis super Ipsis Irroganda Sen
tentia Judicij Praesen Stringi Statuitionem
eorundem ~~subditorum~~ Judaeorum Instantaneum
demandari Ipsos vero Infideles Judaeos
Sinagogae Siepreen ratione Dierum Festorum
Cultui Divino Consecratorum cum Scandalo non
Observationis quinimo Laborum publice in Eiusdem
Diebus Festis Exercicionis hominum Christia
norum ad varios suos Labores et Servitia Lege
Divina prohibitas modis suis adductionis et Con
servationis

357 In Siepr S. Pauli 1773

et Conservationis Ejusd. hominibus Christianis varios
Labores ac Servitia in Diebus Festis cum Scandalo
aliorum Praestare et exercere Superinductionis Suj Actoris
Servitium Christianis Incompetens et prohibitum
Uni Christiano ex Cura Sua Pastorali denegantis et in
Proseuha loco ~~[illegible]~~ Ipsis Inservire prohibentis sine omni
Respectu Status Spiritualis junctim ac viritim
oppressionis Exeuntis de Eadem Proseuha insecutionis in Pla
tea Publica aggravationis baculis et Pugnis Concussio
nis Converberationis Consanguinolationis aspere
et despotice tractationis vixq. vita non privatio
nis interficere tamen omnino attentationis
Morbi Intrinseci et Extrinseci Diuturni Causati
onis Concussionum in Obductione Specificatarum
Violentis manibus Inflictionis per varias plateas
Insecutionis aliorumq. Impracticatorum Ausu
um Tumultuum et Inconvenientiarum Instru
mento Inquisitionum probandorum peractio
nis Poenis Condignis et Exemplaribus puniri
et Mulctari Inquisitionem in Ordine probando
rum praemissorum ac aliarum Circumstantiarum in
Interogatorij fusius exprimendarum Instanta
nee educendam demandari Conservationem in post
Hominum Christianorum ad exercendum Labores
et Servitia una cum Irroganda Poenalitate prohi
beri ac id quod Legis et Justitiae erit Statui de
cidi et Sententiari ~~[illegible]~~ alias Citatione Eadem
praemissa fusius ~~[illegible]~~ obloquente
~~[illegible]~~ In
Diem hodiernam recte Cadente et deveniente par
tibus Ipsis utrisq. et Quidem Illustri admodum
Rendo Josepho Rozeszewski Praeposito Ecclesiae
Parochialis Sieprensis Actore praeter et Mitila
mo in Siepre Bromirski Vexilifero Plocensi
Medietatis Bonorum Oppidi Siepr. Haerede Citato
per J. Josephum Ciołkowski Infidelibus Ha
im Rubin

Haim Rabin Mosiek Leyzerowicz Szymsie Jozwo
wicz Ac alijs Citatis Judaeis Sieprzen per Infi
delem Mosiek Leyzerowicz Seniorem Judeum Siepr
censem suo et aliorum Citatorum nomine prtes Co
ram Judicio presenti Comparen et Secum Judter Contro
vertentibus quarum partium Controversiis in Ju
dicium suum inductis Exauditis Judicium praesens
Trre Plocen decidendo Trnum Partis Actoreae
Quoniam Causa praesens intuitu Objectar Violenti
arum Laesaeq Authoritatis Personae Spiritualis
Suo in Judicio etiam ex interposito Arresto Super
Judaeis vertitur quae sine Inquisitione decidi
nequit proinde Judicium suspensa ad praesens
Statuitione Judaeorum Delationem Inqui
sitionis parti utriq tam in probationem quam
Emunelationem pro sequen Judicio Trnibus
Plocensibus Caelentia Sua Celebrand dedit et Concessit prout
praesen dat et Concedit quam Inquisitionem
Partes per Testes pari Numero Completos in
Eisd Sequentibus Judicijs educere et pro Trno
reponendarum Inquisitionum Infideles Ju
deos Statuere tenebuntur sub Succubitione in
Causa Conservando Terminum Partibus me
moratis utrisq in Pallegatis Judicijs Trnibus
Plocen in Siepre Celebrandis sine quavis adci
tatione Comparendi Peremptorium Decreti Praesen
Vigore in Continenti M.R.G. Providus Staulus Ste
faniak de Mochowo Authus et Juratus
Palam Rvit Quia Ipse Citationes Literatt Si
gillatt pro Judicijs Praesen Servien Editt Contra
Praefatt Citatt ad Bona Oppidi Siepre Curiam
Domosq Citatt Sitt Fra 3tia pridie Festi SS
Trium Regum anno praesenti detulit expor
tavit posuit Reliquit et Depositione Notificavit
de quo praesentem fecit Relationem

qd Mlis

Banitus M Micki per Conventum Siepreensem Ordinis
S. Benedicti Virginum Munialium

In Trno hodierno ex Adeitatione Literali Trni
Plocens cujus Tenor Legitur Talis Stanislaus Au
gustus Dei Gratia Rex Poloniæ Magnus Dux Lithua
niæ Russiæ Prussiæ Masoviæ Samogitiæ Kijoviæ Wol
hyniæ Podoliæ Podlachiæ Livoniæ et Tibi Mtico
Josepho Micki Ensifero Plocen olim M Floriani
Micki Ensiferi et Notarij Cren Trus Plocen Filio de per
sona Bonisq tuis graviter Omnibus mandamus ut in
Trnis Communibus Terris Plocen in Siepr Justa
Cautionem celebrand prius ac peremptorie Com
pareas ad Instantiam Religiosiss ac Dei Dicate
Ursulæ Constantiæ Podlodzka Conventus Siepreensis
Ordinis S Benedicti Abbatissæ et Religiosæ Catha
rinæ Radlowska Ejusd Conventus Virginum Muni
alium Actr Quæ [illegible] et Quib Religiosa Rado
wska in Ejus de Jure Incumbenti Citat seu pote
us adparat Processum Paratos quosvis Juris Fra
dus et Terminos paratumq Decretum de Acta Ejus
in Castro Plocen in Trnis Querelarum Fra Da
post Festum Visitationis Gloriosissimæ Virginis
in Anno 1768 Instituta Solutionis Summæ Mille
centum [illegible] cum Provisionibus ab Eadem Juvenem
inter Se [illegible] et Eundem Mticum Micki pro
latum adeitat advocand et audiend [illegible] ad Solu
tionem Summæ Decem cum de Acta Exarato rena
cum Provisionibus retent adjudicatæ Sententiæ Judicij
nostri Stingi Satisfactionem Omnimodam ejd
Decem Injungi Litis Expensas refundi ratione
vero Contraventionis Decem supra de Acta Exarato
penis Pecuniarijs ad mentem Legis puniri
ceteraq pro Causæ præsen Exigentia Super [illegible]
Statuis decerni et Sententiari visitq Trno advenien
paratus et Judicialiter respondendum [illegible] diem ho
diernam rete Cautam et devenienti et Eandem
partibus ppis
Datum in Siepr 4. 2dæ post Trn Sanctæ Trin Legis
Religiosissima
A. a Nre Dni 1773

Religiosissima ac DEO Dicata Ursula Constantia
Podoska Conventus Siepraen Ordini S Benedicti
Abbatissa et Religiosa Catharina Rudowska Ejusd
Conventus Virginum Munia[illegible] Actricibus per
G Bartholomeum Gutowski Inferum Plentem
Tandem quoniam M Mlicki Ensiferiae Plocen
praesen in Trno disparet et se Condemnare pro
mibit proinde ~~pars Actorea super Eod Dispa~~
~~rente~~ praefata pars Actorea Coram Judicio
praesen per Suum Plentem Comparens et Ter
minum Eund hodiernum per totum Judi
cior modernorum Tractum Stme attentans ~~ad~~
Juridice Memoratum ~~Banitionis poenam~~ Citatum dispa
rentem adjus Juridice per M R G P Paulum
Stefaniak de Mochowo Authum et Juratum
tribus et ultra Juris Formam vicibus Quatu
or Clamatum et vocatum non tamen Com
parentem in Lucro Solutionis Summae Mille
~~Tyr~~ Centum Tynfon cum Provisione ab Eadem
provenienc alias in toto seu pro toto Lucro
Negotij Sui principalis admittente Judicio
praesen Judter ac Officiose Condemnavit
ulterioraq sibi per Judicium hocce ea in Causa fien
et exequi postulavit et Judicium praesens Ju
ri Communi Postulationiq Partis Acto
reae Utilitate annuendo in vim Ejusd Lu
cri Stme hac in Causa obtenti Panam baniti
onis super Eod Actto disparente decrevit praesentibusq
decernit et ad publicand eand banitionis poenam
supraserum Mlem Stefaniak Judicialem
addidit et deputavit qui Mlis satis faciendo deputa
tioni Suae a Judicio praesen habitae Memorat
Banitionis poenam ac Ipsummet Citatum esse
Banitum Juri Communi Contrarium et Rebel
lem hic in Atrio Stubae Judicialis ac in alijs

Locis

Locis Publicationi solitis Praesen plurima No
bilitate ad Judicia Moderna Forumq publicum
Congregata alta Sua Praeconica et Sonorosa Voce
pclamavit Publicavit et ad Notiam Omnium
protunc Praesentium in dubiam deduxit de
quo Jd Mlis eloco Publicationi solito suum
ad Judicium credens fecit Relationem Post quam
Publicatam ut omissum est banitionis poenam Judicium
praesens Trre Plocen pro facienda Juxta
praescriptum Juris Communis de bonis Citati Executione Cau
sam hanc cum toto Ejus Effectu ac partibus
Ipsis utrisq ad Mficum Loci Capitaneum
seu Mficos Locor Capitaneos sub cujus vel quo
rum Jurisdictione praefatus Citatus cum bo
nis suis consistit et residet remisit remittitq
praesen Decri Praesen vigore in Continenti
supra scriptus Mlis Klefaniak Judicialis pa
lam vit Quia ipse adcitationem Literatt
sigillatt pro Judicip praesen Servien Editam
contra Praefatt adcitatt ad Bona Grodkowo
Zawisze Fra 2da post Festum SS Trium Re
gum anno praesenti detulit exportavit
posuit reliquit et depositione notificavit
de quo praesens Ejus Mlis Relatio.

Delatio Inquisitionis Intd GG Boro
uskie

In Causa et actione Judiciaria Infrascripta Inter
GG Jacobum Borowsky et Elisabethem de Biallosker
skie in vicem Conjuges Parentes tum Margarethem
Borowska filiam minorennem et quidem Consortem
in Mariti Jan vero minorennem in Parentis assia
actt abuna Mathiam Borowsky ac Mariannam
Lwe alterius nnis de Borowskie Conjuges Inhaeren
do protestationibus tum obductioni Coram actis authus

pro quibus super ipsis irrogandis et extendendis
Citatis et adcitatis ipsis ad videndum et audiendum Inqui
sitionem in probationem supra expressorum Obje
ctorum per sententiam Judicij demandari poenas
Distinctas tam ex re supra expressorum quam etiam
ex ratione suorum Actorum nulla de Causa Leci
onis dishonorationis Concussionis ac Converberati
onis super ipsis extendendis Concludi caetera pro
Causae hujus ac Manifacti exigentia Statui et Sen
tentiari Alias Citatione eadem facias Praemissa in se ob:
loquente in diem hodiernam recte cadente et deve
niente partibus Ipsis utrisque et quidem GG Jacobo Bo
rowski et Elisabethae de Biattoskurske invicem Con
jugibus Actis per G Jacobum Borowski Maritum
suo et Conlis suae nomine pater et GG Mathiam
Borowski et Marianna de Borowskie invicem Con
jugibus Citatis per G Valentinum Zottowski Com
parendum et secum Judicem Controvertendum quarum
partium Controversijs exauditis Judicium
praesens Trre Plocen decidendo Trnum par
tis Actoreae Siquidem Causa Facti ad praesens Judici
um deventi probatur pinde Judicium praesens
Trre Plocense necessariam esse Inquisitionem
pro sequentibus Judiciorum Trrium Plocen
Trnis Piris Conscribendis et sibi Communi
cendis Interrogatorijs Testibusque fide dignis
rei gestae benegnaris pari numero inducendis
cum adcitatione Testium expediendis esse cen
set Conservando Trnum partibus memora
tis utrisque in Pallegatis Judicijs suis sine
quavis adcitatione Comparendi paratum
peremptorium In Continenti Mtis Rni Gna
lis providus Paulus Stefaniak de Mochowo

Authus et Juratus

Authus et Juratus palam Rcit quia Ipse Citati
onem Literalem Sigillatt pro Judicijs Trribus
Plocen in Siepre Celebranda ~~Feria Secunda post~~
~~Festum Circumcisionis Christi Domini~~ Servi Editam
Contra Pfatos Citatt ad Bona Zuki Curiamq Citatt
Sitte Feria Secunda post Festum Circumcisionis
Christi Domini Anno praesen detulit exportavit
posuit reliquit et Depositione Notificavit de quo
Praesentem Jd Mlis fecit Relationem.

Banitus G Biattoskurski per G Kokoszczynski

In Trno hodierno ex adcitatione Literali Terrestri
Plocen cujus Tenor sequitur talis Stanislaus Augustus
DEI Gratia Rex Poloniae et Tibi Gnoso Ignatio
Biattoskurski de persona Bonisq tuis gnaliter Om
nibus mandamus ut in Trnis Communibus Trribus Plocen
Feria 3tia post datam et positionem Citationis Praesen
Prius et proximius in Siepre celebranda nostro coram Eod
Judicio prter et peremptorie Comparens ad Instanti
am G Simonis Kokoszczynski Actoris qui te intuerendo
Documentis Causam Praesen Suffragantibus Citat seu
potius ad paratum Decretum injunctae Repetiti
onis Sibi Actori apud te Praeaute Inter G Sękowski
Camerarium Trrem ~~Plocen~~ Zawskrzen et te Actt
in Trnis Terribus Zawskrzene in Mława prolatam
adcitat ad videndum et audiendum attentandumq te ex re
Evictionis per Resignationem Coram Actis Cren
Plocen Fra Secunda post Tm S Lucae Evangelistae
Anno 1765 Super Laboriosos Antonium olim Pa
ulio Felicem et Catharinam Consortem Ejus parte
in rem Sui Actoris Recognitam Inscriptae ad So

lutionem

Solutionem Quinquaginta Marcarum per Actorem
Gnoso Sękowski prosupradicta Laboriosa Cathari
na ex mente Decreti Pallegati Trns Zawskrzne
persolutarum Eodemq Decro ad Repetendum apud te
Ejus Actt praecommissarum per Sententiam Judicij
nostri Stringi Compensationem Litis Expensar
in Causa cum Eodem G Sękowski erogatarum per
te uti Ejusdem Expensae Causatorem in rem Actoris
praestandae injungi Ceteraq pro Causae praesenti exigentia
Contrahente Statui decerni et Sententiari datum in
Siepre Feria Quinta pridie Festi Circumcisio
nis Christi Domini Anno Ejusdem Domini 1772
Judicem hodiernam recte Cadente et deveniente
partibus ipsis et Quoniam G Ignatius Białłoskur
ski Citatus Praesenti in Trno disparet et se Conde
mnare permittit proinde praefatus ~~Citatus~~ Actor Coram
Judicio ~~Officij~~ Praesenti partes Comparens et Trnum Eundem hodiernum
per totum Judiciorum modernorum tractum Ltme
attentans memoratum Citatum disparentem ad Jus Juridice
per Mtem R G P Paulum Stefaniak de Mochowo
Authum et Juratum tribus et ultra Juris Formam
vicibus Quatuor Clamatum et Vocatum nonta
men Comparentem in Lucro Solutionis Marcarum
pro taxa Subditite provenienti ac Bonificationis
Litis expensarum alias in toto seu pro toto Lucro
Negotij sui Principalis admittente Judicio
Praesenti Judicialiter ac officiose Condemnavit ulte
rioraq sibi per Judicium hocce ea in Causa fieri
et exequi postulavit et Judicium praesens Juri
Communi Postulationiq partis Actoreae utilicite
annuendo in vim ejusdem Lucri Ltme hac in Causa
Et quidem G Simone Kobosczynski actore Pltis
obtenti Poenam

obtenti Poenam Banitionis Super Eod. Citato dispa
rente decrevit praesenq. decrevit et ad Publicandam
eandem Banitionis Poenam Suprascrum Mtem
Stefaniak Judicialem addidit et deputavit qui
Mtis Satisfaciendo deputationi Suae a Judici praesen
habitae memoratt Banitionis Poenam ac ipsum
met Citatum disparent esse Banitum Juri Communi Con
trarium et Rebellem hic in atrio Stubae Judi
cialis ac in alijs Locis Publicationi Solitis prae
senti plurima Nobilitate ad Judicia Moderna
forumq. publicum Congregata alta sua praeco
nica et Sonorosa voce Proclamavit Publicavit
et ad notitiam Omnium protunc praesen indu
biam deduxit de quo praesen Jd. Mtis loco Publicationi
Solito suum ad Judicium redieris fecit Relatio
nem Post quam Publicatam ut praemissum
est Banitionis poenam Judicium praesens Tre
Plocen pro facienda juxta praescriptum Juris Com
munis Executione de Bonis Citati Causam hanc
cum toto ejus effectu ac partibus ipsis utrisq.
ad Mficum Loci Capitaneum seu Mficos Lo
cor Capitaneos sub cujus vel quorum Juridi
ctione praefatus Citatus cum bonis suis Consi
stit et residet remisit remittitq. praesen Decr
praesen vigore In Continenti ~~Mtis~~ suprapositus
Mtis Stefaniak Judicialis Authus et Juratus
palam rvit quia ipse Citationem Literatt Sigillatt
Copiae Eiusd. similem pro ~~Tonis~~ Communibus Tribus Plocen
in Siepre Celebrand. Serviens ex parte Suprascri
Actoris Cons. praefatt Citatt Editam ad Bona Ro
matowo Domumq. Citati ibidem Sitt Sabatho postri

Die Festi

Postridie Festi Circumcisionis Christi Domini Anno Ejusdem Domini 1773 detulit exportavit posuit reliquit et depositione Notificavit de qua presentem fecit Relationem

Bannitus M. Mlicki per G. Kokoszczynski

In Causa et Actione Judiciaria Infrascripta Inter G. Simonem Kokoszczynski Actt ab Una et M. Josephum Mlicki Ensiferidam Plocen. ~~Quite~~ inhaerendo Sero certo manuali in Rogiennicki Die octava Julij Anno 1768 per Ipsum in rem Suj Actt Super Summam Quadraginta Aureorum hungaricalium Dato Actis Crem Plocen. oblatuato ad Judicium Trre Plocense parte ab altera citatum ad videndum et audiendum attentandumque Ipsum ad Solutionem mentionatae Summae Quadraginta aureorum hungari cali cum provisionibus ab Eadem Summa ab actu Scri provenientibus per Sententiam Judicij nostri stringilitis expensas refundi ac id quod juris et justitiae erit Censendum Ipsi Statui et Sententiari Alias citatione Eadem praemissa fuisse in se obloquendum In Diem hodiernam recte Cadente et devenientem partibus Ipsis et Aequeniam M. Mlicki Ensiferida Plocen. Citatus Praesens in Trme disparet et se Condemnare permittit proinde praefatus Actor Coram Judicio praesens pltor Comparens et Trmum Eundem hodiernum per totum Judiciorum modernorum tractum Ltme attentans Memoratum Citatum disparentem ad jus juridice per M. R. G. Providum Paulum Stefaniak de Mochowo Authorem et juratum tribus et ultra Juris formam vicibus Quatuor Clamatum et vocatum non tamen Comparentem in lucro Solutionis Summae cum provisione ab Eadem provenientem alias in toto Seo pro toto lucro negotij Suj Principalis admittente Judicio praesens judicialiter ac officiose Condemnavit ulterioraque Sibi per Judicium hoc ea in Causa fieri et exequi postulavit et judicium praesens juri Communi postulationique partis

quidem Gse Simone Kokoszczynski Actore pltor et

partis Actoreae utilicite annuendo in vim Ejusdem lucri
legitime hac in Causa obtenti poenam Baonis Super Eodem
citato disparente decernit praesentemque decrevit et ad publicandam
Eandem Baonis poenam Supra scriptum Mlem Stefaniak
Judicialem addidit et deputavit Qui Mlis Satisfaciendo
deputationi Suae a Judicio praesente habitae memoratt Baonis
poenam ac Ipsummet Citatum disparentem esse Banitum Ju
ri Communi Contrarium et Rebellem hic in Atrio Stubae
Judicialis ac in alijs locis publicationi Solitis praesente plurima
nobilitate ad judicia moderna forumque publicum Congre
gata alta Sua praeconica et Sonorosa voce proclama
vit publicavit et ad notitiam omnium protunc praesentem
in dubiam deduxit de quo praesentem Id Mlis e loco publicatio
ni Solito Suum ad Judicium redigens fecit Relationem Post
quam publicatam ut praemissum est Baonis poenam
Judicium praesens Trre Clocen. pro faciendo juxta praescriptum
Juris Communis Executione de Bonis Citati Causam
hanc cum toto Ejus effectu ac partibus Ipsis utrisque ad M
loci Capitaneum Seu MM Locor Capitaneos Sub Cujus vel
quorum jurisdictione praefatus citatus Cum Bonis Suis Consistit
et residet remisit remittitque praesentem Decri praesentem vigore In Con
tinenti Supra positus Mlis ~~Stefaniak~~ RGP Paulus Ste
faniak de Mochowo Authus et Juratus palam Rnt Quia
Ipse Citationem Literatt Sigillatt pro Judicijs praesentem Sentenciae
ex parte Ejusdem Actt Editatt Cenae praefatt Citatt ad Bona Grod
Kowo Curiam Citati ibidem sittam ~~Ita Ida pt Tm Circumcisionis~~ ~~Ipsi Anno juxta datam in~~
Xti Dni Anno praesentem ~~Citatione positam~~ detulit, exportavit posuit reliquit et de po
sitione notificavit de quo Ejus Relatio

Banniti G G Mysłakowscy per G Kokoszczyński

In Trno hodiemo ex Relatione Authentica Crend Capitt Bobrovnicens Cujus tenor est talis Actum in Cro Bobrovnicensi Fa Sexta post Fm SS Trium Regum pxima Scilicet Die 8 Mensis Januarij Ao Dni 1773 Coram officio Actisq pseng Crend Capitt Bobrovnicens Trne Dobrinens pltter Comparens MRG Providus Antonius Chyzeński de Villa Bouka authus et Juratus ~~palam~~ Sanus Rvit Quia ipse Citationem Literalt Sigillalt p Judicijs Trribus Plocend Lerviens Copiae infrascne Similem Tenoris Sequens Stanislaus Augustus DEI Gratia Rex Poloniae Magnus Dux Lithvaniae Russiae Prussiae Masoviae Samogitiae Kijoviae Volchiniae Podoliae Podlachiae Smolinsciae Severiae Czernichoviaeq Vobis GG Jacobo Burgrabio Crend Bobrovnicens et Stanislao Mysłakowskim Fratribus inter Vos Germanis Sortium Br Mysłakowa NN heredibus et Possessoribus de personis Bonisq vestris gnaliter Omnibus mandamus ut in Trnis Communibus Trribus Plocend Fa Tertia post datam et positionem Citationis pseng prius et pximius In Sepre Celebrand nostro Coram Eod Judicio Trri Plocend pltter ac peremptorie Comparcatis ad Instantiam Instigatoris Judicij nostri Ejusq Delator GG Simonis Kokoszczynski Br Rogunniczki heredis et Possessoris tum Joannis Chumowski Camerarij Trrstris Plocend Actor Qui Vos inhaerendo Maoni Suae Coram Actis Authis Rni factae ex loco delicti hocce in Pltu et Districtu Commissi Citant pro Eo Quia Vos et quid Tu G Jacobe Mysłakowski Burgrabie vecturas Suj Actt Gsi Kokoszczynski cum Siligine et Bonis Suis Rogien

nicki

Rogiennicki ad Vistulam immissas ꝑtextu quodam
acsi ꝓhibitæ Evectionis adorum ad vistulam per milites
Confederationis promulgatæ in via cum adhibitis sibi Com
plicibus Actt Ignotis assequendo Easq vecturas assecutas
ex via vi et violenter intercepisti et ad Bona tua My
stakowo adduxisti vixq vecturas cum Equis Emisi
sti Siliginem vero ex Eisq vecturis Coretorum Decem
mensuræ Supremæ fisco tuo et ꝓfati G Stanislaj My
stakowski Fratris Tui applicasti ꝑ commodoq Do
mestico Fundi Bonarvestror Mystakowa utriq Fra
tres Convertistis taliterq Eunq G Kokoszczynski damni
ficastis violentiam in via publica cuiq licita lege ꝓhi
bitam perfecistis qua ex re Citamini ad videndæ et audiendæ
attentandæq Vos ad restitutionem Siliginis Ejusq seu Com
pensationem pro Eoq per Sententiam Judicij nostri
stringi ratione vero violentæ interceptionis Ejusq Siliginis
in via publica hominumq circa vecturas existentium
indebite infestationis et aggravationis Vos pœnis distri
ctis lege descris Crumenalibus et personalibus Subesse
declarari Satisfactionem Omnimodam Eisq Actoribus
injungi Cæteraq ꝑ Causæ ꝑsenæ Exigentia Cenæ Vos Sta
tui decerni et Sententiari Datt in Supr Fa 5ta pridie
Festi Circumcisionis Xsti Dni Ao Ejusq 1772 Edictt Cenæ
ꝓfatt Citatt ad Bona Mystakowo Die hesterna Actum
hodiernum ꝓcedenæ detulit expertavit posuit et reliquit
de quo hanc Suam Jdem Mtis fecit Relationem Ex Actis
Crend Capitt Bobrovnicenæ reserum Kolczynski manu
propria legit Wodzicki locus Sigilli Castri Ejusq In Diem

In Diem hodiernam recte Cadenę et devenienę par
tibus Ipsis et quidę G Simone Kokorzczynski actt plter
et quoniam GG Jacobus B C Bobrovnicenę et Stanislaus
Mystakowski Citatt Pręsenę in Trno disparent et se Con
demnare permittunt proinde Pfatus Actor Kokorzczynski Coram
Judicio Pręsenę plter Comparens et Trnum Eunę ho
diernum per totum Judiciorum modernorum tractum
ltme attentans memorates Citatos disparentes ad
jus juridice per MRGP Paulum Stefaniak de
Mochowo Authum et Juratum tribus et ultra Juris
formam vicibus quatuor acclamare fecit Qui taliter
clamati et vocati non steterunt nec Juri paruerunt Imo ut Jd
Mlis retulit Contumaces exstiterunt, Quorum Contumaciam
Pfatus Actor Coram Judicio Pręsenę accusando pęnam
Baonis Super Eisę Citatis per Judicium Pręsens decer
ni aliaq in talibus fieri Solitt exequi postulavit et Judi
cium hocce Juri Communi postulationiq Actt uti licite
annuendo pęnam Baonis Super Eisę Citatt decrevit Pręsenęq
decernit et ad publicandę Eandę Baonis pęnam Supra
scriptum Mlem Stefaniak Judicialem addidit et deputa
vit Qui Mlis Satisfaciendo deputationi Suę a Judicio pręs
enę habitę memoratt Baonis pęnam ac Ipsosmet Citatt
disparenę esse Banitos Juri Communi Contrarios et Rebelles
hic in Atrio Stubę Judicialis ac in alijs locis publicationi
Solitis Pręsenę plurima nobilitate ad judicia moderna forumq
publicum Congregata alta Sua Pręconica et Sonorosa
voce pclamavit publicavit et ad notitiam Omnium

omnium protunc Praesens in dubiam deduxit de quo Praesens Jd. Mtis e loco publicationi Solito Suum ad judicium rediens fecit Relationem Postquam publicatam ut Praemissum est Baonis poenam Judicium Praesens Tre Plocen. p facienda juxta praescrum Juris Communis Executione de Bonis Citato Causam hanc cum toto Ejus effectu ac partibus ipsis utrisq ad M loci Capitaneum Seu MM locor. Capitaneos Sub Cujus vel quor. juris dictione praefati Citati cum Bonis Suis consistunt et resident remisit remittitq Praesens Decreti Praesens vigore

Banitio Infideles Judaei Sieprcen. p G. Uminski

In Causa et actione Judiciaria infrascripta inter G. Joannem Uminski Burgrabium Crrem Plocen. Acto ab una, et Infideles Berek Jakobowicz, Joachim Jakowicz tum Successores oto Infidelis Gragna Salamonowicz Judeos Sieprcen. insistendo Scripto manuali ad Judicium Praesens Citato Parte ab altera, idq ad videndum et audiendum ad instantaneam Summae Quingentor. Tyn. p ipsos a se actore contracto et sine referentia ~~et sine referentia~~ ~~sibi~~ se se unius ad alium ~~sibi~~ sibi actori eod. Scripto Solvi assecurato Solutionem Cum provisione Sententia Judicij ~~[illegible]~~ Strengi Solutionemq Praeinsertae Summae p quemcunq ~~[illegible]~~ ipsor. virtute ejusd. Scripti praecautae unius pro alio e Fidejussionis in Causa reliquor. renitentiae iniungendum demandantis Expensas refundi Caetera p Causae hujus Exigentiae

Statui

Statui et Sententiari, ~~Sitis Trno parituri et Judlter respon-~~
~~suri ad Pmissa vobis responsuri, Dato~~ alias Citatione
eadem Pmissa fusius in se complectenti in Djem hodier-
nam recte Cadent et devenient Partibus ipsis utrisq
et quidem G. Joanne Uminski B.C.P. p G. Mathiam Maro
wiecki et quoniam Infideles Judei Berek Jakobowicz
Joachim Jakowicz tum Successores olim Infidelis Grayna
Salamonowicz Incolae et Mercatores sic praesentes praesentes
in Trno disparent et se condemnare permittunt
proinde praefatus Actor coram Judicio praesentes p suum
Plenipotentem Comparens et Trnum eundem hodi-
ernum per totum Judicii modernum tractum
Ltime attentans memorato Citato disparentes ad pos
Jurisdicti p M. R. G. Providum Paulum Stefaniak de
Machowo authum et Juratum Judlem tribus et ultra
juris formam vicibus quatuor Clamato et vocato
nontamen comparentes in lucro Solutionis Sum
mae cum provisione alias in toto seu p toto
lucro negocij sui principalis admittentes Judicio praesentes
judlter ac officiose condemnavit Condemnatq praesentes
ulterioraq sibi p Judicium hocce ea in Causa fieri
et Exequi postulavit ~~ad~~ et Judicium praesens juri
Communi postulationi Actoruti licite annuendo
in vim ejusdem Lucri Ltime hac in Causa obtenti
poenam Baonis Sup ejusdem Citato decrevit praesentes
decernit, et ad publicandum eandem Baonis poenam
Supra scrum Mlem Stefaniak Judlem addidit et
deputavit, qui Mlis Satisfaciendo Deputationi Suae

a Judicio

a Iudicio Praesenti habitae memoratae Baonis poenam ac ipsi met Citatae disparentes esse Banitos juri Communi Contrarios et rebelles hic in atrio Stubae Iuditialis ac in alijs locis publicationi Solitis Praesentibus plurima nobilitate ad Iudicia moderna forumque publicum congregata alta Sua Praeconica et Sonorosa voce proclamavit publicavit et ad notitiam Omnium pro tunc Praesentium indubiam deduxit, de quo Praesentium idem Mlis eloco publicationi Solito Suum ad Iudicium rediens fecit Relationem Postquam publicatio ut Praemissum est Baonis poenam Iudicium Praesens Terre Plocensis pro facienda justa Praesentium Iuris Communis Executione de Bonis Citatorum Causam hanc cum toto ejus effectu ac partibus ipsis utrisque ad M. Loci Capitaneum Seu MM. Locorum Capitaneos Subcujus vel quorum Iurisdictione praefati Citati cum Bonis Suis consistunt et resident remisit remittitque Praesentium Decreti Praesentium Vigore. In Continenti Supra positus M. R. P. Paulus Stefaniak de Machowo Authus et Iuratus Palam Rvit Quia ipse Citationem literatae Sigillatae pro Iudicijs Terribus Plocensibus in Siepre agitandis Servientes Editae cum praefatis Citatis ad Oppidum Siepre Domosque Citatae ibidem Sitae Fra Secunda post Festum Circumcisionis Christi Domini Anno Praesenti, Detulit Exportavit, posuit, reliquit et Depositione notificavit, de quo Praesentium ejusdem Mlis Relatio.

Decretum Baniti Praesey per G. Sulenski Burgrabium Crenensem Plocensem

In Causa et actione Judiciaria infrascrita inter G. Joannem Sulenski Burgrabium Crem. Plocen. Sortium Br. Grodkowo et Dziembakowo a GG. Gabriele Luca et Antonio Rudowskie juris Quesitorem actt. ab una et Nobles Michaelem Krasniewski Matheum Pęski tum Albertum et Mathiam ob. Joannis Ignatium ob. Victoris Filios Pęskie altedictae Sortis Br. Grodkowo et Dziembakowo ante actos tum Gsos. Bernardum et Josephum Kęsickie modernos haeredes et Possessores et quidem Gsum Josephum Kęsicki cum Debitu Fratris De jure incumbenti Si Ea indiget Authe. et assa. inhaerendo Mationi ac alijs Documentis Causam Psen. juvan. ad Judicium Psens parte ab altera Citatos pro eo Quia Ipsi quamvis bene sciverint ob. Gsum Valentinum Uminski ob. G. Joannis Filium ex ob. Gsa Marianna Białoskorska quondam Gsor. Bartholomaej Białoskorski et Evae Wazynska quondam Gsi Valentini Wazyński Sortium Br. Wazyno Dziembakowo et Grodkowo haeredis Filiae Conjugum Filia pro creatum tertiae portionis Substantiae post ob. Gsos. Eandem Evam Trinubam Simonem Martynum atque Stanislaum Wazynskie Steriles decessos Sororem et Fratres inter se germanos Wazynskie Aviam et Avos Suos erga Sororem portiones binas devolutas legitimum Consuccessorem et haeredem attamen Ipsi et olim Gsi Victor et Joannes Pęscy Easdem Sortes totales Dictor. Br. Grodkowo et Dziembakowo non relicta in eo omissa tertia portione ex Capite ob. Gsi Valentini Uminski ad Suj juris Datores Deventa in possessionem

Suam apprehenderunt

Deinde olim Gso Jacobo Kęsicki Camerario protunc Bur-
grabio Constituto ad velle Suj ꝑtio hasce Sortes Bri
Bri Grodkowo et Dziembakowo cum Subditis ibidem
reperibilibus ꝑ Summa Trium Millium Centum Tyn
resignaverunt Summumq ꝑ judicium ex inde in
tertia portione Sortis Dictæ Wazynscizna intulerunt
ꝑventibus privarunt Quare Citant ad videndum et Au-
diendum Ipsos mediante Sententia Judicij ꝑ senem re-
stricta resignatione in Personam ot Gsi Kęsicki Ser-
vienem tertiam portionem Actt adjudicari Conde-
scensionem ad Fundum Bri Grodkowo Sortemq
Dictam Wazynscyzna in ordine ex divisionis Ter-
tiæ portionis assignari Calculum de percepto pro-
ventu injungendum demandari hancq tertiam portionem
Cum inseminationibus ac Subditis ad Actt regulandum
Dimittendam Censeri Cæteraq pro legis exigentia
Conc ipsos statuj ꝑ sen alias Citatione Eadem ꝑ missa
fusius in se obloquente in Diem hodiernam recte
Cadenem et devenienem partibus ipsis Utrisq et quidem Gso
Joanne Sulenski Burgrabio Cren Plocen Actt
prttr et Gsis Michaele Krasniewski Mathæo Alber-
to et Mathia Pęskie Citatis per G Albertum Pęski Suo
et Supra Scrar Citator nne prttr Gso Ignatio Pęski
Citato per Eund Gsis Bernardo et Josepho Kęsickie
Citatis per G Bernardum Kęsicki Suo et Fratris Suj

nne prttr

nne prttr Judicium Psens Trrstre Plocen decrevit
Psentibus decernit Quatenus GG Albertus et Ma-
thias Pesey a Gsis Mathaeo et Ignatio Peskie Citatt
Sufficientius inscribant Comparitionem et quoniam
ab Ejsd GG Mathaeo Patruo et Ignatio Filiastro
Peskie Sufficientius Comparitionem non inscribant
Proinde Pfata pars actorea Coram Judicio Psenq
Prttr Comparens et Trnum Eundq hodiernum
per totum Judiciorum modernorum tractum legitime
attentans memoratos Citatt ad jus juridicae per Mlem
Rni Glem Providum Paulum Stefaniak de Mo-
chowo Authenq et juratum Tribus et ultra juris for-
mam vicibus Quatuor Clamatos et vocatos non ta-
men Comparentes in lucro resolutionis transactio
num Dimissionisq Sortis Br Grodkowo Sędzice et Dziem
bakowo una cum Dando Calculo in Psentia Judicij
Competenq Condescensionisq ad haece Bona intuitu
agnitionis Ptensionum decernendq alias in toto
seu pro toto lucro Negotij Suj principalis admit-
tentae Judicio Psenq Judicialiter ac Officiose Condo
mnavit Condemnatq Psen ulteriorq Sibi
per Judicium hocce Ea in Causa fieri et exequi
postulavit et Judicium Psens juri Communi
postulationiq partis actoreae utilitate annu-

endo

Pœnam Banitionis Super Eijd Citatt Disparen
Decrevit Psen decernit et ad Publicand Eand
banitionis Pœnam Supra scrum Mlem Ste
faniah Judicialem addidit et depalavit Qui Mlis
Satisfaciend deputationi Suæ a judicio Psen
habitæ memoratam banitionis Pœnam Modo
Pmisso obtentam ac ipsmet GG Malhæum Patru
um et Ignatium Filiastrum Pshie esse Banitos
Juri Communi Contrarios et rebelles hic in atrio
Stubæ Judicialis ac in alijs locis Publicationi soli
tis Psen plurima nobilitate ad judicia moderna
forumq publicum Congregata alta Sua Pconica
et Sonorosa voce proclamavit publicavit et ad
notitiam Omnium ptunc Psen indubiam de
duxit de quo Psen Ejd Mlis Suum ad judicium
rediens eloco publicationis fecit Relationem
postquam publicat ut Pmissum est Bani
tionis Pœnam judicium Psens Trrstre Plocen
pro faciend juxta Pscriptt juris Communis
executione de Bonis Citatæ Causam Psen cum
toto Ejus effectu ac partibus ipsis utriq ad Mloci
Capitaneum Sive mm locor Capitaneos Sub
Cujus vel quor jurisdictione Pfati Citati cum
Bonis Suis Subsunt et resident remisit remittetq
Psen Cum Comparen vero Causam Psen ad Con

victionem

Disparen Suspendit Suspensam vult ac declarat Conservand Trnum Partibus memoratis Comparen ex remissione ab Officio Burgrabiali executoriali incidenc Comparendi paratum peremptorium Incontinenc Mlis Rni Glis Paulus Stefaniak de Mochowo Authus et juratus palam rvit Se Citatt literatt Sigitt pro Judicijs psen Servien Edit Conc pfatt Citatt et quid conc GG Krasniewski Pe-shie ad Bona Wazynko residentiamq ibidem sitt Conc vero Gros Kęsickie ad Bona Grodkowo Curiamq ibidem Sitt utrasq Fra 5ta pst Fstm Sctor Trium Regum Scilicet Die 7ma mensis Januarij Anni psenc detulisse exportasse posuisse reliquisse et depositione notificasse de quo psens Ejusd Mlis Relatio

Decretum Personalis Comparitionis Inter Gnosum Starorypinska et Magnificum Kuczborski.

In Causa et Actione Judiciaria infrascripta inter G. Mariannam de Galewskie et G. Joannis Starorypinski relictt Consortem Viduam Actricem ab una et M. Michaelem Kuczborski Venatorem Terrae Zawskrzenc in haerend scripto certo manuali die decima mensis Junij anno 1769 super Summam

Summam Undecem Aureor hungaricalium et Tinphones Quinque sibi Actrici dato parte ab altera Citatto idq ad videndum et audiendum ipsum ad persolutionem ejusdem Summae Undecem Aureor hungaricalium et Tynphones Quinque a se Actrice ad Scptum Superius de data excoratum una cum provisione ab eadem pveniens stringi Solutionem indilatam in
6 jungi poenas respectu ejus scripto Contraventionis irrogari et id quod Jus et equitas poposcerit decidi et sententiari pseni alias Citatione eadem pmissa fusius in se obloquens in diem hodiernum recte Cadens et deveniens partibus ipsis utrisq et quidem G. Marianna de Gaiewskie Olim G. Joannis Starorypinski relicta consorte Vidua actt p G. Bonifatium Kotarski plenipotentem in scriptum, et M. Michaele Kuczborski Venatore Zawskrzens Citato p G. Paulum Zoltowski in scriptum Plenipotentem, Coram Judicio pseni Comparens et secum Judicialiter Controvertens Eorum partium Controversijs in Judicium suum inductis exauditis Judicium pseni decidendum Trnum Partis Actoreae licet quidem G. Marianna de Gaiewskie Starorypinska relicta Consors Vidua ad scriptum manuale de data ejus die decima Sexta Junij año 1769 in Bonis Szoniec datuatum manu propria M. Michaelis Kuczborski Venatoris Zawskrzens Subscriptum p solutione Undecem Aureorum hungaricalium et Tinphonum Quinque eandem M. Kuczborski ~~literas missiles~~ suum ad Judicium convenit ab eodem M. Kuczborski literas missiles ad se Scriptas quibus Literis duodecem Currus feni explanantes per M. Kuczborski quem libet Currum triginta Tinphonibus taxandum Id M. Starorypinski reposuit ex quibus Literis Constat M. Kuczborski a M. Starorypienska Bonificationem prout supra expressum pretendisse ad quam resolutionem et suorum interesse evi

ctionem.

evictionem personalem non inscribunt Compa-
ritionem proinde suspensa decisione injun-
gendæ Solutionis Summæ Superius specificato
scripto exaratæ Judicium decernit Quatenus M.
Kuczborski prosequens judicium Trium Florenc. Cadentium in
persona comparebit et fœnum suum M. Starory
pinska datt. Literis specificatum evincat sub suc-
cubitione in Causa postquam subsecutam evicti-
onem vel non judicium decernet quod Juris et Ju-
stitiæ erit Conservandæ Trinum Partibus Memo-
ratis utrisq. in præallegatis Judicijs suis sine
quavis ad Citationem Comparendæ paratum pe-
remptorium In Continenti M. R. G. Providus Pau-
lus Stefaniak de Mochowo authus et Juratus pa-
lam Rgvit Quia ipse Citationem litt. sigillatt.
pro Judicijs præsens servien. edictt. Conc. præfatt.
Citatt. ad Bona Chromakowo Fa tertia pridie
Festi Sanctorum Trium regum anno præsens de-
tulit exportavit posuit reliquit et de peritio-
ne notificavit. de quo præsens id Mtis fecit Rela-
tionem. Lis Supra Celebrandæ

Banitus Conventus Monialium Virginum
Siepreen. per Illustrissimum Capitulum
Plocen.

In Termino hodierno ex Decreto Remissionis
ab Officio Crent. Capitt. Plocen. suum ad Judicium facto
et hoc in Causa et actione Judiciarie Inter
Venerabile Capitulum Cathedrale Plocen. ab una,
actt. et Conventum Siepreen. Virginum Mo-
nialium Ordinis Sancti Benedicti Cibat. Parte
ab altera et hoc ratione non Solutionis Decimæ Pecu-
niariæ ex Bonis Trinibus Susk in Possessione
prædicti Conventus existen. ad Ecclesiam Catha-
dralem Plocen. per Florenc. Polon. Viginti quotan-
nis provenien. Feria 2da post Festum Visitatio-
nis Gloriosissimæ Virginis Mariæ proxima in Anno
1768vo prolato Quo mediante Decreto sententiatum
fuit erat

Quoniam Causa Eadem suo in Judicio Inventereta
et per quietationem Admodum Rendi Gabrielis Fuzo-
wski Parochi Golesinen de persoluta Decima post
Cmethones actt dato Vitiata ~~fuit~~ promota fuit
proinde Causa Eadem non Subesse Foro Pren Plocen
agnita et Eadem Causa Suspensa satisfactione Dila-
tioni Munimentor ad Judicium Pnsens Tmo Plocen pro-
prij Districtus cum Conservatione Tmi remis-
sa fuit alias Decreto Eidem Pmissa fusius in se
canen in Diem hodiernam recte cadend et devenend
Partibus ipsis Utrisq et quidem Venerabili Capitulo
Plocen Cathedrali actt per Perillustrem Rndmum
Felicem Cieslinski Canonicum Cathedralem Plocen
et Causar Procuratorem suo et totius ejusdem Ca-
pituli nne pltr Tandem Quoniam Pars Citata
Nempe Conventus Siepreen Virginum Munialium
Ordinis Sancti Benedicti Pnsen in Tmo disperent et
se condemnare permittunt Proinde Praefata Pars
actt coram Judicio praesen pltr comparens et
Tmum Eundem hodiernum per totum Judiciorum
modernorum Tractum Ltme attentans memorat
citat ad Jus Juridice per M. A. Glem Providum Pau-
lum Stefaniak de Mochowo Authum et Jurat
tribus et ultra Juris formam Vicibus quatuor
clamat et vocat non tamen Comparen in Lucro Solutio-
nis Decimae ex Bonis Sask pvenien alias in toto suo
pro toto Lucro Negotij sui Principalis admittente
Judicio Pnsen Judliter ac Officiose condemnavit
condemnatq Pnsen ulterioraq sibi per Judicium
hocce Ea in Causa fieri et exequi postulavit et Judi-
cium Pnsens Juri Communi Postulationiq Partis
actoreae Utilitate annuendo in Vim ejusdem Lucri
Ltme hac in Causa Obtenti poenam Banitionis de-
crevit

decrevit Pr̃sendq decernit et ad publicandam Su-
prascriptam Banitionis pœnam modo præ
misso obtentam Suprascriptum Mnlem Stefa
niak Judicialem addidit et deputavit qui
Mnlis satisfaciendo Deputationi suæ a Judicio
Pr̃sen habitæ memorat Banitionis Pœnam ac
ipsmet Conventum Siepreen Virginum Mu-
nialium Ordinis Sancti Benedicti Citat præsen
in Trno disparen esse Banitos Juri Com mu-
ni contrarios ac rebelles alta sua præconica et
sonorosa voce proclamavit publicavit et ad
Notitiam omnium protunc Pr̃sen in dubiam
deduxit de quo Pr̃sen Idem Mnlis e loco publica-
tionis suum ad Judicium rediens fuit Relatio-
nem. Postquam publicat ut Pr̃missum est Banitio
nis Pœnam Judicium Pr̃sens Trro Plocen pro-
Facienda Juxta præscriptum Juris Communis
Executione Causam hanc cum toto Ejus effectu
ac Partibus ipsis Utrisq. ad Mfcum Loci Capi-
taneum seu Mfcos Locorum Capitaneos sub-
cujus vel quor Jurisdictione Pr̃fati Citati-
cum Bonis suis subsunt et resident remisit
remittitq. præsen Decrete præsen Vigere hic
in atrio Stubæ Judlis ac in alijs locis publicatio
ni solitis Pr̃sen plurima nobilitate

Decretum Libertatis Mfci Bromirski
Vexilliferi ex Parte Gnosi Francisci Hlusecki
ac Baniti Infideles Jonas seu Jakub. Luzerowski Marek
Jakubowicz et alij Judæi Siepreen. p Eund.
In Trno hodierno ex Adcitationibus Literat Trinis
Prima quidem Tenoris Ejusmodi Stanislaus Au-
gustus Dei Gratia Rex Poloniæ Magnus Dux Lithua-
niæ Russiæ Prussiæ Masoviæ etc. Vobis Mfcio Adamo
in Siepre Bromirski Vexillifero Plocen Medietates
pro Judicijs Pr̃sen servien

Br

Bonorum Oppidi Siepre Haereditum Infidelibus
Jonesz seu Jacob Leyzerowicz Marek Jakubowicz
seu Bidgorowicz et Jachim Jeskowicz Judaeis Siepr
cen de Personis Bonis Summis rebusq. vestris ge-
neraliter Omnibus mandamus ut in Trnus Com-
munibus Trnibus Plocen Feria Tertia a Data et Po-
sitione Citationis Pcen proxime in Siepre celebranda
pltr ac peremptorie compareatis ad Instantiam
Gnosi Francisci Stubicki Actt qui vos et quidem Ju-
daeos Inhaerendo Officioso Aresto Scriptis manuali-
bus, manifestationibus, alijsq. Documentis Causam
Pcen juvan, citat seu potius ad Paratum Proces-
sum, Parata quaevis Decreta, et praecipue ultimari-
um Condle Interpositae per vos Judaeos motioni ad
Judicium nostrum plenum adcitat idq. proeo,
quatenus vos Summas Binas primam Trium
millium Sexcentorum Alteram Mille Sexaginta
unius Floren Polon a se Actt ad Scripta Manualia
Gedani et in Brzilno data Contractas et in hu-
cusq. non exolutas una cum Provisionibus ab
Ejusdem Summis provenien Instantanee unus ad
alium se se non referendo exolvatis et enumere-
tis tu vero Mfcus Bromirski Eosdem Judaeos
Officioso Aresto apud te Innodatos ad Solutionem
Earunde Summar cum Provisionibus adigas seu
pro Loco Eorunde Judaeorum Intercedendo Ipse sibi
Actt Solvas Qua propter Citamini ad videndum
et audiend attentandumq. vos ad Satisfactionem
in Pmissis Sententia Judicij nostri Stringi Se-
cutt ad Comprobationem Liquidatae Summar
mente Anteriorum Decretorum admitti ac id quod
Juris erit Statui et Sententiari Sitis Trno Parituri et
Judicialiter Responsuri Datum in Siepre Feria 2da

ante Festum

ante Festum Sanctorum Trium Regum proxima An-
no Domini Millesimo Septingentesimo Septuage-
simo Tertio altera vero de Sorte ejusmodi Stanisla-
us Augustus DEI Gratia Rex Poloniae Magnus
Dux Lithvaniae etc Tibi Gnoso Francisco Tłu-
bicki de Persona Bonisq. tuis gnaliter Omni-
bus mandamus ut in Trnis Communibus Ter-
restribus Placen prius et proximius abhinc in
Siepre celebrand pltr ac peremptorie compareas
ad Instantiam Mfici Adami Bromirski Vexilli-
feri Placen Actt qui te citat seu potius ad Inscri-
ptionem tui cond se Actorem ac Infideles Judaeos
adcitat. idq. ad videndum et audiendum in Actoratu
tui cond se Actorem Instituto ex re praetensae Statu-
itionis Infidelium Joachim et Jacob Leyzerowicz
sub Protectione Illustris Mfici Mostowski Palatini
Masoviae Commanen in Condescensionis Trno
praecedente per Actt Trno jam Statutor Incompe-
tenter agere declarari se Actt a quavis Impetitio-
ne liberum pronuntiari nihilominus respectu
Indebitae Vexae Poenas super te Decerni ac id
quod Jus et aequitas poposcerit Statui decidi et
sententiari sis Itaq. Trno advenien paritum
et Judliter responsurus Datt in Siepre Feria 2da
post Festum Sanctor Trium Regum proxa Anno
Dni 1773tio Tertiae deniq. tenor sequitur talis
Stanislaus Augustus DEI Gratia Rex Poloniae Ma-
gnus Dux Lithvaniae Russiae Prussiae etc Tibi Gnoso
Francisco Tłubicki de Persona Bonisq. tuis
ac Summis gnaliter Omnibus mandamus ut in
Trnis Communibus Trnibus Placen prius et proximi-
us abhinc juxta suam Cadentiam in Siepre Cele-
brand personaliter ac peremptorie compareas ad
Instantiam Infidelis Marek Bigdorowicz Judaei
et Incolae Siepreen Actt qui te Inhaerendo manifesta-
tioni

manifestationibus suis coram Actis authen. Rni
facti ac alijs Documentis Causam pr̄sen. Suffragan. Ci-
tat seu potius ad paratos anteriores Tmbs Para-
ta quævis Decreta Paratum totum et Integrum
Processum adcitat idq. ad videndum et audiend.
te ad solutionem Summar. Primæ Viginti Quin-
que Aureorum Hungaricat. ex Summa Quinque-
ginta Aureor. Hungaricat. procedentis tum alte-
rius quadringentorum Novem Floren. Bonæ
Pruthenicæ monetæ indebite emunit. Senten-
tiæ Judicij nostri stringi solutionem Earund.
indilatam adinveniri nihilominus Scriptum
super Summam Trium Millium Tyn. Coactive
per te emunit. Capari Incompetentemq. Actionem
ex Actoratu tui con. Act. pmot. Declarari Pœnas
super te respectu indebitæ vexæ Irrogari ac id-
quod Jus et æquitas poposcent decidi et Sen-
tentiari sis Paritarus et responsurus Datum
in Siepre Feria 2da ante Festum Sanctorum
Trium Regum proxima Anno Dñi 1773tio In
Diem hodiernam recte caden. et devenien. Par-
tibus Ipsis Utrisq. et quidem Ignoso Francisco
Stubicki Act. et Citato pltr. et Mfico Adamo
in Siepre Bromirski Vexillifero Plocen. Citato et
Actore per Grum Josephum Ciołkoski Plenipo-
tentem Inscriptum Infideli Marek Bigdorowicz
Citato et Actore pltr. Coram Judicio pr̄sen. Com-
paren. et secum judliter controvertentibus
quarum Partium Controversijs in Judm. suum
Inductis exauditis Licet quidem ante Omnia per
Mficum Adamum in Siepre Bromirski Vexilliferum
Plocen. statutionem Infidelium Judæor. Jacob
Leyzerowicz Joachim Jeckowicz ad pr̄sens disparen-
tium in Emundationem Indebitæ pr̄tensæ statutionis
Instantaneam Pars Actorea Infert solutionem Summarum
pro Ejsd. Judæis concludit verum quoniam.

bine Decreta ad Personalem Comparitionem praefato
rum Judaeorum unius Feria 3tia post Dnicam
Exaudi anno 1768 in Judicijs Trnibus Plocen
in Siepre agitatis alterum in Fundo Bonorum
Oppidi Siepre Feria 2da post Festum Exalta
tionis Sanctae Crucis anno Eodem per Judm
Camerariale Trre Plocen expeditum ad actaq
Cren Plocen Feria Tertia In Vigilia Festi San
cti Thomae Apostoli scilicet Die Vigesima men
sis Decembris anno Eodem modo Oblatae Perre
ctum utraq. Injungendae Comprobationis Liqui
datarum Summarum per Gnum Tłubicki Actorem
simul et Citat adhucusq non expletae quae Summae
Supradictis Infidelibus Judaeis ut pote Marek
Jakubowicz Jakub Leyzerowicz Joachim Jeżkowicz
in Coemptionem et elaborationem Trabium ad
Defluitationem super Contractum mercatoris
Judaeensis praeparatarum per Gnum Franci
scum Tłubicki Inito Scorsivo contracta cum
Infideli Jakob Leyzerowicz Judaeo pro Socioso
mercaturae Lucro sine Omni Consensu Auctio
data esse probantur Pars Citata suo in Judicio
demonstrat. Mfcum vero Bromirski Vexilli
ferum Plocen Citatum et Actorem repositis
Literis Certis de Data earum 29na 7bris Anno
Eodem in Gnoyno datuatis ab Illustris Mfcis Mo
stowski Palatino Terrarum Masoviae Scriptis
Praefatos Infideles Judaeos ut pote Jakob Leyze
rowicz et Joachim Jeżkowicz Jam sub Protectio
ne ejusdem Illustris Mfci Palatini Masoviae Ex
stantes Probasse et ad Causam praesentem per Eundem
jam Statutis fuisse Decretaq praemissa ad Compari
tionem Eorundem exportasse Gnum vero Tłubicki
praetextu praetensae Statuitionis praedictorum Ju
daeorum

Judaeorum uti arresto temporeq. praescripto expirato
et Intercedentibus Decretis vitiato Innodatorum
Mfcum Bromirski pro Solutione Summarum
magis quam Statutione convenisse et Indebite
ex sua Sociali cum Judaeis Mercatura Statui No-
bilitari abominabili specujusq proprij Lucri
in Processum Involvisse pro cujus Indebita In-
~~debita~~ Involutione ac eliberatione ab hac
praesumptiva Statutione motivo Praetensae
Satisfactionis per Mfcum Bromirski Gnum Tłu-
bicki Convenisse Quocirca attentis Literis Illustris
Mfci Mostowski Palatini Masoviae prout sub-
ejus Protectione Infideles Judaei extant enar-
rantibus tum et Decretis cum praedictis. Infideli-
bus Judaeis per Eundem Illustrem Mfcum Palati-
num Masoviae Statutis per Gnum Tłubicki ex-
pertatis Libero Mfco Adamo in Siepre Bro-
mirski Vexillifero Plocensi a Statutione Infi-
delium Judaeorum Jakub Leyzerowicz et Jo-
achim Jeżkowicz per Partem Actoream Prae-
tensae pronuntiato praesentiq. in Causa Gnoso
Francisco Tłubicki prout Parti Actoreae contra
Infideles Judaeos Jakob Leyzerowicz Marek Ja-
kubowicz seu Bidgerowicz Joachim Jeżko-
wicz uti suos Creditores et Commercatores
directe respondere mandat in directa respon-
sione Quoniam Infideles Jonasz seu Jakob Ley-
zerowicz Joachim Jeżkowicz Judaei praesentes in
Tmo desperent et se condemnare permittant
Proinde Praefata Pars Actorea scilicet Gnosus
Franciscus Tłubicki coram Judicio praesens pltter
comparens et Tmum Eundem hodiernum per
totum Judiciorum modernorum Tractum legi-
time attentam memoratis citto ad Jus Juridice Per Mi-
nisterialem Rni Gnalem Providum Paulum de

mochow

Mochowo authenticum et Juratum tribus et ultra
Juris formam vicibus quatuor Clamatos et vo-
catos non tamen Comparend in Lucro Solutionis
Summar Decretis specificatar alias in toto seu
pro toto Lucro Negotij sui Principalis admit-
tente Judicio praesend Judicialiter ac Officiose
condemnavit condemnatq. praesend Ulteriorq. sibi
per Judicium hocce ex in Causa fieri et exequi
postulavit et Judicium praesens Terrestre
Plocense Juri communi Postulationiq. Partis acta
utilitate annuendo in vim ejusdem Lucri Ltme
hac in Causa Obtenti Poenam Banitionis decre-
vit praesendq. decernit et ad publicandam Eandem
Banitionis Poenam modo praemisso obtentam
Suprascriptum Mnlem Stefaniak Judlem addidit
dit et deputavit Qui Mnlis Satisfaciendo De-
putationi suae a Judicio praesend habitae me-
moratam Banitionis Poenam ac Ipsos
met Infideles Jonasz seu Jakub Luyzero-
wicz Joachim Jeskowicz Citatos praesend
in Tmo disparentes esse Banitos Juri Com-
muni contrarios et rebelles hic in atrio Stubae
Judicialis ac in alijs locis publicationi soli-
tis praesend plurima Nobilitate ad Judicia
moderna forumq. Publicum congregata
alta sua praeconica et sonorosa voce pro
clamavit publicavit et ad notitiam omnium
protunc praesend in dubiam deduxit de quo
praesend Idem Mnlis e loco publicationis suae
ad Judicium rediens fecit relationem Post
quam publicatam ut praemissum est Judicium

praesend

praesens Terrestre Plocen pro facienda juxta Praescri
ptum Juris Communis Executione Causam hanc
cum toto ejus Effectu ac Partibus ipsis Utrisq.
ad Mfcum Loci Capitaneum seu Mfcos Lo-
corum Capitaneos sub cujus vel quorum Ju-
risdictione praefati Citati cum Bonis suis sub-
sunt et resident remisit remittitq. praesen-
tem Comparente autem Infideli Marek Jaku-
bowicz seu Bidgorowicz Judaeo Siepreensem
Judicium praesens Terre Plocen Causam hanc
ad Convictionem disparentium Suspendit
suspensamq. esse vult ac declarat Judicandam
conservando Terminum Partibus Comparend
ex Remissione ab Officio Executoriali Incident
sine quavis adcitatione comparendi Pe-
ratum peremptorium In Continenti Sa-
Mnlis Rni Glis Providus Paulus Stefaniak
de Mochowo Authus et Juratus palam vult
Quia Ipse Citationes Literas Sigillat pro
Judicijs praesen servien editas cond praefatis
citatis ex Parte Gnosi Francisci Ilubicki
cond Mfcum Bromirski et Judaeos ad Bo-
na Oppidi Siepre ex Parte vero Infidelis Ma-
rek Bidgorowicz Judaej et Incolae Siepreen cond
G. Ilubicki ad Bona Mlotkowo. Utrasq. Feria
3tia pridie Festi Sanctorum Trium Regum
ex Parte vero Mfcu Adami Bromirski cond
Eunae Gnum Ilubicki ibidem ad Bona Mlot
kowo super Summas ibidem haerend Feria Se-
cunda post Festum Sanctorum Trium Regum
omnes in anno praesen detulit Exportavit pe-
sunt

posuit reliquit et de positione ut Juris et
moris est notificavit de quo praesens Je
mnlis fecit Relationem

Communicatio munimentorum Inter MM Le-
rawskie concessa

In Causa et actione Judiciaria infrascripta inter
NE Constantiam de Zurawskie olim NE Stephe-
ni Rosiszewski Relictam Contem Viduam actt
ab una, et M Martinum in Lawidza Zorawski
Pincernam Pltus Plocen Inhaerendo manifestatio-
ni ac Documentis Causam praesens juvant ad Ju-
dicium praesens Parte ab altera Citat Jlq. pro Eo
Quatenus Ipse Summam novem Millium Flo-
renorum Polon complanatione manuali de Data
ejus Petricoviae sub securitate Judiciorum Tribu-
nal die decima quarta Octobris 1758vo Anno
Inter eundem et suae actricis maritum ab una,
et ipsa Parte ab altera Inita et Conscripta Actisq.
Cren Petricovien Sabbatho pridie Festi Sanctae
Hedvigis Viduae Anno Eodem approbata In Vim
Dotis de Bonis Paternis assignatam Decretoq.
Tmi Lawskrien in Mlawa Feria 2da post Octa-
vas Festi Sacratissimi Corporis Xti Dni 1763
Anno Inter Eundem olim suae Act Maritum ab
una, et ipsa Parte ab altera prolato pro Liquida
Indigitatem una cum Provisione a fatis Ma-
riti retenta Actrici Instantanee exolvat et rea-
liter enumeret pro cujus summae cum Provisio-
ne Solutione Citatur praesens alias Citatione Eadem
praemissa fusius in se Obloquen in diem hodiernam
recte cadend et devenien Partibus ipsis Utrisq. et qui-
dem Mfica Constantia de Zorawskie olim Mfici
Stephani Rosiszewski Ensiferi Ciechanovien Relicta

Conte

Conte Vidua Autrice pltr et M. Fco Martino in
Zawidza Zorawski Pincerna Plocen Citato per
G. Paulum Zottowski Inscriptum Plenipotentem
~~Tenen Partem~~ Judicium Pens Trre Plocen decre-
vit Pendq decernit quatenus Pars Actorea do-
ceat Partem Citatam de Termino et Contentis
et quoniam docuit proin de Judicium Causam
eand ulterius prosequi mandat in Prosequendo
controversijs Partium exauditis Judicium de-
cidendo Citationem Partis Actoreae Tandem De-
cernit Judicium Quatenus Partes Documenta Cau-
sam Pend evincen tam in Orginalibus per Copias
sibi vicissim quam Officiosis Extractibus pro se-
quenti Judicior suorum Cadentia Pvio Juramento
communicent idq sub Succubitione in Causa post
quam subsecutam Communicationem vel non Ju-
dicium decernet quod Juris et Justitiae erit con-
servando Trrium Partibus memoratis utriq
in praeallegatis Judicijs suis sine quavis Ad-
citatione comparendi "parati" peremptorium. In Conte-
rente M. R. G. P. Paulus Stefaniek de Mochowo
Authus et Juratus pelam reit se Citatio-
nem Literat Sigillat pro Judicijs Pend servi-
en edit cond Pfat citat ad Bona Zawidz
Curiamq Citat ibid sit Feria 3tia pridie
Festi Sanctorum Trium Regum anno Pend
detulisse exportasse posuisse reliquisse et no-
tificasse de quo Pend Ejusdem Mnlis
Relatio

Banita M. de Cieszkowskie Kapenhauzeno
wa per M. Rosciszewski

In Causa et Actione Judiciaria Infrascripta In-
ter M. Antonium Rosciszewski Ensiferi Terrae
ciechanoviensis

Terrae Ciechanoviensis actt ab una, et M Constanti-
am de Cieszkowskie Relictam Contem ob M fui
Ignatij Kampenhauzen Capitanej Sielecensis Vidu-
am Bonorum Chraponia vi Jurium Possestricem
Inhaerendo Protestationi Authen facta ad Judici-
um praesens parte ab altera citat Jdq pro eo,
Quatenus Ipse Bovem Laboratilem Laborioso
Casimiro Sobol. de Bonis Chraponia Subdito per
actt stante Eorundem Bonorum Tenutaria Possessio-
ne in anno 1770mo in Juvamen juxta ne-
xum Contractus Tenutarij Datum una cum
Compensatione Carentiae Laboris restituat et ex-
tradat quae propter Citatur praesens. alias Cita-
tione eadem praemissa fusius in se obloquente
in Diem hodiernum recte cadend et devenien
Partibus Ipsis utrisq et quidem M Antonio Ro-
suszewski Ensiferis Ciechanoviensis actt pltter Tan-
dem quoniam M Constantia de Cieszkowskie
olim M Ignatij Kampenhauzen Capitanej
Sielecensis Relicta Consors Vidua praesens in Termino
disparet et se condemnare permittit Proinde
Praefatus Actor coram Judicio praesens pltter
comparens et Termum Eundem hodiernum per-
totum Judiciorum modernorum Tractum
Stme attentans memorat citat ad Jus Juri-
dice per mnlem R. G. P. Paulum Stefaniak
de Mochowo Authen et Juratum tribus et
ultra Juris formam vicibus quatuor Clamat
et vocat non tamen comparend in Lucro Extra-
ditionis Bovis una cum Carentia Laboris
alias in toto seu pro toto Lucro negotij sui
Principalis admittente Judicio praesens judliter
ac Officiose condemnavit condemnatq praesens
ulterioraq sibi per Judicium hocce Ea in

Causa

Causa fieri et exequi postulavit et Judicium prae
sens Juri communi Postulationiq Partis actoriae
Utilitate annuendo in vim ejusdem Lucri Stmae
hac in Causa obtento poenam Banitionis de
crevit praesentq decernit et ad publicandam su
prascriptam Banitionis Poenam alte di
ctum Mnlem Stefaniak Judlem addidit et
deputavit qui Mnlis Satisfaciendo Depu
tationi suae a Judicio praesenti habitae memo
rat Banitionis poenam modo praemisso ob
tentam ac Ipsam et Mfciam Kapen hauze
novae esse Banitam Juri Communi Contrari
am et Rebellem hic in atrio Stubae Judici
alis ac in alijs Locis publicationi Solitis
praesenti plurima nobilitate ad Judicia mo
derna forumq publicum congregata alta
sua praeconia et sonorosa voce proclama
vit publicavit et ad notitiam omnium
protunc praesenti in dubiam deduxit de quo
praesenti Idem Mnlis e loco publicationis
suum ad Judicium rediens fecit Relationem
Post quam publicatam ut praemissum est
Banitionis Poenam Judicium praesens Tro
plocen pro facienda juxta praescriptum Juris
Communis Executione Causam hanc cum
tota ejus Effectu ac Partibus ipsis ad Mfcium
Loci Capitaneum seu Mfcos Locorum Ca
pitaneos sub cujus vel quorum Jurisdictione Praefata
Citata Disparens cum Bonis suis subest
et residet remisit remittitq praesenti. In Conti
nente Mnlis Rni Gnalis Providus Pau
lus

Paulus Stefaniak de Mochowo Actitus et
Juratus palam vit quia Ipse Citationem
Literat Sigillat pro Judicijs Pscrd servien Edi
tam cond Pfatt Citat ad Bone Chraponica.
Feria 3tia pridie Festi Sanctorum Trium
Regum Anno Pscrd detulit exportavit pa
suit Reliquit et de positione notificavit
de quo Pscrd Idem Mntis fuit Relationem

Decretum Condescensionis Inter Gsos La
guna et Leszczynski

In Causa et Actione Judiciaria Infrascripta Inter
Gsum Franciscum Laguna Actt ab una
et Gsum Joannem Leszczynski ac alios si
ad Causam Pscrd spectare videntur Inhae
rendo Manifestationibus ac alijs querelis
cond Ipsi facti atq Donationi per Gsum Pau
lum Laguna in Personam Actt recognit ad Ju
dicium Pscrs parte ab altera Citat idq ad Vi
dendum et audiendum ipsi ad Levationem
Summae ex Sorte Obligatoria Bonorum Wazyn
ko provenien et ipsi concernen Sententia
Judicij Pscrd Stringi In Ordine vero
~~Ipsi summam Laud Levat~~ de Levatio quae
~~Sorte~~ Summer Juri Obligatorio subject condes
cendat Desolationem Bonorum et Sylvar
Profugationem Subditorum Deperditionis
Inseminationum et Conctar ac Singular
violentiar Pretensionem Fundi ex quo
cunq fonte pululan et emergen bonifactionis
~~cujus in Ordine Exemptionis~~ Condescensio
nem ~~de Possessione~~ in Fundum Bonorum

Wazynko

Wazynko assignari caeteraq Causam praesent
tangentia contra ipsum statui decerni et sen
tentiari praesent alias Citatione Eadem
praemissa fusius in se obloquente in diem
hodiernam recte cadent et devenient Parti
bus ipsis Utrisq. et quidem Gnoso Fracisco
Laguna Actore pltter et Gnoso Joanne Le-
szczeński citato et Indicent pltter Gnosis
Jacobo Kraszeski et Marianna Leszczyńska
Conjugibus Indicentibus per Eundem Gsum
Kraszeski suo et Contis suae nme pltter Compa-
rent et secum judliter Controvertentibus
quarum Partium Controversijs in Judici-
um suum Inductis exauditis Judicium
decidendo ~~Citatio~~ Termi nem Partis Actoreae ac In-
dictionem Partis Citatae quoniam Causa
praesens Intuitu Exemptionis praesent in Judicio
vertetur quae sine Condescensione decidi ne-
quit Proinde necessariam esse Condescensio
nem in Standum Bonorum Wazynko Skony
Judicij sui vel Camerariorum Tmum
Placent unius aut duor absentia non
obstante Captato tempore praevia tamen
avisatione tempestive facienda in Anno
praesent Incidenti conducendorum adinve
nit Quod Judicium Condescensurum ante
Omnia Comportationem Documentorum
et Eorundem communicationem demandabit
praevio Juramento quibus Comportatis Sortem
exemptibilem adinveniet et in Vim Exemptio
nis Solutionem Summar decernet de Deso
latione

Desolatione sive reparatione Inquiret Inqui
sitiones expediet Juramenta Excipiet Transa
ctiones cognoscet resolvet Poenas super quo In
terent Irrogabit Partesq. finaliter pro Exi
gentia totius negotij et Opportunitate ejus
ac Indictiones Earundem nihil intactum
et Irresolutum relinquendo decidet disju
dicabit et moderabitur cujus Decisioni Partes
parere sub Poena Banitionis illo in Trmo
Condescensionis et Coram Judicio Condescensu
ro super Parte contraveniente publicanda
debebunt ac tenebuntur Luita Poena Septem
Marcarum Polonicalium Parti Per Partem Com
pensanda Judicio suo totidem in Instanti
ex Regestro scorsiva extendendi Solvenda
pro quo Condescensionis Trmo Partes quis
voluerint et negotium poposcerit adcita
bunt adcitati Comparere et Judicatum
Pati debebunt et tenebuntur Decreti prae
sent Vigore In Continenti Mntis Mtalis
Providus Paulus Stefaniak de Mochowo
authus et Juratus palam vit se Citatio
nem Literalem Sigillatam pro Judicijs Prsent Ser
vient Edictt cont Prfatt citatt ad Bona Wa
zynko Curiam ibidem Sittam Feria
Quinta post Festum Sanctae Catharinae
Virginis et Martyris in Anno 1772do
detulisse exportasse posuisse reliquisse
et depositione notificasse de quo prae
sens Ejusdem Mntis Relatio

Decretum Condescensionis Inter. MM. Rosiszew-
skie. assignatum

In Causa et Actione Judiciaria Infrascripta
Inter Mficum Antonium Rosiszewski Ensiferum
Ciechanoviens. Actt. ab una et M. Constantiam de
Zurawskie olim M. Stephani Rosiszewski Ensiferi
Ciechanoviens. Relictam Contem Viduam No-
vercam Inhaerendo manifestationibus Coram Actis
authen. Rni factis seu faciendis ad Judicium
praesens Parte ab altera citat. ad videndum et
audiendum ad restituendum Summarum Va-
riarum tam Paratarum quam ex Proventibus
Bonorum Clavis Ocaleviens. per Eunae olim M. Ensi-
ferum Ciechanoviens. Actt. Parentem ipsi vero Mari-
tum modo tenutario Possessorem Actt. concernen.
per ipsos vero perceptar. minoriq. in Quantitate
in Registro factis olim Suppscripti Mfici Pa-
rentis per ipsos Conscripto et ad acta Cren. Plocen.
in anno 1772mo per Oblatam porrecto specificat.
et insufficienter exaratarum cumq. summa
sui Actt. Injuria et praejudicio Ablatarum tum
argenteriorum Clenodiorum rerum mobilium
Documentorum nonnullorum Librorum Juridicorum
ac aliarum rerum ex Substantia mobili
fatis olim Mficae Leonorae de Rosiszewskie Oy-
rzyniska sui Actt. Amittae sterilitate Vita fun-
ctae in Varia forma et specie existen. ad Saepe-
mentionatum olim Mficum Parentem de-
ventarum per ipsoq. sibi applicatarum per
Sententiam Judicij nostri stringi et adigi
Litis expensas refundi Poenasq. respectu non
adaequate Conscriptionis Registri et ad acta porre-
cte super ipsos irrogari Caeteraq. pro Exigentia
totius negotij Legis ac Justitiae contra ipsos
decorni statui et Sententiari praeser. alias

citatione

citatione Eadem praemissa fusius in se obloquend
in diem hodiernam recte cadend et deveniend
Partibus ipsis utrisq. et quidem Mfico An-
tonio Rosiszewski Ensiferiae Ciechanovien Actt
pltr. et Mfica Constantia de Zorawskie ob
Mfici Stephani Rosiszewski Ensiferi Ciechano-
vien Relicta Conte Vidua Citata et Indicente
pltr Coram Judicio Pra Comparentibus et Judliter controver-
tentibus quarum Partium Controversijs
in Judicium suum Inductis Exauditis
Judicium decidendo Citationem Partis actt
ac Indictionem Partis Citatae Licet quia
M. Antonius Rosiszewski Ensiferiae Ciecha-
novien pro Cassatione Registri Die nona
Septembris Anno 1770mo conscripti manu
propria Mfica Constantia de Zorawskie
Rosiszewska Contis Relictae Viduae subscripti
ad actaq. Cren Plocen Feria Tertia post Do-
minicam Invocavit Quadlem proxima sci
licet Decima nona mensis Februarij an-
no 1771mo modo Oblata perrati Jura-
mentoq. praestito Solidati Pcen in Judicio
agitt praemissum Registrum defectuose
conscriptum esse allegat cum tamen
M de Zorawskie Rosiszewska Consors Re-
licta Vidua Officiosum Registrum ad
praescriptum Legis subsecutum praestito
solita Praxi Juramento solidatum ro-
producit proinde Cassatis manifesta-
tione et Trno cond Registrum oditis
in Puncto vitiationis approbatoq. Rege-
stro Eodem In Ordine Restitutionis
Rerum Mobilium ac Summar Pplibato

Registro

Regestro contentarum necessariam esse Con
descensionem Judicij sui vel Camerariorum
in Fundum Bonorum Sezawno captate tem
pore praevia Avisatione duabus Septima
nis ante Terminum praecedente in anno
tamen praesenti Incidenti unius aut Duo
rum absentia non obstante conducenda
et condescensurae adinventa Quod Judicium vel
Camerarij Condescensuri Compertationem
rerum mobilium ac Summarum quarum
vis Regestro specificaterum praevio Jura
mento demandabit quibus Compertatis
Easdem cui competerit restituendas sen
tenciabit Proprietatem Earundem ad quem
spectare debebunt cognoscet Inquisitiones
Intuitu Deteriorationis et quae ex Visce
ribus negotij occurrent expediet satisfa
ctionem Omnimodam per Partes sibi Prae
standam decernet Partesque finaliter nihil
intactum et Irresolutum reliquendo
pro Exigentia Terminorum Documentorum ac
Justitiae decidet dijudicabit et modera
bitur cujus Decisioni Partes eaeq. sub Poena Beniti
onis in Termino Condescensionis coram Judicio
condescensuro super Parte contravenienti
publicanda debebunt ac tenebuntur Licita
Poena ~~Septem~~ Septem Marcarum Polon. Parti per
Partem Compensanda Judicio suo ex Regestro
Penalium extendenda Solvendae pro quo Conde
scensionis Termino Partes quas voluerint et negotium
proposuerint

poposcerit ad citabunt ad citandi sub Rigo
re suprascripto comparere tenebuntur
Decreti praesen vigore In Continenti M. R. Pro
vidus Paulus Stefaniak de Mochowo Authus
et Juratus pelam rvit Solicitationem Literae
Sigillo pro Judicijs praesen servien edicto ter
tra praefat Citat ad Bona Zawidz magna
Feria 6ta post Festum SS. Trium Regum
anno praesen detulisse exportasse posuisse re-
liquisse et de positione notificasse de quo
praesens Ejusdem Mnlis Relatio

Banitus M. Mlicki per M. Karnkowski

In Causa et Actione Judiciaria Infrascripta Inter
Mfcum Antonium Karnkowski Vexilliferum
Radziejovien Actorem ab una et Mfcum
Josephum Mlicki Ensiferidam Plocensem
Inhaerendo Scriptis Manualibus diversimo
de datis ac manifestationi ~~[illegible]~~ Authen
factae ad Judicium praesens Parte ab altera
Citat eidq ad videndum et audiendum ipsi ad solutio
nem Summarum unius Duorum Millium
Florenor Polonicat Die Decima Sexta Septem-
bris 1770mo alterius E Mille Floren die
22da Februarij in Anno 1771mo ad Scripta
manualia diversis temporibus in Lelice per
ipsi Actori data in Una Silura Papiri ex-
pressa ab Actore in Aureis Hungarica-
libus in Parte autem moneta Polonicali
Contractarum in unum junctarum Quatuor
Millium Floren Polon efficientium una
cum Provisionibus ab ipsdem Summis pro
venien Sententia Judicij ~~[illegible]~~ praesen Stringi Solu-
tionem Summarum cum Provisionibus in jun-
gi respectu vero Contraventionis Scriptis

E Mille Floren Die sexta Decembris eodem Annotatio
tio Denig.

nec non Declarationi ipsius in Puncto Concessae Libere
Incisionis in Borris ipsius Bonorum Grodkowo
Lawisae donec Summae praemissae non persolven-
tur non tamen ad Effectum deductae Poenis Puniri
ac id quod Juris erit decerni et Sententiari prae-
sentem alias Citatione Eadem praemissa fusius in
se obloquentem in diem hodiernam recte cadentem
et devenientem Partibus ipsius utrisque et quidem Mfico
Antonio Karnkowski Vexillifero Radziejoviensi Actore
per Gsum Paulum Zoltowski Inscriptum Plenipo-
tentem et quoniam Mficus Josephus Mlicki Ensi-
feriae Plocensis Citatus praesens in Termino disparet et se
condemnari permittit Proinde Praefata Pars Actorea
coram Judicio praesens pliter Comparens et Terminum
eundem hodiernum per totum Judiciorum
Modernorum Tractum Ltme attentans me-
morat Citatum ad Jus Juridicem per Mnlem Rni
Gnalem Providum Paulum Stefaniak de Mo-
chowo authum et Juratum tribus et Ultra
Juris formam vicibus quatuor Clamatus et vo-
catus non tamen Comparens in Lucro Solutionis
Summarum cum Provisionibus Provenientibus ali-
as in toto seu pro toto Lucro Negotij sui Princi-
palis admittente Judicio praesens Judliter ac Offici-
ose Condemnavit ulterioraque ubi per Judici-
um hocce ea in Causa fieri et Exequi postulavit
et Judicium praesens Juri Communi Postulationique
Partis Actoreae utilicite annuendo in Vim Ejusdem
Lucri Ltme hac in Causa obtenti Poenam Ba-
nitionis decrevit praesentemque decernit et ad publi-
canda Eandem Banitionis Suprascriptum Mnlem
Stefaniak

Stefaniak Judicialem addidit et deputavit
qui Mnlis satisfaciendo Deputationi suae a
Judicio praesenti habitae memoratam Banitio-
nis Poenam modo praemisso obtentam ‖ ac ipsi
met Mficum Mlicki esse Banitum Juris Com-
muni Contrarium et rebellem hic in atrio
Stubae Judicialis ac in alijs locis publicationi
solitis praesenti plurima nobilitate ad Judi-
cia moderna forumq. publicum congregata
alta sua praeconica et sonorosa voce proclama-
vit publicavit et ad notitiam omnium
protunc praesenti in Dubiam deduxit de quo
praesenti Idem Mnlis e loco publicationis
suum ad Judicium rediens fuit Relationem
post quam publicatam ut praemissum est
Banitionis Poenam Judicium praesens Ter-
restre Plocen pro facienda juxta praescriptum
Juris Communis Executione Causam hanc
cum toto ejus effectu ac Partibus ipsis utrisq.
ad Mficum Loci Capitaneum seu Mficos
Locorum Capitaneos sub cujus vel quorum Ju-
risdictione praefatus Citatus cum Bonis suis
ut subest et residet remisit remittitq. prae-
sen. Condemnationis praesen. Vigore in Conti-
nenti Mnlis Rni Gralis Providus Paulus
Stefaniak de Mochowo Authus et Juratus
Pelam rvit se Citationem Literalem Si-
gillatam pro Judicijs praesen. servien. Edi-
tam Contra praefat. Citatt. ad Bona Grotkowo
Lewisze ~~juxta Datam in Citatione positam~~
Feria 6ta post Festum Sanctorum Trium
‖ modo praemisso obtentam

Regum

Regum anno praesenti detulisse expertasse posuisse reliquisse et de positione notificasse de quo praesens ejusdem Mnlis Relatio.

Dilatio Inquisitionis Inter M. Jezewski ac Zawidzki.

In Causis et Actionibus Judiciariis Infrascriptis Ex Ama quid Inter M. Albertum Jezewski Dapiferum Plocen. Dominum tum Nlem Ignatium Kotakowski Bonorum Jezewo Grzędowo Administratorem Actt. ab una, et Dnum Josephum Zawidzki Inhaerendo Protestationi Vulnerum Obductioni Visionibus, authen. contra ipsos factt. ad Judicium praesens Parte ab altera Citatt. Pro eo, Quia Ipse Spretis Legibus et Constitutionibus Rni quae nemi nem Injuriare jubent ac opprimere Imo Sono vetant et Prohibent attamen Ipsi ausus est saepe saepissime tam M. Jezeski Dominum Actt. quam et Nlem Ignatium Kotakowski Bonor. Jezewo et Grzędowo Administratorem in Bonis Zgagowo Causa Negotior. M. Principalis et praeventum praesentem plurimis Hominibus Nulla de Causa Laedere opprimere Irrealia nonquam probanda Obicere Pratum ad Bona Jezewo Mfui Principalis Haereditt. pertinen. causa suo proprio Confalcastrare, praesumere Fenumq. ex Eodem Prato ad Currus tres Violenti modo Intercipere, saepimenta circa Hortos Subditor. Jezevianorum sitta Succindere, appromittere circaq. praemissam Injuriam M. Principalis Illatam sese opponendo Ledere aggravare Concutere aliquoties in Terram protrudere Canem M. Principalis Proprium alias Ligawego Invadendo Bona Jezewo Intercipere et Eundem nolle restituere Arbores in Bonis Stropko

wo

Stropkowo in Divisorio Mfici Actt Existend in
Visione Expressas proprio Ausu detruncare et Inter
cipere Borrasq. Easd in Divisorio M. Principa
lis existend Penitus devastare aliasq. permul
tas Violentias Oppressiones Omni Inquisitio
num genere proband et deducend peragere
et perpetrare pro quibus super ipsis decernend
et extendend citatur ad videnda et audiend
Ipsi ratione Premissor Omnium Poenis de
meritis Puniri Solutionum Taxae Truncorum
ab Arboribus in Divisorio Mfici Principalis
per ipsis excisor et Intercepta ac Foeni Curnos tres
violenter per Ipsos Intercepta ex Prato Mfici Actt
Actt proprio injungi demandari sententia Judicij
Pren Stringi et Compelli ac id quod Juris erit
Cond Ipsi Statui et Sententiari Pren. altera vero
Inter G. Josephum Zawidzki et Laboriosum Joannem
Subditum Actt ab una, et M. Albertum Jeze
wski Subdapiferum Plocen tum Subditos de
Bonis Grzędowo in Ulteriori tractu Causae speci
ficand cum debita ab utrinq. Subditorum Com
petente assistentia Inhaerendo Protestationi Co
ram Actt Authend Rni facta ad Judicium prae
sens Patto ab altera Citatt idq. pro Eo Quia Ipsi
et Signanter Subditi sub tempus Indulgentia
rum in Bonis Jezewo Suprascriptum Labori
osum Joannem Actt Subditum nulla ex ratio
ne infestaverunt aggravarunt ab ulteriorq.
oppressione Actt aufugiend insecuti sunt asse
cutum baculis Converberarunt Ipse vero M.
Subdapifer non modo Ejusdem suis Subditis
Premissos Ausus vituperavit verum etiam Ju
stitiam de Ejusdem Subditis pro hisce Vi
olentij

Violentijs Illatis praestari neglexit quinimo Pro
testationibus sup coram actis Authen Rni facti
Indeducibilibus punctis repletis suum Actt
circumscripsit per quodq. Cond Leges Rni trans-
gressi sunt quare Citantur ad videndum et
audiend Ipsi Mfcum Dapiferum ad Instan-
taneam horumce Licentiororum Subditor
ejus pro Sumendis ex ejdem Personalibus Poenis
Statuitionem Sententia Judicij Pson Stringi
super quibus quidem Statutis poenas Pro
demerito cujuscunq. facti Irrogari ratione vero
supra expressarum Violentiarum et Oppressi-
onum Ipsdem Subditis non vituperationis
nec justitiae ex Ejdem administrationis imo
manifestationibus Authen factis sui Actt Cir
cumscriptionis Ipsi M Subdapiferum poenis
distinctis puniri manifestationes quasvis
ac Proanes cum summa Actt Circumscriptio
nis Ipsi per Ipsi facti ex Actis eliminand decla-
rari Bonificationem Borrarum excisionis
Borrarum et Sylvarum ad Bona Stropkowe
Haereditt Possessioni Actt subjectt Pertinen per
ipsi M Subdapiferi Subditis excisar tum quoq.
Damnor plurimor in Frumentis et Prates Inven-
tarijs Illator refundend decerni caeteraq. pro Cau-
sae hujus Exigentia Statui et sententiari pre
sen. Alias Citationibus Ejdem Pmissa fusius in
se obloquen in diem hodiernam recte Caden et de
venien Partibus ipsi utrisq. et quidem M. Alberto
Jesewski Dapifero Plocen Domino Nobili Ignatio Kotakoski
Bonor

Bonor Grzedowo et Jezewo Administratore Actor
Citato per Eundem N. Kotakowski suo et Prin
cipalis sui nomine pltter et Jo Josepho Lawidzki
citato et Actor pltter Comparend et secum Judi
cialiter Controvertend quarum Partium Con
troversijs in Judicium suum in Inductis
exauditis Judicium decidendo Terminos
Partium utrarumq si quid in Causa facti In
quisitionis Dilationem pro sequenti Judicio
suorum Cadentia ad actoratus mutuos praevi
ij Conscribendis et sibi Communicand In terro
gatorijs dat et Concedit Conservando Trium
Partibus memoratis utrisq in praeallega
tis Judicijs suis hic in Scipre celebrand
sine quavis adcitatione Comperendi
Paratum peremptorium. In Continento
M. R. G. Providus Paulus Stefaniak de Mo
chowo Authus et Juratus palam vitiquia
Ipse Citationes literas sigillat pro Judi
cijs praesentibus servien edictis Cond praefatt Citat
et quia Cond. G. Lawidzki ad Bona Stropko
wo. Feria 6ta post Festum Sanctorum
Trium Regum Cond. M. Jezewski itidem ad
Bona Stropkowo. Feria 2da post Festum
Circumcisionis Xti Dni utrasq in anno
praesen detulit exportavit Posuit Reli
quit et de positione notificavit de quo
praesen Idem Mnlis fecit Relationem

Baniti Relicta et Successores Gsi Białtyszewski per G. Kasiecki

In Trmo hodierno Ex Adcitatione Literali Teno
ris Ejusmodi Stanislaus Augustus DEI Gra
tia Rex Poloniae Magnus Dux Lithvaniae etc Vo
bis N. N. Josepho Brudnicki et Catharinae de
Olszewskie primi et G. Mathiae Białtyszewski ad praesens
vote secundi Invicem Conjugibus tum Successoribus
quod

ejusdem G. Mathiae Białłyszewski de nnibus ad
Psens Ignotis tecum G. Brudnicka primo voto
procreatis atq. Mariannae seu alterius nnis
de Olszewskie ob G. Josephi Białłyszewski Relictae
Conti viduae tum Successoribus Pnominati olim
G. Josephi Białłyszewski ~~Relictae~~ Conti Viduae tum
Sortis Bonorum Białłyszewo Sitt Haeredibus et Pos-
sessoribus de Personis Bonisq. vestris gnaliter omnibus
mandamus ut in Tmis Communibus Tmibus Plocen
prius et proximius ab hinc in Siepre Juxta suam Caden-
tiam celebrand. pltter ac peremptorie Compareatis ad
Instantiam G. Valentine Kozicki ob Francisci Filij
Actt quivis et quia Consors mater et Successores
cum debita de Jure Incumbenti authoritatibus
et Assistentijs Inhaerendo Scripto manuali super
Summam Quingentor. Tyn per olim G. Mathiam
Priorem tui G. Brudnicke maritum Succor. autem
Parentem et Avum ac Josephum Filium Biał-
łyszewskie in Rem ob Actt Parentes dato Citat
seu potius ad Paratum Processum Paratam Dila-
tionem munimentor. Paratisq. quosvis Tmos et
Gradus Juris Adcitat ad videnda et audiend. ipsos
ad persolutionem Summae Quingentorum Tyn
Scripto Manuali ad Solvend. ob Actt Parente
per ob vestri Maritum Parentes et Avum dato
Solvi assecurat una cum Provisione pvenien
Sententia Judicij nostri Stringi Solutionem Sum-
mae cum Provisione Injungi Dilationi Muni-
mentorum Satisfieri ac id quod Juris erit decidi
Sitis Parituri et responsuri Datum in Siepre Feria
~~Feria~~ Tertia pridie Festi Sanctor. Trium Regum
anno Dni 1773tio. Indiem hodiernum Recte caden
et devenien Partibus Ipsis Utrisq. Et quidem G. Valentino

Kozicki

Kozicki Actore pltor et Nlibus Josepho Brudzienski
et Catharina de Olszewskie primi olim G. Mathiae
Biattyszewski 2di ad pzens voti Invicem Conjugi
bus tum Succoribus ejusq olim Tri Mathiae Biatty
szewski Citatis et Indicentibus per G. Catharinam
Brudnicka in Assistentia G. Gasperi Brudnicki suo
et Suprascriptorum Citat et Indicentium nne pltor
et quoniam Relicta et Succores dt G. Josephi Biatty-
szeski Citati pzen in Tmo disparent et se conde-
mnare permittunt proinde ~~super Ejusdem dispa-~~
~~rentibus~~ Praefatus Actor coram Judicio pzen pltor
comparens et Tmum Eunae hodiernum per totum
Judicior modernor Tractum Stme attentans memo-
rat Citat ad Jus Juridice per Mnlem Rni Gnalem
Providum Paulum Stefaniak de Mochowo Authum
et Juratum Tribus et ultra Juris formam vicibus
quetur ~~ut~~ Clamat et vocat Nontamen Compa-
ren in Lucro Solutionis Summae unae cum Provisio
ne ~~ab Eadem~~ ab Eadem provenien alias in toto seu pro
toto Lucro negotij sui Principalis admittente Judi
cio pzen Judicialiter ac Officiose Condemnavit ulterio
raq sibi per Judicium hocce Ea in Causa fieri et
Exequi postulavit ~~Postulavit~~ et Judicium pzens
Juri Communi Postulationiq Partis Actoriae uti
licite annuendo in Vim ejusdem Lucri Stme hac
in Causa Obtenti Poenam Banitionis decrevit pzen
tibusq decernit et ad publicanae eanae Banitionis
Poenam Suprascriptum Mnlem Stefaniak Judici
alem addidit et deputavit qui Mnlis satisfacien
do deputationi suae a Judicio pzen habitae memo
ratam Banitionis Poenam modo pmisso Obtentam
ac ipsmet Relictam et Succores olim G. Josephi
Biattyszewski Citat pzen in Tmo disparen esse Bani
tos Juri Communi Contrarios et Rebelles hic in atrio
Stubae Judicialis ac in alijs locis publicationi solitis

pzen

praesen plurima Nobilitate ad Judicia modernaso
rumq. publicum congregata alta sua praeconica et
sonorosa voce proclamavit publicavit et ad noti-
tiam omnium pro tunc praesen in dubiam deduxit
de quo praesen Jd mnlis ad publicationis suum ad Judicium re-
diens fecit relationem. post quam publicat
ut praemissum est Banitionis Poenam Judicium
praesens Trre Plocen pro facienda juxta praescriptum
Juris Communis Executione Causam hanc cum
toto ejus effectu ac Partibus ips utrisq ad mfficum
loci Capitaneum sub cujus vel quor Jurisdictio
ne praefatt citat cum Bonis suis subsunt et re-
sident remisit remittitq praesen in Continenti
M R G P. Paulus Stefaniak de Mochowo Authus
et Juratus palam rvit quia Ipse Citationes Lite-
rat sigillat pro Judicijs praesen servien Edit cum Pre
fatt citatt ad Bona Biattyszewo Feria 3tia Pridie
Festi Sanctor Trium Regum anno praesen dedit
Exportavit posuit Reliquit et depositione notifica-
vit de quo praesen Idem mnlis fecit Relationem.

Decretum Condescensionis inter G. G. Laguny et Kisielewskie conjuges latum.

In Causas et Actiones Judiciarias infrascriptas binis primaquiae inter Gnosos Ignati
um et Franciscum Laguny Actt ab una et Gsos Simonem
et Mariannam de Zylenickie Coniuges Kisielewskie Dominos tum
laboriosos Clementem et Benedictum subditos Inhaerendo Praeca
tionibus mutationibus vulnerum obligationibus visionibus coram actis
Authis Prae factt ad Jdm praesens parte ab altera citatt idq ex Eo
Quia ips spretis legibus et Constitutionibus Prae ausi sunt tenere
reg praesumpserunt formato quodam injusto odio et rancore sem
per prosequendo multoties Domum Actt invadere invadendo violen
tias peragere Documenta ad Substantiam Actt regulare inter
cipere requirere restitutionem denegare agros haereditt per Actt
exemplos in Bonis Warynko sitt in Anno 1769 cum adhibitis nepra
scriptis subditis violenter eia Actt adimere et appropriare viam ali
et quia maritatam Actt in mariti et subditos in Domini Authorita= quoties
titus et assijs.

aliquoties obsedere obsessa via intestare ledere diffamare vul
nera in obductione specificata infligere scloppetis actu intercipere ami
cos ac etiam varias personas in Domo actu propria infestare con ui
tere verbis honorem tangentibus afficere Laboriosum Valentinum cum
Consorte ac edificijs hortis vineis ac totius suppellectilis Domestice
rine scitu et quovis actu consensu sibi applicare per inde lacerati
ano Laboris per quatuor annos actu causare deliberato animo equum
et bues in puteum impellere Laboriosam Mariannam Laborosi Lavoris
Consortem sumpto quodam bidio ex via captam et ad Domum suam
adductam funibus ligatam sine Christiana compassione enor
miter castigare et conculcare equos ac alia Inventaria in liberis
pascuis seu pascuare quam ipse et sui actu propios tam diurno quam
nocturno tempore in frumenta et prata impellere damnum per
inde notabile actu inferre in anno 1769 pratum subditi actu violen
ter intercipere subditum actu in Domo sua conculcare convulnera
re arbores in Horris hereditt per homines actu pro commodo sua
re arbores in Horris hereditt per homines actu pro commodo sua
propria authoritate occupare subditos fomentare et inspe
gam expedire varias personas ad conculcandas molestias et oppres
siones subordinare in Quellum provocare demandare alias intolera
bilia et inpraeticabilia diffor mida peragere et perficere in realia
nunquam probanda obtinere permittere eas personas reiva
rias Registro specificare et equos intercipere causa exhibere arbores
ad edificia reparatura in hortophonio actu proprio consecare et de
struere hordeij plus minus Sesagenas sex avenae vecturas quinque
per actu collectos violenti modo ex via libera intercipere hortum
hortophonium in possessionem suam indebite applicare usus fructus
per annos decem percipere terram ex prato ad carros duos colli
gere gasam Cimethonalem et granaria duo Lolio die preparatione
actu pertinen de integro sibi applicare subditos tum ad se actu
quam ad ipsos et Ecclesiae pertinen frumenta in nece
sitates eorum ut de justitia interest non suppeditare quamvis
subditos Laborios argavisare aliquotis concultare et exinde eis
fugas causare arbores in Sylvis Domi Borkowo et ex
tra non modo pro commodo sui verum etiam diversis
personis excindere permittere et divendere supineg. praefatus
Ignas devastare proximum Franciscum Laguna actu [illegible] sua
per inequitare superinequitando varias violentias peragere
et perpetrare diguslibus multis saciare frumenta equis
depabulare sepem subditos circumcingentem actu colligere
et in commodum sui convertere per ipsum me et verum praefati
a tali consortem Sibi Mariannam actu subditam quam
supervadendo Cacabulum vi et violenter intercipere de
mandare conculcare minuse propinationem ultra statutum
et conditionem Nobilitatem in Domo sua propria exercere Jurament

Joañ Mariannam Virginem amittam Actoris secum Conval
nerare presuper maalicibus suis coram actis Jesore ... parlo super
ribus y alt Jrealia ... in se contenez et cum summa detracti
ne honoris nobilitatis consentere Quare citantur Dñi Dez et Audi
cens ... Condescensiones in Ordine La
Vidiscionis moderne acquisite et substantie a Jpso Paulo Laguna
Patre ad Bona Warynes assignari rationeve aiens
ptionis agros pecus punitis ritu ... vitam Acto machinatio
nis violentiæ attentationis damnos plenimor illationis penas pro
quietatis fuli et Debili super vos irrogari con portationem Dcum
tos Instantanean injungi et demandari Mattiner ut cum
ma detractione honoris facta ... actis Eliminare Declarari Jpsum
allera quoque inter postigatores Judicij presesq ejusq Delatores Jnñ
Simonem Kirchthi et Mariannam Zglenicka Conjuges et quia maritus
in marito Actrix et ascia Actt ablna et Jpsos Franciscum et Jgna
tium Laguas Inducendo Coalitionibus vulnerationibus Actrix
facta ad Judex Jpsum parte ebellera citatos judicem eo Quia eos et Jpsi
que Jpsos Jpse Franciscus Laguna spretis legibus et constitutionibus
regni qua nequiquam ledere et injuriare jubent imo seno vetant
et prohibent attamen ipsi causas esse suos Actr nonnullis temporis
bus Capitibus conculcare vulnera seu contusiones in obductionis pe
ctoris mattiner in via publica infestare cum baculare Jpsum
Actricem ... actr ad oppressione defensionem similiter conculcare pro
capillis arripere colaphisare ad scopeta pulveri sulphureo glo
bis bene onusta seu ... proripere et ea cum Jpsa Consorte
Actr de manibus ... Jpsum Jpse ad pectus Actoris Jaculare
attentare ubique Actr conjuges Dishonorare varios personas in oppres
sionem tam Actr quam subditos de Bonis Warynes juribus Jsto
Actr subjectis pro devotione ad Ecclesiam Jolsinense adveni
ens subordinare per subordinatas personas conculcare causare equi
Actr proprij tempore forcibus sine scita ex hospicio Interrupere pro
Actr quinque Dies laboribus macerare detinere Bovis Elementer Actr
subditos ad obeunda sibi servitia ubique cogere alios sub
subditos ad obeunda sibi servitia ubique cogere alios sub
ditos juribus subditi Actr de Bonis Warynes subjectos ac in obedien
tiam formentare laborespere Bovis Mariannam laborioi laurentij Lenten
exercere Actr debitos ritte diuerse Bovis autem Valiannum
infugare modis suis expedire equos Jepra infectos ad Bona Actr
Jynko ubi Actores possessione tertiam gaudent injectare eaq
Jepra equos Actr propios inficere alias violentias et injurias
Peragere propterque premissa omnia contra leges Regni processerunt pre
vias proqualitate facti et Debili succumbere unt proquibus rogari ipsi
decernere ac irrogare pienis utantur ad vindictam et audientia ipsi ratione

Gratis pro Omnibus

Gmissor omnium pariu Carentiam sabb per subditum
non alib prestari debitor compensari statutionem la
conor Palemani impingi sententia Judicij posse stringi et com
pelli posse alias citationibus ecia p̃missis fuisse misc &c
quez in Dien hodiernam recte cadem et devenien Partibus ips
utriusq; et quia Gnosci Francisco Ignatio Lagueny alib ed
citatis per cursum Pūr Franciscum Laguna suo et fratris
sui nomine alber et Pūr Simone Kisielewski et Marianna
de Zglinickie conjugibus tum Laboniensis Clemente et De
nicolao Zgliniccy alib et alib per Pūr Kisielewski suo et alior
citator et Actor nomine plter, coram Judicio Gnoz Comparen
et secum Judex controvertentibus quem Partium controversij
in pūa sumam inductis examinatis Judicium Gesum Dei Sendo li
tationes Partium utriusq; Juvenia Violentie variis ex circum
stantijs inter Partes modernas orte esse patent Unde
necessarium esse Condescensionem Judicij in vel Camera
rium Gnium Plocens unius aut Duor absentia non obstante
captato tempore previa tamen temptestiva de adventu
Judicij ad visitationem faciendam anno presenti Gnidenti in
tium vom Bonor Bargno Causy conducendorum adinve
nid quod Dm Condescensurum de violentijs Damnis In
jurijs ex quocunq; fonte Pulsantibus Investigabit Inquirat
Inquisitiones expediat Juramenta exigat et satisfactio
nem omnimodam ac et aquo competentem prestandam
Demandatib Partesq; finaliter cognitis quibus vis
Dubijs nichil mutatum Relinquendo prodigentia legis Ju
stitia Pūor ac Documentor Feudet Disjudicatis ac mode
rabitis cujus Decisum nequaquam parere et aequiescere Judicatum q
parte sub Pena Bonis illo in Pūo Condescensionis et coram
Judicio Condescensuro super Parte contravenient publicand
luita pena et pretem Marcar Polon Parti per Partem com
pensand Judicio suo totica in Instanti per utrasq; Par
tes sub rei visitationis rigore solvenda Decreti Gnem vigo
re In Continenti mihi Gmi Gabi Provido Parochus Stefa
nicate de nochowo Authus et Gnatus palam vivd
Quia ajic Citationes literatis sigillatis pro Judicij Pūi
presentis Fribus Plocens servicia edita cum praefatis citatis
et quia ex parte Pūor Laguenso cum Pūo Kisielewski cujus
ad Bona Warynka Feria Sexta Pūm S. Catharine et et Martini anni
1772 ex parte vero Pūor Kisielewski cum Pūo Laguny ad Bona
citat Warynka Cuias gutnar Partium ibid sub Feria Quinta

N 2

post Tm SS Trium Regum anno praesenti etu
lit exportavit posuit reliquit et de positione ut mo
ris est notificavit de quo praesens Ia Mlis fecit Re
lationem.

Decretum Condescensionis Inter GG Barcikowskie
Mieszkowskie et Actos

In Trno hodierno ex Adcitatione Literali Sigillatae
Trn Plocen Cujus tenor sequitur Talis Stanislaus
Augustus Dei Gratia Rex Poloniae Magnus
Lithvaniae etc Volis GG Mariannae de Petryko
wskie primi etc G Jacobi Kotarski secundi ~~[illegible]~~ secundi ex pri Vote
etc G Jacobi Mieszkowski Relictae Conti Viduae Matri An
dreae Josepho et Laurentio Filijs Mieszkowskim Joan
ni et Stanislao Mariannae et Victoriae etc GG Stanislaj
Czachorowski et Sophiae de Kotarskie Conjugum Filijs
et Filiabus Fratribus et Sororibus Inter se Germanis
Czachorowskie ritum Mathiae Kotarski Br Dobreniae
haeredi et quovis jure Possessoribus de Bonis vestris
Gnaliter Omnibus mandamus ut in Trnis Communibus
Trnibus Plocen prius et proximius ab hinc in Sepre Cele
brandae pltter ac peremptorie Comparatis ad Instan
tiam GG Philippi et Joannis Barcikowskich Fra
trum Inter se et G Mariannae Barcikowska Vir
ginis Innuptae Sororis germanae etc G Bartholomaj
Barcikowski quondam Bartholomaj Filij Filiae et
Filiae etc vero G Barbarae Barcikowska praedicti etc
G Jacobi Kotarski Contis Fratrinorum et Filiastrae etc
vero G Josephi Kotarski eorum GG Kotarskich Filij
Fratrum et Sororis amittalium Actae Qui Vo
tam Actae qm Citatae cum debita authe et assia
qui Ea indigeritis in haerendo Mãnibus Suis
Coram Actis authis Pnu factae ac alijs Documentis
Causam praesentem suffraganeae Citant seu potius

ad paratos anteriores Trnos Parata quaevis Decra
Parati Condemnatio meliorando quoevis Anteri
or Trnor Defectus rectificatorie rectificando Vobis
causam et actionem judiciariam morte nonnullor
interrupti adcitant idq proeo. Quatenus Vos seu quem
vestri onus solutionis magis afficit Summam Non
gingentor Tynę Polonę et hoc in vim Dotis per Ill G
Jacobum Kotarski ab Ill G Bartholomaeo Barcikowski
Actt Parente levatt Actisq Authis Ill G Barbarae Bar
cikowska Inscriptt post sterilemq decessum Ill G Joseph
Kotarski in se Actt delevatt Solvatis. Quare citamini
ad videnę et audienę Vos ad p Solutionem Emissae Summae
cum provisionibus provenienę Sententia judicij nostri stri
gi solutionem indilatam injungi satisfactionem tam
Dilationi Majoris qm Munimentor Concludi poenas in
sublatione n Processus irrogari Condescensionem ex re
non effectuationis Anterioris ad Fundum Br Dobrenice
assignari ac id qd jus et aequitas poposcerit decidi et senten
tiari Litis itaq Trno advenienę parituri et jdlter respon
suri Datt in Siepre Fa 2da pt Dcam Misericordiae pxa
Ao Dni 1773 In Diem hodiernam recte Cadenę et
devenienę partibus Ipsis utrisq et quidę GG Philipho
et Joanne Fratribus Interse Germanis Barcikowskie Actt
per G Philiphum Barcikowski Fratrem Natu majorem
suo et Edicti Fratris Sui nne plter et G Mathia Kotarski
Citatt GG Joanne Stanislao Marianna Victoria Ill G
Stanislaj Czachorowski et Sophia Filijs et Filiabus Czacho
rowskie Citatt per G Stanislaum Czachorowski Suo et
Fratris ac Soror Suor nne plter GG Marianna de Pe
trykowskie ultimi nuptus Ill G Jacobi Mieszkowski
Relicta Conte Vidua Matre Andrea Josepho et Lauren
tio Filijs Mieszkowskie Citatt et Judicienę per Eandę G
Mieszkowska Matrem Suo et Filior Suor nne plter
Comparenę et secum jdlter Controvertenę quar partium
Controversijs

in Judicium Suum Inductis Exauditis
Idem decidendo Citationes partium utrarumque
quoniam Anterius Decretum Judicij Sui Suum
non est sortitum effectum Proinde in ordine Execu
tionis Ejusdem Decreti necessariam esse Condescensionem
in Fundum Br. Dobrenice Major Jdi Sui aut Jj
Camerarius Trium Plocen Captato tempore
Cura tempestiva facienda de adventu Sui Ju
dicij Aut Officij avisatione Conducendorum
adinvenitis. Qd Idem mutuo partium Sum
ptu Condescensurum Ante omnia Comporta
tionem quorum vis Documentorum Causam Pro sen
tiens per Partes adstantes Pro stando de
mandabit Successionem post Ill. G. Josephum
Kotarski Sterilitter de hac luce decessum
ex Ill. G. Barbara Barukowska Ill. G. Jacobi
Kotarski Conti pro genitum ex Compor
tandis Documentis resolvet resolutaque Eadem
Solutionem Summae quae et quanta justa appa
ruerit una cum Provisione si juste debebitur
subsequenter injungit aut loco Solutionis sortem
Opportunatam exdividet et deoccupari facit Ca
thegoriam haeredis Sortis Br. Dobrenice ac adci
tandorum Creditorum pro opportunitate negotij
Cognoscet ac decidet Summas liquidabit
Decretum Anterius in toto exequetur Par
tesque finaliter nihil in tactum relinquendo
pro Exigentia Legis justitiae Documentorum
ac Trium decidet dijudicabit et modera
bitur cujus decisioni Partes parere et
acquiescere sub poena Bacnis illo in
Trno. Condescensionis super Parte
Contraveniens publicanda tebebunt ac te
nebuntur Luita poena Trium Marcarum Polonicarum
parti per Partem Compensanda Jdo Suo
toliae in Instanti Solvenda pro quo Condescen
sionis Trno partes quae voluerint et negotium
proposuerit adsistent adsistandi sub rigore

supra scrō Comparere judicatumq pati tenebuntur
Dicti prsens vigore In Continen MR G P Clemens
Uliczka de Petrykozy Authus et Jurat palam Rvit
Quia Ipse Citationem Literat Sigillat pro Judicijs
prsend servienę Edit Cons prfat Citatt ad Bona Dobreni
ie juxta datam in Citaōne positam Aō prsend de
tulit expertavit posuit reliquit et de positione no
tificavit de quo prsend Jd. Mlis fecit Relationem.

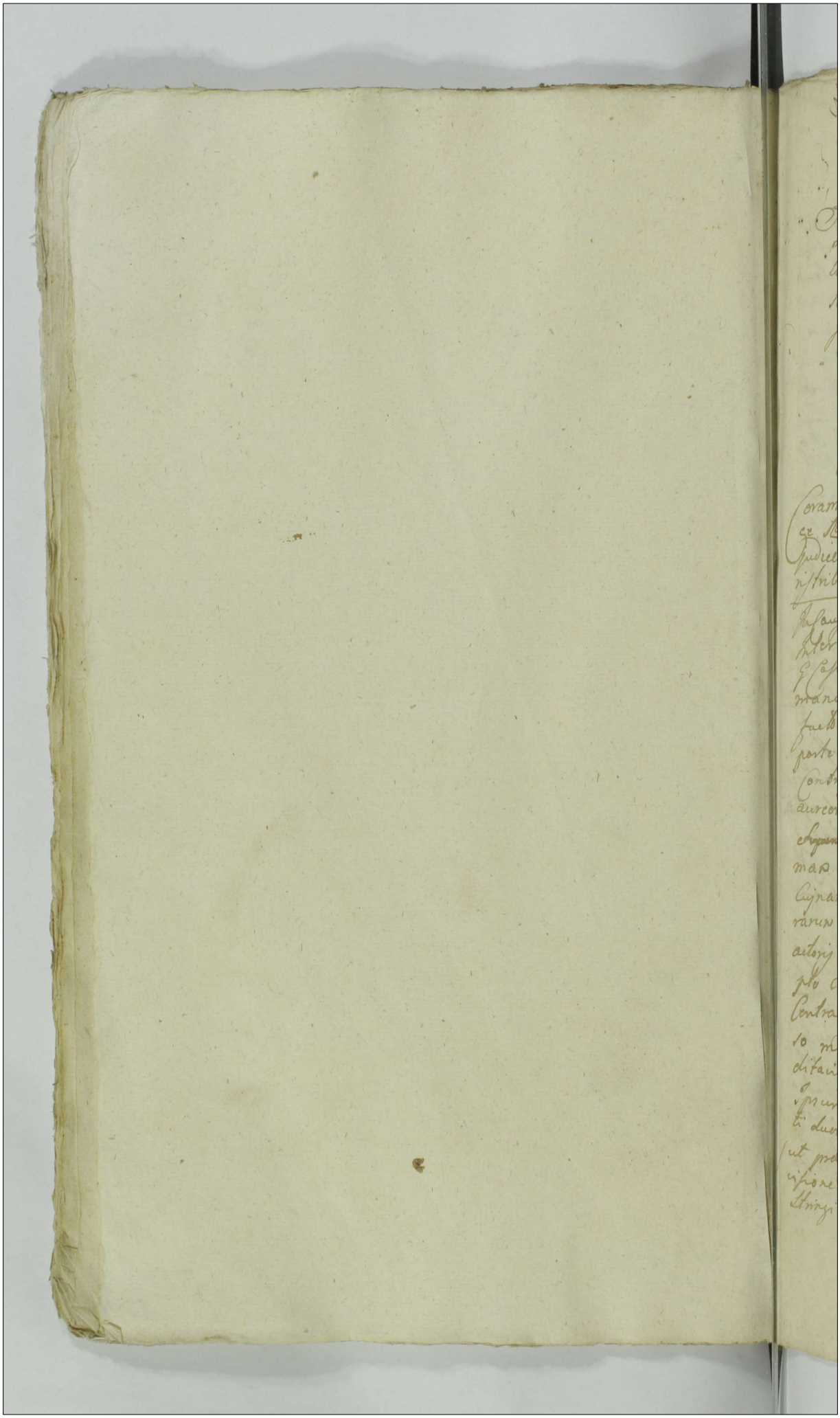

Actum in Raciąż in Terminis Communibus Terrestribus Plocensibus Districtuum Raciąziensis Simul et Plonscensis Virtute Legis In Diem hodiernum Incidentibus Feria Secunda In Vigilia Festi Purificationis Gloriosissimae Virginis Mariae Scilicet die Prima mensis Februarij Anno Domini Millesimo Septingentesimo Septuagesimo Tertio

Coram MM Francisco Ignatio in Borowice Rościszewski Judice Alberto Wołłowski Subjudice Francisco Ciołkowski Notario Terrestribus Plocens

In Causa et actione Judiciaria Infrascripta Inter G Felicianum Karski actum abuna et G Casimirum Sniechowski Inhaerendo Scripto manuali ac Manifestationi Suae authe facto Seu faciendae ad Judm Terre Ploce parte ab altera Citatum Idq pro Eo Quia Ipse Contracta a se actore Summa Viginti Duorum aureorum Hungaricalium Scriptum Manuale ~~Super hanc~~ quasimodo Super hanc Summam Sine tamen expressione Summae et Cujnam Servire debeat Sili actum uti Literarum Ignaro tribuit et ~~Super~~ Inquandam actoris deceptionem Eandem Summam in Scripto Eodem non Exaravit nec aquo Summa Contracta specificavit taliq Subventioso modo actorem elusit et damnificare praemeditavit Quare Citat ad videndum et audiendum Ipsum ad Solutionem Summae Quasi Viginti duorum aureorum hungaricalium a se actore (ut praemissum est) Contractae una Cum provisione provenienti Sententia Judicij Penae Stringi poenas respectu Sui actum per non Expressionem

expressionem Summae In Scripto per Ipsum
dato et Cujnam Summa Servire debeat elu
sionis et deceptionis ~~per~~ Sup Ipsum Extendi
alias Citatione Eadem praemissa fuscus
in se Complectente In Diem hodiernam
recte Cadente Partibus Ipsum utrique et quidem
G Feliciano Karski actore Pttr et Zvoni
anus Sniechowski Cittus praesenti in Causa
disparet et se Condemnare permittit Pro
inde praefatus actor Coram Judicio praesens Pttr
Comparens et Trnum Eundem hodiernum per
totum Judicium modernum tractum Ltme atten
tans memorato Citato ad Jus Juridice per
Mlem Nrum Gnalem Providum Paulum Stefa
nialem de Mochowo authum et Juratum tri
bus et ultra Juris formam Vicibus quatuor
Clamato et vocato non tamen Comparens
in Lucro Solutionis Summae Viginti
duorum aureorum hungaricalium alias in toto seu
pro toto Lucro negotii Sui Principalis ad
mittente Judicio praesens Judtr ac officiose
Condemnavit ulterioraque Sibi per Judm hocce
Ea In Causa fieri et Exequi postulavit et Judm
praesens Juri Communi postulationique
actoris Licite annuendo in vim Ejusdem Lu
ci Ltme hac in Causa obtenti poenam
Bonorum Sup Eodem Citto disparem decrevit
praesenq decernit et ad publicandam Eandem Banitio
nis poenam Suprascripto Mlem Stefanialem Ju
dicialem addidit et deputavit Qui Mlis Sa
tisfaciendo deputationi Suae a Judicio praesen
tialitate memorato Banitionis poenam ac Ipsum
met Citato disparem esse banitum Juri Com
muni Contrarium et Rebellem hic in atrio
Stubae Judtis ac in alijs Locis publicationi
Solito praesens plurima Nobilitate ad Judicia
moderna ferunque publicum Congregata alta
Sua praeconica et Sonorosa voce proclamavit
publicavit et ad notitiam omnium plurimum praesen

pene in dubiam deduxit de quo praesens Ill.
Mus eloco publicationi solito suum ad Judm
Rediens fecit Relationem Post quam publicatis
ut praemissum est Banitionis poenam Judm prae
sens pro faciendo Juxta praescriptum Juris Com
munis de Bonis Citti Executione Causam
hanc cum toto ejus effectu ac Partibus Ipsius
utriq ad M. Loci Capitaneum seu Mficos
Locorum Capitaneos sub Cujus vel quorum Juris
dictione praefatus Citatus ~~[illegible]~~ cum Bonis Suis
residet et Consistit remisit remittitque praeter
Decreti praeter vigore Incontinenti Suprapositus
Mus Stefanialis de Mochowo authus
Jurati palam Rud Quia Ipse Citationem
Literatis Sigillatis pro Judicijs praeter Servie
editis Cum praefatis Citatis ad Bona Osiek Wolosty
borg Feria Secunda ante Festum Sanctae
Agnethis Virginis et Martyni anno praeter
detulit exportavit posuit reliquit et de
positione notificavit de quo praeter Ill. Mus
fecit Relationem

Dilatio Inquisitionis Inter M. Rosciszewski Judicem
et Nlem Worowski.

In Causa et Actio Judiciaria Infrascripta Inter M.
Franciscum Ignatium in Borowice Rosciszewski
Judicem Trem Plocens Actorem Abuna et Nles
Franciscum Starczewski et Ignatium Worowski In-
haerendo Maoni Suae Coram actis Authis Rni factae
seu faciendae ad Judicium Praesens Parte ab altera
Citatos Idq pro eo Quia Ipsi et quidem Franciscus
Starczewski Susceptis apud Magnificum Actis ad di-
spositionem Economicam in Bonis Worowice M.
Actis haereditis custodiendae et expediendae servitijs
Ejsdem tantum modo per binas hebdomadas Con

tinuatis

tinuatis absq Scitu Mci Actoris Se amovit rem
Economicam Sine dispositione Conservatoriaq
Predialia sub Clavibus ejus existenc sine Cu
stode reliquit Cutes ~~Mci Actoris~~ Mci Actoris ex bovibus et Vaccis
~~Mci Actoris~~ Juchtowe dictas in numero Quinque
tum hordeum Madefactum et Triticum ex
molendino Ventili recepit et Cum Eisd Cutibus
hordeo Madefacto et tritico Mfici Actoris pro
prijs ad Bona Starczewo Domum Praefati N.
Ignatij Worowski Se evexit qua ex re ~~Citantis~~
Ipse N. ~~Ignatius Worowski~~ Starczewski pro Sum
mendis Poenis ratione non Continuationis Servi
tior apud Mcum Actr Susceptor et inscie aliena
tionis Sui restitutioneq Cutum, hordej Madefacti,
Tritici cum Decernendis seorsivis Poenis ratione In
terceptionis Eorae Ipse Verò N Worowski pro depo
nendo hac Causa Testimonio Citantur alias Cita
tione Eadq praemissa fusius in se obloquente in
Diem hodiernam recte Cadente et deviente Partibus
Ipsis Utrisq et Quidem Coram Subdelegato M. Ma:
ximiliano Sierakowski Tribuno Plocenc in locum M
Francisci in Borowice Rosciszewski Judicis Trnis
Plocenc ad hanc Causam Substituto Eodq M. Fran
cisco Rosciszewski Judice Trni Plocenc Actr Pltes et
Nobili Ignatio Worowski Citto Pltes ~~et~~ N. Francisco
Starczewski Itiq Citto Pltes Coram Judicio Praesenc
Comparenc et Secum Judltes Controvertentibus Quarum
Partium Controversijs exauditis Judicium Deciden
do Citationem Partis Actoreae Quoniam Causa
facti Suo in Judicio Vertitur pro Indo hocce Ju
dicium Dilationem Inquisitionis pro Sequenc Judiciorum
Trnium Plocenc Cadentia ex alternata in Plonsko Ce
tebranc ad Contenta Potestationum et Citationis
Partis Actr Parti Utriq Dedit et Concessit prout Prae

sens

Praesenę dat et Concedit Conservando Trnum Partibus memoratis Utris in praeallegatis Judicijs Suissine quavis Adcitatione Comparendi Peremptorium in Continenti M. R. G. Providus Paulus Stefaniak de Mochowo Authus et Juratus Palam recognovit Quia Ipse Citationem Literalem Sigillatam pro Judicijs Trnibus Plocenę servienę ex parte Suprascriptae Actae Edictae Conę Praefatae Citatae ad Bona Starczewo Fra 2da pt Trn. N. Trium Regum Anno Praesenę ~~[illegible]~~ detulit exportavit, Posuit, reliquit et depositione Notificavit de quo Praesenę Idem mtis fecit Relationem.

Dilatio Inquisitionis Inter M. Rosciszewski Judicem Trrem Plocenę et Mcum Nowowieski Venatorem Terrae Vissogrodienę

In Causa et Actione Judiciaria Infrascra Inter M. Franciscum Ignatium in Borowice Rosciszewski Judicem Trrem Plocenę Actorem ab Una et Mcum Thomam ~~in Sieromino~~ Nowowieski Venatorem Terrae Vissogrodienę ~~Inhaerendo manifestationi Suae ac officiosa Aresto~~ Bonorum Sieromino Cum attinentijs et aliorum Haeredem et Possessorem Dominum tum Los Albertum Malinowski et alterum Albertum Ferrifabrum de Bonis Sieromino Subditis Inhaerendo manifestationi Suae, ac Officioso Aresto Super Praefatis Subditis Sierominenę imposito ad Judicium Praesens Parte ab altera Citatos Idq ad Videndę Audiendę attentandęq Ipsum Mcum Venatorem Dominum ad Statuytionem Supraseror Lsor Alberti Malinoski et alterius alberti Ferrifabri de Bonis Sieromino Subditorum pro Summendis ex Ejsię Poenis ratione Eductionis in fugam Lsor Joannis ferrifari Parenti Stephani Filij Franciscae et Justinae Filiar de Bonis Worowice M. Actae Subditor per sententiam Judicij Praesenę Stringi Eosdęq Subditos Ipsius ad Statuytionem in fugam

expeditor

expeditor Mci actis Subditor adigi, Ipsum quoq Maum
Venatorem Dominum intuitu ad requisitionem Mci
actis de Subditis Ipsius Justitiae non administrationis
Poenis Subesse Declarari Caeteraq Praesenti Causae
Exigentia Conc Ipsos Sententiari. Alias Citatione
Eadem Praemissa fusius in se obloquente in Diem
hodiernam recte Cadente et deveniente Partibus
Ipsis Utrisq et quidem Coram Subdelegato M Maxi
miliano Sierakowski Tribuno Plocen in Locum
M. Francisci in Borowice Rosciszewski Judicis Trnis
Plocen ad hanc Causam assumpto Eodem M Judice
Trni Plocen Actore Pltem et Mco Thoma in Siero
mino Nowowieski Venatore Terrae Vissogrodien
Citato Pltem Lsis Alberto Malinowski et altero Al:
berto Terifabro Subditis Statutis Citatis in assia
Ejusdem M. Nowowieski Domini Pltem Comparentibus
et Secum Judlter Controvertentibus quar Partium
Controversijs Exauditis. Decrevit Judicium Quatenus
M. Thomas Nowowieski Venator Vissogrodien Lsos
Albertum Malinoski Jaculatorem et Alterum Alber:
tum Terrifabrum Trno pro Statuitione Suum ad Judicium
~~Praesens~~ in Ordine exceptionis Indagationis de eductio
ne Subditorum de Bonis Worowice Nativor Conven:
tos Statuat Idq Instantanee Et quoniam in Satisfa:
ctionem Sententiae Judicij Suj Praefatos Subditos Pars
Citata Statuit, Proinde Judicium In praemissis Sa:
tisfactione ad inventa Contra Statutos actionem Di
rigere mandat, tandem peracta ex praedictis Subditis
Simplici Indagatione ex quibus perplexitas Eductio
nis Subditor patuit, Ideo Judicium Praesens Suspen
sa resolutione Causae Praesenti ac Statuitione Praedictor
Subditor ad meliorem Judicij Suj Informationem
Necessariam esse Inquisitionem per Testes fide
Dignos rej gestae bene gnoros Processu non notatos
pro Sequenti Judicior Trnum Plocen Cadentia ex

alternata

alternata in Plonsko Celebranda per partes Utrasq ad Contenta Sanctionum Trnorum Suum per Judicium Expediendam Censet, pro quo Trno Expediendarum et Reponendarum Inquisitionum ad Summendas si Patebunt Poenas praefatos Subditos ad praesens Statutos Iterum M. Venator Statuere tenebitur Conservando Terminum Partibus memoratis Utrisq in praeallegatis Judicijs Suis Sine quavis adcitatione Comparendi Peremptorium In Continenti Mlis R.G. Providus Paulus Stefaniak de Mochowo Authus et Juratus Palam rvit. Quia Ipse Citationem Literalem Sigillatae pro Judicijs Trnibus Plocenae serviene ex parte Suprascriptae Actorum Editae Conae Praefatae Citatae ad Bona Sieromino Fra Quinta Pridie Festi Circumcisionis Christi Domini Anno Domini 1772do detulit exportavit Posuit Reliquit et de Positione Notificavit, de quo Praesene Idem Mlis fecit Relationem.

Decretum Adcitationis Inter M. Rosciszewski Judicem Trrem Plocene et Gnosos Czachorowskie.

In Causa et actione Judiciaria Infrascra Inter M. Franciscum Ignatium in Borowice Rosciszewski Judicem Trrem Plocene Actae ab Una et Gnosos Ignatium Franciscum seu aliorum quorvis nnum Czachorowskim olim G. Josephi Czachorowski Steriliter de hac luce decessi Fratres Germanos et Successores ~~ad Judicium Praesens Parte ab altera Citatos Inhaerendo Scripto Certo Manuali Super Summam per ot G. Josephum Czachorowski Fratrem Ipsorum in rem Mci Actae dato~~ Inhaerendo Scripto Certo manuali per ot G. Josephum Czachorowski Fratrem Ipsorum in rem Mci Actae dato ad Judicium Praesens Parte Ab altera Citatos Idq ad Videnae et Audienae attentandaq Ipsos ad Solutionem Summae Viginti Quinque Aureorum Hungaricalium per Cunae ot fratrem Ipsorum pro Equis modo licitato a Mco Actore acceptis Eidem Mco Actae debitae una Cum Provisione

ab Eadem

ab Eadem Summa Proveniens per Sententiam Judicij
Praesens Stringi Caeteraq pro Causa Praesens exigentia
Contra Ipsos Statuj decerni et Sententiam alias Cita:
tione Eadem Praemissa fusius in Se obloquente in Di:
em hodiernam recte Cadente et deveniente Par
tibus Ipsius Utrisq et quidem Coram Subdelegato
M Maximiliano Sierakowski Tribuno Pltus Plo
cens in locum M. Francisci in Borowice Rosciszaw
ski Judicis Trnis Plocens ad hanc Causam Substituto
Eodem M. Francisco Rosciszewski Judice Trni Plocens
Actore Pltter et Gnosis Alexandro et Ignatio
Czachorowski in Citatis Pltter Comparentibus et Secum
Judlter Controvertentibus quam Partium Controver
sijs Exauditis Judicium Trre Plocens Decidendo Citationem
Partis Actoreae Suum ad Judicium Editam, Siquidem
Gnosi Alexander et Ignatius Czachorowscy ad Praesens
Citati Bona Zbysino Seu eorum Sortes G. Rosaliae de
Starczewskie Ultimi Nuptus ob G. Stanislaj Czachorowski
Contis Citator matris haereditarias esse allegant ex
quibus pro Solutione Summae Viginti Quinque Aureos
Hungaricales restantis ex majori Summa Scripto Cer
ti assecurata, Solimet Praedicti Gnosi Czachorowscy
filij per Actoream Partem Conventi Palpantur Maone
Coram Actis Crenis Plocens Fra 2da Ipso Die Festi
Conversionis Sancti Pauli Apli Scilicet Die Vigesima
Quinta mensis Januarij Anno Praesens per Eosdem
Gnosos Czachorowskie ratione aggravationis Sub
stantiae matronimicae pro Onere Filiali nne ma
tris facta Querulantur nullamq aliam Substatiam
praeter matronimicam ob M. Josephum Czachorowski
Steriliter Vita functum respiciens extasse Inferunt et
ad Cujusnam Satisfactio Parti Actoreae regulari de
beat in Praesens Trnum Suprascra G. de Starczewskie
Czachorowski Mater intrasse non deducitur, Sine Cu:
jus Comparitione Causa Praesens decidi nequit Pro
inde Necessariam esse ad citationem Gnosae Rosaliae

de

de Starczewskie Czachorowska matris Bonor. Zbysino
hæredissæt quovis titulo Possestricis per Partem acto
ream pro Sequenc. Judicior. Trium Terminis Plocens. Subse
quendam Censet Conservando Terminum Partibus
memoratis Utrisq. in præallegatis Judicijs Suis
sine quavis ad citatione Comparendi Peremptorium
in Continenti M.R.G. Providus Paulus Stefanial de
Mochowo Authus et Juratus Palamrvit Quia Ipse
Citationem Literalem Sigillatæ pro Judicijs Trium
Plocensibus Servienc. ex Parte Suprascriptæ Actæ Edi
cone Præfatæ Citæ ad Bona Zbysino Frâ Ctâ Post
Fm Sanctor. Trium Regum Annô Præsenc. detulit
Exportavit, Posuit, Reliquit et depositione Notifica
vit, de quo Præsenc. Idem Mlis fecit Relationem.

Dilatio Inquisitionis Inter GG. Kochanski et
BRZYSKIE.

In Causis et Actionibus Judiciarijs Infrascris binis
prima Quia Inter Instigatorem Judicij Sren
ejusq. delatores NN Abbertum et Elisabetham
de Ruckie Invicem Conges Parentes Petrum et
Josephum filios Kochanskie et quia Contem in
assia Mariti actores ab Una et NN Simonem
Brzeski et Valentinum Starczewski Inhæ-
rendo Protestationi ac vulnor. obductioni
Coram actis Authenc. Rui facti ad Judicium
præsen. Citatos parte ab altera Ex Eo Quia
Ipsi et quia Ipse Nobilis Brzeski Actorem
modernum ubivis locor. persecutus est tem
pore Certo ex villa Strzeszewo Demum Su-
am proficiscenten viam Cuiq. liberam obsedit

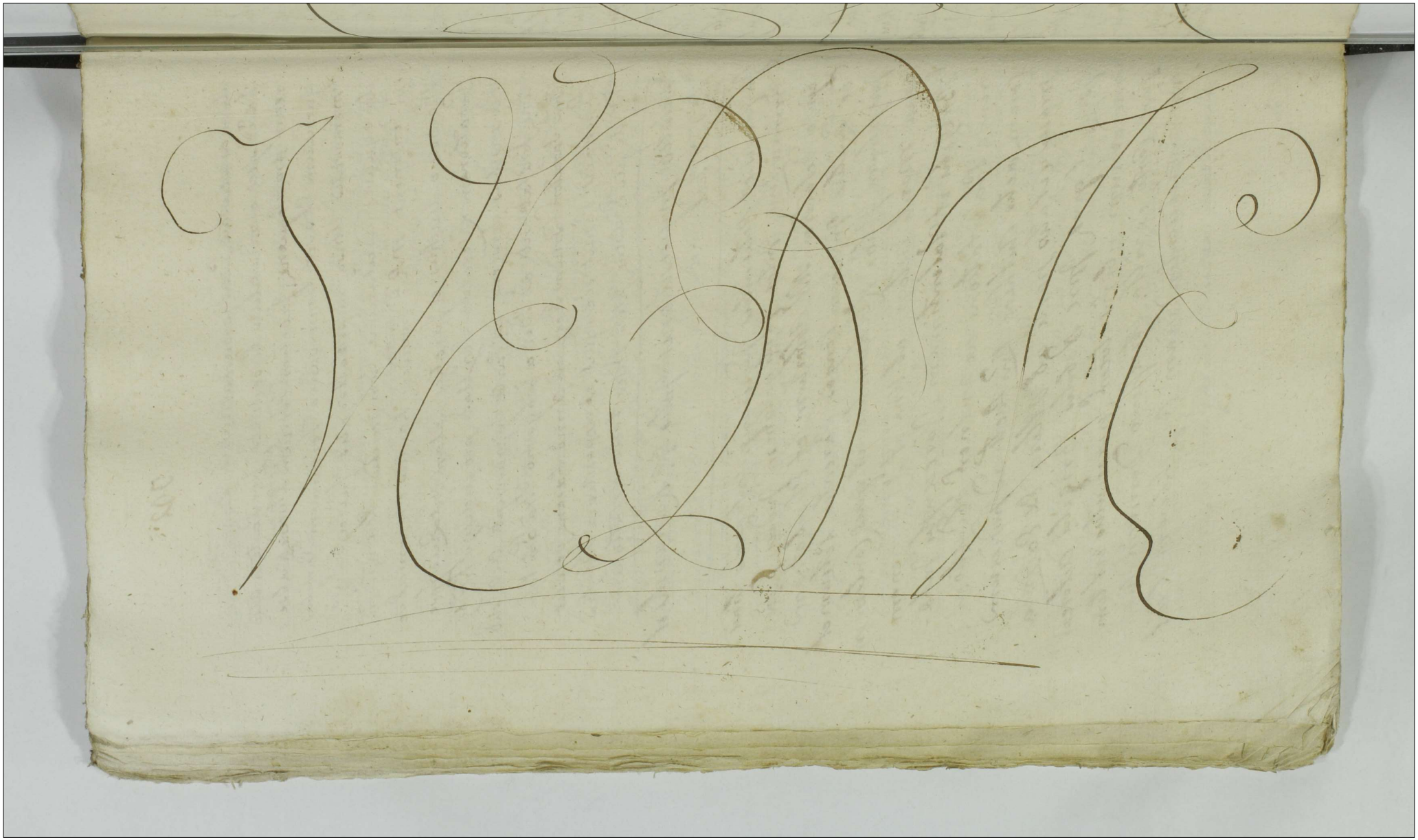

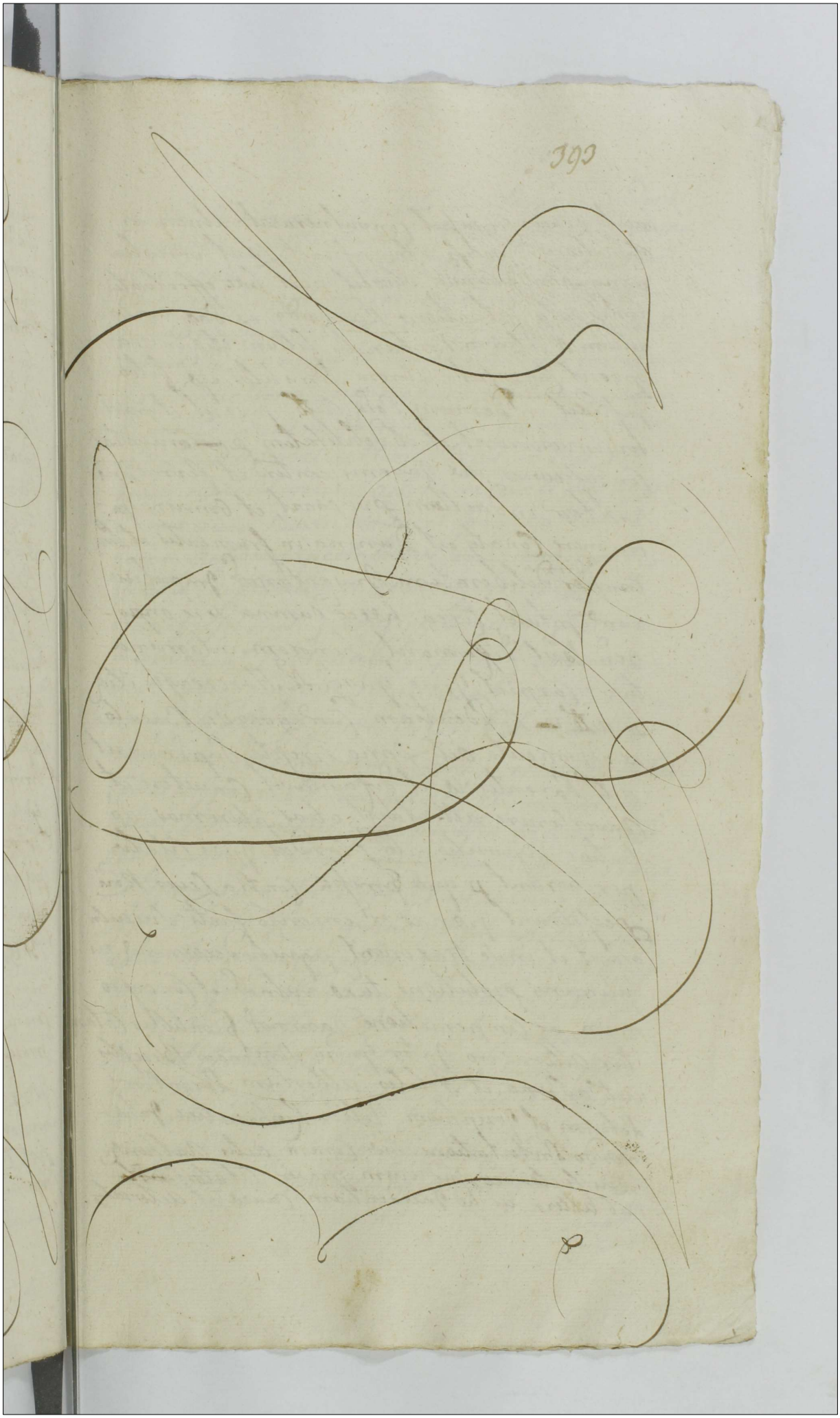

baculo grandi Concussit Convulneravit vulnera in
obductione Specificata inflixit Laesit irrealia
nunquam probanda obiecit post haec effectuata
malevola intentione Redeundo ex Eadem via Do-
mum N. Petrum Kochanski filium itidem in via
opresit Concussit vulnera Similiter ejus filio
Inflixit in Domum Eorum Actus Invasit et gravi
ter Converberavit et ob debilitatem per ~~con~~ eruentas
Concussiones vix Ingemiscentem et ferme Spi-
rantem in duellum provocavit, et Omnino In-
terimere Conatus est Damna in frumentis et Pra
tis "Plurima" per deliberatam Inventariorum Impulsio
nem Intulit, Circa haecce Damna se se oppo-
nens laesit, diffamavit, honorem intamina-
tum Carpsit Ipse quoque N. Starczenski itidem
se Actus ~~in~~ Residentiam Cum grandi Baculo
ex Sepimento Actus proprio erepto Supinvasit
Actus Parentes laesit diffamavit Concutere et
Converberare attentavit, alias plurimas vio
lentias Inquisitionibus probandas Ipsi Citati
peregerunt, per quae Premissa Contra Leges Regni
processerunt poenas ex demerito facti Succubu
erunt et in se traxerunt per quibus decernendis ni-
hilominus prosolutione taxae vulnerum et Concussio
num ac Compensatione Damnorum praesentibus Citan-
tur Altera vero Inter Generosa Simonem Brzeski
Actus ab una et Nobiles Albertum Parentem
Petrum et Josephum Filios Kochanskie Inhae-
rendo Protestationi Suae Coram Actis Authenticis
Regni factae ad Judicium praesentes Citatos parte
ab altera ac ad Incidentiam Causae et Actoratus

Contra se actorem intentati ad citatos ad videndum
et audendum attentandumq. Ipsos Intuitu Damno-
rum plurimorum per deliberatam Inventari-
orum Ipsorum Impulsionem illationis actoris Cir-
ca praemissa Damna esse opponentis Infesta-
tionis ad frameas et Bombardas esse proreptio-
nis in Duellum Lege publica vetitum provoca-
tionis Laesionis diffamationis Convulnerare
et vita privare attentationis insup per-
filios hortophorium actoris de nocte Supaggre-
diendo Cum Bumbarda et frameis exitus e-
demo actoris expectationis in vitam ejusdem
Actoris diffidationis exindeq. metae Legis
transgressionis poenis distinctis Crume-
nalibus et personalibus per Sententiam Ju-
dicij praesentem puniri Compensationem Damno-
rum illatorum per Ipsos Actori praestandam de-
mandari Caeteraq. pro Causae praesentis exientia
Contra Ipsos Statui decerni et Sententiari
alias Citationibus ejusdem praemissa fusius inde
obloquentem in Diem hodiernam Recte Cadentem
et devenientem Partibus Ipsis utrisq. et quidem
NN. Alberto Kochanski et Elisabetha de Ru-
dzkie Invicem Conjugibus Parentibus Petro et
Josepho filijs Kochanskie Actt et Citatt per
Eundem N. Albertum Kochanski maritum
Suo et Contis ac filiorum Suorum nomine Pller
et G. Simone Brzeski Citato et Actore Pltes G.
Valentino Starczewski Citato per N. Stani-
slaum Starczewski Coram Judicio praesentem Compa-
rentem et Secum Judicialiter Controvertentibus

quar.

quar Partium Controversijs exauditis Judicium
decidend Citations Partium Utrarq Quoniam
Causa facti presenti in Judicio agitur Ideo Ju-
dicium presens Terrestre Dilationem Inquisi-
tionis de lege Concessibilem prosequenti Judicio-
rum Trium Plocen Cadentia in Plonsko
ex alternata celebrand, Parti utriq dedit Conces-
sit interea vero Eadem Partes à violentijs abstin-
eant Conservand Trium Partibus mene-
ratis utrisq in Praeallegatis Judicijs Suis-
sine quavis ad citatione Comparend Pa-
ratum Peremptorium In Continenti M.R.
G. Providus Pauly Stefaniak de Mocho-
wo Authg et Juratus Palam Rvit Quia
Ipse Citatt Literatt Sigillt proterminis
presentibus Servien Edictt Contra praefatt ~~ex parte~~ ~~Supra scriptt~~
Agnetis ex Parte GG Kochanskich Contra GG Brzy-
~~edictt Contra praefatt Citatt~~ ad Bona ~~ad Brzy~~
ski et Starczewski
Starczewo Magna Sortesq Citatt ibid Sitt
Feria 2da ante F. Sa: Agnethis Virginis
et Martyris Jam vero ex Parte G. Brzyski
Contra GG Kochanskie ad B. itid Starcze-
wo Domumq Citt Ibid Sitt F. 2da post F.
Sanctor Trium Regum utrasq Anno Presen-
detulit Expertavit Posuit, Reliquit et
depositione notificavit de quo presen Ja-
mlis fecit Relationem

Communicatio Munimentorum Inter Locho-
wskie et Relictam Wirzbicki

In Causa et Actione Judiciaria Infrascripta Inter N. Ana-
stasiam de Lochowskie olim N. Valentini Wirzbicki Reli-
ctam Pontem Viduam Actricem ab una, et Eius Michaelem
Antonium

Antonium et Josephum Fratres inter se Germanos Locho-
wskie tum Succoros ob G. Mathiae Lochowskie Simi-
liter Fratris atq. Antonium seu alius cujusvis nnis
Dobrski Sortis Eorunde Succorum in Bonis Locho-
wo Sitt Tenutarium Possessorem Inhaerendo Te-
stamento Ultimae Voluntatis per olim G. Justi-
nam de Meczyrskie olim G. Jacobi Lochowski Reli-
ctam Contem Viduam Actt et Ipsi Matrem dispo-
sito ac Manifestationi per Actt coram Actis
Authen Cond Ipsi factt Parte ab altera Citat Pro eo,
Quatenus Ipsi Summam 300 Tynd per Praefatam
olim Gsam Justinam Meczyrskie Actt et ipsi
Matrem in Recompensam Conservationis
ad Ultimam Vitae Periodum ejusd Matris
Eodem Testamento Actt pro Pstitis Beneficijs
assignatam tum Expensas post Fata ejusd
Matris per quindecem Annos apud ~~ipsos~~ Con-
servatae tam in Sepulturam quam in Actu
funebrali Easd Expensas Scorsivo Regestro Spe-
cificatas per Actt pro Omnibus necessarijs ex
proprio Peculio erogatas solvant quare Citan-
tur ad videndum et audiend ipsi ad persolu-
tionem tam ejusd Summae Trecentor Tynd una-
cum Provisione a Fatis ejusd Matris quam pro
Expensis Erogatt per Sententiam Judicij Pend Stri-
gi Solutionem Earund Summar Instantaneam
decerni et Sententiari Pend alias Citatione eadem Pmissa-
fusius in se Obloquend in diem hodiernam recte
cadend et devenien partibus ipsi Utrisq. et quid Nli
Anastasia de Lochowskie olim Nlis Valentini Wirzbicki
Conte Relicta Vidua Actrice pltr et Gsis Michaele
Antonio et Josepho Fratribus inter se germanis
Lochowskie atq. Succoribus olim G Mathiae Lochowski Citatis
per Gsum Antonium Lochowski ~~Citatum~~ suo Fratrum et Fili-
astrorum suor nne pltr G. Josepham Dobrski Citatam

per

per Eund. D. Dobrski Judicium decidendo Citationem
Partis actoreae Decernit Judicium Quatenus Pars
actorea simul et Citata documenta quaevis Cau-
sam praesentem evincentia praevio Juramento Conseri-
bendo Summario idq. prosequenti Judicio
Cadentia in Plonsk ex alternata celebranda
sub Succubitione in Causa sibi ab invicem Com-
municent post quam subsecutam Commu-
nicationem vel non Judicium decernet Quod
Juris et Justitiae erit Conservando Trium Partibus
memoratis utrisq. in praeallegatis Judicijs suis sine
quaevis adcitatione Comparendi Paratum Peremptorium
in Continenti M. R. P. Paulus Stefaniak de
Mochowo Authus et Juratus pelam rit Quia Ipsa Citatio-
nem Literat Sigillat pro Judicijs praesentem servien Edit Con
praefatt Citat ad Pzona Zochowo Feria 2da post S. Trium
Regum Anno praesenti detulit exportavit posuit Reliquit
et de positione notificavit de quo praesentem Jd mnlis fuit
Relationem

Decretum Condescensionis inter G. Strzeszewski Kozłowski.

In Causis et Actionibus Judiciarijs infrascriptis primaquidem inter G. Valentinum Strzeszewski et Adami cum olim G. Catharina Pączkowska in primo Matrimonij Thoro Procreatum Filium Actorem ab una et Gsum Dominicum Kozłowski inhaerendo Mandati Coram Actis Authentice Rni facta ad judicium praesens parte ab Altera Citatt pro Eo Quia Ipse post Obitum Suprascriptae Matris Actt, Contis vero Ejus tutellam a Sacra Regia Majestate procuravit et in fundamento Ejusdem tutellae Substantiam totalem post Parentem Derelictam occupavit Proventum ex Bonis Zabowo a Fatis praedictae Matris Actt dare recusavit Bonaque Eadem desolavit et ruinavit Quare Citat ad videndum et Audiendum ad dimissionem Supramentionatorum Bonorum Zabowo una cum dando Calculo de perceptis proventibus Sententia Judicij ~~praesen~~ praesen Stringi Condescensionem respectu praetensionum Fundi assignari praesen altera vero inter Gsum Dominicum Kozłowski Bonorum Zabowo vigore jurium

Bonor. Zabowo vigore jurium Suor. possessorem Actt. ab una q. Valentinum Strzeszewski Eorund. Bonor. Zabowo hæredem Inhærendo Maoni Suæ Coram Actis Authenc. Rni factæ ac alijs Documentis Causam p. sen. suffragan. ad id Judicium Parte ab altera Citt. pro Eo Quatenus Ipse Bona Ead. Zabowo Ejus hæreditaria Summis Actt. obnoxia ex onere Eard. summar. evincat Possessionem Eor. d. Bonor. relabeat Summas vero quæ et Quantæ ex Documentis apparebunt Actt. respicien. pro re Ejusd. Actt. solvat Prætensiones Quasvis ex re fundi emicantes ad Bonificandum Actt. Debitas componset reparationem Br. introductionem inseminationum Suppeditationem juvaminum Sustentationemq. subditor. tempore Calamitatis Suppeditatam Ejd. Actt. bonificet et Ideo Citat. ad videnda et audienda attentandumq. Ipsum Sententia Judicij ~~[illegible]~~ p. sen. stringi Condescensionem in Ordine Agnitionis p. missar. Suj Actt. p. tensionum ad Bona Ead. Zabowo

assignari

ac id quod juris et justitiae erit pro Exigentia
Causae praesentis Coram Ipsum Statuj et Senten-
tiari alias Citationibus Jisdem praemissa
fusius in se obloquendo in Diem hodier
nam recte cadentibus et Devenien
Partibus Ipsis Utrisque et quidem Gpo Va-
lentino Strzeszewski Actore et Citato
per G Alexandrum Młodzianowski
Camerarium Trrem Ciechanovien
Plenipotentem in Scriptum Gpo
Dominico Kozłowski Citato et Actore
per G Stanislaum Rudawski Pleni-
potentem in scriptum Judicium Contro-
versijs partium Utrarumque Coram se inductis
exauditis Tmos partium Earumque abutrinque
Sibi ad judicium editos Decidendo Siquidem Cau-
sa praesens respectu rehabitionis Br Zabawo
Solutionis Summarum bonificationis praeten-
sionum ac aliarum Circumstantiarum praesentem
In Judicio vertet Quae sine Condescensio-
ne decidi nequit proinde necessariam
esse Condescensionem Judicij Suj aut
Camerariorum Unius vel Duorum absen-
tia non obstante ad Fundum Br Zabowo
Captato tempore post Festa tamen

Solennia

Sacri Pentecosten in Anno presen ~~Con~~ Mai-
dene Conducendor ad invenit quod Judi-
cium aut Officium mutuo partium Sum-
pto previa avisatione de adventu Suj Duas
Septimanas precedens conducens Condescen-
sur sive ~~Conducensurus~~ conducendus Con
descensurus ante Omnia Comportatio
nem Documentor Causam presen evi
centium et ad Bona Eadem Zabowo Spectan-
tium per partes seu Quem interesit
previa Etiam Si opus fuerit Comproba-
tione super realitatem Comportationis injun-
get vel injungent Summas quae et Quantae
ex Documentis apparebunt et juste
debebunt Cuj Competierit adjudica-
bunt pretensiones partium ex Fundo
Pululantes cognoscet resolvet Calcu-
lum si juste Debebit excipiet inqui-
sitiones expediet Dimissionem Br
pro re Cujus erit Sententiabit resti-
tutionem rer Mobilium et inventarior
Si Debebunt et Cuj provenerit deman-
dabit de Desolatione sive reparatione
auctis vel deperditis inseminationibus
investigabit partes in Omnibus et Sin
gulis pretensionibus nihil intactum

et irresolutum

relingendo finaliter ad Contenta terminorum
Documentorum Decidet et Dijjudicabit et
Moderabit Quorum vel Cujus Decisioni par-
tes parere et aquiescere judicatum pati
Sub Pœna Banitionis illo in Tmo Con-
desecensionis et Coram Judicio Condes-
censuro Super parte Contraveniens
Publicanda Debebunt ac tenebunt pro Quo
Tmo partes quos voluerit et negotium
poposcerit ad Citent ad citandi Compa-
rere Sub Eodem rigore quo supra tenebunt
luita pœna Septem marcarum Polonicalium
parti per partem Compensanda Judicio
Suo totiq in instanti ex regestro Pœna-
lium sub seorsivo rigore extendendo sol-
venda Decreti Presens vigore in Continens
Mlis. Rni Glis Providus Paulus Stefaniak
De Mochowo Authus et juratus palam
vit Quia Ipse Citatt literatt Sigitt pro Ju-
dicijs Presen sezvien Editt Cons G Domi-
nicum Kowalowski ad Bona Labowo Cons
vero G Strzeszewski Itid ad Bona Labowo
Curiam ibid sitt utrasq Frazda post Festum
Sanctorum Trium Regum Anno Presens Detulit

exportavit

posuit reliquit et depositione notificavit de quo praesens Jdem Mhi fecit Relationem

Decretum Condescensionis inter GG Zbyszynskie

In Causis et actionibus Judiciarijs in fraseris Prima Quidem inter GG Adamum Parentem et Antonium Filium et Theresiam de Peplowskie in vicem Conges Zbyszynskie Actt ab una et GG Paulum et Angelam de Niesiolowskie Conges et Stanislaum Zbyszynskie necnon G Josephum Niesiolowski et quidem Maritatam Citatam tum Actricem maritatam in assa Maritor in haerendo maioni Protestation vulner obductioni ac visionibus officiose cong Ipsos factis sive faciendis ad Judicium praesens parte ab Altera Citatos pro Quia ipsi et quidem G Paulus Zbyszynski stante possessione trienalli per Actt ipsi Dimissae ausus est Metas disarare et Fundos Actt haereditarios ad Suos Agros applicare et appropriare obponen se actt Circa proprios fundos associatis Sibi ad peragend violentias supraseris GG Stanislao Zbyszynski Josepho Niesiolowski ac Conte Sua nullo habito praetextu tumultuariae fundum Actt haereditarium super invadere Super invadendo Silvitinem ex agris Actt haeredtt Colligere denegare verbis indecentibus ledere diffamare Concutere obsanguinolare ac alias per multas injurias oppressiones ac inconvenientias inquisitione probandas peragere pro quo Citant idq ad videndum et Audiendum Condescensionem in Ordine distinctionis sortium actt haeredtt a sortibus ~~vestris~~ Ejus assignari extradett Bunij et lini ex agris Actt propriis violenter interceptor seu Bonificationem Demandari poenas ratione violenter et tumultuarie invasionis fundor usuj

Suo applicatt

lesionis Diffamationis Concussionis obsanguine latio-
nis super quo inter erit injungi ac distinctas pœnas pro-
in continentia Contis Sententiari bonificationem
in seminationum Compabulatar visione specifica-
tar determinari ac id quod juris et justitiæ erit Decerni
Præsen altera vero inter GG Paulum Zbyszynski
et Angelam de Niesiołowskie in vicem Conges Actt ab
Una et Gen Adamum Parentem Antonium Filium
et Theressiam de Pepłowskie ~~rit~~ idem Conges Zbyszyn-
skie et quid Contem Citatam ac Actricem cum Suor Ma-
ritor Authoritatibus et assis inhærendo Documentis
Causam præsen juvan ac Protestationi ac Obductioni Co-
ram actis authenticis Rni facto ad Jd Judicium Parte
ab altera Citato pro Eo Quia ips post determinato Sortis Br
Otrokowe Zbyszyno vigore Contractus per Acto cum ips ha-
biti Tenutæ circa Festum Nativitatis S. Joannis Baptæ An-
nopræsen Triennalem Possessionem Sulcos Deto Bunij Stan
Possessione tenutaria in Sorte eadem superinseminatt et
proprio Grano Importatt tempore messis Colligere non
permi~~ttunt~~serunt ipsi vero Jd Bunium collegerunt Hyil-
les Quinquaginta proprio Impedio ex Berris Br So-
chocino et Joscice conductos et circa agros ne Damna
fiant in frumentis in locum Sepimentorum locato
interceperunt ac longiores percelnas Novem in se Conti-
nen ad Acto Spectan consecerunt et in foveam conver-
terunt Laboriosis Joanni et Mariannæ Conjugibus de
hisce Bonis Zbyszyno Subditis ante Expirium Contra-
ctus Obedi~~ens~~entiam per Duas Septimanas Acto præstari de-
bet interdixerunt perinde Laboribus Acto privaverunt
Campum magorum coarare non permiserunt Insup

Actricem

Actricem Contem circa interceptionem et Collectio-
nem Bunij sese opponen primo P. Zbyszynska infesta
vit oppressit concussit Concussiones inflixit Maritus au-
tem non modo Emissos auxus Conti suae vituperavit
verumetiam Eandem Actricem Contem Calumniavit
~~verumetiam Eandem Actricem Contem~~ dishonoravit
irrealia obiecit Bonam Famam ac Honorem in-
taminato Carpsit ad Extremum tempore nundinar
in Oppido Drobin agitato varias Personas in Oppres-
sionem Acto Manti Subministraverunt concutere
et convulnerare Intenderunt Insidias Struxerunt
varios modos ad peragend in Persona Acto violentias
exquisiverunt Pretensiones Injustas ad Acto formare
volunt Damna in frumentis intulerunt quare Ci-
tantur ad videnda et audiend ips respectu Emissor
auxuum Crimenalibus et personalibus poenis puni-
ri Bonificationem Bunij sup reseminati ac tigillor
et longuriorum intercepto Laborq a Subditis pvenien
adinvenien Solutionem Concussionum demandari
ac id quod Juris Erit decidi Prsen alias Citaonibus
ejsd Emissa furius in se obloquen in Djem hodi-
ernam recte Caden et devenien Partibus ips utrisq
et quid Gnosis Adamo Parente, et Antonio Filio et
Theressia de Peptowskie invicem Conjugibus Zby-
szenskie Acto et Cito per eund Gi Antonium Zbyszen-
ski Suo et alierum Acto et Cito Nne pltter et Gnosis Pau-
lo Zbyszynski ac Angela de Nieriutowskie invicem
Conjugibus Citatibus et Actoribus per Eund G. Paulum
Zbyszynski Suo et Contis suae Nne pltter, Gnoso Josepho

Nieriotowski

Niesułowski

Niesułowski Citato per eundem Comparen et secum
Judiciter controverten Quarum Partium Controversijs
in Judicium Suum inductis Exauditis Judicium Deci
dendo Citationes Partium utrarq Quoniam Causa Praesens
intuitu pretensionum fundi suo in Judicio vertitur quae
sine condescensione decidi nequit Proinde suspenso
toto negocio necessariam esse condescensionem Ju-
dicij sui sive Officiorum Captato tempore praesentia
men in Anno conducendi in Fundum Br Zbyszy-
no Otrokowe adinvenit praevia avisatione Ju-
dicij sui sive officij tempestive faciendae quod Judi-
cium sive Officium unius aut Duor absentia non
obstan mutuo Partium sumptu conducendi vel
condescensurum ante Omnia de Injurijs Damnis
Violentijs Inquiret investigabit Satisfactionem
omnimodam cuj et a quo Competient praestandi
demandabit Inquisitiones Expediet Juramenta
excipiet Partes pro Oportunitate negocij ex quavis
circumstantia ad Contenta Trnor Maonum ac Do
cumentor nihil intactum reliquendo finaliter de-
cidet et dijudicabit cujus Decisioni Partes Parere
et acquiescere Sub poena Baonis illo in Trno Conde-
scensionis Sup Parte contravenien faciendi publi-
candi licita Poena Septem marcar Polonicalo Parti
p Partem compensanda Judicio Suo totidem in Instanti
sub rigore ex regestro Poenalium extendendo Sol-
venda Decreti praesen Vigore, In Continen M. R. G. Providus

Paulus

Paulus Stefaniak de Mochowo Authus et Jurato Palam rit, Quia ipse Citationem literatam Ligillatam pro Judicijs Pzen Servien, edita Con Pfata Citata et quidem Con nosus Paulum et Angelam de Niesiutowskie Conjuges ac Stanislaum Zbyszyński ad B. Zbyszyno Con vero N. Niesiutowski ad B. Wirzbica Feria Secunda post Festum Circumcisionis Christi Dni Con vero SS. Adamum Parentem et Antonium Filium ac Theresiam de Peptowskie itidem Conjuges Zbyszyńskie ad B. Zbyszyno Feria Secunda pt Festum SS. Trium Regum omnes in Anno Pzen detulit, Exportavit posuit, reliquit et depositione notificavit, de quo Pzen id Mlis fecit Relationem.

Communicatio Munimentorum Inter Gsos Skwarski et Draminski.

~~In Causa et actione Judiciaria Infrascriptae Inter~~ Inter Gsum Joannem Skwarski olim Gsi Ludovici Skwarski cum Gsa Lucia Draminska Procreatum Filium Actorem ab una, et Gsum Hilarium Draminski Gsi Joannis Draminski cum olim Gsa Marcianna Dłużnieska procreatum Filium Bonor Dramino Magna Haeredem ~~Petrum~~ Jurisdictionem ~~ejus~~ suum ad Judicium Pzens ~~Parte ab altera Citat~~ Inhaerendo Documentis ac Manifestationi coram Actis Authen Rni facta Parte ab altera Citatum id q. pro Eo, quatenus Ipse Summas Omnes et quidem primam Trecentorum Tyn Polonicat per ipsos olim Gsa Lucia Draminska olim G. Ludovici Skwarski Conti Actorum Matri Inscripsit ex Summa Originali Mille

Tyn

Tyrn Polon respectu Dotis de Bonis Paternis et
Maternis Bonor Villae Dramino ad rationaliter
assignat retentam alteram Ducentor Quinque
ginta Floren Polon ex Summa Originali Mille
Floren Polon post Sterilem Decessum olim Gsi Al-
berti Draminski Ipsi Citati et Actoris Matris Avi
in Eum et Act devoluta Decreto Judicij Officij
Cren Plocen a Sinagoga Judaeorum Plocen ad
solvendum adjudicat et per ipsum met Citat
recepta et levata pulsan una cum Provisio
nibus ab Ejsdem Summis utrisq provenien et
ad similes Summas accretis solvat citatur
igitur ad videndum et audiendum Ipsi ad solutionem
praemissar Summar cum Provisionibus ab Ejsd
provenien Sententia Judicij nostri stringi solu-
tionem Summar cum Provisionibus provenien in
jungi litis Expensas refundi caetera pro Causae Exi
gentia Statui et sententiari praesen alias Citatio
ne Eadem praemissa fusius in se obloquen in diem ho-
diernam recte Caden et devenien Partibus Ipsis
utrisq. et quidem Gnoso Joanne Skwarski Act per
sonaliter et G. Hilario Draminski Citato pter
Comparen et secum Judiciter Controvertentibus
quar Partium Controversijs in Judicium suum
inductis Exauditis Judicium Trnum Partes
Actoreae decidendo Decernit Judicium quatenus
Partes Munimenta Causam praesen evincentia In-
sistendo Legi sibi ab invicem praevio Summario
ac praestando Juramento Originalium Docu-
mentorum In Copijs Communicatis per Judi
cium suum verificatis pro sequenti Judicior
Cadentia ex Alternata in Ptoriko celebranda utraq
Partes sub Succubitione in Causa Communicent
post quam Subsecutam Communicationem vel non
Judicium decernet quod Juris et Justitiae erit Con
servando

Conservando Trnum Partibus memoratis utrisq
in pallegatis Judicijs suis sine quavis adiectatio
ne comparendi peremptorium In Continenti
M. R. P. Paulus Stefaniak de Mochowo Authus
et Juratus palam rvit Quia Ipse Citationem Lite-
ratt Sigillatt pro Trnus psnd servien editt cond
psatt Citatt ad Bona Dramino Magna Feria
sexta ante Festum S. Agnethis Virginis et Mar-
tyris anno psnd detulit exportavit posuit Re-
liquit et de positione notificavit de quo pre
sid Jd mnlis fuit Relationem.

Dilatio Inquisitionis Inter. Gsos Sikorski Gosie-
cki ac alios concessa.

In Causis et Actionibus Judiciarijs Infrascri-
ptis binis prime quidem Inter N. Adamum
Sikorski Actt ab una, et Gsum Antonium Gosie-
cki Inhaerendo Protestationi suae Coram Actis Au
thent Rni ~~facta~~ cond ipsi Eo nomine facta ad Judi
ciam psens Parte ab altera Citatt pro eo, Quia
Ipse non attentis Legibus debite attentandq. cond Omne
Jus aequitatis pcedendo non modo tempore ver
nali Inventaria Actt ppria per modum Violen
tiae nullis de Damnis ad forestam abagere Eadq
fame macerare Actt Dimissionem Eorundem In-
ventarion submisse expostulantem verbis scom
maticis aggravare afficere ex sua residentia
extrudere Insuper Actt ad Bona Borzewo ~~quas~~
ubi residet Ferrifabrum ibid Commanend Causa
suae necessitatis advenien nihil quidpiam mali
eveniri sperand facta Intra saepimenta Insidijs
opprimere funem tenendo in manibus eodem fune
graviter converberare Concutere testante vulner ob-
ductione Infligere Damna instrumentis et Bratis
singulis Annis Inferre Causareq. Actt summopere
Injuriare et damnificare varijs in locis Coram multis
Personis Variae Conditionis Hominibus diffamare

despotice

despotice concutere appromittere prout de facto
appromisit Omnia Pmissa peregit per quod Cnd
Leges Rni excessit Pœnasq. exinde emergen. suc-
cubuit ad quas super ipsis decernend. citatur præ-
sen. altera vero Inter Instigatorem Judicij
Psen. ejusq. Delatorem D. Antonium Loscicki
Dr. Borzewo Nobilium Hæredem et Possessorem
Actl. ab una, et Dnos Martinum Karwoski
et Adamum Sikorski Inhærendo Protestationi
coram Actis Authen. Rni facti ad Jd. Judicium
Parte ab altera Citat. pro eo, Quia cum Jd. Actor
ex Damnis (in Frumentis et Pratis Suis peractis,
Inventaria) per Ipsos deliberate Impulsa, Tria Ntis
Karwoski, unum Ntis vero Sikorski, paria Bouum
Laboratilium ad Forestam abejerit et Inforestaverit
Ipsi Autem loco bonis modis petendæ
exforestationis Eorund. Bouum suor. ex Damnis
abactorum residentiam Actl. in Bonis Borze-
wo Nobilium extantem superinequitaverunt
superinequitando Actl. Læserunt diffamarunt
disgustibus satiarunt in duellum provocarunt
baculis Concutere appromiserunt ac post Casæ
peractas violentias et Pssuras in Bonis Borze-
wo Actl. Hæreditarijs ex ijsdem Domum suam
regrediendo semi tria Paria Bouum Actl. Pro-
pria ex Campis Eorund. Bonor. Borzewo
Actl. Hæreditl. violenti modo ad Psona Jua Ko-
wale abegerunt, abacta Laboribus (donec actor
Illor. Boves ex Damnis sibi illatis inforestatos
non dimiserit) maceraverunt, aliasq. Injuri-
as et Inconvenientias peregerunt per quod
Leges Rni transgressi sunt pœnas Eo nne Sanci-
tas in se traxerunt pro quibus super ipsis decernend.
citantur Psen. alias Citationibus Ejusdem Pmissa

Jussus

fusius in se in obloquend in diem hodiernam recte
cadend et devenien Partibus ipsis utrisq. et quidem
N. Adamo Sikorski Actt et Citato personaliter et
G. Antonio Gosicki Citato et actt pltes et G. Mar
tino Karwowski Controversijs Partium in Judm suo Inductis exauditis
Partium utrarumq. ad suum Judicium citatio
nes Editas Editas decidendo vertente Causa facti
in earum Actoratibus Judicium Dilationem In
quisitionis de Lege Concessibilem Parti utriq. pro
sequend Judicior suor Cadentia ex alternata in
Plonisko celebranda dat et concedit idq. conservan
do Tmum Partibus memoratis utrisq. in p allega
tis Judicijs suis sine quavis adcitatione compa
rendi paratum peremptorium. In Continenti
M.R.G.P. Paulus Stefaniak de Mochowo Authus et Ju
ratus palam vult quia Ipse Citationem literat Si
gillatt pro Judicijs psonis servien editt cond p fatt
citatt et quidem cond G. Gosicki ad Bona Borzewo
cond vero Karwowski et Sikorski ad Bona Kowa
le utrasq. Feria 2da post Festum Sanctorum
Trium Regum Anno psond detulit exportavit
posuit Reliquit et depositione notificavit de quo
psond Jd Mnlis fecit Relationem Actt pltes Judm
psonis.

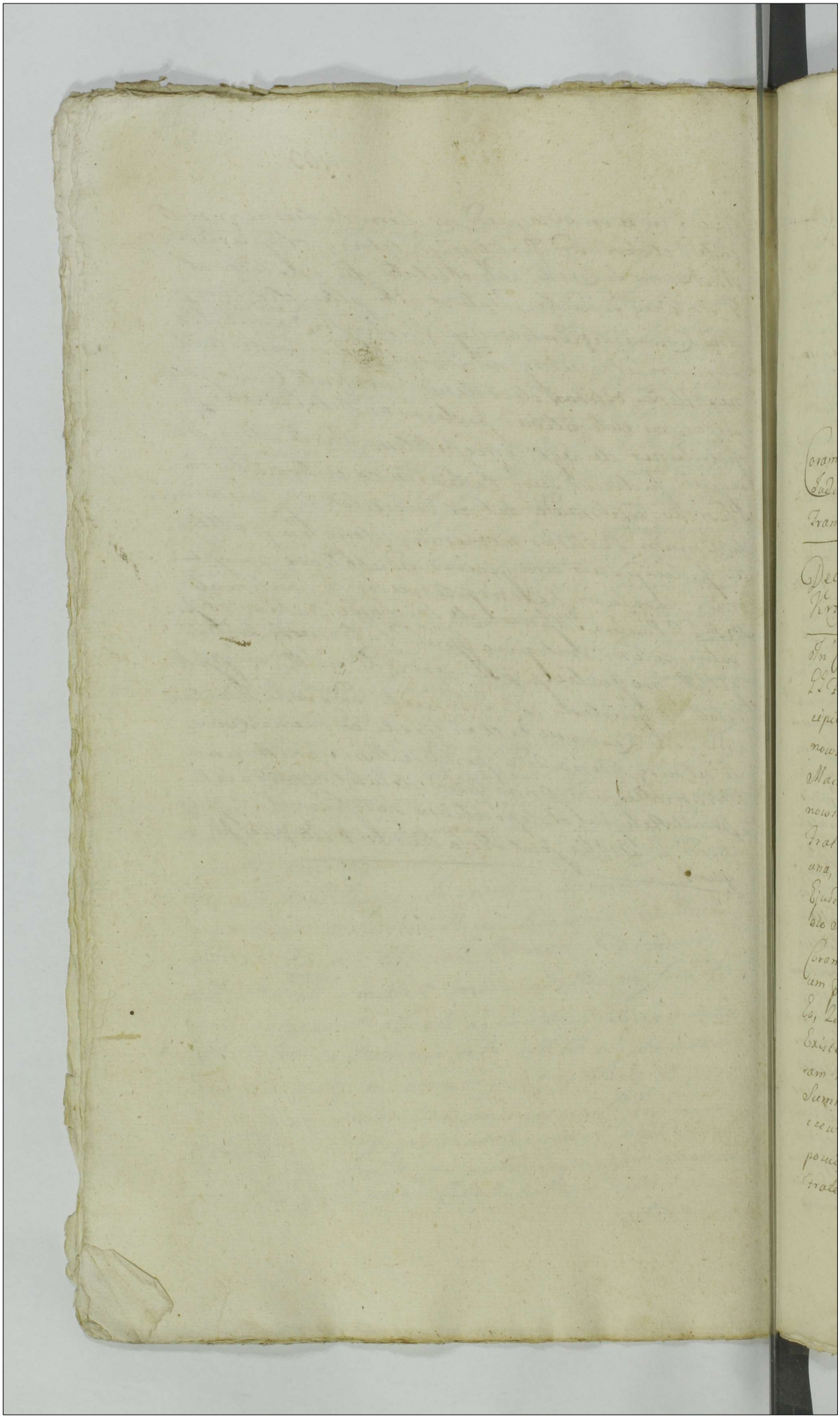

Actum in Raciąż in Terminis Communibus Terrestribus Plocensibus Districtuum Raciaziensis simul et Plonuensis Virtute Legis in diem hodiernam Incidentibus Feria Secunda in Vigilia Festi Purificationis Gloriosissimae Virginis Mariae Scilicet die Prima mensis Februarij, Annô Domini Millesimo Septingentesimo Septuagesimo, Tertio

Coram MM Francisco Ignacio in Borowice Rościszewski Judice Alberto in Mochowo Żołtowski Subjudice Francisco Ciołkowski Notario Terrestribus Plocensibus

Decretum Personalis Comparitionis inter Gnosos Krzyżanowskie Act. et M. Ługowski Citat.

In Causa et Actione Judiciaria Infrascripta inter GG Franciscum Valentinum et Ignatium nunc in Mancipio Exercitus Rossici Extra Regnum degen. Krzyżanowskie olim G. Francisci Krzyżanowski cum G. Theresia Machcinska procreatos filios olim G. vero Michaelis Krzyżanowski Cohortis Loricatae Comilitonis Steriliter decessi Fratres Germanos Bonor. Brudzien haeredes Act. ab una, et M. Franciscum Ługowski Pincernam Siepriet Ejusdem Cohortis Loricatae Vexilliferum Inhaerendo officio Mlis et ~~[illegible]~~ Wlum Arresto cum manifestationibus Coram Actis authis Regni fact. et faciend. ad Judicium praesens Nre Ploced Citat. parte ab altera, Qdq ex Eo, Quia Ipse dum olim G. Michael Krzyżanowski Existens Sub Commenda Ipsi protunc Vicepraefecturam haberet Sub praedicta Loricata Cohorte res varias Summas pecuniarias Suas proprias apud M. Karczewski Capitaneum Liver. in Conservationem Reposuit Tandem Eandem Cohortem Sub qua Actor Frater Comilito erat, in Confederationem Pltus Lancicien.

introduxit, post Elapras plus vel minus vinas Septimanas eadem
manas hac Confederatio Lancier et dicta Cohors Cujus
Commendam habuit, ab Exercitu Regio et disperiabilis
ad Fratrem in conflictu Bellico unam alijs Comitizonibus
ejus et interemptus est post subsecuta Ejus dolenda
fata Ipse res omnes vestes Vestimenta Ejus hos bombarda
Silopeta Ephiphia alias quaevis Armaturas pecuniam
tam ex depositata Dll Karczewski gram apud Cohortem
Existen in Ipsa Dispositionem accepit, Vibi ad quas succes-
ribus naturalibus ad requisitionem amicabiles non restituit
et non Extradidit quinimo Commodo sui et suorum sonestit
nonnullas res petrudere causavit, Exinde damnum no
tabile ad aliquot millia intulit, Documenta varia
Regestra Quevis non modo respectu Subsidij Charis
tativi per olim ad Fratrem Exacti, verum ad Subsidium
eam ejus propriam regulas detinuit, exinde ad
damnificavit et injuriam intulit, quam Citat addicendo
et audiendo ante omnia ad Comportationem Documentor
quorvis pro tanta neam tam restitutionem rerum variarum
in quavis forma Existen Solutionem summas pecu-
niarias Extraditionem Cujusvis armaturae militaris pati
ohm Krzyzanowska derelict per Ipsi acceptat pro vio
Corporali Juramenta super realitatem Comportationis
pro impost omnium mobilium ac Documentor per Ipsi
Exhibendo tum ad bonificationem damni illati in memoriis
Sententia Judicij presed Stringi, restitutionem et Extra-
ditionem Indilatam injungi, ac Expensas refundi Caro
pro Causae Exigentia statui et Sententiari, alias Citatione
hac premissa fusius in de Completer in diem hodiernam
recte cadem et devenit partibus Ipsis utrinq et quid
Dno Francisco Valentino et Ignatio Krzyzanowskis huic ultro
Dom Dno Francisco et Valentinum Krzyzanowskis fratres
natu majores Suis et Suis Ignatij Krzyzanowski fratris
Sui nomine pretter et Dll Francisco Lugowski Ipsiema 3
Sepmed Cohorti Loricate Dll Skurzewski Studiamensi Vexifero
Pomaniae Citato per Dnum Adamum Zgrzynski Cramplicio
pred Comparet et secum Judicialiter Controvertendo Judicium
controversijs Exaudiri Judicium pens Decretre Sto ad Citatio
nem partis actoreae deinde, Siquid Dno Krzyzanowski

Fratres germani olim Q. Michaelis Krzyzanowski Steriliter vita functi M. Franciscum Zugowski Pincernam Siepcen pro Comportatione Documentorum res mobiles fatis Ejusd. Q. Krzyzanowski derelict. Enucleandum restitutionem Summar. pecuniariar. ex vi protunc ac si gestae Tutellae ratione Vexilliferatus Cohortis Loricatae post fata Steriaka, uti Comilitonis praeventar. praestando Juramento Super Evictionem realitatis praemissor. ad Judicium praesens Conveniunt, Restitutionem Inditatam praefatar. rerum mobilium jure Successivore spicien. Concludunt, cum tamen ad praesens in praeti Comparitione Ejusd. M. Zugowski Pincernae Siepcen. Causa decidi non potest, Proinde Judicium praesens decrevit praesens decernit Quatenus Suprafatus M. Zugowski tanquam pars Citata pro Sequen. Judicior. praesen. Cadentia ex alternata in Plonsko Celebrand. praeter Compareat, pro loco Comportationis Documentor. Regestrum rerum mobilium ac Summar. si praeventa Sunt Conscribat, et Eand. pro Trno Supra specificato reproducat, idq. sub Succubitione in Causa post Quam Subsecutam reproductionem vel non Judicium praesens decernetq. Juris et Justitiae erit, Concervando partibus memoratis utrisq. in praeallegata Judicior. Trium Locen. ~~Cadentia~~ in Plonsko Celebrand. Cadentia Terminum Comparendi sine quavis adcitatione peremptorium pro quo Trno pars Citata quem negotium popoverit Si voluerit adcitet, adcitandi Comparere tenebunt Incontinenti M. R. L. Providus Paulus Stephaniak de Mochowo authus et Juratus palam Quit, Quia Ipse Citationem Literat. Sigillat. pro Judicijs praesen. Servien. Edit. Contra praefat. Citat. ad Bono Zdunowsko Feria Secunda post Trm Circumcisionis Christi Domini Anno praesen. detulit Exportavit poniit reliquit et depositione notificavit de quo praesens Idem Mlis Relationem fecit

---

Decretum Communicationis Documentor. Inter GG Grabskie et MM. Ubysze

In Causa et Actione Iduoria infrascripta Inter GG

Paulum et Mathiam Sana mente Carentem Grabskie
ob M Joannis Grabski Subjudiciae Vissogrodien cum
M Constantia Kosobucka matrimonialiter procreatorum
Filiorum ob vero M Evae Grabska primi ob ejusdem M
Alberti Antonij Ubysz Venatoriae Plocen Secundi
voti G Samuelis Gumowski Contis Steriliter de hac luce
decessum Fratres Germanos et Sucrum legitimos
Tum ejusdem met G Samuelem Gumowski praedicta ob
G Evae Grabska Secundarijum Maritum ~~Quivis recedendo~~
~~à Termini ad Judicium Officij Cren Plocen editis~~
~~inhaerendo Contractui sui Intercessae sponsalitiae tum~~
~~alijs Documentis ac Manifestationi Coram~~ Actis ab una et
MM Josephum Si invisis extat et Cantium Ubysze
ob M Alberti Antonij Bini nominis Ubysz ex ob M
Czapska in primo voto procreatos filios Bonorum Niedarzyna
quovismodo haeredes et Possessores inhaerendo Contractui seu
Intercessae sponsalitiae tum alijs Documentis ac Manifesta-
tioni Coram Actis Authis Regni factis recedendo à Termi-
nis ad Judicium Officij Cren Plocen editis ad Judicium
praesens Trre Plocen parte ab altera Citat ex eo Quia licet
Bene scierint quod ob M Albertus Antonius Ubysz
Ipsorum Parens Summam Mille Quingentorum florenorum
Polonicalium Simplici debito Respectu Similis Summae
Mille Quingentorum Florenorum Polonicalium dotis per Parentes
Charissimos Filiae suae ad solvendum assecuratae in Bonis
suis Kozolino Contractu nuptiali inscripsit summamque
Dotalem Mille Quingentorum Florenorum Polonicalium à Parentibus ad nexum
Contractus nuptialis exolvendum ex affectu et amore Con-
jugali erga suam Contem habito Ipsis Parentibus pro
oculi exoluta dote agnovit et utrasque summas tam Do-
talem quam adscriptitiam primo Contractu nuptiali
pro liquida debito agnovit et in unam summam Trium
Millium florenorum Polonicalium Conjunxit. Quibus ob

totus

Quibus ob totius dicta primo Ubyszowa expost Gumowska solidata Transactionibus Vota Conjugalia cum eod. ob Ipsorum Parente inivit, "Insuper" ~~et~~ nonnullas res Captando sibi affectum Contis ante inita Connubij Vota nonnullas jam stante Connubio ejd. ob Contis sud ~~Compensavit subditos à Parentibus Contis~~ sponte et benevole condonavit, in post easd. res declarando in substantia sua recompensare in Parte divendidit nontamen Conserti sud Compensavit subditos à Parentibus Contis sud ex Bonis Sarnowo ad Bona Niedarzyna in vim ex dotationis ~~Conti sud ex Bonis sus~~ accepit et subditis suis Niedarzynen Matrimonialiter Copulavit. Deniq Inventaria in vim expeditionis Muliebris itid. post ob Contem à Parentibus suis accepta ad Bona Niedarzyn depulit. Attamen Ipsi post subsecuta Parentis sui fata nec summa Tonum Millium Florenor Contractu Nuptiali inscriptis exolverunt nec subditos nec ~~ac~~ Inventaria extradiderunt et restituerunt nec ullo alio modo Bonificarunt Quinimo Bona Niedarzyn post subsecuta Parentis sui Fata in Posessionem suam Occuparunt Posessione usu fructu et proventibus ob G de Grabskie Ubyszowa pro tunc Viduam per decursum unius Anni mente legis illum respicientibus privarunt, peridq repenter orbatam Posessione cum Inventarijs rebus mobilibus huc et illuc vagari exinde exhalationem Inventariorum et amissionem rerum Mobilium Causarunt aliaq incommoda et damna ob G de Grabskie primo Ubyszowa expost Gumowska Actt. sorori et ~~Marito~~ Conti intulerunt Quare Citantur ad videnda et audienda Ipsi ad solutionem summae et quae GG Grabskim totius dictae ob G de Grabskie ultimo Voto Gumowska steriliter

dehal

de hac luce decessa ~~et~~ Successoribus Mille Quingento-
rum Florenorum Polonicalium G. quoque Gumowski itidem similis
summae Mille Quingentorum Florenorum Polonicalium per totius
dictam ob M. de Grabskie Ubyszowa in viduali statu secunda-
rio Marito suo inscriptae una cum provisionibus provenien-
tibus sententia Judicij praesentis stringi extraditionem subdi-
torum cum Compensatione Carentiae Laborum Restitu-
tionem Inventariorum Rerum mobilium Bonificationem
Proventuum pro uno Anno post subsecuta prioris Mari-
ti Ipsorum Parentis Fata ob Sororem et Contem Actorum
respicientem extraditionem Rhedae et Quatuor Equorum
quibus stante vita cum marito priori vehebatur ac Omni-
modam Bonificationem Quarumvis Injuriarum et da-
minorum Compelli praesentis alias Citatione eadem praemissa
fusius in se Complectente in diem hodiernam recte cadente
et deveniente Partibus Ipsis utrisque Et quidem GG Paulo et
Mathia Grabskie Actoribus per eundem G. Paulum Grabski
suo et Fratris sui nomine praesentes G. Samuele Gumowskie
Actore per G. Adamum Mitodrowski Inscriptum Plenipotentem
et M. Joanne Cantio bini nominis ac Josepho Simonis
extat Ubysze Venatoriae Plocensis Cittis per G. Adamum
Łęczynski Inscriptum Plenipotentem Coram Judicio praesentis Com-
parentibus et secum Judicem Controventem Quarum Partium
Controversijs in Judicium suum Inductis exauditis Judici-
um Decidendo Citationem Partium ~~[illegible]~~ Actoreae suum
ad Judicium editam Decernit Judicium praesens. Quatenus
Partes ut Pote G. Samuel Gumowski Inscriptionem ex
Actis Crenensis Ciechanoviensis cum sigillo et Correcta extractam
tum alia Documenta sibi ab inimicem Causam praesentis Evincentia

pro

pro sequend Judiciorum Terrium Plocen Terminis in Plon-
sko exalternata Celebrand sub succubitione in Causa
Communicent post quam subsecutam Communicationem
vel non Judicium Terre Plocen decernere quod Juris
et Justitiae erit sententia sua declaravit Conservando
Terrium Partibus memoratis utrisq in praeallegatis Judici-
is suis sine quavis ad Citatione Comparendi Peremptorium
Decreti praesen Vigore Incontinenti MRGP
Paulus Stefaniak de Mochowo Authus et Juratus
Palam publicq recognovit Quia pro Citationem literae
vigilt p Judicijs praesen servien Eclitam Cons praefatos
Citatos ad Bona Niedarzyno Feria secunda post Fm
Circumcisionis Christi Domini Anno ~~[illegible]~~ Millesimo
septingentesimo septuagesimo Tertio detulit ex
portavit posuit reliquit et dispositione notificavit
de quo Jd Mlis fecit Relationem.

Decretum Condescensionis Inter Gnos. Sniechowskie
et Karskj.

In Causa et Actione Judiciaria Infrascripta In-
ter Gnos Casimirum Sniechowskie et Theresiam
de Chabowskie primi olim Gni Simonis Osieckie se-
cundi ad praesens voti Invicem Conjuges et An-
nam Osiecka Virginem Innuptam et quidem
Contem et Virginem in Assistentia Mariti et Pa-
rentis adoptivi Auctores abuna et Gnum Felicianum Kar-
ski Bonor Osieczek Haeredem Inhaerendo Mnoni
Authentice facit Parte ab altera Citatum Jdq pro
Eo Quia Ipse Injuste cum Actoribus respectu
Tenutae Sortis in Bonis Osieczek Wlosty Bony
annuali Tenutario in anno 1767mo Contractu
Exolutaq in Vim Jus Annualis Tenutae

Summa Centum Quadraginta Tynf Eandem Sortem post
Expirium Possessionis annualis nullo habito ab Act
Contractu usq. ad tempus modernum in Possessione
sua retinere Praesumpsit usum fructum et proventum
ex Eadem Sorte nullo habito Jure percepit Act Pro-
ventu Ejusdem Sortis privavit L. Matheum de
Sorte Praenominat Bonor Osiek Haeredit Subditum
in Matrimonium cum L. Margaretha Subdita
sua locare et sibi appropriare sine scitu et
Consensu Act et absq. Omni pro Eadem Subdita
recompensa Praesumpsit, quapropter Citatur
ad videndum et audiendum ad Solutionem Summae
Centum Quadraginta Tynf in Vim Tenutae Praemissae
Sortis pro quolibet anno Provenien ad mentem
Contractus Tenutarij anni 1767mi Sententia
Judicij Praesentis Stringi Solutionem ejusdem Sum-
mae pro quolibet Anno provenien Instan-
taneam Injungi Dimissionem Pr Extradi-
tionemq. Laboriosi Mathei Act Subditi una cum
compensatione Carentiae Laboris Injungi ac ad quod
Juris erit Statui et sententiari Praesentem alias Cita-
tione Eadem Praemissa fusius in se obloquente in
diem hodiernam reate cadendete et devenien
Partibus ipsis utrisq. et quidem. Gnus Casimiro
Sniechowski et Theresia de Chabowskie primi olim
Gni Simonis Osiecki ad Praesens voti secundi in vicem
conjugibus et Anna Osiecka Virgine Innu-
pta Act per Eandem Gnum Casimirum Sniecho-
wski Maritum suo et Centis ac Privignae
suae Nne pltter et Gnam Felicianam Karski
Citatam et Judicente pltter Coram Judicio Praesentis
Comparen Decrevit Judicium quatenus Par
actorea

actorea doceat Partem Citatam de Termino et Con-
tentis id q.in instante et quoniam docuit
Proinde Partibus Causam p.sen hocce Judi-
cium prosequi Jussit in Prosequendo Controver-
sijs Partium exauditis Decidendo Tm̃um
Partis actoreae siquidem Causa p.sens nontan-
tum Intuitu p.tensae Solutionis Summae ex Possessione
Tenutaria provenien verum etiam ratione
Praetensionum Fundum Afficien ac aliarum
variar circumstantiar suo in Judicio vertitur
quae sine Condescensione decidi nequit Proinde
Suspenso toto negotio necessariam esse Condes-
censionem Judicij sui aut Ipsor Camerarior
captato tempore anno p.sen in Fundum Bonor
Osieczek Wlosty Bory p.via avisatione tem-
pestiva conducendorum adinvenit Quod Judici-
um sive ejus Officium unius aut duor absen-
tia non obstante conducendi vel Condescensuri
de Proventibus Damnis Injurijs Inquirit In-
vestigabit Solutionem Summar in Vim Pro-
ventus ex dando Calculo adinvenien medicante
tamen Juramento Injunget Inquisitiones expedit
extraditionem Subditi ac Restitutionem Ser-
tium pro re cujus interest demandabit Partes
pro Oppertunitate Negotij in Omnibus et Singu-
lis Praetensionibus ex Omni Circumstantia
Finaliter ad Contenta Tm̃i Partis actoreae
ac Indictionis Partis Citatae decidet dispedi-
cabit Cujus decisioni Partes Parere et acqui-
escere sub Poena Banitionis illo in Tm̃o
Condescensionis super Parte Contraveniente
Publicanda Judicatum q. Pati debebant Luita

Poena

Pœna Septem Marcar. Polon. Parte per Partem in
Termino quo supra Compensaret Judicio suo to
tidem in Instante ex Regestro Pœnalium sub
simili Rigore solvenda. In Continenti M. R. G. Pro
vidus Paulus Stefaniak de Mochowo Authus
et Juratus Palam Quit Quia Ipse Citationem
Literat. Sigillat. copiæ suprascriptæ similem pro
Judicijs præsent. servien. cedit. Cond. præfat. Citat.
ad Pœne Osieczek Wtorsky Pœny. Curiam Cita
te Ipsa Litt. Feria 2da ante Festum S. Agnethis
Virginis et Martyris anno præsent. detulit et postulat re
liquit et deposit. notificavit de quo præsent. fecit Rela
tionem.

Decretum Alcitationis inter G. Malin
ski et Korzybski

In Causa et Actione Judiciaria Infrascripta inter
Gnum Stanislaum Malinski actt. ab una et G. Jo
annem Korzybski Inhæhendo Mutationi Ca
ram Actis Authis Rni fuett. tumq. Literali
Testimonio ad Judicium præsens Trre Plocen.
parte ab altera Citum ex Eo quia ipse Horo
logium pectorale apud se Actorem pro re
paratione per Mficum Zaknewski relictum
adveniendo ad Eunæ Actt. nulla vel mi
nima Justa habita Pensione quinimo
Violenter intercepit ad multas repetitas
Amicabiles Requisitiones non restituit
Eunæ requirend. Actt. illo in Trno Lesit
diffamavit deinde pro Eodem horologio per
Ipsos intercepto ad Solutionem quotæ Qua
tuordecim Aureor. hun. Mfico Zaknew
ski Causa

Causa Exstitit perinde Injuriam Actor
Intulit Quare Citatur ad videndum et audi
endum Ante omnia Ipsa ad Solutionem prae
missae Quotae et Valoris horologij Qua
tuor decem Aureorum hunc Sententia Ju
dicij praesentis Stringi Solutionem indilatam
Injurgi respectu vero violenter interce
ptionis Horologij ac Suj Actt Laesionis
poenis personalibus et Crumenalibus
puniri Litis Expensas refundi alias Cita
tione Eadem praemissa fusius in se obloquente
in diem hodiernam recte Cadentem et devenientem
partibus ipsis utrisque et Quidem G Stanislao Ma
linski actore personaliter et G Joanne Ko
rzybski Citato per G Adamum Laczyn
ski Coram Judicio praesentis Comparentem et
Secum Judter Controvertentem quarum partium
Controversijs exauditis Licet quidem G Stani
slaus Malinski pro Solutione quotae Qua
tuor decem Aureorum hungaricatum in Fun
damento Scripti Certi die 6ta Octobris
Anno 177 Testimonialis prout horologi
um praemissam Quotam Constabat a Mfico
Zakrzewski Dapifero Ciehanoviensi dati et
ut pro eodem horologio per partem Citatt
accepto G Stanislaus Malinski Eandem Quo
tam Bonificando Mfico Zakrzewski
persolvit ad Judicium suum G Joannes
Korzybsko Conventus extat et Loco Soluti
onis praemissae Quotae horologium pars Citatt

Judter Comportavit

Judter Comportavit quod Comportatum
pars Actt Siquidem pro Eo satisfactione ~~siquidem~~
acceptare recusat et deterioratum ac si
esse allegat Quo circa Suspensa resolutione
Causae praesentis necessariam esse adcitationem
Ejusdem M Zakrzewski Dapiferi Ciechanoviensis
per partem actt attento Ejus Scripto ad
evincendum Valorem pro Sequendo Judicio
rum Trriu Plocensium Trnis subsequendum
Censet et praefatum Horologium ad resoluti
onem Ulteriorem praesentis Causae per par
tem Citatt Conservandum Sententiat Con
servando Trnum partibus memoratis utrisque
in praeallegatis Judicijs Trribus Plocensibus
iuxta Cadentiam suam celebrandum sine qua
vis attitatione Comparendi peremptorium
Decri praesentis vigore in Continenti Mlis
RG Providus Paulus Stefaniak de Mohowo
abthus et Juratus pulam rvit quia ipse
Citationem Literatt Sigillatt pro Judicijs
praesentis Servientis Editam contra praefatt
Citatt ad Bona Witkowo Feria 2da ante
Festum Sanctae Agnethis Virginis et Mar
tyris anno praesentis detulit exportavit po
suit reliquit et depositione notificavit
de quo praesentis idem Mlis fecit Relationem

Dilatio Infirmitatis Inter GG Brzozowskie
Cieszewskie et Grabia

Actum in Racigz in Judicijs Terrestribus Plocensibus Continuando Causas Virtute Legis protractis Feria Secunda post Dominicam Septuagesimae Proxima Scilicet Die Octava Mensis Februarij Anno Domini 1773

Coram N.M. Francisco Ignatio in Borowice Roscisszewski Judice Alberto in Machowo Zołkowski Subjudice Francisco Cieł kowski Notario Terrestribus Plocensibus

Dilatio Inquisitionis Inter Brudzieński et Cywiński concessa

In Causis et Actionibus Judiciarijs binis Infrascriptis prima quidem Inter Petrum Brudzieński Actorem ab una, et Jnoñum Paulum Cywiński Inhaerendo Protestationi et Obductioni Vulnerum coram Actis Authentice Rei facto ad Judicium praesens Parte ab altera Citatum pro Eo Quia Ipse certo tempore ex Bonis Niedarzyn cum Actor Domum discedendo ad potandum in taberna Bonorum Lutomirzyno ultro actorem Invitavit hocce in Convivio in Fraudem et Dolum actoris excogitato ex nimia Potu obrutione ad duellandum cum actore ac si causa Jocosi conando quasi modo jocando defacto Actorem convulneravit post quam Convulnerationem ab hocce duello Actorem cessantem et Frameam in Vaginas Ponentem arrepta Eadem Actor propria framea Eundem Actorem enormiter convulneravit mutilavit et concussit morbumque Nimium. Longo temporis Interstitio Passum causavit vulnera in Obductione specificata in flixit aliasque oppressiones et Injurias Ejusdem Actor intulit per quod Leges Rni transgressus est poenasque Ejusdem Legibus

sancitas

sancitas in se traxit pro quibus super ips decer
nendis Crumenalibus et Personalibus citatur
praesent. altera vero Inter Instigatorem Judicij
Castri ejusq. Delatorem Gnosum Paulum Cywin
ski actt ibuna, et Gnosum Petrum Gnidzienski
Inhaerendo Obductioni ac Protestationi coram Actt
Authent Rni facta ad Judicium praesens Parte ab
altera Citat pro Eo, Quia Ipse Feria Quarta Pri
die Festi Sancti Francisci Confessoris in Anno 1764
in Villa Lutomirzyn excitatis cum alijs Nobilibus
insimul Ibidem existent rixis et Contentionibus
actt Easdem Contentiones persuasionibus molli
ficant Infestavit in duellum provocavit et de facto
duellando in defensioneq. ab actt leviter framea
ips laesum sentiendo ex Intemperato fervore et
nimio Rancore ad Scopeta Onusta se proripu
it ex unoq. ejaculando dispositione Divi
na actt non tetigit ex altero vero Inten
tione Interemptionis arrepto ac ad Personam
actt directo Conjaculavit vulnera Infli
xit laesit diffamavit invitam diffidavit
aliasq. violentias Comminationes Intu
lit Exinde contra Leges Rni processit ac
Poenas exinde succubuit quare Citatur ad
videndum et audiendum ips poenis respectu
Pmissor Ausuum nec non abusus Bombardae
Lege prohibiti pro demerito facti et delicti
Exemplaribus puniri Solutionem Taxae Vul
nerum per Conjaculationem Instectt in jun
gi caeteraq. pro Causae Pten exigentia cond ips
statui praesent alias Citationibus Ejusdem prae
missa

premisse fusius in se obloquend in Diem hodi-
ernam recte cadend et devenien Partibus
Ipsis utrisq. Et quidem Gnoso Petro Brudzien-
ski actore et Citato personaliter et Gnoso Paulo
Cywinski Citato et Actore personaliter Coram
~~[illegible]~~ Judicio Presenti Comparentibus
et secum Judicialiter Controvertentibus Qua-
rum Partium Controversijs in Judicium
suum Indicitis Exauditis Judicium deci-
dendo Partium utrarumq. Terminos sibi
ab invicem Edites si quidem Causa facti
promovetur Proinde Judicium Dilationem
Inquisitionis de Lege et Justitia Concessibilem
pro Sequenti Judicior suor Cadentia in Płońsko
ex Alternata celebranda expediendam dat et Conce-
dit Conservando Trium Partibus memoratis utrisq.
in Allegatis Judicijs suis sine quavis adcitatione
comparendi peremptorium. In Continenti M. R. G. Pro-
vidus Paulus Stefaniak de Mochowo Authus et Juratus
palam rvit Quia Ipse Citationes Literat Sigillat pro Ju-
dicijs Pren servien Edit cond Pfatt Citat et quidem
cond G. Paulum Cywinski ad Bona Chyczewo contra vero Jun
Brudzienski ad Bona Cywiny Woyskie Utrasq. Feria
2da post Festum Sanctor Trium Regum anno
Pren detulit expertavit posuit reliquit et depositio-
ne notificavit de quo Pren Jd ~~[illegible]~~ Jd Mmlis fecit Rela-
tionem

Communicatio Munimentor Inter. Strzeszewski et Kanwowski

In Causa et Actione Judiciaria Infrascripta Inter
G. Jacobum Strzeszewski Actt ab una et G. Franciscum
Kanwowski Inhaerendo Inscriptione Cren Ploccen super
summam septingentor Floren Polon olim Gnosae
agnethi Pepłowska ex Ob Gsa Strzeszewska progenitae
filiae Actoris vero Sorori Amittali Conte vero ejus per
ipsa super Bonis Starczewko Inscriptam de post
Sterilia fata Pfata olim Gnosae agnethis Pepłowska
Sororis Amittalis Actt Jure Naturali in ~~[illegible]~~ Actt
devolut

devolut ad Judicium Pr̄sens Parte ab altera Citat
pro Eo Quatenus Ipsi Summam Trecentorum Quin
quaginta Florenorum Polon ex Summa Eadem majori
Septingentorum Florenorum Polon pro re et Capi
te Actt pvenien una cum Provisione a fatis
olim Gnosae Agnethis Peptowska Sororis Actt
amittatis pvenien solvat qua ex re citatur
ad videndum et audiendum ipsi ad Satisfactionem
Pr̄missorum sententia Judicij Pr̄sen Stringi So-
lutionem medietatis Ejusdem Summae una cum
provisione Caput Actt respicien decerni et sen
tentiari Pr̄sen alias Citatione Eadem Pr̄missa
fusius in se obloquen in Diem hodiernum
recte caden et devenien Partibus ipsi Utrisq. et qui
dem G. Jacobo Strzeszewski Actore pltem et Gnoso
Francisco Karwowski Citato per G. Nicolaum
~~Kowale~~ Pomianowski Judicium decidendo Cita
tionem Partis Actt Parti Citatae suum ad Judm editt
decrevit Pr̄sendq. decernit Quatenus Partes Documento
Causam Pr̄sen Pvintentia Pr̄vio Juramento sibi ad in
vicem pro sequentibus Judiciorum suorum Trnis in
Ptorisko ex alternate celebrand sub Succubitione in
Causa Communicent post quam Subsecutam Com-
municationem vel non Judicium decernet quod
Juris et Justitiae erit Conservando Trnu Partibus me-
moratis utrisq. in Pallegatis Judicij suis sine
quavis adcitatione comparendi peremptorium
In Continenti Mnlis Rni Gnalis Providus Paulus
Stefaniak de Mochowo Authus et Juratus Palan
Rvit quia Ipse Citationem Literat Sigillat pro
Judicij Pr̄sen servien Editam Cond Pr̄fatt Citatt ad
Bona Starczewko Feria 2da post Festum Sanctorum
Trium Regum Anno Pr̄sen detulit exportavit po-
suit reliquit et depositione notificavit de quo
praesentem Idem Mnlis fecit Relationem.

Dilatio Infirmitatis Inter Gnos Brzozowskie
Cieszewskie et Grabia

In Trno hodierno

In Trno hodierno ex adcitationibus Literalibus Trnibus Plo
cenę Bmis quarum Tenor sequitur Ejusmodi et quae Primae Stanislaus
Augustus Dei Gratia Rex Poloniae Magnus Dux Lithvaniae
Russiae Prussiae Masoviae Samogitiae etc Vobis GG Ludovico
Parenti tum Petro Joanni Apoloniae Constantiae Ursulae et
Anastasiae Filijs et Filiabus Cieszewskim et Joanni Grabia
ante Acta Sortium in Bonis Nagorki haeredi de Personis
Bonisque vestris gnaliter Omnibus mandamus ut in Trnis
Comnonibus Trnibus Plocenę Feria 2da juxta Cadentiam Su
am in Racioz seu Ptonsk ad mentem novellae legis vigo
re alternatae celebranę pltter ac peremptorie Compareatis
ad Instantiam GG Laurentij Parentis et Nicolaj Filij Brzo
zowskich ab eodem Gse Grabia Juris haeredi Sortium pfatt Na-
gorki Dobrskie quaesitorum Actt Qui Vos inhaerendo Maoni
Suae Coram Actis Authenticis Rni factae Citat seu poti-
us Te Gse Cieszewski ad Incidentiam Causae cum Gse Grabia
in Judicio nostro secum Actoribus vertentis adcitat idque
pro Eo Quia Vos Complanationem Secum respectu Ejusdem
Summae in Bonis pdictis Nagorki haerens ott G Conegundam
de Sokolnickie Olszewska respicienę invictis et in parte
ad mentem Ejusdem Complanationis Tu Gse Cieszewski a
Gso Grabia uti Suorum Actorum evictore pacificatus exti
tisti illico per hancce Complanationem initam nullam
ptensionem ad Bona Nagorki habere debes quapropter
Citamini ad videndę et Audiendę ad Comportationem
Ejusdem Complanationis per Sententiam Judicij nostri
stringi, qua Comportata et Eadem trutinata adque attenta ab
onere ~~parte~~ per Te Gse Grabia Celato Bona pmissa seu

Seu Sortes ibidem Sittas Suorum Actorum haeredibus liberari
processum in tuitu Ejusdem oneris per Te Gsae Cieszewski
Super Actis obtenti tolli, Gsum vero Grabia ad evictionem
poenalitatum in Sublationem Ejusdem processus adigi respe
ctu vero processus ex re evictionis ex parte Suorum Actis Super
Te Gsae Grabia obtenti poenas secrivas ad mentem legis
in Sublationem Ejusdem processus ac pro Contraventione
Decreto ex re evictionis lato Statui et decerni, Sitis Trinae
adveniendae parituri et Judicialiter responsuri Datum in
Raciąż Fa 2da post Trium Regum proxima Ao Dni 1773
Alterius vero Ejusmodi Stanislaus Augustus Dei Gra
tia Rex Poloniae Magnus Dux Lithvaniae Russiae Prussiae
etc Vobis GG Laurentio et Nicolao Brzezowskim tum Jo
anni Grabia de Personis Bonisque vestris ac Summis gnaliter
Omnibus mandamus ut in Trinis Communibus Trinis
Plocensibus prius proximiusve in Raciąż celebrandis pluribus pe
remptorieque Compareatis ad Instantiam GG Ludovici
Parentis cum Petri Joannis Apoloniae Constantiae Ursulae
et Anastasiae Filiorum et Filiarum minorennium Cieszewskich
ex Gsa Cunegunda Sokolnicka progenitis Actis Quibus et
quidem Minorennes in Tutorum de Jure incumbente authori
tate et Assia inhaerendo Authentis Mandatis tum alijs do
cumentis Citant seu potius ad paratam Remissionem a
Judicio Crenae Plocensi nostrum ad Judicium factis adci
tant idque ad videndum et audiendum Complanationem ante
Omnia inter Suos Actis ab Una et Vos Citatis parte ab alte
ra in Rycharcice Die Septima Augusti in Anno 1765
F. Testium Sanctor

in Anno 1765 intuitu Solutionis Summae Mille Viginti
Quinque Tynę provisionali ac processu alterite ac legitime
initam et Confectam nunc primum Manifestatione per Te
G. Joannem Grabia nullo in fundamento viciatam per
Sententiam Judicij nostri approbari jam autem Mani
festationem de nullitate Ejusdem Complanationis facti cas
sari, Qua Mãone Cassata jam autem Complanatione
approbata Solutionem Summae Septingentorum Septua
ginta Sex Tynę Sextarij Unius una cum provisione ab Eadem
retenę provenienę ad mentem Complanationis et praejudi
catorum instantaneam demandari ratione vero praemissae
Complanationis non manutentionis quinimo Eisdem Con-
traventionis ac Ejusdem vitiationis indebiteque remissionis ab
Officio Crenn Plocen nostrum ad Judicium procuratio
nis ac Ejusdem Causationis ac in litis expensas inductionis
poenis ad mentem legis puniri litis expensarum refusionem
decerni ac id quod juris erit Statui et Sententiari sitis itaque
Trno huic pariturus et jdlter respensuri Datt in Racią
Fa 2da pt Fm SS Trium Regum proxima Anno Dni 1773
in Diem hodiernam recte Cadenę et devenienę parti
bus Ipsis Utrisque et quidem G. Laurentio Parente et Nicolao
Filio Brzozowskie Actt et Citatt per G. Joannem Gumo
wski inscriptum Plenipotentem et GG Ludovico Parente
Petro Joanne Apolonia Constantia Ursula et Ana
stasia Filijs et Filiabus Cieszewskie Citatt et Actt
per G. Paulum Zottowski inscriptum Plenipoten
tem G. Joanne Grabia per L. Petrum Olearium
Informitatis nuntium coram Judicio praesenti Comparente tanquam ad repositionem Com
parentis

Comparentes prout G. Joannes Grabia Dominus nunc
actualiter in lecto Egritudinis decumbit Judicium
Mtem ad pronunciandam juramenti Rotham addi
sit et deputavit quo sic Mte rotizante supra scri
ptus L. Petrus Olearius juramentum Corporale ad Ima
ginem Crucifixi Xsti Dni observata debita pstandorum
juramentorum solennitate flexis genibus appositis
in Cruce duobus digitis in facie Officij Pzenę pstitit
et fecit DEO et Sancta Jesu Xsti Passione ita
Ipsum in Pmissis adjuvanę quo attento judicium
hocce Dilationem infirmitatis de lege Concessibilem
pro sequenę Judiciorum Trinum Plocen Trnis in Ptonsk
ex alternata Celebranę dedit et Concessit put Pzenę dat
et Concedit Conservando Trnum partibus memora
tis in Pallegatis Judicijs suis Lone quavis adcita
tione Comparendi paratum peremptorium In
Continenti M. R. G. Providus Paulus Stefania K. de
Mochowo Authus et Juratus palam Rvit Quia Ipse
Citatt Literatt Sigillatt pro Judicijs Pzenę Servienę
Edittt Conę Pfatt Citatt ~~ad B~~ et quidę Conę G. Cieszę
wskie ad Bona Rycharcice Conę vero G. Grabia ad
Bona Koziebrody Fa 2da pt Fm SS Trium Regum
Conę vero GG Brzozowskie ad Bona Nagorki Dobrskie
Eunę q G. Grabia ex parte GG Cieszewskich Concitatum
ad Bona Eadę Koziebrody Fa 3tia post Jd Fm SS Trium

Trium Regum Omnes anno praesenti detulit exportavit perdit reliquit et de positione notificavit de quo praesenti Jd Mlis fecit Relationem

Decretum ~~Rectionis~~ Adcitationis inter GG Wołowskie

In Trno hodierno ex Decreto Judicij Praesenti Inter GG Rzeszkowskie Judicidas Młodzianowskie Camerarios Trnes Ciehanoviensis Glinowieckie Conjuges Paulum et Alexandrum ac Stanislaum Wołowskie tum Gsam Eleonoram de Strzeszewskie ultimo voto Wołowska in Cadentia modernorum Judiciorum Lato quo mediante Actoratus Gsi Alexandri Wołowski Conjugum Gsam supraseram de Strzeszewskie Wołowskia novercam suam ex Inscriptione aliena scilicet GG Rzeszkoskich Młodzianowskich et Glinowieckich Conjugum Contra se ac alios Fratres procurata et ad disjudicandum acclamata non est agnitus Quinimo uti distinctum Actoratum ad propriam Ejusdem Gsi Wołowski Inscriptionem est remissus et hoc in Causa et Actione Judiciaria Infrascripta ex propria Inscriptione suprafati Gsi Alexandri Wołowski ad disjudicandum vocata et acclamata Inter Eundem Alexandrum Wołowski olim Gsi Michaelis Wołowski cum olim Gsa Koskowska in primo Matrimonij Thoro procreatum Filium Actt ab una et Gsam Eleonoram de Strzeszewskie primi olim Gsi Bromirski secundi ejusdem Gsi Michaelis Wołowski Voti Relictum Consortem viduam, novercam inhaerendo Mandationi suae coram quibusvis Actis Authis Regni factt ad Judicium Praesens

citatum

Citatam seu potius ad Incidentiam actora
tus per Gsas Catharinam Gsi Josephi Rez
kowski Judicialis Brigittam Gsi Młodzia
nowski Camerarios Trium Ciechanoviens
Josepham Gsi Thomae Glinowiecki cum Mi
litonis Cohortis Loricatae Illustris Mfici Ro
niker Pincernae Magni Ducatus Litt Con
tes Wołowskie sibi Actt ac alijs Instituti ad
citatam ad videndum et audiendum ad Conscripti
onem lege dictam Regestri rerum Mobilium ac
Immobilium Summarum Clenodiorum Inven
tariorum ac aliarum rerum in quavis forma et spe
cie existentium morte olim praefati Gsi Mihaelis
Wołowski derelictt comportantionemque Earum
Summarum restantium Clenodiorum rerum mobilium
ac Immobilium Sententia Judicij praesentium
stringi et Compelli ex quibus Comportatis
seu Comportandae solutionem Summarum
ac restitutionem rerum mobilium Clenodiorum
etiam in opignoratione apud quasvis per
sonas existentium pro interesse sui Actt deman
dari caeteraque pro Causae praesentium exigentia quid
quid lex negotiumque poposcerit Contra Ipsam
Statui et Sententiam Alias Decro Eodem praemissa facius
inde obloquendum in diem hodiernum recte Ca
dendum et deveniendum partibus utrisque et quidem
Gso Alexandro Wołowski Actt per Gsum
Paulum Zołtowski inscriptum Plenitem Gsam
Eleonoram de Strzeszewskie primi olim Gsi
Bromirski ex post voti secundi Gsi Miha
elis Wołowski relicta Conte vidua Citata per
Gsum Joannem Gumowski Inscriptum Plenitem
ad Citatione ipsa ex propria Inscriptione Gsi Wołowski
incidendum

Coram Judicio

Coram Judicio Praesenti Comparendi Judicium
praesens Terrae Plocensis Citationem ex parte Gri
Alexandri Wołowski Solius met olim Gri Mi
chaelis Wołowski Filij pro comprobatione Regestri
Solutione Summarum ac restitutione rerum Mo
bilium fatis olim Gri Michaelis Wołowski
derelictae Conae Gram Eleonorum de Strzesze
wskie primo Bromierska ex post ultimo Vo
to Wołowska Novercam Suam ad Suum Ju
dicium Edictae decidendo Controversijs partium
Exauditis Quoniam pars Citata non tantum
solummet Gram Alexandrum Wołowski Pri
vignum verum et alios Successores olim Gri
Michaelis Wołowski secum pereatos et Coacto
res Causae Praesentis extasse infert Proinde Suspensa
Resolutione Causae Praesentis necessariam esse adcita
tionem aliorum Coactorum per patem prosequentibus
Judiciorum Terrium Plocensium Terminis in Płońsko
ex alternata celebrandae subsequendae censetque
Praesentis Conservando Terminum partibus meratae utrisque
in Praallegatis Judicijs suis sine quavis adcitatio
ne Comparendi peremptorium paratum In
Continenti M.R.G.P. Paulus Stefaniak de Mo
chowo authus et Juratus Palam rvit Quia
Ipse Citationem Literatae Sigillatae pro Judici
is Praesentis Servientis Editam Conae Praefatae Citatae ad
Bona Błominko Jure Feria Secunda ante Fe
stum S. Agnethis Virginis et Martyris An
no Praesentis detulit exportavit posuit reliquit
et depositione Notificavit de quo Praesentis Jae
Mtis fecit Relationem

Dilatio Inquisitionis inter G.G. Gadomski et Brzeski

In Causis et actionibus Iudicianis infrascriptis Binis prima quidem inter Instigatorem Iudicij praesens ejusque Delatores Generosos Antonium Gadomski et Annam Starczewska invicem Conjuges Parentes Ignatium Filium Gadomskie et quidem Contem in assa eiusdem Mariti Actorum ab una, et NN. Simonem Brzeski, Petrum Albertum et Stephanum Fratres inter se Germanos Brudzienskie, Valentinum Sieklucki ac Stanislaum et Valentinum Starczewskie inhaerendo Protestationibus ac Vulnerum Obductioni Coram Actis Authis Rni facto ad Iudicium praesens Citato Parte ab altera pro Eo et in Eo, Quia ipsi et praecipue NN. Brudzienscy formato quodam injusto Odio erga se Actorum Parentes in Pratis Br. Wylaztowo Starczewo cum evibratis francis ac Scolopetis et Bombardis Super inequitaverunt, Superinequitando Actorum tam Parentes quam Filium laeserunt, diffamarunt, Concusserunt ad Actorem Parentem aliquoties ex Bombardis Exploderunt et Omino interimere (ni Divina Ope Salvaretur) Conati erant in Duellum provocaverunt dishonoraverunt, ipsi vero NN. Starczewscy et Sieklucki, Domum Actorum propriam itidem Superinvaserunt Superinvadendo fenestras extruderunt Actorum tam Parentem Maritum, quam Contem concusserunt Convulnerarunt, Vulnera in Obductione Specificato inflixerunt, liquores apud Actorem Arendatorem epotatas persolvere noluerunt, circa hanc injuriam Ejusdem Arendatoris Actorum sese opponendo itidem diffamarunt, Verbis ignominiosis affecerunt ad Extremum ipse Ni Brzeski Omnes Suprascriptos inculpatos ad peragendum violentias et Omne Malum Subministravit in Campo magoreo quaerendo cum Actore rixas

injuste

injuste conseminavit, circa Damna nullo modo evitare pu-
bilia Actu Concussit Convulneravit, aliasq permultas vio-
lentias Omnes inculpati peregerunt, Citantur p pœnis Le-
per ipsos Succubitis et demeritis Sententia Judicij Præsentis Stri-
gi pœnis Condignis puniri, Solutione taxæ vulnerum Cæteraq
per ipsos inflictorum, Cæteraq p Exigentia Legis Cons ipsos Statui
altera vero inter Instigatorem Judicij Præsentis Ejusq Delatores
G. Simonem Brzeski Actu ab una, et Gnosos Antonium et Annam
De Starczewskie Conjuges Parentes et Ignatium Filium Ja-
domskie et quid Contem in assa Mariti inhærendo Prote-
stationibus Suis Coram Actis Authis Rni facto ad Judicium
præsens Citato parte ab altera, ad videndum et audiendum attentan-
dumq Ipsos Sententia Judicij præsentis Stringi intuitu Sui Actu
multoties oppressionis Lesionis, diffamationis Improbali-
lium obsectionis in Duellum Lege publica vetitum provocatio-
nis Viæ liberæ obsessionis lapidibus Concussionis attenta-
tionis Damnorum in frumentis et Pratis peractionis, Cu-
stodis ad pascendum Greges non conservationis Famulorum
Actu Concussionis et Converberationis, Oto Gnosi Joannis Ja-
domski Filij et Fratris ipsorum ad peractas Actori violentias
Subordinationis et Sup Immissionis et aliarum Violentiarum
et Injuriarum in Protestationibus Expressarum peractionis pœ-
nis Exemplaribus Personalibus et Cnomenalibus ad
mentem Legis puniri Compensationem Damnorum Actori
per ipsos præstandum demandari, Omnimodamq Satisfacti-
onem assignari Cæteraq p Causæ præsentis Exigentia Cons
ipsos Statui decerni et Sententiari, alias Citationibus ejusdem præ-
missa furius in se obloquentes in Djem hodiernam recte
Cadentes et devenientes Partibus ipsis utrisq et quidem

Gnosis

Gnosis Antonio Gadomski et Anna Starczewska invicem
Conjugibus Parentibus Ignatio Filio Gadomskie Actor et
Citator per Eundem Gnosum Gadomski Suo et Contis ac Filij
sui Nne pltter et G. Simone Brzeski Citato et Actore
pltter, GG. Petro Alberto et Stephano Fratribus inter se
germanis Brudzinskie Citatis p G. Simonem Brzeski
G. Valentino Siekluski Citator pltter Coram Iudicio Pzen
comparen et secum Iudlter controverten quarum
Partium Controversijs Exauditis Iudicium Pzens Trre
Plocen decidend Citationes Partium utrarq Quoniam
Causa Pzens Facti in Iudicio hocce vertitur quae sine
inquisitionibus decidi nequit Proinde Iudicium Pzens
Dilaonem inquisitionis p Cadentia Iudiciorum Trium Plocen Se-
quen in Plonsko ex alternata Celebrand Expedi-
end Partibus utrisq ad Contenta Trnorum et Que-
rimoniar Partium utrarq dedit et Concessit pro
Pzen dat et Concedit, Conservando Trnum Partibus
memoratis in p allegatis Iudicijs suis Sine quavis
adcitaone Comparendi paratum peremptorium.
In Continenti Mlis Rni Gnalis Providus Paulus Stefa-
niak de Mochowo Authus et Iurato Palam Rvit Quia
ipse Citaonem Literalem Sigillato p Iudicijs Pzen
Servien Edito Con Pfato Citato et quid ex Parte Gnosor
Gadomskich Con MM. Brudzienskie ad Bona Cywino, Way-
skie Con Ver MM. Siekluskie Brzeski Starczewskie
ad Bona Starczewo, iam autem ex Parte G. Simonis
Brzeski, Con GG. Gadomskie ad Bona Starczewo Chomon-
tki Domumq Citato ibid Sito, Utrasq Feria Secunda
pt Festum Sanctor Trium Regum Anno Pzen detu-
lit, Exportavit posuit, reliquit, et depositione notificavit,

de quo Pzen

de quo Praesens idem Mlis fecit Relationem.

Decretum Condescensionis Inter GG Brudzinskie et Gnosum Sławęcki.

In Causa et Actione Judiciaria Infrascriptae inter Gnosos Stephanum Brudzinski et Conegundam de Sławęckie olim Gnosor Andreae Sławęcki et Theressiae de Strzeszeńskie Conjugum Filiam ejusdem Gnosi Stephani Brudzinski Contem invicem Conjuges .. et quia Contem in assignanti Actores ab una et Gnosum Josephum Sławęcki olim Gnosi Andreae ex olim Gnosa Teressia Strzeszeńska progenitum Filium Sortium Bonor Borzewo Nblium post eorum Parentes seu olim Gnosam Matrem in ipsis devolutae Haeredem et Possessorem inhaerendo Mandationi suae Coram Actis Authis Rni factae ac alijs Documentis Causam praesens suffraganeam ad Judicium praesens parte ab altera citatae advidenae et audienae attentanaeq. Ipsis intuitu assignandae Dotis se Actae Consortem ex suprafatis Bonis Borzewo Nblium Jure naturae respiciens Constituendaeq. Massae Substantiae fatis eorum olim Parentum derelictae per Sententiam Judicij praesens ad satisfaciens stringi Condescensionem in Ordine Constituenae Massae Substantiae ex Comportandis per Ipsis Documentis assignandaeq. Dotis ad Bona praefata Borzewo Nblium assignari omnimodamq. satisfactionem tam in Summa dotali quam provisionibus ab Actu Elocationis in Matrimonij vota suae Actricis proveniens quam etiam in expeditione Muliebri adhucusq. per eandem Actricem non participata eisdem Actoribus per ipsi praestans assignari

Caeteraq.

Ceteraq. pro Causae praesenti exigentia Conc. ipsi sta
tui et Sententiari praesenti alias actione eadem prae
missa fusius in se Obloguntur et enarrantur in Diem
hodiernum recte cadentem et devenientem Partibus
ipsis utrisq. et quidem Gnosis Stephano Brudzeński
et Conegundae de Sławęckie Conjugibus actis per
Maritum suo et Contis suae nomine pltr. Gnoso Jo
sepho Sławęcki actio per Gnosum Paulum Zołtoski
Inscriptis Plenipotentem coram Judicio praesenti com
parentem et secum Judlter Controvertentem Quarum Parti
um Controversijs in Judicium suum inductis exau
ditis Judicium praesens Terrae Plocensis Decidendo
actionem Partis actis pro solutione Summae dota
lis editis Judicium praesens suspenso toto negotio
necessariam esse Condescensionem Judicij sui
vel Camerariorum Trium Captato tempore in Anno
praesenti Incidenti praevia tamen tempestiva avi
satione de Adventu Judicij sui faciendae in Fondum
Bonorum Borzewo Nblium mutuo Partium Sumptu
conducendorum adinvenit Quod Jdm unius aut Duorum
absentia non Obstante Ante Omnia Comportatio
nem Documentorum praevio praestando Juramento
Injunget Onera si apparebunt liquidabit Mus
sam Substantiae ex Statu Fatis Parentum Dere
licto Constituet Constituta massa Substantiae Dotem
Competentem assignabit solutionem ejus Injunget
Partesq. pro Opportunitate Negotij totius etiam
praevijs expediendis Inquisitionibus si opus fuerit
ad Contenta Trnorum Documentorum pro Exigentia legis
Justitiae Decidet disjudicabit cujus vel quorum Decisio
ni Partes praemissae sub Poena Banitionis in Trno

suprascrio

suprascripto condescensionis super Parte contraveniens publicanae debebunt et tenebuntur licita poena Trium Marcar Polonae parti per Partem compensanda Judicio suo totiq. ministanti sub simili rigore ex Regestro Poenalium extendendo solvenda pro quo condescensionis Trno Pars Actorea Gnosor Purzyckie Conjuges ac citata Pars adcitabunt adcitandi comparere et Judicatum Pati sub rigore suprascripto tenebuntur Decreti praesentis vigore In Continenti Mlis Bni Gnalis Providus Paulus Stefaniak de Mochowo Authus et Juratus palam Fvit Quia ipsi Citationem literatt sigillatt pro Judicijs praesens servierunt editt cum praefatt citatt ad Borzewo Nblium Curiam citti ibidem sitt Dni Tra Secunda pt Fm SS: Trium Regum anno praesens detulit exportavit posuit reliquit et de positione Notificavit de quo praesens Idem Mnalis fecit Relationem.

Dilatio Inquisitionis Inter Pus Pomianowskie et Ostrzykowskie ac alios Concessa

In Causis et Actionibus Infrascriptis trinis prima quidem Inter Instigatorem Judicij nostri Ejusq. Delatorem Gsum Thomam Pomianowski Actt ab una et Nles Leonardum Antonium Stanislaum et Jacobum atq. Brigittam de Rostkowskie primi ot G. Joannis Ostrzykowski ad Pcem voti 2di ejusd. G. Jacobi Pomianowski Cantem alias in vicem Conjuges tum Casimirum et Albertum Fratres inter se germanos Ostrzykowskie olim ejusdem G. Joannis Ostrzykowski

Ostrzykowski Filius cum Eadem Gsa ad Psens Po-
mianowska in Primo Matrimonij Thoro proge-
nitos et quidem Maritatam cum sui Ma-
riti authoritate Inhaerendo obductionibus
Protestationibus Coram Actis Authent Re-
gni facti ad Judicium praesens Parte ab al-
tera Citatos idq. pro eo, Quia Ipsi et quidem
Nles Pomianowscy Conjuges et Ostrzykowscy
Damna plurima in Frumentis et Pratis
per deliberatam Inventariorum Impulsionem
Intulerunt Prata ac Frumenta compabula-
runt Actis Laeserunt diffamarunt et circa
Expulsionem ex Segetibus Equorum Ipse
G. Adalbertus Ostrzykowski Actorem Baculo
praegrandi percussit oppressit Illiq. Nles Pomiano-
wscy Conjuges et Ostrzykowscy Actis multis
in Locis Infestarunt Honorem Intaminatum
Restituerunt contemptuarunt Irrealia Obje-
cerunt Nlis vero Stanislaus Pomianowski
ad aedificia ex Vi factae per Nlem Pomiano-
wski ~~demissionis~~ Aspionis Tertiae Portionis non ad
misit circa Collectionem Feni Actorem nul-
la de Causa oppressit concussit concussiones
Inflixit Laesit diffamavit Ipsi vero Nles
Leonardus et Antonius Pomianowscy Equum
Actis Proprium vi et violenter Interceperunt
et Eundem ad requisitiones non restituerunt
Laboribus ab Eodem Equo provenien privarunt
circa requisitionem ejusdem Equi Actis Laere-
runt diffamarunt circa requisitionem Ejusdem
Equi in Vitam machinati sunt Baculis con-
cusserunt per quae praemissa Ipsi Omnes Inculpati
Poenas

Penas promeruerunt et in se traxerunt Quare citantur ad videndum et audiendum ipsi respectu praemissarum attentatarum violentiarum praevia Inquisitione educendae puniri Solutionem Taxae vulnerum Bonificationem Damnorum Compensationem Carentiae Laborum extraditionemque Equi injungi ac id quod Juris erit decidi et sententiari ~~[illegible]~~ ~~[illegible]~~ praesentem altera vero Inter Instigatorem Judicij praesentem ~~nostri~~ ejusque Delatores Gnosos Antonium et Leonardum Pomianowskie actis ab una et Gnosum Thomam Pomianowski Inhaerendo manifestationi Coram actis authentice Rni facta ad Id Judicium Parte ab altera Citata ad videndum et audiendum attentandumque Ipsis Intuitu actoribus Viae Liberae obsessionis Actorum Infestationis oppressionis concutere attentationis ac aliarum violentiarum manifestatione Expressarum peractionis Quotae Viginti Florenorum Polonicalium Actorum G. Antonij Pomianowski propriae apud G. Gosciriski Debitorem ejus existentis formata quadam ad Eunae Actorum Indebita praetensione absque Consensu Ejusdem Actorum modo aggravatorio Interceptionis Poenis Condignis Lege descriptis puniri Satisfactionem Omnimodam Ejusdem Actorum praestandam demandari Caeteraque pro Causae praesentis exigentia Cum Ipsis statuti decerni ac sententiari praesentem Tertia denique Inter Instigatorem Judicij praesentem ~~nostri~~ ejusque Delatores Gnosos Brigittam de Rostkowskie

Ami-

primiolim G. Joannis Ostrzykowski Zeli ad Pdem
vote G. Jacobi Pomianowski Contem Matrem
tum Albertum Casimirum Ostrzykowskie
Filios Bonorum Satkowa Haeredes et Possesso-
res atq. G. Jacobum Pomianowski Maritum
et Vetricum Actt ab una, et Gnosum Tho
mam Pomianowski Sortium Bonor Ptonne
Possessorem Inhaerendo Protestationibus
coram Actt Authori Rni facti et faciendis et qui
dem Maritatam cum Marito sui Au
thoritate et assistentia ad hocce Judi
cium Parte ab altera Citatt seu potius
ad Incidentiam Causae et Actt ipsius
contra se Actt Intentati aditatos ~~parte~~
ad videndum et audiendum attentan-
dumq. Ips Intuitu Pascuorum ad Sortem
Actt Ipsorum Eisdem Bonis Ptonna Existentem spe
ctantium nulla ex Ratione ejsd Actt denega
tionis ex Eisdemq. Pascuis et alijs in Bonis
Satkowa existentibus sibi ipse nullam ha-
bet Possessionem / Inventariorum actorum
nulla ex ratione ad Forestam abactionis
abactor fame et laboribus macerationis In
super G. Alberti Ostrzykowski Actt aggrava
tionis appressionis Omnino Converberare Co-
nationis Militum certorum ad opprimen
dum ejusdem actoris subordinationis Damnum
per Subordinatos peracti Causationis exinde
metae Legis transgressionis poenis condignis
per Sententiam Judicij ~~[illegible]~~ praesertim puniri Compen
sationem Damnorum Causa ips peractorum
per ips Standam demandari Omnimodamq.
Satisfactionem ejsdemq. actoribus assignari
ac id quod Juris et justitiae erit cond ips statui
et sententiari

et sentiari, p̄sent alias Citationibus Ejusdem
p̄missa fusius in se obloquent in diem hodier-
nam recte cadent et devenient Partibus ejus
utrisq. et quidem Gnoso Thome Pomianowski
actt et Citato pl̄ter Gnosi Antonio et Leo-
nardo Pomianowskie Citatt et Actoribus pl̄ter
Gnosis Jacobo et Brigitta de Rostkowskie Po-
mianowskie Conjugibus Citatis et Actori-
bus atq. Gnis Alberto et Casimiro Ostrzyko-
wskie Privignis itidem Citatis et Actoribus
per Gnum Albertum Ostrzykowski suo et
aliorum Citatt et actt nne pl̄ter coram Judicio praesens Comparent
et secum judliter controvertent quarum Par-
tium Controversijs in Judicium suum In-
ductis exauditis Judicium decidendo Tmos
Partium utrarumq. siquidem Causa facti
suo in Judicio vertitur Proinde Judicium
Dilationem Inquisitionis ad Tmos Earundem
Partium in Comparitionem Intrantium pro
sequenti Judicior suor ~~suor~~ Cadentia in Plon-
sko ex alternata celebranda expediendam dat
et Concedit Conservando Tmum Partibus me-
moratis Utrisq. in p̄allegatis Judicijs suis
sine quavis ad citatione Comparendi paratt Perem-
ptorium in Continenti M. R. G. Providus Pau-
lus Stefaniak de Mochowo Authus et Juratus
palam rvit quic ipse Citationes Literales
Sigillatas pro Judicijs p̄sent serviend et quid
ex Parte G. Thome Pomianowski actt cond. Gnis Pomia-
nowskie ad Bona Plonna contra vero alios Gnos
Pomianowskie Conjuges et Ostrzykowskie ad Bo-
na Satkowo. ex Parte vero GG. Antonij et Leo-
nardi Pomianowskich Contra G. Thomam Pomianowski
ad Bona Plonna major ex Parte vero GG. Pomianowskich

Conjugum

Conjugum et Ostrzykowskich. Cond. Eand. G. Thomam Pomianowski itid. ad Bona Plonna major omnes Feria secunda post Festum Sanctor. Trium Regum anno praesenti detulit exportavit posuit reliquit et de positione notificavit de quo praesenti Jd. Mnlis fecit Relationem

Dilatio Scrutiniorum Inter Owsiennicki et Succores Gosiecki.

In Causis et Actionibus Judiciarijs Infrascriptis binis prima quidem. Inter Instigatorem Judicij nostri ejusq. Delatorem G. Joannem Owsiennicki Actor ab una, et Gsos Antonium Josephum Fratres inter se germanos Gosieckie olim G. Bartholomaej Gosiecki B. C. Plocen. Inculpati et Principalis Filios tum Valentinum Kotakowski Infrascriptae Causae Complicem Inhaerendo Protestationi mutillatar. manuum Obductioni coram Actis Authen. Rni facta ad Judicium praesens Parte ab altera Citat. pro Eo, Quia tam ob G. Bartholomaeus Gosiecki B. C. Plocen. quem ipse obliti timoris Dei associate sibi G. Valentino Kotakowski Gsum Joannem Owsiennicki Actor. pro tunc in Bonis Ogonowo existen. nulla ad ipsum habita ratione opprimere concutere funibus Ligare Ligatum ad Borram Bonor. Dziektarzewo adducere adducto per G. Kotakowski detento per Gsum vero Gosiecki B. C. Plocen. Parentem ~~Ipsorum~~ Ipsorum manus utrasq. in Stipite positas securi sine Omni super Proximo Compassione sex Vicibus secando de integro cum Notabilibus Partibus fistular. Inferiorum abscidere ossa

in Partes

in Partes defrangere Morbum Lethalem Cau-
sare praesumpserunt tuneq temporis Scelo
peta ~~vestes~~ vestes, tapetulam aut propria tum-
dyuum Pili Butany valoris Sex aureorum
Hungaricat circa hanc Oppressionem et
Crudelitatem et G. Gosiecky Parens ~~vestes~~ vestes ac-
cepit commodo suo convertit nihil quidpi-
am Actori in hoc miserabili Statu existenti
extradere voluit quare Citantur ad videndum
et audiendum Ipsi ad Extraditionem Earundem re-
rum Scorsivo Regestro specificat Solutioneq
Tasae mutellatur manuum una cum Poenis
per sententiam Judicij Ipsorum Stringi et id quod
Juris et Justitiae erit decerni et sententiari
Ipsorum altera vero Inter Ipsos Antonium Gosiecki
olim G. Bartholomaej Gosiecki B. C. Plocen. Fili-
um et Valentinum Kotakowski Actt ab una,
et Nlem Joannem Owsieniecki hominem Ex-
cessivum varijs Criminibus notatum Inhae-
rendo Protestationibus Coram actis authen-
tici facti ad Id Judicium Parte ab altera Citat
Idq pro Eo, Quia Ipse a tenera sui aetate nullis
obsequijs Statui suo Congruijs obstrictus
Existendo quin potius nullibi Possessionem
habendo tantum modo huc et illuc per Or-
bem divagando ad quaerendum turpe Lucrum
ex rapina et rebus alienis asvetus extitit
dum et quando Imprimis frequentandae Scholas
Plocen. tempore Judicior. Crim. Plocen. celebra-
tionis Mfuis Dignitarijs Officialibus ac
Nlibus pro Judicijs Congregatis fructa ar-
gentea et aurea a frameji modo Illicito
cultro abscindere et Eadem Judaeis divendere
praesumpsit in Post cum in annos excreve-
rit associatis sibi hominibus Licentiosis varios

homines

homines in Vijs et Bonis spoliavit denuda-
vit Eosdem Interemit Mercatores ex Sum-
mis et Mercimonijs depredatus est Bona
Borzewo Stante Vita Ob Actt Parentis et ali-
as Villas Aulas Inequitavit Sclopeta Bom-
bardas Frenisphicia epiphia ac alias-
res intercepit non nullas dignas Personas
inequitando Conjaculatus est in Vitam
olim Actt Parentis diffidavit Bona Borze-
wo Comburere Actt et Ob Actt Parentem evi-
vis sufferre et interimere appromittere
Equos duos et Epiphia super inequitando
Bona Borzewo Intercipere ad Ob Actt Pa-
rentem ex Sclopetis ejaculari Eundem ni
Divina Providentia salvaretur Interimere
attentare Eundemq Ob Actt Parentem ac Ipsq
Actt Opprimere Conculcare non hisce contentando
violentijs post iam repetitas Bonor Borzewo
Inequitationes Oppressiones Ips Actt Ipsum
Antonium Gozicki tempore non pridem
elapso cum associatis sibi licentiosis ~~ipsi~~
de nominibus et Cognominibus Ignotis
Iterum Bona Borzewo Actt hereditaria
Inequitare Inexarabiles violentias per-
agere ausus est Actt in Equum Imponere et in di-
versa Loca cum Ips ~~[illegible]~~ discedere coegit multis
molestijs tunc temporis affecit ad extremum
diversis in locis Laesit diffamavit aliasq
quam plurimas et excessus Inquisitio-
nibus Probandas et deducendas perpetravit
exinde Poenas promeruit quare Citatur ad
videndum et audiendum Ips respectu Pmissorum
excessuum Poenis ad mentem Legis puniri Actt
ab indebita ips vexa liberari ac id quod Juris

ent

erit decidi et sententiari praesens alias Citationi
bus iisdem praemissa fusius in se obloquendi in diem
hodiernam recte cadendi et devenienti Partibus
ipsis utrisque et quidem Nli Joanne Owsiennicki
Actt et Citato pltter et Ipsis Antonio Gosiecki
ac Valentino Kotakowski citatis et actoribus
per Eundem Ipsum Antonium Gosiecki suo et
ejusdem G. Kotakowski nomine pltter Ipsa Josepho Gosiecki
si in Vivis extat Citato per G. Antonium Go
siecki comparendi et secum judiciter contro
vertendi quarum Partium Controversijs
in Judicium suum Inductis exauditis Ju
dicium decidendo Citationes Partium
utrarumque Quoniam Causa praesens sine Edu
ctione Scrutiniorum Intuitu objecta Crude
litatis decidi nequit Proinde necessariam
esse Dilationem Scrutiniorum Educendorum
ad Contenta Terminorum et Documentorum
Partium utrarumque pro sequentibus Ju
diciorum suorum Terminis in Ptonisko ex alter
nata celebrandi Parti utrique subsequendi
conservando Terminum Partibus memoratis
utrisque in praeallegatis Judicijs suis sine ibi
dem sine quavis ad citatione Compa
rendi Paratum peremptorium. In Con
tinenti M. R. G. Providus Paulus Stefaniak
de Mochowo Authus et Juratus palam novit
Quia Ipse Citationes Literarum Sigillatae pro
Judicijs praesentibus serviendi edictae cum praefatis Citatis
et quidem ex Parte G. Owsienicki Actt cum Gen
Goszczyckie ad Bona Borzewo cum G. Kotako
wski ad Bona Szumanie in Inventarijs ac
rebus mobilibus ejusdem Citt ibidem haerent Ex Par
te vero G. G. Goszczycki Kotakowski cum N. Owsienicki
ad manus Citati Omnes Feria 2da post Festum

Sanctorum

Sanctor Trium Regum in Anno Praesenti detu
lit Exportavit posuit reliquit et de posi
tione notificavit de quo Praesenti Idem
Mnlis fuit Relationem.

Decretum Condescensionis Inter SS. Sławęcki
Gosiecki ac Haeredes Bonor. Malawa.

In Causis et Actionibus Judiciarijs binis pri
mo quidem Inter Gnosos Antonium Goszczycki et
Josephum Sławęcki Bonor. Borzewo Nobili
um Haeredes et Possessores Actt abuna, et Gnosos
Thomam Levioris Armaturae Exercituum Rni
Praefectum Josephum Bartholomaeum et Al
bertum Cywińskie Petrum Brudzieński
Thomam Modrzeleski Paulum Chyczeski Bo
nor. Cywiny Gorne Martinum Karwoski Mar
tinum Josephum Adamum ac Paulum Sykor
skie Franciscum Małeski Antonium et Alte
rum ejusd. Nnis Radwańskie Bernardum Cy
wiński Petrum Głodoski Andream Brudzień
ski Bonor. Kowale Albertum Karwowski
Carolum Małeski tum Relictam et Successores
olim Gri Francisci Małeski Bonor. Małowa Hae
redes et Possessores In haerendo Protestationibus
et Visionibus Damnor. tam per modernos actt
quam Parentes et alios Antecessores Eorund.
Actt Bonor. Borzewo Nobilium Haeredes et
Possessores coram actis author. Rni cond. Ipsi
facti ad Judicium Praesens Parte ab altera Citatt
ad videndum et audiend. attentandumq. ipsi
Intuitu Damnorum plurimor. Visionibus Offici
osis et Protestationibus cond. Ipsi factis expresso
rum tam in frumentis Bonor. Eorund. Borzewo
Nobilium et pratis per deliberatam Inventarior.
ipsor.

ipsi Impulsionem quotannis ab aliquot anno
rum Arie peractam quam Excisionem et Deve
stationem Sylvae Alnae ad aliquot Millia Florenorum
illationis ad illorum et Eorum in Bonis Ejusdem
Villae Borzewo locum tenentium circa praemissa Da
mna se se opponentes signanter D. Antonij Goscicki
Actt multoties Oppressionis concutere attentationis
Laesionis diffamationis Ipsi poenis Legibus Regni
descriptis juxta demerita Ipsi per sententiam Judi
cij ~~nostri~~ praesentis puniri Compensationem Damnorum
tam in Frumentis et Pratis quam in Sylva Eadem
alnea per ipsos peractorum juxta Obloquentiam Visio
num per ipsos praestandam demandari et ad satis
factionem Omnimodam ipsos Compelli Caeteraque
pro Causae praesentis exigentia Contra Ipsos statui decer
ni et sententiari praesentis altera vero Inter Instiga
torem Judicij praesentis ejusque Delatores Gnosos Fran
ciscum et Adamum Valentinum et Franciscum
olim Nicolaj Carolum et Ignatij Filios Josephum
Matewskie Albertum Antonium Gabrielem Paulum
Karwowskie Bonorum Matewa Haeredes et Possesso
res Martinum Josephum et Paulum Sikorskie
Martinum Karwowski Andream Brudzienski
Petrum Glodowski Bonorum Kowale itidem Haere
des et Possessores Thomam Cohortis Levioris
armaturae Praefectum Bartholomaeum Alber
tum Cywinskie Paulum Chyczewski Thomam
Modzelewski Bonorum Cywino Haeredes et Possessores
Actt ab una, et Gnosos Antonium et Josephum
Goscickie et Gnosi Bartholomaei Goscicki Burgra
bij Crem Plocen Filios Josephum Stawęcki
Joannem Purzycki Bonorum Borzewo Haeredes
et Possessores Inhaerendo Protestationibus Coram
actis Authentice Regni factis ad Judicium praesens Parte
ab altera Citatis Ex Eo Quia Ipsi Fundos et Agros
antiquitus ad Bona Matewa Kowale et Cywino
Valentinum Jacobum et Antonium Radwanskie
Jonae

Gorne spectant nulli quaestioni et Controversiae subjacentes imo per autores Pacifice Possessos nunc modo primum per olim Ejusdem Bartholomaeum Gosicki Parentem ac Ipsos Citatos vi et violenter in notabili parte et quantitate ademptos ad Bona ipsi Borzewo appropriaverunt insuper quotannis plus Eorundem Fundorum nulliter vendicarunt Pascua In Eisdem Bonis Malawa Kowale et Cywino Gorne pascua sibi usurpaverunt. Ad vero ex antecessoribus praedictorum Bonorum haeredibus denegarunt privata authoritate Infixis Porticis obsignare Graniciem in Locis per ipsos designatis nunquam ibidem existentes praesumpserunt Damna in frumentis et Pratis per usurpationem indebitam Fundorum ad haeredit quotannis Intulerunt Inventaria nullis de damnis ad forestam abegerunt Volatilia Domestica Interfecerunt. Ipsoque autores circa praemissas Injurias Laeserunt oppresserunt. nonnullos Convorberarunt Domum aliquoties Invaserunt. et Vias publicas cujusque Liberas obsederunt. ibidem itidem oppresserunt diffamerunt. Dishonorarunt. in hortos Oleribus seminatos fractis saepimentis Equos Impulerunt Olera depabularunt. subditos suos. Ipsi Gosicky ac Ob Parens Ipsi ad opprimendum et Invadendum ad subordinarunt. sicque subordinatos subditos Eosdem ad multotios diversis temporibus oppresserunt Laeserunt. volatilia quaeque Interfecerunt. alias plurimas violentias oppressiones in Vitam diffidationes prout Protestationes Eo nomine factae et Interpositae attestantur peregerunt. et executi sunt per quae cum Legos Rni processerunt. Poenas Crumenales et Personales succubuerunt pro quibus decernendis Nihilominus pro Dimissione fundorum per ipsos violenter ademptorum Suis Bonis Borzewo adjectorum in praesentia Judicij praesertim aut Officij Competentem una cum

Compensatione

compensatione Damnorum illatorum pr̄sen̄ Citan-
tus alias Citationibus Ejusdem praemissa fuisse
in se obloquen̄ in diem hodiernam recte caden̄
et deveniend̄ Partibus ipsis utrisq et quidem Gnosis
Antonio Gosicki et Josepho Stawzcki Actt et Citat
per Eundem Gnum Antonium Gosicki suo et Ejusd
Gsi Stawzcki nn̄e pl̄ter et Gnosis Francisco olim
Adami Filio Valentino et Francisco ob Nicolai Ca-
rolo ob Ignatij Filijs Josepho Matowskie Alberto
Antonio Gabriele Paulo Karwowskie Bonor̄ Matawa
Haeredibus et Possessoribus per Nles Andream
Brudzienski et Petrum Glodowski pl̄ter Martino
Josepho et Paulo Sikorskie Martino Karwowski
Valentino Jacobo et Antonio Radwanskie Bono-
rum Kowale itidem Haeredibus Citatis et Acto-
ribus per Eund Nlem Radwanski suo eor̄dem
nomine pl̄ter Thome Cohortis Levioris Armaturae
Praefecto Bartholomaeo et Alberto Cywinskie Citatis
et Actoribus per Eund Nlem Albertum Cywinski
suo et Suprascriptorum nn̄e pl̄ter Nobilibus Paulo
Chyczewski Thome Modzelewski Citatis et Actoribus
per Nlem Paulum Chyczewski Gnoso Josepho Go-
sicki Citato per G. Antonium Gosicki Fratrem
germanum G. Bernardo Cywinski pl̄ter Relicta
et Successoribus Gsi Francisci Matowski Citat per
G. Franciscum Matowski Fratrem Patruelem
pl̄ter Nobili Petro Brudzienski Citato et Actt
pl̄ter Comparen̄ et secum Judliter Controverten-
tibus quibus Partium Controversijs in Judici-
um suum Inductis Exauditis Citationes Par-
tium utrarumq. decidendo suspenso toto negotio
necessariam esse Condescensionem Judicij sui
adhuc Camerariorum Trium Plocen̄ in Fun-
dum Bonor̄ Matawa et aliorum captato tem-
pore in anno pr̄sen̄ Incidenti pr̄via Partium
de adventu Judicij facienda Avisatione Condu-
cendorum adinvenit Quod Judicium sive Officium

mutuo

mutuo Partium sumptu conducend et condescen-
sarum unius aut duor absentia non obstante
Compertatis Documentis praevio Juramento de
ademptione Fundorum si Interveniente ta-
men Cognitione Granicionum Inter Haereditates
protunc observate Jure Granitiali illese
manenti Inquiret Investigabit de Damnis
et Injurijs Partium Inquisitiones expediet
Juramenta a quo Interest excipiet Satisfa-
ctionem Omnimodam cui et a quo Compe-
tierit demendabit Partesq. varijs ex Circum-
stantijs pro Opportunitate totius negotij Exi-
gentiaq. Legis et Justitiae ad Contentos Tmor
Manifestationum et Documentorum Nihil In-
tactum et irresolutum reliquendo decidet dis-
judicabit et moderabitur Cujus Decisioni
supraescriptae Partes Parere et acquiescere
sub Poena Banitionis illo in Tmo Condescen-
sionis super Parte contravenien Publicanda
Judicatum pati debebunt et tenebuntur Luita
Poena Septem Marcarum Polonicalis Parti
per Partem Compensanda Judicio suo totod
In Instanti ex Regestro Poenalium sub Se-
orsivo Rigore extendo solvenda Decreti prae-
sen Rigore In Continenti Mnlis Rni Gnalis
Providus Paulus Stefaniak de Mochowo au-
thus et Juratus palam vit Quia Ipse Cita-
tiones Literas Sigillatas pro Judicijs Pdcn
servien Editas cum Pfat et quid Gsor Goscicki
et Stawecki ait cum Haeredes et Possessores Bonor
Matawa Cywiny Gorne ad Bona Cywiny Gorne
cum Haeredes et Possessores Bonor Kowale
ad haec Bona Kowale cum Haeredes et Possessores
Bonor Matawa ad Bona Matawa ex Parte vero
Haered ac Possessor Bonor Matawa Kowale Cywi-
ny cum Gsor Goscicki et Stawecki ad Bona Borzewo
omnes ad Feria 2da post Festum Circumci-
sionis Xti Dni anno Pdcn detulit exportavit

posuit

posuit reliquit et de positione ut Juris et moris est notificavit de quo praesens Judex Mnlis fecit Relationem

Banitus M. Lutkowski pro G. Brudzienski

In Causa et actione Judiciaria Inscriptionis Jnt. G. Albertum Petrum Paulum ac Stephanum Brudzienski fratres Interse et ad G. Valentini Brudzienski Instigatoris ac Burgrabij Cz. Plac. ~~germanos~~ Steriliter decessi germanos et post fata ejusdem ad fratris Successores naturales actu abunde et M. Valentinum Lutkowski Dapiferum Lucoviensem Inhaerendo Scripto manuali per Ipsum Super Summam Tredecem aureorum hungaricalium in rem Ejusdem ad G. fratris Steriliter decessi datam ac Manifestationi suae authentice factae ad Judicium praesens parte ab altera citatae Idque ad Sidendum et audiendum Ipsum ad Solutionem Summae Tredecem aureorum hungaricalium ad Scriptum manuale ab ad G. Valentino Brudzienski Instigatore ac Burgrabio Cz. Plac. actu fratre germano Steriliter decesso Contractae una Cum praecisione pro veniae Sententia Judicij ~~nostri~~ praesens Stringi Solutionem Summae Cum praecisione Injungi ac idquod Juri erit decidi aliaque Citatione Eadem praemissa fusius in se Complectens Judicium hodiernum recte Cadere et devenire Partibus Ipsis Utrique et quidem G. Alberto Petro Paulo et Stephano Brudzienskie actu per G. Petrum Brudzienski fratrem natu majorem suo et fratrum suorum nomine Pstr. ~~Cum~~ Tandem Quoniam M. Valentinus Lutkowski Dapiferum Lucoviensem Citatus praesens in Termino disparet et se Condemnare permittit proinde praefatus Pars actu Coram Judicio praesentis Comparens et Termino Cunctae hodiernum pro totum Judicium modernum tractum Summe attentans

ab altera

" praesens in Trno.

memorat. Citat. " dispone ad Jus Juridice p. Mlis
Rmi Gnalis Provicium Paulum Stefaniak de
Mochowo ~~Judex~~ authentico et Juratum Judicio Pen
adstantem tribus et ultra Juris formam vici
bus quatuor Clamat. et vocat. non tamen Compon
in Lucro Solutionis Summae Tredecim aurum
hungaricalium Scripto assecuratae Cum provisione
provenientis alias in toto seu p. toto Lucro negotij sui
principalis admittente Judicio Pen. Judlis
ac officiose Condemnavit Ulterioraque Sibi per Judm
hocce Ea in Causa fieri et Exequi postulavit et
Judm praesens Juri Communi postulationique Par
tis actoris Licite annuendo in vim Gnae Lucri
Stmae hac in Causa obtentae poenam Baonis super
Loco Citto dispone decrevit Pro quo decernit et
ad publicandam Eandem Baonis poenam Suprascripto
Mlem Stefaniak Judlem addidit et deputavit Qui
Mlis Satisfaciendo Deputationi suae a Judicio Pen
habitae memorat. Baonis poenam ac Ipsimet Citat.
disparere esse Banitum Juri Communi Contrarium
et Rebellem hic in atrio Stubae Judlis ac in alijs
Locis publicationi Solito Pro plurima Nobilita
te ad Judicia moderna forumque publicum Congregat.
alta sua Peonica et Sonoresa voce proclamavit pu
blicavit et ad notitiam Omnium pro tunc Pen
in Dulien deduxit de quo Pro Ide Mlis ~~fecit~~
~~Relationem~~ e loco publicationi Solito Suum ad
Judm rediens fecit Relationem Postquam
Publicat. (ut prius est Baonis poenam) Judm Pen
pro facienda Juxta Praescripta Juris Communis
Executione Causam hanc Cum toto ejus effectu
ac Partibus Ipsi utrique ad M. Loci Capitaneum
seu MM. Locos Capitaneos Subsequi vel quos
Jurisdictione Cum Bonis Sigi residet et Consistit
~~Remittit~~ Remisit Remittitque Pro Decreti
Pro Ergone In Contenti Supraposito Mlis

E Condemnatq. praesens

Stefaniak

Stefaniak Judex pol. Rud. Quia Ipse Citat. li
terat. Ipsat. Judicij Per Servicij edictum
Praefat. Citat. Ad Bona Lempino ~~[illegible]~~ Feria
Secunda post Dom. Cantate anno ~~[illegible]~~ Praesenti
detulit expectavit posuit reliquit et deposi
tione notificavit de quo quae Illis Relatio

Decretum personalis Compartitionis inter
Gnos Brudzienskie Malinskie et Krzyzano
wskie.

In Trno hodierno ex citatione literali Trni Plocensis cuius
tenor sequitur talis. Stanislaus Augustus Dei Gra
tia Rex Poloniae Magnus Dux Lithvaniae &c. Vro
Tibi Gno Stanislao Malinski de Persona Bo
nisq tuis qlter Omnibus Mandamus ut in Trnis
Communibus Trnibus Plocensis Feria Secunda pri
us et proximius ab hinc in ~~[illegible]~~ Racia
Celebranea pltr ac peremptorie compareas
ad Instantiam Gnosor Petri alberti Pauli et
Stephani tum Mariannae Gnosi Simonis
Brzeski Contis fratr et sororis inter ger
nor ~~[illegible]~~ Brudzinskich olim Gnosi Va
lentini Brudzienski Instigatoris et Bar
grabij Crux Plocen sterilitter vita functi
similiter fratr et sororis germanor succor
naturalium actt Qui te et quia Consors
in Assia Mariti inhaerendo Mutationi Authe
facti citant ex eo Quia tu Summam certam
pro tibi melius notam pro tritico per olim
supra senem Valentinum Brudzinski actt
fratrem germanum sterilitter decessum tibi addi
vendens Gedanum Dato quae et quanta
pro eoe tritico disvendito provenerit sibi actt

exolvi debitam nescitur qua de Causa per
te detentam et huiusq. non exolutam per
solvas provisiones a Summa Centum
Aureor Hungaricatt eiusd olim Gnosi Va
lentini Brudzinski Actt fratris propria
in se Actt devoluta apud Mum Zakrze
wski Dapifer Cuchanoviens existens
ab eod Mio Zakrzewski ex interesse olim
Gnosi Valentini Brudzinski receptas et
eidem olim "actt" fratri non restitutatt apud
te manens ad Actt post Fata sterilia Ott
fratris jure successivo spectans restituas
Quare citaris ad videns et audiens ~~te~~ te
ad solutionem Summae pro tritico Geda
ni stante vita ott Actt fratris disven
ditto proveniens apud te retens nec non
provisionum a summa Centum Aureor
Hungaricatt supramencionati ott Actt
fratris propria apud Mum Zakrzewski
Dapifer Cuchanoviens haerens per te
receptar et non restitutar sententia Ju
dicij nostri stringi solutionem summae
pro tritico Gedani disvendito "acceptae" ac provi
sionum a summa Centum Aureor Hunga
ricatt proveniens per te receptar praevio
sa per quantum Summae pro tritico acceptae
et provisionum receptar per te ~~ex~~ Explen
do juramento iniungi ac id quod jurisent
decidi et Sententiari sis Trno puniturus
E dandamq. ex eisd Summis rationem adigi.

et

et Judlter, Responsum Datt in Racia
Feria Secunda ~~pltta~~ post Fm SS. Trium Re
gum proxima Anno Dni 1773. tum quoque
ex Relatione Authā Crez Capitt Bobrovnicen de
serie verbor qui sequitur talis. Actum in Crō
Bobrovnicen sabbō pridie Festi Sanctae Agne
this Virginis proxima scilicet Die Decima
Sexta Mensis Januarij Anno Dni 1773.
Ad Officium Actaq: Praesentia Crez Capitt
~~Bobrovn~~ Bobrovnicen Terrae Dobrinen pltter
veniens Mlis Bni Gnalis Providus Laurentius
Biegalecki de Oppido Gora Authus et Juratus
sanus Recognovit Quia ips cittonem liberatt
sigillatt pro Judicijs Trnibus Plocen servi
ens copiae intraserae similem Tenoris sequens
Stanislaus Augustus Dei Gratia Rex Poloniae
Magnus Dux Lithvaniae Russiae Prussiae
Masoviae Samogitiae Kijoviae Volhyniae
Podlachiae Podoliae Smolensciae Czerniae
choviaeq: Tibi Gnosae Theodorae de Strupcze
wskie primi ott Gsi Valentini Brudzinski
Burgrabij et Instigatoris Crez Plocen secundi
ad praesens voti Gnosi Krzyzanowski Consorti
ac ipsomet Marito de Personis Bonisq vestris
gltter Omnibus Mandamus ut in Tmis Communibus
Trnibus Plocen Feria Secunda post Datam et
positionem cittonis praesens prius et proximius
in Plonsk Celebranda Nostro coram eodem Judicio
pltter et peremptorie Compareatis ad Instantiam
Gnosi Stanislai Malinski Actt Qui vos Marita
tam cum Marito tui Authē et Assia et qui
e Maritum ex praerogativa maritali te vero

Maritatam

Maritatam Inhaerendo Maritoni suae Coram
Actis Authis Rni factae citat seu potius ad Inci
dentiam Causae et Actoratus Gnosor Brudzin
skich olim Gnosi Valentini Brudzienski Bur
grabij Crac Plocen prioris Mariti Tui successor
contra se Actorem ad Jae Judm Terrestre
Plocen pro solutione Summae pro Tritico
per olim Gsum Valentinum Brudzienski sibi
Actt Gedanum ad disvendendum dato et per
Actt disvendito Instituti adcitat pro eo
Quia vos seu Tu Gnosa de Strupczewskie
ad praesens Brudzienska Krzyzanowska
in viduali statu post Priorem Maritum
existendo Inprimis telam sericam per Actt
propter Gsam Rudowska Gedani emptam
in Summa pro Tritico eiae olim Marito
Tuo provenienae ab eoae Actore acceptasti
in post autem eanae Telam Sericam Tibi
non complacendo rursus Actori reddidisti
Summam autem pro Tritico provenienae
pro Cuius restitutione Jae Actor a Successori
bus prioris Mariti tui ad iae Judm Terro
Plocen convenitur ab eoae Actore Integrali
ter recepisti Qua ex re citamini ad vi
denae et Audienae vos ad evictionem sui
Actt ab Impetitione eorae successor ott Gsi Va
lentini Brudzienski per sententiam Ju
dicij Nostri stringi omnimodamq satis
factionem in praetensionibus sui Actt in
jungi Caeteraq pro Causae praesenae exigen
tia Contra vos Sententiari Datt in Raciaz
Feria Quinta Pridie Festi Circumcisionis

Christi

Christi Dni Anno ejusd 1772 editam cone profuit
citatt ad Bona Kto bukowo Die hesterna Actum
hodiernum Praecedenti detulit exportavit posu
it et Reliquit de quo hanc suam Jn mlis fecit
Relationem Ex Actis Crea Capitt Bobrovnicen
extraditt Kolczynski manu propria Legit Wodzi
cki Locus sigilli castrillius in Diem hodier
nam recti Cadere et Tevenicie partibus ipsis utrisq
et quae Gnosis Petro, Alberto Paulo, et Stepha
no, tum Marianna Gnosi Brzeski Consorte Fra
tribus et sorore Germanis Brudzienskie Actt
per G. Petrum Brudzienski Fratrem natu
majorem suo et Fratr ac sororis nominibus
pltr et Gnoso Stanislao Malinski citatt et
Actt per Gsum Joannem Gumowski Inscriptum
Plenipotentem Gnosis Valentino Krzyzanoski
et Theodora Strupezewska Invicem Coniugi
bus Adcitatt per Gsum Adamum Miłodrosski
Coram Judicio praesens Comparen et secum Judi
tialiter Controventen quar Partium Contro
versijs In Judm suum inductis exauditis
Judm praesens Decidendo cittones Partium
Quoniam praesens Causa sine compantione per
sonali Gsor Stanislai Malinski et Theodore
de Strupezeskie Krzyzanoska decidi non valet
Proinde necessariam earde Personalem Com
pantionem prosequentibus Judicior Trnum Plo
cene Trnis ex alternata in Plonsko celebrande
subsequendam Conservando Trnum Partibus
memoratis utrisq. in praeallegatis Judicijs suis
sine quavis adcitatione comparendi paratum
peremptorium. Mlis Rni Gnalis Providus Paulus
Stefaniak de Mochowo Authus et Juratus palam
nit

vit se Citationem literatt sigillatt pro Trnis
praesen serviene ~~[illegible]~~ edictt cum praefatti
tatum ad Bona Plonna ~~[illegible]~~ Die et anno ~~[illegible]~~ iuxta
Datam in actione positam detulisse exportasse
~~[illegible]~~ posuisse, reliquisse et de positione ut mo
ris est notificasse de quo praesen eius ~~[illegible]~~ Mtis
Relatio.

Dilatio infirmitatis inter GG Pęczkowski Młodzianowski Cameranium Ciechanovi ene et Glinowiecki Wołoskie data.

In Causis et Actionibus Judiciarijs infrascriptis
Binis prima quidem inter Gnosos Catharinam
Gsi Josephi Pęczkowski Judicia Trris Ciechanen
Brigittam Gnosi Alexandri Młodzianowski Came
ranij Terris Ciechanen Josepham Gnosi Thomae Gli
nowiecki Comilitonis Cohortis loricatae Illris Mei
Ronikur Pincernae Magni Ducatus Lithvaniae
Consortes olim Gnosi Michaelis Wołoski
Filius, et quia Contes in Assica Maritos suos Actrices
ab Una et Gnosos Paulum Alexandrum et Sta
nislaum Wołoskie fratres inter se germanos
inherendo Mationibus suis coram Actis Authis
Pmi factis Parte ab altera citatt ad videne et
Audiene attentandumq. ips ad Comportatio
nem Documentor Scriptor manualium Hyro
graphorum Substantiam in Dispositione
olim Parentis suar Actt et ips non anno
tator enucleantium tum Thesauri per Ott
Parentem ips et Actricum in terra obscondi
ti et per ips habita Notitia ab olim Parente
inserentibus Actt effosi ad minimum Centum
Quinquaginta millium Florenorum Polonorum effici
ene in Dispositae relicti stringi ex quibus Com
portatis Solutionem Dotis restane Actt Concernen

hacce Dilatio Infirmitatis ad Superiorem Scilicet antecedens actum ~~[illegible]~~ Sub Loco nempe Fe 2da in Capitulo Testis Purificationis Gloriae Mariae 1773 extradi debet

una

una cum provisione injungi Condescensionem
in Bona assignari ac id quod Juris erit Causaq
presens poposcerit Decidi et Sententiari alte
ra quoq. Inter Gsum Alexandrum Wołoski olim
prefati Gnosi Michaelis Wołoski cum olim Gnosa
Koskoska in primo Matrimonij Thoro procreatum
Filium privignum actt ab Una et Gnosam Eleo
noram de Strzeszewskie Primi olim Gnosi Pro
mierski secundi voti olim Gsi Michaelis Wołoski
~~voti~~ relictam Viduam Novercam inhaerendo
Maiestatis suae coram quibusvis Actis Authez
Regni factt parte ab altera citatt seu potius
ad videnda et audienda attentanda q. ipsa ad
Incidentiam Actoratus per Gsas Catharinam
Gnosi Josephi Pęczkoski Judicia Brigittam
Gnosi Alexandri Młodzianoski Camerarij Ter
restrium Ciechanoviensis Josephan Gnosi Tho
mae Glinowiecki Commilitonis Cohortis Lori
catae Illrs Mei Ronikier Pincernae Magni
Ducatus Lithvaniae Consortes ipsa Actt ac ali
is institutt et Intentati adcitatos Idq. ad Con
scriptionem lege dictante Regestri rer Mblium
ac Imblium Summar Clenodior Inventarior
ac alias rer in quavis forma ac specie exi
stat morte olim prefati Gsi Michaelis
Wołoski derelictt Comportationemq. earde
Summar, restare Clenodior rer Mblium
ac Imblium Sententia Judicij praesen stri
gi et Compelli ex quibus Comportatt seu
Comportanda Solutionem Summar ac re
stitutionem rer Mblium Clenodior etiam
in Oppignoratione apud quasvis personas
existat pro Interesse sui Actt demandari
Caeteraq. pro Causa praesen exigentia quidquid

lex

lex negotiumq; praesens poposcent Cum Ipsi Statui
decerni et Sententiari praesens alias citatio
nibus eisdem praemissa fusius in se obloquen
in Diem hodiernam recte cadere et de
venire Partibus ipsis utrisq et quidem
Gnosis Catharina Gnosi Josephi Peczkowski Judicii
Trns Ciechanoviensis Brigitta Gnosi Alexandri
Młodzianowski Camerarij Trns Ciechano
viensis ac Josepha Gsi Thomae Glinowiecki Wo
łoskie Consortibus ac ipsismet Maritis Actt
per Gsum Alexandrum Młodzianowski suo
et Alior Coactor nne pltter et Gnoso Paulo
Wołoski in lecto egritudinis decumbente
Citato per Gsum Paulum Zołtowski Infir
mitatis nuntium Gsuo Alexandro Wołoski
Citto et Contra Gsam Eleonoram de Strzeszewskie
primi olim Gnosi Brumirski secundi olim
Gnosi Michaelis Wołoski Relictam Consortem
viduam Novercam suam Actt pltter Gso Sta
nislao Wołoski citto pltter Gnosa Eleonora
ultimo voto Wołoska olim Gnosi Michae
lis Consorte Relicta Coram Judicio praesens
comparens et secum Judlter Controvertenti
bus et quoniam a Gnosa Eleonora de Strzeszewskie
ultimo voto Gnosi Michaelis Wołoski
Consorte relicta vidua Matre Compa
rens ad Inscriptionem Gnosae Peczkowska
Młodzianowska et Glinowiecka Wołoskie
Consortum cum Maritis suis Contra Gno
sos Paulum et Alexandrum Wołoskie Fra
tres suos factam Comparitionem ad solam
Acclamationem Mtis simpliciter Inscripsit
eandem tanquam sub aliena Inscriptione
meliorare renitet Proinde non posse ex una
Inscriptione binas promovere Causas Actoratt

Gnosi

Gnosi Alexandri Wołoski uti Distinctum ad
propriam remittit Partibus vero Principali-
ter secum agentibus ad Trnos distinctos cum
Inscriptione Coalescentes experiri mandat
In experimento in Distincta Causa Gnosar Pę
czkowska Młodzianowska ac Glinowiecka
contra Gnosos Paulum Alexandrum et Sta
nislaum Wołoskie Fratres promota Re
posita Dilatione Infirmitatis per Compa
rentem a Gnoso Paulo Wołoski ad praesens
Egrotante Indulto per Partem Actt repo
nente Juramento Judicium praemissam
Dilationem Infirmitatis de lege Conces
sibilem ad sequentes Judicior Trnum Plo
cene in Płonsko ~~extra~~ Celebrandos Trnos Par
ti Citatae dat et Concedit quamquidem Dila
tionem Juxta legem probare tenebitur Com
Comparentibus vero Causa suspenditur
praesens ad eosa sequentes Trnos Conser
vando Trnum Partibus memoratis utrisq
in praeallegatis Judicijs suis sine quavis
ad citatione Comparendi paratum perem
ptorium. In Continenti Mlis Ani Gnalis Pro
vidus Paulus Stefaniak de Mochowo Authus
et Juratus palam ruit Quia ips Cittonem
literatt sigillatt pro Judicijs praesen servi
ene editt Cone praefatt citatt et quia Cone
Gsum Paulum ad Bona Gradzanowo con Gsum
Alexandrem ad Bona Sokolniki Deniq con
Stanislaum Wołoskie ad Bona Baboszewo

f in scriptionem

Feria

Feria Secunda et Tertia post Fm SS: Tri
um Regum Contra vero Jsan Strzeszeskie
Wołoszka ad Bona Blomino Jeze Feria Secunda ant
Fm S: Agnethis Vir: et Mar: Omnes Anno
praesez detulit ex postavit posuit reliquit
et depositione rotificavit de quo praesez Jus
Mtis fecit Relationem

Decretum Condescensionis Inter Gnosos Dobrskie

In Causis et Actionibus Judiciariis infraseris Trinis
prima quidem inter G: Mathiam Dobrs nuncupatar
sortium Janowizna et Woyciechowizna haeredem actt
ab una et Gnosos Adamum Petrum et Stephanum Dobr-
skie sortium in Bonis Dobrski Janowizna et Woyciechowi-
zna nuncupatar quovis Jure possessores inhaerendo Mani
festationibus suis factis vfaciendae ad Judicium praesens
parte ab altera Citatos idq advidendae et audiendae repro
ductionemq Jurium ~~[illegible]~~ Ipsor vigore Quor possessioni
praefatar Sortium insistunt Sententia Judicij praesens stringi
quibus reproductis levationem Summae per Antecessores ~~[illegible]~~
~~[illegible]~~ ipsos super praemissas sortes Datae quae et quanta apparu
erit exclusis itidem oneribus in praemissam Summam Contractt
et jam per Actt exolutt demandari in ordine vero desolu
tionis praefatae Sortis Condescensionem praefigi Caeteraq pro
exigentia negotij ac id quod Juris et Justitiae erit statui et
Sententiari altera quoq inter Eundem G: Mathiam Dobr
ski olim G Pauli Dobrski filium ~~[illegible]~~ in Bonis Dobrski sortis

haeredem

hæredem Actt ab una et Gsos Adamum Olim Gsi
Antonij Petrum et Stephanum Olim Gsi Josephi Filios
Dobrskie Fratres inter se Patrueles olim vero Gsor Stani
slaj et Gabrielis Dobrskich Fratrum inter se Germanor
Filiastros sortis in Bonis Dobrski Pfator Gnosor Stani
slai et Gabrielis Dobrskich hæredittt possessores inhærendo
Donationibus primæ Sabbatho in Crastino Festi Exaltatio
nis Sanctæ Crucis 1736 per Gsum Gabrielem Dobrski Al-
terius Feria Secunda in Vigilia Festi Sanctor omnium Mil
lesimo Septingentesimo Quadragesimo annis per Gnosum
Stanislaum Dobrski ~~illius~~ ips Patruos Germanos Utrisq
Coram actis Crenæ Plocenæ in Personam olim Gnosi Pau
li Dobrski Actt parentis recognitt tum alijs Documen
tis ~~non~~ nec non Manifestationibus Coram Actis Authis Rni
factt ad Judicium Psens parte ab altera Citatos pro eo Qua
tenus ipsi sortes Pfatt in Bonis Dobrski Sitt per Mentio-
natos olim Gnosos stanislaum et Gabrielem Dobrskie Fra
tres inter se Germanos in personam olim Plibati Gsi
Pauli Dobrski Actt parentis resignatt erga parentes ips
Citatt respicienæ necdum ex divisas et per ips hucusq possessas
restituam in ordine cujus ex divisionis Citantur ad videndæ et
audiendæ Condescensionem in fundum Pfatar Sortium
iniungi Calculum de perceptt proventibus assignari Boni-
ficationem desolationis sortis solutæq Contributionis Quottan
nis ex Eadæ sorte per ips possessæ Pstandæ ad inveniri
Cæteraq pro exigentia negotij quod Juris et Justi erit

statui

Statui et Sententiari Citantur igitur tertia deniq inter
Gnosos Adamum olim Antonij et Petrum ac Stephanum
olim Josephi Filios Dobrskie Actt ab una et Gsos Rosaliam de
Ciołkowskie primi olim Gsi Antonij Dobrski Secundi voti
olim Gsi Pauli Dobrski Relictam Viduam Matrem
et Mathiam Filium Dobrskie inhaerendo Manifestationibus
protestationibus ac alijs Querelis authae factis et faciendis
alijsq documentis Causam Psens Sufragantibus ad Judicium
Psens parte ab altera Citatt idq pro eo quia non modo olim
Gsus Paulus Dobrski ips Maritus et Parens dum et quan
do fata olim Gsi Antonij Dobrski Actt Gsi Adami Dobr
ski Parentis inter Cesserint initis cum Gsa de Ciołkowskie
Dobrska Ejusd Actt et ips G. Mathiae Matre matrimonij
vatis totam et integram Substantiam mobilem et immo
bilem inter Fratres in Ex divisam post olim Gsum Mathaeum
Dobrski Actt avum devolutt solum modo per Eundem olim
Gsum Antonium Dobrski ex fratribus unum in vita ~~vi~~
ips tentam et post fata Ejus derelictt una cum re
bus mobilibus Inventarijs totaliter occupavit inventaria
ac res mobiles dispersit agros Actt haereditt ad suas
sortes applicavit munimenta et documenta omnia
quae adhucusq in manibus ips haerent intercepit metas dis-
sarare fecit olim Gnosos Stanislaum et Gabrielem Dobrskie
steriles actt patruos ad resignandum sortes super induxit nihil
quidpiam Ejsd tribuit ex nulloq dato et accepto portionis
Sortium nedum ex divisar ab Eisd Patruis acquirere Psumpsit
actt Sumopere in totali Substantia per Pmissa omnia ac etiam

injure

in Jure propinquitatis actt injuriavit non nullas sortes tam hereditt ~~Quam~~ Quam Juri Obligatorio Subiectas ademit et Ejusdem uti fruebatur res mobiles post Fata olim Gsi Stanislaj Dobrski steriliter decessi appropriavit subsecutt olim Gnosi Pauli Dobrski fatis ips Gsi Dobrscy Mater et Filius a supraseris Injurijs per Maritum et parentem illatis minime desistendo majores Injurias Damna Actt facere agros avellere et apropriare Psumpserunt Laboriosum Stanislaum olim Mathej Filium de Bonis Dobrski Subditum stagnum agros prata possessioni Obligatt Subiecta per vim in possessionem suam apprehenderunt Carentia Laborum usu fructu et possessione privarunt insuper taliter appropriatis et adempttt sortibus et Agris disharatis metis ex nullo Dato et Accepto ab olim patruis nonnullis injuriose quesitis documentis omnibus apud se detentis ac sortibus obligatt jam pridem in possessionem ips apprehensis modo primum pro exemptione et ex divisione sortium Celatis apud se documentis processu ad Judicium Psens institutum ~~Actt~~ Actt vexare et aggravare ausi ~~fuerunt~~ sunt Quare Citantur ad videndum ips ante omnia ad Comportationem Munimentorum et documentorum ad Substantiam Actt spectanda apud ips herenda Pvio Juramento injungi Cassationem Transactionis Pjudiciose ex nullo dato et accepto et cum alienatione substantiae in danea et lesione Juris propinquitatis subsecutt Cassari quibus Cassatt condescensionem ad Bona Dobrski assignari Calculum de perceptis proventibus ex sortibus et agris occupatt reddendum declarari levationem Summae seu solutionem siquae ex documentis apparuerint demandari restitutionem rerum mobilium Inventariorum tam post Olim Avum Quam patruos Actt interceptt et occupatt decerni dimissionem

sortium

Sortium et agror indebite occupatt pro se Actt decernit a ips
sortibus se gregari et ad sortes Actt applicand statui Cæteraq
pro causa et Trni exigentia Cong ips statui et sententiari alias
Citationibus Eisd pmissa fusius in se obloquens in diem hodi-
ernam recte Cadens et devenien partibus ipsis utrisq et
quid Gso Mathia Dobrski Sortium Janowizna et Woyciechowizna
hærede Actt personaliter et Gnosis adamo Petro et Stephano Dobrskie
suo et Gnosi Stephani Dobrski Fratris natu majoris Germani et
patruelis nne plter Comparens et secum Judlter Controvertens
quarum partium Controversijs exauditis decidendo Trnos
Partium utrarq suspenso toto negotio necessariam esse Con
descensionem in Fundum Bonor Dobrski Judicij sui vel Came
rarior Trium Plocens Captata tempore in anno psens inci-
dens pvia tempestiva de adventu Judicij avisatione faciens
Conducens adinvenit quod Judicium vel Officium Came
rariale unius aut duor absens non obstante Conducens et
Condescensurum ante omnia Comportationem Documentor
pvio pstans Juramento demandabit quibus Compor
tatis Documentis hæredes sortium si quæstionati patebunt
Constituet Constitutt hæredibus solutionem Summarum
in vim exemptionis et qua ex necessitate oportunum
fuerit injunget ex divisionem juxta nexum transactionum
peraget de sortibus Janowizna et Woyciechowizna et
alijs ubi necesse erit de ademptione agrorum ac
rebus mobilibus fatis olim Gsi Mathæj Dobrski inqui
ret investigabit legalitatem Transactionum Cognoscet Re
solvet Cassabit vel approbabit inquisitiones expediet Jura

menta

Juramenta ubi opus fuerit tum et Calculum si necessitas postulaverit excipiet rigores adnectet partesq in omnibus et singulis Pretensionibus nihil intactum relinquendo pro exigentia legis Justitiae Trnorum ac Documentorum finaliter decidet et dijudicabit cujusvet quorum decisionis partes Pmissae parere et acquiescere sub Poena Banitionis illo in Trno Condescensionis super parte Contraveniens publicanda debebunt ac tenebuntur Lata poena Septem Marcarum Pall parti per partem Compensanda Judicio suo totiq instanti subsimili rigore ex Regestro Poenalium extendendo solvenda Incontinenti M R Providus paulus stefaniak de Mochowo Authus et Juratus palam Rvit Quia ipse Citationes Literalis Sigill pro Judicijs Psenae serviens Edill Cons Pfall Citall et quidem Cons Gsos Adamum Petrum et Stephanum Dobrskie Feria Secunda post Festum Circumcisionis Christi Domini Cons vero Relictam olim Gnosi Pauli Dobrski et Mathiam filium itidem Dobrskie Feria Secunda post Tm Sanctorum Trium regum omnes ad Bona Dobrski Anno Psenae detulit exportavit posuit reliquit et depositione notificavit de quo Psenae Jdem Mlis fecit Relationem

Actum m Bielsko in Terminis Commonibus Terrestribus Plocensibus Districtuum Plocensis simul et Bilscensis Feria Secunda post Dominicam Rogationum proxima videlicet Die Decima Septima Mensis Maij una cum continuatione actionarum causarum virtute legis in Diem hodiernum Judicialibus Anno Domini millesimo Septingentesimo Septuagesimo Sexto.

Coram Illo Francisco Ignatio m Borowie Rosciszeski Judice Abberto m Mochowo Zotkowski subjudice Francisco Ciotkowski Notario Tribus Plocensibus

Banidi judei Drobinenz per m: Rosciszewski Poullatorem Raciazensem.

In Trno hodierno ex adductione literali Trn Plocen[sis] cuius modi Stanislaus Augustus Dei gratia Rex Poloniæ magnus Dux Lithuaniæ Russiæ, Prussiæ, mazovia, samogitiæ, livoniæ, severiæ, Volchyniæ, Podoliæ, Podlachiæ, smolenscie, livoniæ, severiæ, Czerniechoviæ &c. Vobis Successoribus olim Illo mu Joannis Sturbek Castellani Juniviadi Slavieni Pr oppidi Drobin haeredibus Tum mio Joanni Gostkowski Thesaurario Braiskoviæ ex[?] Pr Lo bin tenutario Possessori nec non Inpi delebus Mosiek Jozwowicz Dieli Złota Dziora Salomoni Łokrzywony Lewek Raciński nostris Berkowicz Herszek Jakubowicz Sarna Judeis Inscriptis et mandatorum Drobinenz de Personis bonisq: vestris gttis Ombus mandatorum ut in Trnis Communibus Tribus Plocen Feria 2da proxime preteritis ab hinc ex alternata in Bilsk celebranda gttis ac peremptorie compareatis ad Instantiam mui Thomæ Rosciszewski Poullatoris Raciazienen Qui vos in haerendo scriptis certis manu illatoris alibus tum mutationis coram actis actibus Pri facto vel faciendo nec non officioso Aresto citat seu potius ad parato condemnationem loco peragendæ executionis adductis ad videndum et audiendum vos et quia Judeos ad solutionem Summæ mille Septingentos florenos Polonicos id est summa majori quatuor millium Quingentos florenos per vos Judeos descripta manualia a se actore mutuo contracta et ad solvendum assecurata superrestantis una cum Provisionibus eos ab eadem Summa retenta proveniens sententia Judicij nostri ultimi penas in sublationem condemnationis decerni solutionemq: instantaneam demandari vos vero haeredes et Possessores Bonor Drobin ad adductionem in satisfactione prætatos Judeos officioso Aresto apud vos Inventos aut extradictionem eorum cum rebus eorum pignoris mercimoniis ac universali illorum supellectili Domestica in pecuniæ onere compelli et penas super vos irrogari ac id quod Juris et Justitiæ

int

ent causeq: Jprez cequitas pojoscent status et Sententiam Datum
in Bilsko Feria 2da p.t Dnam Misericordie Anno Domini 1773
die Diem hodiernam recte cudens et Devenientes partibus ipsis ultro
Jquiq; mes Thoma Rosciszewski Vaillatore Racia
ens Actr pltes ad successoribus olim Jllris mei
Skarbek Castellani Juris Ludi slaviens Bona Oppidi
Drobin heredibus tum Mio Joanne Gostkowski Thesaura
rio Graetaviens cor Dris Drobin Tenutarium Possessorem
citatis per Jpsum Paulum Zaltowski Jnscriptum Plenipotentem et Procuratorem Jpsi Delis Nostris
Gerkowier seu sama citato per eumdem pltem coram Judicio Prpe et Juramentum Jpsi Delis Nostris
Kaiesti Mosiek Jorzowier Dictus Zloty Dziora Salamon Re
krzywny Herszek Jakubowier Judaei et mercatores Drobinen Jpsis
in Jnto dispare et se condemnare permittunt proinde Sepata Pars Actorea
coram Judicio Jpsen comparens et Primum cum Rodierorum per to
tum Judicium moderne tractum legitime attendans memorabi
citatos disparentes ad jus Juridice per mlem Jmi Jmalem Provi
dum Clementem Ulizka de Petrykozy authum et Juratis tribus et ultro
Juri formam vicibus Quatuor clamatis et evocatis nondum en compa
rentes sub vero ulteriori forlei facienq; executionis alias in toto
seu prototo vero negotij sui principalis admittente Judicio Jpsen
Judtes ac officiose condemnavit condemnatj Jpsene ulteriora que
sibi perjudm hocce ea in Causa fuit et eaqui postulavit et Ju
dicium Jpsen juri communi Postulationiq; Partis Actorea ut licite
annuendo in vim ejusd. sui legitime has in Causa Obtenti Lenam
Baonis superei Jpsi Delibus et Perfidis citatis decrevit Jpsq;
decernit et ad publicandum eam Baoni penam supra enunta
mlem Ulizka Judem ad Dictat et Deputavit Qui mlis sal
faciendo Deputationi sue a Judicio Jpsen habite memoratt Baonis
penam ac ipsos met Jnfidelos Judeos citatos Disparentes esse ba
nitos Juri communi contrarios et rebelles hic in alio subiectis de
mibj; locis publicationi solitis provz plurima Nobilitate ad
Judicia moderne forgi publicum congregate alta sui Jpsonica et
sonorosa, Jpsa proclamavit publicavit et ad notitiam omnium pro tunc
presentium Dabiam Deduxit De quo Jpsen Jpse mlis sic publicatione
solito suum ad Jpsum redierunt Relationem post quam publicatte
et premissam ad Banitionis penam Jpsum Jpsius Terre Plocen
et faciendo justa Jpscripta Juris Communis ulteriori forti finali
Causam hanc cum toto cum toto ejus effectu ac Partibus
ipsis utriq; ad Jpsi loci sapienum seu in loco Cognos sub cujus vel
quor presidio Judei citati cum suis residendi et Com
morandi remisit remittitq; presen cum Comparentibus vero
hocce Jpsum Causam eandem suspendit suspendimq; ac vult
ac declarat Conservando Primum Partibus Comparentibus in Judi
cio suis Primis Plocen justa cadentiam suam in Plocko ce
lebrandis alternatis vicibus ad citationem comparendi Paratum peremptd
viam Decreti presens vigore Jn Continenti supra positus mlis Ulizka
Judicio suo adstans relatum vult Quia ipse citatis Citatis et pro primis
Communibus Primis servientibus dicti loci presentes citatos et qui de
cum Successores alim Jllris mei Karbek ad Bona Oppidi Drobin
Et Domibus mercimonijs rebusq:

Contra vero Judeos ad Domos eorum ibidem sitas Jnstando Die et anno iuxta datam in cedula positam delatis exportavit proinde reliquit et Deposita notificavit Deque Gerentibus Jn mandatis fecit Relationem.

Decretum Jnter m: Rosciszewski et Antonowicze Condescensionis latum

Jn Termino hodierno ex adductione literali Jris Plocens de serie verborum tali. Stanislaus Augustus Dei gratia Rex Poloniae magnus Dux Lithuaniae Russiae Prussiae Mazoviae Samogitiae Kijoviae Volhyniae Podoliae Podlachiae Livoniae Smolensciae Severiae Czerniechowiae &c. Nobis Nobis Ignatio Vide Palatino Plocens. Paulo et Josepho Antonowiczom tum meae Elisabethae Pleszkowska olim Mri Josephi Bartowski Notarij Jdris Plocens relictae Consorti vidue Bonor Kamigowo vigore Juramenti sui Possessorii de personis Bonor q. vestris gratiose omnibus mandamus ut in Terminis Communibus Trnbur Plocens Feriae Secundae primo et proximo ab hinc in Gilelo celebrandis nostro coram eor Judicio pleno et peremptorie comparentis ad Jnstantiam Mri Thomae Rosciszewski Locumtenentis Camerae et Procuratoris eor Autor qui vos et quemlibet Antonowiczem ad paratos probandum Jus votum et integram parata Decreta peragendum Executionis so vero Mandato Plocens Jnhaerendo officio Notarialis Terrens Plocens Jn hac causa super vobis obtenta relatione sub fide officii sui facienda de eodem officio Arresto super Bonis mobilibus ex Bonis Kamultowo per meos Antonowiczes vectoris sui mei Notarii ad Bona Kamigowo evectis Autor proprijs in eisdem Bonis Kamigowo Jmpetitoriantes adiantes adjudicatum et Audiencia attendatis q. vos ad restitutionem rerum mobilium per Jnsidiatos Fundi tum vegetantes vario grani tolisq. suppellectilis Domesticae per vos Mros Antonowiczes eisdem violenter ablatorum negotiationem Bonor et expulsionem de eisdem Jnsis per Bonos eorum Kamultowo a Mro Rosciszewski Locumtenente Actionem Tenutam Possessionis Jnterruptae et occupatae ex Bonis eisdem Kamultowo post. Decretum mjanetae Condescensionis in Ordine Reinductionis ad Bona eisdem Kamultowo mitterentes et vos prolatum vectuni tuis Mris Notarijs ad Bona tua Kamigowo evectos et ibidem existentes arestog Officio

nuncios

innodatorum tum et Joan Juvaminosorum ex Bonis eorum
Ramutowo ad Jona Kanigowo eductorum atque laboriosorum
Gregorij de Bonis Ramutowo subditi per sententiam Judicij
Nostri stringi extraditionem corporum omnium demanda
ri compensationem carentiae laborum a Bovibus Juva
minosis et subdito tumque calculum de Perceptis ex
Bonis Ramutowo Proventibus Omnimodamque Bonifi
cationem Damnorum peractorum assignari et Poenas pro qua
litate delictorum juxta demerita vestri cujusvis Per
sonales et Crimenales super vobis irrogari Insu
blationem quoque Condemnationum in Trmo Condescen
sionis ex mente Decreti Judicij Trris Plocen super
vobis Mfici Antonowicze ac non sessionis Tumi
nec solutionis vadij Mandationis cum publicatione
obtentis tum ratione Contraventionis Decreciae
scorsivas poenas Injungi Caeteraque pro Causae ipsius
exigentia conque vos statui decerni et sententiari
Datum in Bilsk Feria Secunda post Dominicam
Conductus Paschae proxima Anno Domini 1773
Indiem hodiernam recte Cadere et deveniere Par
tibus ipsis utrique et quia Mco Thoma Roscifewski
Pocillatore Raciaziere tum Gnoso Lucae Jez actori
bus pltes et Mcis Ignatio vice Palatino Plocen
Paulo anteacto Regente Trri Plocen et Jose
pho Antonowicze citatis per mcum Paulum An
tonowicz suo et Alios citatos nomine pltes Mcam
Elisabethem de Plaskowka olim Mci Josephi Ko
zlowski Notarij Trrii Plocen relicta Consorte
vidua citata per Gnum Paulum Zoltowski In
senum Plenipotentem coram Judicio pscri comparentibus et se
cum Judlter controvertentibus quarum Partium Con
troversijs proet contra Inductis et exauditis
Decidendo ad citationem loco peragendae Executionis
ad Jam Jdm editam quandoquidem Judicio suo De
ductum est mcum Thomam Roscifewski Pocil
latorem Raciaziere et Lucam Jez Decretum re
inductionis in Judicio suo Feria Secunda ante Trm
Sanctae Agnethis virginis Martyris scilicet die De
cima Octava mensis Januarij Anno pscne cum

mcis

Mcis Antonowicze ad Psens citatis Exportasse
virtuteq. ejusdem circa subsecutam Reinductionem
in Fundo Bonor Ramultowo Feria Secunda
post Dcam Reminiscere Quadlem scilicet Die
Octava mensis Martij Anno eodem Mcos Anto
nowicze in Psen Causa expulsionis condemnasse
et ad Acta Crez Plocen Feria Quinta post Domi
nicam Reminiscere Quadlem scilicet Die Undeci
ma Mensis Martij anno currenti modo oblatae
porrexisse eonq quam Condemnationem Intuitu Dan
di calculi ac restitutionis interceptor Segetum et Ali
ud rer obtentam ad Comparitionem Gnosor Antono
wiczow reinductionem ad praescriptam legis Veni
entem contra quam nullo quodam modo egisse nec quae
rulasse nonnisi Mtationem et Trnum primitive
contra Decrum Reinductionis Judicij sui
in Trno Condnis amputatos praesene in Ju
dicio Reposuisse Remissionem ad Judicia
Tribla Rni Petricoviene Mcos Antonowicze
et ad praedictum Trnum Jam resolutum
efflagitasse Quo circa insistendo Constitu
tioni Novellae Anni Mcii 1768 In Causis
Expulsionum latae Bona Ramultowo ad
Unam Condemnationem pro plenarie
Convictis Censendo Non obstante Con
tumatia etiam Partis Necessariam esse
Condescensionem in Fundum Bonor Ra
multowo Judicij sui aut Gnosor Camerarior
Trnum Plocene in et pro Feria Secunda
post Fm Nattis Sancti Joannis Baptistae
in Anno Psene ventura Quod Judm sive
Camerarij unius Ubi Duo Duor ubi tres
absentia non obstante Condescensurum
De praetensionibus Damnis in Jurijs Vio
lentijs Inquiret Investigabit Inquisitiones
expedit Juramenta excipiet Calculum de

percepto

percepti proventibus peragent satisfactionem omnimodam
cui aquo interent Demandabit Partes finaliter in hib
itantes relinquendo etiam non attenta contumacia alicujus eius
talis uti post plenariam in Causa presente convictionem finali
ter decidet Dis judicabit et moderabitur cujus Decisioni
Partes parere et acquiescere, judicatumq. pati sub Pena Ba
nitionis illorum Trno Condnii Coram Judicio condescensuro
publicanda Debebunt ac tenebuntur lucta pacem Trium
Marcus Colone parti per Partem compensando Judicio suo
tolia minutanti solvenda Decreti presens vigore Jn Contenen
ti M.P.P. Providus Clemens Alicrka de Sebykory Authus et
Jurat. post an rvit Quia ipse citationes literatas sigillatas pro
Judicijs Civ. serviendi edit. Coy Pfalc. citato et quia Coy m Ko
zlosha ad Bona Kunigowo long. Mm. antonowice super res Mbi
ibica existen. utraq. Feria 2da post Dnam condictus Parchie anno
presen. detulit exportavit posuit reliquit et de Positione
notificavit deque Pars ja. mlis fecit Relationem.

Decretum Condescensionis inter Gg. Liczuski ac Karski

Jn Trno hodierno citationibus Civis Tribus Literalibus Clo
cens de Tenore verbor. Tali Stanislaus Augustus D.G. Gratia
Rex Poloniae Magnus Lithuaniae Russiae Prussiae Masoviae
Samogitiae Kyoviae Volhiniae Podol. Livoniae Smolensciae
Severiae Czernichoviaeq. Tali G. Petro Karski de
Kozmina Kozmig. suis Gnalibus Omnibus mandamus
vt in Trnis Communibus Tribus Clocens primus
et proximus abhinc in Bilsko ex alternata celebran
dis pter. de peremptorie Compareas ad Instantiam
Gg. Martini Liczuski et Marianna de Bogdanskie ol.
Gg. Antonij Bogdanski Filiae et ol. G. Theresiae Kiszczinska
progenitae alios Juricem Conjugem Actr. sui Je. Jequus Ma
ritata Rutrix cum Maritu Suo Authoritate et Justicia Jn
hserendo Macnibus suis Authe facti ac Jnscriptionis Cerem
Actis Trnis Clocens recognit. Iturq. deys Documentis
Causam pcens judicij citant. et ea potius ad probatos
Condemnabiles super Je obtentos parata queri. De
creta primum ab Officio Trnis Clocens ad judicium
Jrae Remissionis alterum in punctc ad Tenendum Br.
Brzechowo Condescensionis poratam Remissionem ex
pendo Br. Brzechowo ad judicium Cens. facti Paratos
queris Trnos et Juris gradus loco peragendi de Executionis

Executionis adcitant ad videndę et audiendę Decretis pœnis
Contraventionis Decreto ad Actoratum Tui in punctis ad
fundum Brz Brzechowo Condescensionis Intuitu So
lutionis Dotis Se Actt Consortem respicienę Inter Se
Actt ab una et Te parte ab altera in Judicijs Trribus
Zawskrzynę in Szrynsko Silenę protunc Judicijs Trribus
Plocenę prolato ac ratione Causatę ex Fundo Brz Brze
chowo per Trnum pro melioratione Decri Zawskrzynę ac Boni
ficatione Pretensionum Conformiter Cum primitivo ex
quo Condescensio Intercessit Editum Remissionis Seor
sivis extensis Ipsum ad Solutionem Summarum unius
Duorum Millium Tynę per ott G Theressiam Pięczyn
ska protunc Relictam ott G Alberti Karski Ipsi Matrem
ott G Antonio Bogdanski Actricis Consortis Parenti
Inscrę alterius quę et quanta ex Summa Octo Milli
um Tynphenę ott Predictę G Theressię de Pięczynskie
primo voto Karska 2do voto ~~Kors~~ Bogdonska per Ipsi ott
Parentem Actt Consortis et Tuj Matri inscripti Se Actt
in vim Dotis Concernit et Spectare debet una cum Provi
sione ab Eisdem Summis provenienę Sententia Judicij ~~Offi~~
~~cij~~ nostri pœnos in Sublationem processus Scilicet Con
Demnationum Super Te irrogari ~~ne non inventorum~~
litis expensos refundi Condescensionem in fundum Brz
Brzechowo si Judicio visum fuerit necessitasq nego
tij postulaverit assignari Cæteraq pro Causę hujus Exi
gentia Conę Te Statui et Sententiari Sis pariturus et Re
spensurus Datt in Bilsko Feria 2da pt Dcam Miseri
cordię pma Anno Dni 1773 Altera quoq de Seni
verbo Tali Stanislaus Augustus Dei Gratia Rex Poloniæ
Magnus Dux Lithvaniæ Russiæ Prussiæ Masoviæ Sa
mogitiæ Kijoviæ Volhiniæ Podlachiæ Podoliæ Seve
riæ Smolensciæ Czernichoviæq Vobis Gl Martian
nę de Bogdansku et Martino Lisowski Invicem
Conjugibus de Personis Benisq vestris Gnaliter Omni
bus

Omnibus tam Summis quibusvis pecuniarijs habi
tis et habendis mandamus ut in Judicijs nostris Trribus
Plocens in Bilsko celebrand plter peremptorieq Compa
rcatis ad Instantiam G Petri Karski Actt Cassandae et
negotij Juives et quid Contem in assia Marite uti Tuto
ris Conjugalis ~~Authoritate~~ inhaerendo Mandatis Pro
testationibus ac obductionibus tam per se quam ott G
Theresiam de Pigczynskie primi ott G Alberti Karski Secundi
expost voti ott G Antonij Bogdanski Contem Actt Matrem
facti alysq documentis Causam Xsens juvans sistendo
Decreti Trris Zawskrzyns ad malam Informationem
illegaliter prolati authoritatem adcitat seu potius ad
paratam Remissionem adcitat ydq ad videndum et audiendum
Inscriptionem per ott G Theresiam de Pigczynskie ulti
mi nuptus Bogdanska super Summam Ducr Milli
um Tyns immerite Actis Crens Plocens Recognitt le
sionibus maritalibus tam per ~~Mfcam~~ malam tra
ctationem ott Gsae Actt Matris per ott Gsum Bogdanski
Maritum viciatam Cassari et annihilari ad jusq natu
ra Matronimicum hancce Summam reintegrari De
cretum Trre Zawskrzynse in melioratione regulae
meliorari Condescensionem ad Bona respectu Cogni
tionis praetensionum ex re possessionis ott Gsi Bogdan
ski emicantium assignari Desolationem Brr Brze
chowo per ott G Bogdanski tuum G Lisowska Pa
rentem ac Cunctorum Inventariorum rerum mobilium
falsis ott G Alberti Karski Actt Parentis in fundo Dere
lictorum per eundem G ott G Bogdanski deperditorum beni
ficanda Concludi Condemnationem tam in Judicio
Trri Zawskrzynsi evocatorie quam nostro in Judicio
immediate celebrato durante Infirmitate Actt obtent

obtentt uti insubsistibiles sine poenis Cassari ratione
vero per Eundem ott G Bogdanski ott G Actt Matris In
vita Ipsius malitractationis summo peregtestanem
per Ipsi facti Protestationibus et Obductionibus Concus
sionibus oppressionis vitaeq molestuosis afflictionibus
Decertationis poenis crumenalibus siquidem personales
cum fatis sunt extincte puniri Teq G Lisowska tan
quam ~~Amica~~ Unicam post fata pfati ott G Bogdanski
Sui Parentis Successricem et Omnimodam in Cun
ctis pretensionibus specifatos et futuro tractu Causae
fusius Specificandae Satisfactionem adstringi Caetera pro
Causae Exigentia Statui et Sententiari Sitis Trno huic
parituri et judter Respensuri Datt in Plocko Feria
Secunda pt Dcam Conductus Paschae pma Anno
Dni 1773 In Diem hodiernam recte Cadenae et devenienae
partibus Ipsis utrisq et quidem GG Martino Lisowski et
Martianna de Bogdanskie Invicem Conjugibus Actt et Citatt
per G Paulum Zeltowski Inscrum Plenipotentem et G Petro
Karski Citatt et Actt per G Mathiam Mazowiecki Inscrum
Plenipotentem Coram Judicio Pseneg Comparenae et
Secum judter Controvertenae quarum partium Contro
versijs Exauditis Citationes partium utrarum sibi ab In
vicem ad Psens judicium editt decidendo quando quidem
Deducitur Judicio Suo G Petrum Karski Conae Decre
tum Trre Sreniene Feria Secunda pt S Lucae Evan
gelistae Anno 1766 in Szrzynsko inter modernas
partes acsi pjudiciose ad malam Informationem pro
latum Maone feria 4ta ante Fm S Mariae Ma
gdalenae Anno 1768 Coram Actis Crenae Plocenae
et alijs querimonijs prosecutt et querulatt esse quo cir
ca molicrata regula Decreti Judicij Trris Zaliskrzyne
superius de Actu exorati necessariam esse denuo Con
descensionem in Fundum Brs Brzechowo Judicij
Sui aut Camerariorum Trrium Plocenae mutuo par
tium

partium sumptu pro via avisatione tempestiva una
septima Trnum Condescensionis praecedente in An
no praesenti incidenti Captato tempore adinvenit Conducen
dorum quod judicium sive officium Ejus unius ubi Duo
Duorum ubi Tres absentia non obstante Condescensurum
ante omnia ex repossessionis olim G. Bogdanski moder
norum citatt et Actt GG Lisowskich Parentis de desola
tione sive reperatione auctisq; vel de perditis Insemi
nationibus angarisatione Subditorum et objecta ma
la tractatione Contis si patuerit Inquiret investiga
bit Inquisitiones expediet Juramenta excipiet quodsi
mala tractatio per Maritum Consortis deducetur Juris
beneficium Cognoscet resolvet Cassabit vel approbabit Solutio
nem Summae si juste debebitur assignabit poenas circum
scriptionis in vim objectae malae tractationis et non deductae
quae nam ex prosecutione Causae emergere possunt injun
get Maenem circumscriptive facti eliminandam de
clarabit processum utrum stante infecto morbo super
G. Karski est obtentum inquiret Etsi ad evasionem impos
sibili attendentia praesenti Causae G. Karski se trahere volu
erit super veram infirmitatem admittet Eoq; Intuitu
processum sine poenis Cassabit quodsi praemissa neglexerit
poenas ad praescriptum legis sententiabit Satisfactionem omni
dam Cuj et a quo Competerit praestandae demandabit
partes finaliter nihil intactum et irresolutum relin-
quendo pro Exigentia Legis Justitiae Trnorum ac Documen
torum una cum Executione nonnullorum punctorum Decreti
Trnis Zawskrzynae supra de Actu specificati decidet
disjudicabit et moderabitur cujus decisioni partes parere
et acquiescere judicatumq; pati sub poena Baenis illo
in Trno Condescensionis super parte Contravenienti
publicanda debebunt ac tenebuntur Luita poena Trium
Marcarum Polonicalium parti per Partem Compensanda
Dotalis tam de Bonis Maternis quam Paternis Cuj quan
tum et.

Compensanda et Sub rigore Eodem Judicio Suo in in
stanti totidem solvenda pro quo Condescensionis Termino
Partes quos voluerint et negotium poposcerit adcitent
adcitandi Sub rigore Supraseriptorum Comparere et judica
tum pati tenebuntur Decreti praesentis rigore In Con
tinenti Mlis R G Providus Clemens Uliczka de
Petrykozy Authus et Juratus palam Rvit Quia Ipse
Citationes Literales Sigillatas pro Judicijs praesentis ser
vientis Edidit Conc praefatt Citatt et quidem Conc G Karski
ad B Brzechowo Feria 2da pt Dcam Misericordiae
Conc vero GG Lisowskie ad B Zalesie Feria Secunda
Eadem Anno praesentis detulit expertavit posuit reliquit
et de positione notificavit de quo praesentis Idem M fecit
Relationem Quam quidem ad Cassandam Editae Citationis
Relationem G Petrus Karski Actor satisfaciendo
Legi approbavit Confirmavit et ratificavit prout
praesentis Confirmat approbat et ratificat praesentis recogni
tione.

Decretum Condescensionis Inter M Sierakowski
et Illustrem admodum Rendum Ubysz

In Causa et actione Judiciaria infrascripta Inter M Maxi
milianum Brunonem in Moykowy Sierakowski Tribu
num Plocensem Bonorum Lag Mlece Grabie Modernum Hae
redem Actorem ab una et per Illustrem ad Modum Rendum
Adalbertum Ubysz Praepositum Curatum in Lag idque re
cedendo a Termino Castrensi Plocensi in Causa inferius Men
tionanda ad hocce per G Grabia ante actum praerecen
sitorum Bonorum Haeredem instituta ac inhaerendo
Manifestationibus factis aut faciendis ad Judicium
Praesens parte ab altera Citatum Pro eo, quatenus Ipse
summam Ecclesiae Lagoviensi applicatam praevia
providenda securitate levet et rehabeat defendis in
eadem ultra proportionem traditis condescendat cal
culum

calculum de perceptis proventibus det citatur igitur ad-
videndum et audiendum ipsum ad Condescensionem de-
praemissis fundis traditorijs per sententiam Judicij Praesen-
tis stringi, ~~eoq~~ eodq in Flore ut traditi erant reddi demen-
dari Calculum faciendum ~~in hiberi~~ Cujusgini respectu in pro-
portionatae Traditionis Procurationis non solum pae-
nas sed etiam Bonificationem proventuum propor-
tionem Census à Summa orginali debiti exceden-
tium injungi nihilominus in ordine melius sui
Actoris cognoscendar Pretensionum etiam fundi Con-
descensionem ad Bona assignari ac id quod Juris et
Justitiae erit negotiumq poposcerit decerni et sen-
tentiari Praesentibus alias Citatione eadem Praemissa
fusius in se obloquente ~~et disserente~~ in Diem ho-
diernam recte cadente et deveniente Partibus Ipsis
utrisq et quidem M. Maximiliano Sierakowski Tri-
buno Plocen Bonor Lag Mlece Grabie Haerede
Actore personaliter et Illustri Admodum Rendo
Alberto Ubysz Praeposito in Lag Citato per G. Jo-
sephum Ciołkowski inscriptum Plenipotente Co-
ram Judicio Praesenti Comparentibus et secum Ju-
dicialiter controvertentibus quar partium con-
troversijs exauditis decidendo Citatione partis
Actoreae suum ad Judicium editam Quoniam Ju-
dicio suo probatum est M. Maximilianum Siera-
kowski Tribunum Plocen tam per Contractu Resi-
gnationum Die Vigesima prima Aprilis Annô
Praesenti in Plocko inscriptum manibus contra-
hentium et Amicor subscriptum Actisq Ca-
strenae Plocen Feriâ Tertiâ post Dominicam mi-
sericordiae Scilicet Die Vigesimâ Septima Mensis
Ejusd

Ejusd. et Annô Eod. roboratum à G. Joanne Grabia
Jus respectu inproportionatæ Traditionis in Rem
Ecclesiæ in Bonis Lag sitæ ac ipsamet virtute p-
libati Contractus officiosa seorsive subsecuta
transfusione coram Actis Castrens. Plocens. Feriâ
Tertiâ post Dominicam misericordiæ Scilicet Die
Vigesima Septima Mensis Aprilis Recognita aqui-
sivisse Generosumq. Joannem Grabia tanquam
ante actum Hæredem Decretum in junctæ Conde-
scensionis de actu ejus Feriâ Secunda post Festu
Visitationis Gloriosissimæ Virginis Mariæ An-
nô 1768vo in Crô Plocens. cum Illustri Admodu
Rendo Alberto Ubysz Præposito in Lag exportas-
se eund. ad effectum non deduxisse, quo circa in-
ordine Executionis Ejusdq. Decreti necessariam
esse Condescensionem in fundum Bonor. Lag Ko-
scielny seu Traditoriæ Sortis Judicij sui aut GG
Camerarior. Terrestrium Plocens. captato tempore
facta tamen tempestiva avisatione duabus Septima-
nis Trnum Condescensionis præcedente mutuo partiu
sumptu Conducendor. adinvenit quod Judicium sive
Officium Camerarior. unius ubi duo duor. ubi
Tres absentia non obstante Condescensur. ante omnia
comportationem Documentor. Sortes traditorias
in Bonis Lag sitas afficientiam injunget ejsdq.
comportatis statum antiquum cu statu moderno
Bonor. eorund. confrontabit de desolatione Silvæ
reparatione inquiret, investigabit inquisitiones
expediet Juramenta ubi necesse erit injunget
Calculum excipiet, proventum inproportionatu
Si patebit prore cujus interest restituendu Dema-
dabit

demandabit Decretum anterius in toto exequet partesq in omnibus et singulis Ptensionibus nihil intactum et irresolutum relinquendo ꝑ exigentiam Legis Justitiæ Terminorum ac Documentorum tam comparentium, quam adcitandorum decidet, disjudicabit et moderabitur, cujus Decisioni partes parere aquiescere judicatumq pati sub pœna Banitionis Ille in Trno Condescensionis coram Judicio condescensuro obtinenda publicanda debebunt actenebuntur luita pœna Trium Marcarum Polonicalium parti per partem compensando Judicio suo totiq Ininstanti solvenda ꝑ quo Condescensionis Trno Partes quos voluerint et negotium poposcerint adcitent adcitandi comparere et Judicatum pati sub Rigore supra scripto tenebuntur Decreti præsentis vigore. In continenti M. R. G. P. Clemens Uliczka de Petrikozy Authus et Juratus palam Rvit Quia Ipse Citationem Literalis sigillo ꝑ Judicijs Psentibus servientem edita contra Pfatum Citatum ad Bona Lag Feriâ Quartâ post Dominicam Misericordiæ Annô Psenti detulit, exportavit, posuit reliquit et Depositione notificavit, de quo Psenq Id Mtis fecit Relationem.

Decretum Condescensionis Inter G. G. Wirzbicka et Maliszewski

---

In Causis et Actionibus Judiciarijs infra scriptis binis Prima quidem Inter N. Praxedam Maliszewska et N. Josephi Wirzbicki Consortem Relictam Viduam infra scripti Citati

sororem

sororem Germanam Actricem ab una et N. Si-
monem Maliszewski ob Jacobi cum ob N. Zuzan-
na Maliszewska pcreatum Filium inhærendo
intercisa Nuptiali inter ob Parentes et Marit
tum Conscriptæ tum Maani suæ ad Judicium
pcsens parte ab altera Citatæ pro eo. Quatenus Ipse
Summam Quadringentorum Tynphonum Polonica-
lium de Bonis Paternis et Maternis Contractu
seu intercisa Nuptiali per ob Gnosos Maliszewskie
Parentes Ipsius et Actricis solvi assecuratam
non tamen exolutam cum Provisionibus solvat
Citant itaq ad videndum et audiendum ipsum
eam solutionem pmissæ summæ cum provisione
Sententiâ Judicij Præsen stringi, solutionem
injungi Litis expensas refundi, cætera pCausæ exi-
gentia statui et sententiari. Altera quoq inter
G. Simonem Maliszewski Actorem ab una et G. Pra-
xidim de Maliszewskie ob Gnosi Josephi Wirz-
bicki Relictam Consortem Viduam inhærendo
Manifestationibus coram Actis authenq Regni factis
ad Judicium pcsens parte ab altera citatam
idq ad videnq et audienq Cassato Contractu Spon-
salitio inter ob Gnosum Jacobum Maliszewski
et supra srum ob ~~Zuz~~ Ipsius cittæ Maritum in Mali-
szewo Die Decima sexta Julij in anno 1748 in
ordine assignatæ inpportionatæ Ipsi cittæ Dotis in-
finito et ex ratione ultra massam Substantiæ inp-
portionatæ Dotis assignatæ per ob Gsum Jaco-
bum Maliszewski sui Act et ipsius Parentem
Manifestatione vitiato, pportionatam pre ipsa
Substantia Parentali ultra onera superrestanti
munda adæquatam Dotem, pciso eod Contractu
sponsa

sponsalitio assignari, qua assignata levationem
Dotis Ipsam ex eadem Parentali substantia respi-
cienda assignandam per sententiam Judicij praesentis
stringi, demandari, dimissionem sortis per Ipsam
incompetenter possessae sui actae haeredis una cum
refusione proventuum nullo juris in fundamento per
Ipsam perceptae in sui actae possessionem decerni
calculum de perceptis ex eadem per Ipsam possessa
sorte praestanda per Ipsam adinveniri Condescensionem
eo nomine ad Bona seu sortem eandem assignandam
declarari, bonificationem cunctarum praetensionum
sibi actae decerni, litis expensas refundi, Caetera
pro causae hujus ac negotij exigentia statui et sen-
tentiari. Alias Citationibus Eisdem praemissa fusius in se
obloquentibus in Diem hodiernam recte cadentibus
et devenientibus Partibus Ipsis utrisque et quidem
Nobili Praxedae Maliszewska olim Nobilis Jo-
sephi Wirzbicki Consorte Relicta vidua Actrice
et Citata pltor, et Gnno Simone Maliszewski
Citato et actore pltor, comparentibus et judicia-
liter secum controvertentibus, quarum partium
Controversijs exauditis judicium decidendo Citationem Par-
tis actoreae licet quidem Nlis Praxeda Maliszewska
ob Nlis Josephi Wirzbicki Consors Relicta Vidua
G. Simonem Maliszewski ob Jacobi Filium pro-
solutione summae Quadringentorum Tyrum Contractu
nuptiali in vim Dotis per ob G. Jacobum Ma-
liszewski Parentem Gsae Praxidi Maliszewska
Filiae in connubium Nlis Josephi Wirzbicki

Wirzbicki elocatæ tam de Bonis Paternis quam Maternis assignatæ suo in Judicio convenit solutionemq̃ præmissæ summæ una cum provisione ab actu elocationis concludit verum quoniam Judicio suo Deductum est supradictum Jacobum Maliszewski Parentem adhuc in vita sui Uno elapso Annô scilicet in Trno per Contractum Nuptialem die 16 Julij Anno 1748 in Bonis Maliszewo Magna conscriptum et Datuatum Manifestatione anni Millesimi Septingentesimi Quadragesimi noni Feria Quarta ante Festum Sanctæ Margarethæ Virginis et Martyris de insubsistentia præmissæ Dotis ex substantia quasimodo ex æquo assignatæ impossibilisq̃ prædictæ summæ Dotalis exolutionis nullitateq̃ prælibati Contractûs facta querulasse Quo circa suspensa resolutione suprascripti Contractus Nuptialis necessariam esse Condescensionem Judicij sui aut Gnosorum Camerariorum uniusubi duo, Duorum ubi tres absentia non obstante captato tempore prævia per partem tempestiva avisatione in anno præsenti Incidenq̃ Mutuo partium sumptu Conducenq̃ adinvenit Quod Judicium Condescensum ante omnia comportationem Documentorum massam substantiarum ob Jacobi Maliszewski Fatis derelictæ enucleanq̃ prævio Juramento, Demandabit Summam Contractu nuptiali assignatam adinvenit Et ejusdem solutionem demandabit aut sortem

propor

proportionatam tam in summa originali quam
provisionali exdividet partesq finaliter p exi-
gentia Legis Justitiæ Terminor et Documentor
cum injungenda pœnalitate Ratione elusionis Con-
tractuiq contraventionis et nihil intactum
Resolvendo decidet dijudicabit et moderabit
Cujus Decisioni Partes pdictæ parere et aqui-
escere, Judicatumq pati sub pœna Bñis illo in Ter-
mino Condescensionis super parte contraveniente
publicanda debebunt ac tenebuntur luita pœna
Trium Marcarum Polonicar parti per Partem
compensandæ Judicio suo totiæ solvendæ pro quo
Condñis Trno Partes quos voluerint negotium
poposcerit adcitent adcitandæ sub rigore quo
supra comparere tenebuntur Decreti psentis
vigore. In Continenti Mlis Rñi MR GP Cle-
mens Uliczka de Petrykozy Authus et Juratus
palam Rvit Quia Ipse Citationem Literar
sigillar p Terminis psentibus servien edidit Con-
tra pfat Cit ~~Aquiæ Contra Nobilem Symo-~~
~~nem Maliszewski ad Bona Maliszewo Feria~~
~~secunda~~ ad Bona Maliszewo utrasq Feria se-
cunda post Dnicam Misericordiæ anno psenæ
detulit exportavit posuit reliquit et depo-
sitione notificavit de quo psenæ Iæ Mlis fe-
cit Relationem.

Decretum Communicationis Documentor
Inter GG Chorzewskie et Howalewskie

In Causa et Actione Judiciaria Infrascripta
inter GG Antonium olim Nicolaj et Bartholomæ
um ac Ludovicum olt Casimiri Filios patruos

tum Balthasarum Petrum filiastros germa
nos ott vero Petri Felios Chorzewskie ott vero
GG Catharinam Magdalenam et Marian
nam Howalewskie* Successores naturales
actt ab una et GG ~~Albertum Howalewski~~
Laurentium et Joannem Fratres interse
Germanos Howalewskie ~~Frat~~ tum Successo
res ott G Alberti Howalewski ~~Dg~~ inhaerendo
Documentis Causam praesens suffragand tum Ma
onibus Coram actis Authis Rni facttsive
faciendae* ad judicium praesens parte ab altera Citattis advidendae et
audiendae ipsis ad solutionem summae Quin
gentorum Quinquaginta Florenorum albae argentae
sine procento Monetae scilicet Tyn per ott G Jaco
bum Howalewski ott GG Catharinae Magdalenae
Mariannae et Hedvigi Howalewskim Jure obligatt
in sortibus nunc per ipsos Cittos possessis inscri
ptae post sterilitatem Earundem Gsarum Howalewskich
Fata jure naturali Successionis in suos actt devolutt
Sententia Judicij praesens Stringi Solutionemque
causae summae instantaneam demandari re
fusionem Proventus ex sortibus nominatt
Br Howalewa Boguszyce obligatt praeinserte
summae obnoxijs declarari Cessiones quasvis
praejudiciosas cum lesione etiam iuris naturae in
personam Ipsius aut antecessorum eorum subsecutt
Cassari Litis expensarum Refusionem decerni
Caetera juxta Contenta Documentorum ac Mao
num exigentia statui et Sententiam praesens
alias Citatione eadem praemissa fusius inre
obloquendae indiem hodiernam recte cadendae
et devenienda partibus ipsis utrisque et Quidem GG
Bartholomaeo Ludovico et Antonio Patruis
tum Barthasaro et Petro Filiastris Chorze
wskie
* et quidem assa indiendae cum eadem de jure in eam
bene

Chorzewskie Actt pltter et GG Laurentio et
Joanne Kowalewskie patruis Citatt pltter
atq Successoribus ott G alberti Kowalewski
Citatt per G Laurentium Kowalewski Patru
um Judicium decidendo Citaonem partis Actt
Controversijs Patium exauditis Judicium decer
nit Quatenus partes pmissae utreq Documen
ta Causam pcend evincentia sibi ab invi
cem pvio conscribendo summario et pctando
Juramento pro futura Judicior suor exalter
nata in Płocko celebrand Cadentia Communi
cent idq sub succubitione in Causa postquam
subcecutt vel non Judicium decernet quod Ju
ris et Justitiae erit Conservando partibus me
moratt utrisq in pallegatis Judicijs Comi
parend paratt peremptorium In Continenq
M R G Providus Clemens Wierzka de Petrysko
zy Authus et Juratus palam Rest Quia ipse
Citatt Literatt Sigillatt pro Judicijs pcend
servienq edett Contra pfatt Citatt ad Bona
Kowalew Boguszyce sub batho postridie Festi
Circumcisionis Christi Dni anno Ejusdem de
tulit exportavit posuit reliquit et depo
sitione notificavit de quo pcend idem Mtis
fecit Relaonem Sine quavis adcitaone

Decrum Communicationis Documentor Inter GG
Chorzewskie et Kowalewskie

In Causa et actione Judiciaria Infrascra Inter GG An
tonium ott Nicolaj et Bartholomaeum Ludovicum
ott Casimiri Filios Patruostum Balthasarum Pe
trum Filiastros germanos ott vero Simonis Fi
lios Chorzewskie quond ott GG Catharinae Magda
lenae Mariannae Kowalewskich ex ott G Marian
na Chorzewska cum ott Nli Jacobo Kowalewski
progenitt Filiar steriliter vita functur Succes
sores naturales Actt ab una et GG Laurentium
et Joannem Fratres inter se germanos Kowale
wskie

Kowalewskie tum Successores ott Gsi Alberti Kowalewski
cum debitt de lege quae eis ~~competitur~~ requirit Compe
tenq assa inhaerendo Documentis ac Decrs quibuscis
Causam pienq Iuvanq ad Iudicium pienis parte ab alte
ra Citatt seu potius rectificando Causam et actionem
Iudiciariam adcitant idq advidenq et audienq ipsos
ad Solutionem summae Ducentor Florenq Polonicatt
per ott Nlem Iacobum Kowalewski ipsius Avum
ott Nli Mariannae Chorzewska primitivae Contijam
autem suor Actt Aviae et Proaviae super sortibus
in Bonis Kowalewo per ipsis ad pienis possessis Authe
inscriptt elocutt Decroq Crenq Plocenq suprascris
ott Nlibus Magdalenae et Hedvigi Kowalewskim
pfati ott G Iacobi Kowalewski Filiabus in primo
Matrimonij Thoro cum ott pdicta Marianna Cho
rzewska peratis in simul cum Provisione ac pe
nis tam Laitis adjudicatt in suosq jure Natu
rali Successionis post Sterilia Fata ott GG Ko
walewskim suor Actt Amittar et Aviarum fata
deventae una cum provisionibus tam adjudicatt quam
et post Decrum Latt retentis per sententiam Judicij
Officij pienq stringi Solutionemq instantaneam
Demandari Cessiones quasvis a quae in Personam
ips aut Antecessor cum pjudicio ac laesione juris
naturae intercesserunt Cassari poenas Rne ultima
rio Decro tam per ott G Mariannam de Wtoczewska
Kowalewska matrem quam ejus Filios ipsarq
Parentem et Patruos Germanos contraventionis
super ipsis obtentae irrogandq declarari Ceteraq
pro Causae huius exigentia status decidi et sen
tentiari Alias Citaone eaq pmissa Iusius
inre obloquenq indiem hodierna recte cadenq
et devenienq partibus ips utrisq et Quidem
Gsis Bartholomaeo Ludovico et Antonio Patruis
tum Balthasaro et Petro Filiastris Chorzewskie
plrter et Gsis Laurentio et Joanne Fratribus
interse germanis Kowalewski tum Successo
ribus ott G Alberti Kowalewski Citatis per
eosq GG Kowalewskie prlter Comparenq et le

cum

secum Judtes Controvertenę quarum partium Con
troversijs in Judicium suum inductt exauditt Judi
cium decidendo Citaonem partis actt decernit
Quatenus partes utrisq Documenta Causam
praecenę evincenę sibi ubinvicem praevio Conscri
bendo Summario ac pstando Juramento pro futura
Judicior suorum exalternata in Płocko Celebranę
Cadentia Communicent idq sub succubitione in
Causa pcenę post quam subsecutt vel non Judi
cium decernet quod Juris et Justitiae erit Conser
vando Trnum partibus memoratt utrisq in pul
legatis Judicijs suis sine quavis adcitaone Com
parendi paratt peremptoriam In Continenę M
R P P Clemens Ulicka de Petryhozy Authus et Ju
ratus palam rvit Quia ipse citatt Literatt
sigillatt pro Judicijs pcenę servienę editt eonę
pfatt citatt ad Bona Kowalewo Boguszyce
et Sule Feria Quinta pridie Festi Circumci
sionis Christi Domini anno pcenę detulit
exportavit posuit reliquit et depositione No
tificavit de quo pcenę idem Mlis fecit Relaonem

Banitus M Zakrzewski per Infideles Marek Jozwowicz
Mociek Erszkowicz Judaeos Plocen.

In termino hodierno ex adcitatione Literali Terrae Plocen
Cujus tenor sequitur talis, Stanislaus Augustus
Dei Gratia Rex Poloniae Magnus Dux Lithuaniae
Russiae, Prussiae Masoviae Samogitiae Kijoviae Volhi
niae, Livoniae Podoliae Podlachiae Smolensciae Severiae Czernie
choviaeque Vobis Mcis Josepho Posillatori Sceprien
Bartholomaeo, Michaeli Petro Vexilliferis Zawskrzen
Zakrzewskim Mio Antonio Swierczynski Venatori
Laticevien et Successoribus ex olim Mfica Domicella
Zakrzewska procedent tum Successoribus Ptis ex
olim Mfica Dorothea Zakrzewska cum olim Mca
Mostowska procreatt ac Tutoribus Eor Mfica Feli
cianna Zakrzewska Mfici Jaroszewski Concorti
et Eidem ~~Marito~~ atq Mfica Theodora ~~Jaroszewska~~
Jezewska

Jezewska olim Mci Casioniri Mlochi Dapiferi
Vissogrodien Relicta Conti Vidua ac Reliquis
Successoribus olim Perillustris Reverendissimi Melchio
ris Jezewski Canonici Cathe Plocen de Bonis vestris
gnatter omnibus mandamus Ut in terminis Commu
nibus Trinibus Plocen in Płocko, aut in Bielsk
Celebrand piller ac peremptorie Compareatis, Ad
Instantiam Perfidor et Infidelium Morek Jo
zwowicz, Mosek Orsikowicz et Elizabeth Conjugum
act, Qui et quid maritata cum Sui Mariti autho
ritate et assistentia Vos quoq Mea Maritat ac
Successores Signis assistentia Indigen cum debita
authoritate et assistentia idque post translapsum
terminum [illegible] Terminos Si qui Sibi Act,
ob non [illegible] Causa praeced Sunt
translapsi nempe ad parat Decrum, Injun
cte Comprobationis Quo mediante Injunctae Act
Comprobatio et hac Super Summam
Prima quod Sex millium Ducentor Octuaginta
unius [illegible] pro earum merimonijs per olim
Perillustrem Reverendissimum Melchiorem Jezewski
Canonicum Cathe Plocen, alterius mille Triginta
Novem Tyrae Sextarij unius, Itid pro Merci
monijs Tertiae Triginta Florenor Polonicat
pro Screvisia ad extremum quadringentor triginta quinq
tin forum pro mercimonijs ab infideli iudeo moskova modo
licitato acceptam actores rite et legitime Concernen ad paratos
quosvis iuris gradus et terminos paratum processum paratum
condemnationem hac in Causa supercut adestant alterius vobis ad
hac ex causa iure procedi Act ad praestandum iuramentum admitti
solutione summarum cum provisionibus provenien decerni poenas in sub
lacione processus extendi adeo quod iuris iustitiae erit decerni et sententiari
praesentibus sitis termino advenientibus parituri et iudicialiter respon
suri datum in Płocko feria tercia in crastino festi Sancti

proxima

proxima anno Dni 1772 in diem hodiernam retete
cadem et devenien partibus ipsis et quidem infidelibus
Marek Jozwowicz Mosiek Erskowicz et Elizabethe con
iungibus incolis et mercatoribus Plocen pereundem
infidelem Marek Jozwowicz suo et aliorum actor no
mine personaliter M. Joapho Zakrzewski pocilatore
supremi iudice Castrensi Plocen citato personaliter
M. Michaele et Petro vexilliferis Zawskrzensibus
Zakrzewske citatis per Gnosum Mathiam Mazo
wiecki Magnifica Theodora Jezewska olim Magni
fici Casmiri Mlocki Dapiferi wysogrodiensis
relicta consorte vidua et Gnoso norberto Jaroszewski
et feliciano de Zakrzewske in vicem coniungibus
camerariis granicialibus plocen citatis pereundem
et Magnifico Antonio Suserczenski venatore tati
coviensi citato per Gnosum Stanislaum Olszewski
successoribus ex olim Magnifica Dorothea Zakrzew
ska cum olim Magnifico Joapho Mostowski
Judicida terrestri Zakrzensi pro creatis cita
tis per Gnosum Matheum Krzyukowski nec non
tatoribus eorundem per eundem tandem queni
am M. Bartholomeus Zakrzewski vexilliferida
Zakrzensis unus ex successoribus olim per illus
tris Revendissimi Melichioris Jezewski Canonici
Catedralis Plocen citatus presenti in termino
disparet et se condemnare permittit proinde
prefata persactoria coram iudicio presenti comparens
et terminum eundem hodiernum per totum Judi
cior Modernor Tractum Legitime attentans Memo
ratt Citatt disparens ad Jus Jundice per Mlem
Rni Gnalem Providum Paulum Stefaniak ~~Clementem Wierska~~ de Mo
chowo ~~Trzyborg~~ Authum et Juratt tribus et ultra Ju
ris Formam Vicibus Quatuor Clamatt et Vo
catt non tamen Comparens in Lucro Soluti
onis Summar cum Provisionibus Provenien
alias in toto seu pro toto Lucro negotij sui
Principalis admittente Judicio pcens Judi
cialiter ac Officiose Condemnavit Condemnatus

pcens &c

pœnæ ulterioraq sibi per Judicium hocce ea
in Causa fieri et exequi postulavit et Judicium
præsens Juri Communi Postulationiq partis Actt
ati Licite Annuendo in vim ejusdem Lucri Legiti
me hac in Causa obtenti Pœnam Banitionis
super Eodem Mfico Zakrzewski Citato decrevit
pœnæq decernit et ad publicandæ Eandem Banitionis
Pœnam Suprascriptum Mlem Stefaniak Judicialem
adcidit et deputavit Qui Mlis satisfaciendo de
putationi suæ a Judico pœnæ habitæ Memo
ratam Baonis pœnam ac Ipsummet Mficum
Zakrzewski Citatt disparenæ esse banitt Juri
Commoni Contrarium et Rebellem hic in atrio
Stubæ Judicialis ac in alijs Locis publicatio
ni Solitis pœnæ plurima Nobilitate ad Judi
cia Moderna Forumq publicum Congregata
altaSua pœnica et Sonorosa voce proclamavit
publicavit et ad notitiam Omnium protunc
pœnæ indubiam deduxit de quo pœnæ Idem Mlis
eloco Publicationi Solito Suum ad Judicium
rediens fecit Relationem Posquam publicatt
at pmissumest Banitionis pœnam Judicium
præsens Terræ Plocenæ pro facienda juxta
præscriptum Juris Communis executione cau
sam hanc cum tota ejus Effectu ac partibus
ipsis utrisq ad Mficum Loci Capitaneum
seu Mficos Locorum Capitaneos sub Cujus o Quo
rum Jurisdictione præfatus Citatus cum Bo
nis Suis Co Residet et Consistit remittit remit
titq pœnæ Cum Comparentibus vero hocce
Judicium Causam eandem ad Convictionem dis
parenæ suspendit Suspensamq esse vult ac
declarat Conservando Trinum partibus Compa

renæ

Comparentibus in Judicijs Suis Trnibus Plo
cenę juxta Cadentiam Suam in Płocko exalter
nata celebrandę sine quavis adcitatione Compa
rendi paratum peremptorium Decreti praesenę
Vigore In Continenę Mlis Rni Gnalis Providus
Clemens ~~[illegible]~~ Paulus Stefaniak de ~~[illegible]~~ Mochowo Authus et Juratt
palam Rvit Quia ipse Citatt Literatt Sigitt
pro Trnis praesenę Servienę Editt Conę pfatos
Citatt et Quidę Conę Mficum Josephum Pocilla
torem Sieprcenę Judicem Crenę Plocenę Mi
chaelem Zakrzewski ad Bona Zakrzewo Conę
Mficum Bartholomaeum Zakrzewski ad
Bona Gutowo Mficum Petrum Zakrzewski
ad Bona Rudowko Conę MM. Mostowskie et
et Swierczynskie Jaroszewskie ad Bona Zakrze
wo et Gierzyno Super Summas dotales ibidę
haerenę Conę vero Relictam ott Mfici Casimiri Młocki
Contem viduam ad Bona Gutowo omnes
Feria Quarta et Quinta post Fm S. Thomae
apli proxima Anno praesenę detulit expor
tavit posuit reliquit et depositione noti
ficavit de quo praesenę idem Mlis fecit Re
lationem

Banitus M. Zakrzewski per Infidelem Tyszel

In Trno hodierno ex adcitatione Literali ~~[illegible]~~ Trni
Plocenę Cuius tenor Sequitur talis Stanisla
us Augustus Dei Gratia Rex Poloniae Ma
gnus Dux Lithwaniae Russiae Prussiae Maso
viae Samogitiae Kijoviae Volchiniae Livoniae
Podoliae Podlachiae Smolensciae Severiae Czer
nichoviaeq Vobis MM Josepho Pocillatori
Sieprcenę Judici Crenę Plocenę Bartholomaeo Michaeli et Petro
Vexiliferis Zawskrzenę Zakrzewskim ~~[illegible]~~
~~Antonio Swierczynski Venatori Latiwoienę~~

et Successoribus

adcitatt

tum
et Successoribus tam ott M Domicellae M An
tonij Swierczynski Venatoris Latocoviensis qm
ott Dorotheae M Iosephi Mostowski Iudicis
Trnis Zawskrzens Contum Zakrzewskich #
Theodorae de Iezewskie Relictae ott M Casimi
ri Mtocki Dapiferi Vissogrodiens Conti
Relictae viduae olim Perillustris Rendissimi
Melchioris Iezewski Canonici Cathedralis Plo
cens Successoribus de Bonis vestris gnaliter
omnibus mandamus ut in Trnis Commu
nibus Trnibus Plocens Feria secunda pri
prius et proximius ab hinc in Plocko aut
in Bielsko juxta suam alternatam inci
dens prtter ac peremptorie Compareatis
ad Instantiam Infidelis Fyziel Marko
wicz Incolae et Mercatoris Plocens Qui
vos et quiq citat qui indictis cum debita
de Iure Assistentia Citat seu potius ad Pa
rata quaevis Decra Remissionis et Com
probationis ad parates quosvis Iuris gra
dus et Trnos paratam Condemnationem
Revificatorie revificando vobis Causam
Morte nonullorum Citatt interruptt et hoc
in Causa Ratione Summarum Unius
Quingentorum alterius Septuaginta No
vem Tyn Sextarij unius Tertiae Quin
decem Tyn Sextariorum duorum perott
Rendissimum Iezewski Avunculum et
Avum vestri Actt debitarum non Solutio:
nis alias processu fusius edisserente ad
citant alterius vobiscum Ea in Causa Iure
procedi Actt ad Comprobationem Iuratori
am admitti Solutionem Summarum
Cum Provisionibus injungi in Sublati
Incenon Felicianae G Norberti Iaroszewski
Cameraeq Granitialis Plocens Conti
Zakrzewska

Sublationem Processus Poena ac pro litis
Expensis Refusionem decerni Cetera pro
exigentia Status et Decerni Sitis parituri
et responsuri Datum in Bielsko Feria
Tertia in Crastino Festi Sancti Tho
mae Apli Anno Dni 1712 Indiem hodi
ernam recte Cadenę deveniene parti
bus Ipsis et Quidę Infideli Fyziel Mar
kowicz Incola et Mercatore Plocenę
actt pritter et Mfica Theodora de Jeze
wskie ob M Casimiri Mtocki Dapiferi Visco
grodienę Relicta Conte Vidua Citata per
Gnosum Mathiam Mazowiecki Mficis
Michaele et Petro vexiliferiae Zawskrzenę
Zakrzewskie Tun Norberto Cumeraniae
Granitiali Plocenę et Felicianna de Za
krzewskie invicem Conjugibus Jarosze
wskie Citatt per Eunę Mfico Josepho Za
krzewski Poallatore Sieprcenę et Judice
Crenę Plocenę Citato itiq per Eunę
Mfico Antonio Swierczynski Venatore
Luticoviene et Successtrice olim Mficae
Domicillae Zakrzewska Citatis per Gno
sum Stanislaum Olszewski Successori
bus ott Mficae Dorotheae de Zakrzewskie
olim Mfici Josephi Mostowski Judi-
ciae Trnis Zawskrzenę Contes Citatis ac
Tutoribus Eorum itiq Citatis per Gsum
Matheum Krzywkowski ✠ Quoniam
M Bartholomaeus Zakrzewski unus ex
Successoribus ott Perillustris Rdissimi Mel
chioris Jezewski Canonici Cathedralis Plo
✠ Coram Judicio Comparenę

cenę

Plocenę Citatus praesenę in Trno dusparet
et se Condemnare permittit Proinde praefata
pars Actorea Coram Judicio praesenti Compa-
rens et Trnum eundem hodiernum per
Totum Judiciorum modernorum Tractum
Legitime attentans Memoratt Citatt dispa-
renę ad Jus Juridice per MRSP ~~Clementem~~ Paulum
Stefaniak de ~~[illegible]~~ Mochowo Authum et Juratt tri-
bus et ultra Juris Formam vicibus Quatu-
or Clamatt et vocatt nontamen Comparenę
in Lucro Solutionis Summarum cum Pro-
visionibus ab Ejusdem Provenienę alias in toto
seu protote Lucro Negotij Sui princi-
palis admittente Judicio praesenę Judicialiter
ac Officiose Condemnavit Condemnatq
praesenę ulterioraq Sibi per Judicium hoc ea in Causa
afieri et exequi postulavit et Judicium
praesens Juri Communi postulationiq
partis Actt in vim Ejusdem Lucri Legi-
time hac in Causa obtenti poenam bani-
tionis super Eodem Mfico Zakrzewski
Citato decrevit praesentibusq decernit et ad
publicandę Eandem Banitionis poenam
Suprascrum Mlem Stefanum Judicialem
addidit et deputavit Qui Mlis satisfaci-
endo deputationi Suae a Judicio praesenę
Habitae Memoratt Banitionis Poenam
ac Ipsummet Mficum Zakrzewski Ci-
tatum disparenę esse Banitum Juri
Communi Contrarium et rebellem hic

in Atnę

in Atrio Stubae Judicialis ac in alijs Locis
Publicationi Solitis ~~praesens~~ praesens plu
rima Nobilitate ad Judicia Moderna forum
Publicum Congregata alta Sua praeconica
et Sonorosa voce proclamavit publicavit
et ad notitiam omnium pro tunc praesentium
tium indubiam deduxit de quo praesens Jdem
Mtis e Loco Publicationi Solito suum ad
Judicium rediens fecit Relationem post
Quam publicatam ut praemissum est Ba
nitionis poenam Juxta praescriptum ~~ult~~ Juris Com
monis ~~rioris forti~~ ~~finali~~ executione Causam hanc
cum toto ejus Effectu ac partibus ipsis utrisque
ad Mficum Loci Capitaneum seu Mficos loco
rum Capitaneos sub Cujus vel quorum Ju
risdictione Praefatus Mficus cum Bonis suis
redit et consistit remisit remittitque praesens
cum Comparens vero ad Convictionem dispa
rens suspendit suspensamque esse vult ac
declarat Conservando Trnum Comparens
partibus in Judicijs suis Trnibus Plocens
juxta Cadentiam Suam in Plocko exalterna
ta Celebranda sine quavis adcitatione Com
parendi paratum peremptorium Decri
praesens Vigore in Continens Mtis Rni
Gnalis Providus Paulus Stefaniak de Mo
~~Clemens Alieska de Se~~
~~trykowy~~ chowo Authus et Juratus praelamavit
Quia Ipse Citatt Literatt Sigillatatt pro Trnis
praesens Servienti Editt Contra praefatt Citatt
et Quidem Cons Mficos Josephum et Michae
lem ad Bona Zakrzewo ~~et Gnigno~~ Cons
Judicium Trne Plocens profacienda
Magnificum

Mficum Petrum ad Bona Rudowko Zakrzewskie
Conę vero Mficum Bartholomaeum Zakrzewski
et Relictam ott Mfici Młocki Contem Viduam
ad Bona Gutowo Conę MM Mostowskie Swier
czynskie Jaroszewskie ad Bona Zakrzewo
et Gyrzyno super Summas Dotales Ibidem
Sitt omnes Fenā Quartā et Quintā post Fe
stum Sancti Thomae Apli proximā Annō
in adcitatione expresso
praesenę detulit exportavit posuit reliquit
et depositione notificavit de quo praenę Idę
Mtis fecit Relationem

Banitus Mficus Zakrzewski per Infidelem
~~Lewkowo~~ ~~Pan~~ Lewek Moskowicz

In Trns hodierno ex Adcitatione Literali Trni
Plocenę Cujus tenor sequitur talis Stanislaus Au
gustus DEI Gratia Rex Poloniae Magnus Dux
Lithwaniae Russiae Prussiae Masoviae Samogitiae
Kyjoviae Livoniae Podlachiae Podoliae Smolensciae
Severiae Czerniechoviae Vobis Mficis Theodorae de
Jezewskie olim M Casimiri Młocki Dapiferi
Vissogrodienę Relictae Conti Viduae Josepho Po
cillatori Sieprienę Bartholomaeo Michaeli
Petro Zakrzewskim Vexilliferiae Zawskrzenę
Antonio Swierczynski Venatori Luticoviene
atq Successoribus ex ott Mfica Domicella
Zakrzewska procedenę tum Successori
bus ott M Dorotheae Zakrzewska ott Mfica
Josephy Mostowski Judiciae Trns Zawskrzenę
Tum quoq Tutori eor Felicianae Zakrze
wska Mfici Jaroszewski Conti ac Ejusmet

monto

manto ott Perillustris Rendissimi Melchioris
Jezewski Canonici Cathedralis Plocens Suc
cessoribus ile personis vectris gnaliter omni
bus mandamus ut in Trnis Communibus
Terrnbus Plocens in Plock aut ~~in~~ Bielsk
Celebrand pitterac peremptorie Compare
atis ad Instantiam Perfidi et Infidelis
ott Infidelis Lewek Moskowicz Rela et Con
sortis Viduae Mercatoris Plocens Actt Quae
vos Citat cum debita authoritate et assa
idq post translapsum Trnum paratt
Processum paratt Decretum ac quosvis Ju
ris Gradus et hoc respectu Summar ex Do
cumentis apparens Actori rite et Legitime
Solvi debitar adiutant ulterius vobis cum
hac in Causa Jure procedi Solutionem Sum
marum cum provisionibus pvenien de
mandari aeq quod Juris et Justitiae erit de
cerni et Sententiari pcens Sitis Trno ad
venien parituri et Judicialiter Respon
suri Datum in Plocko Feria Tertia in
Crastino Festi S Thomae Apli proxa
anno Dni 1772 Indiem hodiernam
recte Cadens et devenien partibus ips
et Quae Infideli Marianna ott Infidelis
Lewek Moskowicz Conte Relicta vidua Ma
tre actrice per Infidelem Wolek Lewko
wicz Filium Personaliter Mfica Theodora
de Jezewskie ott M Casimiri Mlocki Dapi
fer Vissogrodiens Relicta Conte Vidua Jose
pho Poullatore Siepicens et Judice Crens

Plocens

Plocensi Michaele et Petro Zakrzewskie Vexili-
feriae Zawskrzeniae necnon Norberto Jarosze-
wski Felicianna de Zakrzewskie Invicem
Conjugibus Cameranda Graniciali Plocen.
Citatt per Gnum Marowiecki Successoribus
ott Mfica Dorothea Zakrzewska et Jozephi
Mostowski Judicia Trns Zawskrzeniae Con-
jugibus ac Tutoribus Eorundem Citatorum
per Eundem Mfico Antonio Suzerczynski
Venatore Laticoviensi ac Filia ejus ex ott
Mfica Domicella Zakrzewska progenita
Citatt per Gnosum Stanislaum Olszewski
Tandem M Bartholomaeus Zakrzewski
Vexilifeniae Zawskrzeniae Citatus praesenti
in Trno disparet et se Condemnare per-
mittit proinde praefata pars actt Coram
Judicio praesenti Comparens et Trnum Eundem
hodiernum per totum Judiciorum mo-
dernorum Tractum Legitime attentans
memoratt Citatum disparens ad Jus Jun-
dice per MRGP ~~Plaudum~~ Stefaniale
de Mochowo ~~Petrykowy~~ Authum et Juratum Tribus et
ultra Juris Formam vicibus quatuor
Clamatum et vocatt non tamen Compa-
rens in Lucro Solutionis Summarum
cum provisionibus ab Eisdem prove-
niens Alias in toto seu pro toto Lucro
Negotij Sui Principalis admittente Judi-
cio praesenti Judicialiter ac Officiose Condemna-
vit Condemnatq praesens Ulteriorq sibi

per Judicium

per Judicium hocce ea in Causa fieri et esse
qui postulavit et Judicium praesens Juri
Communi Postulationique Partis actt. in nom
Ejusdem Laeri Legitime hac in Causa obtenti
poenam Bonis Super Eodem M. Zakrzewski
Citato decrevit praesentibusque decernit et ad
Publicandum eandem Banitionis Poenam su
praescriptum Mtem Stefaniak Judicialem ad
didit et deputavit Jur. Mtis Satisfaciendo
deputationi Suae a Judicio praesenti habitae
memoratt. Banitionis Poenam ac Ipsum
met M. Zakrzewski Citatt. disparenti esse
Banitt. Juri Communi Contrarium et Rebel
lem hic in Atrio Stabae Judicialis ac in
alijs Locis Publicationi Solitis praesenti
plurima Nobilitate ad Judicia Moderna
Forumque Publicum Congregata alta sua
praeconica et Sonorosa voce proclamavit
Publicavit et ad notitiam omnium pro
tunc praesenti indubiam deduxit de quo praesenti
Jdem Mtis eloco Publicationi Solito suum
ad Judicium rediens fecit Relationem post
quam Publicatam ut praemissum est Bani
tionis Poenam ✗ juxta praescriptum Juris Com
munis ~~alterum forti Tonali~~ executione ‖ Causam
hanc cum toto ejus effectu
partibus memoratt. ipsis utrisque ad Mfi
cum Loci Capitaneum seu Mficos Locorum
Capitaneos sub Cujus vel quorum Jurisdi
ctione praefatt. Citatus cum Bonis Suis
✗ Judicium praesens terre Plocensi pro faciendo

residet

recedet et Consistit remisit remittitq. praesens
cum Comparens vero hocce Judicium Causam
Eandem ad Convictionem disparens suspendit
suspensamq. esse vult ac declarat Conservando
Partibus Comparens in Judicijs suis Trini
bus Ptocens juxta Cadentiam suam in Pto
cho exalternata celebranda sine quavis
adcitatione Comparendi paratt perem
ptorium Decri praesens Vigore In Continens
MRGP Paulus Stefaniak de Mochowo Au
thus et Juratus palam Rvit Quia ipse Citatt
Literatt Sigillatt pro Trnis Praesens ter
ciens Editt Cons praefatt Citatt et Quidem Cons
Mficos Josephum Pocillatorem Sieprecens
Michaelem Vexilifend Zawskrzens Zakrze
wskie ad Bona Zakrzewo Cons Mficum
Bartholomaeum Zakrzewski ad Bona
Gutowa Cons M Petrum Zakrzewski ad
Bona Rudowko Cons MM Mostowskie
Swierczyńska Jaroszewskie ad Bona Za
krzewo Gyrzyno super Summas Dotales
haerens Cons vero Relictam olim M Mto
cki Contem viduam ad Bona Gutowo
Omnes Feria Quarta et Quinta post Fe
stum S Thomae Apostoli proxima Anno
Anno praesens detulit exportavit posuit
Reliquit et depositione Notificavit
de quo praesentem Idem Mtis fecit

Relationem

Banitus M Zakrzewski per Infidelem
Gutman Judeum Plocensem

In Trno hodierno ex adulatione Literali Trni
Plocens Cujus tenor Sequitur talis Stani
slaus Augustus Dei Gratia Rex Poloniae
etc Vobis MM. Theodore de Jezewskie ott
Mfici Casimiri Mlocki Relictae Conti Viduae
Josepho Poullatori Siepreens Bartholomeo
Michaeli Petro Zakrzewskim Vexilliferis Zaw
skrzens Antonio Swierczynski Venatori Za
Laticzewens atq Successoribus ott Mfice Do
rotheae Zakrzewska ott Mfici Mostowski Judi
cis Trnis Zawskrzens tum quoq Tutori
Eorum Felicianae Zakrzewska Mfici Jaro
szewski Conti ac Ejus met Marito ott Perillu
stris Rendissimi Melchioris Jezewski Cano
nici Cathedralis Plocens Successoribus de
Bonis vestris gnaliter omnibus mandamus
ut in Trnis Communibus Trribus Plocens
in Plock aut Bielsk Celebrans pitter ac pe
remptorie Comparcatis ad Instantiam Per
fidor et Infidelium Gutman Mosiek et
Jacobi Lewkowicz ott Infidelis Lewek Fili
or Incolarum Plocens actt qui vos cum de
bita assa Citant Sive potius post trans
lapsum Trnum ad paratt Processum Para
tam Dilationem Munimentor paratam
Condemnationem ad paratt totum et Inte
grum Processum et hoc Respectu Summar
Rexdm Domicella Zakrzewska praedens tum Succes
soribus

Primae

Primae Septingentorum Trium Tynd ex Scri
pto ate Manuali apparens Alterius Centum
Septem Tynd ex regestro emicans prova
rijs Mercimonijs Actt provenienz adcitant
alterius vobiscum hac in Causa Iure praedi
Solutionem Summarum cum Provisioni
bus provenienz decerni poenas in Subla
tionem Processus adjudicari ac id quod
Iuris Iustitiae erit Contra vos Statui et Senten
tiari praesens Sitis Trno parituri et Iudter
responsuri datt in Płocko Feria Tertia in
Crastino Festi S Thomae Apli proxima
Anno Dni 1772 In Diem hodiernam recte
Cadens et devenienz partibus ipsis et quidem
Perfidis et Infidelibus Gutman Mosiek Iacobo
Lewkowicz Incolis Plocens Actt pereunis
Infidelem Gutman Suo et Fratris Sui Nomi
ne personaliter et Mfcus Theodora de Je
zewskie ott M Casimiri Mtocki Dapiferi Vis
grodiens Relicta Conte vidua tum Josepho
Poullatore Siepreens et Iudice Crens Plocens
Michaele et Petro vexilliferis Zawskrzens
Zakrzewskie necnon Norberto Iaroszie
wski Camerarius Granitiali Plocens et Fe
liciana de Zakrzewskie invicem Conjugi
bus ac Successoribus tam ott Mficae Dorothea
Zakrzewska ott Mfici Josephi Mostowski
Iudicis Trns Zawskrzens quam ott Mficae
Domicellae illis de Zakrzewskie Mfici Antonij
Swierczynski Venatoris Lucceciens Contum
Eodem Mfico Swierczynski Marito et Tutoribus

Citatis

Citatis per G. Mathiam Mazowiecki Tandem
Quoniam Mficus Bartholomaeus Zakrzewski
Vexilifenda Zawskrzenę unus ex Successori
bus ott Perillustris Rendissimi Melchio
ris Jezewski Canonici Cathedralis Plocenę
Citatus pcenę in Trno disparet et se Con
demnare permittit proinde pfata pars
Actt Coram Judicio pcenę Comparens
et Trnum eunę hodiernum per totum
Judiciorum modernorum tractum Legitime
attentans Memoratt Citatum disparenę
ad Jus Juridice per MRGP Paulum
Stefaniak de Mochowo Authum et Juratt
tribus et ultra Juris Formam oculus
Quatuor Clamatt et vocatt non tamen
Comparenę in Lucro Solutionis Sum
marum cum Provisionibus ab Epę pro
venienę Alias in toto seu pro toto Lucro
Negotij Sui Principalis admittente Ju
dicio pcenę Judter ac officiose Condemnavit
Condemnatq pcenę ulteriosaq sibi per
Judicium hoece ea in Causa fieri et exe
qui postulavit et Judicium praesens
Juri Communi postulationiq partis Actt
utilitate annuendo
in vim ejusę Lucri Legitime hac in Cau
sa obtentq pcenam Banitionis super
Eodę Mfico Zakrzewski Citato decrevit pcen
tibusq decernit et ad publicanę eonę Ba
nitionis pcenam suprascrum Mlem
Stefaniak Judicialem addidit et deputa
vit Qui Mlis Satisfaciendo deputatio
ni Suae A Judicio pcenę habitae Memo

ralam

memoratt Banitionis Pœnam ac Mfi Ipsmet
cum Zakrzewski Citatt Disparenę esse
Banitum Juri Communi Contrarium
et Rebellem hic in Atrio Stubæ Judtis
ac in Alijs Locis publicationi Solitis
pœnę plurima Nobilitate ad Judicia
moderna Forumq Publicum Congre
gata alta Suaq pœonica et Sonorosa
voce proclamavit Publicavit et ad
Notitiam omnium protane pœnę in
dubiam deduxit de quo pœnę Jcę Mtis
eloco Publicationi Solito Suum ad
Judicium rediens fecit Relationem
Postquam Publicatt ut pmissum
est Banitionis pœnam # juxta pscri
ptum Juris Communis executione
Causam hanc cum toto ejus effectu ac
partibus ipsis utrisq ad Magnificum
Loci Capitaneum Seu Magnificos Loco
rum Capitaneos Sub Cujus vel quorum
Jurisdictione præfatus Citatus cum Bo
nis Suis residet et Consistit remisit
remittitq præsentibus Cum Compa
rentibus vero hocce Judicium Cau
sam Eandem ad Convictionem dis
parenę suspendit Suspensamque
vult ac declarat Conservando Parti
bus Comparenę in Judicijs Suis
Judicium pœnis Tmo Plocenę pfaciendo
Tribus

Trnibus Plocensibus juxta Cadenti-
am Suum in Ptocko exalternata
Celebranda Sine quavis adcitatione
Comparendi paratum peremptori
rium Decreti presentis Vigore in Conti
nenę Ministerialis Regni Gnalis Providus
Paulus Stefaniak de Mochowo Au-
thenticus et Iuratus palam reco-
gnovit Quia Ipse Citatt Literatt Si
gillatt pro Trnis presentibus Servi
enę "Editt conę Citt Citt" et quidem Contra Magnificos
Poallatorem Sieprzenę Michaelem
Vexiliferiae Zawskrzenę Zakrzewskie
ad Bona Zakrzewo Contra M Bar-
tholomeum Zakrzewski ad Bona
Gutowo Contra Mficum Petrum Zakrze
wski ad Bona Rudowko contra Mcos
Mostowskie Iwierczynskie Iaroszewskie
ad Bona Zakrzewo et Girzyno Super
summas Dotales Conę vero Relictam ott
Mfici Mlocki Contem Viduam ad Bo
na Gutowa Feria Quarta et Quinta
post Festum Sancti Thomae Aposto
li anno in adcitatione expresso ~~[illegible]~~ detulit exportavit
posuit Reliquit et depositione Notifi
cavit de quo prenę Iae Mtis fecit Relationem

Decretum

Decretum Remissionis Inter Infidelem Major Leyzerowicz et MM Mazowieckie

In Causa et actione Judiciaria infra scripta Inter Infidelem Major Leyzerowicz Bonor. Brzechowo sive Braxatorij Arendatorem Actt ab una et MM Bartholomaeum Mazowiecki Tribunum Zawskrzenz Camerarium Granicialem Pltus Plocenz et Mariannam Miłobędzka primi et M. Michaelis Mlicki Notaridae Trris Plocenz Secundi ad Praesens voti invicem Conjuges ac Successores Ejusd et Mci Mlicki Notaridae Trris Plocenz et quid Mgcam Contem Commariti Successores quoq cum debita de Jure incumbenti Assia Inhaerendo Maonis Coram Actis Authicis Rnifactae ad Judicium Praesens Parte ab altera Citatt Idq pro eo Quatenus Ips summam Centum Quadraginta unius Florenor et Grossor Quindecem Polonicalt pro Liquoribus ac Carne per Pfatum et M Mlicki Notaridam Plocenz a se actt varijs temporibus perceptam sibi Actt debitam ad Requisitiones et postulationes Actt non persolutam persolvant. Quare Citant ad videndz et audiendz Ips ad persolutionem summae superius expressae Centum Quinquaginta unius Florenor et Grossor Quindecem per sententiam Judicij Praesenz stringi et compelli Praesentibus Alias Citatione eadem Praemissa Fusius in se obloquenz in diem hodiernam recte cadenz

cadenę et devenienę et quia Infideli Major
Leyzerowicz Actt pltes et MM Bartholo-
mæo Mazowiecki Tribuno Zawskrzenę et
Marianna de Miłobędzkie primi et MMi-
chaelis Mlicki Notariæ Trnis Plocenę secundi
ad Psens voti invicem Conjugibus Parentibus
atq Rosalia Mlicka Minorenni Filia et
Privigna Citatt per Eundem M Tribunum
Zawskrzenę suo et Contis ac Privignæ
Nnę pltes Coram Judicio Psenti Compa-
rentibus Partibus et secum Judltes Contro-
vertentibus Quarum Partium Controversijs
exauditis Judicium decidendo Citationem
Partis Actt Causam eandem uti similiter sine
productione Regestri promotam ad Trnum
supra scrum injungendæ Condescensionis
ad Fundum Bonorum Oppidi Drobin assi-
gnatæ pro peragenda Liquidatione et præ-
tensionis Partis Actt Comprobatione Judicium
cum Rigore in Decro Condescensoriali assi-
gnato Remittit Decri Psentis vigore In Con-
tinenti MRGP. Clemens Uliczka de Petrykozy
Authus et Juratus palam Rvit Quia Ips Cita-
tionem Literatt Sigillatt pro Trnis Psenę Servienę
edittt Conę Pfatt Citatt ad Bona Mokrzk Feria
2da post Dnicam Conductus Paschæ Anno Do-
mini 1773 detulit exportavit, posuit Reliquit
et depositione notificavit, de quo Psenę Idem Mfecit
Relationem

Banitus ~~Magnificus~~ Reverendus Dobrzeniecki per Magnificum Swirczyński

In Causa et Actione Judiciaria Infra scra Inter Antonium Mgcum Swirczyński Venatorem Laticoviens Actorem ab una et Per Illustrem Admodum Rendum Stanislaum Dobrzeniecki Canonicum Plocens Prepositum Stupens tum Mgcum Bartholomeum Zakrzewski Vexilliferiae Zawskrzens nec non Gnosos Albertum et Catharinam de Brudnickie invicem Conjuges Parentes Martinum Hyacinthum Mariannam Gsi Stanislai Łęczycki Consortem, et Franciscam Virginem innuptam Filios et Filias minorennes (Si ad Causam Psentem Spectare videant Zarebys) et quidem assiâ indigentes cum eadem de Jure requisita inhaerendo Maonibus suis Coram Actis authis Rni factis alijsq documentis Causam Psens suffraganeam ad Judr Psens ~~citat~~ idq exeo Quia Ipsi et quidem ~~Ipsi~~ Perillustris Rendus Dobrzeniecki licet si bene sciverit ~~Ipsi~~ se Contractum respectu cessionis Summae quatuor millium Florens Polonicalis in Bonis Gutowo Drabne Sorteq dicta Dziwanowszczyzna modo obligatorio haeren Die 30 Junij 1770 annô secum actore inivisse Cessionemq authenticam Coram Actis Crens Plocens Feriâ Quarta post Parte ab altera citatis

post Festum Visitationis Gmæ V. Mariæ Eodem
Annô in Personam Actoris superpremissam
Summam recognovisse, Summaq eadem sibi Actt
cessa sic disponendo Summam mille octin
gentorum viginti Florenorum Pol. ad manus Ipsius Suas
in instanti ab Actore levasse Centum vero
Octuaginta Florenorum Ipsi ad recipiendum
reservâsse Duorum autem millium Florenorum
Polonicalium GG. Zarębom Repotibus suis
Contractu prænominato in ordine Cessionis
Summæ confecto prævia in Bonis mundis
et liberis securitate providenda solvendam
assignâsse, Literisq missibilibus per se ad Actt
directis Summam levatt et apud Actorem re-
lictam Agnovisse attamen Ipsi post hæc per
acta facto cum Mgio Zakrzewski Condicta-
mine Maonibus suis prima Sabbatho in
Vigilia Festi Nativitatis Sancti Joannis
Baptistæ Scilicet Die 22 Mensis Junij Utriusq
1771 Annô Coram Actis Crenæ Plocenæ Conæ
se Actorem factis et interpositis improbabi
libus punctis repletis præmissam Cessionem
ex Parte Ipsi in rem Actt subsecutam omniq sa-
tisfactione Solidatam nulliter et indebite
vitiavit, Summam ab Actt mille octingen-
torum viginti Florenorum Pol. levatam celare
nonnisi Triginta novem aureorum hungaricalium
Altera itidem Sabbatho post Festum G. V. Mariæ scilicet ac si
die 6ta Mensis Julij.

ac si tantum de manibus Actt receptam in
sup. manonibus exprimere non erubuit, ac deinde
sub alternam cessionem super toties dictam
Summam quatuor millium Florenorum Polonicalium
pro re Ejusdem Mgfici Zakrzewski Coram Actis
Crenensibus Plocensibus actu quo sub alterna Mani-
festatio intercessit incompetentes recogno-
scere praesumpsit, contraque bonam fidem
per vires honestas semper cuique servari debi-
tam ac Leges Rni Processit, Jam vero Ipse Ma-
gnificus Zakrzewski praemissa omnia favere sui Ipse
in praejudicium et damnum Actt facere procu-
ravit, taliq obtenta ab Eodem Perillustri Ren-
do Dobrzeniecki in rem sui transactione
sortem praenominatam Dziwanowszczyzna in
praefatis Bonis Gutowo Drabne Sitt Summae
quatuor millium Florenorum Polonicalium sibi
Actori cessae obnoxiam in Possessionem suam
per vim apprehendit et Possessione obligatt
se Actt privavit Ipse autem deniq Gnosi
Zaręby Conjuges Parentes in eo, quia suus
Actor quam primum Contractum supramen-
tionatum iniverit Cessionem in rem sui re-
cognitt obtinuerit Summamque Duorum mil-
lium Florenorum Polonicalium per Eundem Perillu-
strem Rendum Dobrzeniecki Ipse Filip et Fi-
liabus sup. vero Nepotibus Contractu prae-
misso dispositam circa se Actt ad subsequenti
et demonstranti ejusdem Summae locationem relicti
habuerit

habuerit ad statim eandem Summam Ipsi Quia locatione
solvendam sese obtulerit, et Ipsi tam per sequam
delegatos Amicos de remonstranda locatione
et levanda Summa avisaverit, et cum Ipsi
locationem Summae Pupillaris et propter Ipsi
met Possessionem in Anno 1770 adinveniri
non potuerant intercedente pro tunc instan-
tia Pallegati Perillris Rendi Dobrzenie-
cki, ut Ipsi suus Actor in Possessione Sortis
ejusdem Bonorum Gutowo Drobne Summae Prae-
fatae Quatuor millium Florenorum Polonicalium
obnoxiae conservare dignetur, cui Intercessi-
oni et postulationi annuendo Possessionem
dictae Sortis ad unum annum ex Clementia
sui ac etiam Compensando Ipsi Provisionem
à Summa Provenienti Ipsi Concessit et in deter-
minio subsequenti Anni 1771 tempestivo ante
Festum Nativitatis Sancti Joannis Bapti-
stae ut Ipsi locationem Praemissae Summae pro-
curent Ipsi avisare non praetermisit, et de Exo-
lutione Summae Ipsi provenienti certificavit
postquam factam ad Ipsi avisationem alienam
sibi pro tunc possessionem non procurando ut cir-
ca ejusdem Sortis Possessionem ulteriorem conser-
vare possent; se actu Jurisdatorem suum
expostulaverant petitaque ratio adipiscendo
Puncta in Ordine Contractus modo Temuta-
rio Sortis dictae conscripti ac se actorem
receperunt ex post pro loco Tenutionis
ejusdem

ejusd. Sortis cum Mgco Bartholomeo Za-
krzewski facto condictamine pro Sorte in Bo-
nis Druchowo sitt Gnosi Joannis Mako-
maski hereditaria Commutationem condicti-
tiosam fecerunt et eand. Sortem Actoris
propriam eid. Mgco Zakrzewski apprehen-
dere permiserunt taliq. modo se Actt de
totali Jure quaesito Sortis Bonor. Gutowo
Drabne exiverunt damnumq. non modicum
licet pro bono opere Actt ~~vobis~~ Ipsi Petito
ingratuite procedendo sibi Actt intulerunt
omnesq. summopere injuriârunt poenasque
succubuerunt et in se traxerunt. Quare
citantur advidendum et audiendum at-
tentandumq. ante omnia cassatis supra
scriptis Transactionibus in rem Mgci Bar-
tholomei Zakrzewski ex Parte Ipsi Perillustris
Rendi Dobrzenicki cum summo praejudicio et
injuriaq. Actt subsecutis poenisq. super Ipsi
Perillustri Rendo ratione illicitae va-
riationis Transactionum mente Legis
novellae sancitis per Judicium praesens extensis
se Actt circa Jus ejus quaesitt possessionis uti
omni solennitate et satisfactione plenaria
ac sufficienti

ac sufficienę solidatum conservari nullique
quaestioni subjectum censeri, Condescen-
sionem ad Fundum dictae Sortis Bonor
Gutowo Drabne assignari, de occupatio-
nem ejusdem Sortis Quo per Ipsum Mgcum
Zakrzewski ~~stante~~ de Proventibus stante
Ipso hujusce Sortis illegali Possessione
nulliter ac indebite perceptis, dandoque
calculo instantaneam Injungi desolatio-
nem aedificior deperditasque inseminationes
bonificandas decerni Ipsum autem Perillu-
strem Rendum et Gnosos Zarębу ad leva-
tionem Summar etquidem Rendum Summae centum
octuaginta Florenor ex Summa majori
duor millium Florenor restanę, GG vero
Zarębу Summae duor millium Florenor Polo-
nicalis Praecedente tamen ejusdem Summae duor
millium Florenor uti Pupillaris in Bonis
mundis et liberis providenda locatione
praerecensito Contractu transfusoriali indi-
gitatar, per Actoremque Ipsum multoties una
cum provisione provenienti persolvi
oblatarum per Sententiam Judicij Praesentis
stringi

stringi Ipsi penultimum GG Zaręby Conjuges
ad Pstandi Calculum ex Annuali Tenutato-
ties dictæ Sortis Dziwanowszczyzna per Actum
Ipsi dimissa nulla bonificatione satisfacta
adigi, omnes deniq Ipsi ratione sui Actæ
in Iuriationis ac damnificationis pœnis
seorsivis facto cujuslibet ad æquatis mul-
ctari damna bonificanda decerni litis
expensas refundi, cæteraq pro Iuris et Cau-
sæ istius exigentia eonę Ipsi Statui et sen-
tentiari. Alias citatione eadem præmissa
fusius in se obloquenę in diem hodier-
nam recte cadente et deveniente Partibus
Ipsi utrisq et quidem Mgco Antonio Swirczyn-
ski Venatore Laticoviensi Actore, pltr et
Mgco Bartholomæo Zakrzewski Vexilliferi
Zawskrzensi Citatt pltr Per illustrem Rendum
Stanislao Dobrzeniecki Canonico Plocensi
Præposito Słupensi Citatt per Gnosum Adamum
Miłodrowski et GG Alberto et Catharina
de Brudnickie Conjugibus Parentibus Mar-
tino Hiacintho Marianna Gnosi ~~Bru-~~
~~[illegible]~~ Stanisław Łęczycki Conte Francisca Filijs
et Filiabus Zaręby per Gnosum Albertum
Zaręmba Parentem suo et Consortis ac Pupillorum
suorum nomine ~~nomine~~ pltr ad objectam a latere
Condemnationem
Coram Judicio præsens Comparens

Condemnationem ex Parte Mgci Antonij
Swirczyński Venatoris Laticoviensis su-
per M Bartholomæo Zakrzewski Vexil-
liferiæ Zauskrzens Ratione non solutionis
Summæ Centum Aureor hungaricalium
Decro Crens Plocens una cum pœna luita
Trium Marcar Polonicalium adjudicatæ
in Castro Plocens Feria secunda Ipso Die
Festi Decollationis Sancti Joannis Bapti-
stæ Scilicet Die vigesima nona mensis
Augusti 1768 Annô in Trno satisfactorio
circa Maõnem obtentam et publicatæ
tenericundæ docere de loco standi Tandem
Subjiciente se M Zakrzewski moderamini Judicij sui
solvat pœnam simplicem quatuordecem
marcar Polonicalium In Constitutionem
loci standi idq ininstanti sub pœna Bnis
Parti Judicio suo ~~totiæ~~ per medium tamquo
ad solutionem Partis quam Judicij ex Sgro
Bnalium Publicanæ et habere ad præsens locum
standi M Zakrzewski Judicium ~~Crens Plocens~~ Censet
~~Teneri~~ Sententiat Judex Quatenus Comparens ~~sem~~ à Perillustri Rendo
Stanislao Dobrzeniecki Canonico Plocens
Præposito Stupens Citatt sufficientius in-
scribat Comparitionem ~~Judiciam~~ ~~Sententiat~~
et Quoniam

et quoniam comparens a Perillustri Rendo
Dobrzeniecki Sufficientius Comparitionem non inscribit
~~[illegible]~~
Actor eundemque principalem suum condemnare
permittit proinde praefata Pars Actt Coram Iu-
dicio praesenti comparens et Termum eundem ho-
diernum pro totum Iudicium moderno
tarctum legitime attentans memoratt
Perillustrem Rendum Dobrzeniecki
citatt ad Ius Iudicii tribus et utra
Iuris Formam vicibus qualuor camatt
et vocatt non tamen comparens in lucro
approbationis cessionis in rem Actt jamvero
Cassationis subalternae in rem M Zakrzewski
subsecutt dimissionisque Sortis Bonorum Gulowo
Condescensionisque de eadem in praesentia Officij
competentis una cum dando Calculo Alias
in toto seu pro toto Lucro negotij suj principalis
admittente Iudicio praesenti Iudliter ac offi-
ciose condemnavit condemnatque praesens
ulterioraque sibi per Iudicium hoc effieri
et exequi postulavit et Iudicium praesens
Iuri Communi postulationique Partis Actt

E p Mlem Kni Gnalem Providum Clementem
Utiezka do Petrykozy Authum et Iuratum

actt utilicite annuendo in vim ejusd lucri
legitime hac in Causa obtenti pœnam
Baonis sup Eod Per Illustri Rendo Do-
brzeniecki decrevit pœnæ decernit et
ad publicand eand Baonis pœnam
suprasorum Mlem Judicialem Clemen-
tem Uliecka addidit et deputavit qui
Mlis satisfaciendo Deputationi suæ
a Judicio pœnitt habitæ memoratt Baonis
pœnam modo pmisso obtentam ac Ipsmet
Per Illustrem Rendum Dobrzenieckici-
tatum esse banitum Juri Communi
contrarium et rebellem hic in atrio stu-
bæ Judlis ac in alijs locis publicatio-
ni solitis pœnæ plurima nobilitate ad
Judicia moderna Forumq publicam
congregata altas sua pconica et zona
rosa voce proclamavit publicavit
et ad notitiam omnium pro tunc pœnæ
in dubium deduxit de quo pœnitentiæ
Mlis eloco publicationi solito suum
ad Judicium rediens fecit Relationem
Postquam publicatt ut pmissum est Baonis
pœnam

pœnam juxta præscriptum Juris communis ex-
cutione Causam hanc cum toto ejus
effectu Partibus Ipsis utrisq. et M. loci Ca-
pitaneum seu MM. locorum Capitaneos
sub Cujus vel quorum Jurisdictione Præfatæ
citatæ cum Bonis suis subest et consistit
remisit remittiq. præsentibus. Cum compa-
rente vero hocce Judicium Causam præsentem
suspendit suspensamq. esse vult et de-
clarat ad convictionem disparentis
Conservando Trinum Partibus Comparentem
in Judicijs Trribus Plocensibus juxta caden-
tiam suam Lege descriptam celebrandis
sine quavis ad citatione comparendi per-
emptorium Decreti præsentis vigere. In
~~[illegible]~~
Continenti ~~Mtis~~ Supra positus Mtis Clemens Ulicka
palam ruit Quia Ipse Citationes Literatæ
sigillatæ pro Judicijs præsentibus servientes edictæ Conc.
præfatæ Citatæ Aquis Conc. P. Rendum Dobrze-
niecki ad Bona Zagoty super summam
ejusdem Citatæ ibidem hærentes Conc. vero M. Zakrze-
wski ad Bona Gutowo Conc. denique G. G. Zaręby
ad Bona Druchowo Omnes Feria Tertia post
Dominicam
Judicium præsens Trre Plocensi præfacienda

Dominicam Conductus Puschæ pxa Anno Pscne
detulit exportavit posuit reliquit et de-
positione notificavit deque Pscne Idem Mlis
fecit Relationem

Lucrum ulterioris ex Parte G Zołto-
wski super G Zołtowski Burgrabio
Crenz Plocenz

In Terno hodierno ex adcitatione litera-
lis Terrestri Plocenz Cujus tenor sequitur
talis. Stanislaus Augustus Dei gratiâ
Rex Poloniæ &c Tibi G Valentino Zołto-
wski Burgrabio Crenz Plocenz de Persona
Bonisq tuis Gnaliter omnibus mandamus
ut in Trnis Communibus Trribus Plocenz
Feriâ Secunda juxta cadentiam suam Lege
descriptæ ex alternata in Bielsko celebrandæ
pltes ac peremptorie compareas ad Instantiam
G Josephi Zołtowski et G Zołtowski Josephi
cum et G Hedvigi Zdrojewska pcreati Filij
et verò GG Antonij Leonis ac Barnabæ
+ Zołtowskich Fratrum Interse in alienas oris
Provincias a multis annis abscessor et ibidem
steriliter decessor Fratris Germani et erga
Te Successoris naturalis Actis Qui Te inhæ-
rendo Documentis Causam Pscnz Juvanz et
Juri naturæ ac Successionis citat seu potius
loco peragendæ Executionis ad peractam
Condemnationem in Trno Condescensionis
super te obtentam, paratum Decretum in-
junctæ in Fundum Bonor Kamionki Condescen-
sionis

Condescensionis et hoc in Causa rne ex di-
visionis Sortium Bonor Kamionki tam
ex vi Juris naturæ, quam Successivi post
ob Fratres devolutor Cassationis, quarvis
Cessionum cum prejudicio et nullo dato et ac-
cepto aliarq Transactionum Subsecutt
solutionis Summar à quibuscunq Personis
per Te receptar et ab ipsa provisionum
~~provision~~ provenienz dandæq de perceptis proven-
tibus Bonor Kamionki Calculationis
aliarumq injuriar originalibus Trnis
Comprehensar adcitat, ad videnz et audi-
enz ulterius ea in Causa Jure procedi De-
cretis pœnis Contraventionis Decreto Con-
descensionis Condescensionem iteratam
ad Bona Kamionki in ordine ex divisionis Sortium
se Actor Jure naturæ et Successivo Con-
cerne dandiq de proventibus Calculi Cas-
satis quibusvis Cessionibus ac Transa-
ctionibus cum prejudicio Actt subsecutt li-
quidationis Summar à quibuscunq Personis
per Te receptar et usui tuo applicatar in-
jungendæq earunz cum provisionibus proveni-
enz solutionis assignari, pœnam sublatio-
nem Condemnationis super Te in Trno
Condescensionis obtentæ irrogari
Prætensiones quasvis, et injurias bonifi-
cari ad Summas quasvis per Te ex Capite
Actt et ob ~~[illegible]~~ fratrum steriliter decessor
à quibuscunq Personis receptt et in Bonis

Wyszyna

Wyszyna et alibi locatt restitui et
repetitionem earundem ubi reperiri patebunt
decerni, et easdem liquidari, Provisiones
ab ejusdem Summis per Te lucratas restitu-
endas sententiari Causamque in distinctis
Cathegorijs ~~[illegible]~~ [illegible]te per Actt pmo tam
Trnis originalibus Comprehensam decidi,
discuti, et resolvi. Cæteraque pro Exigentia
negotij statui sisparituros et respon-
surus, Datum In Bielsko Feriâ Sexta
post Dominicam Cantate proxima
Anno Domini 1773 In diem hodier-
nam recte cadente et deveniente Par-
tibus Ipsis et quidem G Josepho Zottowski
Actt pltor et quoniam G Valentinus
Zottowski Burgrabius Crenensis Plocensis
Citatt præsenti in Trno disparet et se con-
demnare permittit. Proinde præfatus Actt
Coram Judicio præsenti pltor Comparens
et Trnum eundem hodiernum per to-
tum Judiciorum modernorum Tractum le-
gitime attentans memoratt citatt di-
sparens ad Jus Juridice per MRSP Cle-
mentem Uliczka de Petrykozy Au-
thum et Juratum Tribus et ultra
Juris formam vicibus quatuor Cla-
matt et vocatt non tamen compa-
rentem in lucro ulteriori fortis faci-
endæ Executionis ac Contraventionis

Dato

Decro Condescensionis anterioris alias in toto seu pro toto Lucro negotij sui principalis admittente Judicio Presenti Judicialiter ac Officiose condemnavit condemnatq Presentibus. Ulterioraque sibi per Judicium hocce ea in Causa fieri et exequi postulavit et Judicium Presens Juri Communi postulationiq ~~Presentis Citat~~ in vim ejusd Lucri Ultime hac in Causa obtenti pœnam Baonis super Eod Generoso Zoltowski citatt decrevit Presentibus decernit et publicandæ eandem Baonis pœnam ~~...~~ supra scrum Mlem Clementem Uliczka Judtem addidit et deputavit Qui Mlis satisfaciendo Deputationi suæ a Judicio Presenti habitæ memoratt Baonis pœnam ac Ipsummet G. Zoltowski Citatt disparens esse banitum Juri Communi Contrarium et rebellem hic in Atrio Stubæ Judtis ac in alijs locis publicationi solitis Presenti plurima nobilitate ad Judicia moderna Forumq publicum congregata alta sua Præconica et sonorosa voce proclamavit, publicavit et ad notitiam omnium protunc Presentium in dubiam deduxit. De quo Presentem Idem Mlis de loco publicationis solito suum ad Judicium rediens fecit Relationem. Postquam publicatam (ut Premissum est) Baonis pœnam Judicium Presens Terre Plocens profacienda juxta Prescriptum Juris Communis ulteriori Executione Causam hanc cum toto Cæteris uti Licite annuendo

ejus

ejus effectu ac Partibus memoratis ~~Iuris~~ Utrisque
ad M loci Capitaneum seu MM locorum Capita-
neos, sub Cujus vel quorum Jurisdictione praefatae
Citatae cum Bonis suis residet et consistit remi-
sit remittitque praesentibus Decreti praesentis vi-
gore. In Continenti MRG Providus Clemens
Uliczka de Petrykozy Authus et Juratus pa-
lam Rvit Quia Ipse Citationem Literatae
sigillatae pro Judicijs praesentibus Servienae edit
Cenae praefatae Citatae ad Bona Kamionki Feriâ
Sexta post Dominicam Cantate Annô praesenti
detulit, exportavit posuit, reliquit et depositio-
ne notificavit. De quo praesentem Idem Mtis fecit
Relationem.

Lucrum Ulterioris Ex Parte G Zultowski Super G Zoltowski B C P.

In Termino hodierno ex ad Citatione Literali
Terrestri Plocensi. Cujus Tenor sequitur
talis. Stanislaus Augustus Dei gratiâ
Rex Poloniae Magnus Dux Lithvaniae Rus-
siae Prussiae Masoviae Samogitiae Kijoviae
Volchiniae Livoniae Podoliae Podlachiae
Smolensciae Severiae Czerniechoviae Vobis
G Valentino Zoltowski Burgrabio Crenae
Plocensi de Persanis Bonisque Vestris Gnaliter
omnibus mandamus, ut in Trinis Commu-
nibus Terrestribus Plocensibus Feriâ Secunda
Dno et L Hedvigi L Linus Conserti Subditae Quae

Secunda ex alternata in Bielsko celebrand
p̄lter ac peremptorie compareat ad Instan-
tiam Gnōsorum Josephi Zołtowski ejusq nominis
Włoczewski Antonij Parentis Adami Filij ac
Jacobi Dzięgielewskich atq Mlis Rni Gna-
lis Providi Antonij Jasinski de Sikorz Au-
thentici et Jurati Actt qui vos et quidem
Subdiltt in Assia Domini sui Inhaerendo Pro-
testationē vulnerū Obductionē Coram Actis
Authenticis Rni factt Citant seu potius
loco peragend Executionis ad para-
tam Condemnationem in Trno Condescen-
sionis Super te obtentt paratam Rejectio-
nem ad Trnum Condescen factt para-
tosq quosvis anteriores Trnos et hoc ra-
tione actt G Zołtowski Fratris sui ab an-
nis plus quam Decem circa te in Bo-
nis Kamionki ubi Idem Actt Possessionem
suam aequaliter tecum concernen per te
Possessam habet commoran et obsequia
tibi pstan nulla de causa loco standae pro
pstitis tibi obsequijs gratitudinis infesta-
tionis oppressionis baculo pgrandi Con-
cussionis "Concussionem" in obductione specificatt, infli-
ctionis, laesionis, diffamationis Indebitae Pro-
testatione sua laesiva Actt circumscriptionis
deinde Possessionem Sortium suarum in Bonis
Kamionki

Kamionki sitt violenti modo per Te pos-
sessar Ejusd Actt adire volens Intromis-
sionis officiosam per Mlem Jasinski Mo-
dernum Actt in Presentia Gsor Wtoczewski et
Dzięgielewski. Similiter Actt proclamare de-
mandat ~~ens~~ denegationis ~~infestationis~~ circaq acclamatio-
nem Intromissionis ejusd Officiosae tam Eorum Gno-
sis Wtoczewski et Jacobi Dzięgielewski quam
Mlis in actu Officioso existens simulq et suj
Actt Fratris ~~sui~~ oppressionis Concussionis
Colaphisationis, lesionis diffamationis Se-
curitatis publicae violationis non Conten-
tando se, Premissis violentijs in Bonis Kamion-
ki peractis verum in majores ausus se se
resolvendo quandoquidem supra scri-
pti Actt respectu violentiar per ~~Tenentes~~ Te
in Personis (ut superius expressum est) peractor
~~actor~~ ad Cancellariam Crenae Plocensis
profaciend Querimonia advenientes Bacu-
lo secum allato tor sitt opprimere attentationis,
rixar excitationis, vitâ privari appromis-
sionis omninoq actt Fratris e vivis sufferre
Conationis et intentionis ad Sortem Bonor Ka-
mionki actt Fratris et ga Te requir respiciens
violenti modo nolle admissionis, Intromissio-
nis Officiosae rebelliter Impugnationis Insu-
per GG Antonij Parentis et Adami Filij

Filij Dzięgielewskich aliquotiis invasionis viæ pu:
blicæ obsessionis Militum Exoticor in oppressionem
Actt subministrationis obsessa viâ Eorundem Actt mal:
leo adunco concutere et interimere ne a vicinis de:
fendissent attentationis vituli ac suum inter:
fectionis et exhalare Causationis per utrosq vos
Citatt seu Te G Burgrabie cum tua Subdita Actt
lesionis, diffamationis, bonæ famæ carptionis
irrealium objectionis adcitant ulterius eam:
Causa Iure procedi decretis pœnis primitivo De:
creto Contraventionis Causam Psonæ decidi, pœnas
respectu attentar violentiar decerni ac Seor:
sivas in sublationem Condemnationis extendi
Solutionem Taxæ Concussionum demandari ac id
quod Iuris erit sententiari Sitis parituri et
Iudliter responsuri. Datum in Bielsko Feriâ
Sexta post Dcam Misericordiæ proxima Annô
Domini 1773 In diem hodiernam recte cadente et
devenienc Partibus Ipsis et quidem GG Iosepho
Zoltowski Ejusd Nominis Wloczewski, Antonio
Parente, Adamo Filio, ac Iacobo Dzięgiele:
wskie atq Mli Rni Gnali Provido Antonio
Iasinski de Sikorz Autho et Iurato Actt
per Eund G Iosephum Zoltowski suo et
alior Nomine personaliter. et Quoniam G
Valentinus Zoltowski B Crenæ Plocenæ et
alij Citati Psenti in Trno disparent et se
Condemnare permittunt. Proinde Pfata
Pars

Pars actt Coram Judicio Psenti Comparens
et Trnum eundem hodiernum per totum
Judiciorum modernorum tractum Ltmeat.
tentans memoratt Citatt disparens ad Juridice
per MRGP Clementem Uliczka de Petrykowy
Authum et Juratum Tribus et ultra Juris
Formam vicibus quatuor clamatt et vocatt
non tamen comparens in lucro ulterioris for:
tis finalis ac indilatae faciend Executionis
Contraventionisq Decreto anteriori injunctae
Condescensionis. Alias in toto seu p toto lucro
negotij sui principalis admittente Judicio
Psens Judicialiter ac Officiose condemnavit
Condemnatq Psens. Ulterioraq sibi p Judi:
cium hocce ea in Causa fieri et exequi
postulavit. Et Judicium Psens Juri Com:
muni postulationiq Partis Actt utili:
cite annuendo in vim ejusdem lucri Ltme
hac in causa obtenti pœnam Baonis super
Eodem G. Zoltowski citatt ac alijs decrevit
Psensq decernit et ad publicand eand
Baonis pœnam supra serum Mlem
Clementem Uliczka Judlem addidit et depu:
tavit. Qui Mlis satisfaciendo Deputationi sed
a Judicio Psenti habitae memoratt Bnis pœnam
ac Ipsmet G. Zoltowski citatt et Ejusd subditam
disparens esse banitos Juri Communi Contrarios
et rebelles

et Rebellis hic in Atrio Stubae Judlis ac
in alijs locis publicationi solitis Praesenti plu-
rima Nobilitate ad Judicia moderna Forumq
publicum congregata alta sua Praeconica
et Sonorosa voce proclamavit, publicavit,
et ad notitiam omnium pro tunc praesentium
indubiam deduxit. De quo Praesentem Idem Mlis
de loco publicationi solito suum ad Judi-
cium rediens fecit Relationem. Postquam
publicatam (ut praemissum est) Banitionis
poenam Judicium Praesens Ferre Plocensi pro fa-
cienda juxta Praescriptum Juris Communis
Ulteriori Forti Executione Causam hanc
cum toto ejus effectu ac Partibus memoratis
Utrisq ad M loci Capitaneum seu min
locorum Capitaneos sub Cujus vel quorum Juris-
dictione Praefatus Citatus cum Bonis suis resi-
dent et consistunt remisit remittitq Praesentis
Decreti Praesentis vigore. In continenti M.R.
G.P. Clemens Ulicka de Petrykowy Authus
et Juratus palam rvit. Quia Ipse Citationem
Literatam sigillatam pro Judicijs Praesentis ser-
vientis edidit. Contra Praefatum Citatum ad Bona
Kamionki juxta Datum in Citatione po-
situm detulit, exportavit, posuit, reli-
quit et depositione notificavit. De quo
Praesentem Idem Mlis fecit Relationem

et rebellione hic in Actis Stabae Judicis ac in aliis locis publicationi solitis praeterea [illegible] [illegible]

Lucrum Ulterioris Ex Parte G. Czachorowska Super GG. Lukowskie et Remiszewskie.

Juxta Actum Executionis infrascriptum in Bonis inferius nominandis officiose per infra specificatum G. Burgrabium Crenae Plocensis expeditum et manu ejus propria subscriptum ad Actq Crenae Plocensis per oblatam porrectum et ex ejusdem Actis authentice depromptum Cujus Tenor sequitur talis. Actum in Castro Plocensi Sabbatho in Crastino Festi Sancti Martini Pontificis Scilicet Die Duodecima Mensis Novembris Anno Domini Millesimo, Septingentesimo, Sexagesimo octavo. Officium Praesens Crenae Capitt Plocensis ad oblationem Mtis Rni Gnalis Providi Joannis Ignowicz de Kolczyno Authi et Jurati actum Executionis infrascriptum in Bonis inferius nominandis officiose per infra specificatum Gsum Burgrabium Crenae Plocensis expeditt manuq ejus subscriptum reproducend ad deticand Actisq Praesens ingrossand

Suscepit

Suscepit in Tenore sequenti Actum in Villa Łukoszyno Magna Feriâ Quinta post Festum Sanctorum omnium pxa Annô Dni 1768vo In Præsentia Nlium Valentini Rycharski, Petri Zeltowski nec non Mlis Rni Gnalis Providi Joannis Ignowicz de Kolczyno Authi et Jurati ad Actum Præsentem acclamandum assumpti et eundem acclamandum Officium infra scrum Burgrabiale executoriale Insistendo Legibus Rni deperagendum Executionibus eo nomine sancitis satisfaciendo muneri Officij sui additioniq à Mfico Luca Malewski Judice Crenæ Plocensis ad infra scriptum peragendum per expsum habitis ex Requisitione Officiosa Gsæ Rosaliæ Łukowska primi et Nlis Josephi Malanowski Secundi voti et Nlis Martini Czachorowski relictæ Contis Viduæ Actis Vigore Condemnationis in Trno Condescensionis in Fundo Bonorum Łukoszyno Magna Sorteq et Gsi Adami Łukowski Feriâ Secundâ post Festum Sanctissimæ et Invidiæ Trinitatis in Anno Præsenti obtentæ et publicatæ et ad Acta Crenæ Plocensis idq sub Celebratione Judiciorum Feriâ Tertia Pridie Festi Sanctæ

Sanctæ Margarethæ Virginis et Martyris
eodem Anno præsenti per oblatam porrectæ Sup
Gnis Anna Gnosi Stanislai Remiszewski Ca
tharina G. Michaelis Łukowski Gorzecho
wskie Contibus et Maritis eorum ac Gnosa
Antonio Strupczewski in lucro Cassationis
vel approbationis Donationis Dimissionis
Sortium ac dandi Calculi Reliquorum
Contentorum ac Contraventionis Decreto
Condescensoriali obtentæ et publicatæ
in vitute itaque obtentæ Condemnationis
Officium Burgrabiale cum supra ex
pressis Nobilibus ac Mli in Actu Contentæ
condescendit, Ibidemque fundata sua Juris
dictio pace et securitate circa Actus
Officiosos servari solitæ partes ad
comparendum ad stanum Mli acclamare
injunxit. Quo in Termino pltes comparens
Nlis Valentinus Rycharski reproduc
tæ Condemnatione affectavit Offici
um Burgrabiale ad Executionem conde
scendi, Cujus Affectationi annuendo
eandem expedire voluit, et licet si Actum
præsentem Executionis nemo impugnavit
Bonaque Citatorum adhucusque processu
plenarie

plenarie nō sunt convicta pro ulteriori
fortioriq demandanda executione Cau:
sam Psenę rursus ad Judicium Terre
Plocenę unde emersit remisit remittitq
Psenę Conservando Trnum Partibq
memorati utriq in Pallegati Judicijs
Trribus Plocenę sine quavis adcita:
tione conservando Comparendi perem:
ptorium Decreti Executorialis vigore
Valentinus Zołtowski Burgrabius Crenę
Plocenę manu propria originale Ejusd
Actus circa acta relictum Ex Actis
Crenę Capitt Plocenę resorum Woznicki
Legit cum Actis Turowski Tum quoq
ex Adcitatione Literali Terrestri Plocenę
Cujus Tenor sequitur talis. Stanislaus
Augustus Dei gratia Rex Poloniae Magnus
Dux Lithvaniae Russiae Prussiae Masoviae
Samogitiae Kijoviae Podoliae Podlachiae
Smolensciae Severiae Czerniechoviaeq Vobis
Gnosis Stanislao Remiszewski et Annae Go:
rzechowska tum Michaeli Łukowski
et Catharinae Gorzechowska Conjugibus
et G. Mathej Gorzechowski Successoribus tum
Vice Notarius Crenę Plocenę manu Propria

tum G Antonio Strupczewski si et quantum ad
Causam Psens spectare videaris de Personis
Bonisq vestris gnaliter omnibus mandamus
ut in Trnis Communibus Trribus in Plocko
celebrand pltor ac peremptorie Compare:
atis ad Instantiam Gnosae Rosaliae Luko:
wska primi et G Malanowski Secundi
Voti olim Nlis Martini Czachorowski
Contis Relictae Viduae Actt, quae vos et quae
Maritae Contes cum assia Maritor Citat
sive potius post translapsum Trnum tran:
slapsos quosvis Juris gradus et Trnos ad pa:
ratt Decretum Injunct ad Fundum Bo:
nor Lukoszyno Magna Condescensionis in
ordine cassationis illegaliter subsecutt
Transactionum ad paratam Remissionem
ab Officio Crenae Plocenae Burgrabiali
ad Judicium Psens facti ad citat ulterius
vobiscum hac in Causa Jure pcedi Conde:
scensionem ad Precensita Bona Lukoszyno
assignari poenas in sublationem Condem:
nationis decerni ac id quod Juris Justitiae erit decidi
et sententiari Psens Sitis Trno ad venienc
parituri, et ad Pmissa Judicialiter respon:
suri Datum in Plocko Feria Tertia In Cra:
stino Festi S. Thomae Apostoli proxima Anno
Dni 1772 Vigore itaq Pinsertae Remissionis Conser:
vationisq

Conservationisq Ipsi Trni ac Adcitationis Indiem
hodiernam recte cadenę et devenienę Partibus
Ipsi et quidem Gnosa Rosalia Lukowska primi et
Gnosi Josephi Malanowski Secundi voti ob Plis Mar-
tini Czachorowski Relicta Conte Vidua Actt
pltr et Stanislao Remiszewski et Anna Gorze-
chowska in vicem Conjugibus Citatt per Eundem
Gnosum Remiszewski Maritum suo et Contis suae
nne pltr Coram Judicio Psenti Comparenę et
quoniam Gnosi Michaël Lukowski et Catha-
rina Gorzechowska Conjuges tum G Strupeze-
wski Antonius Psenti in Trno disparent et se
Condemnare permittunt. Proinde Pfata Actt
Coram Judicio Psenti Comparens et Trnum
eundem hodiernum per totum Judiciorum moder-
norum tractum ltme attentans memoratt
Citatt disparenę ad Jus Juridice per Mlem
Rni Gnalem ~~Providum~~ Providum Paulum Stefa-
niak de Mochowa Authum et Juratum
Tribus et ultra Juris formam vicibus qua-
tuor clamatt et vocatt non tamen comparenę
in lucro ulterioris fortis finalis ac Indilatae
de Bnis Citt faciendae Executionis rneq Con-
traventionis Decreto. Alias in toto seu pro
toto lucro negotij sui principalis admittenę
Judicio Psenti Judliter ac officiosi Condemnavit

Condemnatij

Condemnatq Pseng Ulterioraq sibi per Judicium
hocce ea in Causa fieri et exequi postulavit.
Et Judicium Psens Juri Communi postulatio-
niq Pfatæ Actæ utilicite annuendo in vim
ejusd lucri Utme hac in causa obtenti pœnam
Baonis Super Eipd Gsis citatæ decrevit Psenq
decernit et ad publicand eand Baonis pœ-
nam supra Serum Mtem Paulum Stefa-
niak Judlem addidit et deputavit. Qui Mtis
satisfaciendo Deputationis suæ à Judicio Psenti
habitæ memoratæ Baonis pœnam ac Ipsmet
GG Lukowskie et Strupczewski citatæ disparenq
et rebelles hic in atrio Stubæ Judlis ac in alijs
locis publicationi solitis præsenti plurima
Nobilitate ad Judicia moderna Forumq
publicum coagregata alta sua Præ-
conica et Sonorosa voce proclamavit
publicavit et ad notitiam omnium pro-
tunc Psenq in dubiam deduxit. De quo Psenq
Idem Mtis de loco publicationi solito
suam ad Judicium rediens fecit Relatio-
nem. Postquam publicatam (ut Pmissum est)
Baonis pœnam Judicium Præsens Terræ Plo-
cenq pfacienda juxta Pscriptum Juris
Communis Ulteriori forti Executione Causæ
esse Banitos Juri Communi Contrarios

~~cum Comparere vero~~ Causam hanc cum toto ejus effectu ac Partibus memoratis utrisq ad M loci Capitaneum seu MM locor Capitaneos sub cujus vel quor Jurisdictione praefatae citatae cum Bonis suis resident et consistunt remisit remittitq praesenti Decreti praesenti vigore In continenti MRGP Paulus Stefaniak de Mochowo Authus et Juratus palam Quod Quia Ipse Citationem Literatae sigillatae pro Trinis praesentibus serviens edictae Conc praefatae citatae ad Bona Lukoszyno Magna Feria quarta post Festum S Thomae Apli anno 1772 ~~[illegible]~~ ~~[illegible]~~ detulit, exportavit, posuit reliquit et depositione notificavit de quo praesentem Idem Mlis fecit Relationem

Dilatio Inquisitionis Inter JM Skarbkowa et M Chamsko

In Termino hodierno ex Adcitationibus Literatae Terrestribus Plocensibus ~~[illegible]~~ binis primae quae tenor sequitur talis

Stanislaus Augustus Dei gratia Rex Poloniae Magnus Dux Lithvaniae &c Vobis Illustri Mfico Mariannae seu alterius Nominis de Pruchentaky ob Illustris Mfici Joannis a Gora Skarbek Castellani Junio Ladislaviensis Bonor Oppidi Drobin Haeredis Relictae Conti Viduae Eorundem Bonor Dominae Reformatoriali

Cum Comparere vero hoc Judex Causam praesenti suspendit ad Trinum ex Remissione Praesidentis Conservando Trinum Partibus Comparere in Judicio Terminis Loco in Procho ex alternata Celebrando Sine Adcitatione Comparendi Generaliter

Reformatoriali et advitalitiali ac Suces:
soribus cum Eodem Illustri M Castellano
procreatis tum M Joanni Gostkowski Eorum
Bonor Possessori necnon Infideli Jakob
Sarna Judaeo Drobinensi de Personis Bonisq
vestris gnalites omnibus mandamus ut in:
Terminis Communibus Terrestribus Plocensi
prius et proximius abhinc in Bielsko cele:
brandi pltor ac peremptorie Comparcatis
ad Instantiam M Jacobi Chamski Tribuni
Polocensis Actt qui vos et quidem Assiâ in:
digentes cum Eodem de Jure incumbenti
Inhaerendo Scriptis manualibus binis super
Summam mille Tymphonis per Te infidelem
Jakob Sarna ab Actt adhuc in Anno
1759 Contractam brevisq post expirium
Anni solvi cum provisione provenienti assecu:
ratt datis citat seu potius ad paratos an:
teriores Trnos paratas Condemnationes pa:
ratum totum et integrum processum para:
tam Traditionem post plenarie perductum
processum hac in Causa per Officium Bur:
grabiale expeditt paratamq Seorsivam Bamis
poenam in anterioribus Judicijs suis obten:
tam loco peragendae Executionis ad Citat.
ad videndi et audiendi vos seu quem vestri Solu:
tionis

solutionis onus magis afficit ad Solutionem
Pmissæ Summæ mille Tynphonum cum pvi:
sionibus ab eadem pvenienę Sententiâ Judicij
nostri stringi seu potius Illustrem Te Mficam
Castellanam ad Solutionem indilatam
cunę Infidelem adigi, aut in Casu non ada
dionis Te solammet Mficam Castellanam
ex re Expeditæ Possessionis ex domoq traditoria
expulsionis rer variar officiose sibi Actt tra:
ditt per Famulos et Subditos cum Consensu Aulæ
Trabinenę Interceptionis ad Pmissam Solutio:
nem Summæ tam originalis quam pvisiona
lis compelli Litis expensas refundi pœnas in:
sublationem pcessus irrogari ac id quod Jus
et æquitas poposcerit decidi et sententiari
Sitis itaq Trno advenienę parituri et Judici:
aliter responsuri. Datum in Bielsko Feriâ
Secunda post Dominicam Misericordiæ
proxima Annô Domini 1773. Tum quoque
altera Tenoris sequentis. Stanislaus Augustus
Dei gratiâ Rex Poloniæ &c Vobis Mfico Jaco:
bo Chamski Tribuno Polocenę principaliet q
cujusvis nris Grąbczewski de Personis Bonisq vestris
Gnaliter omnibus mandamus ut in Trnis Com:
munibus Terrestribus Plocenę Feriâ Secunda
juxta Legem ex alternata in Bielsko in Ca:
dentia sua celebranda pltor ac peremptorie
Compareatis

Compareatis ad Instantiam Illustris M Con:
stantiae de Pruchentachty ob JM: Joannis
à Gora Skarbek Castellani Junivladisla-
vienq Relictae Contis Viduae ac Successor
Ejusd ob Illustris M Castellani secum
JM: Castellana pro creator Bonor Oppidi
Drobin cum Attinenq Haeredum et Possessor
ac M Joannis Gostkowski Thesaurarij Bractavienq
Eorq Bonor Tenutarij Possessoris Dnor tum Infidelium
Noson Berkowicz Sarna Hersiek auzykowicz
Judeor Drobinenq actae Cassendae et negotij
qui Vos inhaerendo Manifestationibus Protesta:
tionibus, vulner obductionibus aut the facts ci:
tant scupotius ad Incidentiam tui M Chamski
intentati contra se Actae actoratus ad citant idq proco
Quia vos et quid Tu M Chamski sub pretextu
Ejusd Summae sine Scitu et Consensu ac vo:
luntate Illustris M Skarbek pro tunc invita
extantis accommodatae ~~[illegible]~~
~~[illegible]~~ ~~[illegible]~~ post ab eod Infideli ad Bona Drobin recepta su:
pervenisti ibidq in Braxatorio Infidelis Judaej
Sarna ejusd Domus propinatoriae cum vasi:
bus ad Cremand crematum comparatis Sae
terisq rebus Mlibus ac suppellectili dome:
stica traditionem Recipitantem in Fundo
Illustris MM Skarbkow Actae haeredit sine
requisito ad id ad aulam consensu effecisti
Teque

Teq Ipsum in eadem Domo locasti, Infidelem Iu-
daeum Sarnaq Censum ex eadem Domo ad aulam
solvere solidat, ex proventibus ejusdem Crema-
tis Braxatorij debita sua ante latiora Cre-
ditoribus suis exolvere ac pacificare consue-
verat possessione ac usu fructu modoq exolutio-
nis debitorum privasti, Actum Illis Mficis tam
in Censu provenientem quam in onere primitivo
injuriare intendisti. Insuperq durante sua
in Oppido Drobin residentia varias mole-
stias cum Nobile Grabczewski in adjuto-
rium infrascriptis attentatas assumpto
in Fundo Illustrium MM Actum peragere
studuisti. Infideles Judaeos in obductione
specificatis modernos actum ex solopetis bene globis enagtis
conjaculari vixq evita non sufferre mul-
tiplicibus vicibus in Civitate Jaculando
Fenestram in Dom Judaica ejaculare presum-
psisti, ab eademq jaculatione tam per se
quam Nlem Grabczewski cum periculo vitae
ac diffidatione incessare stante sua tra-
ditiona possessione sicq in continua vexac
interturbatione totam Civitatem Igne con-
flagrare manutenere aditumq pro timore
ingruentis periculi tam Incolis quam
alijs adveniens Personis exinde exercendi
mercaturas prepedivisti tranquillitatem publicam
Legibus

Legibus pro cautam violâsti res ac vaga ex
Crematorio area ad Bona Tupadty Infidelis
Sarna propria intercepisti formato tibi respe-
ctu Cessus Summae ac si tibi debitae jam priae
per infidelem Sarna Nathalem et super
fluis et abundantes provisionibus ac donati-
vis Filii exolutae in depressionem et summam
de paupertatem Infidelis Sarna per suam
traditoream possessionem processisti omni
suppellectili domestica et rebus mobilibus
eundem actum Judaeorum privasti modum vivendi ejus Judaeo
recepisti multa damna, et injurias violen-
tiasque Inquisitionibus probandae peregisti
ponas exinde promeruisti et in se traxisti. Insuper
~~processu~~ omnes actus processu injusto nunc solu-
tionis Summae usurpativae pretensae aggravare
presumpsisti. Condemnationes tam super JMM
Skarbki quam Judaeo Sarna illegaliter ob-
tinere curâsti Quare citamini ~~ad videndum~~ seu
Tu M Chamski citaris ad videndum et audiendum
te respectu premissarum attentatarum violentiarum
puniri pretensiones ~~ad~~ ac damna stante tua in-
oppido Drobin sub pretextu Juris Traditorij
residentia Causata compensari, taxam vulnerum
per Conjaculationem inflictorum solvi deman-
dari calculum ex possessione reddendum
declarari a indebita tui vexa liberari
jam vero a pretensa solutione per te a infideli
Judaeo

Judæo Sarna Summæ uti jam Rothatim et sup
abundanter perceptis provisionibus aliisq dona-
tivis non postremo valore constanc per te ac-
ceptatis perceptis abjudicari totum et integrum
processum uti in nullo fundamento Juris obtentum
cassari et pro nullo uti in negotio pacificato
declarari, Condescensionem ad oppidum Drelin
respectu investigationis de extensionibus et at-
tentatis violentijs assignari ad id quod Juris
erit decidi sitis parituri et Jud litteris respon-
sari Datum in Bielsk Feria Sexta post Do-
minicam Cantate proxa Anno Dni 1775tio In-
diem hodiernam recte cadente et devenienc Par-
tibus Ipsi et quidem M Jacobo Chamski Tribuno Polocen
Actt et citatt pltor et Illustri Mgco de Prucha-
tachty et Illustris Mci Joannis Skarbek Castel-
lani Junivladislavien relicta Conte Vidua ac
Successoribus Ejusd et Illustris Mci Castellani
Junivladislavien tum Mgco Joanne Dostkowski
Thesaurario Braclavien Citatt et Actt per
G Paulum Zoltowski inscriptum plenipoten-
tem, Tum Infidelibus Noson Berkowicz Sarna
et Herszek Hayzykowicz Judæis Drobinen Ci-
tatt et Actt per Eosd pltor Coram Judicio
præsenti Comparen et secum Judicialiter Con-
troverten Quas Partium Controversijs exau-
ditis Judicium decidendo Citationes Partium
suum ad Judicium edidit Quando quidem Mcus
Chamski

Chamski solutionem summae mille Tynphonum a re-
licta et Successoribus ob JM Skarbek Castellani
Junio ladislaviensis Intercedendo Judaeos Drobinenses
In comparitionem instantes concludit et poscit
tuitionem Eorum Judaeorum via Traditionis in eam
Possessionem Habitorum Aulae obicit et econverso
Illustrissimus M Skarbkowa Castellana Junio ladi-
slaviensis violentias varias per M Jacobum
Chamski de si illatas Inquisitionibus probare
effert, et pro Eius suum ad Judicium conve-
nit Quo circa suspensa ad ~~[illegible]~~ Solutionem
Summae Mille Tynphonum et a quo nam adju-
dicari debetur Protectioque an probabitur
Judicium Dilationem Inquisitionis super Con-
tentas Protestationum et Terminorum Partium utra-
rumque prosequens Judiciorum Terrestrium Plocensis
Cadentia exalternata in Plocko celebranda
Parti utrique expediendum dat et concedit ~~[illegible]~~ Con-
servando Terminum Partibus memoratis utrisque
in Praeallegatis Judiciis Terrestribus Plocensis sine
quavis ad citationem Comparendi paratum
peremptorium In Continenti Mlis Rni Gna-
lis Providus Clemens Uliczka de Petrykozy
Authus et Iuratus Terrestris Plocensis palam Recit
Quia Ipse Citationem Literalem sigillatam pro Terrestris
Plocensis servientem edidit Conventum Praefatum citatum et quod
Conventum Illustrem M Castellanam ac Successores ob
JMci Skarbek tum M Gorthowski ad Oppidum
Drobin

Drobin Conę vero Infidelem Judaeum ad Domum
ejusd ibid in Drobin Till Feria Secunda post Dominicam
Misericordiae ~~proxima~~ Conę vero M Chamski
Tribunum Polocenę ad Bona Tupadły Feria
Sexta post Dominicam Cantate ~~proxima~~ Utraq
Anno Praesenti detulit exportavit posuit reli-
quit et depositione notificavit de quo Praesentem
Idem Mtis fecit Relationem.

Decrum Adutaonis Inter G Sułkowska et Gnos
Jezewskie et Komonskie

In Causa et Actione ~~bus~~ Judiciaria ~~infrascripta Inter~~ ~~Binos prima quidem~~
Instigatorem Judicij Praesenę ejusq Delatricem Mtem
Catharinam Kowięcka ott Gnosi Franasci Sułkoski
Relictt Contem viduam ~~Ejusd~~ ott G Adami Komon
ski Sterliter de hac Luce decessi Sororem Uteri
nam Autt ab una et Gnosos Martiannem
de Hakowskie primi ott Alberti Jezewski
secundi ex post voti ott G Adami Komonski
relictt Contem viduam Matrem et Adamum Je
zewski Filium Inhaerendo Testamentariae
dispositioni ultimae Voluntatis Praedicti ott
G Komonski de Data ejus in Zdziar magna
die Vigesima Quarta Aprilis 1771 Anno
et ad acta Crenę Capitt Plocenę Fra 6ta Ipso
die Festi Sancti Franasci Confessoris Sci
licet die Quarta Mensis Septembris Anno
Eodem modo oblatt porrectt alijsq documentis
Causam hanc Juvanę Citatt parte ab all
lera idq ad videndę et audiendę attentandęq

ate omnia

ante omnia Cassata Complanatione quae
Inter se Actt ac Ipsosmet ad ville Eor pre
judiciose Conscriptt Coactivaq per Actt ~~Conscr~~
scripta nullaq Satisfactione Solidata Ips
ad restitutionem Unius paris Boum Memoratt
dispositione per altium dictt ott G Komonski
Ejus Actt Pcomissor per Ips adhuc usq non
extradett Sententia Judicij Pzens stringi
Bonificationem Carentiae Labor ab eisdem Bo
bus pveniens recompensandae ad inveniri Li
tis expensar refusionem injungi Caeteraq
pro Causae et Juris exigentia Status et Injungi
Pzens Alias Citatione eadem Pmissa Furius inse
obloquens in diem hodiernam recte Cadens
et deveniens partibus ipsis utrisq et quidem
Nli Catharina de Hoczekie ott Nlis Francisci
Sulkowski relicta Conte vidua Actt pr̃ller et
Gnosis Martianna de Hakowskie primi ott ~~Relicta~~
~~Conte vidua~~ alberti Jezewski ex post Voti
ultimi ott G. Adami Komonski Conte relicta
Vidua Matre et Adamo Jezewski Filio Citatt
pr̃ller Judicium decidendo Citonem Partis
Actt suum ad Judicium edett Controversijs par
tium exauditt Licet quidem Nlis Catharina de
Hoczekie ott Nlis Francisci Sulkoski reli
cta Consors vidua G Marthannam de Hako
wskie primi ott G Alberti Jezewski Secundi
ex post voti ott G Adami Komonski Stenli
ter vita Functt relictt Contem viduam Matrem

et G adamum

et G. Adamum Jezewski in primo Matrimo
nij Thoro pereatt Filium pro extraditione
unius partis Bonum Laboratilium Testa
mento ultimae Voluntatis p. Gfatt ott.
G. Adamum Komonski Steriliter decessum
p. dictae Nti Kociecka quasi sorori uterinae
dispositt. Convenit instantaneamq. ex
traditionem Concludit ver. quoniam supra
dicta G. Martianna de Kakowske ultimo
Komonska Maationem de actu ejus Fra
Quinta ipso die Festi S. Petri in Vinculis
scilicet die prima Mensis Augusti Anno
proxime elapso 1771 a G. Bonifacio Komon
ski nomine Successor. ott. G. Joannis Ko
monski ut pote Grabina Obrenska virtu
te Specialis Plenipotentiae ex Fratre Ger
mano ott. G. Adami Komonski Steriliter
Decessi p. cedenę conę nempe totam ~~nempe~~
dispositionem ac si cum Injuria subsecutt
Factt. deponit Arestumq. offore recognitt
ab Ejusq. Successoribus ex Sanguine Common
sine quor. Comparitione Causa praesens decidi
ac Maatio cum Impositione Aresti sup
rebus Derelictt subsecuta resolvi nequit
p. inde necessariam esse Adcitationem
Sa Successorum ott. G. Joannis Komonski
ex Sanguine Masculo director. per partem

actt pro

pro sequenti Judiciorum in Plocko celebrandi
Cadentia Judicium adinvenit et determi
nat Conservando Trinum partibus me
moratt utrisq in Pallegatis Judicijs
suis sine quavis ad citaone Comparendi
paratt peremptorium In Continenti Mlis
R G P Paulus Stefaniak de Mochowo
authus et Juratt palam rvit se Cita
tionem Literatt Sigillatt pro Judicijs
Trribus Plocenis Servienti Edictt Contra
pfatt Citatt ad Bona Dambrosk Cu
riamq Citatt ibidem Sitt Fra Sta pridie
Festi Circumcisionis Christi Domini
Anno ~~prenti~~ elapso detulisse exportasse posu
isse reliquisse et de positione notificasse
de quo Pcens Ejusdem Mlis Relatio

Dilao Inquisitionis inter Eosdem

In Causis et Actionibus Judiciarijs infra
seris Binis prima quidem Inter Instiga
torem Judicij Pcenti ejusq Delatricem
G Catharinam Kaczeka ott G Francisci
Sulkowski relictt Contem viduam Actt
ab una et Gus Martiannam de Kakoskie
primi ott G Alberti Jezewski Secundi
expost voti G Adami Komonski relictt
Contem Viduam Matrem et adamum
Jezewski Filium inhaerendo Proctioni
ac Obductioni Coram Actis authis Rni

factt

facti ad Judicium praesens Citati parte
ab altera idq adsidenti et audienti ipsi
et praesertim Filium ratione suae Actt
nalba de Causa infestationis oppressi
onis Concussionis Concussionum in ob
ductione specificatt inflictionis patrosq
vero Laesionis diffamationis disgusti
bus satisfactionis poenis et mentis
per sententiam Judicij praesentis mul
etam Concessiones bonificandae ad
invenire Caeteraq pro Causae et Juris
exigentia Status et Sententiam praesentis
altera quoq Inter GG. Martianum de
Kukoskie primi ott G. Alberti Jere
wski Secundi ex post acti ott Gnosi
Adami Komonski relictt Contemn
duam Matrem et Adamum Sabbum
Jezewski Filium Dnum tum Lubo
nosum Stanislaum de Bonis Dz
brosk Subditum et quidem Lsum Stani
slaum in Assa Dni Sui Actt ab Una
et Gros Catharinam Kowzcka ott G. Fran
cisci Lutkowski Relictt Contem. Viduam
matrem tum Ignatium seu Alterius
Capuscinnis Sulkoski Filium In
haerendo Proatione Suae Coram Actis
Authis Rni facti et faciendi ad Judi
cium praesens Citatt parte ab altera

raidq

idq ~~pro~~ ad ordenes et audiencie attentan
dumq Ipsi et quicq Matrem ratione
q Barbare Sulkoska virginis in
nupt Felice sue ad obeunda ob
sequia Annualia Ejusq Actt tributt
post aliquod Septimanas insuper actt
Matri et Filio receptionis protunc
absenq laesionis deffamationis ac de
inde formatt quoq ad se actt prae
textu associato sibi eoq Filio aliaq
quaq Persona Criminibus notatt
Actt ignota Br Dąbrosk superine
quitationis superinequitanq Labo
riosum Stanislaum Lubditum
in Campis eorq Br Pecudes pa
scenq oppressionis Concussionis
Conbaculationis Concussionum in
flictionis Boum Actt propriarum
interceptionis et vix eorunq dimis
sionis tunq temporis per omnes Ipsos
Actt Dishonorationis insup Proation sua
sua Laesiva Coram Actis p senq Conq se Actt
Interposita irrealiter Circumscripti
onis injustoq pressu aggravationis
Penis iuxta dementum facti et doli
cti super vobis irrogandq puniri Sta
tuitionem Ejusq Personae Actt ignotae
instantaneam quietiam apud ~~eam~~

Ipsi praesenq citon

Jm9

476

Ips praesens Citatione arestatis iniungi
Super vero Statuendo poenas Seorsivas
decerni caeteraq pro Juris et Causae exigen
tia per Sentiam Judicij praesens decidi
et Statui Alias Citationibus ejsdem
Praemissa Fusius in se obloquens indi
em hodiernam recte Cadens et Deveniens
Partibus ipsis utrisq et quidem Nobili
Catharina Kowiecka ott Nlis Franci
sci Lutkowski Relicta Conte Vidua
Matre et Adamo Sutkowski Filio Actt
et Citatt per Eandem Nobilem Sutkowska
Matrem Suo et Filij Sui nomine praeter
Gnis Martianna de Katkowskie ulti
mi Voti olim G Adami Komonski
Conte Relictt vidua Matre et Adamo
Jezewski Filio Citatt et Actt Coram Judi
cio praesens Comparens et secum Judter
Controvertens Judicium decidendo Cita
ones partium utrarumq Controversijs
pro et Cons exauditt Siquidem Causa praesens
Facti sine Inquisitionibus decidine
quit proinde Judicium Delationem
Inquisitionis prolequens Judiciorum
Cadentia in Płocko Celebrandis parti utriq
ad Contenta Trnor et Proationum dat
et Concedit Conservando Trnum parti

bus ipsis

Partibus Ipsis utrisq in Praeallegatis Judicijs Suis sine quavis additatione Comparendi paratt peremptorium In Continenti MR G P Paulus Stefaniak de Machowo Authus et Juratus palam rverunt Quia ipse Citationes Literatt Sigillatt pro Judicijs Trribus Plocenis Serviens edett Conn Pfatt Citatt ad Bona Dąbrosk Curiamq Citatt ibidem Sitt Feria Quinta pridie Festi Circumcisionis Christi Dni Anno ~~Praesenti~~ Lapso detulit exportavit posuit reliquit et Depositione Notificavit de quo Praesens Idem Mtis fecit Relationem

Lucrum ulterioris ex Parte Conventus Ordinis S Dominici Conn G Rosciszewski obtentt

Juxta Actum Executionis infrascriptum in Bonis inferius nominandis Officiose per infraspecificatum Gnm Burgrabium Crenen Plocenen expeditum Manuq ejus propria Subscriptum in Tenore verbor ejusmodi Actum in Fundo Bonor Miszewo Murata ante Portam G Nicolaj Rosciszewski ante Ibidem Sitt Fra 3tia post Dm Jubilate proxima Scilicet Quarta mensis Maij Anno Dni 1773 Coram G Josepho Ciołkowski

Burgrabio

Burgrabio Crenę Plocenę in Praesentia Mtium
Antonij Olszewski et Andreae Zebrowski nec non Mtis
RG P Pauli Byczak de Villa Zielonki Authi
et Iurati actuj praesenę adstanę et Eunę acla
manę Officium Suprascrum Burgrabiale
Crenę Plocenę Executoriale in Fundamento
Decri Seu potius poenae Baonis in Plocko
in Communibus Trribus Plocenę Fra Secun
da ante Fm S Agnethis Vit Martyris Sci
licet die Octava Mensis Januarij Anno praesenę
ex parte in Religiosi in Xto Patri hiacinthi
Swierzynski Conventus Plocenę O S Domi
nici Prioris Totiusq Ejusdę Conventus Actt jure
vincenę Super G Nicolao Rosaszewski Citatt ju
re victt Ratione non Solutionis Summae Tri
um Millium Quinquaginta Florenę Poloni
catt una cum Provisione ab Eadę proveni
enę ejdę Conventuj inscriptae optentt et Publi
catt insistendo legibus Rni de peragendis Execu
tionibus eo nomine Sancitis satisfaciendo quoq
Muneri Officij Sui Burgrabialis ac parendo
additioni a M Josepho in Zakrzewo Zakrze
wski Pocillatore Sieprzenę Judice Crenę Plo
cenę ad praemissa peragenda habitt ad Fundum
Suprascrarum Br Miszewo Murata Conde
scendit Jurisdictionem suam offosam pro
stodita prius pace et Securitate circa Actus

Juridicos

Iudicis servari debitt per vocem Mtis in Actu
expressi fundavit partesq tam Actt jure vin
cens quam Citatt Iure victt ad Comparens
dicto Mti acclamare demandavit quo in Trno
acclamatt prller Comparens G Antonius Olsze
wski impetratus Partis Actt iure vincens
Plenipotens reproductt supra de Actu anno
tata Baonis Pena nomine Principalium suorum
executionem de Bonis Citatt Iure victt fieri
et peragi petiit Cujus affectationi officium
Burgrabiale annuendo eandem expediri voluit
et licet pfatt Gsus Nicolaus Rosaszewski Citatt
nullis Iustis et Iudicis Rationibus tantum
haec Formalia pferendo Ktorzy pisał teraz
Prowizyą płacić iest cito teraz komu dawać
ustawicznie do wozyc Prowianty y Furaże
Moskalom a przedtym wyprawy y Żołdy
wydaiąc Konfederatom eandem executionem
impugnavit verum quoniam Bona Citatt
Processu nondum sufficienter Convicta esse de
ducuntur proinde Officium Burgrabiale ad
Eadem Executione supsedit Causamq hanc cum
toto ejus effectu ac partibus ips rursus ad Iu
dicium Trre Plocens primosq et proximos ab hinc
in Bielsko exalternata Trnos unde emersit
remittendam esse Censuit censetq pfens Conser
vandam Ejsdem plibus Trnum sine quavis ad citatio
ne paratt Comparendi peremptorium Decri sui
Executionis vigore Josephus Ciołkowski B P manu propria

In Trno

In Trno itaq hodierno vigore pinserkere
missionis Conservationisq ips Trni Judicii
hodiernam recte Cadenę et devenienę parti
bus ips et quidę Conventu Plocenę OS Dominici
actt per G Bonaventuram Ciołkowski Tanę
quoniam G Nicolaus Rosciszewski pręsenę in Trno
disparet et se Condemnare permittit proinde pre
fatt pars Actt Coram Judicio presenti Comparens
et Trnum Eunę hodiernum pe totum Judiciorum
modernor tractum Ltm attentans Memoratt
citatt disparenę ad Jus Jurdice p RGP Clemen
tem Uliczka Judlem ~~addidit~~ de Petrykozy Authum
et Juratt tribus et ultra Juris Formam vici
bus quatuor Clamatt et vocatt non tamen Com
parenę in Lucro ulterioris fortis Finalis Fa
cienę Executionis Alias in toto seu pro toto Lucro
Negotij Sui principalis admittente Judicio pre
senę Judter ac Officio condemnavit Condemnatq
pręsenę ulterioraq sibi per Judicium hocce
ca in Causa fieri et exequi postulavit et Judi
ciam pręsens Juri Communi Postulati
oniq pfatt partis actt utilitate annuen
do in cim Ejusdę Lucri Ltme hac in Causa
obtentt Pienam Bonis super Eodę G Ro
sciszewski Citatt decrevit pręsenęq decernit
et ad publicanę Eunę Bonis pienam

supraserum

Supraserum Mlem Clementem Uliczka Iu
dlem addidit et deputavit qui Mlis Sa
tisfaciendo deputationi suae a Iudicio prae
sens habitae memoratae Baonis poenam
ac Ipsummet G. Rosciszewski Citatae dis
parens esse bonitatis Iuri Communi Contra
riam et Rebellem hic in atrio Stubae
Iudlis ac in aliis locis publicationi solitae
praesens plurima Nobilitate ad Iudicia mo
derna Forumque publicum congregata alta
sua praeconica et sonorosa voce proclamavit
publicavit et ad notitiam omnium pro
tunc praesens indubiam deduxit de quo praesens
Idem Mlis eloco Publicationi solito Lucrum
ad Iudicium rediens fecit Relationem Post
quam publicatae ut praemissum est Baonis
poenam Iudicium praesens pro faciendae juxta
praescriptum Iuris Communis ulteriori forti executione Cau
sam hanc cum toto Ejus Effectu ac partibus me
moratae utrisque ad Meum Loci Capitaneum
seu Meos Locorum Capitaneos sub cujus
vel quorum Iurisdictione praefatae Citatae cum
Bonis suis residet et Consistit remisit re
mittitque praesens Decreti praesens vigore

Lucrum ulterioris ex Parte Conventus
O. P. Dominici Sup. G. Rosciszewski obtentae.

Juxta Actae Executionis infra scriptae in Bonis infe
rius nominandae officiose per infra specificatae pro

Gsum B.C.P. expedit manuq eius propria subscripto in tenore verbor eiusmodi Actum in Fundo Borum ~~Misze~~ Miszewo morata ante portam g Nicolai Rosciszewski Aulae Ibidem sitae Feria Tertia post Dnicam Jubilatae proxima scilicet Die Quarta Mensis Maji A.D. 1773 Coram g. Josepho Ciołkowski B.C.P. in Praesen Nbium Antonij Olszewski et Andreae Łabrowski necnon Mlis Rni gnalis Providi Pauli Byczak de villa Zielonki Athici et Jurati Actui Psen adstan et eundem acclamantis Officium supra scripto Burgrabiale Castrensis Plocen executoriale in Fundamento Decreti seu potius Poenae Banitionis in Płocko in Trnis Communibus Tribus Plocen Feria Secunda ante Festum Sanctae Agnetis V. et M. scilicet Die Decima Octava Mensis Januarij Anno Psen ex parte Religiosi in Christo Patris Bonifacij Rosciszewski Conventus Plocen Ordinis Sancti Dominici Lectoris Actt Jurevincentis super Gra Nicolao Rosciszewski Citt Jurevicto ratione non solutionis summae Quatuor Millium Tyns una cum Provisione retenta per olim g Franciscum Rosciszewski eiusd Actt Fratris in Bonis Miszewo morata inscriptae obtentt et publicatt insistendo legibus de peragendis executionibus eo nomine

sancitis

sancitis satisfaciendo quoq muneri officij sui
Burgrabiatus ac parendo addicioni a Mfico Jose
pho in Zakrzewo Zakrzewski Pocillatore Siepr
cen Judice Cren Plocen ad Prmissa agenda
habita ad Fundum supra scriptor Bonor
Miszewo morata Condescendit Jurisdictio
nem suam praecustodita prius pace et securita
te circa Actus Juridicos servari debita per vo
cem Mlis in Actu expressi fundavit Partesq
tam Actoream Jure vincen quam Cittam Jure
victam ad Comparenda dicta Mli acclama
re demandavit Quo in Tmo acclamatorio ptiter
Comparens G. Antonius Olszewski impetratus
Partis Actoreae Jure vincentis plenipotens re
producta superius de Actu exarat Banitionis
poena petijt nne Principalis sui executionem
de B: Citt Jure victi fieri et peragi Cuius affe
ctationi Officium Burgrabiale Annuendo
eand expedire voluit et licet praefatt G. Nico
laus Rozciszewski Cittus Nullis Justis et
Juris rationibus tantum modo haec for
malia X. Bonifacy wziął Wołow siedm Ro
bolnych y Jałowicę Osmę przez co mam decor
w Robociznie Eand executionem impugnavit
Verum Quoniam Bona Citati secundum sufici
enter processu sunt Convicta Ideo officium
Burgrabiale

Burgrabiale executoriale ab eadem executione
supersedit Causamque Praesens Cum toto eius effe
ctu ac Partibus ipsis utrisque versus ad Jud. Tre Plo
cens primosque et proximos alhinc in Bilsko et al
ternata incidens Termos Unde emersit remisit remittendae
esse censuit conservandae Ejusdem Partibus Terminum
in praefatis Judicijs Cens Capitis Plocens proxime
Incidens sine ulla adcitatione Comparendi perem
ptorium Decreti executorialis vigore Josephus
Ciołkowski B. Cren Plocens manu propria In Termino
itaque hodierno Vigore praeinsertae remissionis
Conservationisque ipsi Termini In Diem hodiernam
recte Cadens et devenien Partibus ipsis et quidem
Religioso In Christo Patri Boni Rosciszewski
Conventus Plocens Ordinis S. Dominici Lectore
actis per Gsum Bonaventuram Ciołkowski
tandem Quoniam Gsus Nicolaus Rosciszewski
Praesens in Termino differet Disparet et secunde
mnare permittit proinde praefata pars Acto
rea Coram Judicio Praesens Comparens et
Terminum eundem hodiernum per totum Judiciorum
modernorum tractum legitime attentans memo
ratum Citatum disparentem ad Jus Juridice
per Mtem Rni gnalem providum Clementem
Aliczka de Petrykozy Authum et Juratis
tribus et ultra Juris formam vicibus Quatuor

Clamatis et

damatum et vocatum non tamen Comparend in lucro
ulterioris finalis faciend executionis alias in
toto seu pro toto lucro negotij sui principalis ad
mittentt Judicio praesend Judicialiter ac officiose
Condemnavit Condemnatq Psend ulterioraq sibi
per Judicium quoq ea in Causa fieri et exequi
postulavit Et Judicium Psend Juri Communi
postulationiq praefatae partis Actt uti licite
annuendo in vim eiusd Lucri Illme hac in
Causa obtentt poenam Baonis supereod Gnoso
Rosciszewski Cittt decrevit Psendq decernit
et ad publicand eand Baonis poenam supra
scriptum Mlem Clementem Uliczka Judi
cialem addidit et deputavit Qui Mlis satisfa
ciendo Deputationi suae a Judicio Psend habitae
memorattt Baonis Poenam ac ipsmet Gsum Ro
sciszewski Cittum Disparend esse Banitum Juri
Communi contrarium et rebellem hic in Atrio
stubae Judlis ac in alijs locis Publicationi soli
tis Psend plurima nobilitate ad Judicia moder
na Forumq Publicum Congregatt alta sua
Pconica et sonorosa voce proclamavit publicavit
et ad notitiam omnium protunc Psend in dubi
am deduxit de quo Psend Jd Mlis e loco publicatt
solito suum ad Judicium redigens fecit Relationem
post quam publicatt ut praemissum est Ba
onis

Burgrabiale executoriale ab eq executione super
sedit Causamq Praesen cum toto eius effectu
ac Partibus ipsis utrisq rursus ad Judicium
Terrae Plocen primosq et proximos ab hinc
in Bilsko ex alternata incidenq Tmos unde
emersit remittendam esse censuit Conservand
Eiusd Partibus Tmum in Praefatis Judicijs
Crenq Capitt Plocen proxime Inciden sine
ulla adcitt comparend peremptorium Decre
ti executorialis vigore
Banitionis poenam Judicium Praesen pro faciend
iuxta praescriptum Juris Communis ulteriori fo
ti executione Causam hanc cum toto eius effectu
ac partibus memoratis utrisq ad Mficum
Loci Capitaneum seu Mficos locos Capita
neos sub cuius vel Quorum Jurisdictione praefatt
Citatt cum Bonis suis residet et Consistit
remisit remititq Praesen Decreti praesen
vigore

Lucrum ulterioris ex Parte G. Rosciszewska
~~Capta~~ Supra G. Rosciszewski Obtentt.

Juxta Actum Executionis Infrascriptum
In Bonis Inferius Nominandis Officiose per
Infraspecificatum G. Burgrabium Crenae Plo-
cene expeditum manuq propria ejus subscriptum

In Tenore

In tenore verbor ejusmodi. Actum in Fundo
Bonor Miszewo murata ante Portam Gnosi
Nicolaj Rosciszewski aulae Idem sitt Feria
Tertia post Dominicam Jubilate Proxima
Die scilicet Quarta mensis Maj Anno Do-
mini millesimô, Septingentesimô, Septu-
agesimô, Tertiô. Coram Gso Josepho Ciot-
kowski Burgrabio Crene Plocene in Praesen-
tia Nobilium Antonij Olszewski et Andreae
Zebrowski nec non Mlis Rni Gnalis Providi Pauli
Byczati de Villa Zielonki authi et Jurati
actui praesene adstane et eunae Acclamane. Officium Supraserum Burgraliale
Crene Plocene Executoriale in Fundamento
Decreti seu potius poenae Banitionis In
Plocko in Trnis Communibus Trribus Plo-
cene Feria Secunda ante Festum Sanctae
Agnethis Virginis et Martyris scilicet Die
Decima octava mensis Januarij Anno prae-
sene ex Parte Religiosae ac Deo dicatae
Virginis Angelae Rosciszewska munialis
Ordinis Sancti Francisci Patrum Bernadi-
nor Conventus Varsaviene actt Jure vicene
super Gso Nicolao Rosciszewski Citato Jure
victo ratione non solutionis Summae Trium
millium Florenor Polonicalt una cum Pro-
visione ab eadem provenione per alium
Gsum Thomam Rosciszewski Camerarium
Trrem Plocene Ejusdem Actricis Fratrem Ger-
manum in Ejsdem Bonis Miszewo murata
Inscriptt obtentae et publicatae Insisten-
do Legibus Rni de peragendis Executio-
nibus Eo nomine Sancitis Satisfaciendo
quoq muneri Officij Sui Burgraliatus ac

parendo

ac parendo additioni a Tnco Josepho Jn
Zakrzewo Zakrzewski Poeillatore Sieprcene
Judice Castrene Plocene ad praemissa peragenda
habita ad Fundum suprascriptor Bonor Mi=
szewo murata Condescendit Jurisdictionem
suam officiosam praecustodita prius pace
et Securitate circa actus Juridicos Ser=
vari debita per Vocem Mtis in actu expressi
fundavit partesq tam actoream Jure vin=
cene quam Citatam Jure victam ad Com=
parendo Dicto Mti acclamare demanda=
vit, Quo in Trno acclamatorio pter Com=
parens Gsus Antonius Olszewski Impetratus
Partis actt [redacted] Jure vicene Plenipo=
tens Reproducta superius de actu exara=
ta Banitionis Poena petijt nomine Principa=
lissae suae Executionem de Bonis Citati Ju=
re victi fieri et peragi cujus affectatio=
ni officium Burgrabiale annuendo Eandem
expedire voluit et licet praefatus Gsus
Nicolaus Rosciszewski Citatus nullis Justis
et Juridicis rationibus tantum modo hae
formalia proferendo kto słyszał teraz Pro=
wizyą komu płacić iesteś to teraz komu
dawać ustawicznie dowożąc Prowianty y Fu=
razie moskalom a przedtym Żołdy y wypra=
wy daiąc Konfederatom Eandem Executio=
nem [redacted] impugnavit ver quoniam Bona
Citati nec dum sufficienter processu sunt Con=
victa ideo Officium Burgrabiale Executoriale ab
eadem Executione supersedit Causamq praesene cum
toto eius effectu ac partibus ipsis utrisq rursus
ad Judicium Terrestre Plocene primosq et proxi=
mos abhinc in Bilsko ex alternata Incidene

Trnos

Trnos unde emersit Remittendum esse Censuit
conservandum eisdem Partibus Trnum in Praefatis
Judiciis sine ulla adcitatione Comparendi Pe-
remptorium Decreti Executoriali vigore Jose
phus Ciołkowski Burgrabius Crenae Plocenae
manu propria. In Trno Itaq hodierno vigore
praeinsertae remissionis Conservationisq Ipsi
Trni in Diem hodiernam recte Candenae et de-
venienae Partibus Ipsis et quidem Religiosa ac
Deodicata Virgine Angela Rosciszewska Mo
nialium ~~Sancti~~ ordinis Sancti Francisci Pa-
tram Bernadinorum Conventus Varsaviensis Actt
per Gsum Bonaventuram Ciołkowski tandem
quoniam Gsus Nicolaus Rosciszewski citatus praesens
In Trno disparet et se condemnare permit-
tit proinde praefatt Pars actorea Coram Ju-
dicio praesens comparens et Trnum Eundem
hodiernum per totum Judiciorum modernorum
tractum Itme attentans memoratt Citatt
disparens ad Jus Juridice per Mlem Rni Gnalem
Providum Clementem Uliczka de Petrykozy authorem
et Juratt tribus et ultra juris formam vicibus
quatuor Clamatt et vocatt non tamen Com-
parens in Lucro ulterioris Tertii finali faci-
endae executionis alias in toto seu pro toto Lu-
cro Negotij Sui Principalis admittente Ju-
dicio praesens Judicialiter ac officiose Conde-
mnavit Condemnatq praesens ulterioraq Sibi
per Judicium hoc ea in Causa fieri et exe-
qui postulavit et Judicium Praesens Juri Com-
muni Postulationiq partis actt uti licite Annu-
endo in vim ejusdem Lucri legitime hac in Causa
obtentt Poenam Baonis super Eodem Gso Rosciszewski
citatt Decrevit praesensq decernit, et ad pu-
blicandum

publicandæ Eandem Bonis Pœnam suprascriptæ
Mtem Clementem Uliczka Judicialem addidit
et deputavit. Qui Mtis Satisfaciendo depu-
tationi suæ a Judicio præsens habitæ memoratæ
Bonis Pœnam ac Ipsummet Gsum Rosciszewski
citatæ Disparens esse Banitæ Juri Commu-
ni Contrarium et rebellem hic in atrio Stu-
bæ Judtis ac in alijs locis publicationi solitæ
præsens plurima Nobilitate ad Judicia Moder-
na Forumq Publicum congregatæ alta sua Præ-
conica et sonorosa voce proclamavit pu-
blicavit et ad notitiam Omnium protunc
præsens in Dubiam deduxit de quo Præ-
sens Idem Mtis è loco Publicationi solitæ
suam ad Judicium rediens fecit relatio-
nem postquam Publicatæ ut præmissum est
Bonis Pœnam Judicium Præsens pro fa-
ciendo juxta præscriptum Juris Communis ulteri-
oris Pti Executione Causam hanc cum toto ejus
effectu ac partibus memoratæ utrisq ad
Mtem loci Capitaneum seu Mtos Locor
Capitaneos sub cujus vel quor Jurisdictio-
ne Cpfatæ citatæ cum Bonis suis residet
et consistit remisit remittitq præsens
~~vigore~~ Decreti Præsens Vigore.

Baniti GG. Białowiescy per
GG Miłodroskie Conjuges.

In Causa et Actione Judiciaria infrascripta
inter GG. Adamum Miłodroski Camera-
riu Trem Plocens et Rosaliam Krzyżanowska in
vicem Conjuges adq Lucam Sulborski Actorem ab
una et GG. Josephum Machczynski Jose-
phum et Bogumilam Machczynska in vicem

Conjuges parentes Martinum et Bernar
Filios Białowieskie et quidem Consortem
in assistentia Mariti in haerendo protes
tationibus visionibus tam in ante
quam recenter coram Actis Authenticis
Factis ~~parte ab altera~~ ad Judicium
praesens parte ab altera Citato idque ex co:
Quia ipsi et quidem G. Machczynski
Dimissis Bonis Srebrna G. Białowies
kim Conjugibus in Dote Concernen
Borras magno pretio aestimabiles pa
ri haereditatis ipsa et se Actorem Spectan
tes excindere permisit ipsi enim
G. Białowiescy nullum jus haeredita
tis praecipue maritus nec summam
propriam pro Bonificatione damno
rum praeter Dotem Consorti suae
localem habens quam plurimos
homines ex civitatibus et villis in
Borras Srebrnenc induxerunt
Arbores Pinaticas ad aedificia
valentes et Silvas in Praemandos line
res idoneas excindere jussit perni
miam excisionem, omnes Borras
non nullas licet ex divisas tamen fal
se in possessionibus commutatas
non nullas inex divisas imo com
muni possessioni et usui subiectas de
vastarunt Ruinarunt damnia ad
aliquot millia sibi Actori intulerunt
cernens itaque Actor supinam suae haereditatis
Ruinam Ipsum G. Machczynski pri
mo literis epistolaribus, deinde ami
cabilibus persuasionibus ac propri

is reflexionibus

Reflexionibus ne amplius Borras de
vastare permitteret inclinaverat at
tamen per liberum assensum mul
timo arborum defectu devastare per
misit insuper GG Białowiescy Parens
et Filij Actores Modernos Conjuges Mi
łodreskie et Sulborskie circa evidente
injuriam sesistentes varijs in locis
leserunt Bombardam longiorem dictam
Karabin Selopeta et Frameam à
G. Joanne Vinnicki Accomodarunt
sic armati cum evibratis frameis
et bombarda longiori globis onusta
in via intersepimenta hortorum
plus tribus horis in diluculo insi
diarunt iaculari et interimere in
tenderunt dum Actor praevisus Dei
Gratia viâ eadem non vitit induct
lu provocarunt Bombardam ad
Actorem dirigendo verba lesiva et con
tumeliosa exclamarunt Subditos
Actoris oppresserunt Concusserunt
proepotatis liquoribus pecuniam
nõ solverunt invitâ Actoris invitâ
Actoris diffidarunt. LL. Joanni peco
ra pascenti et Francisco Securesvio
lenter Ipsi G.G. Białowiescy interdepe
runt et non restituerunt alio tem
pore nõ desistendo ab anterioribus
violentijs ipsi GG. Białowiescy Ma
jores.

adaugendo violentias cum summo
vitae Actoris periculo Actorem G. Came
rarium Trd Plocens via euntem in aequo
cum Bombarda longiori pulvere sulfu
reo et globis onusta discedendo nul
la de Causa infestarunt oppresserunt
ejaculari ad Actorem in ipsi G. Mar
tino Białowieski Bombardam ema
nibus eriperet, praesumpsit cir
ca praemissam violentiam Actorem le
serunt cum Sclopetis evibratis fra
mejo Bombarda ab ovillatore accep
ta Actorem invaserunt in duellum
provocarunt insidias et Sicariatum
in vitam Actoris struxerunt curiam
cum alijs aedificijs Actoris pro prijs com
burere appromiserunt Ipse G. Mar
tinus Białowieski Sclopetis com
minendo et per viam Villae deam
bulando G. Catharinam Milodrosha
Filiam Minorennem perterruit ex in
de morbum Causavit Nobiles et Cives
alios quam plurimos homines ut Borras
superinaequitarent fraudulentis per
suasionibus ipsi omnes Citati stimu
larunt Secures in Silvis ut sibi per Ac
torem accipino permitterent inno
fortimanu defenderent fomentarunt
et Dum Actor FF. Virzochi et Kulpienski
Civibus Plocens Secures accepit ijdem Ci
ves ipsorum Consilio milites Confe
derates Domum Actoris inaequitare ex
specierunt et donec Actor Secures et cur
rum Plocien.

rum Plocian non remisit de Domo Actoris
non evaserunt similiter aggrestes Con
ventus Plocen. Ordinis Praedicatorum
in Borram immissi fortimanu in
Actorem haeredem insurgentes Securos
recipi sibi non permiserunt sic Actor
cernens Rusticorum extensam iram
Pro framea Selopeto uno Domum re
versus et post via per Borram profici
scentem exercitus Rossiae aggressus est,
putansq Actorem fuisse Confederatum
e vivis sufferre intendit, vix in ulti
mo necis periculo, idem exercitus
Actorem non Confederatum extitisse
agnovit, illo in periculo frameam va
loris centum triginta, Selopetum et lingu
lum valoris quadraginta tinsp honum
milites acceperunt, cujus in felicis peri
culi et Damni ipsi G.G. Białowiescy et
Machczynski Causa extiterunt. his
non satiati in jurijs, Continuis tem
poribus G.G. Sadle Przyzanowskie Mild
drosha Consortem laeserunt, di fama
runt G.G. Białowiescy Honorem in
taminatum cum detractione Nobilita
tis Successorum Carpserunt, G. Sulborski
cum baculis, Securibus, falce varijs in locis in
sidias struxerunt, baculo concusserunt, greges
pecorum et pecudum ex vicinioribus vil
lis in pascua villae Srebrna Actoris et
ipsorum Communia impellere jusse
runt, in sufficientiam pascuorum inno
tarijs Srebrnensibus Causarunt, bovem
unum, laboratilem per Actorem G.

Miłodroski

Miłodroski ipsi G. Białowieski ad arandum
una die concessum exhalare fecit, siligi
nis semi Dues Coretos, pisi Quartam
partem Coreti, non restituit, Sepimen
ta circa Campos a villa non locavit,
pontem per Fluvium ad devehenda
frumenta et stercora junctim cum
Actore exstruere recusarunt, per id
difficultatem in devectis aderibus et ster
coribus Actori fecerunt, fundos violen
ter ademerunt, alia incommoda dam
na ad aliquot Millia per devastationem
Hereditatis G. Miłodroski Actoris pro
priae tum plurimas violentias op
pressiones injurias protestationi
bus et visionibus seorsive et specifica
tas inquisitionibus probandas ipsi
Citati perfecerunt, contra leges regni
processerunt, penas succubuerunt
pro quibus decernendis, ac Bonificatio
ne damnorum, et injuriarum, nihilomi
nus ulteriorem desolationem Borrarum
nunc Quaestionatarum ad perfectam facien
dam ex divisionem pro qua seorsivo actora
tu cum ipsis Actor afit, illis in hiberi per
sententiam Judicij praesens inter diei
praesens citantur. alias citatione eadem
praemissa fusius obloquente in diem
hodiernam recte et legitime cadente et de
veniente partibus ipsis utrisque, et quidem
GG. Adamo Miłodroski Camerario Trid
plocens et Rosalia Krzyżanowska in vicem
conjugibus, atque Luca Sulborski Actoribus
pereundem G. Miłodroski Maritum
suo et consortis ac ejusdem G. Sulborski.

nomine

nomine personaliter, et G. Josepho Mach
czynski citato ac indicente personaliter.
Coram Judicio praesens Comparentibus tam
dem quoniam GG. Josephus et Bogumi
la de Machczynskie invicem Conjuges Pa
rentes Martinus et Bernardus Filij Bia
łowieszcy citati praesens in termino dis
parent et se condemnare permittunt. Pro
inde praefata pars Actorea coram Judicio
praesens Comparens et Terminum eum
dem hodiernum per totum Judicionem moder
norum tractum legitime attentas memo
rates citates disparentes, ad jus Juridice
per Mtem Rmi Gnalem Providum Clementem
Uliecha de Petrihocz authenticum Ju
ratum tribus et ultra juris formam vici
bus quatuor clamates et vocates nonta
men comparentes, ratione attentatarum
Violentiarum admittente Judicio praesen
ti Judicialiter ac Officiose condemnavit con
demnatque praesens. Ulteriorque sibi per Ju
dicium hoc ea cum Causa fieri et exequi pos
tulavit, et Judicium praesens Juri com
muni postulationique partis Actoreae
uti licitae annuendo, poenam Banitionis
super ejsdem citatis disparentibus decre
vit, praesenque decernit et ad publicandam
eandem Banitionis poenam supra scrip
tum Mtem Uliecha Judicialem addidit et depu
tavit. Qui ministerialis satisfaciendo
Deputationi suae a Judicio praesens habi
tae memoratam Banitionis poenam ac ipsos
met citatos G.G. Białowieskie Conjuges

parentes

Parentes et Filios dis parentes Bani
tos Juri Communi Contrarios et rebel
les hic in Atrio Stubae Judicialis Aeni
Alijs locis Publicationi Solitis praesens
Plurima Nobilitate ad Judicia Meder
na forumq Publicum Congregata
Alta Sua praeconica et Sonorosa vace
proclamavit, publicavit et ad notitia
am omnium protul praesens in dubium
deduxit, de quo praesens idem Mtis e
loco publicationi solito suum ad Ju
dicium rediens fecit relationem. Post
Quam Publicatam ut praemissum est Ba
nitionis penam Judicium praesens Tre
Plocene pro Facienda Juxta praescri
ptum Juris Communis Executione
Causam hanc cum toto ejus effectu ac
partibus ipsis utrisq ad Mfcum loci
Capitaneum seu MM. locorum Capita
neos sub cujus vel quorum praefati GG
Biatowiscy citati cum Bonis Suis Resi
dent et Consistunt remisit remittitq
praesens. Ad cum parente vero G. Josepho
Machczynski hoc idem Judicium Causam
eandem Suspendit Suspensamq esse
vult et declarat Conservando Termi
num Partibus Comparentibus Compa
rene in Judicijs Suis Tribus Plocene
Juxta Cadentiam Suam in Plocho Celebrandis
et alternata sine quavis ad citatione cum pa
rendi paratum peremptorium Decreti prae
sene vigere in Continenti Supra scriptus
Mtis Regni Gnalis Judicialis palam recogno
vit quia ipse citationem literalem Sigillatam

Sigillatam

Sigillatam pro Judicijs praesentis Servorum
editat Conc. praefatis litteras ad Bona Trebma
Feria Tertia in Crastino F. SS. Innocentium
Martirum Anno Dni 1776 do detulit expor
tavit posuit reliquit de positione ut juris
et moris est notificavit de quo praesentem R.
Mtis fecit Relationem.

~~Decretum Commutationis inter Rhodoskie et Stephanowskie~~

Decretum Commutationis Documentorum inter
GG Koskowskie

In Causa et actione Judiciaria infrascripta inter GG
Elizabetham ott. G. Petri Koskowski et Apoloniam primi
ott. G. Georgij Kotarski expost voti Secundi ott. G. Adami
Starorypinski relictas Contes Viduas Sorores inter se
germanas Koskowskie ott. G. Joannis Koskowski Sor
tium Koskowa Stradzewa et Bronisze haeredis filias ~~...~~
actis ab una et MM Theressiam de Kozłowskie primi ott.
G. Casimiri Ko~~...~~ski ad praesens voti Secundi M. Joan
nis Podowski Thesaurarij Raciążiensis Contem alias
utrasque Conjuges Victricum et matrem tum GG Josephum
Joannem Magdalenam Catharinam Apoloniam Virgines
innuptas Koskowskie Privignos filios et filias Sortes
Bonorum Koskowa Stradzewa Suprascriptorum actis ~~haeredum~~
haereditarie possessores et quidem assia indigentes cum
eadem de jure requisitis in haerendo Maioni suae authefactis
ac alijs Documentis Causam praesentem juvantibus

ad judicium Praesens parte ab altera Citato pro Eo
Quatenus ipsi Documenta et jura sua Siquidem
Sortes Bnr Koskowo Stradzewo et Bronisze possiom
suae Subjectas habere valent Comperten. et reproducant
quibus Comportatis Summis Si quae juste et Legiti
mae ex Comportatis Documentis apparebunt Levent
Desolationem aedificior. de pdionem inseminationum,
Bonificent Subditos cum ipsor. Cumulo ac in
ventarijs restituant Causa vero ipsor. profugos Statuere
Curent, Sortem Praemissam p ips possesam actu haereditariam
in quo Statu et flore antecessores ipsor.
in possesionem suam apprehenderunt dimittant Cal
culum de perceptis proventibus reddant quare Citans
ad videndum et audiendum ips ad reproductionem jurium
si quae Circa Sortem Bonor. Koskowo Stradzewo
habent Sententia Judicij Praesens Stringi Condescen
sionem in ordine excipiendum de proventibus Calculi
et Bonificationis Pretensionum in Praesentia Officij
Competens assignari, Dimissionem Sortis Eorundem Br
Decerni Alias Citatione eadem Praemissa fusius in se Ollo
quens in Djem hodiernam recte Cadens et Deveniens
Partibus ips utrisq et quidem GG Elisabethae q Petri
Koskowski et apolonia Primi ott q Georgij Kolarski
ex post voti Secundi ott q Adami Starorypinski re
lictis Contibus Viduis actu, p Eandem q Koskowska
~~suae et Contes~~ suo et Sororis suae nne pltr, Mca Teresia

Theressia de ~~Koskowskie~~ Kostowskie primi oto G. ad praesens voti Se
cundi M. Joannis Podowski Thesaurarij Raciazienę Con
te matre tum GG. Josepho Joanne Magdalena Apolo
nia et Catharina Virginibus innuptis filijs et filiabus
Koskowskie Citato p. G. Josephum Koskowski filium
et fratrem natu majorem suo matris fratris et Soror
Suar. nnepte Sufficiensi Comparione ad inventa parti
bus Experiri mandat in Experimento Judicij decidendę ~~Partis~~
Citationem Partis actoreae Controversij Partium Exa
uditis Judicium decernit, Quatenus partes Sibi
ad inviem documenta quaevis Causam praesenę con
centia, mediante Conscribendę Summario, p. partes et
Judicium Subscrio praevio Juramento p. futura Judi
cior. Temiad Plocen. Cadentia in Płocko ex alterna Subsequenda
sub Succubione in negotio Communicent, post quam
subsecutam Communicationem vel non Judicium de
cernet quod Juris et Justitiae erit Conservando
Trnum partibus memorato utris in Pallegatis
Judiciis suis sine quavis ad citatione Comparenę Pa
ratum peremptorium. In Continenę Mtis Rm Gnalis
Providus Paulus Stefaniak de Mochowo authus
et jurato palam Rcit. Quia ipse Citato Aterato Sigillo
p. Judicij praesenę Servienę Edito Conę praefato Citato ad
Bona Koskowo Stradzewo fra 3tia postridie Sti Sa
ctor. Innocentium MM. anno ~~praesenę~~ Domini 1472 Detulit exper
tavit posuit reliquit et de pione notificavit de quo

Præsens Jæ mlis fecit relationem.

Banitus Illustrissimus Rendissimus Ro
kitnicki per mfcum Wenda

In termino hodierno ex Decro Remissionis in Cro
Plocens in Terminis Querelar Causarq officij
Judicijs Crens Capitl Plocens ex Publica acclama
tione Juxta Cadentiam Suam in dem hodier
nam legitime Incidentibus Feria Secunda
post Dnicam Invocavit Quadragesimalem
proxima Scilicet die prima mensis Martij
Anni Præsens Inter mfcus Ignatium Franci
scum et Josephum mfici Josephi Karski Vice
Palatini Terræ Dobrinens Comitem Fratres
et Sororem Germanos Wendy Pincernidas Bra
clavien actt ab una et Illustrissimum Ren
dissimum Casimirum in Rokitnica Rokitni
cki Episcopum Halien Suffraganeum et
officialem Gnalem Plocens Cittum Parte ab
altera respectu Summæ mille Centum Tyns
per Eundem Illustrissimum Rokitnicki ab
ott Perillustri Rendissimo Mathia Przeuszew
ski Vladislavien et Plocens Canonico Plocens
Cathedrali attestantibus Documentis levatt
Supra scros actt Concernens una cum Pro
visione ab Eadem Summa Provenien ad
alterum tantum accretæ Supra scris actt
Solvi Debitæ prolatt quo mediante Causa præsens
obstante

obstante mãone Coram actis Crenę Plocenę
Sabbatho post Cineres anno Currenę per
mencionatum Illustrissimum Rendissimum Ro
kitnicki Cittum de nullitate et invaliditate
Scripti ad quod Pars actorea agit facto ab Eodem
officio Crenę Plocenę ad Judicium Pseus Terre
Plocenę Propij Districtus est Remissa Termi
nusq Partibus Sine ulla adcitatione Com
parendi est Prefixus alias Decro Eodem ube
rius Premissa in Se obloquenę in diem hodi
ernam recte Cadenę et decernenę Partibus
Ipsis ~~utrinq~~ et Quidem Magnificis Ignatio
Francisco et Josepha Mfici Josephi Karski Vice
Palatini Terre Dobrinenę Cente Fratribus et
Sorore Germanis Wendy Pincernidis Bracta
vienę Actis per Eundem Mficum Ignatium Wenda
Fratrem Natu Majorem Suo et Eorundem Fratris
et Sororis Nomine Pltor et Quoniam Illustris
simus et Rendissimus Casimirus in Rokitnica
Rokitnicki Episcopus Alalaenę Suffragane
us et Officialis Gnalis Plocenę Cittus Pseus
in Terno disparet et Se Condemnare per
mittit pro Inde Pfato pars actorea Coram Judi
cio Pseus Pltor Comparens et Ternum Eundem
hodiernum per totum Judiciorum ~~[illegible]~~ modernorum
tractum legitime attentans Memorato Cittum ad
Jus Juridice per Mtem Dni Gnalem Providum
Clementem Ulicska de Petrykozy alethum et
Jurato Judicialem Tribus et ultra Juris formam

vicibus

vicibus Quatuor Clamatis et vocatis non tamen
Comparens In Lucro Solutionis Summae
una Cum provisionibus ab Eadem provenien
alias in toto Seu prototo lucro negotij Sui
principalis admittente Judicio Praesens Judici
aliter ac officiose Condemnavit Condemnatus
Praesens alteriorque Sibi per Judicium hocce
Ea in Causa fieri et Exequi postulavit et
Judicium Praesens Juri Communi Postulationique
partis actoreae uti licite annuendo in vim
Ejusdem Lucri legitime hac in Causa obtenti
Poenam Banitionis Super Eodem Illustrissimo
Rendissimo Casimiro in Rokitnica Rokitni
cki disparens decrevit Praesensque decernit et
ad publicandam Eandem Banitionis Poenam
Supra scriptis Mtem Uliczka Judicialem
addidit et deputavit Qui Mlis Satisfaci
endo deputationi Suae a Judicio Praesens ha
bito memoratae Baonis poenam ac Ipsum
met Illustrissimum et Rendissimum Roki
tnicki Cittum disparens esse Banitum
Juri Communi Contrarium et rebellem hic
in Atrio Stubae Judicialis ac in alijs locis
Praesens plurima nobilitate ad Judicia mo
derna forumque publicum Congregatis alta
E publicationi Solitis Sua

Sua Gracia et Sonorosa Voce proclama
vit publicavit et ad noticiam omnium pro
tunc Gsens in dubiam deduxit de quo Gsens
Jdx Mtis eloco publicationi Solito Suum
ad Judicium rediens fecit Relationem post
quam publicatam ut Gmissum est Banitio
nis penam Judicium Gsens Juxta Gscripta
Juris Communis Executione Causam hanc
cum toto ejus Effectu ac partibus Gpro
utrisq ad Mficum loci Capitaneum Seu
Mficos locorum Capitaneos Sub Cujus vel
Quorum Jurisdictione Gfatt Citatt cum Po
nis Suis residet et Consistit remisit re
mititq Gsens. Decri Gsens Vigore

Decretum Adulationis Inter Gnosos Skwar-
skie et Rakowski prolatum

In Causa et Actione Judiciaria Infrascripta
Inter Gnosos Theresiam de Paskie olim Gsi
Josephi Skwarski Relictam Contem Viduam
Matrem tum Benedictum Aloysium Si
gismundum et Marcellinum Filios et Fra
tres inter se Germanos Skwarskie Bonorum
Wołowa Haeredes Actt ab una et Gnosum Jaco-
bum Rakowski Bonorum Parzen ab Illustrissi
mo et Reverendissimo Casimiro in Rokitnica
Rokitnicki Episcopo Alaliend Suffraganeo et
Officiali Gnali Plocen Tenutarium Possessorem
Inhaerendo Mandatis suae Coram Actis Authend Rzi
Fact ac Officioso Arresto circa Gsen Citationem
Interposito

Interposito tum alijs Documentis Causam prae-
sent suffragant ad Judicium praesens Parte ab al-
tera Citatum ad videndum et audiendum Ipsos
ad Statuitionem Laboriosae Hedvigis et
L. Bartholomaei Rusek Relictae Contis Viduae
Matris tum Rosaliae Agnethis Catharinae
et Franciscae Filiarum de Bonis Woto-
wa Subditar et per Subditos Bonor Parzen
Possessioni ejus Tenutariae subjectis noscitur ex
hujus mandato nocturno tempore una cum
Inventarijs Rebus mobilibus evectis et ad-
huc Bona Parzen conducit Laboriosae Hedvi-
gis Matris cum Filiabus minoribus in
aula Parzenen apud ipsos commorant Laboriosae
vero Rosaliae apud L. Albertum Comnae Bonor
Gverna Advocatt in Servitijs existent praesentes are-
statur tam ad multas Requisitiones ad Ipsos
factas quam et per Illustrissimum Rndmum
Rokitnicki Episcopum Alaliensem Suffraganeum
et Officialem Plocen dictorum Bonor Parzen
Praestimonialium Possessoren et ipsos Juris dato-
rem per Literas Missibiles extradi Injunctis
per ipsos vero non Extraditar Sententia Judicij
praesentis Stringi Statutis Instantanee extradi de-
mandari Poenas ad mentem Legis de non Extra-
ditione Subditorum sancitas super ipsos Proge-
ri Bonificationem Carentiae Laboris injungi
Refusionem Litis Expensar decerni ad id quod
Juris et Justitiae erit cum Ipsos Statui et Senten-
tiari praesentes alias Citatione Eae praemissa fu-
sius in se Obloquent in Diem hodiernam
recte cadent et devenient Partibus Ipsis utrisque
et quidem Gris Theresia de Poskie olim Gris
Josephi Skwarski Relicta Conte Vidua Matre
tum Benedicto Aloysio Sigismundo et Mar-
cellino Filijs Skwarskie Actt per Gnum Aloy-
sium Skwarski suo et alior Actt nrne pltis

et Gro

et Gro Jacobo Rakowski citato pltter com-
parend et secum Judliter Controvertend quarum
Partium Controversijs Citationem Partis
actoreae decidendo Siquid Causa praesens
pro Extraditione Subditae pro Extraditio-
ne Subditae Hedvigis Matris cum Fili-
abus praesen in Judicio vertitur quae sine Com-
paritione Illustrissimi et Rndmi Casimi Ko-
kitnicki Episcopi Alalien Suffraganej Plo-
censis Bonis Parsen Domini et Possessoris
Advitalitatis decidi nequit qui in Termum
ad praesens non Intrat Proinde necessarium esse
Adcitationem ejusd Perillustris Rndmi Suffra-
ganej Plocen per Partem Actoream Subse-
quend Judicium sententiat Conservando
Terminum Partibus memoratis utrisq
prosequend Judicior Termum Plocen Tpris
Feria Zela prius et proximius ab hinc in
Plocko juxta suam Cadentiam celebrand
sine quavis adcitatione comparendi Pa-
tum peremptorium In Continenti M.R.
Providus Clemens Uliczka de Petrykow
Authen et Juratus palam Rvit Quia Ipse
Citationem Literal Sigillatt pro Judicijs
praesen servien Edictt. cen praefatum Citat ad
Bona Parsen Feria Tertia post Dnicam Jubilate
anno praesen detulit exportavit posuit Reliquit
et de positione notificavit de quo praesen
Jd Mntis fuit Relationem nec non Idem
Mntis qui supra palam Rvit quia Ipse
habitis secum Nobilibus Adamo Rokleki
et Josepho Gyznowski gratia firmioris Testi-
monij sibi adhibitis ex Requisitione Offi-
cia suprascriptor Gro Theresiae de Poskie

otin

olim Gri Josephi Skwarski Relictae Contis
Viduae Matris tum Benedicti Aloysij Si-
gismundi et Marcellini Skwarskich
Filior fuit in Bonis Parzen die et anno
ut supra et ibi condescendendo Laborio-
sas Stadisgim olim L. Bartholomaeji Ru-
sek Relictam Contem Viduam Matrem
tam Rosaliam Agnethen Catharinam
et Franciscam Filias de Bonis Wolowa
requirend Subditas apud Gnum Jacobum
Rakowski Eorund Bonor Parzen Tenu-
tarium Possessorem pvenit Arestavit
et de Extraditione quae non est subsecu-
ta Ideo de Detentione ad Decisionem
Instituendae Causae monuit de quo prae-
sen Idem Mnlis fuit Relationem.

Banitus M. Cieszewski per M. Cieszewski

In Termino hodierno ex Adcitatione Literali
Trin Plocen Tenoris ejusmodi Stanislaus Au-
gustus Dei Gratia Rex Poloniae Magnus Dux
Lithvaniae Russiae Prussiae Masoviae Samogi-
tiae Kijoviae Volhiniae Podoliae Podlachiae Li-
voniae Smolensciae Severiae Czerniechoviae q.
Tibi Mfico Stephano Cieszewski Vexilliferiae
Chalicien de Persona Bonisq tuis gnali-
ter omnibus mandamus ut in Trinis Com-
munibus Trinibus Plocen Feria Sexta prius et
proximius abhinc in Bielsko Celebrand pter
Stme ac peremptorie Compareas ad Instan-
tiam Mfici Petri Cieszewski Vexilliferiae Cha-
licien Actt Qui te Inhaerendo Documentis
Causam Pren Suffragan Citat seu potius
ad paratam Condemnationem Paratumq.

Decretum

Decretum Remissionis Paratum totum et
Integrum Processum adcitat fidq. pro eo Quatenus tu L. Albertum Jendrzejak de Bonis
Chudzynko Subditum coaequando Exdivisionem Substantiae Paternae sibi Actt ac alijs
Fratribus cessum ac scripto extradi ad primam Requisitionem declaratt ad multas
Amicabiles Requisitiones ad hocce tempus vigore scripti non extraditt Instantanee Coram Judicio praesentem extradas nec
non Munimenta ac Documenta ad substantiam
sibi Actt per Fratres resignatam ad Eandem
spectant et per te Citatt Intercepta Comportes Comportata praevia Comprobatione
Juratoria restituas citaris igitur ad videndum et audiendum te ad Statuitionem et
Extraditionem Ejusdem L. Alberti sententia Judicij nostri Stringi Comportationem
Munimentorum et Documentorum Assignari Poenis ratione scripto Contraventionis
puniri Litis Expensas refundi sis itaq. Paritunus et Responsurus Datt in Pilsko
Sabbatho pro Die Festi Praesentationis
G. V. Mariae scilicet die 21ma mensis Novembris Anno Dni 1772do in Diem hodiernam recte Cadend et devenienda Partibus Jpsis et quidem Mfico Petro Cieszewski Vexilliferi Staliciensis personaliter
Tandem Quoniam M. Stephanus Cieszewski Vexilliferi Staliciensis praesentem in Termino
disparet et se Condemnare in Lucro Ulterioris fortis finalis faciendae Executionis
permittit Proinde Praefatus Actor pltor

Coraprorem

Coram Judicio praesentem pluries Comparens et Tribunal
Eundem hodiernum per totum Judiciorum me-
dernorum Tractum Illustrissime attentans memoratum
citatum ad Jus Juridice per Mnlem Regi-
nalem Providum Clementem Uliczka Au-
thenticum et Juratum praeclamatum et vocatum
non tamen comparentem in Lucro Extraditionis
subditi una cum Carentia Laboris ab Eodem
praestandi alias in toto seu pro toto Lucro
Negotij sui Principalis admittente Judicio
praesentem Judiciter ac Officiose Condemnavit Ulte-
riorumque ubi per Judicem hocce Ea in Causa
fieri et exequi postulavit et Judicem praesentem
Juri Communi Postulationique Partis Actoreae
utilitate annuendo in Vim ejusdem Lucri
Illustrissime hac in Causa Obtenti Poenam Ba-
nitionis decrevit praesentemque decernit et
ad publicandam Eandem Banitionis Pae-
nam supraescriptum Mnlem Uliczka
Judicem addidit et deputavit qui Mi-
nisterialis satisfaciendo Deputationi suae
a Judicio praesentem habitae memoratam Bani-
tionis Poenam modo praemisso obtentam
ac ipsimet Mnlem Stephanum Cieszeski
Vexilliferum Haliciensem citatum praesentem in-
termino disparentem esse Banitum Juri Com-
muni Contrarium et Rebellem hic in Atrio
Stubae Judicis ac in alijs Locis publicationi
solitis praesentem plurima nobilitate ad Judicia
moderna forumque publicum Congregata alta
sua Cronica et Sonorosa voce proclamavit
publicavit et ad notitiam Omnium protunc
Tribus et Ultra Juris formam vicibus praesentem quatuor

praesentem in dubiam deduxit de quo praesentem
Idem Mnlis eloco publicationis suum
ad Judm rediens fuit Relationem post
quam publicatt ut praemissum est Pro Sani-
tionis Poenam Judicium praesens Trra Plo-
conse pro facienda juxta praescriptum
Juris Communis Executione Causam hanc
cum toto ejus Effectu ac Partibus ipsis
ad M. Loci Capitaneum seu Mfcos Lo-
cor Capitaneos sub cujus vel quorum
Jurisdictione Praefatus Citatus cum Bo-
nis suis subest et residet remisit remit-
titq. praesentem. In Continenti M. R. Providus
Paulus Stefaniak de Mochowo Authus
et Juratus palam rvit Quia Ipse Citatio
nem Literatt Sigillatt pro Judicij praesentem servi
editt ad praefatt Citatt ad Psone Chudzyn
ko juxta datam in Adcitatione positam
anno praesentem detulit Expertavit posuit Re-
liquit et de positione Notificavit de
quo praesentem Idem Mnlis fuit Relationem

Decretum Condescensionis Inter GG Zołtowskie
et Wołowskie

In termino hodierno ex adcitatione Literali Trri Plocens
cujus Tenor sequitur Talis Stanislaus Augustus Dei Gratia
Rex Poloniae Magnus Dux Lithvaniae etc. Vobis GG Jose
pho Leszczynski Sortium Br. Leszczyno Blium haeredi et
Bartholomaeo Wołowski ac Mariannae seu alterius Mtis

Nris de Leszczyńskie Invicem Conjugibus earumq Sor
tium Possessoribus de Personis Bonisq vestris qlter Omni
bus mandamus ut in Trnis Communibus Trnibus Plocen
Fa 2da prius et pximius ab hinc in Bilsko ex alternata
celebranda pltter ac peremptorie Comparcatis ad Instan
tiam G Alberti Zołtowski G Laurentij Zołtowski ex ott
Gsa Eva Leszczyńska quondam GG Jacobi Leszczynski et Ma
riannae similiter Leszczynska enim ott Gregorij Filiae
Conjugum Filia procreati Filij Actt Qui vos et quidem Con
sortem in assa Mariti Inhaerendo Documentis Causam
Pseng Juvang Citat seu potius ad paratas Condemna
tiones super Te Gse Josephe Leszczyński obtentas paratumq
totum pcessum sufficienter super Vobis obtentt adcitat
ad videndum et audiendum proportionatam ex dotationem
ott Nlis Mariannae Leszczynska ex Bonis Paternis et Ma
ternis Aviae ut pote de Bonis Leszczyno provenienq
se Actt Jure naturae Concernenq ad inveniri Condescen
sionem respectu Constituendae massae Substantiae
pt olim G Gregorium Leszczyński Ejusq olim Gse Le
szczynski et Gsae Wołowska Avum Actt Proavum
derelictt ex Eadem Constituendo Competenq meliora
tionis Dotis decernenq in Psentia Officij Competentis
ad Eadem Bona Leszczyno Nlium non obstante vestri
Contumatia uti plenarie pt perductum pcessum
assignari Se Actt ad ~~[illegible]~~ Portionem Substantiae
Leszczynianae in vim Dotis Concernenq ad mentem
Legis admitti sive Eandem Dotem meliorari portionem
Successionis pt olim GG Jacobum Nicolaum Joannem
Rochum Bartholomaeum Martinum Leszczyńskie
steriliter decessos vestri Patruos Actt Avos devolu
tae adjudicari Eandemq meliorationem Dotis ac Portionem

Successionis cum Provisione decerni aut in his Pmissis
Sortem proportionatam in hisce Bonis Leszczyno Nlium
pro re Actt exdivendenq declarari poenas in Sublationem
Condemnationum super Te G. Josephe Leszczyriski obtentt irroga
ri Dilationi Munimentorum satisfieri litis expensas refundi
ac seorsivas poenas ratione Contraventionis Decro Conde
scensionis extendi Caeteraq pro Causae Psenq exigentia decidi
sitis parituri et Jdter responsuri Datt in Bilsko Fa 2da
pt Dcam Misericordiae pma Anno Dni 1773 In Diem ho
diernam recte Cadenq et devenienq partibus Ipsis utrisq
et quidq G. Alberto Zołtowski Actt per G. Paulum Zołto
wski Inscrum Plenipotentem et G. Bartholomaeo Wołowski
ac Marianna seu alterius Nnis de Leszczyriskie Invicem Con
jugibus Br. Leszczyno seu Sortium Possessoribus Citatt per G.
Bartholomaeum Wołowski Suo et Conitis Suae nne pltter Quo
niam G. Josephus Leszczyriski Sortium Br. Leszczyno haeres
plenarie Convictus esse deducitur Proinde cum Comparentibus
Pmissae Sortis Convictae Possessoribus Judicium experiri man
dat in experimento decidendo adcitationem ad Psens Judicium
editam Controversijs partium Exauditis suspensa decisione Cau
sae Psenq necessariam esse Condescensionem GG Camerarium Trium
unius absentia non obstante in Fundum Br. Leszczyno Plurem Ca
ptato tempore facta tempestiva avisatione Conducendorum adinve
nit Quod Jdm mutuo partium Sumptu Condescensurum an
te omnia Comportationem quorvis Documentorum Causam Psenq
evincentium per partes praejuramento Pstanq Demandabit
de Sortibus obligatorijs seu successivis et quocunq titulo devol
ventibus Inquirit Investigabit Easdq Cui Competierit resolutis
quibus dubijs adjudicabit Successiones quasvis Considerata et
cum Documentis Confrontata Genealogia resolvet et
distinguet massam Substantiae si opus fuerit Constituet
meliorationem Dotis discutiet satisfactionem Cui et a quo si juste
debebitur praestanq sententiabit partes finaliter in omnibus

In Omnibus Actoratibus et Cathegorijs ac cunctis occuren
tijs nihil intactum ac irresolutum relinquendo non ob
stante Contumacia haeredis uti plenarie Convicti decidet
disjudicabit et moderabitur cujus judicij decisioni partes etiam
in contumaciam haeredis ut pote Possessores parere et
acquiescere judicatumque pati sub poena Bonis illo in Trno
Condescensionis obtinenda debebunt ac tenebuntur Luita poe
na Trium Marcarum Polonicalium parti per partem Compensanda
judicio suo vero totidem in instanti Solvenda In sublationem
vero Trinarum Condemnationum Unius in Fundo Br. Leszczyno in
Trno Condescensionis super G. Josepho Leszczynski protunc dis
parente ex instantia G. Alberti Zettowski sub Actu Feriae 2dae
ante Festum Sanctae Hedvigis Viduae Electae Anno 1767 ob
tentae Actis Crend. Plocen. Feria 2da ipso Die Festi Conversio
nis Sancti Pauli Apli Anno 1768 oblatuatae alterius
Fa 2da pt Dcam Rogationum Anno 1768 Deniq. Tertiae
Fa 2da ante Fm Sanctae Agnetis Virginis et Martyris
scilicet Die Decima octava mensis Januarij Anno Prsenti
utrisque in judicijs Trribus Plocen. super Prdicto G. Josepho
Leszczynski in lucro ultimarie obtentarum pro quaque Earum per
poenam Duplicem Quatuor decem Marcarum Polonicalium in Trno
Condescensionis Parti Actoreae Possessores solvant et realiter
enumerent judicio suo per medium subscrivo rigore in In
stanti Solvenda pro quo Condescensionis Trno partes quas vo
luerint et negotium peposcerint adeitent ad citandi sub poena
Bonis Comparere debebunt ac tenebuntur Decri Prsenti Vigore
In Continenti MRGP Clemens Mliczka de Petrykozy Authus
et Juratus palam Rvit Quia ipse Citationem Literalem
Sigillatam pro Trnis Communibus Trribus Plocen. Servien.
edidit Cons. Prfatae Citatae ad Bona Leszczyno juxta datam
in Citatione positam detulit ex portavit posuit reliquit et

et de positione notificavit de quo praesens Ipse Mlis fecit Relationem

Bariti GG Molscy per M Rozeiszewski Judicem Terrestrem Plocen

In Causa et Actione Judiciaria Infrascripta Inter M Franciscum Iga
nitium in Borowice Rozeiszewski Judicem Terrestrem Plocen Ser
tium Bonor Jaskułtowicze Klaczkowo Miszewo Murata
Zalesie Procenie Błoskawska Białobrzegi Polko Czachowice
haeredem et Possessorem Actt ab Una et GG Mariannam
Miszewska olim Feliciani Filiae G Gabrieli Miszewski Contem
ac Ipsum mit Maritum et Annam Molska G Lucae Molski
et olim G Ludowina Miszewska Ejusdem olim Gsi Feliciani
Miszewski Filiam progenitam et Eundem G Lucam Molski
Parentem et quae Assa Indigentes cum Eadem de Jure Incum
bere in haerendo Documentis Causam praesens suppraganem ad
Idem praesens parte ab altera citatt ad videndum et audiendum
attentandumque Ipsos ad dimissionem Portionis substantiae
olim G Evam Miszewska G Przedpełski Sororem et Amit
lam Ipsi pt olim saepedictum G Felicianum Miszewski
Concernens in praedictis Bonis Jaskułtowice Klaczkowo Misze
wo Murata et alijs eo pertinens supra expressis per Ipsos posses
sis Consistens per M Actt a praefato G Stanislao Przedpełski
Ejusdem G Evae Miszewska Filio Jure haereditario quaesitae per
Sententiam Judicij praesens stringi Condescensionem in ordi
ne exdivisionis Sortis Ejusdem ad Supra scripta Bona assignari
Calculum de perceptis Proventibus praesentem demandari So
lutionem Summae quae et quantae et Documentis ap
paruerint una cum Provisionibus injungi Atque quod
Juris et Justitiae erit Conc Ipsos statui et Sententiari
Alias Citatione Eadem praemissa fusius in se adscerens in
Diem hodiernam recte Cadens et devenens partibus
Ipsis Coram ~~et quae~~ Subdelegato M Bartholomaeo Mazowiecki Tribuno

Terrae Zawskrzeny in locum M. Francisci Ignatij in Bo
rowice Rozciszewski Judicis Trnis Plocen. ad hanc Causam
substituto, Ecce M. Rozciszewski Judice Trre Plocen. Actt. pltter
et GG. Gabriele et Marianna Miszewska Conjugibus Actt.
per Eundem Maritum suum Contis suae nrae pltter Tandem quo
niam GG. Lucas Parens et Anna Filia ex olim G. Ludovina
Miszewska procreata Molscy praesens in Trno disparent et se Con
demnare permittunt proinde praefata pars Actorea Coram
Judicio praesens Comparens et Trnum Eundem hodiernum
per totum Judicium modernum tractum legitime altero
tam Memoratt. Actt. ad jus juridice per M. R. G. P.
Clementem Uliczka de Petrykozy Authum et juratum
Tribus et ultra Juris formam Vicibus Quaturor Clamatt.
et Vocatt. nentamen Comparens in lucro exdivisio
nis Bri Jaskotowice Klaczkowo Miszewo Murata
et aliorum eo pertinens decernendae Condescensionis in or
dine ~~Condescensionis~~ exdivisionis percipiendae quae de Proventibus
Calculi Actorumque Trno Contentorum alias in toto seu pro
toto Lucro negotij sui Principalis admittente Judicio
praesens Jdlter ac Officiose Condemnavit Condemnatque
praesens ulteriora sibi ea in Causa per Jdm hocce
fieri et Exequi postulavit et Jdm praesens Juri Commu
ni postulationique partis Actoreae ~~per~~ utilitate annuen
do in vim Ejusdem Lucri legitime hac in Causa obtenti
Bacnis poenam decrevit praesensque decernit et ad publi
candam Eandem Bacnis poenam supra scrum Mlem Uliczka
judicialem addidit et deputavit qui Mlis satisfaci
endo deputationi suae a Judicio ~~Coff~~ praesens habitae
memoratam Bacnis poenam ac ipsosmet ~~Actt.~~
~~esse Ba~~ Gnosos Molskie esse Banitos Juri Communi

Communi Contrarios et Rebelles hic in Atrio Stubae
judicialis ac in alijs locis publicationi Solitis praesens plu
rima Nobilitate ad Judicia moderna forumque publicum
Congregata Alta sua praeconica et Sonorosa Voce pcla
mavit publicavit et ad notitiam Omnium protunc
praesens in Dubiam deduxit de quo praesens Jdem Mlis
è loco publicationi Solito Suum ad Judicium rediens
fecit Relationem postquam publicatam ut praemissum
est Baenis poenam Jdm Terre Plocen pro faciendo
juxta praesentium Juris Communis Executione Causam hanc
cum toto Ejus effectu ac Partibus ipsis ad M. loci Capi
taneum seu MM locorum Capitaneos sub cujus vel quorum
Jurisdictione praefatae Citatae cum Bonis Suis resident et
consistunt remisit remittitque praesens cum Comparentibus
vero Jdm Terre Plocen ~~Causam~~ praesens suspendit suspensamque esse vult ac
declarat ad Convictionem disparentium Conservando
Terminum partibus memoratis ipsis utrisque in praelegatis Ju
dicijs Suis sine quavis ad citatione Comparendi paratum
peremptorium In Continens supra positus MRGP Cle
mens Uliczka de Petrykozy Authus et Juratus palam Rit
Quia ipse citationem literalem Sigillatae pro Judicijs praesens
servienti ~~Edit~~ ex parte Ejusdem Mci Actae Cens praefatae Citatae Feria
Tertia post Dcam Misericordiae Anno praesens detulit ex
portavit posuit reliquit et de positione notificavit de quo
praesens Jdem Mlis fecit Relationem

Communicatio Documentorum Inter MM Kuczber
skie et Zakrzewskie

In Causa et Actione Judiciaria Infrascripta
Inter MM Mathiam Ensiferi Plocen Marian
nam M Feliciani Kamkowski Castellanie
Vissegrodiens Victoriam G Bartholomaej Ko
skowski BCP Susannam G Andreae Luko
wski Ludovicam G Adami Trzcinski Con
stantiam

G Theod

G Theodori Purzycki Consortes Theo
deram et Elisabethem Virgines Innu
ptas Kuczborskie et MM Joannis
Kuczborski Emiferi Plocens et Evae Luko
wska Filium et Filias et vero MM
adami Lukowski et Zusannae Zakrze
wska Nepotes Fratrem et Sororem Inter
se Germanos ~~Acta ab~~ Una et MM
Bartholomaeum Josephum Poullato
rem Supreens Michaelem et Petrum Zakrze
wskie Vexilliferi Zawskrzens Petronellam
de Orłowskie primi et M Francisci Zakrze
wski Venatoris Zawskrzens 2di ad praesens voti
M Kuczkowski Notarij Crend Bolrowicens
Contem Br Girzyna Possessores ~~Quidem~~
et quidem Maritae ~~ac Virgines Actrices~~ Citatae cum
debita ~~de Jure Incumbenti~~ Mariti Sui Authe et assia
~~Maritatam Citatae itidem cum debita Mariti~~
~~Sui Authe et assia~~ Inhaerendo Mandatis
Suis ac alijs Documentis Causam praesens
suffragans ad Idem praesens parte ab altera
Citatae Idque pro eo quod et M Antonius
Zakrzewski Vexillifer Zawskrzens et Vice Ca
pitaneus Crend Plocens Acto suor Avus Vestri
autem Parens totalem Substantiam Mblem
et Imblem pt sterilia Capita et MM Sta
nislaj Thesaurarij Plocens et Hedvigis et
Zakrzewskie G Stanislaj Zerawski Contis
occupavit ad participationem Successio
nis et M Evam de Lukowskie Kuczborska
ex et M Susanna Zakrzewska ~~existens~~
~~non admisit~~ Sorore Ejus Germana procedens
in aequali gradu Successionis cum Eodem et
et quidem Maritae Contes cum Maritorum Virginum
cum Tutore de Jure Incumbens Authoritatibus et
assijs

M Vexillifero Zawskrzeng existeng n admi
sit et pudq Summopere injuriavit pro
quo Citatis ad videndum et audiendum ad Solutionem
Summae Quindecem Millium Zyng pt Ste
rilia Capita Ad MM Stanislaj Thesaurarij Plocens
et Hedvigis Zakrzewskich Actt Avers ex Jure
naturae modo devolutae Actt respicieng una
cum pvisione ab Actu Decri Compromissionalis
Inter Ad M Parentem vestri ab Una et G Stani
slaum Zerawski pte ab altera in Ao 1741
lati pveniens per Sententiam Judicij Pseng stringi
ac id quod Juris et justitiae erit decerni et Senten
tiari Alias Citatione Eadem Pmissa fusius Inse
obloquens in Diem hodiernam recte Cadens
et Deveniens partibus Ipsis utrisq et quidem MM
Mathia Kuebersk Ensiferiae Plocens Actt per
G Josephum Actkowski Inserum Plentem
MM Mariannam M Feliciani Karnkowski
Castellaniae Vissogrodiens Victoriam M Bartho
lomaej Koskowski Thesaurarij Lukoviens Susan
nam G Andreae Lukowski Ludovicam G Adami
Trzanski Constantiam G Theodori Purzycki
Contes Theodoram et Elisabethem Virginibus In
nuptas Kuebersk Actricibus per M Bartholo
maeum Koskowski Thesaurarium Lukoviens
Inserum Plentem M Josephum Zakrzewski
Pocillatorem Siepriens Judicem Crens Plocens
Citatt pter MM Michaelem Bartholomaeum
et Petrum Zakrzewskie Vexilliferiae Zawskrzeng
Citatt per Eosdem pter M Petronellam de Orłowskie
primi Ad M Francisci Zakrzewski Venatoris Za
wskrzeng Sdi ad Pensvoti M Stanislaj Kuczko
wski Notarij Crens Dobrovniceng Contem Citatt
per Eundem M Maritum Comparens et Secum

et Secum pdlter Controvertens quam partium
Controversijs Idem decidendo Citationem
partis Actae si quidem Causa praesens ad universalem
substantiam Zakrzevianam spectare videtur cujus
Resolutio Legalitatis Divisionis per Trinum Conde
scensionis decidi Imposita patet Diversiaque
praelibata responsioni praetensioni Modernorum Actae
subit obnoxia Proinde Idem Successores Kuebersciae
nos Salva Communicatione Documentorum
pro Juramento uti in Causa Inveterata
ad Trinum Condescensionis in Substantia Za
krzeviana peragendum annectando Rigore
Remittit Decri praesens Vigore In Continenti
M R J P Clemens Uliczka de Petrykozy
Authus et Jurat palam Rut Quia Ipse
Citat Literatae Sigillatae pro Trinis praesens
servens Edictae Cons praefatae Citatae ad Bona
Zakrzewo Gorzyno et Rudowko Fa Sedi
pt Dcam Misericordiae Anno praesens
detulit exportavit posuit reliquit et de posi
tione notificavit de quo praesens Idem Mlis
fecit Relationem.

Dexrum Condescensionis Inter reli
ctam ob et Successores Mi Malewski
et Infidelem ~~Heyzyk~~ Auzyk Mosko
wicz Peliatorem

In Termino hodierno exaditatione
Literae Trni Plocens cujus tenor sequitur talis
Stanislaus Augustus Dei Gratia Rex Poloniae etc
Tibi Perfido et Infideli Judaeo Auzyk Moskowicz Pelia
tori Judaeo Plocens de Persona Domo mercimonijsque
tuis generaliter Omnibus mandamus ut in Trinis
Communibus Trinibus in Bilsko celebrandis pltter
ac peremptorie Compareas ad Instantiam MM
Marianna Szczawinska et M Lucae Malewski
Contis Relictae Viduae Matris Josephae J Antonij

Wolycki Cõtis Bretpurille Julianne Vincentue et Eve
Ophiar. Virginum Jnnuptar. Malewskich Actk Due Ver
et quid Consors et Virgines cum assia de Jure Jncumbens
que Eo Jndigent Jmbendo decõ Cendñis Jnjun cte
Solutõnis ad paration Processuum parabam Cende
mnationem exr Contraventionis circa Mãenem eb
tentam et publicatk hoc pagendæ Executionis Citant
et adcitant pro Eõ Quatenus tle Summam Sexentor
Typs bolemicalk una cum pœnæ pœnienæ ac pœna
Luta Trium Marcar bolemcalk sibi Jnjunctam
Solvas in Sublationem Condemnationis ac pro Con
traventione decr pœnas uertivas suas quas et adcitatis
et adcitatis ad udend et audiend te ad Solutionem Smiæ
de Summa Sententia Judicij nostri Etringi Solutõ
nem Jndilatam Jnjungi & Contraventione decr
et pœnæ uertivas pœnas Jnogari sibi Exercias re
fundi cubera pro Causæ Exigentia statui et Jnden
tiari Sic Trñe parituros et respecturos Datum
Pdcko Falda pt Deum Misericordiæ pœna Aõ Dñi
1773 Tum quo & ex citatione Similiter Liberalk Trñi
Florent Tenoris Ejusmodi Stanislaus Augustus Dei
Gratia Rex bolemiæ etc Vobis Jp Adamo Nidzwiski Came
rario Trñi Florent Causæ Jnpatiæ Jnfamatoris
Judicium MM Mariannæ de Sczaniskie olim
M Lucæ Malewski Judicis Cred Florent Relictæ Cente
Viduæ Matri Josephabæ & Antonij Wolycki Cõti Ju
lianne Vincentiæ et Eve Virginibus Jnnuptis Ophia
bus Malewskim Ejusq & Camerarij Partis adhærenti
de Serenis Bonisq rebus grãliter Omnibus mon
Damus ut in Trñi Communibus Trñibus Florent pri
us et primus abhinc in Brisko in Cadentia Sua ex
Alternata mente Legis Judicem Celebrand, alter ac
peremptõnis Comparatis ad Jnstantiam Jnfidelis
Hayzyk Markowicz Scribonis et Judicij Florent Actk
Cassandæ et Negotij Jnhærendo Maeni Authæ pract
Citat dñs pro Eõ quia huetsi meus Actk in Trñe Con
descendionis Inter vos Meos Malewskie ab una Seq
Actk ac alios Judices tũ ang Synagogam Judeor
Florent in ordine Calculationis Summar debitor
Com fortalitiis, Scriptor Registror Quitatõnum
de per soluta Summa quemodo cung habilk Feria

Quinta in Cne Fste S Mathie Apli Anno p̃ ung
ex mente Decñ Judicij Trinsbrens per ss Conservate
in Cintate Black expedite circa Resolutionem Cathegoria
per Barbern adhaerens Cerg se Actr p̃mette in Cur Renuam
esse explicaverat quod ob M Judex verbi Mors Matuskie
Maritus et Parens tantum mde Summam Quadringen
tor Tyng Sbr Actr put Ejus Requstra de his in se penes
dbiqus Cenerit se dem de se Actr ad tenend in Bo
nis Wyzyna p Summa Duentor Tyng in vim annualis
Tenute Cenitutr Braxatrium stimulaverit facto
itrq tenuri Actr Contractu Summam Eorq Duentor
Tyng pro Tenuta Braxatorij Cendiet uen Summa
Quadringentor Tyng per prius - - - per Actr ab Eor
ob ppior Marito et Parente accepte Conjunxerint super
quam Conjunctam Summam Sexcentor Tyng Cfrierq
scriptum manuale sibimet p̃scribere et ad notar Ma
nuq Sua ppria Cscribere curaverit et ad subscriptio
nem Ejusd Scñi se Actr adstrinxerint expiratis hujusce
tenute Braxatorij aliquot Septimanis cum Calabulus
magnus vulgo Wzeny a cremando Cremato Cam
in pelici flamma Jgnis esse desclaverit reparationj
cmnino neussarie indigerit stalinq Actr ab Eadq Te
nuta Braxatorij supersederit et Edmq ullo modo
tenere per ratõnem desclaratõnis Ejusd Calabuli a Cre
mando Cremato et alterius lebetis a Calefaciendo aqua
pter faciend Cerevisiam voluerit quos Eadq calabules
utrosq; Cveros Actr ppries cum Mro Judicat Crac Florenq ad Ma
gistrum domorij Dvat Coria transmittere pter reparatio
nem mandaverit ibiq; hosce Calabulos cum nullo modo
reparari valuerint pr Cemmutatõnem Veris Calabuli
reliquerit pretqm peractum per Magistrum Cirariorum
Dvat Coria hosce ejus relictis Calabulis veteribq Actr pr
prijs Duentor Quadragrita ponderaleris instrahens novum
Calabulum vulgo Garniec Wzeny Trecentor Quadraginta
Duor ponderaleris in se Compluebens quodq ponderis
et quid veteris deris per Florenos duos Grossos Sex Actr par
vero novi deris per Florenos Duos et Grossos Viginti Quatuor
determinando post cum Magistro Cemmutatõnem

ad Bona Lipowiec receperit operimentum vulgo
Pukrywki circulum alias Wąz aliasq res aereas necnon Vasa
lignea ad Braxatorium seu Crematorium necessaria
Secrivo Regestro Specificand in Bonis Wyszyna derelict
similiter Act propria in quorum pignore tam additamentalis
ad Cacabulum quam debitoreae Quadringentor Tynę
Summae detinuerit Intercept hisce Omnibus rebus
Act omni proventu et modo vivendi privaverit in
Post autem rathatim a se Act in vim additamentalis
Summae Ducentor Septuaginta Duor Florenor Pol
levaverit liquidationem stante vita Sui non sperando
brevi moriturum esse secum Act facere neglexerit imo Eand
de Die in Diem perastinaverit de Summa Ducentor
Tynę in vim tenutae Braxatorij in Bonis Wyszyna
ad Summam Quadringentor Tynę debitoream ad scri
ptitia non tamen per rationem desolationis Cacabulor
et recessus à tenuta Quietare promiserit nec ex eorum Scro
Sup Summam Sexcentor Tynę Coagulat servienę
spe subsequend Secum Act faciend liquidationis
Pretensionum eliminaverit taliterq Coram eorum Ca
merario Judice Causae hujus Condli Justas et Ltmas
Pretensiones ad Easd MM Malewskie habit Summam
Quadringentor Tynę per Act Ipsi debit multo plus
praesuperanę demonstraverit et exposcerit attamen
tu Camerarie non attentis Act explicationibus et Ju
stis Pretensionibus Suar Matronibus expositis ad Pstand
Juramentum tam sup non extenuationem Summae Du
centor Tynę ex Braxatorio uti tantum per aliquot Sepli
manas tento qm sup secrivam Summam Ducentor
Septuaginta Duor Florenor ad rationem additamenti
ad Cacabulum Novum Dual doviae Comparat rathatim
et M Judici exposit se Act non admisisti Ducentor Qua
draginta pondera aeris veteris Act proprij non considerasti
Eand Summam Ducentor Septuaginta Duor florenę
rathatim exclusit Act non agnovisti qui nimo ab
Eadem abpudicasti extraditionem rer alias vasor ad Cre
matorium necessarior apud MM Malewskie existenę
non declarasti tantummodo secrivam viam agendi
vobiscum designasti totalem Summam Sexcentor
Tynę

Tynę ex scrō apparenę non tamen in quantitate
Ejusdę Summę non nisi tantum in Specie Qua
Dringentorū Tynę per Actū Contractū Ejusdę MM
Malewskie ad judicavisti et Solutionem totalis
Summę non pensata in extenuatione Sum
mę Duientorū Tynę ex Braxatorio decrevisti pel
lem Lupinam p Infidelem Alexandrum Hirurgum
accepti et Commodo Sui Conversam sibi Actū nulliter
extradere mandasti aliaq p judiciose Intulisti Mo
tionem non admisisti Exinde Gravaminosus Judex
extitisti Vos vero MM. Malewskie tali Decro favore
Sui Actū p judiciosum pferri curastis Quare Citami
ni ad videndę et audiendę Relevato Decro Cōndli in Civi
tate Plock Fa 5ta in Crno Fsti Sancti Mathiae Apli
Inter Vos MM Malewskie ab Una et se Actū quo
tangit Actū Cathegoriam Anno pstenę p judiciose pla
to ad Octaq Crem Placenę per oblatū porrectū se Actū ad
Juramentum Super Summam Duientorū Septua
ginta Duorū Florenę in vim additamentalis Summę
ad Cacabulum Dualdoviae Comparatū Rathatim
per Actū ob M Judici exolutū necnon super non Ex
tenuationis ex Braxatorio Summę Duientorū Tynę ex
ratione recessus a tenuta per desolationem Cacabulorū
tenere impossibilis et put tantummodo Actū Summam
Quadringentorū Tynę ob Actū M Judice et non plus Contraxit
admitti extraditionem Vasorū aereorū et ligneorū ad Crema
torium pertinenę in Bonis Wyszyna detentorū Actū pprior
lum quoq Solutionem Duientorū Quadraginta ponderum
aeris veteris ex Cacabulis actū dimensuratis ~~pvenienę~~ pro
venienę ad Summam Quingentorū Viginti Octo Florenorū
excedenę necnon retro Exolutionem Summę Duientorū
Septuaginta Duorū Florenę in vim additamenti ad Caca
bulum novum Rathatim ob M Judici Marito et
Parenti vestri MM Malewskie enumeratū prore
Actū decerni respectu Causati Sibi Actū per detentio
nem rerū ac vasorū in pventibus Damni Bonifica
tionem ad inveniri pendens Intuitu Mali Gravaminis

extendi ac id quod juerint decidi libis parituri et Responsuri
Datū in Bilsko Fa 2da pt Dcam Misericordia Anno Dni 1779
in Duum hodiernam rite Cadens et devenientes partibus presentibus
et quae M.M. Marianna Szczawinska Relicta Lucae Malewski
Certe Relicta Vidua Matre Josepha Ga Antonij Wolicki Conte Boqu
milla, Vincentia Julianna et Eva Thilijs Virginibus Innuptis Ma
lewskie Actis et Citatis p Ga Antonium Wolicki Suo et Contri Suae
Sne ac Jnsuper plentem et Jnfidelem Hayzyk Markemi
Sne ac Jnsuper plentem et Jnfidelem Hayzyk Markemi
Sellione et Judice Bloceng Citato et Actis plter et M Adamo
Mikodreski Camerario Trnis Bloceng ex Oppido adito per
Ga Antonium Wolicki Comparentes et unum plter Controvertentes
quae partium Controversijs Exauditis Judicium decidendo
Citationes partium utriusq Juram ad Jdm edicit quid
M Marianna Szczawinska Relicta M Lucae Malewski Per
Comparentem Relictam Viduam
partium et Jnfidelem Hayzyk Sellitatem judicum Bloceng
p satisfactione Decti Condimente Decri Judicij Sujus
Oppido Civitatis Sacrae Reg Majestatis, Bilsko Fa 5ta
in Crne Festi S Mathej Apli Anno Jstoc Jnter Suprs
scripti Partes per Jdm Camerariale plato ad Actas
Cred Bloceng Fa 2da pt Dnm Lectare Quadem Scilicet
Die 22 Mensis Martij Ao Jstoc mto ob labe porrecto
in puncto Solutionis Summae Sexcentor Typ una
cum prisione pruenen ac pena Lucta Decto plbato
ad judicatas Suum ad Jdm Convenit plenarq Contra
ventionis ac in Sublationem pressus circa Maenerio
ob tentae publicationis concludit cum tamen Supra fatus
Reus et Jnfidelis Hayzyk Citatus simul et Actis Ma
nifestationem de gravamine Cens Spatium decem
Condle de Actu Ejus Fa 2da pt Dnm Jubilate nempe
Die Jpso Festi Jnventionis S Crucis scilicet Die 3tia
Mensis Maij in Bilsko pontuneq Actis Trium Bloceng
facta tutabatur Intentionem supra pte Jnfidelis Ju
dej ex non data potestate p Decem Trne Bloceng
in liquidatione Submissar pbat p cujus benefica
tione testans testimonio Die 30 Aprilis Anno
Jstoc in Dualdo per Magistratum Officine
Datū quid Cacabule a Cremato et Cererida Igne

Destructi Ducentorum Quadraginta aeris pondera
in se Continentis ad praefatum Oppidum Dzialdow
advecti et disvenditi per Ad. M. Malewski licet al
leganę Judaeo primos esse super quorum proprietatem
ad evictionem sese trahit et Exinde relevationem
Decri Condlis siquidem Infidelis Judaei Ayzyk
praetensiones liquidae relictae esse deducunt ex pro
scit quo circa suspensa resolutione superius Decri
Condlis supra de actu Exarati ac processus vi Ejusdem
Decri obtenti nec non injungendae satisfactionis
praelibato Decro necessariam esse Condnem Judicij
sui aut Camerarij in gravamen non intranę
in ordine pagendae liquidationis praetensionum si
quas justas habere potent Infidelis Judaeus praedictus
in Fundum Br. Wyszyno Captato tempore in anno
praesenę incidenę praeva tempestive faciendę avisatione
Conducendę advenit qd Idem mutuo partium sumptu
unius ubi Duo Duorum ubi Tres absentia non obstanę
Condescensurum ante omnia praetensiones supra
fati Infidelis Judaei Ayzyk liquidabit Inquisitionis
expediet et de Ejusdem inquiret peramenta ubi necesse
erit excipiet qua peracta liquidatione legalitatem
Decri suprafati Cognoscet resolvet satisfactionem
in redeb[illegible]cationem ex summis per Decrum adjudicatae
Omnimodam cui et a quo Competent praestandę de
mandabit partesq. pro exigentia Legis Justitiae Trnorum
ac Documentorum nihil intactum et irresolutum
relinquendo finaliter decidet disjudicabit et mode
rabitur cujus decisioni partes parere et acquiesce
re Judicatumq. pati sub poena Bannis illo in
Trno Condnis super Parte Contravenienę publi
canę debebunt ac tenebuntur Luita poena
Trium Marcarum Pol. parti per partem Compen
sanda Ido suo totidem solvendę pro quo Condnis

Trno partes quos voluerint et negotium popo
sierint adcitent adcitandi sub rigore Suprascrip Com
parere tenebuntur Decri Praesens Vigore Jn Continens
MRGP Clemens Ulicka de Petrykozy Authus et Jurat
palam rest Quia Ipse Citat Literat Sigillat
et Judicijs Trnbus Plocens servien Edit Cons
Praefat Citat et quod Cons Judaeum ad Plateam
Judaicam Domumq Citat Plocensis juxta datam
in Adcitatione posit Cons vero Relictam et Succres
Ad M Malewski ad Bona Wyszyna Cons deniq
G Camerarium ad Cancellariam Trrem Plocens
Similiter juxta Dat in Citat posit detulit ex
portavit posuit reliquit et de positione notificavit
de quo Praesens Jd Mlis fecit Relationem.

Praenoti Infidelis Judaei seu tota Synagoga
Judaeor Plocens p G Brulenski.

In Causa et Actione Judiciaria Infrascrip
inter G. Simonem Brulenski act ab Una et
Perfidos ac Infidelis Judaeos Szaia Matus Jicek
Leskowicz Juttman Leskowicz Abraham Jakubo
wicz Lewek Abrahamowicz Tysiel Markowicz
Mosiek Henkowicz Tysiel Eliaszewicz Marek
Józwowicz Mosiek Leskowicz Marek Sama
Lewek Markowicz totamq Synagogam
Judaeor Plocens Inhaerendo Scripto manuali
per ipsos sibi act dato ad Judm Praesens
parte ab altera Cit p Eo Quatenus ipsi
Summam Mille Quinquaginta Quinq Tyns
ad Scriptum Manuale per ipsos Ebraico Uractere
Expressam esse act in anno 1766. Die 17 No-
vembris Contracti et Solvi declarat Una cum
provisione provenien ~~Nostro~~ Praesens Coram Judicio. pensat
vat Quare Citantur ad Videndum et audiendum ipsos
ad Solutionem Summae Praemissae Mille Quinque
ginta Quinq Tyns una cum provisione provenien

Sententia

Sententia Judicij pseng stringi litis Ex
pensas refundi alias Citatione Eadem principalem
seu in se obligaeng in Diem hodiernam
recte Cadeng et deveniens Partibus ipsis et Quidem
Gso Simone Bralinski actor pro Ter et Infide
lis Szaia Matus Juek Lewkowicz Putman
Lewkowicz Abraham Jakubowicz Lewek Abra
hamowicz Citat per Eundem Infidelem Putman Lewko
wicz seu et Eorum Citatione pro Ter Infidelitatis
Jacob Markowicz pro Ter Judaeis Plocens et Quo
niam Perfidi et Infideles ut pote Mosiek Hersza
wicz Tysiel Heliaszowicz Marek Jozwowicz Mo
siek Lewkowicz Marek Sarna Lewek Marko
wicz totaq Synagoga Judaeorum Plocens Citat
pseng in Trino disparent et se Condemnare per
multum pro modo pfat pars actor Coram Judicio pseng
pro Ter Comparens et Trinum Eundem hodier
num per totum Judiciorum modernorum tractum Itme
attentans Memorat Citat ad pes pendice per MR Provisorem
~~Laurentium Synoradzki~~ Paulum Stefaniak de ~~Stary~~ Pzdeko Authum et
Jurat tribus et Ultra juris formam Vicibus Qua
tuor Clamat et Vocat non tamen Comparens et
hoc in Lucro solutionis Summae una cum provisio
ne ab Eadem pveniens alias in toto seu per toto lucro
Negotij sui Principalis admittens Judicio pseng
Judiciter ac Officiose Condemnavit Condemnatq
pseng Ulteriorq sibi per Judm hocce ea in Causa
fieri et Eaqui postulavit et Judm pseng juri Comma
ni Postulationiq Partis actor uti licite annuendo
in vim Ejusdem lucri Itme hac in Causa obtenti

Poenam

Poenam Baonis decernit praesenq decernit et
ad Publicanos Eandem Baonis poenam Supra-
sonum Mlem ~~Sprawdzki~~ Stefaniak Judicem addidit et
Deputavit Qui Mlis satisfacienda Deputati-
ni sua a Judicio praesenti habita memorata
Baonis Poenam modo praemisso obtinuit cum
ipsimet Judaeis Mosiek Herszowicz Tyrol
Eliaszowicz Marek Jozwowicz Mosiek
Lewkowicz Marek Sarna Lewek Markowicz
totamq Synagogam Judaeorum Plocensem Cit
praesenti in Tmo Disparens esse Banitos Juris
Communi Contrarios et Rebelles hic in Atrio
Stabae Judicis ac in aliis locis Publicaoni solitis
praesenti plurima Nobilitate ad Judicia mo-
derna forma Publicum Congregat Acta sua praeconica
et Sonorosa voce proclamavit Publicavit et ad Notiti-
am Omnium pro tunc praesenti in Dubiam Deduxit
De quo praesenti id M. Eloco Publicaonis solito
suum ad Judm rediens fecit Relaonem Post-
quam Publicat ut praemissum est Baonis poenam
Judm praesens terre Plocensis pro faciendo juxta praesentem
juris Communis Executione Causam hanc cum
toto Ejus effectu ac Partibus ipsis ad Maiorem Loci
Capit seu M Locorum Capitis sub Cujus vel Quorum
jurisdictione praefatum Cit cum ~~Dominis~~ Bonis suis subsistit
et Consistunt remisit remittitq praesenti cum Comparens
vero Judm praesens terre Plocensis ad Convictionem disparens
Causam praesenti suspendit suspensamq esse vult ac praesenti declarat

Consecr

Conservando Tmum Partibus ~~memoratis Utriusq~~ Comparen
in Allegatis Judicijs suis sine quavis adcitatione
Comparendi Paratum per eum pdrium In Conti-
nenti M: R: G: Providus Paulus Stefaniak de
Pdcko Authus et Juratus palam vit Quia Ipse
Cit Literas Sigillatas pro Judicijs Pscrs Scriseq
Edictis Cons Pfatis Citatis ad Prosecutionem hic Plocae
sit Fa 2da pt Tm Circumcisionis Christi Dni
Anno Pscrs Detulit Exportavit Posuit Re-
liquit et depositione notificavit de quo Pscrs
Jdm Mlis fecit Relationem

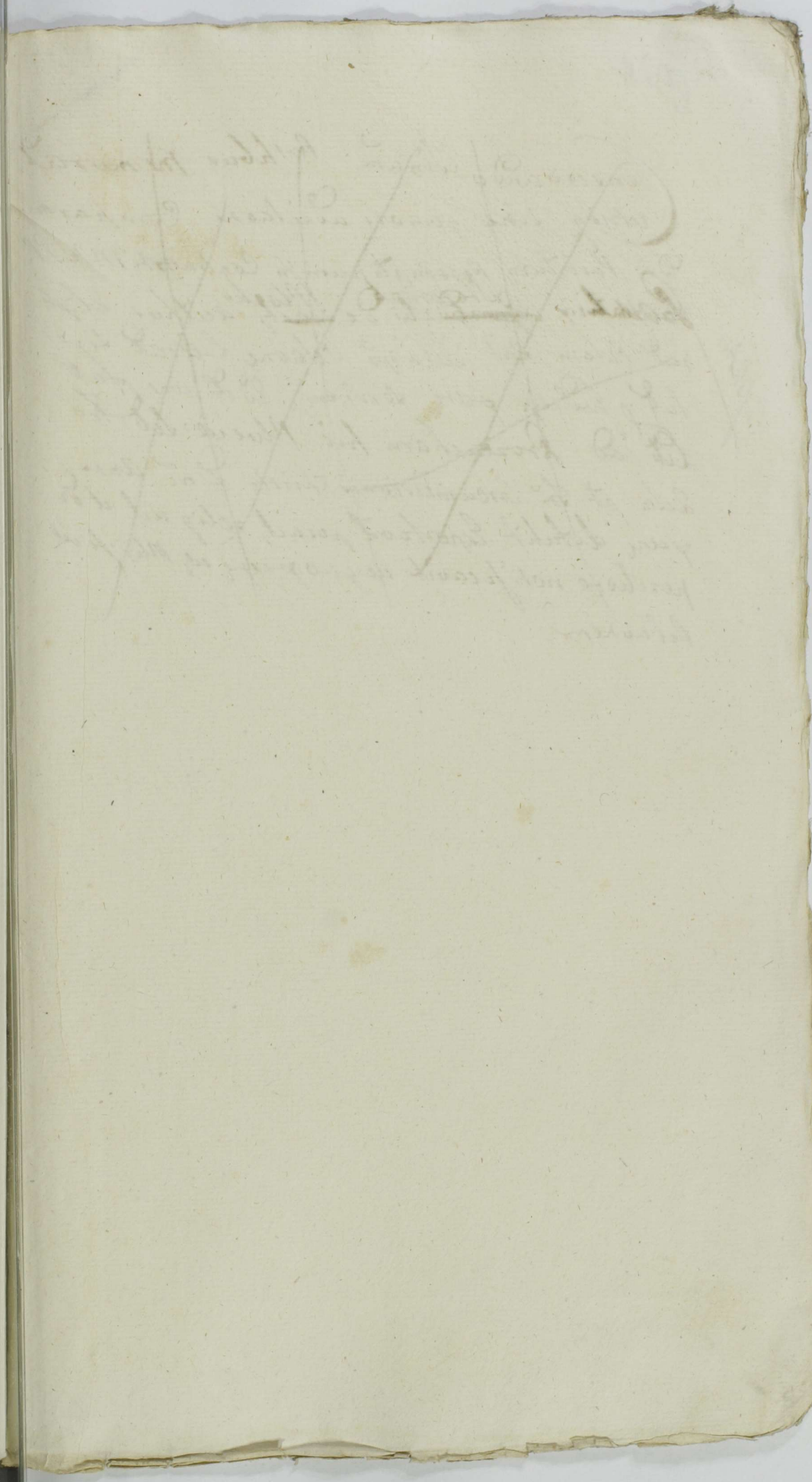

6020

Conservando Trium Partibus memorat
utrisq sine quavis additione Comparen-
di Paratum Peremptorium In Continenti MRPP.
Paulus Stefaniak Plocko de Plocko authus et fa-
rat Palam Rat Quia ipse Citatione Literat Sigil-
lat Judicis pseru servienti Edit. ... Cit. ad Prosecutam hic Plocie Sed Tre
Zela pt Tm Circumcisionis Christi Dni Anno
pseru detulit Exportavit posuit, relig uit et de
positione notificavit de quo pseru ... Relationem

Cassatur

Actum in Sieprc in Terminis Communibus Terrestribus Plocensibus Districtus Sieprecensis Feria Tertia post Dominicam Exaudi Scilicet Die Vigesima Quinta mensis Maij Anno Domini Millesimo Septingentesimo Septuagesimo Tertio

Coram MM Francisco Ignatio in Berowice Rosciszewski Judice Alberto in Mochowo Zołtowski Subjudice Francisco Czołtowski Notario Terribus Plocen

Lucrum ultimanie ex Parte Pedestris Fridmi et Mci Szerakowskich super Mcum Matusiewiczowa Dapiferissam Brestensem Lithvaniae

In Termino hodierno ex Adcitatione Literali Terrestri Plocen Plocen cujus tenor sequitur talis Stanislaus Augustus Dei Gratia Rex Poloniae Magnus Dux Lithvaniae Russiae Prussiae Masoviae Samogitiae Kijoviae Volchiniae Podoliae Podlachiae Livoniae Smolensciae Severiae Czernichoviaeq Vobis Mfico Adamo Bramierski Vexillifero Plocen olim Mfici Joannis Bramierski cum olim Mfica Sophia Kempska tum Illustri Mfico Martino Castelano Brestensi Lithvaniae Venceslao Vexillifero Exercitum Rni a Dolpho Matusewiczum ob Mfici Georgij Matusewicz Capitanei Stodicensis ex olim Mfica Teresia Kempska progenitis Tibi patruis et Tecla Virgini Innupta

olim Mfici Josephi Matuszewicz Dapiferi Bre
stensis Lithvaniae Filiae Filiastrae adq Josepho Leoni
Prim nominis Rudkowski Judici Terrestri Dobrinensis
olim Mfici Casimiri Rudkowski Tribuni Terrae Do
brinensis ex olim Mfica Ludovina Kempka progenitae
Filio olim Mfici Adami Succamerarij Plocensis
tum et Illustris Mfici Nicolaj Castellani Raciazi
ensis Sterilibus fatis decessi Kempkiae quondam
Mficorum Jacobi Kempski et Zophiae in Bogusła
wice Sierakowska Filiorum nepotibus et nep
proneptissae Substantiaeq Fatis olim tum Mfici Ada
mi Succamerarij Plocensis recensitarum Mficarum Matrum
Vestrarum parentis Quam Illustris Mfici Nicolaj Castella
ni Raciaziensis eiusdem Patruj steriliter decessi pro
sessoribus tum Mficae Salomeae Szuffczenska olim
Mfici Josephi Matuszewicz Dapiferi Brestensis Lithvaniae
relictae Consorti Viduae Bonorum Gaslice Czachcino
et aliarum Possestrici nec non Mfico Antonio Bagienski
Dapifero Raciaziensis Bonorum Kosenina praesentaneo haeredi
de Bonis Vestris Qualiter omnibus mandamus ut in Ter
minis Communibus Terrarum Plocensis prius et proximius
ab hinc in Sieprc Celebrandis pltr ac peremptorie
Compareatis ad Instantiam Mficorum Illt Stanislaj olim
Jacobi Ensiferi Dobrinensis tum Perillustris Rendissi
mi Antonij Officialis Generalis Varsaviensis Custodis Gne
sinensis Decani Plocensis et Mfici Maximiliani Triba
ni

Plocen. olim Mfici Hieronimi atq Teodori Succamara
rij Sacrae Regiae Majestatis olim Mficis Stanislaj
Filiorum Sierakowskich Fratrum inter se germanorum et Patruelium
tum Mficae Mariannae de Zorawskie primi olim Mfici de
metrij Lasocki Secundi ad praesens Mfici Thadaej Karniewski
Notarij Terrae et Crenae Rosanenae Comitis olim Mfici Stepha
ni Zorawski ex olim Mfica Eva Sierawska procreatae
Filiae olim Illustrium Mficorum Pauli Sierakowski Castel
lani dobrinenae et Mariannae Kempska et Sophiae in Bo
gaslavice Sierakowska Filiae Nepotum et Nepotissae post
olim Mficum Nicolaum Kempska Castellanum Raciazienae
Steriliter vita functum ad substantiam fatis Ejus
derelictae in simul vobis cum Naturalium Successo
rum actorum Qui vos cum assistentia ab utrinque de Jure
requisita Citant seu potius ad paratum processum
Juris totum et integrum parata quaevis Decreta paratas
Condemnationes revificatorie revificando Vobis Cau
sam et actionem Judiciariam morte nonnullorum anteri
oribus Terminis Comprehensorum Interruptae meliorando
quoscis Eorundem Terminorum defectus adcitant. idque
pro Eo Quia vos substantiam Universalem Mobi
lem et Immobilem plus minus Trecentorum Millium
Florenorum Polonicalium Valentem post obitum olim
Illustris Mfici Nicolaj Kempski Castellani Racia
zienae Steriliter vita functi per olim parentes
vestri emissis Mficorum Actorum Parentibus per Caput
olim Illustris Mficae Mariannae de Kempskie Siera
kowska

Castanae Dobrinensis Ejusdem olim Illustris Mfici
Castellani Raciaziensis sterilis Sororis Germanae
Eorum Matris actoris vero Aviae ad participacionem Suc
cessionis Jure naturae spectantibus totaliter deocu
patam cum alienatione suorum actorum in hucusque retinetis
qua ex re Citamini ad videndum et audiendum atten
tandumque vos ante omnia ad comportationem Intercisae na
pticalis Inter olim Mficum Jacobum Kempski et Paren
tem olim Mficae Sophiae in Bogusławice Sie
rakowska Conventis suae Inscriptum ad vos ex Domo
Kempsciana deventae tum et Inscriptionum Reformato
riarum Ejusdem olim Mficae Sophiae de Sierakowskie
Kempska servientes per Sententiam Judicij nostri strin
gi ex quibus Comportatis et alijs per actorem reproducen
dis documentis Portionem Successionis ex Sub
stantia Successiva per vos Integraliter deoccupata
actorem respicientes Ejusdem actorem cum Injunda bonificatione
non percepitis Concernenti suo per actorem proventuum ad
judicari Solutionem Ejusdem Portionis Successionalis una
cum provisionibus aut bonificatione usus fructus ex
bonis principalioribus acquisitis Sententiari ac omni
modam Satisfactionem Substantia mobili et Immobili
actorem ad Inveniri in Sublationem processus hac in
Causa obtenti poenas decerni litis expensas refundi
Caetera pro Causae exigentia et negotij statuj et Sen
tentiari litis Termino parituri et Judicialiter responsuri
Datum in Siepre Feria 3tia post Dnicam Jubilatae proxima
anno

Ao Dni 1773tio indicem hodiernam recte cadente et devenente ~~[illegible]~~
partibus ipsis utrisq et quidem Perillustri Rendissimo Anto
nio officiali Varsaviensi Gnali Custodi Gnesnensi Decano Plocensi
Mfcis Maximiliano Tribuno Plocensi Stanislao Ensifero
Dee dobrinensi Teodoro Succamerario Sacrae Regiae Majes
statis Sierakowskie Fratribus inter se germanis et Patruelibus
nec non Marianna de Zorawskie Primi olim Mfcii
Demetrij Lasocki Secundi adpsens Vdti Mfcii Tha
dej Karniewski Notarij Terrestris et Crenensis Rosanensis ante
actoribus per Mfcum Maximilianum Sierakowski Tribu
num Plocensem Suo et Eorumdem Actis nomine ac Inscri
ptum Plenipotentem Pltr et Mfco Adamo Bro
mierski Vexillifero Plocensi Citato per Gnosum Paulum
Zoltowski Inscriptum Plenipotentem Illustri et Mfcis
Martino Castellano Brestensi Lithvaniae Patruo et Te
cta Virgine Innupta Filiastra Matuszewiae Citatis per
Gnosum Zoltowski Mfco Josepho Lecni Bini nominis
Rutkowski Judice Terre dobrinensi Citato per Gnosum
Gabrielem Swiecicki Camerarium Terrem dobrinensem Mfci
co Antonio Bagienski Dapifero Raciaziensi Palatina
tus Plocensis Bonor Kosinino Haerede Citato Pltr coram Ju
dicio Psensi Comparentibus et quoniam Mfci Vence
slaus Vexillifer exercituum et Adoptio Matuszewicze
tum quoq Mfcam de Szuffczenskie ~~dapiferi Bre~~
~~stensis~~ relicta olim Mfci Josephi Matuszewicz Dapi
feri Brestensis Lithvaniae Consors Vidua Psen In
termino

In termino disparent et se Condemnare permittant proinde
pars Actorea Coram Judicio Praesens Comparens et Terminum
Eundem hodiernum per totum Judiciorum modernorum tractum legiti
me attentans memoratos Citatos disparentes ad Jus Juridi
ce per Mtem Rmi Generalem Providum Clementem Ulicka
de Petrykozy Authum et Juratis Tribus et ultra Juris formam
Vicibus Quatuor Clamatos et Vocatos non tamen Comparen
tes in lucro ultimaque Tertis finalis ac Inditatae faciendae
executionis alias in toto seu pro toto lucro negotij sui princi
palis admittente Judicio Praesens Judicialiter ac officiose
Condemnavit Condemnatque Praesens ulterioraque sibi per Judi
cium hoc ea In Causa fieri et exequi postulavit et Judi
cium Praesens Juri Communi postulationique Partis Actoreae uti
licite annuendo in vim Ejusdem tueri Lemme hac in Causa ob
tenti Poenam Banitionis super Ejusdem Mfficis Citatis decrevit
Praesens decernit et ad publicandam Eandem Banitionis poenam
suprascriptum Mtem Ulicka Judicialem addidit et deputa
vit Qui Mtis satisfaciendo deputationi suae a Judicio Praesens
habito memoratam Banitionis poenam ac Ipsosmet Mfi
cos citatos disparentes esse banitos Juri Communi Con
trarios et Rebelles hic in atrio stubae Judicialis ac in alijs
locis publicationi solidis Praesens plurima Nobilitate ad
Judicia moderna forumque publicum Congregata alta sua
Praeconica et Sonorosa voce proclamavit publicavit et
ad notitiam omnium pro tunc Praesens indultiam dedu
xit de quo Praesens Jdem Mtis a loco publicationi

Solita
Coram Jud

publicationi solito suum ad Judicium rediens fecit rela
tionem post quam publicatam ut permissum banitionis
poenam Judicium praesens Terrae Plocensis pro facienda Justa
praescriptum Juris Communis Ultimaria Forti finali ejus
effectu ac partibus ipsis utrisque ad Mficum loci Capi
taneum seu Mfices locorum Capitaneos sub Cujus vel quorum
Juris dictione Mfici Citati cum bonis suis residentes
Consistunt remisit remittitque praesens Comparentibus
vero hoc Judicium Causam Eandem suspendit suspen
samque esse vult ac declarat Conservando Terminum
partibus Comparentibus in Judicijs suis Terrestribus Plo
censis Juxta Cadentiam suam in Sieprc Celebrandis
sine quovis ad citatione Comparendi paratam Pe
remptoriam Decreti praesentis Vigore Incontinenti supraposi
tus Mlis Uliczka Judicio suo adstans palam recogno
vit Quia ipsi Citationes literales sigillo pro Terris praesentis
servientis editae cum praefatis Citatis et quidem Contra Mficum
Bromirski Vexilliferum Plocensem ad oppidum Sieprc Cons
Mficos Matuszewicze ad Bona Goslice Cons Mficum Rut
kowski ad Bona Gotino Cons Mficum Bagienski
ad Bona Kosemino Ferijs Quarta et Quinta post
Dominicam Jubilate proxima Anno praesentis
detulit exportavit posuit reliquit et depositio
ne notificavit de quo praesentis Eidem Mlis
fecit Relationem

Banitus Gnosus Adamus Kaminski per Gnosam Agnetem de Ktokockie Włoczewska Relictam olim Gsi Mathaei Włoczewski

In Termino hodierno ex relatione Authentica Crenę Capitaneali Bobrovnicenę Terrae Dobrinenę per infrascriptum Mlem Rni Recognitt cuius tenor sequitur ejusmodi. Actum in Castro Bobrovnicenę Feria Secunda post Dominicam Cantate, proxima scilicet die decima Mensis Maj Anno Dni Millesimo Septingentesimo Septuagesimo tertio Coram officio Actisq Pzenę Castrenę Capitt Bobrovnicenę Terrae Dobrinenę pltes Comparens Mlis Rni Gnalis pvidus Albertus Makowski de Mysłakowo Authenę et Juratus pallam rvit quia ipse Citationem Literalem Sigillatt pro Judicijs Trribus Plocenę in Sieprc Celebrandis Servienę Copiae Infrascriptae Similem tenoris sequentis Stanislaus Augustus Dei Gratia Rex poloniae Magnus Dux Lithvaniae, Russiae, Prussiae, Masoviae Kijoviae, Volhiniae, Podlachiae, Podoliae Smolinsciae, Severiae Czerniechoviaeq Tibi Gso Adamo Kamninski Sertium Malanowka Haeredi de persona Bonisq tuis Gnaliter Omnibus mandamus ut in Terminis Communibus Trribus Plocenę Feria Secunda prius vel proximus ab hinc juxta suam Cadentiam in Sieprc Celebranę pltes peremptorieq Compareas ad Instantiam Gnosae Agnetis de Ktokockie Włoczewska ob Gsi Mathej Włoczewski Relictt Viduae Consortis Actricis quae te Silentibus ad Pzens Jurisdictionibus Tam Judiciorum Trrium Dobrinenę quam officij Crenę Bobrovnicenę ad propinquius Subsellium Judiciorum Supra expressorum Trrium Plocenę propter Citiorem Justitiae Cursum, accelerando Justitiam Inherenę Documentis Causam Infrascriptam elucidantibus et inscriptioni Authenticae Super Summam Nongingentorum Tynfonum in personam Suae Actricis factt et Recognitt persolviq

una Cum

una cum provisionibus assecuratis non tamen perso
lutae Citatis ad videndum et audiendum te ad Instanta
neam suprascriptae Summae Nongingentorum Tyn
fonum una Cum provisionibus relentis Sententia Judi
cij nostri Stringi refusionem litis expensarum decerni
ac id quod Juris erit Causaque praesens poposcerit decidi et
Sententiari, sis itaque Termino advenienti pariturus et Ju
dicialiter ad haec et alia fusius tibi in termino ter
mini proponenda responsurus Datum in Siepre Feria
Tertia post domninicam Jubilate proxima Anno
Domnini Millesimo, Septingentesimo, Septuagesimo
Tertio, editum Contra praefatum Citatum ad Bona Ma
lanowko, Curiamque Citati ibidem Sitam die hodierna
in Actu Contenta Anno praesenti detulit, exportavit, po
suit, reliquit, et de positione notificavit, de quo
praesens idem Mlis fecit relationem, ex actis Castren
sibus Bobrovnicensibus Rescriptum, Wyczatko
wski manu propria Legit Rosciszewski Locus Si
gilli Castri illius, In diem hodiernam recte Cadens
et devenien partibus ipsis utrisque et quidem Gsa Agne
thae Kłokocka ob Gsi Mathaj Włoczewski Comite re
licta Vidua Actrice praeter, et quoniam Gsus Adamus
Kamninski Citatus praesenti in Termnino dispa
ret, et se Condemnare permittit, proinde praefatu
pars Actorea Coram Judicio praesenti praeter Compa
rens et terminum eundem hodiernum, per totum
modernorum Judiciorum tractum legitime at
tentans memoratum Citatum per Mninisteri
alem Rni gnalem providum Clementem
Uliczka de Petrykozy Judicialem, tribus et ultra
Juris formam vicibus Quatuor, clamatum
et vocatum, non tamen Comparentem in lucro
Solutionis Summae Cum provisionibus alias

in toto

in toto seu pro toto lucro negotij sui principalis admit-
tente Judicio Praesenti Judicialiter ac officiose Condemna
vit ulterioraq' sibi ea in Causa fieri et exequi postula
vit, Judicium itaq' Juri Communi postulationiq'
Partis Actoreae utilicite annuendo in vim ejusdem lucri
legitime hac in Causa obtenti poenam banitionis su-
per eod. Gso Kamninski disparente decrevit Praesentibusq'
decernit, et ad publicandam eandem perpetuae banitio
nis poenam suprascriptae Mtem Clementem Ulicka
de Petrykozy Judicialem addidit et deputavit, qui Mtis
satisfaciendae deputationi suae a Judicio Praesenti habitae
eandem banitionis perpetuae poenam ac ipsum metti
tatum disparentem hic in atrio stubae Judicialis ac in
aliis locis publicationi solitis in frequentia variae Con
ditionis et sexus hominum alta sua praeconica et so
norosa voce proclamavit publicavit et ad notitiam omni
um protunc praesentium in dubiam deduxit, de quo
praesentem Idem Ministerialis e loco publicatio
nis solite suam ad judicium rediens fecit relatio
nem pos quam publicatam ut praemissum est, ba
nitionis perpetuae poenam Judicium praesens pro fa
cienda Juxta Praescriptum Juris Communis executionem
causam hanc Cum toto ejus effectu ac partibus ipsis
utrisq' ad Mficum loci Capitaneum seu Mficos loco
rum Capitaneos sub Cujus vel quorum Jurisdictione
Cum bonis suis "Status Citatus residet" residet et Consistit remisit remit-
titq' Praesentibus decreti Praesentis vigore esse Banitum
Juriq' Communi Contrarium ac rebellem

Decretum Condescensionis Inter GG ~~Bętkowskie~~
Bugurski et Białłoskorski

In Causa et actione Judiciaria infrascripta In
ter GG Zophiam de Bętkowskie ott G Adami
Bogurski Relictam Contem viduam Matrem

tum Thomam Minorennem Rosaliam et Co
negundam Virgine innuptas Filium et Fili
as Bogurskie Actt ab una et G Ignatium
Białłockorski inhaerendo Mautioni eorum Actis
Authis Rni facti ad Judicium praesens parte ab
altera Citatt pro Eo Quia ipse Scriptum ma
nuale per ott G Jacobum Bogurski Praedicti
ott G Adami Bogurski Suor actt Mariti et Pa
rentis Parentem ott G Casimiro Pęszynski in
vim obligationis Fundor certor in Bonis Ro
matowo existenę datt et post a Gnoso Stanislao
Pęszynski ejusdę ott Casmiri Filio post ~~exempti~~
Exolutionem Summae Centum Tyn in obligati
onem ejusdę Fundi exposit per maritum et
parentem Actt recepti ipsiq in fideles ma
nus ad per Legendę concreditt ad multas re
quisitiones ad ipsum facti restituere renituit
et per aliquod tempus apud se detinuit ex
Eodęq scripto Contractum quendę Obligatt ac
si inter ott Maritum et Parentem actt respe
ctu obligationis Fundor eorędmet cum speci
ficatione qualitatis eor ad normam scripti
per ips detenti sibimet absq scitu et assensu
mariti et Parentis Actt inscripsit cum Eodęq
Contractu sibi inscripto usq ad Fata Mariti
et Parentis Actt subticuit pt Fata vero Ejusdę
ad Acta Crenę Plocenę sub Celebratione Judi
cior Fra Quinta pt Dm Jubilate proximo
1768 anno in Tribus post demortuum Actt
parentem et Maritum hebdomadis per obla
tam porrexit Fundosq et agros super Bonis
~~obatt~~ Romatowo sitt Actt haereditt pot obla
tionem ejusdę Contractus ac si in virtute

ejusdę

ejusdem Actt violenter recepit et sibi appropria
vit taliterque in hucusque cosdem possidet actt usu
fructu et Possessione privavit in Orphanoque
Statu existentem Summopere injuriavit Sum
mam nullam in Tenutam Eorundem Fundorum
tam ott parenti quam Actt tradidit in hoc au
tem sibi inscripto Contractu ac si Summam
lentum Octuginta Tynd parenti Actt data quod
nunquam probabit explanavit taliq Subventivo
modo cum Actt processit qua ex re Citat advidendum
et audiendum attentandumque ipsius sententia judicij
praesentem stringi Contractum Eundem per ipsum
sibimet inscriptum Cassari intuitu praetactae
Subventionis poenis Condignis ipsum subesse
declarari restitutionem Fundorum per ipsum nul
liter deocupatt una cum dando ex Eiusdem Calculo
demandari et id quod juris et justitiae erit contra
ipsius sententiam praesentibus Alias Citatione eadem
praemissa jurius in re obloquente in diem hodi
ernam recte cadentem et devenientem partibus
utrisque et quidem Philosophia de Bytleskie ott G
Adami Bogurski Relicta Conte viduamatre
Thoma minorenne Rosalia et Conegunda Virgi
nibus innuptis Filo et Filiabus Bogurskie
Actt per Eandem G de Bytleskie Bogurska
Matrem suo et Pupillorum suorum nomine praeter
et Generoso Ignatio Biattoskorski Citto praeter
Coram Judicio praesentem Comparentem et secum
Judicem Controvertentem quarum partium Contro
versijs in Judicium suum inductis exau
ditis Judicium praesens decidendo Cittonem
partis Actt Ewoniam Causa de proprietate
obligatt Fundorum et usu antiquo Eorundem

probando

probando suo in Judicio vertit quae sine Con
descensione decidi nequit proinde necessari
am esse Condescensionem JJ Camerariorum
Terriam Plocensem in Fundo Br. Romato
wo Captato tempore in Anno praesenti inci
dens facta tamen tempestiva avisatione
Conducendorum ad invenit quod Judicium Ca
meraliale mutuo partium sumptu duorum
ubi ~~[illegible]~~ Tres Unius ubi Duo, absentia non obstante Condescen
sum ante omnia Comportationem obliga
tionis Manualis virtute cujus pars Citata
insistit possessioni demandabit legalitatem
ejus Cognoscet resolvet cassabit vel approba
bit Calculum ex Fundis indebite possessis in
junget Inquisitiones expediet Juramenta ex
cipiet poenas si juste provenerint - injunget sa
tisfactionem omnimodam cui et a quo compe
tierit praestandam demandabit partesque fina
liter nihil intactum et irresolutum relin
quendo ad Contenta Trnorum partis Actae et ad
citandorum dissudicabit et moderabit cujus
decisioni partes parere et acquiescere sub
poena Bonis illo Trno Condescensionis
sup parte Contraveniens publicanae debe
bunt ac tenebuntur Luita poena Trium
Marcarum Polonicalium parti per partem
Compensanda Judicio suo totiens in instanti
solvens pro quo Condescensionis Trno par
tes quos voluerint et negotium poposcent
adcitent adcitandi comparere Judicatum
puti sub rigore supra sero tenebuntur
Decreti praesenti vigore In Continenti MRG
P Clemens Uliczka de Petryhory Authus

et juratus

et juratus palam voit Quia ipse Citatio
nem Literatt Sigillatt pro Judicijs Terribus
Plocens servicens Editt Contra Pfatt Citatt
ad Bona Romatowo ~~die et anno~~ Feria Tertia
post Dm Jubilate anno Pcens detulit ex por
tavit posuit reliquit et depositione notifi
cavit de quo Pcens Jd Mlis fecit Relatio
nem

Decrum Condescensionis Con
descensionis Inter

Lucrum Ulterioris Sr ex Pte Mcor Kuchonkich Super
Mco Kampenchauzen.

Juxta actum Executionis Infrascrum in Bonis inferius
nominandis Officiose per Gsum Burgrabium Crens Plocens
expeditum ac manu Ejus propria Subscriptt ad actaq
Crens Plocens per Oblatam porrectt de et Ex Eisdem Actis
authens depromptt Cujus Tenor Sequitur. Talis. Actum
in Cro Plocens Sabbo pt Dm Cantate Proximo Scili
cet Die Decima Quinta Mensis maij Anno Dni 1773
Officium Pcens Crens Plocens Capitt ad Oblationem
Gsi Jacobi Rosciszewski actum Executionis infra
scriptt in Bonis inferius nominandis Officiose per infra
scriptt Gsum Burgrabium Crens Plocens expeditt
manuq Ejus propria Subscriptt reproducens ad
Acticandum Actisq Pcens ingrossans Suscepit
in tenore Sequenti Actum in Bonis Stopino Mfici
Joannis Kampenchauzen Succamerarii de Parnavie
hereditarijs vdq ante Gazam Laboriosi Stanislai

Satkucki

Feria Secunda post Dm Cantate proxa anno Scilicet
Die Decima mensis maij 1773 Coram Gnoso Joanne
Szulinski Burgrabio Crenę Plocenę in Praesentia Gsorum
ac Nobilium Simonis Kisielewski Stanislai Roman nec
non mtis Rni Gnalis Providi Pauli Bąkowski de Villa
Chromakowo Authi et Jurati ad actum Gsenę ac-
clamanę assumpti et Eundem acclamantes Qui quidę
Gsus Burgrabius Crenę Plocenę insistendo Legibus
Rni de peragenę Executionibus eo mne Sancitis Sa-
tisfaciendo muneri Officij parendoq adclitum a mfico
Josepho Bromierski Vice Capitaneo Crenę Plocenę ad
infrascra peragenda per expssum habitae ex Requisi-
tione mcor Michaelis Kuebonki Venatoris Zawskrenę
et Catharinae Orłowska Olim mci Simonis Orłowski
Zupparij Terrae Dobrinenę Filiae Conjugum jure vin-
cenę vigore Paenae Bnnis de actu Ejus in Srenisko
in Tmis ~~[illegible]~~ Communibus Tnibus Fa
Secunda post Dm Invocavit Quidem Scilicet Die Prima
mensis martij anno Dni 1773 Rne non Solutionis
Summarum et quidę Unius Septem millium Tynę
Una Cum Provisionibus per mcum actt Maritum
Mco Theodoro Kuebonki Venatoridae Zawskrzenę Filio
Suo virtute transfusionis Summae Ejusdę in Perso
nam Filij per Olim M: Orłowski Zupparium Dobrinenę
Rntae alterius mne non Solutionis Provisionum ab Eadę
Summa retentt Proveniene Super mco Joanne
Kampenchauzen Succameranda Parnaviae Citt Jure
victt

Victt in Lucro Satisfactionis Contentt Citationis Ob-
tentt et Publicatt Cum Supraseris Mlibus et Mli in
actu Contentiott fundata prius Pace et Securitte Pu-
blica Circa actus Offsos observari Solitt voce Mlis
ad Bona Citt jure victt Condescendit et Partes
ad Sui Comparenc acclamare injunxit Eiq Mli ad
Cujus acclamationem Comparens Gsus Stanislaus Ro-
man a Mcis Kucborskie Conjugibus actt jure vincenc
reproducta Superius de actu expssa Pœna Bnnis vigore
Cujus de Bonis Citt jure victt Executionem fieri et
peragi aut Bona Summæ Processu Juris Correspondenc
tradi et exdividi postulavit Cum tamen ex adverso per-
sonaliter Comparens Lsus Stanislaus Salkucki Gasæ
Ejusq Paterfamilias nullis Juridicis sed Solum his
formalibus Niemasz WJM Dobrz u Siebie Zadnych
Papierow niezostawił impugnavit et fieri non per-
misit Qua attenta Ejusmodi Impugnatione atq Dum
Bona Citt jure victt non Sunt Sufficientt Pro-
cessu perductt Officium Burgrabiale ab Eaq Execu-
tione Supersedit Causamq hanc Cum toto Ejus effe-
ctu ac impugnatore ad Judicia Trnia Plocenc Proprij
Districtus pro ulteriori Disjudicatione Remisit Re-
mittitq Cosenc Conservando Trnum Partibus Sine
ulla Adcitatione Comparendi Peremptorium Decreti
Sui Executorialis vigore Joannes Szulinski Burgrabius
Crenc Plocenc manuproprio Originale vero Ejusq Execu-
tionis Circa acta Relictum Ex actis Crenc Capitt Plocenc
Reserum Woznicki manuproprio Legit Strachocki Loco Si-
gilli Castri Illius. In Diem hodiernam recte Cadenc

et

et Deveniens Partibus Ipsis et quidem Mco Michaele
et Catharina de Orlowskie Invicem Conjugibus Kue-
borskie Venatoribus Zawskrens Actt per Eundem M. Kueborski
Maritum Suo et Contis Suae nne pltes Et Quoniam
Mcus Joannes Kampenchauzen Succamerarius de Par-
naviens Citt Psens in Judicio disparet et Se Conde-
mnare permittit Proinde Eundem Mcum ad disparem Pfata Pars
Actt Coram Judicio Psens Comparens et Tmum Eun-
dem hodiernum per totum Judiciorum modernorum Tra-
ctum Stme attentans memoratt Citt ad Jus Juridice
Tribus et ultra Juris formam Viribus Quatuor ~~Cla-~~
~~matt et Vocatt~~ per Mlem R. G. Providum Clementem
Uliczka de Petrykozy Authum et Juratum Judlem Cla-
matt et Vocatt non tamen Comparens In lucro ul-
terioris fortis finalis faciendae Executionis alias in toto seu pro
toto lucro negotij Sui Principalis admittente Judicio
praesenti Judlter ac Offse Condemnavit Ulterioraq
Sibi per Judm hocce Ea in Causa fieri et Exequi pos-
tulavit et Judm itaq Juri Communi postulationiq
Partis Actoreauti licite Annuendo in Vim Ejusdem
Lucri Stme hac in Causa Obtentt Super Eos Citt ~~et~~
disparente Poenam Bnnis decrevit Psensq decernit
et ad Publicamq Eamq Bnis Poenam Eunq Mlem
Rni G. Providum Clementem Uliczka de Petrykozy Au-
thum et Juratum Judicij Sui Apparitorem addidit
et depetuavit Qui Mlis Satisfaciendo deputationi
Suae a Judicio Psens habitae memoratt Bnnis Poe-
nam modo Pmisso Obtentt ac Ipsummet Mkam

penchauzen

Kampenhauzen Citt Pseng in Trno disparenq esse Ba-
nitum Juri Communi Contrarium et Rebellem hic in
Atrio Stubae Judicialis ac in alijs locis Publicationi
Solitis Praesenti Plurima Nobilitate ad Judicia mo-
derna forumq Publicum Congregata Alta Sua Pco-
nica et Sonorosa Voce proclamavit Publicavit et ad
notitiam Omnium protunc Pseng in Dubiam deduxit
de quo Pseng Jae mlis e loco Publicationi Solito Suum
ad Judm rediens fecit Relationem post quam Publi-
catam ut Pmissum est Bnnis Poenam Judm Psens
Trre Plocenq pro facienda juxta Pscriptt Juris Com-
munis Uteriori forti Executione Causam hanc Cum
toto Ejus Effectu ac Partibus ipsis utrisq ad Mcum
loci Capitaneum Seu mm. locor Capitaneos Sub
Cujus vel Quorum Jurisdictione Pfatt Citt Cum
Bonis Suis residet et Consistit remisit remit-
titq praesenq Decreti praesentis Vigore.

Decretum Inquisitionis inter M Wesslewa
et G Bitkowski

In Causis et Actionibus Judiciarijs infrascrs binis prima
quae inter M Elisabetham de Nowowieskie Wesslewa ott
M Ignatij Wessel Dapiferi Supreng Consortem Ke-
lidam Viduam Actricem ab Una et GG Casimirum
Bitkowski Contemq Ejus et quae Contem in assia Ma-
riti inhaerendo Mcni factae sive faciendae ad Judicium
Psens pte ab altera Citatt Quia Ipse G Bitkowski Vario
angarisationis Subditor praetextu praevio varijs Coram

Coram Personis etiam Coram Subditis vice una damno
sum ipsum esse altera vice non Damnificandum ex Tenu
ta Br. Kadłubowo propalando et pretensiones formandas
exponendo et in ordine formandas non concessas Contractu
reparationes irreferibili modo ad Actricem exequendo carptione
honoris immixta a prima instanti tenuta ad rehabenda
per amicum pecunia munitus etiam tempore non prae
terito in Anno praesenti Avisatus praetextu Eximiae Economiae
Bonam in Bonis Tyski ad Bona Szczepkowo possessoris pe
tito

Decretum Condescensionis inter Illustrem
admodum Rndum Malanowski et GG Osie
chie et alios

In Causis et actionibus Judiciarijs Infrascriptis
Bonis primaquae inter Instigatorem Judicij nostri
Ejusq Delatores Illustrem Admodum Rndm Stani
slaum Malanowski Ecclesiae S Spiritus in Oppi
do Supr Sitt et villae Wilczagora ad praepositu
ram Ejusdem Ecclesiae Sancti Spiritus Spectanti pos
sessorem tum G Stanislaum Miecznikowski
Actt ab Una et GG Stanislaum Osiecki Br
Kojski Possessorem Dnum et Kotakowski Admi
nistratorem Famulum inhaerendo Protestatio
nibus et visionibus Coram Actis Authis Rni
ad judicium praesentatus ab altera Actatt
facit ~~[illegible]~~ pro eo Quia Ipsi et praesertim Ipse G
Osiecki Possidendo Bona Koski in Contiguitate
Br. Wilczagora ad Sanctuarium S Spiritus
spectanti jacenti Inventaria Qua Omnis ge
neris in Prata memoratt Br. Wilczagura con
sulto tam per Ipsummet quam Administratorem
et Subditos ex mandato Ipsius ausus est temereq
praesumpsit impellere Eaq prata ex quibus Curnes
feni circiter Quadraginta Colligi possint de inte
gro

Compabulare nec non cum Suprascripto administra
tore ac Subditis invadendo Fundos et Agros non
nullos Conseminatos ad Eadem Wilczagora ab aevo
sine Omni Controversione spectanti et Existenti
palis et aliquibus Signis in avulsionem Sui Eosdem
agros Consignare terra infigere fundos et Agros
Permissos ad prata vi et violenter avellere et ad
Bona Sua Kurki applicare Immunitatem Eccle
siasticam violare Granitus et Scopulos sat Nota
biles Bona praefata distinguentes et dissimilantes dis
arare dissipare perticas funibus ac viminibus
admistar tritulorum ligatis in Eisdem Fundis ad memo
rata Bona Wilczagora spectantes in Contemptum
et metum aliquem Actis suspendere varias Com
minationes propalare seq Actis sine Omni re
spectu Personae Spiritualis laedere diffamare ver
bis asperis et Ignominiosis honorem Carpentes
afficere aliasq violentias Injurias et oppressio
nes tam per Ipsum quam Suprascriptum Kota
Kowski Administratorem ac Subditos Omni
Inquisitionum genere in Tmo Condescensionis
Ipsi probandas peragere et perpetrare Quare
citantur ad videndum et audiendum Ipsum per Sen
tentiam Judicij nostri stringi Condescensionem
ratione appropriationis Agrorum Fundorum Pratorum
disarationis granitierum sive Scopulorum ac Me
tarum Bona praefata distinguentes assignari pro violen
tijs Damnis et injurijs poenis Condignis puniri

puniri Compensationem Damnorum ac litis expen
sarum injungi et quod juris et negotij exigentia
poposcent decerni et sententiari altera quoque
inter instigatorem judicij Ejusque Delatorem G. Sta
nislaum Osiecki Br. Koski et Niscigniewo in Con
tiguitate praemissorum Br. Wilczagora Ipsius Prlis Rndi
Citati Possessioni Subjectis existentibus haeredibus Actis ab
una et Ipsum Illustrem Admodum Rndum Stani
slaum Malanowski Ecclesiae S. Spiritus in Oppido
Siepre Situatae praepositum et Villae Wilczagora
ad Eandem Praeposituram Spectantem Possessorem ad
inhaerendo Macnibus et visionibus officiose factis
ad judicium praesens parte ab altera Citatis pro Dili
mitatione Br. praefatis Sui Actis haereditis ad viden
dum et audiendum acceptatum Ipsi Actis sententia
judicij nostri adjudicari Ipsum vero ad restitu
tionem proventuum ex fundis et agris Ipsi
indebite appropriatis praevio reddendo calcu
lo tum ad refusionem Damnorum exinde Causatorum
Ipsum stringi et Compelli ratione perpetra
torum violentiarum poenas decerni pro quibus Super
Ipsum decernendo et extendendis Citatur Alias
Citationibus Ejusque praemissa Jussio in se obliquendo
in Diem hodiernam recte Cadendo et deveniendo par
tibus Ipsis utrisque et quoque Perillustri Admodum Rndo
Stanislao Malanowski Ecclesiae S. Spiritus in Oppido
Siepre Actis et Citatis praeterea et G. Stanislao Osiecki Br. Koski
et Niscigniewo haerede Citatis et Actis per G. Albertum Su
linski Inscriptum Plenipotentem Nobili Kotakowski
Administratore Citatis per Eundem Coram Judicio praesentem
Comparendo et Secum judicialiter Controvertendo quarum
partium Controversijs Exauditis quando quoque Perillu
strem Admodum Stanislaum Malanowski Ecclesiae

Sancti Spiritus in Oppido Sieprc sitae et villae
Wilczagura ad praeposituram Ecclesiae S. Spiritus Spe
ctantis Possessorem G. Stanislaum Osiecki Br. Koski
haeredem pro dislimitatione Br. praefatorum Wilczagura
et Koski disarationeq. inter Bona praemissa Scopulorum
Granitialium ad praesens Judicium Convenisse ac Econ
verso Gsum Osiecki tanquam Br. Suorum haeredem di
stinguendos Bonis Koski Jure Granitiali a Bonis Wil
czagoro Perillustrem Rndum Mnum Malanowski Suo Concitasse vio
lentiasq. varias ac Damna circa Controversum locum
Sibi ab invicem intulisse deducitur Quo circa in si
stendo Legi ne Causa Granitialis ac Jurisdictio Suc
camerarialis Supprimere videtur Actoratus praefatarum
partium in ordine Lucrati Ductus peragendaeq. dislimi
tationis ad locum Controversum inter haereditates Br.
Wilczagora ab Una et Koski parte ab altera designandumq.
per Literas Innotescenciales Illustris M. Succamerarij
sive Ejus Camerarij proprij Pltus Trnum Condescensionis
Granitialis Judicium Remittendos Censet remittit praesens
pro quo Trno per literas Innotescensoriales Designato in
Causa facti ac illatorum Damnorum necessariam esse Con
descensionem Judicij Sui sive Gg. Camerariorum post Deter
minatam Causam Granitialem locandorum Conducendorumq.
advenit Quod Judicium facta tempestiva avisatione de
adventu Sui Duorum ubi tres unius ubi Duo aliorum absen
tia non obstante Condescensurum vel conducendum
de violentijs Damnis Injurijs inquiret Investigabit In
quisitiones expediet Calculum excipiet Satisfactionem
Omnimodam Cui et a quo Competerit praestandam deman
dabit poenas pro qualitate facti et demeriti Super quo
Intererit Irrogabit partes finaliter nihil intactum et
irresolutum relinquendo pro Exigentia legis Justi Trnorum
ac Documentorum decidet dijudicabit et moderabitur

moderabitur Cujus Decisioni Partes parere et acquiescere sub pœna Bachus illo in Trno Condescensionis quoad Causam facti Super Parte Contravenente publicanda debebunt ac tenebuntur Luita pœna Trium Marcarum Polonæ Parti per Partem Compensando Judicio suo totiq in Instanti Solvenda pro quo Condescensionis Trno partes quas voluerint et negotium poposcent adcitare adcitandi Comparere et judicatum pati tenebuntur Decreti præsenti vigore. In Continenti MRGP Clemens Uluczka de Petrykozy Authus et Juratus palam Rest Quia Ipse Citationes Liberatt Sigillatt pro Judicijs præsenti Sessionis Cenæ præfatt Citatt et quas G Orecki et alios ad Bona Korki Cenæ Illustrem Admodum Rndum Matonewski ad Bona Wilczagora Utrasq Feria 2da ~~anno~~ ~~præsenti~~ pt Diam Conductus Paschæ Anno præsenti detulit expertavit posuit reliquit et de possessione notificavit de quo præsenti Jd Mlis fecit Relationem

Decretum Condescensionis Inter MM ~~Chamskie~~ Chamskie

In Causis et actionibus Judiciarijs infrascriptis binis prima quidem inter M Josephum Chamski Tribunum Raciązien, Actt ab una et M Joannem Chamski Ensiferidam Plocensem inhærendo Mandatis suis Coram Actis authenticis Rni factis ad Judicium præsens Parte ab altera Citatt sexpotius sistendo ulteriorem prosecutionem in Officio Crenæ Plocensis Causæ præsentis uti Cognitionem in se præferentis propter accelerationem

propter accelerationem Justitiæ ad Citatt pro eo, Quia Ipse Mficus Chamski post Fata olim Mfici Andreæ Chamski Bona Sulencice Wroblewo Makomazy in Possessionem ~~Ipsi~~ suam deoccupavit nec non medietatem Summæ in Bonis Schabajewo per ot Mficum Parentem Sibi Actori pro Classe dispositis, per Decretaq Tribunalitia absorptis, percepit, proventusq tam in Bonis integralibus, quam à Summa mentionata participavit, suumq Actorem in Portione minuta Bonorum Parentalium reliquit, æqualemq in hucusq divisionem à se Actore per amicabiles Compositiones tentatam supterfugere curavit, variasq frustraneas expensas tam ot Mgco Parenti, quam sibi Actt cum Mgcis Chamskie ~~ex~~ re Bonor Schabajewo Inquisitionibus fusius probandas et interrogatorijs exprimendas cum non postremo detrimento Fortunæ Causavit, Quare citatur ad videndum et audiendum Ipsi Mgcum Joannem Chamski ad Comportationem et reproductionem omnium Documentor massam Substantiæ Paternæ enucleanæ tam dispositionis olim Mci Parentis stringi, quibus Comportatis non obstante dispositione Parentali, uti per abscissionem Bonor Schabajewo vitiata, in divisionem Bonorum Parentalium juxta præsenæ Taxam et Statum eorunæ perficiendæ declarari

declarari, proventus in Bonis perceptos refundendos
et sibi Actt bonificandæ indigitari, compensationem
frustratarum expensarum tum desolationem Bonorum
Causatam profugationem Subditorum, deperditio-
nem in Bonis Makomazy inseminationum, aliarumq
ꝑtensionum futuro tractu Causæ specificandæ adin-
veniri, in Causa vero Prætensæ novæ Exdivisionis
rerum mobilium ac Inventariorum tum argen-
teriorum fatis ob Mci Parentis derelictorum
jam actualiter inter se et suum Actorem in præ-
sentia Mgcæ Matris ac amicor bona in fiducia
subsecutæ et acceptatæ in Competentem actionem
decerni, ac nihilominus ratione sui Actoris in-
anfractus Juris tam in Causa præsenti quacumq
Mgco Jacobo Chamski Patruo respectu Bonorum
Schabajewo super inductionis, frustrancar expen-
sarum per objectam ob Mgco Jacobo Chamski
Patruo Actor fabricationem Causationis tum
honoris Actt ac eliminationem ejusdem læsivæ Ma-
oñis decerni manifestatione sua circumscripti-
onis pœnis distinctis puniri Cætera pro Causæ exi-
gentia statui et sententiari. Alteraquoq Inter
Mgcum Joannem Chamski Ensiferiæ Plocensis Actt
ab una et Mgcum Josephum Chamski Tribunum
Raciaziensis inhærendo Maoñibus suis ad Judici-
um præsens Parte ab altera Citatt idq in eo Quia
Ipse vilipendendo dispositionem ultimæ voluntatis
ob Mgci Andreæ Chamski tam sui Actoris, quam
Ipso Mfici Citti Dilectissimi Parentis in Schaba-
jewo Die Decima Quinta Februarij Millesimo,
Septingentesimo, Quinquagesimo, Septimo Condi-
tam et datuatam Anno Manuq ob Dilectissimi
Genitoris

Genitoris propria et Amicor subscriptam
Benedictione Divina et Parentali Vis Actis Crenę
Plocenę tam per se Actt quam per Ips Mgcum
Citatum Feriâ Secundâ post Dominicam Sexage-
simę Annô eodę approbatt et Ratificatt atq dul-
cia Mandata Ejusdę ol. Genitoris ut Innatus Fra-
ternus Inter Ips Mgcum Citatt et se actt (quo Ips
semper suus Actt prosecutus est) vigeat et creseat
amor transcendens non Consideratis sui Actt satno-
tabilibus Expensis Seorsivis Regestris Specificandę
obtemperandę Jussis supra fati olim M. Parentis
tuendę talem Substantiam in Judicijs varior
Subsellior eliberandę Sepefatum ol. pię memo-
rię Parentem in provecta ętate existenę in an-
fractus Juris et processus varios edissenę Decre-
tis, Mavnibus, Protestationibus Visionibus Rela-
tionibus editt Trnor ex propria pecunia ope
Divina ex Sudore vultus Actoris elaborata
erogatis, ex qua Substantia, altius exarata
Dispositione in bina divisoria cadenę Fatis
expressis olim M. Genitoris Sibi Actori et Ips
M. Citatt porrectt medietati Possessioni insi-
stit. Primo Bona Makomazy in divisorium
sui Actt cessa nullo precedente Decro vicevio-
lenter Sibi ademit Actorem ex ejusdę expullit
et Possessione ac Proventibus privavit expost
Trnis suis ad Officium Crenę Plocenę ~~ex Acto-~~
~~ratu Ips~~ quęrendę modum Causatt sibi Actori
Litis expensas non attenta mentionata Paren-
tali Dispositione Convenit exportatoq in Cro
Plocenę ex Actoratu ~~Ips~~ suo Decro Condescensionis

Condescensionis ad Bona Szulencyce et alia as-
signatt Mfico Offles Crenę Plocenę pro Expedi-
tione ejusdę Condescensionis non Conduxit, solum
Compositionem Amicabilem per Literas missibiles
ad se ordinatas efflagitavit Cujus Affectationi M.
Actor Innato cum Ipso M. Citatt certandę amore in
minimo non recusavit Imo Votis annuendo, Ami-
cos ab utrinq Conducendos ad Complanandum de-
terminavit Quibus Conductis Ipse Mgcus # Actor
Data Suasu Amicorum Complanationem Conscri-
ptam efflagitavit, Cujus Complanationis sub-
scriptionem ad Diem Sequentem pro crasti-
navit, adveniente verò Die Crastina ad sub-
scribendę non Comparuit, quinimo Maone et Pro-
testatione Coram Actis Crenę Plocenę Nomine
et ex Comisso Ipso Mgci Tribuni Raciązienę
Fratris Natu minoris Citti Cenę se Actt interpo-
sita formatis irrealis prætensiones exponendę
et indeducibilia quæque objiciendę Circum-
scripsit, medietatem Summæ Duorum Millium
intuitionem ut expressum est totalis Substan-
tiæ per se actorem erogatæ non restituit
Syliginis hyemalis post Decessum olimpie
Defuncti Mfici Genitoris ex Bonis Schabaje-
wo ad Bona Cetnino Coretos Centum vi-
ginti mensuræ Siepreenę pro tunc per duo-
decem Tynphonos in valore existenę evexit
et pro Commodo Sui convertit Apparamen-
tum Equireum Scilicet Rząd Suty pstro
Z Locisty
Tribunus Raciązienę Frater natu minor Citatt puncta
in ordine subsequendę Complanationis per Amicum
suum Conscripta et ad trutinam suo M.

2 locisty adhuc non Insutum valoris mille
Tynphonum Dispositione Parentali Similiter
ut et Syligo ad utrosq Fratres tam se actorem
quam Ipsi M Citatt pertinere dispositum et ad
Taxam dandum Ipsi Mgcum Tribunum Raciąz-
zienę Citatt Solusmet accepit Pignora et ali-
as res seorsiva Specificatione exprimendę ex
quibus de Congruo selectt medietas respicidebat
abscedendę ad Pltus Russiae Sibi appropriavit
medietatem Summae Mille ducendorum Tynphonę
studio et Cura sui Actoris adinventam et per
multos processus à Judaeis et Oppidanis Sieprcenę
Decris Crenę Plocenę adjudicatam per piae
memoriae olim Dilectissimum Genitorem ad
se acceptam solummet Mgcum Actt ex
justis Rationibus respicienę nulliter per-
cepit Bona Makomazy ut Supra expressum
est vi et violenter per Ipsi Mgcum Tribunum
Raciązyenę Cittes adempta et appropriata
et alia desolavit, Subditos profugere Cau-
savit Borras et Sylvas excidit et Supi-
nas ruinavit Se Mgcum Actt laesit, diffama-
vit, ex inde Leges Rni transgressus est poenasq
eisdę vallatas Judicio arbitrarias prome-
ruit et insetraxit proquibus super Ipsi
decernendis Citatur ad videndum et audien-
dum attentandumq approbata Dispositione
Parentali Superius exarata Bona inter se
Actorem

Inter se Actorem et Ipsum Mgcum Citatum
in binas Classes dividenti in ordine reinductio-
nis Sui Actt ad Bona Makomazy Conde-
scensionem injungi pœnas mente Legis ex re
violentiæ sui Actoris de præmissis Bonis Ma-
komazy expulsionis eorundemq ullo præcedente
Decreto sibi appropriationis personales
et Crumenales Super Ipsum Mgcum Citatt irroga-
ri ad Solutionem Summarum et restitutio-
nem Pignorum ac rerum variarum Seorsiva Con-
notatione Specificatt et Trno præsenti Com-
prehensorum Dandæq de perceptis Provendibus ex
Bonis Makomazy Calculum Sententiâ Iu-
dicij præsentis stringi, Pretensiones Ipsius injustas
et irreales pro nullis declarandæ censori
Litis expensas per Ipsum Mgcum Citatt sibi Actt
nulliter causatas refundendas declarari Ra-
tione verò sui Actoris Circumscriptionis læsio-
nis, diffamationis Seorsivis pœnis Ipsum Mgcum
Citatt mulctari, Pretensiones verò sui Actt
justas et reales Inquisitione Omnimoda deduc-
endæ in Trno Condescensionis ad Fundæ Bo-
norum ut expressum est, Makomazy assignandæ
Disjudicari, Cæteraq pro exigentia Legis Iu-
stitiæ et negotij præsentis Conæ Ipsum ~~statu~~ de-
cerni, Statui et Sententiari. Præsentibus Aias
Citationibus Eisdem præmissa fusius in se obloquente

in Diem

in Diem hodiernam recte cadentibus et devenientibus
Partibus Ipsis utrisq et quidem Mgco Josepho Chamski
Tribuno Nocensi Actore et Citato pltor et Mgco Joanne
Chamski Ensiferiae Plocensis Citato et Actore per
Gsum Paulum Zoltowski Inseram Plenipotentem
Comparens et secum Judicialiter Controvertens
Quar Partium Controversijs exauditis Judicium
decidendo Citationes earundem Partium Judicium
suspenso Toto negotio necessariam esse Condes-
scensionem Judicij sui aut Gsor Camerariorum
Terrestrium Plocensis Captato tempore in Anno
Praesenti Incidenti Praevia avisatione tempestive faci-
enda, Duabus Septimanis Trnum Condescensio-
nis Praecedente Conducendor adinvenit. Quod Ju-
dicium sive Officium Camerarile mutuo Partium
Sumptu unius ubi duo, duorum ubi tres absentia
non obstante, Condescensurum ante omnia Com-
portationem Documentor massam Substantiae
Fatis Parentum modernor Actor derelict
enucleantium injunget et superveram Compor-
tationem Juramenta excipiet, onera, si quae pa-
tuerint liquidabit de Desolatione sive Repara-
tione tum et Proventibus Bonorum inquiret
ac Summis quibusvis investigabit Legalitatem
Transactionum cognoscet, resolvet, Cassabit vel
approbabit, praemissamq Substantiam Chamsci-
anam praevijs porrigendis per Partes aut Judici-
um faciendis schedis in Capita Successor exdi-
videt et cuilibet Classi Paterna et propria et

Comparens

Componentium onera applicabit Partesq finaliter pro exigentia Legis Iustitiæ Trnor ac Documentor nihil intactum et irresolutum relinquendo decidet disjudicabit et moderabitur Cujus Decisioni Partes Parere, acquiescere, sub pœna Baonis illo in Trno Condescensionis Super Parte Contraveniente Publicandæ debebunt, ac tenebunt luita pœna Trium Marcar Polonicat Parti per Partem Compensanda Iudicio minstanti per medium solvenæ Pro quo Condescensionis Trno Partes quos voluerint, et negotium poposcerit adcitent adcitandi comparere et Iudicatum pati tenebunt Decreti præsentis vigore Incontinenti Mlis Rni Gnalis Providus Clemens Uliczka de Petrykozy Authus et Iuratus palam Rvit. Quia Ipse Citationes Literatt sigillatt pro Iudicijs Tribus Plocenæ Servienæ editt Conæ Pfatt Citatt et quidem ex Parte M Iosephi Chamski Conæ M Ioannem Chamski ad Bona Szulencyce Feriâ Secunda post Dominicam Misericordiæ Iam vero ex Parte M Ioannis Chamski Conæ M Iosephum Chamski ad Bona Cetlino Feriâ Quarta post Dominicam Conductus Paschæ utrasq Anno Psenti detulit exportavit posuit reliquit et depositione notificavit de quo Psentem Idem Mlis fecit Relationem.

Decretum Condnis Inter Rendum Rosciszewski et Cives Siepreens

In Causa et Actione Judiciaria Infrascrta Inter Illem Admodum Rendum Josephum Rosciszewski Ecclesiae Parochialis Siepreens Praepositum Actt ab una et Famatos Josephum Parentem Jacobum Filium Proconsulem Wroblewskie Ac Totam Communitatem oppidi Siepreens Jurisdictionis Conventualis Inhaerendo Mandationi ac alijs Documentis Causam Prsens evincens ad Judicium Trne Plocens Citatt parte ab altera ex eo Quia Ipsi Cives Siepreens licet optime Sciverint Decimam Ecclesiae Parochialis in Oppido Siepre locatae ab Ipsis totaq Communitate ex agris per Ipsos possessis Cultis et Seminatis provenire et quantumvis tribus debeat in ante eandem quod annis tribuerunt et Decimarunt attamen ex Praeterdictione Religiosissimae ac Dedicatae Constantiae Ursulae Podoska Conventus Siepreens Monialium Virginum O S Benedicti Abbatissae ab aliquod annis non extradiderunt et non restituerunt exinde Ecclesiam Parochialem et Se Actt Ejusdem Ecclesiae Praepositum damnificarunt et injuriaverunt, Quare Citant ad videndum et audiendum Ipsos ad restitutionem Decimae Manipulans ab aliquod retentae annis Sententia Judicij Prsens Stringi restitutione

indelatt injungi

injungi Litis expensas refundi Cetera pro
Causae exigentia Statui et Sententiari Alias
Citaone Eadem Premissa fusius in se obloquens
in diem hodierne recte cadens et devenienes par
tibus ~~ipsis~~ utrisque et Quidem Illi admodum
Rendo Josepho Rosupowski Ecclesiae Pa
rochialis Praeposito actt pnaliter et Fama
tis Josepho Parens Jacobo Filio PRocon
sule Wroblewskie Totaque Communitate Op
pidanorum Sieprcens Jurisdictionis Conven
tualis Citatt per Eosdem prller Coram Judicio
Presens Comparens et secum Judiciter controvertens decrevit Judicium quate
nus pars actt doceat Partem Citatt de Termino
et Contentis et Quoniam docuit pro indeptibus
Causam Presens pro aequi Jussit, Jubetque Presens,
in prequendo Controvensijs partium exau
ditt hocce Judicium decidendo Citaonem
Partis actt insistendo legi ac Juri Terri
in Ordine adinvenienes quantitatis Decimae
Pecuniariae ex Fundis Civitatens Pro debitaene
cassariam esse Condescensionem in Fundum
Br oppidi Sieprc Judicij Sui aut Gsor
Cameranorum Terrium Plocens Pro iam pe
tratione Binorum Caninonicorum Cathedralium
Plocens Captato tempore in anno Plens in
cidens facta tamen tempestiva avisatione
duabus Septimanis Terrium Condnos Pre
dens Conducendorum adinvenit Quod Judicium

Presens

Praesens Canonicis unius ubi duo duorum ubi
Tres absentia non obstans Condescensurum
Comportationem Documentorum Decimam
enucleans Praevio Juramento demandabit
Quibus Comportatis Fundos Civitatem re
videbit et Quantitatem in vim solutionis De
cimae pecuniariae pro re Ecclesiae adinve
niet pendendamque in post Sententiabit Par
tesque finaliter nihil intactum et irrezo
latam relinquendo praevia omnimoda Cui et aquae Com
petient praestans Satisfactione pro exigen
tia Legis Justitiae Trnorum et Documen
torum decidet disjudicabit ac moderabitur
Cujus decisioni partes parere et acquiesce
re sub poena Baonis illo Coram Judicio
Condescensuro super Parte Contravenienti
Publicanda debebunt ac tenebunt Quita Pae
na Trium Marcarum Polonicalium parti per par
tem Compensanda Judicio Suo totidem in In
stanti Solvenda pro quo Condnis Trno Re
ligiosissimam Constantiam Ursulam Podo
ska Conventus Siepreens Virginum Muni
alium Ordinis S Benedicti Abbatissam Qua
Dnam ac Totum Conventum Virginum
Monialium pars actt adutit adcitandi sub
rigore suprascripto Comparere et Judi
catum pati debebunt ac tebunt Decri
psens vigore In Continens MRGP Clemens
Uliczka de Petrykozy Authus et Juratus

palam

Palam rvit quia ipse Citatt Literatt Si
gillatt pro Trnis presens servienz editt
Conz pfatt Citatt ad oppidum Siepre Do
mosq Ips pprias Fra 2da pt Dm Condu
ctus Paschae Anno psenz detulit exporta
vit posuit reliquit et Depositione Noti
ficavit de quo psens ~~Ipsius~~ Mtis fecit relationem.

Baniti Jsi Sulkoscy et Zgleniccy p Mficum Zołtow
ski

In Causa et Actione Judiciana Infrascra Inter Mficum Alber
tum Zołtowskie Subjudicem Trnem ~~Zawiskrzeng~~ Plocenz Actu
ab una et Mficum Michaelem Czarnomski et Ensiferum
Ripinenz Br Tłuchowko Haeredem et Particulae fundi Br
Sulkowo Tyburki quovis modo Possessorem atq Ipsos Alber
tum et alterum Albertum Joannem Mariannam
de Koserowskie Sulkowskie Jacobum Zgleniecki Lucia
de Sulkowskie Matrem Josephum Filium Kraiewskie
Antonium Gorzechowski et alios Haeredes et Possessores Br
Sulkowo Tyburki seu Rzeczne Inhaerendo ptestationibus
Visionz Authefacto ac aliis Documentis Causam psenz
Juvanz ad Judicium psens pte ab altera citto pro eo quia
Ipsi licet bene sciverint Quod M. Acto Molendinum in Flu
vio dicto Skwa ab Ovo plus quam Ducentis Ais propter
Usum et Commodum sit locato sine ullo Impedimento
ad Tempus psens Damni causati existens expro Concepto
Quodam Injusto odio nulla habita Possibilitate Loci p ipsu
ad aedificanz novum Molendinum facto seu Condicta
mine quendam Contractum respectu Concessionis Parti
culae Agri et Littoris in pfatis Bonis Sulkowo existenz ad ex
truenz aggerem in Detrimentum Molendini Acto Haeredito
Ipsi Gsi Sulkowscy Kraiewscy Gorzechowscy cum Mfico Czarnom
ski et oto Ipsius Parente Judiciose confecerunt aedificando

noviter Molendino

noviter molendino aggerem in eoq Fluvio quamvis de
non Extruendo Molendino et aggere Damnoq non In
ferendo p Amicos requisiti et avisati fuerunt noviter
Extruere demandarunt de factoq extruxerunt p quam
Extructionem Aggeris elevaonemq Aquae molendinumq
sui Actoris Haereditatis ab aevis Situatis p ventum Annualem plus
quam Duo Millia Tynę fructificans inundare et submergere
ac Ruinationem Molendini Causarunt Damnum nescindi
dens Intulerunt Quare citant ad videnę et audienę ipsos
ad Comportaonem supra scripti Contractus Inter ipsos
cum p Iudicio Actoris Initi Sententia Iudicij p senę stringi com
portatis uti p Iudiciosum Cassari Aggerem demolienę
censeri Condnem respectu demolitionis Aggeris ad fun
dum supradictum Bor Sulkowo assignari Bonificaonem
Decessus in Molitura Causati decerni Simileq Damnum
In post Causare p iberint Damna Compensari litis
expensas refundi p missos affici cetera pro Causae p senę
Exientia decidi et Sententiari alias Citatione eaq
p missa fusius in se obloquenę in diem hodiernam
recte cadenę et Devenienę Ptibus ipsis utrisq et quiq
coram Subdelegato M. Alberto Jezewski Dapifero
Pltus Plocenę M. Alberto in Mochowo Zoltowski Sub Iu
dice Trni Plocenę Actoris Pltor et M. Michaele Czarnomski
Ensifero Ripinenę citatis tum Ipsis Alberto et Altero
Alberto Joanne Sulkowskie Marianna de Sulkowskie
Kraiewska relicta Vidua Matre et Josepho Filio Kra
iewskie Antonio Gorzechowski cit per G Gostlicki Josep
phum Inscriptum Plenipotentem coram Iudicio Praesenę
comparenę tanę Quoniam reliqui citati Videlicet
Marianna de Kozerowskie Sulkowska Jacobus Zglo
nicki ac alij Haeredes ac Possessores Bor Sulkowo
Tyburki seu Vzeczne p senę in Trno disparent et se
condemnari com permittunt Proinde p fatus Actor
coram Iudicio et Gnoso subdelegato comparens et

Innum eunq hodiernum p totum Judicior modernor
tractum Ltme adtentans memorat cito disparens
ad Jus Juridice p Mlem R. Jnalem Providum Clemens
Ulicka de Petrykozy authum et Jurat tribus et
ultra Juris formam vicibus Quatuor clamat ad et
vocat nontamen comparens in lucro Demolitionis
Aggeris cum p Judicio acto Extructi Bonificaonisq
Decessus in Molitura Causati alias in toto aut pro toto
lucro cui negotij Principalis admittens Judicio cum
Mfico Subdelegato Judlter ac officiose condemnavit
condemnatq psens ulterioraq sibi p Judicium hocce
ea in Causa fieri et exequi postulavit ad Judicium
psens cum M. Subdelegato Juri Communi postulaoniq
acto utilicite annuendo in vim ejusq lucri Letme hac
in Causa obtenti Poenam Baonis super eisq cito dispa
rens decrevit psensq decernit et ad publicanq Me
morato Baonis Poenam suprascripto Mle Ulicka Judle
addidit et deportavit Qui Mlis Satisfaciendo depu
tationi suae a Judicio psens habitq eanq Baonis Poenam
ad ipsos Dnet cito disparens esse Banitos Juri Communi
Contrarios et rebelles hic in Atrio Sub Judlis ac in aliis
locis Publicaonis Solitis psens Plurim a Nobilitate ad
Judicia moderna forumq publicum congregata alta
sua praeconica et Senerosa voce proclamavit publi
cavit et ad Notitiam Omnium pro tunc psens In du
biam Deduxit de quo psens iq Mlis e loco Publicaonis
solito suum ad Judicium rediens fecit relaonem Post
quam Publicato ut pmissum est Baonis Poenam Judi
cium psens Trre Plocense cum M. Subdelegato causa
hanc cum toto ejus affectu ac Ptibus ipsis utrisq pro faci
enda juxta pscrnem Juris Communis executione ad M.

Loci Capitaneum

Loci Capitaneum seu Mcos Locor Capitaneos sub cujus vel quor Juris dictione pfati citati cum Bonis suis resident et consistunt remisit remittitq Psenę Decri Psen vigore In Continenti supra positus Illis Ulicka Judtis palam Lvit Quia ipse citaone Literali sigillatis p Judiciis Psenę serviene edito cone pfati citi ad Bona Sulkowo Tyburki tra 2da pl Dnicam Misericordiae ao Psenę detulit exportavit posuit reliquit et de Positione notificavit de quo Psenę ut Mlis fecit Relaonem.

Decretum Remissionis inter Illustrem Rndum Rosuszewski Ecclesiae Parochialis Praepositum ac Religiosissimam Deo dicatam Ursulam Constantiam Podoska Abbatissam Sierpcenę

In Causis et Actionibus Judiciarijs infrascriptis binis prima quae inter Illustrem Adm Rndm Josephum Rosaszewski Ecclesiae Parochialis Sierpcenę Praepositum Actt ab una et Religiosissimam ac Deo dicatam Constantiam Ursulam Podoska Conventus Sierpcenę Monialium Virginum S Benedicti Abbatissam ac totius Conventum Inhaerendo documentis Causam Psenę evincenę tum Manifestationibus ad Judicium Psens pte ab altera Citatt pro eo Quatenus ipsi Decimam manipularem ex pretijs et agris tam in Oppido Sierpc quam in Bonis Bobrowo Studzieniec Rachocin Bobowo Wilkowie Zdziarowka alijs Conventualibus Villis Juris dictioni ipsis Subjectis juxta Obloquentiam Documentorum Ecclesiae Parochialis quotannis restitui et extradi debitam restituant extradant Quare Citantur ad videndę et audiendę ipsis ad restitutionem et extraditionem Decimarum

Decimar retentar Sententia Judicij Prsens stringi
restitutionem injungi Condescensionem Intuitu Promisso
rum Judicij aut Officij sui assignari altera quoq Inter
Religiosissimam ac Deodicatam Ursulam Constantiam
Podoska Conventus Siepraeng Ordinis Sancti Benedicti
Monialium Abbatissam ac totum Ejusd Conventum
Monialium Br Trrium Civitatis antiquae medietatis
jam vero novae Civitatis ac Loretteteus Siepraeng tum
Villar sue Fundor Bobrowo Pachocin Jarowka ac
alior similiter Trrium Haeredissar Actrices ad Una
et Perillustrem Adm Rndm Josephum Rozeszewski
Praepositum Ecclesiae Parochialis Siepraeng Inhaerendo
Legibus et Constitutionibus Rni de foro ratione Decimar
Sancitis tum Macnibus Suis Coram Actis Authis Rni
facti sive faciens ad Judicium Prsens pte ab altera
Citatt
In Trno hodierno ex Citatione # tumquoq ex adiectione # Literalt Terrestrium
Plocens quor Tenor sequitur talis et quidem pri
mae Stanislaus Augustus Dei Gratia Rex Poloniae
Magnus Dux Lithwaniae Russiae Prussiae
Masoviae Samogitiae Kijoviae Volchyniae Podo
liae Podlachyae Livoniae Smolensciae Severe
niae Czernichoviaeq Vobis Religiosissimae ac
Deo dicatae Constantiae Ursulae Podoska
Conventus Siepraeng Monialium Virginum
Ordinis S Benedicti Abbatissae ac toti ejusd Con
ventui de personis Bonisq vectris gnaliter
omnibus mandamus ut in Trnis Commu
nibus Trribus Fra Tertia prius et proximius
abhinc in Siepre Celebrandae pstter ac perem
ptorie Compareatis ad Instantiam Illustris

admodum

admodum Rendi Josephi Rosaszewski Ecclesiae
Parochialis Siepreceng Praepositi ac Dni Qui vos
Inhaerendo Documentis Causam praeseng ~~[illegible]~~
~~[illegible]~~ tum Mandationibus ~~ad Iudi~~ Citat Proeo
Quatenus vos Decimam manipularem ex pdi
is et agris tam in oppido Siepre qm alijs Bo
nis Bobrowo Studzieniec Rachocin Bobrowa
Wilkowo Zdziarowka alijs Conventuali
bus Villis Iurisdictioni vestrae subiectis
juxta obloquentium Documentorum Paro
chialis Ecclesiae quot annis restitui et extradi
debitum restituatis extradatis Quare Citami
ni adsidenq et audienq vos ad Restitutionem
et Extraditionem Decimarum retentarum Sen
tentia Iudicij nostri stringi restitutionem in
iungi Condnem intuitu pmissorum Iudicij aut
officij Suj assignari sitis Trno parituri
et responsuri Dat in Siepre Fra 2da p Dm
Cantate proxima Anno Dni 1773 alterius
vero Stanislaus Augustus DEI Gratia Rex Po
loniae ect Tibi Perillustri admodum Rendo
Josepho Rosciszewski Praeposito Ecclesiae
Parochialis Siepreeng de persona Bonisq
tuis gnaliter mandamus ut in Commu
nibus Tribus Ploceng prius et proximius
ab hinc Fra tertia in Siepre celebranq
prtter ac peremptorie Compareas ad Instan
tiam Religiosissimae ac DEO Dicatae Ursulae
Constantiae Podoska Conventus Siepreeng Or
dinis S Benedicti Monialium abbatissae
et Totius ejusq Conventus Monialium
Br Trium Civitatis antiquae medicta
tis ~~jam vero medictatis~~ iam vero novae
Civitatis ac Loret Lotives Siepreeng tum

villar

Villarum seu Fundor. Bobrowo Bobro
wko Racho cin Zarowka ac aliorum
similiter Trium Haeredissarum Actricum
Quae te Inhaerendo Legibus et Constitutio
nibus Rni de Foro ratione Decimarum San
citis tumq Mandationibus Suis Coram Actis
Authis Rni sive Faciendae citant seu po
tius revificatorie revificando tibi Causam
et Actionem olim Illustris Admodum Rndi
Cajetani Brodowski Decani et Praepositi Ec
clesiae Ejusdem Parochialis Siepraeng pdecesso
ris Tui ad parall. Processum parallelq Di
lationem munimentor. adcitat Quia licet
si olim Illustris Brodowski Praedecessor
Tuus bene scivent Civitatenses Incolas an
tiquae Civitatis Siepraeng Fundos Conventu
ales actricum haeredill. Tribus possedisse
Jurisdictionique Conventus haeredissarum
ex Antecessoribus Fundatoribus Jurisda
tricum eor. subjectos esse ad tamen ille prae
termissa actricum Conventuli haeredill. Ju
risdictione cum ejusdem Incolis Conventuali
bus antiquae Civitatis Siepraeng sine
assa Jurisdictionis eorum proprieta
rie in Causa tangente Fundum Terrem
necessaria ad Judicium Consistorij Plo
cens. Concitall. minimeq Defensionis
Br. Trium in Simplicitate Suae gna
ris Decra Juribus Tribus Conventa

alibus

Conventualibus et Spiritualibus pro ju
diciosa et Injuriosa precipue ultimarium
Die Decima Quarta Mensis Martij Anno
1766 Plocie in Ordine ex decimationis Ma
nipularis omnis Grani et Seminis ex
Agris Civitatensibus nunquam ab aevo Fundatio
nis Conventus etiam stante Fundatorum
Possessione Practicandae et Ecclesiae Sieprecensis
Parochialis per anteactos Rectores pretensae
nullo producto in Judicio Jure petitorio
sola nisi attentione Testimoniorum ex
Personis Viginti Quatuor Lubricae Fidei
exceptorum Favore olim Totius dicti Rendi.
Brodowski Praedecessoris tui sine ullis de
fensis Incolarum idiotarum Coll in pro ju
dicium Actis modernarum earum haere
dissarum Ferri inconducte curavit in
fundamento itaque Decr. ejusdem ultima
rij pro judiciosi nunc tu opprimis ex deci
mationem etiam pro retro actis annis
Liquidandae modo inaudite ex agris Civi
tatensibus pro arbitrio proprio in sua quan
titate Manipulorum Combinatam Con
scriptione Registrorum aggravationem
et enervationem plantas extraditis quo
que denuo actis ac Incolis Civitatensibus
ac aliorum Jurisdictioni earum subjectis ad
Idem Judicium Consistorij Plocensis pretermisso
Foro Judicij Tris Legibus Rni ratione De
cimarum et quidem Manipularium pro fixo
Citationibus evocatoriis olim Illis Rendi Bro
dowski predecessoris tuus Actis vexavit ad extre
mum interposita ab eodem Judicio Consistoriali

hac in Causa

Hac in Causa ad quem de Jure veni-
rit per actrices apellatione Secundario
per amissionem ejus Favore Tuj subsecutae
Denuo Actis Consistorij Plocensis inscripta
Actrices evocavit exinde Contra Leges Rni
processit Seu processisti et poenas Legibus
Sancitas succubuisti Quo circa Citaris ad
videndum et audiendum poenas Triplicatas
Legibus Rni Sancitas ratione Triplicatae
evocationis per Sententiam Judicij No-
stri super te irrogari in negotio vero Prin-
cipali Ratione ejusdem Decimae manipu-
laris in nullo Fundamento Documen-
tor tam activibus quam a se actis relevatis
Decreti Judicij Consistorialis Plocensis Fa-
vore tuj latae pretensae incompetentem
Actionem adinveniri et te a pretensio-
ne ejusdem Decimae adjudicari actis
vero ac Earum Incolas Civitatensis uti Fun-
dum Trem possidens a Causa eadem aequa-
vis impetitione liberari litis expensas
refundi ratione itaque temerae vexationis actis Inco-
larum Civitatensis aggravationis poenas
distinctas super te decerni et id quod Juris erit
contra te Statui et Sententiari sis itaque
Trno adveniens pariturus et Judicii
responsurus datis in Siepre Fra secun-
da post Dm Conductus Paschae Scili-
cet Die Decima Nona aprilis 1773
Alias Citationibus ejusdem premissa Fori-
us in se adsperens in diem hodiernam re

recte Cadens et devenienz partibus
ipsis utrisq et quiq Perillustri admo
dum Rendo Roskiszewski Praeposito ec
clesiae Parochialis Siepreens Actis et Citatis
Pnaliter Religiosissima ac Deo Dicata
Ursula Constantia Podoska Conventus
Siepreens Virginum monialium Or
dinis Sancti Benedicti Abbatissa totoq
eoq Convento Citatis et actis per Gnosum
Bartholomeum Gutowski inscriptum
Plenipotentem decidendo Citaones Parti
um exauditi Judicium Causam psens si
quiq simili in negotio prout cum Civitate
Siepreens ad Jurisdictionem pfati Conven.
tus spectans promota esse pbatur Con
descensio inter has partes emanata esse
deducitur sine qua et eaq Causa put
in simili actoratu promoto decidi nequit quo
circa cum toto effectu ac partibus ipsi
suspenso ipsi toto Negotio ad Trnum
Condnis cum Civibus Siepreens deci
dendo cum Conservatione Trnor
partium in Compantionem intrans
Judicium psens de consensu earunq
remittens censit remisit remittitq
psens Decri psens vigore Incontinens
MRG P Clemens Uliczka de Petryhorzyku
thus et Juratis palam vit Quia Ipse Ci
tiones Literatis Sigillatis pro Judicijs psens
servienz Edictis Eons pfatis Citatis et adei

tatis

et quidem Conventum Religiosissimum Ursulam
Podoska Abbatissam ac totum Conven
tum Siepreanensem Ordinis S. Benedicti
ad Bona Siepre Contra vero Illustrem
Rendum Roscisewski Praepositum Siepr
eanensem ad Domum Plebanalem hic in
Oppido Siepre existentem Iuxta datas inci
tatione posita Atrasque anno praesenti detu
lit exportavit posuit reliquit et Depo
sitione Notificavit de quo praesentem Ie
mtis fecit Relationem

Decretum Condescensionis inter Gsum
Sulinski Kysickie ac M. Zakrzewskj.

In termino hodierno ex Decreto Suspen
sionis Judicij Suj F. 3. postridie Festi
S. Pauli Conversionis Scilicet Die Vi
gesima Sexta mensis Januarij Anno
praesenti inter G. Joannem Sulinski Bur
grabium Cmy Plocensem Sortium Bri Grotko
wo et Dziembakowo a G. Gabriele Luca
et Antonio Rudowskie Juris Quaesitore
ab una et NN. Michaelem Krasniewskj
mathaeum Pęskj tum Albertum et Mathi
am obi Joannis Ignatium obi Victoris Fi
lios Pęskie attedictarum Sortium Bri Grotkowo
et Dziembakowo dictarum Warzynszczyzna
antea actos tum GG. Bernardum et Josephum
Kysickie modernos haeredes et Possessores et
hoc in Causa ratione pro Eosd GG. Krasniewskj

et Pęskie ac ob. G.G. Vidorem et Joannem Pęskie Sortium totalium Dictorum Br. Grotkowo et Dzięba kowo non relicto imo omissa tertia portione ex Capite ob. G. Valentini Umińskij quam G. Eva Ważyńska Suprascriptam Sortium haeredissa nepotis ad Juridatores G. Sulińskij deventa in possessionem Suam apprehensionis de inde Earum ob. G. Jacobo Kęsicki ptunc B.Cmj in post Camerario Trni Plocen. Constituto ad velle Sui ptio cum Subditis ibique reperibilibus ~~fuit~~ pro Summa Trium millium Centum Tyn. resignationis Summique pro Judicij exinde in tertia ~~Sorte~~ portione Sortis dictae Warzenszyzna illationis proventibus privationis ac etiam in ordine ad fundum Br. Grotkowo Sortemq dicto Warzenszczyzna Condescensionis decernendae restricta resignatione in personam ob. G. Kęsicki facta tertiae portionis acta adjudicandae ex divisionisq perficiendae tum reddendae de praecepto proventibus Calculi Lato quo mediante Cum Comparerent ut pote G.G. Joanne Sulińskij B.Cmj Plocen. acta G.G. Michaele Krasniewskij Alberto et Mathia Pęskie Bernardo et Josepho Kęsickie Suspensio Causae ~~p~~ Judicum praesens facta ad Convictionem dis parerent Sup quibus ut pote G.G. Mathaeo et Ignatio Pęskie Cum Condemnatio est Decreta Alias Decreto loco praemissa fusius in se obloquerent tum quoque juxta actum

executionis infrascriptum in B. inferius nomi
nandae offic. p. Infraspecificato g. B. C. P. expe
dito ac manu Ejus propria Subscriptum tenoris
talis. Actum in B. Villae Wazynko Skory
Sortesq. NN. Mathaei Patrui et Ignatii Filiastri
Pęskich Juridico Jurevicto Laredito ante
horlophonium Curiae eor. F. 3tia pt. Dm. Can
tate Scilicet Die 11. mensis maij Anno
Dni 1773. Coram Ill.mo Francisco Szulinski
B. C. P. in Praesentia SS. Chilarij Zaleski
et Ignatij Laguna nec nom M. R. P. Cle
mentis Dudkiewicz de Villa Wazynko Sko
ry Authi et Jurati ad actum praesens
acclamare assumpti et Eundem acclamatis.
Qui quidem g. Burgrabius Cmi Plocen.
insistendo Legibus Rni de Peragendo exe
cutionibus eo nomine Sanctis Satisfaci
endo muneri officij Sui parendo g. adeli
tioni a M. Josepho Bromirski Vice Capi
taneo Cmi Plocen. ad Infrascripta peragendo
p. expressam habito ex requisitione Ssi
Joannis Szulinski B. C. P. actu Jurevicenti
Vigore penae Bnis de actu Ejus in Sieprc
in Trnis Commonibus Tribus Plocen. Dis
tinctus Sieprcen. Virtute Legis in Diem
hodiernam incidens Fra 3tia postridie Festi
S. Pauli Conversionis Scilicet Die 20.
mensis Januarij Ao Dni 1773. ratione
non inscriptionis Sufficienter Comparitio
nis Sup. SS. Mathaeo Patruo et Ignatio
Filiastro Pęskie Cito Jurevicto in Lucro

Salutionis
~~remissionis~~ transactionum Dimissionisq Sor
tis Dni Grotkow et Dziembakow idq cum Dand
Calculo obtentae et ~~Ad~~ Publicatae cum Superius
expressis ~~Mtibus~~ NN. et Mli in actu Contentae
fundata prius pace et Securitate voce ad
stare Mlis circa actus officiis Ostari Solito ad
Bona Cito Jurevicto Condescendit et partes
ad Suj Comparendae acclamare injunxit ad
Cujus Mlis ~~ad~~ acclamationem Pltr Comparens
N. Ignatius Laguna a G. Szulmiski R.C.P. acto
jurevincens destinatus Plenipotens reproducto
Superius expressi pena Rnis Vigore Cujus
de Bonis Cito Jurevicto executionem fieri exequi
ac Sortem exdividi postulavit, Cum ta-
men exadverso Pltr Comparens Grosi al
bertus et Mathias Pesky dictorum NN. Ma
thaej et Ignatij Peskich Cito Jurevicto fi
liastri et fratres Patrueles Comparens Nul
lis Juridicis sed Solum his formalibus Jnc
Pan Mathaeus Pesky Stryj nasz nieas o po
zwje położonym w Wazynku ani o żadnym
postępku prawa Impugnavit et fieri non
permisit Qua Impugnatione attenta officium
praesens ab hac executione Supersedit
Causamq hanc cum toto Ejus effectu rursus
ad Judicia Trra Placens unde emersit pro
~~ultra~~ ulteriori disjudicatione fortioriq demand
executione remisit remittitq praesens Conser
vandae Trnum partibus ~~[illegible]~~ utrisq in
Pallegato Judicijs sine quavis adcitatione Com
parendae Peremptorium Decr Suj executorialis
vigore Franciscus Szulmiski R.C.P. manu pro
pria. Vigore itaq praesentis remissionis Con

servationisq ipsius Trnis in Dnem Hodiernam recte
Cadenę et devenienę ptibus ipsis utrisq et quidem Mm
Petro Zakrzewski Vexilliferiq Zawskrzenę et Annae de
Kęsickie invicem Conjugibus tum S. Marianna Kęsicka
Virgine Innupta actis per Eundem M. Petrum Zakrzewski
suo Contra et Sororis Suae nne pltr et SS. Bernardo
et Josepho Kęsickie Camerariis Trnibus Plocenę Cilis per
S. Bernardum Kęsicki suo et Fratris Suj nne pltr
et S. Joanne Sulinski B.C.P. actis pltr SS. Mathaeo alber
to et Mathia Pęskie Cilis pltr Michaele Krasnicwski
Cilis pltr Coram Judicio Pseny Comparenę et Secum
Judlr Controverteną quarum partium Controversijs
exaudito Judm ~~[illegible]~~ decidenę Citationes ptium in Com
paritionem Intrantium Suspenso toto negotio
necessariam esse Condescensionem Judicij Suj
aut SS. Camerariorum Trnium Plocenę in Fundum
Bdi Grotkowo et Dziembakowo Captato tempore
in Anno Pseny incidenę facta tamen tempesti
va avisatione mutuo ptium Sumptu Conde
cendorum adinvenit qd Judm sive offm Camera
riale unius ubi Duo Duorum ubi tres absentia
non obstante Condescensurum ante omnia acto
ratum S. Sulinski cum SS. Pęski et Krasnicwski
Comportatis Documentis et Juxta Decrum ~~Compor~~
~~tationis~~ Communicationis pacto Juramento Co
gnoscet resolvet Finaliter cum annectendo rigo
re infrapositio disjudicabit resolutioq acto
rati Suprascriptum Ptium juxta Eam Trnos Compor
tationem iteratam Documentorum massam Substan
tiae ob S. Jacobi Kęsicki fatis derelictae enu
cleanę pvio Juramento per quem Competierit
demandabit Constituta massa Substantiae
liquidatis oneribus paternis Dotem Competenę
filiabus ob S. Jacobi Kęsicki assignabit So
lutionem Summarum dotalitialium injungit

Satisfactionem Omnimodam Cui et quo Com
pelierit Pstanq demandabit Ptesq finaliter ni
hil intactum et irresolutum Delinquendo pre
exigentia Legis Justitiae Trnis Ptium Omnium
in Comparitionem intrantium decidit disju
dicabit et moderabit Cujus Decision Ptes pa
rere et acquiescere sub pena Bnis illo in Trno
Condescensionis Sup Pte Contraveniens pu
blicanq debebunt ac tenebunt Licita pena
Trium marcarum Polonicalium pars p partem
Compensanq Judicio Suo totiq Solvenq
pro quo Condescensionis Trno Ptes quos vo
luerint et negotium poposcerit adcitent
adcitanq Comparere et Judicatum pati De
bebunt Decrum pscrum Vigore idq Pr avia maiore
de non porrecto p mm Zakrzew Pte
ad acticanq hocce Decrum pducto Cons
Eosq maiore Pti affectanti extradito

Decrum Condnis Inter G. Lisowski et M. Baginski

In Causis et actionibus Judiciarijs infrascriptis binis
prima quia Inter G. Martinum Lisowski actorem ab
una et M. Antonium Baginski Dapiferum
Racie ziens Inhaerendo mandati Coram actis
authenticis Rni facto ad Judm pscens Pte ab
altera citato idq ad videndum et aciam Ipsi ad resti
tutionem seu Exolutionem Summae mille octingentorum
florenorum Pol pro tenuta Br Grabowo mediante Tri
ennali arendatorio Contractu per actorem Ipsi exolutae
et nullo modo exponentibus Grabovienis Stante
~~tui~~ actorem Tenutaria Triennali Possessione per ra
tionem infertilitatis frugum percipi impossibilis
Sententia Judicij praesens Stringi bonificationem

Inscriptum

Inseminationum proprio asse per actt in praefatt Bonis
Grabowo inductt fusius mationem ac seorsivo regestro
in Trnd Trni specificanae praestanae adinveniri Repa-
rationem Holodij per actt sua expensa restaurati boni-
ficari, restitutionem Tritici semi Coretos binos Ipsi pro
Semine accommodati instantaneam decerni, rne vero
Cunctar Pretensionum fusius mationem Specificanae Conde-
scensionem assignari, ac omnimoae satisfactionem
decidi, Caetera pro Causa hujus exigentia Statui decis-
di et sententiari, Altera quoq inter M. Antonium Bagin-
ski Dapifer Raciąziens Pltus Plocens actt ab una, et G.
Martinum Lisowski Inhaerenae Contractui rne Tenutae
Grabowo Br. secum Constitutae Tum Rectmationi suae
coram actis authenae Rni factae ad Judm praesens pte ab-
ab altera Citatae idque pro eo, Quia Ipse Stante
sua Triennali possessione Bonor Grabowo non ha-
bita per Ipsi administratores debite habenae Econo-
miae Cura nec administratoris progerenae agrorum ut
ut expedit Cultura inspectione eorum agros non mo-
do incultos ver. et per evectionem ex Fundo singulis
hiemibus ad Bona Zalesie Tenutariae suae possessio-
ni subjecta Straminis et feni Compabulari in fundo
debiti steriles affecit non siligine nec Tritico hiema-
libus ver. semine Fischuemonae vulgo Kostrzewa incultos
agros ultimo anno reseminatos reliquisse, et Ideo tota-
li Inseminatione deperdita importationem novam toliq hie-
malis inseminationis nactt Causavit, Insuper Campos non in-
tegre tam hiemali qm vernali semine satos fecit re-
quietos agros extirpari, Contractu praeactos in nihilo extir-
Puro

pant

extirpavit, quinimo magis insylvescere permisit
Campum Magorum in primo Tenutae Anno Coaratum
Ipsis dimissum ultimo Anno non Coarato projecit, stra
menta penitus devastavit, et aedificia in nihilo repa-
rando desolavit, ac aedificandae Casam villanam et adstru-
endum novum Curiale holodium prout Contractu obli-
gatus est in nihilo Curam et Diligentiam adhibuit
arbores plurimos in Borris Br. Kosymin ad Caeden
dum non permissas detruncare et pro usu suo deve-
here ausus est Contributionis Capitalis per florenos octo-
ginta Grossos septemdecem ad Colonos Graboviens. pro
qualibet Ratha adnumerare juxta Contractum prove-
niens recusavit, et eandem pro quatuor rathis
retinuit, Summopereque bona Eadem desolavit ab ela
boratione quinquaginta Coretor. Brasej mensurae
siepreens L. Paulo Braxatori actu nullam Solutio
nem praestare vult perinde eundem Injuriavit Eoem
ptis prohiemando Leprosis vervecibus aedificia Lepra
Inficere in B. Grabowo fecit, Quamobrem ex Impossibili
Conservatione gregis ovium metu speranda Infectio
nis ad summam trecentorum Tyne privare Causavit,
maatione vero sua de non Collectione aesi proven-
tuum quorum tenuta sine defalcatione Contractu praecusto
dita indebite actu circumscripsit, Insuper pro Tiligi
ne hiemali ex B. Zgagowo quadringentorum Quinque
Corethor. et quarta partis Corethi mensurae siepr
ane ex B. Balimin ~~Corethor~~ octuaginta
et ~~cum~~ Concitavit, Centum

Corethor

Coretor mensuræ Torunen ac pro Lana tam ex B. Zyagowo quam ex B. Bolimin ad deflugitanæ Gedanum pro devenditione vulgo na frolet acceptæ exclusa pensione fructuwego circa Ipsis relicta non totalem pecuniam prout a mercatore perceperat actu persolvit actuque prius ad summam mille florenorum Polonicalium injunavit, tam quoque post expirationem possessionis zelo invidiæ procedens milites Confederatos ad expiscandas piscinas subordinavit, et pro usu suo ad B. Zalesie comportandas pisces curavit, actu verbis in Conventionem ubivis locorum aggravavit, et alias injurias oretenus in Trno Trinitatis exponendas intulit, actu summopere injuriavit quapropter citatus advidens et audens Ipsis ad Bonificationem Desolationis Pro Devastationis per excisionem in Borris Cosymin Arborum Sylvæ et Borræ per sententiam Judicij Gnesnensis Thingi, recompensationem Decessus proventuum per deperditam inseminationem hiemalem et non de integro satorum Camporum tamque ex re insylvescere Eorundem permissionis, et Campi magorei non Coarati proiectionis, nec non ex impossibili Causa Ipsis Conservationis, ovium in ædificijs Lepra infectis de planoque Contractui Tenutario non satisfactionis, Causati Injungi, Solutionis Contributionis Capitalis pro Quatuor rathis ad Colonos non admemeratæ per Ipsis retentæ et per milites Confederatos impunctæ florenorum Triginta Quatuor grossorum octo Polonicalium efficiens in suppositum ejusdem Contributionis per Confe

deratos

Confederatos milites exacta et ad praesens Guardiae
Sacrae Maiestatis solvi praetensae pro rathis quinque florenorum
Quadraginta Duorum Grossorum viginti Quinque efficiens
Cum pensione Grossowego pro binis rathis exacta
Grossorum septemdecem mandari, Solutionem Pecuniae
restans pro Siligine hiemali et Lana Gedani divendi
dicto actu ~~dio~~ provenientem Tam elaboratae a Quin-
quaginta Coretis brasey Pecuniae per Quindecem
Grossos a quolibet Coreto numeranae efficiens
florenos viginti Quinque L. Paulo Braxatori restitutio-
nem decerni, Bonificationem expiscatorum ex Sub-
ordinatione Ipsius piscium Declarari, Ipsius verum ~~et~~
ex Invidia subordinationis ad expiscandum Militum et
actu in Conveniens verbis ubivis locorum aggra-
vationis poenis adaequatis puniri, a praetensione
Ipsius quavis illegaliter et injuste formata abjudicari,
ac id quod Juris et Justitiae erit cum ipsius statui et
sententiari praesens Alias Citationibus Ejusdem prae-
missa fusius in se obloquens in Diem hodier-
nam recte Cadens et deveniens Partibus Ipsius utriusque
et quia G. Martino Lisowski actu et Citto pttor et
M. Antonio Praginski Dapifero Racia sien Citto
et actu pttor Coram Judicio praesens Comparens et
secum Judlter Controversiam Quam Partium Controver-
sijs exauditt, Judm Decisenae Citationes Partium utrasque
Siquidem Causa praesens Intuitu praetensionum Fun-

di

Fundi ac Respectu non extenuationis Summae
Tenutariae Suae in Judicio vertit quae sine Conde-
scensione Decidi nequit, Proinde necessarium
esse Condnem Judicij Sui aut GG. Cameraniorum
Trium Plocen in Funae Bnis Grabowo Captata
tempore, in Anno praesenti Incidens facta ta-
men tempestiva avisatione Conducendorum adinvenit
Quod Judex hoc etiam mutuo Partium sumptu unius
ubi Duo Duorum ubi Tres absentia non obstante
condescensum de praetensionibus mutuis ex Te-
nuta Bnis Grabowo Pululanae Damnis Injurijs
Inquiret investigabit Inquisitiones expediet Jura-
menta excipiet satisfactionem Omnimodam Cui
et a quo Competerit praestanda demandabit
Ptes finaliter pro exigentia Legis Justitiae Trnorum
ac Documentorum nihil intactum et Irresolutum relin-
quendo decidit dijudicabit et moderabit, Cujus De-
cisioni ptes parere et acquiescere sub Poena Bnis in
~~casu~~ illo in Trno Condnis super Parte Contra-
veniens Publicanae debebunt ac Tenebunt
Licita Poena Trium Marcarum Pot. Pti per Ptem
compensanda Judicio suo totiae solvenda
Decreti praesentis vigore Incontinenti MKGP. Cle-
mens Uliczka de Petrykowy Authus et Juratus pa-
tam vult, Quia Ipsi Citatione Literatum sigillo pro

Judicijs

Iudicijs praesens servient edito conc. praefatt. citatt.
et quia conc. M. Baginski ad B. Grabowo conc. ven.
G. Martinum Lisowski ad B. Zalesie utrasq. F. Zela
post Dcam Conductus Paschae anno praesenti Detu
lit exportavit posuit reliquit et de positione noti-
ficavit de quo praesens Iuz. mihi fecit Relationem.

Actum in Plonsko in Terminis Communibus Terrestribus Plocensibus Districtuum Plonscensis et Raciąziensis Virtute legis in Diem hodiernam Incidentibus Feriâ Quartâ post Festa Solennia Sacri Pentecosten Proximâ Scilicet Die Secunda mensis Junij Annô Domini 1773tiô

Coram mcis Francisco in Borowice Rosciszewski Judice Alberto in Mochowo Zołkowski Subjudice Francisco Ciołkowski Notario Terrestribus Plocensibus

Banitus Gnosus Kozłowski et alij per Gnosum Czaplinski

In Causa et actione Judiciaria Infrascrta Inter G. Hilianum Czaplinski Actorem ab Una et Gnosos Dominicum Kozłowski Victricum Valentinum Privignum Annam G. Theodori Brudzinski Contem Privignam od G. Adami Strzeszewski ex od G. Catharina de Pęczkowskie primo Strzeszewska Secundo voto Eiusdem G. Kozłowski Conte Progenitos Filium et Filiam Strzeszewskie si ad Causam praesenę Spectare videantur Inhaerendo Scripto Certo manuali de data ejus in Zabo die Quinta octobris in annô 1771 per Eundem G. Kozłowski Super Summam Triginta Aureorum Hungaricalium Sibi actum dato tum maioni Suae Coram Actis Crenę Plocenę factum et quidem maritatam ~~Citatis~~ cum Mariti Minorennem Cum Tutorum de Jure Incum bene Authoritatibus et assistentijs ad Judicium Praesens Parte ab altera Citatos Idq pro Eo quatenus Ipsi Sive Ipse G. Kozłowski uti per Ipsum Contractum aut Ipsos Successores od Gsae de Pęczkowskie Ultimo voto Kozłowska

ex

ce Summa per Praefatam G. de Pęczkowskie Ipsorum GG. Strze
wskich matrem G. Kozłowski marito Suo Super Bonis Zo
wo Ipsi Inscriptis ibidem haerens Summam Praefatam Trigi
Auxeor Hungaricalis per Eundem G. Kozłowski ad Supradictum
notatum Contractum et huc usque non persolutam sibi a
una cum provisione Persolvat seu persolvant Citantur igi
ad videndum et audiendum Ipsos ad Persolutionem Summae
fatae Stringi Caeteraque pro Causae Exigentia Contra Ipso
Statui decerni et Sententiari praesens Alias Citation
Eadem praemissa fusius in se obloquente in diem hodie
nam recte Cadente et deveniente Partibus Ipsis et
dem Gnoso Kiliano Czaplinski Actor pltor et Gnosis Va:
lentino ac Anna Gnosi Theodori Brudzienski Con
sorte Strzeszewskie Fratre et Sorore inter se germanis
Citatis per Gnosum Joannem Gumowski Gnoso Do:
minico Kozłowski Citato per G. Slepkowski Coram Judicio praesens amputa:
Comparens ta per Partem Citatam Praetensa Dilatione majo:
ris uti in Causa Personalitatem non requirente Par:
tibus Causam prosequi Jussit Jubetque praesens in Prosequendo Et
quoniam Comparens G. Dominici Kozłowski ab in
scripta Comparitione post Decretum Injunctae Prose
cutionis Causae Temerarie Recedit et Eundem Su:
um Principalem Condemnare permittit Proinde Prae:
fatae Pars Actor coram Judicio praesens pltr comparens
et Terminum Eundem hodiernum post recessum Com
parentis à Comparitione per totum Judiciorum moder
norum Tractum Ltme attentans memoratis citatis
~~esse~~ disparentem ~~Jun Commum Contrarium et Rebel:~~
~~tem~~ ad Jus Juridice per Mlem Rm Gnalem Providum.

Clementem Uliczka de Petrykozy Authum et Jura
tum Tribus et ultra Juris formam vicibus quatuor
Clamato et vocatum non tamen Comparentem in Lu
cro Solutionis Summae cum Provisione Provenienti
Alias in toto Seu pro toto lucro negotij Sui Princi
palis admittente Judicio Praesenti Judlter ac offi
ciosè Condemnavit Condemnatq Praesenti Ulteriora
que Sibi per Judicium hoc ce Ea in Causa fieri
et exequi postulavit et Judicium Praesens Juri Com
muni Postulationiq Partis Actoreae uti Ucite annu
endo in vim Eiusq Lucri Ltme hac in Causa Ob
tenti Poenam Bnis Super Eodem Gnoso Dominico Kozło
wski Citato decrevit Praesentiq decernit et ad Publicanae
Eandem Bnis Poenam Suprascriptum Mlem Uliczka Judlem ad
didit et deputavit. Qui Mlis Satisfaciendo Deputationi
Suae à Judicio Praesenti habitae memoratam Bnis Poenam
ac Ipsum met Citatum disparentem esse Branitum Juri Commu
ni Contrarium et rebellem hic in atrio Stubae Judlis ac
in alijs locis Publicationi Solitis praesenti Plurima Nobili
tate ad Judicia moderna sonunq Publicum congregata alta
Sua Praeconica et Sonorosa voce Proclamavit Publicavit
et ad notitiam Omnium pro tunc Praesenti in dubiam de
ducit de quo Praesenti Jd Mlis è loco Publicationi Solito Su
um ad Judm rediens, fecit Relationem post quam Publicatio
sut Praemissum est: Bnis Poenam Judm Praesens Terre Plocensi
pro facienda Justa praescriptum Juris Communis executione
causam hanc cum toto ejus effectu ac Partibus Ipsis
Utrisq ad Mficum loci Capitaneum Seu mios locor Capitaneos
Sub cujus vel quor Jurisdictione Praefatus Citatus Cum bonis
suis residet et consistit, remisit remittitq praesenti Cum Comparenti

vero

~~[illegible]~~ Incontinenti Mlis Rni Gnalis Providus Clemens Uliczka de Petrylczy Authus et Juratus Palam rvit Quia Ipse Citationem Literalem Sigill pro Judicijs praesenti Serviens Gelik cons Praefat Citatt ad Bona Zabowo Feria 2da pt Dni misericordiae anno Praesenti detulit, Exportavit, Posuit, Reliquit, et de Positione hoc tificavit de quo Praesenti Idem Mlis fecit Relationem.

Decretum Inter G Cywinski et Kostowski In junctae Comprobationis juratt pro Sequen

In Causa et actione Judiciaria infrascrta Inter G Casinum Cywinski Actt ab una et GG Domi nicum Kostowski victricum valentinum Strze szewski privignum Inhaerendo Mactioni Authae factt ad Judicium praesens parte ab altera Citatt ex Quibusdam ipsi et praecipue G Kostowski Summas et quidem primam Quingentorum nonaginta Quatuor Tyn varijs temporibus ad Com pactum verbale ab actt mutuo Contrett alteram viginti unius Aureorum hungaricatt et Semi unum aureum pro bobus modoli citato ab Eodem Actt acceptis realiter debitt ad multas requisitiones non persolutt Solvat nec non pro tapete Viginti Tyn et pro Cin gulo Persico Octo Aureos hungaricatt restitu at et reddat denique pro pari Sclopetorum Bombardarum ad reparandum datorum et inde bitae per Eundem Bombardarum detentarum et non extradett Quotam Quatuor Aureorum hungaricatt Sibi Actt Solvat et Bonificet

Quare

Quare citatur seu Citantur ad videndum et au
diendum ipsos quem Onus responsionis
magis afficit praecipue tamen ipsum G. Ho
złowski ad Solutionem praemissarum Summarum
et Quotarum Sententia Judicij praesentis strin
gi Solutionem idilatt una cum provisionibus
a Summis pecunia parata concessis injungi
Litis expensas refundi Celeraq pro Causae
praesentis exigentia Status et Sententiam praesentis
alias Cittane eadem praemissa fusius in re oblo
quendum indiem hodiernam recte cadendum et de
veniendum partibus ipsis utrisq et Quidem
G. Casimiro Cywinski actt pltes et G. Domi
nico Hozłowski Citatt per G. Paulum Zoł
towski Coram Judicio praesentis Comparendum et
secum Judter Controvertendum quarum par
tium Controversijs in Judicium suum
inductis exaudiatt Judicium praesens decidendo
Cittonem partis actt quando quidem Judicio
sub deductt ex repositione Regestri per
partem actt atq Maonem Sabbo pt Dm
Judica Quadrulem scilicet die 3 Mensis
aprilis anno praesentis Coram actis Crenen
plocensi per G. Da Casimirum Cywinski
Conc G. Dominicum Hozłowski factt Sum
mas primam Quingentorum nonaginta Qua
tuor Tyn varijs temporibus accomodatt
alteram viginti unius aureorum hungari
catt pro equis tertiam decem aureorum
et semi unius Hungaricatt et aliarum rerum
Regestro specificatt a G. Dominico Hozło

wski

Hortowski debitt esse Solutionem Eorum Illa
gitasse & vero Hortowski ad agnitionem
Predictarum Summarum tantum modo
Regestro specificatt non Comparuisse Quo
circa propiorem partem actt ad Comproba
tionem Juratt super realitatem Summa
rum Predictt prosequentibus Judiciorum
suorum exalternata in Raciaz celebrandae
Trnis Judicium adinvenit et determinat
Conservando Trnum partibus memoratt
utrisq in Pallegatis Judicijs Terribus
Plocenae sine quavis adectatione Compa
rendae paratt peremptorium In Conti
nenae MRGP Clemens Uliczka de Ruthyhdiy Authus
et Juratus palam roit se Citatt Lite
ratt Sigillatt pro Judicijs Pcenae cerci
enae Editt Conae Pfatt Citatt ad Bona
Zabowo Fra 2da pt Dm Cantate
ao Pcenae detulisse, esportasse posuisse
se reliquisse et depositione ut mons
est notificasse de quo Pcens Ejusdem Mlis
Relatio

Baniti MM Ostaszewscy Słotwieńska, Karska
per Generosum Turowski.

In Causa et actione Judiciaria infra scripta Inter G. Joan-
nem Turowski Camerarium Terrestrem Visogrodinae
Actorem ab una et MM Hedvigim olim M Jacobi
Ostaszewski Judicis Castrenae Zakrocimenae Rozalia
olim G. Joannis Słotwieński relictas Consortes Viduas
ac Mariannam Virginem innuptam Sorores Inter
~~[illegible]~~ se Germanas Karskie necnon Cajetanum Ostaszewski
Supra

supra scriptam M: Ostaszewska Judicissae Filium
tum GG Paulum olim Antonij Filium Ostaszewski
Sororesq Ipsius de Nominibus et Maritalibus Cogno-
minibus ignotis ad extremum MM: Joannem Zakre-
wski et Rozaliam Krasieńska primi olim M Joan-
nis Szaułowski secundi ad Psens voti Conjuges Bo-
nor Gora Żukowo Possessores, Martinum Czosnowski
Pincernam Drohicinę Bonor Sławęcino, et GG An-
tonium Słotwieński Bonor Wylazłowo, Petrum
Karski Bonor Brzechowo Hæredes, In quibus Bonis
Summæ supra scriptar Magnificar Ostaszewska
Słotwieńska et Karska consistunt, Insistendo Contra-
ctui certo resignatorio in Gołątkowo die vigesima nona
Junij 1770. Inter easd MM: Ostaszewska Słotwieńska
et Karska abuna et se Actorem intuitu Divenditionis
hujusce medietatis Villæ Karsy parte ab altera con-
scripto et Actis Castrenę Ciechanovienę approbato
post Actis Castrenę Plocenę Feriâ Quinta post Festum
S: Martini Pontificis eod Annô oblatuato ac Mani-
festationibus Aliis interpositis ad Judicium Psens
Parte ab altera Cit ex eo, quia Ips MM. Ostaszew-
ska Słotwieńska et Karska circa Conscriptionem hu-
jusce Contractus venditorij Documenta omnia quovis
modô et titulo vocitata ad hæcce Bona Karsy per-
tinentia spoponderant Actori extradere, quor mu-
nimentor ad tot Requisitiones satisfactio non præcess-
sit ideo p extraditione etiam M Cajetanus Ostaszew-
ski Psenti Citati conventi sunt Ipsi verò GG. Ostaszewscy olim G. Ga-
brielis Ostaszewski ac si Successores nullum Jus ad Pre-
censita Bona Karsy Actoris hæreditaria demonstrando
nonnisi p Collocationes ipsis cunctisq in locis coram
et Quicquam indicentes uncaq de jure incumbenę varijs

varijs Personis promulgatas Summam seu Summas quasdam ex hisce Bonis Karsy ab Actore pretendere presumpserunt et usurpant ne futuro in tempore modernus Actor in Substantia Bonorum Karsy ex dato et accepto Jure hereditario quaesita periclitaretur succurrendo alicui evenienti ex promulgata fama summae pretensae damno ipsos per comportatione Juris Ipsorum vi cujus lucrum summae cujusdam ex Bonis Karsy habere praetendunt et si hocce Jus coram Judicio pretensae comportatum re-actile et liquidum esse videbitur satisfactioque vi ejusdem Juris palpabiliter Successoribus actualibus olim G. Gabrielis Ostaszewski dignoscetur Ipsas MM Ostaszewska Słotwienska et Karska tanquam Actoris Evictrices ab hac summa per Successores olim Gabrielis Ostaszewski ex Bonis Karsy modo supra scripto usurpata ex summis Ipsorum in Bonis Zukowo et Góra MM Zakrzewskich Conjugum Possessioni subjectis Stawęcino M Czosnowski Wylaztowo G Słotwieński Brzechowo G. Karski Hereditarijs consistentibus quovisque modo herentibus et Ipsis servientibus vi evictionis Contractu donatorio appositae ab omnibusque oneribus impedimentis ex qualicunque fonte evenientibus per omnimoda evictione Jam vero M. Zakrzewskie Conjuges Czosnowski et G Słotwieński Karski ad detentionem Summarum quales et quantas in Bonis apud se habent antedictarum M. Ostaszewska, Słotwińska et Karska propriarum Capita Ipsorum respicientium quousque praelibatum negotium

non

non resolvetur omnes p uno eodq Terno ex Fonte negotij originalis Bonor Karsy pululantis ad omnimodam satisfactionem et his in prœmissis ac alijs Futuro in tempore ore tenus motivis Respensionem Psentem citantur et concitantur alias Citatione eadem prœmissa fusius in se obloquente in Diem hodiernam recte cadens et devenien partibus ipsis et quidem Gnoso Joanne Turowski Camerario Terrestri Vissogrodien Actor pltter et M. Joanne Zakrzewskie Dapifero Ciechanovien et Rosalia de Zakrzewskie invicem Conjugibus Citatis p G. Joannem Gumowski Plenipotente in serum G. Paulo et Helena Ostaszewskie Citatis p Eundem G. Paulum Ostaszewski suo et Sororis suæ nomine pltter G. Petro Karski Citato p G. Mathiam Mazowiecki in seru plentem M. Martino Czosnowski Pincerna Drohicien Citato p G. Bartolomæum Zgliczyński coram Judicio Psen comparen tandem quoniam M. Hedvigis olim M. Jacobi Ostaszewski Judicis Cren Zacrocimen Rosalia olim G. Joannis Słotwiński Comitis Viduæ ac Marianna Virgo innupta Sorores inter se Germanæ Karskie ac G. Cajetanus Ostaszewski Filius Antonius Słotwiński Bonor Wylazłowo heres Citati Psen in Trno disparent et se condemnare p mittunt Proinde Judicium Psens Causam Psen cum comparen suspendit suspensamq vult et declarat ad Convictionem disparen quos quidem disparen Pfatt Actor coram Judicio Psen pltter comparen et Trnum eundem hodiernum p totum Judicior modernor tractum Ltme attentans memoratt Citt ad Jus Juridice p Mtem Rni Gnalem p vidum Clementem Uliczka

Uliczka de Petrykozy Authum et juratis tribus
et ultra Juris Formam vicibus quatuor clamatu
et ~~documentorum bona Harsy afficiens~~ Lucro extrudi
~~vocatis non tamen comparendo in lucro Cessio~~
nis documentorum Bona Harsy afficiens nihilominus
quarvis Transactionum ~~praejudiciorum consti~~
~~tuendo in Ordine Competentium assignandarum dotu~~
Delentionis summarum Citationis et officio Arcta praeve
~~Massae substantiae comportationisque documentorum~~
tinnodatarum
"alias in toto seu pro toto Lucro negotij sui princi-
palis admittenti Judicio praesenti judicialiter ac
officiose condemnavit condemnatque praesens ulterio-
raque sibi per Judicium hocce ea in Causa fieri et
exequi postulavit et Judicium praesens Juri Commu-
ni postulationique partis Actae uti licete annuendo
in vim ejusdem Lucri legitime hac in Causa obtenti
poenam Banitionis super Eisdem disparentes Citatos
decrevit praesens decernit et ad publicandam eandem
Banitionis poenam supra serum Mtem Uliczka
Judicialem addidit et deputavit, Qui Mtis satis-
faciendo deputationi suae a Judicio praesens habitae
meratam Banitionis poenam ac ipsosmet Citatos
disparentes esse banitos Juri Communi contrarios
et rebelles hic in atrio Stubae judicialis ac in alijs
locis Publicationi solitis praesens plurima nobili-
tate ad Judicia moderna Forumque publicum con-
gregata alta sua praeconica et sonorosa voce
proclamavit, publicavit et ad notitiam omnium
tunc praesentium in dubium deduxit de quo praesente
Ita Mtis loco publicationi solito suum ad Judi-
cium rediens fecit Relationem postquam publi-
catam ut praemissum est Judicium praesens Terrae
Plocensis pro facienda juxta praescriptum Juris commu-
nis executione Causam hanc cum toto ejus effectu
ac portibus

ac partibus ipsis utrisq ad M: loci Capitaneum
seu MM: locor Capitances sub cujus vel
quor Jurisdictione Pfati Cilt cum Bonis
suis resident et consistunt remisit remittitq
praesentibus interea indicit Judicium Qua-
tenus MM Zakrzewscy Conjuges et Czosno-
wski ac GG Karski et Słotwiński in Judicio
sesistentes obstante Contumacia disparens
Cilt attento Aresto summas earund detine-
ant in continenti Mlis Rni GP Clemens
Uliczka de Petrykozy Authcus et Juratus
palam Rvit Quia Ipse Cilt literales sigillatas
p Judicijs Psentibus servientes editas Contra Pfa-
tos Cilt et quid contra MM Hedvigim Matrem
Cajetanum Filium Ostaszewskie Słotwińska, Kar-
ska ad Bona Gora, Brzechowo, Sławęcino, Wy-
lazłowo super summas ibid haerentes GG Paulu
Ostaszewski et Sorores ejus Successores olim G
Gabrielis Ostaszewski ad Bona Kosinki MM
Zakrzewskie Dapiferos Ciechanoviens Conjuges
ad Bona Gora Czosnowski Pincernam Drohi-
cinens ad Bona Sławęcino Petrum Karski ad
Bona Brzechowo, Słotwiński ad Bona Wyla-
złowo Feria Tertiâ et quarta post Dominicam
Cantate Annô Psenti detulit exportavit posuit
reliquit et MM Ostaszewskim in Bonis Tro-
ski Słotwińska, Karska in Bonis Wylazłowo
notificavit de quo Psens ejusd Mlis Relatio.

Decretum Condescensionis Inter G.G. Wirzbickie ac Alios

In Causis et Actionibus Judiciariis Infrascriptis binis Prima quidem Inter N.N. Thomam Mathiam et Petrum Wirzbickie tum Anastasiam de Lochowskie Olim N. Valentini Wirzbicki relictam Consortem Viduam Matrem Atq Franciscum et Valentinum Ac Alterium ~~Nominis~~ Franciscum Itiq Wirzbickie Olim N. Valentini Wirzbicki Cum Eaq N. Lochowska Procreatos Filios Sortis in Bonis Satkowo Magna et Wirzbicka Jacki Sitt. haeredes, Ab Una et N. Albertum Wirzbicki Inhaerendo Mandationi Coram Actis Authis Regni Factt ad Judicium Personae Parte Ab Altera Citatum advidenq et Audienq attentandumq Respectu Sortium Super Bonis Siatkowo Sitt in Actt post Parentes suos aequali Jure Cum Ipso respicienq Ab Annis Septem nullo in Fundamento Juris in Possessione Sua tentionis Usus, fructus, et Proventus Ex Ejsq Sortibus Indebite perceptionis Nihil quidpiam Sibi Actt tribuere admissionis, Citatur pro Exclivisione Earq Sortium aequali Jure Cum Ipso et Actt respicienq In Praesentia Officij Competentis Ipsum Stringi, Calculum de perceptis proventibus Demandari Caetera pro Causae Exigentia Conq Ipsum Statui Decerni

Decerni altera quoq Inter G: Albertum Wi-
rzbicki Actt Ab Una et N. N: Thomam Wi-
rzbicki et Anastasiam de Zochowskie Olim N:
Valentini Wirzbicki relictam Contem Viduam
tum Succeres Ejusq Ob N: Valentini Wirzbicki
Cum Eaq N: Anastasia de Zochowskie Procreatos
In haerendo Maeationi suae Coram Actis Authis Re
pri facti. Ac Alijs Documentem Causam Psens
Suffragans ad Judicium Psens Parte ab Altera Cit
tos pro Eo Et Exeo quia Ips per optime sciverint,
quod Ob N: Paulus Wirzbicki Parens Et avus Ipsor
Inventaria Omnis Generis ac Volatilia totamq
Supellectilem Domesticam post Olim N: Joannem
et Jacobum Wirzbicki sui Actt Patruos derelictt
Intercepit nihil quidpiam sibi Actt uti Filiastro
Germano tribuere non admisit, Summas
quae et quantae ex Documentis apparebunt.
ex Obligatione Sortium in Bonis Dobrzki Sitt
per Olim Suprascriptos N. N: Joannem et Ja
cobum Wirzbickie Actt Patruos Germanos
expositas in se Actt Jure Successivo devolutt
Recepit Cum modo Sui Conversit insuper mo
nimenta et quevis Documenta ad Substan
tiam Sui Actt haereditt Referentia apud Ipsos

Ipsos Cittos Existentia Rel Multas requisitio
nes Extradere Renuerunt Contributiones stante
Psenę tempore infelici per Actt Pacificatas Ex Sorte
Ips hereditaria bonificare recusarunt Quapro
pter Citantur ad videnę et Audienę Nihilominus
pro Comportatione Documentorum Restitutionęq In
ventariorum In se Actt modo Successivo devolutt
Persolutione Summarum per Sententiam Judicij
Psenę Stringi Satisfactionem Omnimodam Respe
ctu Pmissorum Instantaneam Decerni et Sententia
ri Psenę alias Citationibus Ejsq Pmissa fusius
In se Obloquenę Enarranę et Edisferenę In Diem hodier
nam recte Cadenę et Devenienę Partibus Ipsis utrisq et
Quidem N.N. Thoma Mathia et Petro Wirzbickie
Actt et Cittis per N Thomam Wirzbicki fratrem
natu majorem Suo Et Eorunę Fratrum suorum mne
pltor tum N. Anastasia de Zochowskie Olim N.
Valentini Wirzbicki relicta Consorte Vidua Matre
Francisco Valentino Ac Altero Francisco Filijs
Wirzbickie Actt et Cittis per Eanę N. Wirzbicka
Matrem Suo et filiorum suorum mne pltor. Et Gnoso
Alberto Wirzbicki Citatt et Actt Pltor Coram Ju
dicio Psenę Comparenę et Secum judicialiter Con
troverteng Quarum Partium Controversijs, in Judicium suum
inductis Exauditis, Judicium Psens decidendo Citationes
Partium utrarum suum ad Judicium Edictt Quandoquię

Quando quiq Causa Psons intuitu Ademptionis Fun
dor Br Satkowa hic in Judicio vertit, quae sine
Condescensione Decidi nequit proinde esse Condes
censionem Judicij Sui Aut G.G. Camerarior Terrium
Plocens Captate Tempore in Fundum Br Satkowo
Facta Tempestiva de adventu Judicij Sui Avisatio
ne mutuo Partium Sumptum in Ao Psons Incidenti
Conducendor Adinvenit, Quod Judicium Duor Ubi
Tres unius Ubi Duo Condescensurum de Adem
ptione Fundor ~~Priori~~ revisis Documentis Inquiret In
vestigabit, Ex Adempto Fundo si Patebit Calculum
Excipiet, Inquisitiones Expediet, de Usu Antiquo
In Defectu Documentor Investigabit Jura
menta Ubi necesse erit Injunget Satisfactionem
Cuj et Aque debebitur Pstanq demandabit, Partes
finaliter pro Exigentia Legis Justitiae Trnor ac Do
cumentor Decidet Dijudicabit et moderabitur
Cuius Decisioni Partes parere et acquiescere sub
Pena Baonis illo in Trno Super Parte Contravenien
Publicanae debebunt ac tenebunt Quita Pena Trium Mar
car Polenq Parti per Partem Compensanda Judicio
suo totiq In instanti solvenq pro quo Condescensio
nis Trno Partes quos voluerint et negotium pope
scerit, adcitent adcitanq Comparere sub Rigore quo
supra tenebunt Decrti Psonq vigore In Continenti
in R G P Clemens Uliczka de Petry Kozy authus et Juratt

Juratt palam Rvit se Citationes Literatt Sigillt pro
Judicijs Psenę Servionę Edittt Cenę Pfattt Citatt et
quiq Cenę N: Albertum Wirzbicki ad Bona Sut
kewo Cenę vero GG: N.N: Wirzbickie et Successores
Olim N: Valentini Wirzbicki ad Bona Goszczy
no Karpocino Utrasq Feria Secunda post Dni
cam Cantate Anno Psenę Detulisse Exportasse po
suisse reliquisse et Depositione ut moris est no
tificasse de quo Psens Ejusq Mlis est Relatio.

Decretum Condescensionis Inter GG Wirzbickie
et Stupeckie

In Causis et Actionibus Judiciarijs infrascriptis
Binis prima quidem Inter Instigatorem Judicij
~~pertinenę~~ jusq delatores Nles Abbertum Parentem
Theodorum et Laurentium filios Wirzbickie
actt ab una et Nles Mathiam et eoam invicem
Conjuges Parentes Josepham virginem innuptt
Stupeckie et quiq Maritatatam cum Mariti Vir
ginem quoq cum debita de Lege incumbenę
authoritatibus et assistentijs In haerendo Proa
tionibus vulnerum obductionibus Coram Actis
Authis Rni factt ad Judicium Psens parte
ab altera Citatt pro eo et ex eo Quia ipsi in
Contemptum Legum publicarum procedendo nec
poenas respecta infrascrorum ausuum minime
verendo ausi sunt et praecipue Nlis Stupecki
Parens domum actt propriam invasit invadendo
in Duellum Lege octitt provocavit Laesit deffama
vit disgustibus Sutiavit agros in nonnullis Locis
tam in arcijs quam in Campis ademit metas agros

suorum

Suorum Actt et ipsius distinguenę disaravit Sa
lices et Lapides extra Easdę metas infigere ꝓsum
psit Nli Theodoro Wirzbicki Filio et olim
Nlis Dorotheae de Paprockie Nlis Albert Wirz
bicki Actt Contist Matri viam cuiq Liberam
obsedit obsessa Eadę via tam matrem quam Fi
liam Concussit Convulneravit vulnera in Obdu
ctione specificatt inflixit Morbumq Laethalem
causavit volatilia domestica nempe anseres
annates Gallinas omnes Citatt interfecerunt et
in Escam Converterunt porcum Actt propriam
nullus de damnis itidę interfecerunt ipsa vero
Nlis Josepha Stupecka filia Quinq aureorum
Hungaricatt cum varijs rebus modo furtivo
ex Scrinio et granario Actt proprio existenę
Surripuit Surreptas ad parentem ipsius
Nobilem Stupecki ad Conservationem retulit
Ejdę Filiae Nlis Stupecki non vituperavit imo
Licentiam ut plus injurias et violentias peragat
Concessit Actt tam parentem quam filios cir
ca Requisitionem Earundę pecuniarum ac re
rum scorsivo Regestro connotatis itidę Laese
runt diffamarunt extradereq renuerunt non
nullos homines videlicet milites ꝑtune Confe
deratos ad opprimendę subministrarunt alias
permultas violentias peregerunt poenasq exinde
emergendę Succubuerunt pro quibus super ipsis
deceuonendis et extendendę poenę Citantę pro so
lutione Summae Quinque aureorum ac alterius
Triginta Tyn Compensationeq volatilium re
stitutioneq rerum furtivo modo acceptt per Sen

tentiam

Sententiam Judicij Pœnæ Stringi Condescen
sionem intuitu ademptionis agrorum assignari
respectu vero peractæ violentiarum pœnis Crume
nalibus et personalibus puniri Solutionem
taxæ vulnerum demandari Litis Expensare
fundi Cæteraq pro Causæ exigentia Conc Ipsis
Statui decerni et Sententiari præsenti altera
quoq Inter Instigatorem Judicij Pœnæ ejusq
delatores Nlis Mathiam et Evam invicem Conju
ges Parentes Josephum Filiam Stupeckie ✝ Actæ
ab una tum Nles Albertum Parentem Lauren
tium et Theodorum Filios Wirzbickie ~~et quia~~
~~maritatam cum mariti virginem quoq cum de~~
~~bita de lege competenti assistentia~~ Inhærendo
Provationibus vulnerum obductionibus Coram Actis
Authis Rni factæ ad Judicium Pœnæ parte ab
altera Citatæ Videnæ et audienæ attentaneq
Ipsis intuitu Actæ domum propriam invasio
nis invadendo Læcionis diffamationis Concussi
onis vulnera in obductione specificatæ inflictio
nis Nlis Josephæ Stupecka Actæ filiæ itiæ
Lacionis diffamationis irrealialium nunquam
probandorum objectionis fundorum Actæ Parentis
hæreditæ vi et violenter ademptionis Fundi in
Bonis Dzierzgna Regalium Ipsis Nles Wirz
bickie filij superinvasionis invadendo simili
modo quo supra Actæ circa Labores agri
culturam in Eodem Fundo per administrato
res eorum Bonorum Dzierzgna Actæ Concesso
itiæ Concussionis Converberationis Crinum ex Ca
pite arreptionis Porcellorum trium interfectionis
✝ Quia maritatam cum mariti virginem quoq cum debita de lege incumbenti assa
Oleram

in horto Actt pprio Suis depastionis damno
rum plurimor in frumentis et pratis aliquod
annis illationis alias permultas violentias
peractionis Citantur pro refusione damnor
per ipsos Causatorum Solutioneq taxae
vulnerum respectu vero peractarum vio
lentiarum poenis Crumenalibus et perso
nalibus puniri ac id quod juris et justitiae
erit decerni et sententiari praesens Alias Ci
tationibus Ejusq pmissa fusius in se oblo
quens indiem hodiernam recte Cadens et
Devenienq partibus ipsis utrisq et quidq
Nlibus Alberto Parente et Theodoro a Laurentio
Filijs Wirzbickie Actt et Citatt per Nlem Alber
tum Wirzbicki Parentem suo et Filiorum su
orum nomine pltter et Nlibus Mathia Eva
invicem Conjugibus Parentibus Josepha Fi
lia Stupeckie Citatt et Actt per Eundq Nlem
Mathiam Stupecki pltter Comparentibus et
secum Judter Controvertens quarum parti
um Controversijs in Judicium suum inductis
exauditt ~~decidendo~~ Judicium pcens Decidendo
Citationes Partium utrarumq suum ad Judi
cium sibi ab invicem editas Siquidq intuitu
Fundor ademptionis Causa pcens ventilatq
proinde necessariam esse Condescensionem
Judicij Sui vel Camerarior Trnum Plocens
in Fundum Br Szathowo Captato tempo
re in anno pcens incidens mutuo partium
Sumptu Conducendor adinvenit quod Ju

dicium

Judicium duor ubi tres unius ubi Duo ali
or ubiene non obstane Condescensurum
de ademptione Fundor disaratione me
tar damnis injurijs violentijs inquiret
investigabit documenta proprietatem fun
dor evincentia Considerabit inquisitiones
expediet juramenta excipiet Satisfactionem
omnimodam cuj et a quo Competient
pstane demandabit Calculum ex adem
pto fundo si juste debebitur peraget
partes finaliter nihil intactum relinquendo
pro exigentia Legis Justitiae Trnor ac do
cumentor decidet disjudicabit et modera
bit Cujus decisioni partes parere et acqui
escere sub pena Bonis illo in Trno Conde
scensionis Super parte Contraveniene
Publicane debebunt ac tenebunt Luita pe
na trium Marcar Polonicall parti per par
tem compensane Judicio suo totie in Instane
Solvenda pro quo Condescensionis Trno par
tes quos voluerint et negotium poposcerint
adcitent adcitandi comparere et Judicall
sub rigore quo supra parti tenebuntur Decri praesene
vigo In Continene MRGP Clemens Clemens
Ulieska de Petrykozy Authus et Juratus palam
rit Quia ipse Citationes Literall sigillall
pro Judicijs praesen leviene Edill Contraspsall
Citall et quie Contra Nles Stupeckie ad Bona
Szathowo magna Contra vero Nles Wirbickie
itie ad Bona Szathowo Feria Secunda post Dm
Cantate Anno pene detulit exportavit po

suit

posuit reliquit et depositione notificavit de quo pcen idem mlis fecit Relationem

Decretum Inquisitionis Inter Miączyński et Kwasieborski

In Causis et actionibus Judiciarijs infrascriptis binis. Primaquidem inter GG Adamum Mieczyński et Mariannam de Lasockie invicem Conjuges Bonor Psary Heredes et Possessores et quidem Consortes Atricem in Assia Mariti sui de Lege incumbenti Actt ab una et G Josephum Kwasieborski Inhaerendo Maoni suae Coram Actis Authicis Rni factae ac alijs Documentis causam pcentem suffragantibus ad Judicium pcens Parte ab altera citatt ad videndum et audiendum attentadumq Ips ad Statuitionem instantaneam Labsi Leonis et Lfor Alberti dicti Grala et Agnethis de Villa Mokrsko pvenienq Filij Bonor Psary suor Actt Hereditt Subditi in Bonis Ips Pawlaki reperibilis, qui apud Ips pcenq Citatione arestatur per Sententiam Judicij pcenq stringi Extraditionem Ejusd Subditi una cum rebus Ejus pprijs demandari bonificationem Carentiae laboris injungi. Caetera pCausae pcenq exigentia Conq Ips statui et sententiari. Altera quoq Inter G Josephum Kwasieborski Sortium in Bonis Pawlaki Heredem Actt ab una et GG Adamum Mieczyński et Mariannam de Lasockie Bonor Psary Heredissam invicem Conjuges et

quidem

et quidem Contem in Assia Mariti uti Tutoris Conju-
galis inhaerendo Maoni suae factae ad Judicium Praesens
Parte ab altera Citatt seu potius ad incidentiam
Causae ex Actoratu Ipsi Conq se Actt promulgato ad citatt
idq pro eo, Quia Ipsi nullo habito ad Latum Leo-
nem de Bonis Pawlaki Subditum Proprietatis Ju-
re nonnisiq formata quae illiquida et injusta
ad suum Actt respectu extraditionis Ejusdem Praetensio-
nis se Actt impertinenter ad Judicium Officij Crenq
Plocenq Edicto processu aggravârunt, et institutis ad Idem
Judicium sibi Actt respectu praemissorum Trnis factaq
sui Conq se Actt in Regestris Ejusdem Judicij Crenq Plocenq
Conq suum Actt in scriptione in incidenti Causae
ex Acclamatione Mlis Trno hancce Causam et
suam inscriptionem in majorem sui Actt enervatio-
nem per non sunt declarare permiserunt et omnem
suae Praetensionis illiquidae et Causae istius dijudica-
tionem supterfugerunt non postremasq expensas
hacce ex occasione sibi Actt eandem Causam in Offi-
cio Crenq Plocenq attentanti causarunt. Insuper
subalternos Trnos hocce in negotio ad Judicium
Praesens vexatorie tantum et evocatorie prosecuti
sunt et processu aggravant. Quare citant ad
videndum et audiendum Ipsi respectu Praetensae extradi-
tionis supra scri Latsi Leonis extraditionis
incompetentem Actionem decerni, Ratione vero
vexatorie processu tam ad Officium Crenq Plocenq
quam et ad Judicium Praesens in una eadem Causa sibi
Actt instituto aggravationis in Litisq expensas
Inductionis

Inductionis pœnis condignis ad mentem Legis puniri Litis expensas refundi Officiosum Arestum super Eundem Lsum Leonem interpositum sufferri et cassari. Cætera pro Causæ hujus exigentia statui et sententiari. Alias Citationibus eisdem præmissa fusius in se obloquens in diem hodiernam recte cadente et deveniente Partibus Ipsis utrisque et quidem Gnis Adamo Mieczyński et Marianna de Lasockie invicem Conjugibus Actt et Citatt per G. Gumowski et Gnoso Josepho Kwasieborski Citatt et indicente Actt pltor Coram Judicio præsens Comparens et secum Judtiter Controvertens Quarum Partium Controversijs in Judicium suum inductis exauditis. Judicium decidendo Citationes Partium utrarum suum ad Judicium edictt. Si quidem Causa præsens in tuitu proprietatis Subditi Leonis vertitur defectuose Literæ Metrices Simonis Baptisatorum non autem Leonis reproducuntur proinde necessariam esse Inquisitionem in tuitu probationis proprietatis ejusdem ~~Eju~~ Leonis quasi Subditi Gni Mieczynski ex Parentibus Alberto Grala et Agnethe quæsita a Gnoso Hieronymo Mlicki quonam tempore nati procedens educendæ Parti utriq prosequenti Judiciorum suorum Cadentia ex alternata in Raciąż celebrandæ declarat ac concedit. Pro quo Trno reponendarum Inquisitionum sufficientius Literas Metrices Leonis Filij aut Parentum Connubij Gnosus Mieczyński producendas curet. Conservando Trnum in præallegatis Judicijs suis Partibus memoratt utrisque sine quavis ad citatione Comparendi paratum peremptorium

peremptorium. In continenti MRGP Clemens Ulicz-
ka de Petrykozy Authus et Juratus palam Rvit
Quia Ipse Citationes Literatt sigillatt pro Ju-
dicijs Psenę servienę ex Parte eorundę Actt edit
Conę Pfatt Citatt et quidę Conę G Kwasieber-
ski ad Bona Pawlaki, Feria secunda post
Dominicam Cantate. Conę vero Gnosa Mieczyń-
skie ad Bona Psary Feria secunda post Do-
minicam Conductus Paschae Utrasq anno pre-
senti detulit, exportavit, posuit, reliquit
et depositione notificavit. De quo Psenę Idem
Mlis fecit Relationem

Decrum Inquisitionis Inter GG Goszczynskie

In Causis et actionibus Judicianis Infra ecnis bi-
nis prima quidę inter Gsos Cajetanum et Ni-
codemum Fratres Germanos Goszczynskie tum
Susannam Wardakiewiczowna Famulam In-
servientem actt ab una et Gsos Joannem et
Marciannam Invicem Conjuges Parentes
tum Carolum Filium Goszczynskie inhaeren-
do Prvatibq Coram Actis authis factt sive
faciendę et quidę assistentia Indigentes cum Eadę de
Lege Incumbenti ad Judicium Parte ab altera
Cittos idq pro Eo Quia Ipsi nulla ex ratione
tam Suos actt Dominos quam et Famulos
ac Subditos actt Saepe Saepius aggravarunt
oppresserunt Cum Famulis ac Subditis actt
rixas et Contentiones excitarunt et per nimi-
am

nimiam Cum Pdictis Famulis ac Subdi
tis nixarum excitationem et oppressionem
Nles Franciscum Dłużniewski et Jacobum
Rybicki Suis actis inservienz ab obsequijs
apud Suos actis Susceptis Ante Ipsum
messis Tempus avocarunt et Migrare
Causarunt Damna plurima in Frumentis
inventarijs Suis actis intulerunt Militis Ru
thenicos ac quibus actis multa Damna Su
stinuerunt in Oppressionem actis Submi
nistrarunt in Super Suis actis oppresse
runt ad Baculos se se proripiendo Con
cutere attentarunt Gsum Cajtanum Go
szczynski actis Colaphisarunt Ipsi Quoq
Gsus ~~Cal~~ Carolus Goszczynski in fratrem
Wardakiewiczowna nulla ex ratione Conaus
sit Suosq actis Omnes Laeserunt Diffa
marunt Oppresserunt per quotq Conz Leges
Rmi Trangressi Sunt ac poenas Legibus
Rmi descriptis in Se traxerunt pro Quibus
Supra Ipsi decernenz et extendenz Citantz
altera Quoq Inter Gsos Joannem et Mari
annam Goszczynska invicem Conjuges ac
Petrum Goszczynskie et quidz Contem actricem
Inassistentia Mariti actis ab una et Gsos Caj
tanum Nicodemum Germanos Antonium Pa
truelem Fratres Goszczynskie Bernardum Phi
liphum Goszczyckie Paulum Karwowski Fran

ciscum

Franciscum Dłużniewski et Jacobum Rybicki
inhaerendo Prvatibus obductioni Concussio
num Coram Actis Authis Rmi Facti ad Ju
dicium Gsens parte ab altera Cittos Idq
pro Eo Quia Ipsi non metuendo Leges Rmi
Quae neminem Injuriare opprimere Con
cutere Damna Inferre Jubent imo Serio
vetant et prohibent Dum et quando in primis
Ipse Gsus Cajtanus Goszczynski in vicinitate
Secum Actis Communendo Damna plurima
in Frumentis et pratis Inventarijs Suis ac
etiam nobilium Dłużniewski et Rybicki pro
tunc Ipsi Famulantium deliberate in pul
sis inferre pascua libera in Bonis Go
szczyno Kołodzieje nescitur qua de Causa
magis ex Solo malevolo Animo Siquidem
Actor aequali Jure haereditatis in Ejusdem Bo
nis Cum Ipso gaudet et Sortis Suae Possesi
oni insistit denegare viam publicam per
Villam Goszczyno Kołodzieje tendentem non
cupatam Wagroda ad toties Villae haeredes
Spectanc Sepimenta Circumsepire per Inde
Transitum ad expulsionem Actis propedire Le
pe Saepius multis in locis laedere Diffama
re verbis Ignominiosis afficere lapibus
velle Concutere honorem Nobilitarem Actis
et Ejus Fratris Carpere Famulos in oppressi
onem Actis fomentare et Subministrare per
Subministratos infestare opprimere Vita
lum Juribus

funibus ligare ligatum in foveam intrude
re et vix non exhalare Ipsi autem Gsi Go
szczynscy Gosciccy Karwowski in Festo San
cti Michaelis Archangeli in Oppido Raciąz
Sub tempus nundinar per Gsos Cajtenum
Goszczynski et Gosciski Actt Gsum Joannem
nulla de Causa aggravare huc et Illuc
protrudere pro Crinibus arreptum Concu
tere altera vice autem per Solum Gsum
Cajtanum Goszczynski tam Actt quam
Consortem in medio Villae Goszczyno Koło
dzieje injuste infestare Securi ac Fla
gro multoties Converberare Crines e
Capite evellere Domum actt Actt Mari
ti octo, vicibus Cum fervore invadere inva
dendo per multas violentias perpetrare vir
bis aurioribus impugnant Actt provocare
honorem prostituere indeducibilia obijce
re in Super Bovem laboratilem Circa Fe
stum omnium Sanctor ad Forestam nul
lis de Damnis ab actt per biduum fame
macerare pupillos actt verberare Diversas
Personas in oppressionem actt Subordina
re ad extremum Ipsi Gsi Dłusniewski et Dy
bski in Famulitium Gri Cajtani Goszczyn
ski ~~[illegible]~~ existendo actt Gsum Joannem Goszczynski
ut ab inferendis Damnis se abstineant
Benigna voce admonentem Junctis viri
bus in Villa Goszczyno Kołodzieje aggra
vare Baculo enormi Concutere Concussiones

infligere

Infligere et vix vita non privare Verbis
Calumniosis afficere Omnes actt Laedere Diffa
mare per multas violentias peragere au
si sunt et praesumpserunt poenasq exinde
emergentes succubuerunt et in se traxe
runt Quare propraemissis omnibus ac
poenis super Ipsi extendendae Solutioneq
Taxae vulnerum ac Concussionum Bo
nificatione Damnor Citantis Ipsenq alias
Citationibus Ejusdem in praemissa fusius in se
obloquenq et ediserenq in diem hodiernam
recte Cadenq et devenienq partibus Ipsi
utrisq et quidq Gnis Cajtano et Nicodemo
Fratribus inter se germanis Goszczynskie
tum Susanna Wardakiewiczowna Fa
mula actt et Cittis per Gsum Cajta-
num Goszczynski Suo et Suprascriptt
actt et Cittor nomine Pltr et Gnis Jo
anne et Marcianna de Goszczynskie
in iscem Conjugibus Petro Goszczynskie
Cittis et actt per Eundem Gsum Goszczyn
ski ~~Cittum Pltr~~ Suo et Contis ac Fra
tris nomine personaliter Gso Antonio Go
szczynski Citto Pltr Gsis Bernardo et Phi
lipho Gosciekie Cittis per Gsum Cajtenum
Goszczynski Gsis Paulo Karwowski Franci
sco Dłużniewski Cittis per Gsum Paulum
Dłużniewski Gso Carolo Goszczynski Citto

per Gsum

Joannem Goszczynski Coram Judicio Praesens
Amparens et Secum Judicialiter Antro
versentibus Quorum partium Controversijs in
Judicium Suum Inductis exauditis Judici
um Praesens decidendo Citaciones partium
utrarumque si quidem Causa Praesens in tuitu
olentiarum Suo in Judicio vertitur quae sine
inquisitionibus decidi nequit pro Inde Ju
dicium Praesens Dilationem Ducendarum Inqui
sitionum ad contenta Mandatorum et Termi
norum partium utrarumque pro Sequenti Judiciorum
Terrestrium Plocensium ex alternata in Ra
ciaz Celebrandis Terminis dedit et Con
cessit Conservando Terminum partibus me
moratis utrisque in praeallegatis Judicijs Ris
sine quavis attentatione Comparendi para
tum peremptorium in Continenti Mag.
Providus Clemens Ulicka de Petrykow
authus et Juratus palam recognovit Se Ci
tationes Literales Sigillatas pro Judicijs
Terrestribus Plocensibus Servientibus Coram praefatis Citatis
et quidem Coram Gnis Goszczynski ad Bona Go
szczyno Curiamque Citti Ibidem Sitti Feria Secunda
post Dnicam Rogationum Ex parte autem Gnorum
Joannis et Marianne Goszczynskich Coram
Gnis Ibidem Goszczynski Conjuges ad Bona
Goszczyno Contra Gnes Goszczyno ad Bona
Brudzino Coram Gnum Karwowski ad Bona

Karwowo

Podgorne denique Conc Gsum Rybicki ad Bo
na Przedpełe Omnes Hostiena Quarta et quinta
post Dominicam Jubilate anno psenc deta
lisse exportasse posuisse reliquisse et ut mo
ris est depositione notificasse de quo psens Ejusdem Mlis
est relatio.

~~Bartolus Gsus Kozłowski per Gsum Dobrski~~

Decrum Comprobationis Inter Gsum Dobr
sky et Kozłowski

In Causa et actione Judiciaria Infra
Scripta Inter Gsum Stephanum Dobrski
Actt ab una et Gsum Dominicum Kozłowski
in herendo mam Coram actis authis Rm
facto ad Judicium psens parte ab altera Ci
tatum Jdq pro Eo Quia Ipse Quotam Duor
aureor Hungaricalt pro Coemptione Rer ar
tar Varsaviae Sibi actt necessarior Unum quiq
per Se actt alterum per manus honesti Ovil
latoris de Bonis Dobrsky Ipsi Dalt per Solvere no
luit in Super asservaculum Pannicum alias Ma
telzak et Syndon Ipsi Concreditum ad mul
tas requisitiones Sibi actt extradere recusa
vit Quare Citatur ad videndum et audiendum Ipsum
ad persolutionem pmissae Quotae ad Extradictionem
asservaculi Pannici et Syndonis Stringi Li
tis expensas refundi Caetera pro Causa Ex
igentia Conc Ipsum Statui et Sententiari psenc

alias Citatione Eadem Gmissa Junius in se
obloquente in Diem hodiernam recte
Cadenem et deveniens partibus Ipsis et Quidem
Gsō Stephano Dobrski actt Pltr et Gsō
Dominico Kozłowski Citt per Gsum Pau
lum Zołtowski Coram Judicio Gsene Com
parens et Secum Judicialiter Controverten
tem Quorum partium Controversijs in Judicium
Suum Inductis Exauditis Judicium Gsens
Occidendo Citationem partis actoreae Licet
Quidem Gsus Dobrski Solutionem Summae Du
orum aureorum hungaricalium pro emendis Sibi neces
sarijs Ex Varsaviam Gsō Kozłowski Dat eundem
Citatione Suum ad Judicium edit Convenit
Cum tamen Comparens ab Eodem Gsō Dominico
Kozłowski nihilque reum esset Gsō Dobrski infert
Libertatem exposcit Judicium Eo attento quod Inter
viventes res facta propriorem Partem Cittam ad
evasionem Judicat decernendo Quatenus Gsus Ko
złowski Insequens Judiciorum Terrestrium in Ra
ciam ex alternata Celebrandae Terminis Sub
Sucubitione in Causa Eo dat Conservando Ter
minum Partibus memorat utrisque in Pallega
tis Judicijs Suis Sine quavis ad citatione Com
parendi paratum peremptorium in Continens
MRG Provisus Clemens Uhorka de Petrykow authus
et Jurat patam recognovit Quia Ipsa Citatio
Literalem Sigillatam pro Judicijs Gsens
Ex per Ovillatorem Servien

Serviens Edictis Cons. Praefatis Citatum ad Bo
na Zabowo Feria Secunda post Domini
cam Misericordiae Anno praesenti detulit
exportavit posuit reliquit et depositione no
tificavit de quo praesens Jd. Mtis fecit relati
onem ~~per ovitatorem~~

Communicatio Munimentorum Inter Gros
Jazwinskie et Rzeszotarski.

In Causa et Actione Judiciaria Infra
scripta Inter Gros Josephum Jazwinski
et Constantiam de Rzeszotarskie Juvi
cem Conjuges et quia Contem in Assisten
tia Mariti uti Tutoris Conjugalis Actt
abunc, et Gsum Antonium Rzeszotarski
Inhaerendo Intercisae Nuptiali tum Mani
festationi Coram Actis Authen. Rnis Actt
sive Faciendae ad Judicium praesens Parte
ab altera Citatt Jdy. pro Eo Quatenus
Supra Summam Sex Millium Tynd Inter
cisae Nuptiali Inter olim Gram Theodoram
de Kozinskie Relictam Contem Viduam
Matrem et Gsum Filium abunc, ac Eundem
Actt Parte ab altera in Milewko Consecta
in vim Dotis tam de Bonis Paternis quam
maternis post Eandem Constantiam de Rze
szotarskie Jazwinska Actricem Assignatam
et ad Solvendum per Gsum Assecuratt una
cum Provisionibus ab Eadem Summa retentis
provenien. solvat et realiter enumeret jam
Autem in Termino superius Exaratae Summae

Exolutionis

solutionis quietationem tam de Praefata
Summa quam etiam de Quatuor Millibus
Tyn per Actt Eidem ad Praesens Conti Inscriptis
et de manibus Ipsius receptis ob renitentiam
Ipsius in Exolutione Summae Dotalis nos
acquietatos ac recompensam Earundem Sum-
marum per Actt in Rem Contis Actricis
subsequenda, attentis Quare Citatur ad videndum
et audiendum Ipsius ad Solutionem praecensitae
Summae Sex Millium Tyn una cum Pro-
visionibus ab Eadem Summa retentis provenien-
tum ad attendentiam quietationis ac Pallegatae
Summarum Recompensae Sententia Judicij
Praesens Stringi Solutionem Instantaneam
demandari Litis Expensas refundi Caetera
pro Causae hujus Exigentia Statui et Sen-
tentiari Aliaz Citatione Eadem Praemissa fa-
cius in se Canend in diem hodiernum re-
cte cadend et devenien Partibus Ipsius Utriusque
et quidem Gris Josepho Jaszwinski et Constan-
tia de Rzeszotarskie Invicem Conjugibus
Actoribus per Grum Mathiam Brzozowiecki
Inscriptum Plenipotentem et Grum Antonium
Rzeszotarski Citatum per Grum Paulum Zolkowski
Inscriptum Plenipotentem Comparend et secum
Judiciter Controvertend Quarum Partium Con-
troversijs Exauditis Judicium decidendo
Citationem Partis Actoreae Judicium decer-
nit quatenus Partes Utriusque Documenta
Causam Praesens Evincentia Praevio Conscribendo
Summario Praestandoque Juramento per Judicium
vero

vero Confrontanda pro sequenti Judicior Ca-
dentia ex alternata in Raciaz celebranda
sibi abinvicem Commonicent idq. sub Succu-
bitione in Causa, post Subsecutam vero Com-
municationem vel non Judicium decernet
quod Juris et Justitiae erit Conservando Ter-
minum Partibus memoratis utrisq. in Pallegatis
Judicijs suis sine quavis Adcitatione
Comparendi paratum per emptorium In
Continenti M. R. Q. Providus Clemens
Uliczka de Villa Petrykozy Authus et
Juratus pelam vocat quia Ipso Citatio-
nem Literat Sigillatt pro Judicijs Omnibus
Placend in Plonsko celebrand servien editt
cum Praefatt citatt ad Bona Milewsko citati
haereditt Feria 2da post Dnicam Cantoto
anno Praesenti detulit Exportavit posuit
Reliquit et de positione Notificavit de
quo Praesens Jo Mentis fecit Relationem.

Delatio Infirmitatis Inter GG Zebrowskie et Rako
wskie

In Causa et Actione Judiciaria in praescriptam Inter
Instigatorem Judicij Praesens Ejusq. Delatores N. Ar
tonium Zebrowski Actor ab Una et Nobiles Joannem
et Mariannam de Smardzewskie Conjuges Paren
tem et Novercam Adamum filium et Privignum
Rakowskie Inhaerendo Protestationi cum Oddictione
Vulnerum ac Proclamationi Capitis et N. Marian
nae

Mariannae Czaplicka Contis Actt Coram Actis authus
Rni facta et quae Contem in assia Mariti ad Ju
dicum parte ab altera Citatt pro eo Quia ipsi non
attentis Legis tam Divinis qm humanis nulla habita
ratione Imprimis ipse N ad Damus Rakowski Actt Ma
ritum et Supra Scripta Actt N Mariannam Czaplicka
Contem in Bonis Rakowo Commanens pacifice sese
gerens baculo aliquoties percussit ac post ipse N
Joannes Rakowski Parens loco praestans admonitionis
verum adimplendo illicitum progressum filij accepto
pro grandi baculo alias powyrka supradictam N
Czaplicka enormiter Concussit vulvera sanguine
suffusa magna prout obductio attestatur intulit ac
celerationisque fatorum cum prole exinde Causa exti
tit et alias injurias ipsi omnes Citati peregerent pe
nasque pro qualitate facti delicti ad mentem legis ex
inde emergentes in se traxerent pro quibus decernendae
et irrogandae Citandae alias Citatione Eadem praemissa fusius
in se obloquendae in diem hodiernam recte Cadendae et
devenientes partibus ipsis utrisque et quae N Antonio
Zebrowski Actt praeter et Nobis Joanne Parente in
lecto Egritudinis decumbente et Marianna de Smar
dzewskie in vicem Conjugibus Rakowskie et Adamo
Filio Rakowski Citatt per N Casimirum Smardze
wski praeter Tandem ad repositionem Comparentis a Nobi
Joanne Rakowski Citato in lecto egritudinis decum
bente super denuntiationem vere Infirmitatis ad
ditur Nobis Casimiro Smardzewski in Eum Rotham prout
Commissum juxta praescriptum legis ad petendam Concedendam
quoque dilationem Infirmitatis praestitit juramentum

Juramentum Quo attento Judicium Di
lationem Infirmitatis G Joanni Rakowski
pro sequenti Judicior. Suor. Cadentia ex alter
nata in Racioz Celebranda dat et Concedit qm
Infirmitatem Supra scra pars Citata put vere
infirmat. per se Comprobare tenebit. Conser
vando Trnum in pallegatis Judicijs Suis par
tibus memorat. utrisq sine quavis adcitatione Com
parendi paratum peremptorium In Continenti
M R G P Clemens Uliczka de Petrykozy Authus
et Juratus palam Rrit Quia Ipse Citationem Lite
ralem Sigillat. pro Trnis psenti Servienti Edit.
Cenq pfatt Citatt ad Bona Rakowo Feria Quarta
pt Dcam Cantate pxima Anno psenti detulit
exportavit posuit reliquit et de positione notifica
vit de quo psenti Jdi Mlis fecit Relationem.

Dilatio Inquisitionum Inter GG Siemiętko
wskie et Rudowskie.

In Causa et Actione Judiciaria Infrascra
Inter GG Joannem Dominicum et Alexan
drum Fratres Inter se Germanos Siemiętko
wskie Actt ab Una et GG Antonium et Jose
phum Rudowskie ad Judicium psens parte
alia Inhaerendo Protestationibus ac vulnerum
obductionibus Coram Actis Authis Rni facta
parte ab altera Citatt, pro eo Quia Ipsi in contemptum
legum publicar. procedendo nec poenas respectu
Infrascriptor. Ausuum minime verendo Actt

Actt GG Szymętkowskie in Oppido Drobin
tempore nundinarum ibidem celebratarum ipsi
citati oppresserunt concusserunt convul
nerarunt vulnera in obductionibus speci
ficata inflixerunt morbumque lethalem cau
sarunt irrealia nunquam probanda obje
cerunt post has oppressiones non effectua
ta malevola intentione Actt in Oppido Ra
ciąz pro devotione ad ecclesiam uti parochialem
adveniens et post determinatam devotionem
ex eadem Ecclesia ad hospicium adveniens forti
manu armata nempe Sclopetis ac aliis ar
mis invaserunt ibidem invadendo simili modo
quo supra G Dominum Szymętkowski Actt
per G Antonium Rudowski Eum tenens ipse
vero G Josephus

Dilatio Inquisitionis Inter Pomieńskie
ac Mathiam Słupecki nec non Sam
tus ~~Szatkowski~~ Nostkowski

In Causa et Actione Judiciaria Infra
scripta Inter Gros Jacobum Parentem Po
mianowskie et Brisetiam de Rostko
wskie primi olim Gri Joannis Ostrzykowski
zeli ad Consvoti Invicem Conjuges ~~Actt~~
ab quidem Contem in Assistentia Mariti
Actt ab una, et Gros Mathiam Parentem
Josepham Virginem Inscriptam Filiam
Słupeckie tum Laurentium Parentem et
Felicianum Filium Sałkowskie nec non
Augustinum Starzyński et quidem Virgi
nem Filiam in Assistentia Parentis Inhe
rendo Protestationi ad Judicium praesen
Parte ab altera Citat Jdq. pro Po, Quia Ipsi
in Contrarium

in Contrarium Legum Rni procedendo ausi sunt
et temere Prsum prenant Laborioses Josephum
Catharinam et Margaretham Actt Contra
Subditum et Subditas modis suis avocare
et in fugam Expedire Ipsi quoq. Jpi Feli-
cianus Szatkowski et Augustinus Starzewski
a servitijs apud Actt pro Integro Anno
susceptt non Expectato Eorunde servitiorum
Expirio ante Ipsam Missam migrare
mercedem tamen pro Integro Anno
condictatam nulliter ab eius Actt perci-
pere Ipse vero G. Stupecki Volatilia
Domestica Actt propria sibi appropria-
re ~~Ipsius~~ Ejus vero Filia Sepimentum
circa Hortos extructum colligere et Com-
burere suosq. Actt Laedere diffamare Con-
verberare quare citantur ad videndum
et audiendum ad Instantaneam Coram
Judicio Prsen Subscriptorum Laboriosorum Actt
Subditorum per ipsos avocatt et in fugam
Expeditt statutionem sententie Judicij
presentis stringi quibus statutis Extra-
ditionem Eorunde decerni ratione vero
Eorunde Subditorum in fugam Expeditionis
Ipsi quoq. Jpos Szatkowski et Starzewski
ratione servitiorum non Continuati-
onis et Actt elusionis Eorunde q. Actt per
omnes Oppressionis penis distinctis ad
mentem Legis puniri restitutionem per ipsos
percepti pro anno mercedis demandari
Cetera pro Causae hujus Exigentia Status
et sententiam Prsen alias citatione Eadem

Prmissa

pmissa fusius in se obloquend in diem
hodiernam recte cadend et devenient
Partibus Ipsis Utrisq et quid Ipsi Jacobo
Pomiadowski et Brzezelia de Rostko-
wskie primi et Ipsi Joannis Ostrzy-
kowski Zeli ad Presens voti invicem Con-
jugibus Actis pltter et Nobili Mathia
Stupecki citato pltter Reliquos Citatos
in fine Decreti condemnand tanquam
disparend Judicium pretermittit Partibus
Comparend uti in Causa facti experiri
mandat in Experimento Judicium Dilatio
nem Inquisitionis Parti Utriq ad Con
tenta Tmorum tum et Manifestationis
coram Actis Cond Placend Feria 3tia pri-
die Festi S. Mariae Magdalenae scilicet
die Vigesima Prima Mensis Julij facta
pro sequenti Judiciorum suorum cadentia in Ra-
cioz celebrand adducendae dat et Conce-
dit Conservando Tmum Partibus memoratis
Utrisq in praeallegatis Judicijs suis
sine quavis adcitatione Comparendi
paratum peremptorium et quoniam
N. Augustinus Szarczewski Presens in Tmo
disparet et se condemnare permittit Pro-
inde praefata Pars Actoria coram Judicio
Presens pltter Comparens et Tmum Eund
hodiernum per totum Judiciorum mo-
dernorum tractum Stme attentans memo
ratis citatis ad Jus Juridice per M. R. Pro-
vidum Clementem Uliczka de Petrykozy
authenticum et Juratum tribus et ultra

Juri

formam vicibus quatuor Clamatum et
vocatt non tamen comparend in Lucro de-
cernend ratione attentatt Violentiarum
Penalitatis alias in toto seu pro toto Lucro
negotij sui Principalis admittente Judicio
praesend Judliter ac Officiose condemnavit
condemnatq praesend Ulterioraq ubi per
Judicium hocce Ea in Causa fieri et exe-
qui postulavit et Judicium praesens
Juri Communi Postulationiq Partis Actt
Utilicite Annuendo in vim ejusdem Lucri
Stme hac in Causa Obtenti Poenam Da-
nitionis decrevit praesendq decernit et ad pu-
blicand Eand Danitionis Poenam supra
eorum mntem Ulicite Judlem addidit et deputavit
modo praemisso Obtentam ac primit Nobilem
Augustinum Starczeski citatum praesend
in Trno disparend esse Danitum Juri
Communi Contrarium et Rebellem hic
in Atrio Stubae Judlis ac in Alijs locis
publicationi solitis praesend plurima Nobi-
litate ad Judicia moderna forumq pu-
blicum Congregata alta sua Ronica
et Sonorosa voce proclamavit publicavit
et ad notitiam Omnium pro tunc praesend
in dubiam deduxit de quo praesend Idem
mntis e loco publicationis suum ad
Judicium rediens fecit Relationem Post
quam publicatam ut praemisserit Danitio-
nis Poenam Judicium praesens Trre Plo-
conse pro faciendo juxta praescriptum Juris
Communis de Donis citati Executione
qui mntis satisfaciendo Deputationi suae a Judicio praesend
habitae memoratt Danitionis Poenam Causam

Causam hanc cum toto Ejus Effectu
ac Partibus ipsis Utrisq. ad Mfcum
Loci Capitaneum seu Mfcos Locor.
Capitaneos sub cujus vel quorum Juris
dictione praefatus Citatus Jurevictus
cum Bonis suis subest et residet
remisit remittitq. praesentem in Contraxit
M. R. P. Clemens Uliczka de Petrykowy
Authus et Jurgtus palam ivit quia
Ipse Citationis Literatt Sigillatt pro Tribus
praesentibus servientibus Edictt cum praefatt Citatt ad
Bona Pniewo Feria 2da post Dnicam
Rogationum Anno praesenti detulit ex-
portavit posuit Reliquit et de Posi-
tione notificavit de quo praesens Ejus
dem Malisci Relatio.

Communicatio munimentorum Inter
Gram de Rybickie Korzybska et M. Chamski

In Causa et Actione Judiciaria Infrascripta
Inter Gram Eam de Rybickie Gri Tho-
mae Korzybski Contem in Assistentia de
Lege Requisita et competente Actricem ab
una et Mfcum Jacobum Chamski Trij-
bunum Potocen. Bonor. Tupadly Haeredem
Inhaerendo Inscriptioni Authen. per Gram
Mathiam Grabia Super Summam Octin-
gentorum Tyn. in Personam Actricis fa-
cta et recognita ad Judicium praesens Parte
ab altera Citatt idq. ad videndum et audi-
endum ipsi ad Solutionem praemissae Sum-
mae Octingentor. Tyn. Contractu Resignato
rio Bonor. Tupadly inter mentionatum
G. Mathiam Grabia ab uno et Ipsi Citt Parte
ab altera initio et Confecto ad Exolvendum in
se

se coassumptae non tamen exolutae unacum
Provisione ab Eadem provenient Sententia Ju-
dicij praesentis stringi solutionem Indilatam
assignari refusionem litis Expensarum
injungi ac id quod Juris erit Cond ipsi
Statui et Sententiari praesentis alias Cita-
tione Eadem praemissa fusius in se obloquendi
in diem hodiernam recte Cadendi et de-
venient Partibus Ipsis Utrisque et quia Gra Eva
de Rybickie Gri Thomae Korzybski Conte
in Assistentia Gri Josephi Kwasieborski
actrice pltter et Mstro Jacobo Chamski
Tribuno Polocen Citato per Gnum Bar-
tholomaeum Slepkowski Comparendi et se-
cum Judliter Controvertendi quarum Par-
tium Controversijs Exauditis Judicium
decidendo Citationem Partes Actoriae decer-
nit quatenus Partes sibi Documenta in Cau-
sa praesentis Rem et Interesse evincentia prae-
vio Conscribendo Summario ac Explendo Ju-
ramento pro sequenti Judiciorum suorum Ca-
dentia in Racia ex alternata celebran-
da sibi ab invicem Communicent idque
sub Succubitione in Causa post quam
Subsecutam vel non Communicationem
Judicium decernet quod Juris et Justitiae
erit Conservando Tmum Partibus memo-
rati Utrisque in praeallegatis Judicijs suis
sine quavis ad citatione Comparendi
Paratum peremptorium In Continenti Mr
G P Clemens Uliczka de Petrykozy Authus
et Juratus palam erit quia Ipse Citationem
Literatt Sigillatt pro Tmis praesentis servient edictt cum

praefat

praefatt Citatt ad Bona Tapedty Feria
Sexta post Dnicam Conductus Paschae As-
no praesentis detulit expertavit posuit Re-
liquit et de positione notificavit de
quo praesentis Jd mutis fecit Relationem.

Dilatio Inquisitionis Inter M. Pilchowski
et Gram Smolinski

In Causa et Actione Judiciaria Infrascripta
Inter Instigatorem Judicij praesentis Ejusq
Delatorem M. Joannem Pilchowski Thae-
saurarium Vissogrodiensem Sortium in Bo-
nis Dzierzazna Sitt ad Bona Gumowo
Spectantis Haeredem Actt ab una et Gram
Eustachium Smolenski Bonorum Regali-
um Dzierzazna Antecessorem Tenutarium
Possessorem Inhaerendo Visioni Coram Actt
Authentica Rni facta ad Judicium praesens
Parte ab altera Citatt seu potius ex Loco
Delicti Adcitatt idq ad videndum et audiendum
pro Bonificationem Edocente Visione tam
Praeter quam Inseminationem Varij Grani in Sor-
tibus super Bonis supradictis Dzierzazna
Sitt Actt Haereditt per Deliberatt Impul-
sionem Inventariorum stante Ejus Possessi-
one Conculcatt Compabulatt injungi
Inquisitionem in Ordine Probationis su-
praescriptt Peragendae decerni ac id quod
Juris et Justitiae erit decidi et sententiari
alias Citatione Eadem praemissa fusius
in se Obloquendum in Diem hodiernam
recte cadendum et devenientibus Partibus Infrascriptis
et quidem M. Joanne Pilchowski Thesau-
rario Vissogrodiensi Actt pltes et Gro Eusta-
chio Smolinski Citato pltes comparentibus et Locum
Judiciis

Judiciter Controvertend Decidendo citationem
Partis Actoreae quoniam Causa praesens In-
tuitu Damnor Violentiar in Sortibus
Haereditt ad Bona Gumowo Principali-
ora jacent vero in Bonis Dzierzazna para-
ctar spectantibus suo in Judicio vertitur
quae sine Inquisitionibus decidi nequit
Proinde Necessariam esse Inquisitionem
quam Judicium Parti Utriq. ad
Contenta Tmor et Visionum praevi
ij porrigendis et sibi Communicandis
Interrogatorijs Testibus vero Fidedi-
gnis et non notatis pro sequenda Judi-
cior suor Cadentia ex Alternata in Ra-
ciaz celebranda adducenda mandat et Con-
cedit Conservando Tmum Partibus
memoratis Utrisq. in praeallegatis Judi-
cijs suis sine Quavis ad citatione
Comparendi per atum Peremptorium
In Contenento M R G P Clemens Ulicka
de Petrykozy Authus et Juratus palam
Rvit quia Ipse Citationem Literatt Sigil-
latt pro Judicij praesent serviend Edittt and
praefatt Citatt ad Bona Mlotkowo Feria
3tia post Dnicam Rogationum An-
no praesent detulit Expertavit posuit
Reliquit et de positione notificavit de
quo praesent Jd Mnlis fecit Relationem.

W Dilatio Infirmitatis inter M Cywinski et
G Brzeski

In Causa et Actione Judiciaria Infrascrta Inter
M. Thomam Cywinski Cohortis Levioris armatu-
rae praefectum Actt ab una et G Paulum Brzeski

Inhaerendo

Inhaerendo Scripto Manuali tum Maationi
~~Coram Actis Authis Rni facti a~~
In Trno hodierno ex adcitatione Literali
Tri ~~Capitli~~ Plocens Cuius tenor Sequitur
talis Stanislaus Augustus DEI Gratia
Rex Poloniae etc Tibi G Paulo Brzeski
De persona Bonisq tuis gnaliter omnibus
mandamus ut in Trnis Communibus Tribus
prius et proximius ab hinc in Plonsko cele
brandis prttrac peremptorie Compareas
ad Instantiam M Thomae Cywinski Cohor
tis levioris armaturae Praefecti actis Qui tere
cedendo a Foro officij Crens Plocens Inhae
rendo Scripto Manuali tum Maationi
Coram Actis authis Rni facti ad parati
Decrum injunctae Comprobationis in Judicio
officij Crens Plocens plato Citat seu potius
a Judicium psens sitiendo Citiorem Causae psens
Resolutionem adcitat pro eo Quatenus tu Sum
mam duor Millium Tyn Polons ad Comple
mentum seu potius ad rationem Summae
Decem Millium Tyn polons in vim obliga
tionis Br Brzesae Condictatae ab actis accepti
una cum provisionibus Solvas Citaris itaq ad
videndis et audiendis ante omnia actis ad Comp
bationem Juratoriam super realitatem scri
pti admitti Solutionem Summae cum provi
onibus injungi Litis expensas refundi resti
tutionem Segetum et Curnis Solutionem
injungi respectu clusionis in non obligati
Bonis Brzesae poenis puniri Caetera pro
Causae exigentia Statui et Sententiari Sis Trno

paritur

paritunis et responsurus dall in Plen
sko Fra Secunda pt Dm Cantate pxa
Anno Dni 1773 alias Citaone eadem pmis
sa fusius inse edisserenz in diem hodier
nam recte Cadenz et devenienz partibus
ipsis utrisq et Quidz Meo Thoma Cywin
ski Cohortis Levioris armaturae Pfecto dall
pnaliter et Gnoso Paulo Brzeski Citall per
Gsum Sigismundum Draminski Coram Iudi
cio pzenz Comparen et Secum Iudter Contro
vertenz Siquidz Gsus Sigismundus Dra
minski a Gso Paulo Brzeski in Lecto Egri
titudinis decumbente Dilationem Infirmita
tis reponit eandzq Concedenz efflagitat
et ad Comprobationem denuntiatiationis de vera
infirmitate se se trahit ad ditur Mlis Ejdz
Gso Draminski ad pnuntianz Iuramenti
Rotham pstitit Iuramentum Quo attento da
tur Dilatio Infirmitatis quam prosequen
Iudicijs suis parsCitata suam veram In
firmitatem Comprobare tenebitur Conservan
do Trnum partibus memorall ~~ipsis~~
~~utrisq~~ in pallegatis Iudicijs suis sine
quavis adcitatione Comparenz parall pe
remptorium Incontinenz MRGP Clemens Uli
czka de Petrykozy Authus et Iurall palam
rvit Quia ipse Citaonem Literall Sigillall pro
Trnis pzenz servienz edill Conz pfall Citall
ad Bona Brzescie iusta Datam Incitatio
ne posell anno pzenz detulit exportavit po
suit reliquit et Depositione Notificavit
de quo pzens ejusdz Mlis Relatio

Dilatio Banitus Gnis Cetkowski
per Gsos Brudzinskie

In Termino hodierno ex Relatione authenti
ca Crenę Bobrownicenę Cujus tenor Sequitur
talis Actum In Cro Bobrownicenę Feria 3tia
post Dominicam Rogationum proxima Sci
licet die Decima Octava Mensis Maij An
no Domini Millesimo Septingentesimo Septu
agesimo Tertio Coram officio actis Psenę
Crenę Capitis Bobrownicenę Terrae Dobrinensis
Pltr Comparens Mtis Rni Gnales Providus
Raphael michalczack de Bonis Boneuv
authus et Jurati Sanus rest Quia Jpi Cita
tionem Sigillati pro Judicijs Trnibus Ploceng
Servieng Copiae Infra Scrae Simolim tenoris
Sequeng Stanislaus augustus Dei Gratia
Rex Poloniae Magnus Dux Lithvaniae Russiae
Prussiae Masoviae Samogitiae Kijoviae Volchi
niae Podoliae Podlachiae Smolinsciae Severiae
Czernichoviaeq Tibi Gso Jacobo Cetkowski
de Persona Bonisq tuis Gnaliter omnibus
mandamus ut in Terminis Communibus
Terrestribus Ploceng mus et proximus ab hinc
Juxta Suam Cadentiam in Plonsko Celebrandę
Pltr ac peremptorie nostro Coram Judicio com
pareas ad Instantiam Gsos alberti Petri Stepha
ni Pauli et marianne Gri Brzeski Contis Bru
dzinskich Sto Gri Valentini Brudzin B et In

stigatoris

Instigatoris Crenę Plocenę Sterititer de hac luce
Decessi Fratrum et Sororis Inter se germanorum actis
et quidem maritata actrix cum Mariti Sui au
thoritate et assistentia ad paratum processum
Juris totum et Integrum paratum Decretum In
pincte adcitationis ad Comparitionem Suorum actis
et Gnorum Kryzanowskich Conjugum prolatis Ci
tant et adcitant te adcidendum et audiendum
attentandumque te ad Solutionem Summae Qua
dringentorum Octo Tymphonę per Supra scriptum olim
Gnum Valentinum Brudzinski in Emundatio
nem Bor Kłobukowa Tibi Exoluti Sibi actis uti
Successoribus Naturalibus provenienę per Sen
tentiam Judicij nostri Una Cum provisione ab
Eadem Summa provenienę Stringi Ceteraque pro
Cautae Personę Exigentia Contra te Statuj de
cerni et Sententiari Dati in Płonsko Feria Se
cunda post Dominicam Cantate proxima An
no Dni 1773tio Edicti Praefati Citati ad Bona
Kłobukowo die hesterna actum hunc Praecedenę
detulit exportavit posuit reliquit de quo hanc
Suam Jdem Mtis fecit Relationem Ex actis Crenę
Capitis Bobrownicenę Rescriptum Kolczynski ma
na propria Lectum cum actis Locus Sigilli
Castri Ejusdem in diem hodiernam recte Cadenę
et devenienę partibus Ipsis et quidem Gnis Alberto
Petro Paulo et Stephano Brudzinskii actis

P Eumpl Gnu Brudzinski

1 Pnetnem Brudzinski Suo et Eorum Fratrum nomine
Pltor et Gnis Valentino Krzyzanowski et
Theodora de Strupczewski in vicem Conju
gibus Cittis per Eundem Gnum Krzyzano
wski Maritum suo et Contis suae nomine
Pltor et quemam Gnus Jacobus Cetkowski ad
Psenem Causam Vigore anterioris Decri Judicij
sui adcitatus Psenem in Termino disparet et se un
demnare permittit pro Inde Pfatis pars acto
rea Coram Judicio Psenem Pltor Comparens et
Terminum Eundem hodiernum per totum Judiciorum
Modernorum Legitime attentans memoratum
Cittum ad Jus Jundice Per Mlem Qm Gnalem
Providum Clementem Uliczka de Petrykozy
authum et Juratis tribus et Ultra Juris formam
Vicibus Quatuor Clamatis et Vocatis non tamen
Comparens in Lucro Solutionis Summae alias
in toto seu pro toto Lucro negotij Sui Principalis
admittente Judicio Psenem Judicialiter ac officiose
Condemnavit ulterioraq Sibi per Judicium hocce
Ea in Causa fieri et Exequi postulavit et Judi
cium Psens Juri Communi Postulationiq Parti
actoris uti licite Annuendo in vim Ejusdem Lum
Legitime hac in Causa obtenti poenam banitionis
Decrevit Psenem decernit et ad publicandam Eandem Ba
nitionis poenam Supra Scrum Mlem Uliczka Judi
cialem Addidit et deputavit Qui Mlis Satisfa
cendo

faciendi deputationem suae a Judicio praesenti la
bitae memoratae banitionis poenam modo praemisso
obtentam ac ipsummet Gnum Jacobum Cetkow
ski Cettum praesenti in Terno disparenti esse bani
tum Juri Communi Contrarium et Rebellem hic
in atrio Stubae Judicialis ac in alijs Locis
publicationi Solitis praesenti plurima nobilita
te ad Judicia moderna Forumque publicum Congre
gata alta sua praeconica et Sonorosa Voce pro
clamavit publicavit et ad noticiam Omnium
pro tunc praesenti in dubiam deduxit de quo
praesenti Jure Militis eloco publicationi suum
ad Judicium redeunt fecit Relationem post
quam publicatam ut praemissum est Bonis
poenam Judicium praesens Terre Plocene profa
cienda Juxta praescriptum Juris Communis Exe
cutione de Bonis Citti Jure Victi Causam
hanc cum toto Ejus effectu ac partibus
Ipsis ad ~~Mfi cum Loci~~ Capitaneum seu
Mfi cus Locorum Capitaneos sub cujus vel quo
rum Jurisdictione praefatus Citatus Jure victus cum
Bonis suis subest et reddet remisit remittitque
praesenti

Baniti Gnosi Kocięcki Machczynski Karwowski
Krasniewski per Perillustrem Rndm Zielinski

In Trno hodierno ex ~~adcitatione Liberali Trni Clerici~~ Dero Remissionis Crenti

Capitt Plocens Feria Secunda pt Dcam invocavit
Quadrālem pma Scilicet Die 1ma Mensis Mar
tij Anno pseng plato quo mediante Idm Crend Plocens
insistendo novellae Legi de decimis unitae vallatae non
subesse Causam pseng huic foro sed Eandem ad Idm
Terrestre Uti in Causis decimarum Eadem novella lege
q pserum disjudicatione remittendae sententiavit cum Conserva
tione Trni eisdem Partibus in eodem Judicio Trni Plocens in
proprio Districtu Celebrandae facta et hoc in Causa
et actione judiciaria inter Illustrem Adm Rndm
Silvestrum Zielinski Ecclesiae Gralevens propositum
Actt ab Una et M Paulum Sutkowski Dapiferum
Lukovien Brt Kotlewo haeredem et Possessorem inhae
rendo Documentis Causam pseng juvans ad Idm
pseng parte ab altera Citatt Idq pro eo Quia ipse in
Convulsionem Legum tam Ecclesiasticarum qm Rni pce
dendo Decimam manipularem ex Bonis Kotlewo ab An
nis plurimis ad pud ipsum retentam ad multiplices
amicabiles ac etiam Personales Actt Jusq Antecessorum
propositorum requisitiones ad ipsum factas ad Ecclesiam Gra
levens extradi debitam restituere recusat nec Eadem mo
do quovis bonificare curat per quod dictam Ecclesiam
omnino injuriare intendit Quare citatus ad videndum et
audiendum attentandumq ipsum ad Refusionem pnominatae
decimae manipularis ex Bonis Kotlewo ab ultima
quietatione in Eisdem Bonis retentae pdictam Ecclesiam
Concernens hucusq non restitutae per sententiam Ju
dicij pseng stringi usus fructus et proventus ex Eadem De
cima indebite perceptt bonificandum adinveniri Litis Ex
pensarum Compensationes decerni Ceteraq quod jus Causaeq
pseng equitas poposcent statui et sententiari ac adci
tatione Literali Trni Plocens Cujus tenor sequitur talis

Stanislaus Augustus Dei Gratia Rex Poloniae Ma
gnus Dux Lithvaniae Russiae Prussiae Masoviae
Samogitiae ~~Samogitiae~~ Kijoviae Volia etc. Vobis Gg.
Thomae Kociecki et quorvis Nnum Karwowski Kra
snuewski et Machczynski Br. Kotlewa haeredibus et Pos
sessoribus de Personis Bonisq. vestris ac Summis
gnaliter Omnibus mandamus ut in Judicijs nostris
Trnibus Plocens. prius proximiusve juxta Suam Caden
tiam in Plonsko ex alternata celebrand. pltter perem
ptorieq. Compareatis ad Instantiam Illustris adm. Rndi
Sylvestri Zulinski Ecclesiae Gralevien. Praeposito Actt. Qui
Vos in haerendo Documentis Causam Prsens. Suffragan.
Citat seu potius ad Incidentiam et Actoratus Sui Actt. cum
M. Paulo Sulkowski Dapifero Lukovien. nostro in Judicio
pendens. et ex remissione ab Officio Crend. ad Jdm no
strum translatt. ex Regestris Judiciatt. incidens. adcitat
Jdq. ad videns. et audiens. Vos haeredes et Possessores Br.
Kotlewa junctim cum M. Dapifero Lukovien. origina
liter Citato ad refusionem Decimae manipularis in Eisd.
Bonis Kotlewo ab ultima quartatione retentae Ecclesiam
Gralevien. Concernens. et nunc restitutae Sententia Judicij
nostri stringi usus fructus et proventus ex Eadem Decima inde
bite perceptt. bonificans. adinveniri Cetera pro exigentia Le
gis justitiae ac Originalium Trnorum decidi et Sententiari
sitis itaq. Trno huic parituri et Jdlter responsuri Datt. in
Plonsko Fa 2da pt Deam Rogationum pma Ao Dni 1773
in Dum hodiernam recte Cadens. et devenien. partibus Ipsis
et quidem Illustri Adm. Rndo Sylvestro Zulinski Praeposito
Gralevien. Actt. pltter et M. Paulo Sulkowski Dapifero Luko
vien. Citato per G. Adamum Milodrowski et quoniam Gg.
Thomas Kociecki et quorvis Nnum Karwowski Krasnuewski
et Machczynski Br. Kotlewa haeredes et Possessores adcitati Prsens.

557 Continuatio actus in Ptonsko pt Festa Solennia Sacri Pentecosten

ad citatam praesentem in Termino disparent et se condemnare permittunt proinde praefata pars Actorea coram Judicio praesentis pluriter Comparens et Terminum Eundem hodiernum per Totum Judiciorum modernorum tractum legitime attentans memorati citati ad jus juridice per M. R. G. P. Clementem Uliszka de Petrykowy Authum et juratum tribus et ultra juris formam vicibus quatuor clamati et vocati non tamen comparentem in lucro extraditionis decimae manipularis ad Ecclesiam Gralevienses spectantem alias in toto seu pro toto lucro negotij Sui Principalis admittente Judicio praesentis Judiciter ac officiose Condemnavit ulterioraque sibi per Idem hocce ea in Causa fieri et exequi postulavit et Idem praesens juri Communi postulationique Partis Actoreae uti licite annuendo in vim Ejusdem Lucri legitime hac in Causa obtenti poenam Bannis decrevit praesentemque decernit ad publicandum eandem Bannis poenam supraserum Mlem Uliszka Judicem addidit et deputavit Qui Mlis satisfaciendo deputationi Suae a Judicio praesentis habitae memorati Bannis poenam modo praemisso obtentam ac Ipsosmet GG Thomam Kowalski et quorum vis nnum Karwowski Krasniewski Machczynski citati praesentis in Termino disparentes esse Banitos juri Communi Contrarios et Rebelles hic in Atrio Stubae Judicialis ac malijs locis publicationi Solitis praesentis plurima Nobilitate ad Judicia moderna forumque publicum Congregata alta Sua praeconica et Sonora voce proclamavit publicavit et ad notitiam Omnium pertinere praesentis in dubiam deduxit de quo praesentis Ja Mlis eloco publicationis oblito suum ad Idem rediens fecit Relationem postquam publicatam ut praemissum est Bannis poenam Idem praesens Terrae Plocensis pro facienda juxta praesentium juris Communis Executione de Bonis citatis jure victi

Jure victi Causam hanc cum toto Ejus effectu ac partibus
ipsis ad M. Loci Capitaneum seu MM. Locen. Capitaneos
sub cujus vel quor. jurisdictione praefatae Citatae jure victi
cum Bonis Suis subsunt et residerent remisit remittitque
praesens cum Comparens vero Jdm praesens Trn. Plocens. Cau
sam praesens suspendit suspensamque esse vult ac declarat Con
servando Trnum partibus ~~numeratis~~ Comparens ex re
missione ab Officio Executoriali Jnadens sine ulla ad ci
tatione Comparendi peremptorium. In Continens MR
G. P. Clemens Uliczka de Petrykozy Authus et Juratus
palam Rvit Quia ipse Citationes Literatae Sigillatae pro Ju
dicijs Trnibus Plocens. in Plonsko celebrandis servienti edidit Cons.
praefatae Citatae ad Bona Kotlewo Curiasque Citatae ibidem sitae juxta
datae in Citatione positam Anno praesens detulit exportavit
posuit reliquit et de positione notificavit de quo praesens Ejusdem
Mlis Relatio.

Decretum inter Perillustrem adm. Rndum Zielinski
et M. Sutkowski et alios

Baniti Gly Gutkowski Charzynski Unierzychi Chyszewski
et alij per Illtrem Rndm Zielinski Praepositum Gralevien.

In Trno hodierno ex Decro Remissionis Crend. Plocen. Capitt. Fazda
pt Dcam Invocavit Quadlem praemissa Salicet Die Trna Men
sis Martij Anno praesenti Inter Partes intro Contentas plato quo mediante
Jdm Crend. Plocen. Causam respectu non solutionis Decimae Mo
nipularis ad Suum Jdm promotam siquidem respectu decimarum
forum novella Lege in Judicio Trni Respondendam praesentium est
proinde non subisse Causam eandem foro Judicij Sententiavit sed eandem
ad Jdm Trne Plocens. proprij Districtus remittendam censuit cum legiti
ma Trni in ibidem Contenti Conservatione facta et hoc in Causa
et actione Judiciaria Inter Illtrem Adm. Rndm Sylvestrum
Zielinski Praepositum Ecclesiae Gralevien. Actae ab una et M.
Paulum Sutkowski Dapiferum Lukovien. ac Gly Ludovicum

Ludovicum Gutkowski Josephum et Mathæum Charzynske
Simeonem Uniejowski Albertum Chyczewski Bres Kuiawsko
rzynke minor. pleriq; et Possessores inscribendo Documentis causam
Ecclesiæ juvaneq; pte ab altera citatis pdq; procedo Quia ipsi in
cervicionem Legum Ecclesiasticarū quam Sui pudendo
Decimam manipularem ex Bonis Kuiawskiensibus Minor
ab Annis plurimis apud ipsos retentā ad multiplices amica
biles ac diam personales Sanctæ Sedis Apostolicæ Juris Antecessor. Successorū
requisitiones ad ipsos factas ad Ecclesiam Gnesnensem extradi debitā
restituere renuerunt et cang medo quovis benisperare curarunt
per qd dictā Ecclesiam omnino injuriare intenderunt Quare
citatis ad videndū et audiendū attentari qd ipsos ad repetitionem
premissæ Decimæ manipularis ex Bonis Kuiawskiensibus
minor ab ultima Quietatione in Eisdē Bonis resident pre
dictam Ecclesiam Cenarnensem humanis non restitutos per Senten
tiam Judicij ipsumq; utriusq; fructus et proventus ex Eadē Decī
ma indebite perceptā benisperandq; admoveniri litis expensas com
pensationes decerni Liberandq; quod jus consuetudo ipsumq; Equitas po
poscunt statui et Sententiari Aliasq; Deum Eandē Omissa justitiæ
in se obloquentis rectā Cadendq; et Devenientes partibus ipsis et quod
Illustri Adm Rndo Sylvestro Zulinski Præposito Gnesnensi
Actē pītor et M Paulo Sutkowski Dapifero Luceoriensi Clavi per
G Adamum Mlodzewski et quoniam Ejd Ludovicus Gutkowski
Josephus et Mathæus Charzynscy Simeon Uniejowski Albertus Chy
czewski Bres Kuiawskiensis minor hæredes et Possessores citatis ipsumq;
in Termino disparent dcti Condemnare permittant Proinde Ejusdē
pars Actorea Coram Judicio ipsumq; pītor Comparem et Juramen
tum hebdomadarium per totum Judicium modernæ tractum Hinc
Eundq; hebdomadarium per totum Judicium modernæ tractum Hinc
attentam memoratā actualē ad suas pernitiosas per Mm
RGP Clementem Uliczkiade Petrykozy authumet
Juratum tribus et altra Bonis Fortunam vici
bus quatuor clamatā et vocatā non tamen Com
parens in Lucro extradationis decimæ manī
pularis ex Bonis Kuiawskiensibus Ecclesiæ Gna

Gnesnensi

Gralevienę poenienę alias in toto seu pro
~~toto~~ Lucro negotij Sui principalis admit
tente Judicio praesenę Judter ac officiose condemna
vit ulterioraq Sibi per Judicium hocce ea in
Causa fieri et exequi postulavit et Judicium prae
sens Juri Communi postulationiq partis Actuali
licite annuendo in vim ejusdę Lucri Ltme hac in
Causa obtenti Poenam Bonis decrevit praesenti
burq decernit et ad publicandę eandę Bonis pae
nam Suprascriptum Mlem Uliczka Judlem addi
dit et deputavit Qui Mlis Satisfaciendo deepu
tationi Suae a judicio praesenti habitae memorati
Banitionis poenam modo praemisso obtentam ac
Ipsme Gnosos Guthowski Charzynski Uniczy
ski ~~Cyprzewski~~ Chyczewski Citati praesenti in Termino dispa
rentes esse banitos Juri Communi Contrarios et Re
belles hic in Atrio Stubae Judicialis ac in aliis
Locis publicationi Solitis praesenti plurima Noti
litate ad Judicia moderna Forumq publicum
congregata alta Sua praeconica et Sonorosa voce
proclamavit publicavit et ad notitiam omnium
protunc praesentium indubiam deduxit de quo
praesentem Idem Mlis Loco Publicationi Soli
to Suum ad Judicium rediens fecit Relationem
postquam publicatam ut praemissum est Bani
tionis poenam Judicium praesens Tre Plocenę
pro facienda Juxta praescriptum Juris Communis
executione de Bonis Citati Jure victi Causam
hanc cum toto ejus effectu ac partibus ipsis ad
Meum Loci Capitaneum Seu Meos Locorum Ca
pitaneos sub Cujus vel quorum Jurisdictione prae
fati Citati Jure victi cum Bonis suis subsunt
et resident remisit remittitq praesentibus Cum Compa
renę Judicium praesens Tre Plocenę Causa praesenti suspendit Suspen

samq

Suspensamq Esse vult ac declarat Conservando
Trnum partibus Comparentibus ex remissio
ne ab Officio executoriali incidenz sine ulla
adcitatione comparendi parall peremptorium
~~In Continenti MRGP~~

Actum in Płonsko in Judicijs Terrestribus Plocensibus Districtuum Plonscensis Bielscensis et Siepraensis Virtute legis Dichodierna Protractis Feria Quarta Pridie Festi Sacratissimi Corporis Christi Domini scilicet Die Nona Junij Anno Ejusdem Millesimo Septingentesimo Septuagesimo Tertio.

Coram Mfcis Francisco Ignatio in Borowice Junosza Rosciszewski Judice Alberto in Mochowo Zołtowski Subjudice Francisco Ciołkowski Notario Trribus Plocensibus

In Termino hodierno ex adcitatione Literali Terri Plocen Cujus Tenor Sequitur Talis, Stanislaus Augustus DEI Gratia Rex Poloniae, Magnus Dux Dux Lithvaniae, Russiae, Prussiae, Masoviae, Samogitiae Kijoviae Volchiniae Podoliae Podlachiae, Livoniae, Smolensciae Severiae Czerniechoviae. Vobis Gnosis Mathiae Parenti, et Felici Filio Dębickim Dominis tum Laboriosis Josepho Alberto, Francisco, Thomae Valentino Simoni ~~[illegible]~~, Andreae de Bonis Opatowiec Subditis de Personis Bonisq vestris gnatter omnibus mandamus, Ut in Judicijs Terrestribus Plocen Feria Secunda prius et proximius ab hinc in Bielsko Celebranda, pttter peremptorieq Compareatis, Ad Instantiam Gnosorum Antonij, Pauli, Mathiae, Fridem alterius Antonij, Sąchockich Simonis, Joannis, Stanislaj Przedpełskich Floriani Rybicki ac Aliorum Bonor Przedpełie Kociołki et Witkowice haeredum et possessorum actorum Qui vos Inhaerendo manifestationibus Protestationibus ac alijs Documentis Causam praesen Suffragan, tum Decreto Remissionis ad Magnificum Succamerarium uti in Causa Granitioli in Judicijs Terrestribus Plocen in Bielsko prolato et quidem Subditos cum assistentia de Lege requisita Citant, ad paratum processum, paratosq anteriores Terminos

Termino: paratum, mencionatum Remissionis ad Magnificum Cancellarium Secretum admittant, Do ad videnda et audienda eor Decretum premissorum hondum effectualiter per Sententiam Judicij nostri in omnibus punctis approbari ac causam prodicti iteratim ad Magnificum Cancellarium remitti; Respectu vero denoviter post prolatum Remissionis Decretum Exortarum potentionum violentias Explicationis pecuniam penis ad mentem Legis puniri, Conductionem Judicij Dni pro termino per officium competentem Tenendum predictarum Bonor dicte lowm Controversum designando assignari, ac id quod Juris, et Justicie erit, Contra eos Statuti, et Sententiam, citra termino advenient parituri, et Judicialiter responsuri Datum in Dilibo Feria Quinta post Dnm Misericordia Anno Dni 1773, tum quoq ex Citatione Literali Secretri Ploer Cujus Series ejusmodi Stanislaus Augustus D: G: Rex Polonie, Magnus Dux Lithuanie, Russie, Prussie Masovie, Samogitie Kijoviq Volchiniq, Podochie Podlachie Livonie, Smolenciq, Severie, Czernichovieq Vobis Primis Antonio, Alberto, et Alteru Antonio Sochocin Paulo Stanislao et Simoni Przed pelchim, Ludovico Przedpelski, Mathie Sochocki, Joanni Przedpelski, Stanislao, Joanni Przedpelchim, Martino Korytowski, ac Paulo Jeminski hereditibus et Posessoribus Bonor Przedpelie Kosciatkie et Wittowice de Peronis Dominq Vestris ac dominis gratter omnibus mandamus. Ut in Termino communibus Peremptoribus Ploer prius proximisve in Dilibo Celebrande patter ac peremptorie Compareatis, ad petentiam Dnorum Mathie Parenti, et Felicis filij Dobrich Bonorum Opatowiec hereditum, tum Laboriosi Josephi de Donis Opatowiec subditi Actr Qui vos et quid subditos Dominii vri authoritate et ajuvamenti in hereditatis manifestationibus visionibus ac alijs authentijs Quadrinonijs Citant, rey pre Eo. Zalawos Fundos agros prata Borras, et Sylvas antiquitus ad Bona Opatowiec spectant ac Siczinam dictam Mogilkie ad sua Bona Przedpelie appropriatis, et ademptis, et non observatis antiquis finis Granicebus et Sepulchris novas Granities formatis, et usurpatis, damna non modica Suis Jmmotis

per Jmmissionem Corundem in Bonis emptis Rendis Seis,
actt, nec non violentas Intrusiones Signa Granitierum destruxisti, Laboriosum Supranominatum Josephum oppressisti,
Concussisti, et circa premissam injuriam sese opponere
Conantem vulnerasti, et Conuerberasti per quod Contra
Leges Regni Granigrenses exisi, et ponas Succumbisti,
Quare Citamini ad videndi et audiendi Causam Relationis
Dilimitationis Bonorum seu hereditatum sui actt
Subtractus pro Jmpetrando Condescensione ad Campum
ad Magnificum Succamarium remittendi Relationis vero
Dominor Illatorum, Condescensionem pro Termino Quod
Jmpetrandi Condescensionis per Magnificum Succame
rarium designandi ad Diendum assignari, Donificationem
pretensionum Conclusi, Relationem vero attentatarum vio
lentiarum penes super Vobis Jnregari, Cetera pro
Causa hujus manifestationem ac Terminor Exijen
tia Statuti, Decidi, et Sententiari Datum in Bilitz
Feria Secunda post Dom Condescensus Pasche proxima
Anno Domini 1473, Indiem hodiernam Recta Cadet
et Devenient partibus Ipsi vltro et quidem Jnocis
Antonio, Paulo Mathia, altero Antonio Zychonis
Simone, Joanne, Stanislao, Predapetrichis, Floriano
Lybitki et alijs heredibus et possessoribus Bonorum
Predpetre Voniothi et Witkowice actt, et Citatt,
per Jnocium antonium Zchoiki Suo et aliorum actt,
et Citatt nomine pretter et Jnocii Mathia, Sarasto
et Felicis filii Dzbitzie Dominis,, tum Laboriosis
Josepho, alberto, Francisco, Thoma, Valentino, Simone,
et andrea de Bonis Opatowice Subditis Citatis et
autoribus per Lescrovium Felicem Dzembitzi Suo
et Parenti, et Subditorum nomine pretter Coram
Judicio presert Comparendi, et Secum Judicialiter Contro
versiantibus quarum partium Controversijs in Judicium
Suum inducti Examinatis, Judicium ~~Decisionis~~ presens
Decidendo Citationes partium utrarum Quoniam
antenius Decretum inter partes Data Feria Quinta
post Dm Omnium Sanctorum Anno millesimo, Septin
gentesimo, Quinquagesimo, Septimo prolatum
Suum non est debitum effectum, Proinde in effectua
Quonis

in ordine effectuationis, Ejusdem Decreti, Siquidem Causa praesens intuitu Fundorum controversorum dislimitationis Bonorum Opatowiec ab una, et Przedpelce Kosciotki, Witkowice ac aliorum parte ab altera promovetur quae resolutioni praesentis Judicij non Competit, Proinde Eandem Causam Granitialem Cum partibus utrisque ad Magnificum Succamerarium Pltus Plocen Sicut Ejus Competens Officium una cum Conductione Judicij sui unius, aut duorum absentia non obstante pro Termino per Literas Innotescenciales designando in Fundum praedictorum Bonorum per partes Impetrandorum remittit in Ibidem Judicandi Incontinenti Mhs R. G. P. Clemens Uleska de Petrykozy authus et Juratus palam Recognovit, Se Citationes Literales Sigillatas pro Judicij Terrestribus Plocen Servien. Edilatas Contra praefatas Citatas, et quidem ex parte ~~[illegible]~~ Haeredum et possessorum Bonorum Przedpelce Kosciotki et Witkowice Contra Gnos Dembskie ad Bona Opatowiec Feria Quinta post Dnm Misericordiae Ex parte vero Gnosorum Dębskich Contra Eosdem haeredes et possessores Bonorum Przedpelce Kosciotki, et Witkowice ad Bona itidem Przedpelce Kosciotki, et Witkowice Feria 2da post Dnm misericordiae utrasque anno praesenti detulisse, Exportasse, posuisse, reliquisse, et de positione notificasse, de quo praesens Ejusdem Mhs Relatio.

Decretum Condescensionis inter GG Zawickie

In Causis et actionibus Judiciarijs infra scriptis Binis Prima quidem inter GG Paulum Zawidzki et Catharinam de ~~Zawidzkie~~ Chorzynskie invicem Conjuges et quiescentem in Assia mariti actae ab una et GG Adamum Zawidzki et Evam de Siemiętkowskie Invicem Conjuges et quiescentem similiter Cum Sui mariti Assia inhaerendo mandatoribus suis Coram actis authenticis Rni facta sive facienda ad Judicium praesens parte ab altera Citatae idque pro Eo Quia Ipsi et Principue Ipsus Ada

mus

Adamus Zawidzki substantiam totalem ~~deoccupa-~~
~~vit~~ fatis olim suorum actt et Ipsius Parentum dere
lictam integraliter deoccupavit se actt maritum in
minorennitate protunc existentem in sui tutellam
cum portione se actt erga Ipsum respiciens assum
psit et circiter viginti annis circa se ex quadam
praesumptivae potestatis impositione se actt deti-
nuit congruamq statui Nobilitari Educationem sibi
actt suoq fratri non tribuit nec alibi propter summen
dum aliquod Exercitium a se amovere permisit imo a
fatis olim Parentum per totum apud ipsum sui
actt commansionis tractum ad labores rusticales
suum actt accomodavit et adegit substantiamq uni
versalem post Eosdem sui actt et Ipsor Parentes
deocupatam pro velle sui disposuit et nihil quid
piam sibi actt tribuendo in hucusq circa se re
tinuit pro laboribus quoq supramencionati per se
actt penes Ipsum in tutella existendo prestitis
non sufficienter prout servos spectat sibi actt
satisfecit imo post amotionem ab Ipso sui actt
et initum cum supraposita actrice connubium
suos actt saepe saepius infestarunt oppresserunt
contem actricem perturbarunt concusserunt mul
tas inconvenientias fusius ~~int~~ in termino termini
exprimendas peregerunt laeserunt diffamarunt quam
ob rem citantq ad videndum et audiendum ante omnia
Sortes

Patriq Citt Conjuges

Sortes Easdem in Bonis Sikory et Charzyny sitas
fatis Otim tam suorum actt quam Ipsius Parentum
derelictas et per Ipsum Occupatas in binas Classes
exdividendas declarari quibus exdivisis medietatem Ea
rumq Sortium nec non Inventariorum rerum mobilium
ac totius integralisq Supellectilis Domesticae post
Pronominatos Parentes derelictarum et per Ipsum Circa
Occupationem Earundem Sortium Apprehensorum Una
cum refusione Carentiae laborum ~~cum det~~ ac Bo-
nificatione deteriorationis Earumq rerum sibi dimit
tendam et restituendam Concludi Calculum de me-
dietate Earundem Sortium se actt respicientium per
Ipsum Pstamq adinveniri et restituendos ex Eisdem
Sortibus seu medietate se actt respicienti Pro-
ventus nec non bonificationem per se actorem
in tutella Ipsius existendo Pstitorum Ipsi labor
demandari Sevationem Summar ~~Sig~~ quae ex onere Pa
tronimico justae liquidaq apparuerint et stante Ipsiq
Possessione per Ipsum pacificatae fuerint seu medie
tatis Earumq indigitari desolationem Edificiorum
deperditionemq inseminationum ac Cunctas ex Fundo
Earumq Sortium Emicantes Ptensiones bonificari ra
tione vero suor actt Oppressionis Concussionis Conver
berationis poenis Condignis ad mentem legis puniri
Condescensionem intuitu supra positorum ad Bona
Sikory et Charzyny Assignari Caetera pro Causae hujus
Exigentia Statui et Sententiari alteraquoq inter No
biles

Nobiles Adamum et Evam de Sięmiethowskie Jnvi
cem Conjuges Parentes Matheum filium Zawidzkie
et quiae Contem in Assia mariti actt ab Una et No-
biles Paulum et Catharinam Charzynskie Conjuges Pa-
rentes Laurentium Stephanum et Mariannam Filios
et filiam Zawidzkie et quiae Contem Cum mariti jam
vero Filiam cum Parentis authoritate et Assia inhae
rendo Protestationibus ac Alijs Documentis Causam
Psenę evincentibus ad Judm Psens parte ab altera
Cittos ex Eo Quia Jpsi et quiae Nobilis Zawidzki Parens
Summas per Olim Nlem Jacobum Zawidzki Jpsius et
Sui actt Parentem Contractt varijs Creditoribus tum
et Nli Mariannae de Zawidzkie Wadratowska Sorori
Germanae pro Dote per Se actt Exolutas non resti-
tuit expensas militibus ac in varias fundi necessita-
tes erogatas ex haereditate Parentali bonificari de-
bitas non bonificavit Quinimo Jpsi Omnes Citti fun-
dos et Agros per actt Cultos divisione Cessos in Po
sessionem Sui per vim Omnino Apprehendere voluerunt
etiam nonullos Coararunt Seminare Ppediverunt
insuper Unum par boum valoris Centum Tyrę
Eyum valoris nonaginta Tyrę violenter interceperunt
et Eosę non Solverunt Laboribus privarunt ad Ex
tremum viam Publicam Obsederunt actt maritum
Oppresserunt Concutere attentarunt Aufugientem in
sequendo iaculari intenderunt varias Personas in

Personas in Oppressionem Subordinarunt varijs in Locis
Aggravarunt milites ad intercipienda frumenta fomen
tarunt alias Plurimas violentias injurias inquisitionibus pro
bandas peregerunt ex inde Conq. Leges Rni procedendo
pœnas Succubuerunt pro quibus decernentes nihilomi
nus pro Exdivisione Substantiæ Patronimicæ Solu
tiones Summar. bonificatione Damnor. et injuriar.
Præsenq. Citanq. alias Citationibus Eisq. Præmissa fusiq.
in Se obloquentibus in Diem hodiernam recte Ca
denq. et devenientibus Partibus Ipsis utrisq. et qui
dem Gnosis Paulo Zawidzki et Catharina Cha
rzynska invicem Conjugibus Actt. et Citt. per Gsum
Zawidzki maritum Suo et Contis Suæ nne pltter
et N.N. Adamum et Evam Siemiętkowska invicem
Conjugibus Parentibus mathæum Filium Zawidzkie
Citt. et Actt. per Eunq. Gsum Adamum Zawidzki Suo
et alior. Actt. et Citt. nne pltter GG. Laurentio Ste
phano et marianna Zawidzkie Citt. per Gsum Paulum
Zawidzki Parentem Coram Judicio Præsenq. Comparenq. et
Judlter Secum Controvertenq. quar. Partium Con
troversijs Exauditis Judm decidendo Citationes Partium
utrarum ad Suum Judm Editas suspenso toto negotio
necessariam esse Condescensionem Judicij Sui aut GG.
Camerarior. Trium Plocenq. in Fundum Bonor. Bębnow
ko, Piotrowice Sikory Captato tempore incidenti in
Anno Præsenti facta tamen tempestiva Avisatione Con

ducenq.

Conducens adinvenit quod Judm mutuo Partium sumptu
Duor Ubi tres Unius ubi Duo ~~abse~~ aliorum absentia
non Obstante Condescensurum Ante Omnia de Adem
ptione fundorum ex divisione Eorumq de violentijs
Damnis injurijs ~~violentijs~~ inquiret investigabit Inqui
sitiones ~~excipiet~~ expediet Juramenta Excipiet Sortes
Cui Competierit et si juste debebitur ex dividet Calcu
lum a quo interent expediet Partesq finaliter nihil
intactum et irresolutum relinquendo pro Exigentia
legis Justitiae Tmor et Documentor decidet et disju
dicabit et moderabitur Cujus Decisioni Partes pare-
re et Acquiescere sub Poena Bnnis Mo in Terno
Condescensionis ~~per~~ parte Contraveniens Publicanda
debebunt et tenebuntq Lucta Poena Trium marcar
Polonq Parti per Partem Compensanda Judicio suo
totiq solvenda ~~super~~ pro quo Condescensionis Tmo Partes
quos voluerint et negotium poposcerit adcitare adci-
tandi sub rigore quo supra Comparere tenebuntur
Decri Praesens Vigore. In Continenti mlis Rmi Gnalis Pro
vidus Clemens Uliczka de villa Petrykozy Authus et Juratq
palam Rvit Quia Ipse Citt Litt Sigillatt pro Judi
cijs Tribus Plocens in Plencho Celebrans Serviens
Editt Cons Gfatt Citt et quidem ex Pte Gsi Pauli Za
widzki et Ejus Contis Cons Gsum Adamum Zawidzki et Contem
Eius ad Bona Sikory Feria 2da post Dm Rogationum
ex Parte vero Gsi Adami Zawidzki et Ejus Contis ac pupil
lor Cons GG Paulum Zawidzki Ejus Contem ac Pupillos ad Bona

Charzyny Feria 2da post Dnm Cantate utrasq Anno
Psenti detulit exportavit posuit reliquit et depositio
ne notificavit deque Psenc Jcr mlis fecit Relationem.

~~Decrum Condescensionis inter GG Guthowskie et~~
~~Gierzynski~~
Communicatio Documentor inter GG Guthowskie et
Gierzynski

In Causa et Actione infrascra Inter GG Simo
nem Guthowski et Margeretham de Gierzynskie
primi ott Gnosi Jacobi Myslinski Secundi ad
Psens voti invicem Conjuges actt ab una et G An
tonium Gierzynski Sortis in Bonis Guthowo
heredem et Possessorem Inhaerendo mutationi acuti
ps Documentis Causam Psenc Sufraganc ad
Judicium Psens parte ab altera Citatt idq proco
Quia ipse Sortem in Bonis Guthowo Fatis
ott tam suor Actt quam et ipsius parentum
derelictt totaliter deoccupavit Summam vero de
Pfatt Sortibus ~~Cui~~ in vim dotis pfectitiam Actt Con
tem post Pfatt Parentes respicienc ullo modo
exolvere Curat proventuq ac provisionibus ab
eaq dotali Summa debitis Suos Actt privavit
quinimo integros de Pfatt Sortibus Br Gutho
wa proventus nihilquidpiam Actt ex Eisc imper
tienelo usui ~~ac~~ Accommodo Sui applicavit quam
obrem Citatq ad videnc et audienc dotem ade
quatam pro re Actt Contis ex praerecensitis sor
tibus Br Guthowa praevia Constituenda massa
Substantiae patronimicae et Matronominicae
assignanc adinveniri qua adinventa solutionem
Summae ex Massa Substantiae in vim dotis
adinventae instantaneam una cum provisio
nibus ab Eaq Summa dotali provenienc deman
dari Condescensionem in Ordine Constitutionis
Massae Substantiae ac assignationis dotis Rd prae
et quidq Contem in assia mariti

dicta

Predicta Bona Gutkowo assignari Ceteraq pro
Causae hujus Exigentia Statui et Sententiam praesentem
Alias Cellone eadem Praemissa fusius in se obloquentem
in diem hodiernam recte Cadente et deveniente
partibus Ipsis utrisq et Quidem G Simone Gutkoski
et Margaretha de Gierzynskie primi actt G Jaco
bi Myslinski Secundi ad praesens voti invicem
Conjugibus Actt praeter et G Antonio Gierzyn
ski Citatt praeter Coram Judicio praesentem Compa
rentem et secum Judter Controvertentem quarum par
tium Controversijs in Judicium suum inda
ctis exauditis Judicium praesens decidendo Cita
onem partis actt suum ad Judicium edictt
decernit Judicium quatenus partes ubi do
cumenta ab invicem Causam praesentem evincentia
praevio Conscribendo Summario et Juramento
pro Sequenti Judiciorum Suorum Caelentia in Ra
ciaz exalternata celebrandae Communicent post
quam Subsecutam vel non Comportationem
Judicium decernet quod Juris et Justitiae erit
Conservando Trum Partibus memorattutrisq
in Pallegatis Judiciis Terribus Plocensibus in
Raciaz celebrandae Comparendi parattae pe
remptorium In Continenti MR GP Clemens
Aliecka de Petrykozy Authas et Juratus pa
lam voit so citt Literatt Sigillatt pro Judicijs
praesentem servientem edictt conventum praefatt citt ad Bo
na Gutkowo Curiamq Citatt ibidem Sitt Fra
Secunda post Dnm Rogationum anno praesentem Deta
lisse exportasse posuisse reliquisse et depositione
ut moris est notificasse de quo praesens Ejusdem
Mtis Relatio

Decretum Condescensionis Inter GG Zo
chowskie et Czachorowskie

In Causa et actione Judiciaria Infrascripta Inter SS. Stani
slaum Zochowski et Evam Krajewska ob NN Joannis
Krajewski et Cecilie Zochowska Conjugum filiae
Sortis Br. Krajewice post eorum Parentes derelictae Ha
redissam naturalemque Successricem alias in vicem
Conjuges et quae Contra in ipsam Mariti actu alterum
et SS. quodvis innumeri Czachorowskie ob N. Thomae Kraje
wski Successoribus atque Mathaeo Krajewski Sortium
Br. Krajewice post ob N. Joannem Krajewski et Cecilian
Zochowska Conjuges Suprascripto actricis Parentes
derelicto Possessores et quae Successores Siquis assi
stentia Indigent Cum Eadem de Jure Incum benti Inhae
rendo Maioribus tam ob Nti Cecilie de Zocho
wskie ob N. Joannis Krajewski Relictae Contis
Ridicae actu Matris per N. Mathiam Zochowski
fratrem quae N. Cecilie Krajewska actricis
Contis avunculum ex Commisso facto quam Suorum
actu Coram actis authis Nri Interposito ad Judicium
Praesens parte ab altera Citat Idque pro Eo Quia Ipsi
Sortem post praedictos ob Parentes derelictam
in Bonis Krajewice Sitis Jureque naturali Succes
sionis in se actu Contra devolutam nullo Jure
Occuparunt ad Eandemque admittere noluntque usum
fructum et proventum percipiunt Quare Citantes
ad videndum et audiendum Ipsos ad Dimissionem
praemissorum Sortium in Bonis Krajewice Sitis Sen
tentia Judicii praeter Stringi Condescensionem de Ipsis
in praesentia Judicii quo reddendo de perceptis
proventibus Calculo assignari Sitis expensas refun
di poenas Irrogari ac id quod Jam ent decidi Alias
Citatione Eadem praemissa fuscus in se obtaquam
In Diem hodiernam recte Cadere et devenire Parti
bus Ipsis utrisque et quae Nobis Stanislao Zocho
wski et Eva de Krajewskie Invicem Conjugibus actu
per Maritum Suum et Contis Suae nnc Pbr et Gnos
Paulo Czachorowski et Eleonora de Krajewskie In
vicem Conjugibus tum alijs Successoribus ob N. Thomae
Krajewski

565

Krajewski Matheo Krajewski Cittis per Eund. Paulum Czacho
rowski Suo et alior. Cittat. nne. Ill. Coram Judicio pre
Comparere et secum Judlr. Controvertere quar. Partium
Controversiis Exauditis decidendo Citationem Par
tis ad suspenso toto negotio necessarium esse Con
descensionem Judicij Sui aut Ill. Camerarior. Terrae
Plocen. in fundum Bonor. Krajewice magna Captato
tempore facta tamen tempestiva avisatione
In anno praefaciend. Conducend. adinvenit Quod
Judex mutuo Partium Sumptu unius uli Duo Du
or. uli Tres absentia non obstante Condescensum
ante omnia Comportationem Documentor. mas
sam Substantiae ob. Felicis Krajewski Enucle
antium Capita Trina Joannis Thomae et Mathei
respicientium pro Juramento demandabit Tri
bus Comportatis oneribus Liquidatis in Succes
sores Eand. Substantiam Exdividet peracta
Exdivisione Cujlibet Classi Jura quovismodo
Importata applicabit proventum Calculatum
praeperanter tentum ad tempus Subsequend.
Exdivisionis adaequabit et ponderabit, de Damnis
Injuriis Inquiret, Investigabit, Inquisitiones Expedi
et, Juramenta Excipiet, Satisfactionem omni
modam Cui et a quo Competierit praestandam de
mandabit, Partesq. finaliter nihil Intactum re
linquendo pro Exigentia Legis Justitiae Trnor. ac
documentor. decidet Dispudicabit et Modera
bit Cujus decisioni partes parere et acquiescere
Sub poena Bannis illo in Trno. Condescensio
nis Sup. Parte Contravenien. Publicand. debe
bunt ac tenebunt Lyta poena pro ultramq. Parte Trium Marcor.
Polon. Parti pro Parte Compensand. Judicio Suo
totiens Solvend. Pro quo Condescensionis Trno.
Partes quas voluerint et negotium poposcerit
adiutore adcitandi Comparere Subrigere quo
Supra tenebunt Decreti praenotare Rigore In Conti
nenti

Mlis Rev. Inalis Providus Clemens Uliczka de Petry
kowy authus et Juratus palam Rud. Zena Ipse Citatus
Literatus Sigillatus pro Judicij prone Servicij edictis
Cum praefato Citato ad Bona Krajewice Feria Tertia
post Dcam Jubilate anno praes. detulit expertum
posuit reliquit et depositione notificavit, de quo
praes. Ad Mlis fecit Relationem.

Decretum Condescensionis. Inter G. G. Gizienski
Charzynskie ac Alios.

In Causis et actionibus Judiciarijs infrascriptis Binis Pri
ma quidem inter N. N. Casimirum Gizinski Olim
Antonij Cum Olim Nobili Anna Korzybska Joan
nem et Mariannam N. Mathaej Popławski Theres
siam N. Brudzinski Consortes Lutomirskie, Olim
Casimiri Cum Olim N. Drorothea Korzybska Mathaeja
Parentem et Mariannam Filiam Virginem Innu
ptam Cum Olim Nobili Agnethe Korzybska progenitos
Filios et Filias Sulenskie suprascripti Olim N. Anto
nij Korzybski Sterilitor Vita functi, Sororinos et
Succeres et quidem Assia indigentes cum Eadem de Lege
Incumbenti Actt ab Una. et G. G. Sophiam de Kocięckie
primi Et Nobilis Hiacinthi Zaborowski Secundi
Olim Nobilis Antonij Korzybski Tertij ad praesens vo
ti Nobilis Joannis Glinowiecki nescitur ubinam Com
morantis Si in Vivis extat Consortem ac Eunq
met N. Joannem. Glinowiecki Ipsius Maritum
Sigismundum Charzynski, et Theressiam Mokrzka
Conjuges nec non Jacobum Vietricum Albertum Igna
tium et Martinum Fratres inter se Germanos. Olim
Bartholomaej Filios Privignos. Kocięckie Substantiaeq

Substantiaq Immobilis Super bonis Kocięcino sittae ab Eo
dem Nobili Joanne Glinowicki Per Parentem Ipsor Juris
quesitores ad extremum Joannem et Jacobum Charzynskie
~~Bartholomaeum~~ Martinum Brudzinski ex Olim N: Marianna Gotem
bieska progenitt Olim vero Suprascripti N: Chiacinthi Za
borowski Steriliter vita functi nepotes et Successores ~~ad Judici
um praesens Parte ab altera Citlos~~ adhaerendo Maationi
Authentice facti et quidem Assia Indigentes Eaq de Le
ge requisita ad Judicium praesens Parte ab altera Citlos seu
potius ad Incidentiam Inscriptionis et Actoratus G. G: Cha
rzynskich Conjugum Actt G: Gizinski Instituti pro Uno
Eoq Trno Adcitatt idq ad videnq et audienq Ipsos. et qui
dem G. G: Glinowieckie Cassato tam Jure advitalicio Ab Eoq
Olim Secundario marito G: Korzybski habito. per
Abusum Ejus Viciatt ad restitutionem rer mobilium
Inventarior Summar Vestium Universalisq Proprietatis
Statis Olim Altedicti G Antonij Korzybski Steriliter vi
ta functi Actt Avunculi. Derelictt. per Ipsam G: Gli
nowiecka et de Lege Incumbebat. non Conscriptt. et Com
probatt quinimo per Ips utrosq Conjuges. Dispersae
et pro Usu Ipsor applicatae Stringi quam Etiam Inscri
ptum Summae Ducentor Quinquaginta Fo
renq Polenq. G: Glinowiecka ab Eoq N: Korzybski
inservienti et per Ipsam G: Glinowiecki marito Cessa
per Eunq quoq G Glinowiecki maritum. Ipsis Gnosis
Charzynskie in Conjugibus praecomissae praetensionibus liquidis ante
latioribu Actt Obnoxia et Subiecta ex Justo et Lege
Susceri Debita ad rescusionem. et Bonificationem Bo
nificander adigi, Compensatione desolationis Sortis
in Kocięcino sittae una Cum dando Calculo declarari

Restitutionem Documentorum ad Substantiam Praetecti Olim No-
bilis Korzybski regulantium Cum tum Universalis proprietatis
derelictae injungi, Ipsos G: G: Harzynski Conjuges. a Praeten-
sa Solutione Summae Adjudicari transactiones quasvis
Cassari, Jam autem Successores Olim N: Chiacinthi Zabo-
rowski Ejusq N: Sophiae de Kocięckie primi Mariti In-
tuitu usurpatae Simili methodo Substantiae Mobilis ac
si post Fata Ejusq N: Chiacinthi Zaborowski derelictae
et Circa mentionatos. N: N: Glinowieckie Consistens
per Continuam verborum ubiq Locorum promulgatione Repe-
titionis Vel Demonstrationem seu Adjudicationem
stringi et si quodlam Liquidum reale apparebit Ex for-
tuna Ejusq N: Glinowiecki Olim N: Bartholomaeo Ko-
cięcki non Attentis ante Latioribus mentionatis Justis
Praetensionibus in hac ce fortuna Extendentibus Disven-
ditas Satisfactionem Omnimodam Cujus De Justo preve-
nerit injungi Caeteraq pro Causae et Negotij Personae Exi-
gentia Super Ipsis Omnibus Statui, decerni, et Sententi-
ari Personae Altera quoque Inter G: Sigismondum Cha-
rinski et Theressiam de Mokrzkie primi Olim G: Jo-
sephi Kocięcki secundi ad Personas voti Invicem Conjuges
et quidem Contentem in Assia mariti Actae ab Una
et G: Casimirum Gizinski Insistendo Maioni
Autentice factae, Alijq Documentis Causam In-
fra scriptae Juvantibus ad Judicium Personae Parte ab Alte-
ra Citatum Ex Eo Quia Ipsi scientes per optime olim N:
Antonium Korzybski Summam Ducentorum Quin-
quaginta Florenorum Polonorum Actis Cronorum Plocensium Feria
Secunda post Festum Sancti Lucae Evangelistae 1736:
N: Sophiae Kocięcka Super Bonis Kocięcino.

Kocięcino Sortęq Sua hereditaria Simplici debito In
scripsisse, Subsequenti Tempore per N: Joannem Gli
nowiecki et Eandem N: Sophiam Kocięcka Conjuges virtute
Juris sui sibi Servienę Summam Eandem Actis Crenę Ciecha
novienę Feria Sexta post Festa Solennia Paschae 1756.
actrici Conti transfundisse viq huius juris Sortem Bo:
nis Kocięcino Brodowo Ejusq Olim N: Antonij Korzybski
Originalis Inscribentis hereditariam posedisse post
vero ad Continuas Ejus Expostulationes modo Tenu
tario pro Annuali Quota Novemdecem Florenę Polenę
dimisisse apprehensa itaq Sorte pnominata Contra
ctu verbali pro Uno tantum Anno pro Quota mentio
nata una tantum vice persoluta Ex Ante actis An
nis Septem ad Futurum Festum Nattis S: Joan
nis Baptae Anni Psenę numerando quotam ptae
tam Concertatam persolvere Actt: non vult, nec de
Sorte Jure Actt memorati Obnoxia Condescendit
Itaq pro designanda huius Sortis Emissione Quotaq
Novemdecem Florenę Polenę Condictatae et pro quo
libet Anno Annorum Septem Debite Solutione
Litis Expensarum Causatarum et Causandę refusione Ci
tatur Psenę Alias Citationibus Ejusq Pmissa fu
sius in se Obloquenę Indiem hodiernam recte
Cadenę et Devenienę Partibus Ipsis utrisq Et quidem
Gg Casimiro Gizinski Joanne Marianna N: Mathiae
Popławski Theressiae N: Brudzenski Conitibus Lutd
mirskie Marianna Sulenska Virgine Innupta
Actt per Eundem G: Casimirum Gyzinski Suo et Alior.

Alior. Actt. nomine pltor. et G: Sophia de Kocięckie primi
Olim N: Chiacinthi Laborowski secundi Olim N: Antonij
Korzybski Tertij ad praesens voti N: Joannis Glinowie
cki si in vivis extat Conte Citata pltor. G: Sigismondo
Charzynski et Theressia Mokrzka in vicem Conjugibus Ci-
tatis et Actt. per Eunq. G: Martum suo et Contis suae
nne pltor. G.G: Jacobo Alberto, Ignatio, et Martino
Kocięckie Citatis et Indicentibus per G: Jacobum Ko-
cięcki suo et Suprascriptor. Citator. nomine pltor.
G.G: Joanne et Jacobo Charzynskie Cittis. et Indicen-
tibus per Gnosum Sigismondum Charzynski reliquis
Cittis per Eunq. Coram Judicio Psonq. Comparonq.
et secum judicialiter Controvertonq. Quar. Partium
Controversijs in Judicium sum Inductis Exauditis Judici
um Psons decidendo Citationes Partium Utrar. Suspen
so toto Negotio Necessariam esse Condescensionem
Judicij sui Aut GG Camerarior. Terrium, Plocenq.
in Fundum Br. Kocięcino Brodowe Sortemq. Olim
G: Antonij Korzybski Haereditariam Captatae
Tempore in Anno Psonq. Incidenti Facta tempestiva
Acisatione Conducendor. adinvenit Quod Judicium
mutu Partium Sumptu Duor. Ubi Tres Unius.
Ubi Duo Alior. Absentia et non Obstante Con
descensurum de Existentia Sortis Korzybscyanae
Olim G: Jacobi Korzybski Haereditariae Inquiret
de violentijs Damnis Injurijs interceptione rer.
mobilium Fatis Olim G: Korzybski derelictt.
tum et Aliar. Circumstantiar. Investigabit
Inquisitiones Expediet, Juramenta Excipiet, Satisfactionem

Satisfactionem Omnimodam Cuj et Aquo Competierit
Prestandam demandabit Partesq finaliter nihil in
tactum relinquendo pro Exigentia Legis ~~Phol~~ Iu
stitiae Trnor ac Documentor Cognitis quibus Du
bijs Decidet Disjudicabit et moderabitur Cuius De
cisioni Partes Parere et Acquiescere sub poena Bao
nis illo in Trno Condescensionis super Parte Contra
venienti publicanti Debebunt ac tenebuntur Lui
ta Poena Trium Marcar Polon Parti per Partem
Compensanda Iudicio suo Instanti Solvenda
pro quo Condescensionis Trno partes quas volue
rint et negotium poposcerit Adcitent Adcitandi
Comparere Sub Rigore quo supra tenebuntur De
creti Prsenti Vigore. In Continenti M R G: Pr. Clemens
Uliczka de Petrykozy Authus et Iuratus palam nat
se Citationes Literalt sigillatt pro Iudicijs Prsenti
Servienti Edilt Pene Prfatt Citatt et quidem Cons
G Glinowiecka et Charzynskie Conjuges Kocięckie ad Bona Kocię
cino Brodowe Cons Generosos ~~Kocięckie~~ Charzyn
skie ad Bona Zaborowo. ~~Omnes~~ Cons vero G Gi
zinski ad Eadem Bona Kocięcino. Omnes Feria
Tertia post Dominicam Cantate Anno Prsenti De
tulisse Exportasse Posuisse, reliquisse et Depo
sitione notificasse De quo Prsens Ejusq Mlis Rela
tio

Decretum Condescensionis Inter GG Maliszewskie
Rudewskie Przedpelskie Ac Alios.

Inscr.

In Causis et Actionibus Judiciarijs Infrascriptis binis
Prima quidem Inter G.G. Albertum Maliszewski et
Agnethem Cieszewska Olim Gnosi Alberti Cieszewski
Filiam quendam Floriani Neptem Olim Vero Gnoz
ser Antonij Burgrabij Crone Plocne Patruelis et Ejus
dem Neminis Antonij Bartholomaei Theodori Therissiae
Virginis Innuptae Germanor Inter se et Suae Actricis
Fratrum et Sororis Steriliter de hac Luce decessor
Patruelem et Germanam Sororem Post Fataq
Eorundem Unicam haeredissam et Successricem Na
turalem primi Olim G. Joannis Mysinski ad Psens
voti Secundi Invicem Conjuges et quidem Centem
in Authoritate et Assia Maritali Actt ab Una et
Gnosos Mariannam Gnosi Casimiri Przedpelski
Martiannam Gnosi Adami Rudowski Consortes
Zawidzkie Olim G. Mathiae Zawidzki Cum Olim
G. Hedvigi Kar[illegible]ska procreatas Filias
Eosq G.G. Rudowski et Przedpelski Maritos
Earum Sortium Bonor Cieszewo Magna
et Parva Violenti modo Occupatores et Usur
pativos ab Annis plus quam Triginta Pos
sessores Inhaerendo Maatationibus Proationi=
bus Vulnerum Obeluctionibus Visionibus Co
ram Actis Authis Regni factt Alijsq Docu=
mentis Causam Psens Juvantibus et quidq
Consortes in Assijs Maritor ad Judicium Prae
sens Parte ab altera Citatos Idq Pro Eo
Quia non modo Olim G. Mathias Zawidzki
Ipsar G.G. Rudowska et Przedpelska Parens

Parens Cum fata Ob. Pdicti Gnosi Antonij Cieszewski Burgrabij Crong Plocen Sortium Br. Cieszewo magna et Parva heredis Steriliter de hac Luce decessi Actt Fratris Patruclis Intercesserint, Amplaq Substantia tam Mobilis quam Immobilis Derelicta Extiterit Olim G. Helenam de Cieszewskie Olim Injenui Antonij Stegnicki Consortem protune in Viduali Statu Existen Spe aprehenden de Substantiae post Eung Ob. G. Burgrabium Steriliter Decessum Actricis Fratrem Patruclem Derelicte Eang Ob. G. Elenam de Cieszewskie Stegnicka ptune in Plebeo Statu per Contrahenda Cum Injenuo Marito Stegnicki Matrimonij Federa Existen Nulloq modo Successionem Ante restaurationem Status Petere nec post Fata Injenui Stegnicki Licet In Viduali Statu adtamen Plebeo Transactiones Conficere Valen ad Acta Authta Conduxit, ad Recognoscendam Super Summam Quatuor Millium Tyng. Coram Actis Terribus Plocen in Raciąz Feria Secunda Ante Festum Sancti Jacobi Apostoli 1737 In rem sui Inscriptionem non Attenta Injenuitate Sineq Assia Cumpetenti Obligavit et Stimulavit Verum Etiam Initis Cum Eadem Helena de Cieszewskie Stegnicka Matrimonij Votis Sortes Bonor Cieszewo magna et Parva et quidem Parva

Parva Eiq Od G: Helenae de Cieszewskie Primo de Ste
gnicka Ex post Zawidzka et Ejus Olim Matri Jam
vero Succeribus Olim G: Alberti Cieszewski ut Pote
sibi Actrici et Alijs Olim Fratribus et Sorori Protune
Superviventibus in Cieszewo Magna per Mentio
natum Od G: Antonium Cieszewski Burgrabium Ex
Steriliter decessum Actricis Patruelem Jam vero G:
Helenae ultimo voto Zawidzka Germanum Te
stamentaria Dispositione aplicatt Res mobiles ac In
ventaria Totamq et Integram Subtantiam Mobi
lem et Immobilem. Post Decessum Od Mentionati
Fratris Actricis Patruelis derelictt totaliter Occu
pavit et In Possessionem suam violentimodo Aprehen
dit Mentionataq G: Helenam Cieszewska Stante
Connubio Ante Agonem Vitae mutuam advitalita
tem Faciendq Potestate maritali Coegit Usum fruc
tum et Proventum etiam post Sterilia Fata Ejusq
G: Helenae Cieszewska Consortis suae primove Stante
Sub Alterno Cum Od G: Hedvigi Karska G G Ru
dowska et Przedpelska Citatar Matre Indebite
Participavit, Edificium Curiale de nova radice
Extructum ac holocium Ex Sorte Bonor Ciesze
wo Magna Collegit et Divendidit Res mobiles
Inventaria pro velle sui Disposuit, et Dispersit. Ipsi
vero G G: Rudowscy ~~[illegible]~~ et Predpelscy
Conjuges post Fata Parentum Suor Easq Sortes
tam vigore dispositionis testamentarie Saepe Mentionati

Mentionati Olim G. Cieszewski Burgrabij Sterilis.
quam Iuris Successivi post Fata Eorum Olim G.G. Anto
nij Burgrabij Crōnē Plocensis et Helenae ultimi Nuptus
Olim G. Mathiae Zawidzki Consortis Cieszewskich Pa
truelium ac Etiam Germanor. Actricis Fratrum et So
ror. Iure Successivo Concernens ad hocce Tempus Nullo
habito Iure possidere Praesumpserunt et Praesumunt, Subditos
Ex Ejusdem Sortibus profugarunt, non Nullos divendide
runt, Edifficia Desolarunt, non Nulla Comburere Cau
sarunt Inseminationes de Integro deperdiderunt, Da
mnumq. ad Aliquod Millia Tynen. In Substantia Eadem
per Summam desolationem et Ruinationem Intule
runt, tam Olim G. Antonium Cieszewski Actricis
Fratrem Germanum Sterilem quam semet Actri
cem in Fundamento Iuris Naturae et Successivi
Possessionem Sortium Bonor. Cieszewo Magna
et Parva Vi Intromissionis Officiose Possessio
nem adeuntem post Continuatam Lege Descri
pta Pacificam Sortium Earundem Possessionem.
Conductis ad se Personis militibus Confoederatis
Ejusdemq. In Oppressionem Actt. Subordinatis In=
ctim et Insimul Actores Utrosq. Conjuges In
festarunt Oppressorunt, Concusserunt de Sortibus
Bonor. Cieszewo magna et Parva Iure Successi
vo post Eosdem Olim G.G. Cieszewskie tam Patruc
les quam Germanos Fratres et Sorores. Steriles

Steriles in se Actricem devolutis vi et violenter Expulerunt res
mobiles Pulvinaria Ejecerunt. Et Luto Immersis Equis
Conculcarunt, Possessione harum Sortium, Privarunt, se
Actt Maritum Plocia Domum Discedentem per mili
tes Confederatos. Ex Subordinatione Gnosi Rudowski
Capere Captum in Equo Discedere et per Unam Diem
Equitare Cogere In via Opprimere Conflagelare Cau
sarunt Aliasq Injurias quam Plurimas perEgerunt
Actricem opprimere attentarunt Concutere attentarunt Quare Citantur ad Vi
dendum et audiendum attentandumq ante Omnia Actt Modernos
in Sortes Br Cieszewo Magna et Parva violenter
ademptas Decretis Poenis de Expulsionibus Sanci
tis reinducendos Censeri Condescensionem ad Bo
na Eaq Cieszewo magna et Parva in ordine de perceptis
Proventibus Excipiendi Calculi ac Investigandis de
Pretensionibus Fundi Ex quovis Fonte Emicanq As
signari Inscriptionem Super Summam Quatuor
Millium Tynf per Olim G. Helenam de Cieszewskie
Primo Stegnicka Expost Zawidzka, post primovum
Ingenuum Maritum suum in Plebeo Statu Existenq
Ultramontem Legis in rem Olim G. Mathiae Za
widzki Ipsar Gnosar Przedpelska et Rudowska
Parentis recognitam Maationibus Vitiatam
Cassari Aliasq quasvis Transactiones Injustiosas
quomodocunq Subsecutas et pro nullis reputari
Bonificationem desolationis Br Ruinationis

Ruinationis aedificior. deperditionis, Inseminationum
decorni Statuitionem Subeliter. Profugor. Decla
rari ratione vero attentatar. violentiar. Ipsos Poenis
Affici restitutinem Documentor. apud Ipsos herenq. In
jungi, ac id quod Juris et Justitiae erit Decidi et
Sententiari. Altera quoq. inter GG. Adamum Rudowski
et Mariannam de Zawidzkie tum Casimirum Przed
pelski et Elenam Itiq. de Zawidzkie Invicem Conju
ges et quidem Consortes in Assijs Maritor. Actt.
Ab Una et GG. Theodorum Bartholomaeum Agnet
hem prim. Ob. G. Mysinski Secundi ad Psens voti
G. Alberti Maliszewski Consortem Cieszewskie
Fratres et Sororem Inter se Germanos tum Alber
tum Maliszewski Maritum et quiq. Contem In
Authoritate et Assia Mariti Inhaerendo Inscripti
oni Autentice Ac Alijs Documentis Causam
Psenq. Suffraganq. tum Macnibus Autentice
factis sive facienq. ad Judicium Psens Parte ab
altera Citatos idq. ad videnq. et Audienq. Ipsos ad
Solutionem Summar. Binar. et quidem Primae
Quatuor Millium Tynq. per Ob. Nobilem. Hele
nam Cieszewska Sortium In Bonis Cieszewo Ma
jor haeredissam Primi Ob. Nobilis Antonij Stegnicki
Secundi Expost voti G. Mathiae Zawidzki Actt. Con
sortum Parentis Consortem Stante Ejus

Post Fata

post Fata Primitivi mariti Viduali Statu Eiq Parenti
Suoq Secundario Marito Autentice Inscriptae tum
quoq Alterius Centum Quinquaginta Originalis et
Ducentor Florenorum Polonorum Provisionalis ac pro Processu
perducto G: Antonio Leszczynski adjudicatae. et per
Suos Actt mediante Cessione Pacificate Una Cum
provisionibus Ab Eaq Summa Retentis Prove
nionem Sententia Judicij Personae Stringi, Solutionemq
Instantaneam Demandari, Deoccupationem
Sertium per Ipsos GG: Theodorum Maliszewski
et Bartholomaeum Cieszewski Praestanda ad Inveni
ri Bonificationem Inseminationum Reparationis
delificior ac Cunctar Ex fundo Emicantium Prae
tensionum Concludi, Ab Indebita Vexa GG: Ma
liszewskich Conjugum Suos Actt Liberari Caete
ra pro Causae huius Exigentia Statui et Sententia
ri Personae Alias Citationibus Ejsq Praemissa fusius
in se Obloquens In Diem hodiernam recte Cadens
et Devenienq Partibus Ipsis utrisq Et quiq GG Al
berto Maliszewski et Agnetho Cieszewska Invicem
Conjugibus Actt per Eunq G: Maliszewski Suo
et Contis Suae nne pltor Et GG: Casimiro Przed
polski et Marianna de Zawidzkie Adamo
Rudowski et Martianna Itiq de Zawidzkie
utrisq Conjugibus Citatis et Actt. per mari=
tos Suis ac Consortum Suar nnibus pltor.

pltor GG Theodoro Bartholomeo si in vivis Extant Cie
szewskie Citatis per Eundem G: maliszewski pltor Co
ram Judicio Psonae Comparendo et Secum judicator Contro
vertendo. Quare Partium Controversijs In Judicium
suum Inductis Exauditis Judicium Psens Deci
dendo Citationes Partium Utrarumque suspenso totoque ne
gotio Necessariam esse Condescensionem In Fundum
Bonorum Cieszewo Magna et Parva Judicij sui aut
Gnosorum Camerariorum Terrium Plocensem Captato Tem
pore in Anno Psenti Incidenti Mutuo Partium Sum
ptu Conducendorum adinvenit Quod Judicium Duorum
Ubi Tres, unius Ubi Duo Absentia non Obstante
Facta tamen tempestiva Avisatione Condes=
censurum Ante Omnia Comportationem
Documentorum Pvio Juramento Demandabit,
Cognitis et Resolutis Quibusvis Dubijs Solu=
tionem Summarum pro re Cujus interest In
junget Dimissionem Sortium ad quem nam
Regulari Debebunt, Sententiabit de Damnis
Injurijs violentijs Ptensionibus Fundi Inqui
ret Investigabit, Inquisitiones Expediet, Juramen
ta Excipiet, Satisfactionem Omnimodam Cuicta
quo Competiunt Pstanda Demandabit Partesque fi
naliter In Omnibus et Singulis Ptensionibus
nihil Intactum et Irresolutum relinquendo pro
Exigentia Legis Justitiae Trnorum ac Documentorum

Celociclet Disjudicabit et Moderabitur Cujus Decisio
ni Partes Parere et Acquiescere Sub Pœna Bacnis Illo
In Tmo Condescensionis Super Parte Contravenienq
Publicanq Debebunt Actenebuntur Luita Pœna
Trium Marcar Polonicatt Parti per Partem Com
pensanda Judicio suo totiq Solvenq Decreti Præ
senq Vigore. In Continenti M:R: G.P: Clemens
Uliczka de Petrykozy Authus et Juratus Palam
Ruit Se Citationes Literatt Sigillatt pro Judicijs
Pseng Servienq Edittt Cong Pfatt Citatt Equiq
Cong G.G: Przedpelskie et Rudowskie ad Bona
Cieszewo magna et Parva Feria Secunda post
Dnicam misericordiæ Cong vero G.G: Cieszowskie
ad Bona Cieszowo deniq Cong G.G Maliszewskie
ad Bona Petropie Feria Secunda post Dnicam
Conductus Paschæ Omnes Anno Pseng detuli
sse Exportasse posuisse reliquisse et Depositio
ne notificasse de quo Psens Ejusq Mtis Relatio.

~~Decretum Condescensionis Inter G.G: [illegible]~~
Baniti G.G Ubysze per G Brudzienski.

In Causa et actione Judiciaria infra scripta inter G Theod
rem Brudzienski Actorem ab una et G.G Petrum et Fran
ciscum Ubysze inhærendo Manifestationi suæ Coram
Actis Aud Regni Factæ Ad Judicium Psens
parte ab altera Citt ex eo quia Ipsi de agris in Bonis
Sathowo jacenq p officiosam Traditionem in summa
undecem Aureor Hungaricalium ac processu

Subactu Feriae Quartae pridie Festi Sancti Corporis Xti Dni scilicet Die 9 Junij anno ejusdem 1773.

573

ac processu super Ipsum G. Petrum Ubysz plenarie perducto sibi Actori in Possessionem porrectis violenter Actorem expulerunt agros apprehenderunt usu et proventu Actorem privârunt Subditum a coaratione agrorum amoverunt signa per officium Burgrabiale facta violenti manu disjecerunt, exinde metam Legis Regni transgressi sunt poenas succubuerunt Quare citatis ad videndum et audiendum recedendo ab expulsione et reinductione Ipsum G. Petrum Ubysz ad Solutionem Quotae undecem Aureorum hungaricalium cum provisione sententiâ Judicij praesentis stringi Solutionem indilatam injungi in sublationem processûs poenas decerni Litis expensas refundi caetera pro causae exigentia statui et sententiari praesentibus alias Citatione eadem praemissa fusius in se obloquente in diem hodiernam recte cadente et deveniente Partibus ipsis utrisque et quidem G. Theodoro Brudzieński Actore praeter et G. Francisco Ubysz per G. Mathiam Mazowiecki, Quoniam G. Petrus Ubysz Citatus praesenti in Termino disparet et se condemnare permittit proinde praefatus Actor Coram Judicio praesenti personaliter Comparens et Terminum eundem per totum Judiciorum modernorum Tractum legitime attentans memoratum Citatum ad Jus Juridicae per Mtem Regni Gnalem providum Clementem Uliczka de Petrykczy Authenticum et Juratum Tribus et ultra Juris formam vicibus quatuor clamatum et vocatum non tamen comparentem in Lucro ultimarie fortis finalis faciendae Executionis alias in toto seu pro toto Lucro

Lucro negotij sui principalis admittente Judi-
cio Presenti Judicialiter ac Officiose condemnavit
condemnatq Presentibus ulterioraq sibi p Judicium
hocce ea in Causa fieri et exequi postulavit et
Judicium Presens Juri Communi postulationiq par-
tis actoreæ utilicet annuendo in vim ejusd lucri
legitimè hac in causa obtenti pœnam Banitionis
sup eod G Petro Ubysz Citato disparente decre-
vit Presentibusq decernit et publicandam eand
Banitionis pœnam supra scriptum Mlem Ulicz-
ka Judicilem addidit et deputavit qui Mlis sa-
tisfaciendo deputationi sud à Judicio Presenti
habitæ memoratum Banitionis pœnam ac Ipsum
met G Ubysz Cit disparentem esse Banitum
Juri Communi contrarium et Rebellem hic in a-
tria Stabæ Judicialis ac in alijs locis publica-
tioni solitis Presenti plurima nobilitate ad Judi-
cia moderna Forumq publicum congregata
alta sua Preconica et sonorosa voce pclamavit
publicavit et ad notitiam omnium p tunc Presen-
tium in dubiam deduxit de quo Presentem Id Mlis
è loco publicationi solito suum ad Judicium
rediens fecit relationem postquam publica-
tam ut Premissum est Banitionis pœnam Judi-
cium Trre Plenæ Prenæ pfacienda Juxta pre-
scriptum Juris communis ultimaria Forti
Finali ac ~~[illegible]~~ in dilata executione Causam
hanc cum toto ejus effectu ac partibus ipsis
utrisq ad M Loci Capitaneum seu MM

Locorum

Locorum Capitaneos, sub Cujus vel Quor. Juris
dictione Praefatus Citt. cum Bonis suis subest et
residet remisit remittitq. Praesentibus Cum Comparen-
te vero G. Francisco Ubysz ad Praesens comparente Ju-
dicium Causam Praesens suspendit suspensamq. esse vult
ac declarat ad Convictionem disparentis conser-
vando Terminum partibus comparentibus utrisq. in
Judicijs Terrestribus Plocens. in Raciąż ex alteman-
da celebrandis sine quavis ad Citatione compa-
rendi paratum peremptorium in Continenti supra
scripta Mlis Ulicka Judicialis palam Rvit se
Citationem literalem sigilatam pro Judicijs Praesens
servien. contra Praefatos Citt. ad Bona Satkowo Feriâ
Secunda post Dominicam Rogationum Anno Praesens
detulisse exportasse, posuisse, reliquisse et depositione
ut moris est notificasse. De quo Praesens Ejusd. Mlis Relatio.

Decretum sub alternae educendae Inquisitionis Inter
GG Zawidzkie et Tanskie

In Trno hodierno ex Decro antenori Judicij Suis
Concessae Citationis Inquisitionis Inter GG Ada-
mum et Evam de Siemiątkowskie invicem Con-
juges parentes Adream Filium Zawidzkie Actt
ab una et GG Tanskie ac alios Citatt parte ab altera
In Causa infrascripta respectu attentarum violenti-
arum in anteactis Judicijs Suis pro lato quo medi-
ante in modernis Judicijs Suis Praecedente sub alter-
no Decro Juramentum super in Corruptionem
Testium per partem Actt. est expletum Inquisi-
tionesq. per Testes fide dignos inductos Eductae
sunt et hoc in Causa in ordine reponendae In-
quisitionum ad dispudicandae acclamata ex adcita-
tionibus

ad citationibus binis Terribus Plocens Quarum
tenor sequitur talis et quidem primae Stanislaus
Augustus Dei Gratia Rex Poloniae Magnus Dux Lithuaniae
Vobis GG Simoni et Constantiae de Karpinskie
invicem Conjugibus atque Andreae Tanckim tum
Laboriosis Jacobo dicto Zielinski et alteri Jacobo
velitato Dyrda atque Alberto Zurawiak vestris
subditis de personis Bonisque vestris ac summis
generaliter omnibus mandamus, ut in Trnis Com
munibus Terribus Plocens prius proximiusve
in Plonsko celebrandis personaliter peremptorie
Comparentis ad Instantiam GG Adami et Eliae
de Siemiathowskie invicem Conjugum, Parentum
tum Andreae Filij Zawidzkich Actt Quivis et quidem
Contes ab utrinque in Maritorum Fol. minorennis in
Tutorum de Jure incumbens Subditos in Dominorum
Authe et assistentia Inhaerendo Proactionibus Eorum
Actes authis Rni facti Citant, seu potius ad pa
ratum processum paratum injunctae haec in
Causa educendae inquisitionis Decrum paratosque
quosvis Trnos et Juris gradus rectificando vo
bis Causam et actionem Judiciariam multis
ex rationibus interrupti rectificatione adcitant
idque ad videndae et audiendae Satisfactionem ante
omnia Decro in contractis Judicijs inter vos prin
cipales et suos Actt in Causa attentatarum vio
lentiarum oppressionum et Concussionum
fusius originalibus Trnis Specificatt in Acta
ratu Nostro in Judicio in ordine educendarum Inqui
sitionum prolato demandari quibus eductis in
quisitionibus Statuitionem Suprascriptt subdi
torum vectrorum pro sumendis ex ipsis perso
nalibus ratione attentatarum violentiarum

penis

pœnis per vos dominos instantaneam concludi
ratione vero attentatarum violentiarum oppressi
onum Concussionum invasionum et Injuriarum
pœnis Condignis ad mentem Legis puniri,
Inquisitiones in Judicio Trnu Zawskrzenę in acto
rata vestri Contra Le Actt intuitu Cujusque in
deducibilis objecti Contumatialiter repulso suo
Actt G Adamo Zawidzki ab attendentia huiusce
Inquisitionis offensis et Consanguineis Testibus
eductas Cassari quibus Cassatis sub alternam In
quisitionem educendę nostro eorum Judicio tanqm
incompetenti Foro educendam injungi quae eductu
suos Actt ab impetitione vestri liberari rati
one vero extrasorum Actt evocationis ipsius in
debita processu aggravationis eiusque eductio
nem Inquisitionis in Judicijs Terrnbus Zaw
skrzenę repellendo Actt ab attendentia ejus
Colaphizationis Concussionis ac Securitatis Ju
diciorum Trnium Zawskrzenę publicae violati
onis pœnis distinctis puniri Cetera pro Cau
sae hujus exigentia Statui decidi et Sententiari
sitis itaque Trno huic puniturí et Judtes re
sponsuri Datt in Plonsko Feria Secunda pt
Dm Rogationum proxima Anno Domini
1773 Alterius quoque Tenoris Ejusmodi Stani
slaus Augustus DEI Gratia Rex Poloniae ac
Vobis GG Adamo Zawidzki principali Andreae
et Mathaeo Pepłowski Alberto Krajewski Cujusque
nominis Dzieduchi Valentino Malenski Joan
ni Kowalewski Quorumvis Nominum Sięmięt
kowski Koskowski Wisniewski Mączewski nec
non Famatis Lipnicki Tarski Sieczkowski
Complicibus de personis de personis Bonisque

vestris

vestris generaliter omnibus mandamus ut in
Trnis Communibus Trnibus Plocens prius
et proximius ab hinc in Plonsko juxta Suam
Cadentiam celebrandis personaliter ac perem
ptorie Compareatis ad Instantiam G. G. An
dreae et Simonis Tanskich Actt Qui vos
inhaerendo Suis Quaerimoniis Citat seu
potius ad paratt antiquos Trnos paratt
Condemnationem paratt inquisitiones
in Judiciis Trnibus Zawskrzens in Szrensko
agitt eductt paratt totum Antiquorum
processum recedendo ab Eodem Judicio Trni
Zawskrzens ad proprium Territorium inci
dentiamque Actoratus vestri Cons Sc. Actt pro
moti uti Connexionem in Causa trahens
revisicatione revisicandis vobis Causam et
Actionem Judiciariam morte ott Gnosae
Dorotheae de Charzynskie ott G. Pauli Tan
ski Actt parentis relictae Contis viduae
interruptt ad Statutis idque ad videndum et audi
endum vos ad Statutionem et extraditionem Lsi Va
lentini De Bonis Charzyny Actt haeredett sub
diti una cum Liberis rebusque ejusdem pro
prijs exinde violenter interceptoi Stanisl Bo
nificationem Carentiae Laborum adinveniri
poenas pro qualitate delicti super quolibet
distinctim irrogandas ac Scorvas in Sublatio
nem Condemnationis Sententiari Litis expen
sas Causatas refundi Inquisitiones in Causa
Eductas reserandas declarari ac id quod Jus
et aequitas poposcerit decidi Sitis itaque Trno
adveniens parituri et Judter responsuri

datt

datt in Płonsko Fra 2da post Dominicam Ro
gationum proxima Anno Dni 1773 Indum
hoc tiernam recte Cadenę et devenienę partibus
ipsis utrisq et Quidę GG Adamo et Eva de Sie-
miątkowskie invicem Conjugibus parentibus
Adrae Filio Zawidzkie Actoribus et Citatt per
Eundę G Adamum Zawidzki Suo et aliorum Acto-
rum nomine personaliter et GG Andrea et Simo
ne Constantia de Kaspinskie invicem Conju
gibus Tańskie Citatt et actt per Eundę G Simo-
nem Tański Suo et aliorum actt nomine per
sonaliter Laboroso Dicto Zielemski et altero
Dicto Jacobo Dyrda atq alberto Zorawiak
Subditis Citatt per Eundę G Tański Dominum
pro interesse Reliquorum Citatt per G Adamum
Mielodrowski Comparenę et secum Judter Con
troversienę quarum partium Controversijs in
Judicium suam inductis exaudiis Judicium de ci
clendo Trnos partium utrarum per Decrum
antecti Judicij sui Conservatis Tenen partes
Easdę reponere inquisitiones tum in Judicijs
Trribus Zawskrzenę quarbio in Judicio Eductt
idq in instanti Judicium Censet et Quoniam
in Satisfactionem Sententiae Judicij sui su
praescriptae partes et Quidę G Simon Tański
et Andreas Tański binas inquisitiones pri
mam sub actu Feriae Secundae post Domi
nicam Invocavit Quadralem Anno 1768
Conę G Zawidzki partem Principalem ac Com
plices eorum in Judicijs Trribus in Sereńsko
ex Actoratu alteram suo in Judicio sub tractu
modernorum Judiciorum Jam autem G Zawidzki Conę
Eosdę GG Tański Pzenę in Judicio solo in
Actoratu eductt reposuerunt, proinde in

premissis

pmissis Satisfactione adinventa ad Lectio
nem Earunc Judicium Condescendit quibus
Lectis et matura deliberatione discussis in
quisitionis tantum in Judicijs Zawskrzenc
in Szrensko ex Parte G Simonis Tanzki
eductae in Actoratu desiderane per G Zawidzki
in Reatu educenc sine quibus Causa inmu
tuis Actoratibus ad praesens Conjuncta decidi
non valet alteris binis Inquisitionibus Illegi
bilibus et obsigilatis manenc partibus extraditis
Eorum actoratuum suspensa resolutione ad
sequentes Trnos Judicij sui in Raciąż Celebre
branc G Adamo Zawidzki in Reatum ad Acto
ratum GG Tanskich iam eductae Inquisitionum
Communicatis Interrogatorijs per Judicium exob
sigillatis inquisitionibus extractae Dilationem Inqui
sitionis pro sequenc Judiciorum suorum Cadentia
in Raciąż exalternata celebranc ad Commendati
onem soliusmet G Zawidzki inobiectis dat et Con
cedit educenc quae Censet Suprafatas inquisitiones
partibus extraditae et denuo obsigilanc ad dis
judicationem Causae subsequenc Conservare man
dat ~~Conservando Trnum~~ Conservando Trnum partibus ipsis utrisq in
praeallegatis Judicijs Trribus ~~Zawskrzenc~~ Plocenc ~~[illegible]~~
~~terna celebranc~~ sine quavis adcitatione Com
parenc paratae peremptoriam In Continenc
MRGP Clemens Wieczka de Petrykozy Authus
et Juratus palam Rvit Quia Ipse Citationes Lite
ratae sigillatae pro Judicijs praecenc Servienc
Edit contra praefatae Citatae et quae Conc GG ~~Kar~~
~~pinskie~~ Tanskie ad Bona ~~[illegible]~~ Charzyna Gorne Conc
vero GG Zawidzkie ad Bona Sikory utrasq
Feria Secunda post Dm Rogationum anno praesenc
detulit exportavit posuit reliquit et depositione

notificavit

notificauit de quo fuerq Gg Mtis fecit Relationem

Decretum Condescensionis Int.r Gg Machaynski et Mildrowski

In Dño hodierno ex Dilatione Anteriori Communicationis Documentor.r partibus in prioris utriusq; data et per Judicium presens ad Sequens Judicior.r Trnñum Plocens Trnōs ut poterit modernos cum Termini in ibidem Contenti legitime ac Conservatione facta Concessa et hoc in Causa et Actione Judiciaria infrascrā Inter Gñum Adamum Mildrowski Camerarium Trnem Plocens ex.tē Gñi Sigismundi Mildrowski filium ex.tē vero Gñi Demetrij Mildrowski Nepotem medietatis Bor.m Srebrna haeredem Act.is ab Una et Gñōs Josephum Machaynski Josephum Białowieski et Bogumillam Machayńska uxorem Conjuges et quisq; Consortem in Actis Maritj nomine Documentis ac alijs Documentis ad Judicium p.sens parte ab altera Citator ex.to Libello Gñi et quisq; Ipse G. Machaynski Medietatis Villae Srebrna Magna et Okuń vocat.ae Berna in quib.s Bonis Srebrna Magna et Okuń nuncupatas non ad tenorem Divisionum Inter ex.tē Gñōs Felicem Demetrium Stanislaum et Martinum Mildrowskie Act.is et Ipsius Avos in tractu Bor.m Srebrna Wyszyny et Kowaluszko Consistar.t uti ex.tē Gñi Albertus Machaynski et Rosalia Mildrowska Parentes Ipsius Possessione tenuerunt imo falsae adnarrata et Sinistras Sub Dior.m adhaesue Bona Srebrna advenor.t mutatas possederunt uta et Ipse cum Gg Białoureskie Conjugibus falsae et mutatae Possidentes devolaverunt Signa divisionalia ad requisitionem Actoris non venerunt quinimo Casas Berras Magna et Okuń dictas tertiam Sub Kobierniki et Wyszyny ac Lozba Sub Kamionki in Divisionibus non Specificatis et in exdivisas divendiderunt areas per antecessores Ipsius ac fundos multis in locis ademptos non restituerunt proventum ex molendino Aquatico per medium Se Act.is crua Ipsius respiciens indebite per Antecessores Ipsius participatum non pacificaverunt Crata versus Campos Ipsius Act.is propria Coaravunt. Ipsi Gñi Białowiescy nullum jus hereditatis habentes tantummodo protextu levandae Dotis Possessioni insidentes per Decursum Triginta Annorum

annor ruinaverunt Nles et Rusticos in Borras Conductos
ut Scures Sibi accipere nendarent Subordinaverunt Famalis
Lucæ Wirzgocki Adamo Kulpiński Incolis Clocenz Borras
Centinuo incquitantibus ut Sub Protectionem Militarem Conse
giant Swaverunt qui Cives Confederator et Rosuæ Protectione
usi Actt ad villam Srebrna incquitantes Clociam Conductum
Cyprisperunt interimere intenderunt framcam Centum In
quinta Ipns Selopetum et Cingulum Quadraginta Ipns valoris
de Illo in reuis periculo milites acceperunt cujus infelicis peri
culi Ipse Citat Causa extiterunt Impimenta circa Campos aqua
liter cum Actt locanda non locaverunt alias violentias oppressi
ones in vitam diffidationes et Siccariatum ipse Gr Białobrieski
Protestationibus Scorsis et Adversatu in Causa facti
per Actt Cenz Ipse formato Circumscriptas peregerunt qua
Omnia illicita Ipse delicta ex Solis divisonijs inter alios Ipse
Felicum Demetrium Martinum et Stanislaum Milodrowskie
Sabbo in Vigilia Festi Nris Beatissimæ Virginis Mariæ Sept
Annis in Srebrna Conscriptis ad Acta Cenz Clocenz Actuet Anne por
rectis fieri Solent Exinde Actor in continuis in vicinitate ma
neat Suspicionibus Damna et incommoda ulteriora tollat
Suis Successoribus liten et jacturam fortunæ relinquat
Ipse Citat ad videnz et audienz ante omnia Condescensionem
Judicij aut Officij Suj ad Bona Villæ Srebrna assignan Divi
siones Supra de Actu Anno et Data Specificatas uti officiose
sed privatim defectuere ad libitum Actt Gr Felicis Milodrowskie Fra
tris natu majoris Conscriptas cum prejudicio et in Commendo
Actt Gr Demetrij Milodrowski Actt Avi factas quo ad Sola Bo
na Srebrna pertinent Cassari alias Divisiones justas adequa
tas Possessioni pacificæ Idoneas et Communi Commendo aptas
fieri et perfici preventum ex molendino etiam per Ipsos in
debite possessis bonificari desolationem molendini Bernard
ad aliquod millia efficientem Compensari Comportationem
Documenter Causam Evincentium pro Imo Condescenic
nis injungi Divenditionem Bonorum per Actt quæstionatas ad
resolutionem Ipsius Causæ inhiberi Litera pro Causæ Exigentia
Statui et Sententiari alias Dilatione Cæt Ipromissa ubenius in Se ob

loquens

in Se obloquens tum quoq; ex aditatione literali Trii Slocensii
cujus Tenor Sequitur talis Stanislaus Augustus Dei gratia Rex Po
lon. Magnus Dux Lithuaniæ Russiæ Prussiæ Masoviæ Samogitiæ
Kijoviæ Volhiniæ Podoliæ Podlachiæ Livoniæ Smolensciæ Severiæ
Chernichoviæq; Tibi Gro Adamo Mlodzeowski Camerario Trii Slocens
de Gierszna Bonisq; tuis ac Summis gratiose Omnibus mandamus
ut in Triis Communibus Tribus Slocens prius primusve
in Bilsko celebrandis pter peremptorieq; Comparcas ad Instan
tiam G. Josephi Machczynski Medietatis Br. Srebrna hæredis
Actr Qui in hærendo Documentis Causam suam Suffragans
ac Manifestationibus Actrcis facti sive faciendi citat seu poti
us ad patratum Communicationis Documenter. Decretum
pasatoq; quesivis Trines et puris gradus aditat ad videndi et audi
endi Decreta per Judicium nostrum Communicationis Docu
menter. Satisfactione Exdivisionem Certam Integralis Subsitan
tiæ Mlodzeowianæ Inter Gros Heleam Demetrium Martinum et
Stanislaum Fratres Inter Se Germanos Mlodzeowskie Sui Actr
Quarto tuique Avus Consulti et moribus tam Eorum Exdividendi Subsecuin
Actis Crem Slocens Sabbatho in Vigilia Festi Natalis Gloriosissimi U.S.N. in
Anno 1774 per memorati Gros Mlodzeowskie roberatum et obla
tam omni satisfactione ac tacitumitate temporis Schedatam nunc
primum per Se Manibus ac Triis per Se ad judicium nostrum
Sibi Actr mihitutt vindicatam per Sententiam Judicij nostri appro
bandq; declarari qua approbata te ratione indebite Exusq; Divisionis
sine ulla questione longo temporis intervallo Scilicet per Centum
Triginta Duos Annos Stabilis vitiationis ac impertinenter pro
cessu aggravationis penis Condignis puniri pretiam per Se
Subalternam Exdivisionem Substantiæ Mlodzeowianæ inhi
beri perpetuoq; hac in causa silentium imponi nec non ob
jecte acti falsæ Cujusdam Commutationis Sylvar seu Serbis pro
Sorte tam per Se quam Antecessores tuos ab avo totaliter possessæ
ac in usu et tractu existentq; tum pro indebita eo nomine exa
Causationeq; litis expensarum penis Secularibus legibus Rni descriptis
mulctari Ceteraq; pro causæ hujus Exigentia distinctim Cenq; Petitarii
et Sententiari Sibiq; Prohuic parituros et judicatis respondens
Datt in Bilsko Feria Secunda pt Dnicam Cenducten Paschæ proxi
ma Anno Domini 1773 Jn Diem subdictarum rite Cadenq; et deve.
nienq; partibus Jpsis utrisq; et quidq; G. Adamo Mlodzeowski Camera
rio

Camerario Trni Plocens Actt pltter et Citatt et G Josepho
Machczyński Citatt et Actt pltter Comparens et Secum judlter
Controvertens Quar partium Controversijs In Judicium Suum
Inductis Exauditis Judicium psens decidendo Trnum parti
um utrarq per Decretum Communicationis Conservatum
Judicium sententiat quatenus partes satisfaciendo Decreto an
teriori Judicij Suj in punctis Communicationis Documentor
idq in instanti et quoniam in satisfactionem Sententiae Judicij
Suj partes Summarios Documentor et manibus Subscriptos
Suo in Judicio reposuerunt circa quam repositionem prout non
juxta tenorem Divisionum Sua Divisoria partes litigantes possi
dent ad Judicium inferunt Quar Divisionum legalitas seu
virtute Ear integra participatio quem afficere debere respicere et
quenam modo se Conservantur Sine Cognitione latifundorum
Decidi non potest Proinde Suspensis revisione Documentor Com
municator ac Juramento super Communicationem ad Subse
quens Comportationem pro Trno Infrascro Designandae Conde
scensionis Sine Cujus praesens Causa resolvi nequit Quo circa neces
sariam esse Condescensionem Judicij Suj aut Gsor Camerariorum
Trnum Plocens in Fundum Br Srebrna et alior Divisionum
Specificator Eoq pertinens Captato tempore in Anno psens In
cidens facta tamen tempestiva avisatione Conducendor ad
invenit Quod Judicium sive Officium mutuo partium
sumptu Duor ubi tres unius ubi Duo absentia non obstante
Condescensurum ante omnia Comportationem Documen
tor tam Communicator quam in post Congregator et
quo in loco manentium habereq in Trno Condescensionis Possi
bilium praevio juramento demandabit legalitatem Transa
ctionum quarumvis Cognoscet Resolvet Cassabit vel approbabit
Divisoria revidebit animadvertet Eaq Bona ex Justo et aequo
ponderabit de violentijs Damnis injurijs Inquiret Investiga
bit ~~Inquiret~~ Inquisitiones Expediet Juramenta Excipiet Satis
factionem Omnimodam Cui a quo Competierit praestandam
demandabit partes finaliter pro Exigentia legis justitiae Trnor
ac Documentor nihil intactum relinquendo Decidet et Disjudicabit

et dispudicabit et moderabitur Cujus decisioni partes parere et acquiescere Sub pœna Banitionis illo in Trno Condescensionis Super parte Contravenente publicanda debebunt ac tenebuntur Luita pœna Trium Marcar Polonicall Parti per partem Compensanda Judicio Svotitiæ Solvenda pro quo Condescensionis Trno Partes quos voluerint et negotium poposcerit adcitent adcitandi Sub rigore Quo Supra Comparere tenebuntur Interea vero abstineant partes a devastatione Borrar ad Trnum injunctæ Condescensionis Decreti præsenti vigore. In Continenti M R G P Clemens Uliczka de Petrykozy Authus et Juratus palam Rvit Quia Ipse Citall Literall Sigillall pro Judicijs ~~Trinis Plocen~~ mæsenæ serviens edidit Cens præfall Citall ad Bona Srebrna, Fazda pt Dcam Conductus Paschæ Anno præsenti detulit experta vit posuit reliquit et de positione notificavit de quo præsens Ipsa Mtis Relatio

Decretum Inquisitionis inter M Wesslowa et Gsum Bitkowski

In Causis et Actionibus Judiciarijs infrascriptis binis prima quidem Int M Elisabetham de Nowowieskie Wesslowa ott M Ignatij Wesset Dapiferi Siepreni Contem Relictam Viduam Actricem ab Una et Gr Casimirum Bitkowski Consortemq Ejus et quidem Contem in Assia Mariti inhærendo Maoni factæ sive faciendæ ad Judicium præsens parte ab altera Citall Quia Ipse G Bitkowski vario angarisationis Subditor prætextu prævio varijs Coram personis etiam Coram Subditis vice una Damnorum Ipsum esse altera vice non Damnificandum ex Tenuta Br Kadłutowo propalando et Pretensiones fundatas exponendo et in ordine formandar non Concessas Contractu reparationes irreferibili modo ad Actricem Exequendo Carptione honoris immixta a prima Instanti tenutæ adrehabenda per Amicum pecunia monitus etiam tempore non pridem præterito in Anno præsenti Avisatus prætextu eximiæ Economiæ borram in Bonis Tyski ad Bona Szczepkowo ~~Possessorio petito~~ spectans

Hoc Decretum ad actum Superiorem Sub actu Fr Pr Festa Solennia Sanctorum Pentecostes Scilicet Dei secundæ mensis Junij A D 1778 a Nobilio spectat et ad Cons. pertinet

nullo assensu Actricis et praesentanej Br. dictor. Szczepkowo
Possessoris petito Consensu exscindere Ausos operarios pro una
Die laboris sui lucri et Supponitur motivo et de Suo Pane
Commesto Condictuavit exindeq Contra textum Contractus
processit Quae propter Citatur ad videndum et audiendum attentandq
ex rationibus Supra appositis et oretenus exponendis et deducendis
resoluto Contractu Superrestantis pecuniae rehabitione
determinata Condescensionem ad Bona Kadłutowo
assignari praetensiones tuas irreferibili modo Curatas pro
nullis censeri deoccupationemq Br. Sententiari pro laesionibus
verbor. distantia punibili adinvento Damna cuncta etiam
Subditis resarcienda Censeri Altera quoq Inter GG. Casimirum
Bitkowski et Catharinam de Dramińskie Conjuges et quod
Contem in assia Mariti Actt ab una et M. Elisabetham de
Nowowieskie Actt M. Ignatij Wessel Dapifer Supremae Relictam
Contem Viduam ab Actt Marito Suo Dominam Advitalitialem
reformatorialem Inhaerendo Mandati Suae Coram Actis
Authenae Rni facti ac Contractuj inter Eosdem M. ad Judicium
praesens pte ab altera Citatt ab una et GG. Bitkowskie
parte ab altera in Szczepkowo Die et Anno in Eodem expresso
quo mediante Eodem Contractu Bona Kodułtowo cum Omnibus
Inseminationibus juvaminis Subditis ac Eorum laboribus
totisq Suppellectilibus Domesticis Eodem Contractu triennali
dimisit ac post Subventosum modum Eodem Mfica Citato
excogitati Ejusdem GG. Bitkowskim ultra formam Contractus
tam reparationem quam auctionem Conseminationum
Actt denegavit processu injusto ad judicium proprij Districtus
aggravat Quare Citatur ad videndum et audiendum respectu
praepeditionis in rebus Economicis poenis Condignis puniri
Satisfactionem Omnimodam declarari caetera pro causae
Exigentia Conq Ipsam Statui decerni et Sententiari praesentem Alias
Citatt Ejusdem praemissa in se obliquenq In Diem hodiernam
recte Candenq et devenienq ptibus Ipsis utrisq et quod
Mfica Elisabetha de Nowowieskie Actt M. Ignatij

Ignatij Wessel Dopiferi Sieprzenę Relicta Conbe Vidua Actrice
et Citata per G Paulum Zołtowski Inscriptum Plenipotentem
et GG Casimiro Bitkowski Catharina de Draminskie Invicem
Conjugibus Actt et Citatt per Eundę G Bitkowski Maritum Suo
et Contis Suae nne pltter Comparenę et Secum judlter Con
troverteng Quarum partium Controversijs in Judicium Suum
inductis Exauditis Judicium decidendo Citationes partium utra
rumq ad Suum Judicium Eductas Quando quidę Judicio Suo
Deductum est M Elisabethem de Nowowieskie ott M
Ignatij Wessel Dopiferi Sieprzenę Relictam Contem Vi
duam Br mari talium Dominam Reformatoriam
et Advitalitialem Edisserentibus literis Scriptis ad G Ca
siminum Bitkowski ordinatis prima Sub Data 24
7bris altera 3tia Junij Sine Specificatione Annorum ex
textu Literarum apparente petitione ad tentionem Br
modo Tenutario quas sibi eligent G Bitkowski Antici
pative directis ad quas Literas Summam in vim Arendae
Br accessisse Promissa literas Suas sive Spopensionem
mittendi Br modo Arendae circa levationem anticipa
tivam effectuasse cujus effectuationis perceptae Summae
Trium millium Quingentorum Florenorum Polonicalium
Contractum Arendatorium Super Bona Kodłutowo
Die Decima Nona Junij Anno 1772 in Benis Szcze
pkowo inter Eandę M Wesslowa ab Una et G Casimirum
Bitkowski pte ab altera pro Summa Supra scra in
ivisse manibus Suorum Contrahentium quam Amicorum
Subscripsisse de Summa Eadę in Annos tres Constituta
Arenda absq de falsa Promisso Contractu Gm Bitkowski
acquiescasse Quem Contractum ex re nullitatis ullo quodam
modo Actu reclamasse quinimo Quietationem de omni
bus tribus Annis ex Arenda in Se retinuisse Quum vero
Bitkowski modo primum Annum jam elapsum pro
Summa insimul ad Annos tres Integros data Bona Ko
dłutowo per Arendam tenere inhoasse, Suum ad judicium

ad judicium non pro manu tentione Contractus Siquidem
non reclamato sed pro Conservatione circa possessionem prae
fatorum Bonorum tanquam tenutariam Mscam Wesslowa Convenis
se proinde juxta nexum Contractus uti nonviciati ad praescriptum
Constitutioni Anni 1768 nulli interpretationi Subjecto Gso
Casimiro Bitkowski circa Bona Kodłutowo et Possessionem eorundem
Conservato quo ad rehabilitationem Bonorum Mscam Wesslowa judi
cium incompetenter agere adinvenit. Quo vero Spectat Objec
tum Subditorum Angarisationem et ad praestitos labores Die
bus festivis Coactionem Judicium Dilationem Inquisitio
nis ad Trnes partis Actoreae Scilicet Dominae Jurium advita
litialis et reformatorialis pro Sequenti Judicio Cadentia
in Racigz ex alternata celebranda expediendi dat et Conce
dit Trno Conservato In Cons MRGP Clemens Uliczka
de Petrykozy Authus et Juratus palam Rnt Quia Ipse
Citationes Literatt Sigill pro Judicijs praesenti serviens Editas
Cons praefatt Citatt et quidem Cons G Bitkowski ad Bona Kodłu
towo Feria 2ta pt Dcam Jubilato Cons vero M Wesslowa
ad Bona Humieck Feria Quarta pt Dcam Rogationum
utrasque Anno praesenti detulit expertant posuit reliquit
et de positione notificavit de quo praesenti Jdi Mlis fecit Rela
tionem

Banitus Mcus Mlicki per Mcum Karnkowski.

In Termino hodierno ex Adcitatione Litt Trni Plocensis
Cujus tenor Sequitur talis Stanislaus Augustus DEI gratia
Rex Poloniae Magnus Dux Lithvaniae Russiae Prussiae Ma
soviae Samogitiae Kijoviae Volchyniae Podoliae Podlachiae
Livoniae Smolensciae Severiae Czerniechoviaeque Tibi Mfico Jose
pho Mlicki de Persona Bonisque tuis qualiter Omnibus man
damus ut in Terminis Communibus Trnibus Plocensis Feria

Tertia

Tertia juxta Cadentiam Suam in Supre Celebrande
prlter et Peremptorie Compareas ad Instantiam Mfici
Antonij Karnkowski Vexilliferi Radziejoviens. Actt. Qui
Te ad Paratum Processum juris totum et integrum
Paratam Condemnationem ea in Causa Super Te
obtentam loco peragendae Executionis adcitat ad
videndum et audiendum Te ad Persolutionem Summae
in Unum junctae Quatuor millium Florenorum Polonorum
efficiens Cum Provisionibus ab Eisdem Provenientibus
injungi et Sententiari ac id quod Juris erit decerni
~~et~~ Nihilominus in Sublationem Processus Poenas
irrogari Sis Tmo Paritumus et Judlter Respondendus
Datt in Supre Feria Qta pt Dni Misericordiae Pro-
xima Anno Dni 1773. In Diem hodiernam recte Cadens
et deveniens Partibus Ipsis et quidem Mco Antonio
Karnkowski Vexilliferi Radziejoviens. Actt per Ipsum Pau-
lum Zoltowski. et Quoniam meus Josephus Mlicki Exis-
tenda Plocensis Citt Psenti in Tmo disparet et Se Con-
demnare permittit Proinde Pjata Pars Actorea Coram Ju-
dicio Psenti Comparens ~~[illegible]~~
~~Tractum~~ et Tmum Eunae hodiernum per totum Judi-
ciorum modernorum Tractum Legitime attentans memo-
ratt Citt ~~ad Jus~~ per Mlem Rmi Gnalem Providum
Clementem Uliczka de Petrykozy ~~Judlem~~ Authorem et Juratt tribus et
ultra Juris formam Viribus quatuor Clamatt et Vaca-
tum non tamen Comparentem in Lucro non Solutionis
Summarum Cum Provisionibus Provenientium Alias in-

Toto

toto seu pro toto lucro negotij sui Principalis admit-
tente Judicio Pœnæ Judlter ac officiose condemnavit, ~~Conde~~ condemnavit pro sexu
ulterioraq Sibi ~~per~~ per Judicium hoc ea in Causa fieri et exequi postu-
lavit et Judm Pœnæ Juri Communi Postulationiq Partis
actt uti licite annuendo in vim Episcopi lucri legitime in
hac Causa Obtenti Pœnam Bnis Super Eorum Citto
meo Mlicki disparente decrevit Pœnitentibusq Decernit et
ad Publicanæ Eandem Bnis Pœnam Suprascriptum M:
Clementem Uliczka Judicialem addidit et deputavit
Qui mlis Satisfaciendo Deputationi suæ a Judicio Pœnitenti
habite memoratam Bnnis Pœnam ac Ipsummet Meum
Mlicki Citt disparentem esse Banitum Juri Communi
Contrarium et Rebellem hic in atrio Stubæ Judicialis
ac in alijs locis Publicationi Solitis Pœnitenti Plurima
nobilitate ad Judicia moderna forumq Publicum Congre-
gata alta Sua Pœnica et Sonorosa voce proclamavit
Publicavit et ad notitiam Omnium protunc ~~Pœnitenti~~
Pœnitentium in Dubiam deduxit de quo Pœnæ ~~etc~~ Jæ
mlis e loco Publicationi Solito Suum ad Judm rediens
fecit Relationem Post quam Publicatam ut Pœnis-
sum est Bnnis Pœnam Judm Pœnæ Tnæ Plocenæ pro
facienda juxta Pœnitentiam Juris Communis ~~Eo~~ de Bonis
Citt disparentis ultimaria forti finali Executione Causam
hanc Cum toto Epis effectu ac Partibus Ipsis ad meum
loci Capitaneum seu mm. Locorum Capitaneos Sub Cujus
vel Quorum Jurisdictione Pœnitentiatus Citt Disparens Cum
Bonis Suis residet et Consistit remisit remittitq Pœnæ

Pseng Jn. Continenti. Pg Clemens Ulicka Supra
positus N.tis palam Rub. Quia Ipse ad Cita
tionem Literalem Sigillatam pro Judicijs prae
sen. Servien. edito Cum praefato ad Citatum ad Bona
Grodkowo Lawisze Feria Secunda post
Dominicam Conductus Paschae anno
praesen. detulit exportavit posuit re
liquit et depositione notificavit de
quo praesen. Ad Mtis fecit Relationem

Banitus G Lukowski per Perillustres
Admodum Rendos Kaminski Sielski Palmo
wski ac alios

In Trnu hodierno ex adcitatione Literali Trri Plocen. Cujus
Tenor sequitur Talis Stanislaus Augustus DEI gratia Rex
Poloniae Magnus Dux Lithvaniae Russiae Prussiae Masoviae
Samogitiae Kijoviae Volhyniae Podoliae Podlachiae Livoniae
Smolensciae Severiae Czernichoviaeq Vobis WW Micha
eli Lukowski alias Pauli filio Sortis certae in Bonis Lukoszy=
no Borki haeredi tum Jacobo Zakrzewski Sortis Ejusd. in
Bonis Lukoszyno Borki Jacen. quovismodo Possessori si
ad Causam Jpsen. spectare videmini de Personis Bonisq
vestris gnaliter Omnibus mandamus ut in Trnis
Terrestribus Communibus Plocen. Fa 2da prius et
proximius juxta Cadentiam Suam ab hinc in Bilsko
ex Alternata Celebrand. pltter ac peremptorie Compare
atis ad Instantiam Illustrium et Admodum Rendor.
Joannis Kaminski Rociszewen. Nicodemi Sielski
Sarbiewen. et Smardzewen. Bartholomaej Palmowski
Borzewen. ac alior. praepositor. tum Patrum Carme
litar. Plonscen. Actt. Vivos seu quem vestri onus So
lutionis magis afficit post Translapsum Trnum

Trnum seu Trnos si qui sibi Actt ob non prosecutionem
Causae praesens sicut Translapsi in haerendo Testamento ctt
G Lucae Szulinski ultimae Voluntatis Citant Citant
Seu potius ad paratum ~~Processum~~ Decretum Solti
tionis inter Religiosum in Christo Patrem Casimirum
Pudlowski Societatis Jesu Conventus Plocensis Patrem
Rethorices et Congregationis Sodalitatis B V Mariae
Provisorem ab Una et ctt Nro Paulum Lukowski Pa
rentem tuum parte ab altera Latum adcitant
ad videndum et audiendum Vos seu quem vestri onus So
lutionis magis afficit ad Solutionem Summarum
per ctt G Lucam Szulinski per Sententiam Judicij
nostri stringi et Compelli Solutionem Summarum
in pia legata ac Varijs Ecclesijs applicatt quae et quantae
ex Testamento ctt G Lucae Szulinski ultimae volun
tatis apparebunt Instantaneam injungi ac id quod
Juris et Justitiae erit decerni Conc Vos seu quem vestri
Onus Solutionis magis afficit Statui Exequi et Sen
tentiari praesens Citamini et adcitamini sitis Trno adve
niens parituri et Jdlter responsuri Datt in Bilsko
Feria 6ta pt Dcam Misericordiae proxima Anno
Dni 1773 In Diem hodiernam recte Cadens et
devenens partibus Ipsis et quidem Illustris admodum
Rndis Joanne Kaminski Rosciszevien Nicodemo
Sielski Smardzevien et Sarbien Bartholomaeo Pal
mowski Borzevien ac Alijs Praepositis tum Pa
tribus Karmelitis Plonscen Actt per G Albertum
Szulinski ~~pter~~ et G Jacobo Zakrzewski Citato per
G Bartholomaeum Slepkowski Tandem Quoniam
Coram Judicio ~~officij~~ praesens Comparens
Testamento ultimae voluntatis in pia legata disposit ac
varijs Ecclesijs applicatt

Queniam N. Michael Lukowski ott Pauli Filius
Sortis certae in Bonis Lukoszyno haeres praesens in Trno
Disparet et se Condemnare permittit Proinde praefata
Eorum permittitur Condemnatio videlicet in Lucro So
lutionis Summarum Testamentaria Dispositione ott
G. Lucae Szulinski expressarum Decreto Judicij Sui
1760 Anno adjudicatarum ~~et pro~~ paragenda Executio
ne pars Actorea coram Judicio praesens Comparens et
Trium Eundem hodiernum per totum Judiciorum moderno
rum tractum legitime attentans memoratt citatt ad jus
Juridice per M. R. G. P. Clementem Ulicka de Petrykozy
Authum et Juratum Tribus et ultra juris formam
vocibus Quatuor clamatt et vocatt non tamen Com
parens ~~in Lucro Solutionis Summae~~ Alias in toto
seu pro toto seu pro toto Lucro Negotij Sui Principalis ad
mittente Judicio praesens Idlter ac Officiose Condemna
runt ulterioraque Sibi tam Causa fieri et Exequi postula
verunt et Judicium praesens Juri Communi Postulatio
niq Partis Actoreae utilicite annuendo in vim Ejusdem Lu
cri legitime in hac Causa obtenti Poenam Bannis Super
Eodem citatt G. Lukowski decrevit praesens decernit et ad
publicandum Eandem Bannis poenam Suprascriptum Mtem
Clementem Ulicka Judicialem addidit Qui Mtis Satis
faciendo Deputationi Suae a Judicio praesens habitae memo
ratam Bannis Poenam ac ipsummet G. Lukowski esse
citatum disparentes esse Banitum Juri Communi Con
trarium et Rebellem hic in atrio Stubae Judicialis ac
in alijs locis Publicationi Solitis praesens plurima No
bilitate ad Judicia moderna forumque publicum Con
gregata alta Sua Praeconica et Sonora voce proclamavit
publicavit et ad notitiam Omnium pro tunc praesens

in Dubiam deduxit de quo Praesens Jdem Mlis e loco
publicationi solito suum ad Judicium redigens
fecit Relationem Postquam publicatam ut Praemis
sum est Bacnis poenam Judm Praesens Trre Plo
cens pro facienda juxta praesentem juris Communis
Executione Causam hanc cum toto Ejus effectu ac partibus
Ipsis ad M loci Capitaneum seu MM loci Capitaneos
Sub Ejus vel quorum Jurisdictione praefatus Citatus disponens cum Bonis suis residet consistit
remittit remittitque Praesens In Continens MR Jo Ule
mens Ulicka de Petrykozy Authoris Juratus palam
Rvit Quod Adcitationem Literalem Sigillatam pro Judi
cijs Communibus Trribus Plocens in Bilsko Celebrandis
Edictum Cons praefatum Citatum ad Bona Lukoszyno Borki et Biki
juxta datam in adcitatione positam
Ita pt Deam Mercurii proxima Anno Praesens detu
lit et portavit posuit reliquit et de positione notificavit de quo
Praesens Jdem M fecit Relationem.

Banili GG Gorzechowskie et alij per G Szulin
ski B C P

In Causa et Actione Judiciari

In Trno hodierno ex adcitatione Literali Trn Plocens Cujus
Tenor sequitur Talis Stanislaus Augustus De Ygratia
Rex Poloniae Magnus Dux Lithvaniae Russiae Prussiae Ma
sovie Samogitiae Kijoviae Volhyniae Podoliae Podlachiae
Livoniae Smolensciae Severiae Czernichoviaeque Vobis MM
Annae G Stanislaj Remiszewski Catharinae G Michaelis
Lukowski Consortibus Gorzechowskim tum Maritis
vestris de Personis Bonisque vestris gnaliter Omni
bus mandamus ut in Trnis Communibus Trri
bus Plocens Feria secunda prius et proximius abhinc
in Bilsko Celebrandis juxta Cadentiam suam pltor
ac peremptorie Compareatis ad Instantiam G

Gr. Francisci Szulinski B. C. Plocens. Actt. Qui Vos et quidem
Maritatas Consortes Citatt. in Assia Maritorum vestrorum post
Translapsum Trnum seu Trnos Si qui Sibi ob non prosecutio
nem Causae praesens sunt Translapsi Citat. seu potius ad pa
ratum Decretum Solutionis ~~[illegible]~~ paratamque Conde
mnationem hanc in Causa obtentt. et publicatt. et hoc re
spectu Summae Quinquaginta Tynae una cum poena Lui
ta non solutionis adcitat ad videndum et audiendum vos ad So
lutionem praemissae Summae una cum poena Luita ac
in Sublatione Condemnationis hac in Causa obtentt. vel
terius vobis Ea in Causa jure procedi ac quidquid juris
et justitiae erit decerni statui exequi et sententiari
praesens Citamini et adcitamini Sitis Trno advenien
pariturus et ipsi ter ad praemissa responsuri Datt. in Bil
sko Fa. 2da pt. Dcam Jubilate proxima Anno Dni
1773 Alias Citatione ~~[illegible]~~ in Diem hodiernam recte
cadens et devenien partibus ipsis et quidem G. Franci
sco Szulinski B. C. P. Actt. praeter et GG. Stanislao
Remiszewski et Anna de Gorzechowskie in vicem Con
jugibus Citatt. per G. Paulum Zoltowski Inscrum
Plenipotentem Coram Judicio Officij praesens Comparens
Quoniam GG. Michael et Catharina Gorzechowska
in vicem Conjuges post Decretum latum in juncta
Solutionis Sufficienter et plenarie Convicti esse dedu
cuntur Proinde Sufficienti Comparitione ad inventa
Partibus Comparentibus experiri mandat in Expe
rimento Siquidem Comparens GG. Remiszewski ab In
scripta Comparitione Recedit et Eosdem Principales
Condemnare permittit Proinde praefata pars Actorea

Coram Judicio Praesens Comparens et Trinum Eundem
hodiernum per totum Judicium moderne Tractum
legitime attentans memoratum ad jus Juridice per M
R G P Clementem Uliczka de Petrykozy Authum et Jura
tum Tribus et ultra et ultra Juris formam Vicibus qua
tuor Clamatum vocatum nentamen Comparens in lucro ul
terioris fortis finalis faciendae executionis alios in toto
seu pro toto lucro negotij Sui Principalis admittens Ju
dicio Praesens Judicialiter ac Officiose Condemnavit ul
terioraq Sibi Ea in Causa fieri et Exequi postulavit et
Judicium Praesens Juri Communi Postulatoniq partis
Actae utilitate annuendo in vim Ejusdem Lucri legitime hac
in Causa obtenti poenam Baonis Super Eisdem Citatum GG
Remiszewskie et Lukowskie Conjugibus disparens de
crevit Praesensq decernit et ad publicandam Eandem Baonis
poenam Supraseriam Mlem Clementem Uliczka Judi
cialem addidit et deputavit Qui M Satisfaciendo depu
tationi Suae a Judicio Praesens habitae memoratum Baonis poe
nam ac Ipsos met GG Remiszewskie et Lukowskie Con
juges Citatum disparens esse Banitos Juri Communi Con
trarios et Rebelles hic in Atrio Stubae Judicialis ac in ali
is locis Publicationi Solitis Praesens plurima Nobilitati ad
Judicia moderna forumq publicum Congregata alta
Sua praeconica et Sonorosa Voce proclamavit publica
vit et ad notitiam Omnium protunc Praesens in Dubiam de
duxit de quo Praesens Idem M e loco publicationi Solito suum
ad Judicium redigens fecit Relationem Postquam publicatam
ut praemissum est Baonis poenam Judicium Praesens Trre
Plocensis pro faciendo juxta praescriptum Juris Communis Exe
cutione Causam hanc cum toto Ejus effectu ac partibus Ipsis ad
M loci Capitaneum seu MM locorum Capitaneos Sub cujus vel quorum
Jurisdictione Citati cum Bonis Suis resident Consistunt remisit re
multitq Praesens In Continens M R G P Clemens Uliczka de Pe
trykozy

De Petrikeny Cathus et Juratos pro Com Kurt Quie ipse adei
latterum Literali Sigillat pro Trin Georg Lerveny Dett Cong Sopat
Detett ad Bonor Zuhanyo magna juta Dott in ad Citatione petitam
Arma pretij detulit et portant pronuit relegut et de solutione
rotesuat de gr. 6 Mis fiat Relationem.

Decretum Inter Gran Osiecki et Karski Condemnatorium

In Causa et Actione Judiciaria Rota Scripta Inter
Illum Dom Joan Osiecki Olim Dom Osiecki
Illum Dom Joan Osiecki Olim Dom Osiecki
Illum Dom Joan Osiecki Olim Dom Osiecki

Osiecki abuna, et G. Mariannam Osiecka G. Sta-
nislaj Kłaszewski Consortem parte ab altera
Circa obligationem Eorundem Br. Conscripti Ipsi
G. Karski ut Juris Quaesitorem Stringi nihil o-
minus ad Satisfactionem Contentis Coll. Compelli
Ceteraq. pro Causae et Juris Exigentia Contra Ipsos
Statuj et Determinari Alias Citacione eadem pre-
missa fusius In Se obloquenti In diem hodiernam
recte Cadenti et Devenienti partibus Ipsis utrisq.
et quidem G. Gabriele Osiecki actore persona-
liter et G. Feliciano Karski Citato personali-
ter Coram Judicio presenti Comparentibus et
Secum Judicialiter Controvententibus, quarum pati-
um Controversijs exauditis Judicium Decidendo
Citacionem partis Actoreae ad presens
Judicium Editam quando quidem Judicio
Suo Sufficienter Deductum est. G. Gabrielem
Osiecki a G. Mihaele quondam alberti filio
processisse eundem G. albertum Avum a Gris
Petro Osiecki et Zofia Bromirska Congun-
gibus moderni actoris pro Avibus et alber-
to Osiecki Br. Osiek Wołoszy Bory herede directo
ad Avo Originem Suam tendisse Viq. Juris
naturae ad Sortem ex Sanguine Osieciana
Possessioni ad Presens G. Karski Subjectam
Suam hereditariam Concurisse eundem G.
Karski pro Exemptione de praedicta Sua here-
ditaria, Sorte Convenisse G. vero Felicianum
Karski ad praesens premissae Sortis possessorem
non tantum Solummet modernum Acto G.

Gabrielem Osiecki sed etiam et G. Alexandrum
Osiecki ab olim Jacobo Osiecki quondam pe-
tri Filio ex Secunda Stirpe procedens Simili
Jure Spectatur hanc Sortem Intulisse Sine
Cujus Comparitione ac Investigatione de
premissa Sortis Causa presens decidi nequit
quo Circa necessariam esse Condescensionem
Judicij Sui aut Gnor Camerarior Trium
Plocen Infundum Bonor osieczek wlostky
Bory previa Adcitacione G. Alexandri Osie-
cki Consuccessoris Captato tempore In
Anno presenti Incidens previa tempestiva
Avisatione de adventu Judicij Sui facta Condu-
cendor Adinvenit, quod Judicium Duor ubi
Tres Unius ubi Duo aliar absentia non ob
stante mutuum partium Sumptu Condescen-
sur ante Omnia Comportationem Documen-
tor Sortem G. Francisci osiecki ex Capite olim
G. Alberti Osiecki moderni Acto at avi enucle-
antium previo Juramento per quem cum
petierit demandabit, quibus Comportatis
Documentis ejusq Cognitis et resolutis
agnita Competentia Actionis exemptionem
more Cujus interesit demandabit Injunget
Inquisitiones expediet Juramenta excipiet,
Sortes Juxta Jus Naturae In Capita Liqui-
datis Oneribus ex dividet Satisfactionem omni
modam Cuj et a quo Competierit prestandam
demandabit partes finaliter pro exigentia

Legis

Legis Justicie Trr et Documentorum nihil
In tactum relinquendo Consideratis evi-
ctionibus si deducentur decidet dissjudica-
bit et moderabitur Cujus decisioni partes
parere et aquiescere sub pena Baonis
In intmo Condescensionis super parte Con-
traveniente publicanda debebunt ac te-
nebuntur Lugit a pena trium marcarum
Polone parti per partem Compensan-
da Judicio suo totidem In Instanti
Solvend pro quo Condescensionis termi-
no partes quos valuerit et negotium po-
poscerit adcitent adcitandi sub rigore
quo supra Comparere tenebuntur de
creti presentis vigore Incontinenti Mrs
P. Clemens Ulicha de petrycozy Authus et
Juratus palam Rvit Quia ipse Citacio-
nem Literat sigit pro Judicijs presenc
Serviens ex parte ejusd Actoris Comis
Prefat Citat ad Bona Osiek vlostq Bo-
ry Feria tria pt Delatasse proxima An-
no presenti Milesimo Septingentesimo
Septuagesimo tertio, detulit exportavit
posuit reliquit et notificavit, de qua
presentem Idem ministerialem fecit
retacionem.

587 Sub Actu Feriae Quartae pridie Festi SS Corporis Xsti Dni scilicet Die 9 Junij Anno Ejusd 1773

Baniti Perfidi et Infideles Mosek Herszkowicz Tysiel Markowicz et Alij Per M Chamski

In ~~Trno~~ hod Causa et Actione Judiciaria Infrascrta Inter M Jacobum Chamski Tribunum Potoiensem Actorem ab Una et Perfidos ac Infideles Mosek Herszkowicz Tysiel Markowicz Jacek Senioris Judaeos Plocens Totamq Sinagogam Eorundem Infidelium Judaeorum Plocens Inhaerendo Scripto manuali ad Judicium Praesens Trre Plocens parte ab altera Citatis ~~pro eo~~ pro eo Jeq advidens et audiens Ipsos ad Solutionem Summae Duorum Millium Tynf Scripto manuali in Plocko Die Vigesima Quarta Julij Anno Dni 1702 per Infideles Mosek Lewkowicz Hersiek Moskowicz Josef Salkowicz Jakob Salkowicz Awryl Markowicz Dawid Lewkowicz Benianin Lewkowicz Judaeos Plocens Suis et totius Sinagogae Plocens nnibus ott G Andreae Chamski Actt Parenti Dato ad solvendum assecuratae non tamen adhucusq persolutae una cum Provisione ab Eadem provenien ad alterum tantum accreta uti in Sinagoga Ipsorum ~~Ipsorum~~ haerens per Sententiam Judicij Trris Plocens stringi Solutionem indilatam adinveniri ac id quod jus et aequitas poposcerint decidi et Sententiam Praesens In Diem hodiernam recte ladens et devenien Partibus Ipsis et quidem M Jacobo Chamski Tribuno Potocens Actt pltor et quoniam Perfidi ac Infideles Mosek Herszkowicz Tysiel Markowicz Jacek Senioris Judaei Plocens Totaq Sinagoga Judaeorum Plocens Citati Praesens in Trno disparent et se Condemnare permittunt proinde Praefatus Actor Coram Judicio Praesens Comparens et Trnum Eiusd hodiernum per totum Judiciorum modernorum Tractum legitime attentans meroratt Citatos per M R G P Clementem Ulicka de Petrykozy Authum et Juratum

et Juratum tribus et ultra Juris formam vi-
bus quatuor clamatt et vocatt non tamen Comparens
in lucro Solutionis Summae alios in toto seu pro toto
lucro negotij Sui Principalis admittente Judicio praesens
Judicialiter ac officiose Condemnavit per Idm hoc ulteriorque sibi
Ea in Causa fieri et exequi postulavit ~~ulteriora~~ et Ju-
dicium praesens Juri Communi postulationique partis Acto-
rae utilitate annuendo in vim Ejusdem Lucri legitime hac
in Causa obtenti Poenam Banitionis Super Eisdem Citatis
Perfidis et Infidelibus Judaeis ac Tota Sinagoga Judaeorum
Plocensis decrevit praesensque decernit et ad publicandum Eandem
Banitionis poenam Supraserum Mlem Clementem
Ulicz ka Judicialem addidit et deputavit Qui Mlis salvi
faciendo deputationi Suae a Judicio praesens habitae Memo-
ratam Banitionis poenam ac Ipsemet Perfidiles
Judaeos Plocensis Citatt disparentes esse Banitos Juri Com-
muni Contrarios et Rebelles hic in atrio Stubae Judicialis
ac in alijs locis publicationi Solitis praesens plurima No-
bilitate ad Judicia moderna ferumque publicum Congre-
gata alta Sua praecenica et Sonorosa voce clamavit
publicavit et ad notitiam Omnium protunc praesens
in Dubiam deduxit de quo praesens Jdem Mlis eloco pu-
blicationi Solito Suum ad Judicium redieris fecit Re-
lationem Postquam publicatam ut praemissum est Ba-
nitionis poenam Judicium praesens Trre Plocensis pro
faciendo juxta praeserum Juris Communis Executione
Causam hanc cum toto Ejus effectu ac partibus Ipsis
ad M loci Capitaneum seu MM locorum Capitaneos sub
cujus vel quorum Jurisdictione praefati Citati disparentes
cum ~~Domibus~~ Bonis Suis ~~ac merci~~ residunt et Consistunt
remisit remittitque praesens In Continens M R G P
Condemnatque praesens.

Clemens Uliczka de Petrykozy Authus et Juratus pa
lam Rvt Quia Ipse Citatt Literaratt Sigillatt pro Trnus
praesens Servus Edictt Cons Praefatt Citatt ad Prosecucham Judae
orum Plocens in Civitate Plock sitt Feria 4ta post Dom Misericordiae
~~[illegible]~~ Anno praesens detulit exportavit posuit reliquit et de posi
tione notificavit de quo praesens Jdem Mtis fecit Relationem

Banitus G Biattoskorski per G Czachowski

In Causa et Actione Judiciaria infrascripta inter G Josephum Czachowski
Actt ab Una et G Ignatium Biattoskorski Inhaerendo Scripto
ac Transfusione manualibus ad Judicium praesens parte ab altera Citatt usq ad videndum
et audiendum Ipsum ad Solutionem Summae Trecentorum Tynf per
Ipsum a Perillustri Admodum Rndo Stanislao Dobrenieckiego Ca
nonico Collegiatae Plocens ad Scriptum manuale mutuo Contractt
et per Eundem Perillustrem Admodum Rndum Canonicum Sibi Actt trans
fuae una cum Provisionibus ab Eadem Summa retentis provenien
Sententia Judicij nostri stringi Solutionemq Ejusdem Summae Instan
taneam demandari litis expensas refundi ac id quod Juris erit statui
Decerni et Sententiari In Dum hodiernam recte cadens et deve
nien partibus Ipsis et quidem G Josepho Czachowski Actt pltr et
G Ignatio Biattoskorski Citatt per G Adamum Mutodrowski Com
parens et Secum judicialiter Controvertens quarum partium Con
troversijs Exauditis Amputata per Partem Citatam praeten
sa Communicatione Documentorum uti ad Scriptum ma
nuale in minima quota Recenter Anno 1766 datum
promota Causa Partibus prosequi jubet Tandem quoniam
Comparens Gnosi Ignatij Biattoskorski post Decretum injunctae Pro
secutionis ab Inscripta Comparitione recedit et Eundem
G Biattoskorski Condemnare permittit proinde praefatus
Actt Coram Judicio praesens Comparens et Trnum Eundem
hodiernum per totum Judiciorum modernorum tractum
legitime attens. me moratt Citatt per M R G P Clemen
tem Uliczka de Petrykozy Authum et Juratum Tri
bus et ultra Jurisfermam vicibus Quatuor clamatt et
vocatt

vocatt non tamen Comparens in lucro Solutionis
Summae alias in toto seu pro toto lucro negotij Sui
Principalis ad mittente Judicio praesens Judicialiter ac
Officiose Condemnavit ulterioraq Sibi Ea in Causa fuit
Et Exequi postulavit et Judicium praesens Juri Comma
ni postulationiq partis Actoreae ut licite annuendo in
vim Ejusdem lucri legitime hac in Causa obtenti poenam
Baonis Super Eodem Citato G. Biattoskorski disparens
decrevit praesensq decernit et ad publicandum Eandem Baonis
poenam Supraserum M. Clementem Ulicka Judicia
lem addidit et deputavit Qui Mlis satisfaciendo deputatio
ni Suae a Judicio praesens habitae memoratt Baonis poe
nam ac Ipsummet G. Biattoskorski Citatt disparens
esse Banitum Juri Communi Contrarium et Rebellem
hic in Atrio Stubae Judicialis ac in alijs locis publica
tioni Solitis praesens plurima Nobilitate ad Judicia mo
derna forsemq publicum Congregata alta Sua praeco
nica et Sonora voce proclamavit publicavit et
ad notitiam Omnium protunc praesens in Dubi
am deduxit de quo praesens Jdem M. e loco publicatio
ni Solito Suum ad Judicium rediens fecit Relatio
nem Postquam publicatam ut praemissum est Ba
onis poenam Judicium praesens Tre Plocens pro fa
ciendo juxta praeserum Juris Communis Executio
ne Causam hanc cum toto Ejus effectu ac partibus
Ipsis ad Mcum loci Capitaneum seu MM locorum
Capitaneos Sub cujus vel quorum jurisdictione praefatus Citatt
cum Bonis Suis residet et Consistit remisit remittitq
praesens in Continens M. R. G. Providus Clemens Ulicka

de Potrzkezy Authus et Juratus palam Rit Dria
Ipse citationem Literalem Sigillat pro Trnis Spectus Cerenz
Cdem Cens Datum Citat ad Bera Rematdus Cantoris
Citat Cdem Citat Tenia 3tia pt Diam Jubilate proxi
ma Anno Spectus detulit expertavit pomit reliquit et
de pontione nebpsaut de quo Spectus Jps Mlis fecit Se
lationem.

Decretum Condescensionis Inter Vlurbem admo
dum Rdm Malanenskr et Gly Olecke alias

Jn Causis et Actionibus Jnpascriptis Brnis Primaque

Decretum Condescensionis Inter Gly Cachanskii

Jn Anno hiduerno ex adjectationibus Literalibus Tribus
Peremptoriis Brnis prima quidem Inter Gly Bernhardi de Remany Solicitatorem
et Jacobi Cracheuskr Centi Cantoris Vidue Matronam Pauli Rzephen
Cradnerskie Cdem

Jn Anno hiduerno ex adjectationibus Literalibus Tribus Peremptoriis Brnis
quarum prima quidem Inter Spectabilem ac Magnificum Dnum Stanislaum Leszczynski Dei
gratia Regem Poloniae Magnum Dnum Lithuaniae Russiae Prussiae Ma
soviae Samogitiae Kijoviae Volhyniae Podlachiae Podoliae Livoniae
Smolenskiae Severiae Czernichoviae Veliz Gly Bernhardi de Remany
Cantoris de Rzeczyca Actricem ex Una et Gly Jacobi Cracheuskr
et Gly Jacobi Cracheuskr Centi Relicte Vidue Matris Pauli Rzephoskie
Cdi et Gly Jacobi Lisowskr Relicte Centi Vidue et Catharinae
Virginis Nuptae Filijs et Filiabus Tum Catharinae de Rzeczyczkie
et Gly Josephi Cracheuskr Relicte Centi Vidue Matri et Antoni
nae Filiae de Rzeczyca Boiny vestris Gratiose Cum Libris Man
datis ut in Trnis Communibus Tribus Peremptoriis Brnis et
primis ab hinc in Sepre Celebrand Inter ac Peremptorie
Comparentis ad Instantiam Gly Joannis Cracheuskr Actoris
Ver et quod Actrix diligens cum Eadem de Legitimo requisitus
Competens Actrix Jnterrogando Macnibus factis et faciendis
ac alijs Documentis Causam plene Suffragans Libellum Supplet
us ac paratum Convertendi paratum Decretum Condescensi
onis Fieri dum Jnhabile Quid videret et audiret ad Solutionem Summod
Principalem ac Interpellationem Reciprocam Causam Actricis ne mora Gly Josephi
Cracheuskr Interponentis

Summar Univs quidq Septingentos Zyng Sibi Rett per ott
Jacobum Czacheyski vetri Maritum respective Parentem mi Bo
nis Suis prescripta alberij Quinquaginta Zyng pro Equo per Eund
ott Jacobum Czacheyske Conductate preter ceteros Equos quinque
ac Summe Quingentos Zyng Dum Summas primo Decem flo
reni hungarical per Josephum Alberinis vero Octo Aureos hun
garicall per Paulum Czacheyske Filiastres adscripta manualia
Contracts per ott Josephum Czacheyske Univs Septingento
Zyng alberius Quinquaginta Tertia Triginta retantis Actis
vanis temporibus mutuo acceptari Quarta pro Bove Trigin
ta Zyng restang e de Actis empto Quinte Septuaginta Zyng
a Laniene Joannes pro Bove per Actis Zyng Quingento per ott
Josephum Czacheyske recepte Sexta Quindecim Zyng pro
Lanzo Septime Denig Decem Zyng pro Corboro ab Eodem ott
Josepho Czacheyske Patruo Sibi Actis pro veniens acceptari
Summas vanis Creditoribus per Recensitum Actis exinter
ipse vestri pacipiscari Una cum Provisionibus ob Eius parentes
Lubentia Juris nostri Stringi Bonis patuerunt arbor excidari
in Bonis Czacheyske per ott Josephum Czacheyski Fratrem Maritum
et Parentem absente vita Ejus et [illegible] Actis excindere permis
sum vanis Personis Impungi Condescensionem de Bene Bene
placito in ordine cognoscendas Summe Remanentium pendia assignari
restitutionem Proventuum de Bonis Czacheyske demandari
nihilominus Condemnationes in Foro Condescensionis mente
Dein Foris Plenary assistate de alia quavis modo subsistenti
tuli per Procurentem Cæsari Liberaly pro Causæ Exigentia Sta
tui decernit et Sententiari Sibi Prime adveniens Pantuschky Alber
respondeni Datt in Sepre pt Diam Cantate pa Ao Dni 1773
Alberius vero Denar hujusmodi Stanislaus Augustus Dei
Gratia Rex Poloniæ Magnus Dux Lithuaniæ Russiæ Prus
siæ Masoviæ Samogitiæ Kyoviæ Volhyniæ Podla
chiæ Livoniæ Smolenscæ Severiæ Pernichoviæ Volhyniæ
Joannis Patruo et Catharinæ de Rozii Czacheyske ott Josephi

Czachowska Relicta Centi Vidua Mabrietæ Antonieræ Mine
renni Filia Filiastræq Czachowskiorum de Berzenis Benigne vestris
Gratiose Omnibus mandamus ut in Trinis Communibus Fri
bus Clericq Ætia Tertia prius aut primus absque in Scripre
celebrandi pœnitentiæ temporalis ad Instantiam
Gh Rosa de Romani Relicta olim Gh Jacobi Czachowski Centis
Vidue Matris tum Caroli et Josephi Filiorum Czachowskich olim
Qui Vos et quemq Minorennem in Tutelæ de Jure in eorum
bum Authoritate et Assistentia in hierendo Maneribus ac alijs
Deuenientis Causam pleniq Suffragang Litat seu potius ad
paratum Processum Paratas Condemnationes Caratenq
quorum Trinæ et Juris gradibus respiciendo Vobis Causam et Cau
nem Judicialiam Vocitant Vos ad videndi et audiendi Vos ad
videndum Sortium in Bonis Brudnice et Kuzu Notabiliter
per de Gh Joannes
Czachowski Possessas pleno olim Gh Caroli Czachowski Suorq
olim et vestri Carentem et Curem deriliti Sententia Judicij
Stringi quibus in Trinas partes ex diuisis Scribus Unam
ex Eisq Portionem Suis olim Amsterdam decerni Calculum
de perceptis et totalibus Scribus medijs cum lesione Juris re
tunæ per de Gh Joannem Czachowski Possessis per de Sebastianum
venien. Reperiendum Certæ Sortium Eventuum Eorq augmenta
Calculabiene emicandem decernendi Concludi Satis facta nem Omni
modam Decris in Judicij nostri in puncto Executionis Contenter
injuncte Condescendionis præstandi libis expensas reperiendum Deter
minatione vero Decretis Contraventionis tam in Solutionem Processus
ac Condemnationem Renas Super de Gh Joannes Czachowski
extendi Altera per Exigentia Legis ac Justitiæ Originalium Trinis de
ndi et Sententiandi Scientes Trino huic Carituri et Judicibus Respondeni
Datt in Scypre Fa 3a post Diem Jubilatæ proxima Ao Dñi 1773
pro Diem hebdomam recte Cadens et Decretum Sortibus pro
Utriq et quemq Gh Rosa de Romany olim Gh Jacobi Czachowski
Relicta Conserte Vidua Mabrietam Caroli et Josephi olim
Czachowskich Actt et Citatt per Gh Mathiam Rosa urecki
Mensatum Bleni potentem Gh Joannem Czachowski Citatt et Actt

per G. Albertum Szulinski et G. Catharina de Rozciszewskie Ott
G. Josephi Czachowski Relicta Conte Vidua Matre tum Antonina
Filia Czachowskie Citatt et Indicens per G. Bartholomaeum Sle
pkowski Coram Judicio Personae Comparens et secum Judicialiter
Controvertens quam partium Controversijs in Judicium Suum
Inductis Exaeditis Judicium decidendo Adcitationes Partium
utrarumque Quoniam anterior Condescensio ex Limitatione
in Fundo Br. Brudnice Feria Secunda pt Dcam Oculi Qua
dragesimalem Scilicet Die Decima Quinta Martij Anno Cur
rens per Officium Cameraniale facta ad Actaque Crem Plocens
Feria Secunda pt Dcam Laetare Quadralem Scilicet Die Vi
gesima Secunda Mensis Martij Anno Eorum modo ablata
perrecta et subsecuta fata Ott G. Josephi Czachowski unius Capi
tis Classem Divisorialem remonstrantis suum non est sortita
effectum Proinde in ordine Executionis ante actorum Decretorum Necessariam esse Condescensionem Judicij Sui aut GG. Camerariorum
Trium Plocens in Fundum Br. Brudnice Captato tempore
in Anno Personae Incidens facta tamen tempestiva Avisatio
ne Conducendorum adinvenit quod Judicium mutuo Partium
Sumptu Duorum ubi Tres unius ubi Duo Condescensurum
Contenta Anteriorum Decretorum non obstans alicujus Contumacia
Partis Plenariae Convicta se deducetur in toto Exequetur Processum Cognoscet Decreta Anteriora ad effectum deducet Partesque fina
liter pro oportunitate totius negotij ac exigentia Legis Justitiae
Trinorum ac Documentorum Decidet dis judicabit Cujus Judicij
Sui Partes parere et acquiescere sub poena Bnis illo in Trino
Condescensionis sup pte Contravenens publicanda debebunt
ac tenebuntur Luita poena Trium Marcarum Polonicalium Parti
per Partem Compensanda Judicio suo titulo Solvens pro quo
Trino Condescensionis Partes quas voluerint et negotium
poposcerit adcitent adcitandi sub rigore quo Supra Comparere
debebuntur Decreti Personae Vigore In Contra M. R. G. P. Clemens Uliczko
de Potrykozy Authus et Juratus palam Rest Quia Ipsi Citationes Literatt Sigill

pro Judicijs Praesens servienti Edictt Cong. Gratt. Citatt. et
quid Cong. Relictam ott. G. Jacobi Czachowski et Suc-
cessores Ejus ad Bona Romatowo Cong. vero Relictam
ott. G. Josephi Czachowski et Successores ad Bona Bru-
dnice Cong. vero G. Joannem Patruum et Catharinam
de Rosciszewskie ott. G. Josephi Czachowski Relictam
Consortem Viduam Matrem atq. Antoninam Fili-
am Filiastram Czachowskie itidem ad Bona Brudni-
ce Omnesq. Feria Tertia pt. Dcam Cantate Anno
praesenti detulit expertavit Posuit reliquit et de positio-
ne notificavit de quo praesens Jd. Mlis fecit Relatio-
nem quam quid Seditae Citationis ad Cassandam servienti
Jd. G. Joannes Czachowski approbavit Confirmavit
put praesens approbat Confirmat et ratificat

Decretum Condescensionis Inter G.G. Gumowskie et Perillustres Rendissi-mos Chalinskie et alios.

In Causa et actione Judiciaria infrascripta Inter
G.G. Joannem Camerarium Terrarum Plocensis et
Stanislaum Gumowskie Bonorum Krasniewo Za-
starzene et Krasniewo Lubice seu Krasnie-
wko in Palatinatu Plocensi et Districtu Plon-
scensi Consistens haeredes et Possessores tum Theres-
siam de Draminskie ott. G. Thomae Gumowski
Relictam Viduam Matrem et Juliannam
Gumowska Virginem innuptam Filiam Fra-
tres et Sororem Inter se Germanos Actores et quid
Virginem assistentia quae de lege requiritur Fratri
incumbenti

incumbenti et Perillustrem Rendum Andream
Canonicum Plocens et G Franciscum Fra-
tres inter se Germanos Chalińskie infrascri-
ptos ~~ausum~~ violentum ausuum Principa-
les Motores et Executores tum GG Jose-
phum Osiecki Gregorium Kondracki
Joannem Niedrowski Josephum an
Antonium Joannem et Martianum Star-
czewskie Thomam Kowalewski quorumvis
Nominum Zgliczyński Umierzyski Rybiń-
ski Zebrowski Kruszewski Florianum et
Mariannam de Strzeszewskie Conjuges Go-
szczyńskie Magdalenam de Jastrzębskie
et G Antonij Goszczyński Relictam Con-
sortem Felicianum et Jacobum Strzeszew-
skie et Joannis Filios tum Laboriosos Bla-
scum Jędrzejczak supra scripti G Josephi
Osiecki de Bonis Ktaki Subditum atq cujus-
vis nominis perillustris Rendi Haurigam ad per-
actas violentias per supra scriptos perillu-
strem Rendum et G Chalinskie assumptis
et associatis Complicibus earundq violentiarum
et excessuum insimul cum suis principalibus
Cooperatoribus et quidq assistentia indigentes
cum delege incumbenti in herendo Maoni
et Protes

et Protestationi suae coram Actis Authenticis Bni
facta ex loco delicti hocce in districtu per Ipsos
Commissi ad Iudicium praesens Parte ab altera
Citatt pro eo, quia Ipsi et quidem Perillustris Kendas
et G. S. Chalinscy Conducti et associati sibi
Complicibus supra scriptis vario armorum genere
armatis tum et alijs in militari vestitu et ap-
paratu plusquam quadraginta Personis impri-
mis Bona eadem Kramiewa modo violento cum
Gverra hominum Bombardis sclopetis frameis
ac alijs armis armatorum tumultuose superinequi-
taverunt imprimisque ad curiam residentialem et hae-
reditariam Suorum Actorum inequitando eosdem Actores
oppresserunt, laeserunt, diffamârunt concutere at-
tentarunt conservatoria omnia Cameras holodia
granaria et alia quaevis aedificia violenter sibi
reserârunt et recluserunt, seras absecarunt
res varias mobiles Actorum proprias interceperunt
et sibi converterunt ac post Gverram ho-
minum Subditorum Bonorum eorundem ex utrisque villis
violenter compulerunt compulsos ad Iuramenta
super obedientiam Ipsis subevaginatis frameis
expleta cum offensa Divina solicitaverunt in post
residuitatem rerum mobilium Actorum propriarum erga
interceptas per Ipsos restantium ad Bona alia
Suorum Actorum scilicet villam Borzewo plu-
ente

pluente pro tunc imbre in omne damnum per sub-
ditos evehere coëgerunt, seq Actores à sua
proprietate amovere et ad Bona eadem Borzewo
transferre præsumpserunt, imò eisdem omnibus pro-
prietatibus et ad victum necessarijs pro commo-
do et velle sui disposuerunt, crescensiam ex ho-
lodijs et granario equis plus quam quadragin-
ta secum conductis intervallo quinque Dierum
depaverunt et in parte extriturare et in usum
sui convertere demandârunt Inventaria suorum
Actorum propria fame macerarunt, nonnulla
exhalare causârunt, volatilia in Culinam
sui converterunt, his non contenti post aliquot
Dies recensitorum priorum excessuum Ipsi itidem Gverram
hominum excessivorum per immissos præfatos GG Jose-
phum et Martianum Starczewskie Complices ad
Bona eadem Krasniewa prope quadraginta equi-
tum similiter prout primi varijs armis armatorum
de nocte conduxerunt et per eosdem immissos iterum
suos actores prope mediam noctem superinequi-
taverunt Actores omni proprietate in mobilibus
vestitu apparatu domestico equis epyphijs fra-
mejs ac alijs armis etiam à vicinis per Actores
pro securitate sui coassumptis spoliaverunt su-
pineq omnem proprietatem Actorum in mobi-
libus ruinaverunt et ad extremum ad incommo-
ditatem

in commoditatem adduxerunt Subditos Actorum proprios
ad sui obsequia a laboribus Actoribus debitis per
aliquot temporis tractum abstraxerunt rem oeconomicam cum summo damno inverterunt, perindeque
omni proventu ex Bonis Ejus pro toto anno et ultra
privârunt Actores per suos Ipsos impracticabiles excessus suffenivix valentis ad detrimentum salutis et diminutionem vitae traxerunt per quod poenas exemplares Legibus Rni vallatas personales et crumenales in se traxerunt pro quibus super Ipsos distinctim pro qualitate cujusvis Ipsorum demeriti extendendis citantur, ad videndum et audiendum Ipsos et quidem Perillustrem Rendum Chaliński et G. Osiecki ante omnia ad statuitionem supra scriptorum laboriosorum Blasei Jędrzejczak, et cujusvis nominis Aurigae Subditorum prosumendis ex ejusdem poenis instantaneam per sententiam Judicij praesentis stringi, Bonificationem damnorum causatorum injungi, restitutionem rerum mobilium vestium et apparatus nobilitaris, equorum una cum carentia laboris, tum et aliarum rerum per Ipsos interceptarum, seu bonificationem adaequatam, pro eisdem demandari segetes, depastas et extrituratas, tum et quaeque necessaria ad victum ex penarijs sibi per Ipsos conversa, Inventaria volatilia et aliaquaeque ex causa Ipsorum exhalata bonificanda, declarari, satisfactionem omnimodam in damnis peractis Actoribus assignari, ratione circumscriptionis per mandatos Ipsorum sui Actoris GG Camerarij, tum pro peractis tam multis violentijs

violentijs læsioneq honoris et diffamatione Actorum pœnis distinctis puniri, Mãones eaq Ipsi cassari, eliminandas declarari, prælextuosasq Ipsi prætensiones annihilari, in ordineq investigationis eorq excessuum et violentiarum multifarie peractarum expediendarumq inquisitionum Condescensionem Judicij sui ad locum delicti scilicet ad Bona Krasniewo Zastrożne assignari cæteraq pro causæ præsentis exigentia Contra Ipsi statui, decerni, et sententiari præsentibus alias Citatione eadem præmissa fusius in se obloquente in Diem hodiernam recte cadentes et deveniente Partibus Ipsi utriusq et quidem GG Joanne Camerario Terre Plocensis Stanislao Fratribus inter se Germanis Gumowskie, tum Theresia de Dramińskie et Gnosi Thomæ Gumowski Conte relicta vidua Matre, et Julianna Gumowska Virgine innupta Filia Actoribus, per G Joannem Gumowski Suo et aliorum nomine pltor, et Per illustri Rendissimo Andrea Canonico Plocensi et G Francisco Chalońskie Citatis, per Gadamum Miłodrowski G Josepho Osiecki, et Laborioso Blasco Viladario Ejusd G Osiecki Subdito citatis per G Alexandrum Osiecki Parentem, GG Josepho Joanne et Antonio Starczewskie pltor, G Thoma Kowalewski Citatt, et Actore pltor, GG Floriano et Marianna de Strzeszewskie Conjugibus Goszczyńskie Citatt pltor, GG Magdalena de Jastrzebskie et G Antonij Goszczyński Conte relicta vidua, Feliciano et Jacobo Strzeszewskie Citatt per eandem G Goszczyńska Viduam Suo et supra Scriptorum Citatt nomine pltor, G Bartholomæo Zgliczyński Citatt per G Bartholomæum Slepkowski G Joanne Niedrowski Citatt per G Adamum Miłodrowski G Gregorio Kondracki, per G Josephum Ciołkowski, Judicium decidendo Citationes Partium utrarumq Suum ad Judicium

ad Judicium edit. Controversijs Partium in Judicium suum
inductis ex auditis Quoniam Causa Præsens in tuitu violen-
tiarum in Bonis Krasniewa G. Joannis Gumowski Camera-
rij Terris Plocen. Hæreditt. per actarum invasionis, ac inequi-
tationis eorundem Bonorum rerum variarum interceptionis, damnorum
notabilium illationis, præsenti in Judicio vertitur, quæsine
Condescensione ac Inquisitionibus decidi nequit proinde in or-
dine infrascriptorum peragendorum necessariam esse Condescen-
sionem Judicij sui in fundum Bonorum Krasniewa posses-
sioni hæreditariæ G. Joannis Gumowski subjecta captata
tempore in anno præsenti incidenti facta tempestiva avi-
satione conducendorum ad invenit, quod Judicium mutuo
partium sumptu duorum ubi tres unius ubi duo, aliorum ab-
sentia non obstante condescensurum, de inequitatione
invasione Bonorum violentijs damnis, injurijs, inquirit
investigabit, inquisitiones expediet, Juramenta ~~expe-~~
~~diet~~ excipiet satisfactionem omnimodam cui et a quo
competierit præstandam demandabit Partes in omni-
bus et singulis Actoratibus nihil intactum et irre-
solutum relinquendo pro exigentia legis Justitiæ
Trnorum et Documentorum decidet et dijudicabit ac
moderabitur Cujus Decisioni Partes parere et acqui-
escere sub pœna Rationis illo in Trno Condescensio-
nis, super Parte contraveniente publicanda debe-
bunt ac tenebuntur luita pœna trium marcarum
polonicalium Parti per Partem compensanda Judicio
suo totidem in instanti solvenda, pro quo Condescen-
sionis Trno Partes quos voluerint, et negotium
poposcerit, ad citant adcitandi, et juxta Trnos statuendi

statuendi judicatum pati sub rigore quo supra jam
verò GG Unierzyski Rybiński, Zebrowski et Kruszewski
~~Coram Judicio Psenti Comparentibus~~ Proinde Pfata Pars actorea
Coram Judicio Psenti Comparens per totum Judiciorum mo-
dernorum tractum leitmè attentans memoratt Citatt dispa-
rentes ad Jus juridice per Mlem Rni Gnatem Providum Cle-
mentem Uliczka de Petrykozy Authum et Juratum tribus
et ultra Juris formam vicibus quatuor clamatt et vo-
catt non tamen comparentes Ratione violenter in-
equitationis Bonorum Krasniewo rerum mobilium in-
terceptionis alias in toto seu pro toto lucro negotij sui
principalis admittente Judicio Psenti Judicialiter ac
officiose condemnavit Condemnatq Psens ulterioraq sibi per Judicium
hocce ea in Causa fieri et exequi postulavit et Judi-
cium Psens Juri Communi postulationiq Partis Acto-
reæ utilitate annuendo in vim ejusdem lucri Utmè hac in
Causa obtenti pœnam Baonis super Eisdem GG Unie-
rzyski, Rybiński, Zebrowski et Kruszewski Citatt decre-
vit Psens decernit et ad publicandam eandem Baonis pœ-
nam supra scrum Mlem Uliczka Judicialem addi-
dit et deputavit, qui Mlis satisfaciendo deputationi
suæ à Judicio Psenti habitæ memoratt Baonis pœnam
ac Ipsmet Citatt disparentes esse banitos Juri Commu-
ni contrarios et rebelles hic in atrio Stubæ Judlis ac
in alijs locis publicationi solitis Psens plurima no-
bilitate ad Judicia moderna forumq publicum con-
gregata alta sua præconica et sonorosa voce pro-
clamavit, publicavit, et ad notitiam omnium pro-
tunc Psentium indubiam deduxit de quo Psens Idem Mlis
cloco publicationi solito suum ad Judicium rediens
fecit Relationem. Postquam publicatam ut præmis-
sum est Baonis pœnam Judicium Psens Terre Plocen
Comparere tenebuntur.

Plocene Praefacienda juxta praescriptum Juris Communis executione Causam hanc cum toto ejus effectu ac Partibus Ipsis utrisq ad Mfcum loci Capitaneum seu MM locorum Capitaneos sub cujus vel quorum Jurisdictione Praefati Citati cum Bonis suis resident et consistunt, remisit remittitq praesentibus Decreti praesentis vigore. In continenti Mlis Rni Gnalis Providus Clemens Ulicka de Petrykozy Authus et Juratus palam Rnt quia Ipsi Citationes literalt sigillatt copiae eiusdem similes pro Judicijs praesentibus serviens ex parte Eorundem Actorum edidit Conc Praefatt Citatt et quidem Contra Perillustrem Rendum et G Franciscum Chalinskie ad Bona Kobelaląka Conc G Josephum Osinki et ejus Subditum ad Bona Kłaki Conc G Gregorium Kondracki ad Bona Kozłowko tum et Conc GG Starczewskie ad Bona Strzeszewo atq Conc G Kowalewski ad Bona Kostkowo Feria quarta post Dominicam Misericordiae nec non Conc GG Goscinskie Strzeszewskie ad Bona Goszczyno Gorne post Dominicam eandem Misericordiae Feria quinta. Conc vero reliquos Citatt complices ad Bona principalium Ipsis Kobelaląka insimul Anno praesenti detulit exportavit, posuit, reliquit et depositione cujuslibet illorum notificavit de quo ejusdem ~~Relatio~~ praesens Mlis est Relatio.

Decretum Condescensionis Inter GG Brudnickie et Czachowskie.

In Causis et Actionibus Judiciarijs Infrascriptis primaquidem Inter G Joannem Brudnicki Actorem ~~personaliter~~ ab una et GG Joannem et Catharinam de Uniecki invicem Conjuges Parentes tum paulum Josephum ac Stanislaum Filios Czachowskie

Czachowskie tum Mulhiam Brudnicki Inhae
rendo Proactionibus Authenz facta ad Judici
um prens parte ab altera Citatt idq proc
et papae Ipsi Gnosi Czachowscy in vicinitate
secum Actt Commanendo damna non modica
et in Frumentis et pratis singulis annis In
ventarijs suis inferre Studuerunt Suum Actt
ips Inventaria de damnis suis expellenz La
boriosus Ignatius Ips Subditus oppressit ba
culo Cincutere attentavit et Loco Justitiae ex eod
Subdito Satisfactionis et Episcz Violentiae vitupe
rationis Ipse vero Gnosus Czachowski ille adhibitis
sibi Laboriosis Francisco Ignatio Simone et An
tonio Subditis suis hortophorium ac post domum
Actt armatim Invadendo nulla ex Ratione Actt in
Duellum Lege publica vetitt verbis acrioribus
provocavit Laesit post posuit Consors
vero G. Czachowski pratum Actt aggrediendo
Actt Contumelijs affecit Gnosus vero Czachowski
Gasam in Fundo Actt proprio sibi temerario ausu
extruxit et Fundum indebite sibi appropriavit
Contributionem Capitalem ex Ipsius Sortibus de
bitam non modo ex Sorte Sua exolvit Quin potius
ad Solutionem Episcz Suum Actt coegit et ob
renitentiam exolutionis episcz Contributionis
executionem Militarem sibi Actt pati Cau
savit pratum ad se Actt Spectanz indebite usur
pat et tempore messis Ipsi omnes Citati su
per invadendo Suum Actt aggravarunt Con
cusserunt varias molestias peregerunt Laesi
runt diffamarunt per quodq Conz Leges Rni
transgresserunt Quare citantz ad Ordenz et au
dienz ipsos Gnos Czachowskie ante omnia
ad Instantaneam Statutionem Supraseror
Subditor ipsius pro sumendis per Ips ex

Ipsis

ipsis Ratione per Ipsos sibi Actori attentatorum
~~subditorum~~ Violentiarum personalibus poenis
sententia Judicij poenae Stringi Ratione vero
horum Subditorum in Rigore nontentionis ac
promissorum non vituperationis Quinimo supra
mentionatt violentiarum Concussionum et Incon
venientiarum fusius in Proactionibus expressarum
Ipsos poenis distinctis ad mentem Legis juxta
demeritum Cujuscunq facti puniri Cetera
pro Causae hujus exigentia Statui et sententi
ari poenae altera quoq Inter S Joannem Cza
chowski Actt ~~perso~~ ab una et Nobilem Joan
nem Brudnicki ~~parte ab altera~~ Inhaerendo
proactionibus Suis ad Judicium poenis
parte ab altera Citatt pro Eo Quia ipse in
Vicinitate unius villae cum Actt comma
nendo saepissime rixas et Contentiones con
citavit ~~famae~~ Carentes homines oppressit concussit
per Ipsam oppressionem fugam
Causavit pastores absq ullo damno infesta
vit Converberavit damna intulit porcos du
os ex Solo odio odio interfecit, circa promis
sas violentias Actt laesit Sues binas cum
Porcellis novem interfecit Porcum itidem Cani
bus Conatatis mortianam fecit Fundos
et agros Suis agris appropriavit Lapides
ex Suis agris in Agros Actt injecit pratum
in Loco dicto Draminko Coaravit viam
Publicam aliquoties obsedit Actt laesit alias
Violentias peregit poenas ex demento fa
cti Succubuit pro quibus decernendis
nihil omninus pro Bonificatione damnorum
restitutiones agrorum ac assignanda Conde
scensione poenae Citantur Tertia denique Inter
S Mathiam Brudnicki Actorem ab una

et Gnosum

et G. Joannem Brudnicki Inhaerendo Maa
tioni Suae Coram Actis Authis Rnis factae
ad judicium praesens parte ab altera Citatt
Quia ipse in Contemptum Legum Publicarum
procedens nec poenas respectu infras eorum
Ausuum minime verens Actt saepe saepius
laevit diffamavit disgustibus satiavit Porcum
nullis de damnis Conjaculatus vixq ex eadem Con
jaculatione exhalationem non Causavit Actt circa
tantam Injuriam et oppressionem se le oppo
nens ex Bombarda longiori directe explodere
praesumpsit testans praesentatione officiosa
alias permultas Violentias omni Inqui
sitione probans et deducens peregit Citatus
pro poenis Legum per Ipsum Succubitis
et dementis per Sententiam Judicij praesentis
stringi poenis Crumenalibus et persona
libus puniri Litis Expensas refundi Com
pensationem omnimodam demandari ac
id quod Juris et Justitiae erit decidi et
sententiari praesens Alias Citatione Eorum
praemissa Fusius in se obloquens indi
em hodiernam recte Cadens et deveniens
partibus ipsis utrisq et quidem G. Joanne Brudnicki
Actt et Citato personaliter et Gris Joanne et Catha
rina de Uniechie invicem Conjugibus Pa
rentibus Paulo Joseph Stanislao Filijs
Czachowskie Mathia Brudnicki Citatis
et Actoribus per eosdem GG Joannem Czacho
Czachowskie et Mathia Brudnicki Sus
et ubiorum Citatt et Actt nominibus perso

naliter

personaliter Coram Judicio Comparentibus
et Secum Judicialiter Controvertenę quarum
partium Controversijs in Judicium Suum
inductis exauditis Judicium praesens decidendo
Citationem partium utrarum Suspenso toto
negotio necessariam ipse Condescensionem Judicij
Sui aut Grorum Camerariorum Terrium Plocenę
Cuptoto tempore in Anno praesenę incidenti facta
tamen tempestiva avisatione mutuo partium
sumptu in Fundum Br. Brudnice Kurowko
Conducendę adinvenit Quod Judicium Unius
ubi dico Duor. ubi tres absentia non obstante
Condescensur. de Injurijs damnis Violentijs
ademptione Fundorum inquirit investigabit
Inquisitiones expediet Juramenta excipiet
Satisfactionem omnimodam Cui et aquo praestan
dam demandabit partesq in omnibus et Sin
gulis praetensionibus nihil intactum relin
quendo pro Exigentia Legis Justitiae Trnor.
ac Documentorum decidet dijudicabit et mo
derabit Cujus decisioni partes parere et ac
quiescere sub poena Baonis illo in illo Trno Condescen
sionis super parte Contraveniens publicanda
debebunt ac tenebunt Lata poena trium Mar
car. Polonicatt per partem utramq parti per
partem Compensanda Judicio Suo totiq in Instanti
Solvendę Decri praesentis Vigore In Continenti
M.R.G.P. Clemens Ulieczka de Petrykozy Authus
et Juratt palam rest Quia Ipse Citatt Literatt
Sigitt pro Judicijs Trribus Plocenę Serviens Editt
Conę praefatt Citatt et quidę Ex parte G. Joannis Bru
dnicki Conę G.G. Czachowskie Parentes et Filios
ac Brudnicki Feriarda post Conductus Pasche
ex Parte Gnosi Mathiae Brudnicki Conę G. Joannem Brudnicki Feria

Secunda

Secunda post Domicam Cantate utrasq ad Bona Brudnice ex parte vero G Joannis Czachowski Conq Eundq G Joannem Brudnicki Feria secunda post Dm exaudi ad Bona Kurowsko detulit exportavit posuit reliquit et depositione notificavit de quo pcenq Idem Mcis fecit Relationem

Baniti Gsi Korzybscy per Mi Chamski et Wyszkowski

In Causa et Actione Judiciaria Infrascra Inter Mficos Jacobum Tribunum Plocenq Parentem et Ignatium Filium Chamskie Tum Nobilem Andream Wyszkowski Bonorum Tupadty Mfici Actt Parentis hereditt administratorem ~~Actt ab una~~ et quiq Maritatatem Contem cum Mariti et Gsos Thomam et Mariannam de Lege incumbenti Assa Actt ab una seu alterius Nominis de Rybickie Conjuges Parentes Simonem Fratrem et Patruum atq Joannem Filium et Filiastrum Korzybskie nil adreme

In Causa et Actione Judiciaria Infrascripta Inter Mficos Jacobum Tribunum Plocenq Parentem et Ignatium Filium Chamskie tum Nobilem Andream Wyszkowski Br Tupadty Mfici Actt Parentis hereditt administratorem Actt ab una et Gsos Thomam et Mariannam seu alterius Nominis de Rybickie Conjuges Parentes Simonem Fratrem et Patruum atq Joannem Filium et Filium Korzybskie Et quiq Maritatam Contem Cum Mariti de Lege incumbenti Assa Inhaerendo Inhaerendo rationi suae Coram Actis Authis Rni factt ad Judicium pcens parte ab altera citatt Idq pro ea Quia Ipsi et signanter G Joannes Korzybski ex subordinatione Parentum et Patruj suorum tempore Foralium in Oppido Raciaz

agitatt

Suprascriptum Mficum Ignatium Chamski
et Nobilem Wyszkowski administratorem
pro emendis Frumentis per Mficum Tribu
num immissos ac quae formata invidia in
Foro Publico infestavit oppressit Mficum
Ignatium Chamski Virgis Castigari attenta
vit jam vero Nlem Wyszkowski Convoca
tis de Bonis Cieszkowo Subditis in terram
prostratum Baculis Concutere mandavit et
enormiter Concussit Concussiones licet non
sunt obductae Inquisitione tamen probantur
Inflixit seu Inflictionis Causa extitit Eundem
ac Mficum Tribunum laecit, postposuit, Concute
re pdictum Mficum appromisit, aliasque
Injurias oppressiones et violentias peregit
Quare citantur ad videndum et audiendum Ipsos
poenis intuitu pmissorum pro Qualitate de
menti puniri Inquisitionem hoc in puncto
educendum demandari ac id quod Jus et aequitas
poposcerit decidi et Sententiam poenae Alias Citatio
ne eadem pmissa Fusius in hac obloquente indi
em hodiernam recte Cadendum et devenendum par
tibus ipsis et quidem Mfico Jacobo Chamski
Tribuno Plocensi actt personaliter et Quoniam
Gsi Thomas et Marianna seu Alterius nomi
nis de Rybickie Conjuges Parentes Simon et
Joannes Korzybscy Praesenti in Termino
disparent et se Condemnare permittunt Pro
inde Praefata pars actt Coram Judicio poenae
personaliter Comparens et Trnum eundem
hodiernum per totum Judicior modernorum
tractum Legitime attentans Memorattt Citatt
ad pis juridice pe MRGP Clementem Uliczka
de Petrykozy Authum et Juratum tribus

Aultra

et ultra Juris formam vicibus Quatuor Cla
matt et vocatt non tamen Comparenę
ratione attentarum Violentiarum admittente
Judicio Officij praesenę Judter aa Officiose
condemnavit ulterioraq sibi p Judicium hoc
ca. ea in Causa fieri et exequi et Judicia
pieni Juri Communi postulationique
partis actt utilicete annuendo Poenam
baonis decrevit pienęq decernit et ad pu
blicanę Eanę Baonis Poenam supra
serum mlem Alierka Judicialem addidit
et deputavit Qui mlis Satisfaciendo de
putationi suae a Judicio pienę hubitae
memoratam Baonis poenam ac Ipsos
met Gsos Korzybskie Citatt disparenę esse
banitos Juri Communi Contrarios tre
belles hic in atrio Stubae Judicialis ac in
alijs Locis publicationi Solitis pienti plu
rima Nobilitate ad Judicia moderna Forumq
Publicum Congregata alta Sua pronicaet
sonorosa voce proclamavit publicavit
et ad notitiam omnium protunc pienę
Indubiam deduxit de quo pienę Jeę Mlis
eloco Publicationi Solito suum ad Judi
cium rediens fecit Relationem Post
quam Publicatt ut pmissum est bani
tionis poenam Judicium Trae Plocenę
profacienę Juxta pscriptum Juris Com
munis executione Causam hanc cum toto
ejus effectu ac partibus ipsis utrisq ad m
Loci Capitaneum seu Mfices Locorum Ca
pitaneos sub Cujus vel quorum Jurisdi
ctione pfati Citatt cum Bonis suis re

sident et

resident et remisit remittitq pienę In Con
tinenę MRGP Clemens Wlicka de Petry
Kozy Authus et Iuratus palam rest Quia
Ipse Citationem Literatt Sigillatt pro Trnis
pienę Servienę edittt Conę pfatt Citatt ad Bo
na Witkowo Fra secunda post Dm Ro
gationum Anno pienę detulit exporta
vit posuit reliquit et de Positione Notifi
cavitt de quo pienę Idę mtis fecit Relati
onem

Dilatio Inquisitionis Inter M Chamski et GGrabia

In Causa et Actione Iudiciaria infrascra Inter
M Iacobum Chamski Tribunum Plocenę
actt ab una et GG Franciscum Grabia et
Mariannam invicem Conjuges necnon honestos
Blascum et Mathaeum Radeckie ott Hone
sti Stephani Radecki Ovillatoris Filios
deniq Joannem Rucienski Inhaerendo pro
ationi ac Obductioni Coram Actis Authis
Rni factt ad Iudicium pienę parte ab al
tera Citatt idq pro eo, Quia ipsi et Quidem
GG Grabie Conjuges ac Honesti Radeccy memo
ratt Ioannem Ioannem Rucienski in op
pressionem Actt Subministrarunt per Submi
nistratt Actt in Oppido Drobin tempore
non pridem pterito in Domo certa Praeventam
absq ulla ratione Infestarunt oppresserunt
Bombarda longiori ad pectus insperate Con
cusserunt Concussiones inflixerunt et vix non
interenerunt Conę Leges Rni pcesserunt Re
nas exinde emergentes in Letraxerunt ac Suc
cubuerunt Pro quibus Super Ipsis ex Quali
tate facti

facti et dementi distinctim irrogandę et exten
dendę Citantę praesenę Alias Citatione eadem
praemissa Jussus in se obloquenę in diem hodi
ernam recte Caden et devenienę partibus
ipsis utrisq et Quidę M Jacobo Chamski
~~[illegible]~~ Tribuno Plocenę Actore personaliter
et Gnosis Grabie Conjugibus Citatis per G
Joannem Gumowski Honestis Blasco et
Mathaeo Radeckie Citatis per Mathiam Ra
decki Suo et Fratris Sui nomine personali
ter Coram Judicio praesenę Comparenę et secum
Judter Controvertenę Quarum partium
Controversijs in Judicium Suum inductis
exauditis Judicium decidendo Trnum partis
actt Siquidę Causa facti Suo in Judicio ver
titur Ideo Judicium Dilationem educendae
Inquisitionis parti utriq ad Contenta Trnor
et Protestationum pro Sequenę Judicior
Suor Cadentia in Plocko exalternata Celebranę
dat et Concedit Conservando Trnum Partibus
Memoratt utrisq in praeallegatis Judicijs
Suis sine quavis additione Comparendi
paratt peremptorium In Continenę MRSP
Clemens Uliczka de Petrykozy Authus et Ju
ratus Palam rvit Quia Ipse Citationem
Literatt Sigillatt pro Trnis praesenę servienę
editt Conę praefatt Citatt ad Bona Chudzyno
Feria Secunda post Dm Misericordiae Anno
praesenę ~~Jo mlis~~ detulit exportavit posuit
reliquit et depositione notificavit de quo
praesenę Jo Mlis fecit Relationem

Decretum Communicationis Inter G. Dobrski et Kraszewskie ac alios.

In Causa et actione Judiciaria infrascripta Inter G. Josephum Dobrski Actt. ab una et G.G. Antonium Starczewski et Theresiam de Dobrzenieckie Primi ob Gnosi Gaspari Kraszewski Secundi ad Psens voti invicem Conjuges atq. Casimirum et Vincentium Kraszewskie Filios in primo Matrimonij Thoro cum Psato G. Kraszewski pgenitos Inhaerendo Maoni suae Coram Actis Authicis Kni facta ac alijs Documentis ad Judicium Psens Parte ab altera citatt. idq. pro eo, Quatenus Ipsi Summam Septingentorum quadraginta Florenorum Polonicalt. adscriptum manuale per G. Andream Kraszewski Ipsi Fratrem Germanum steriliter vitâ functum in Pmentine cessitate concreditt. breviq. solvi assecuratt. ad hucusq. non persolutt. una cum provisione ab eadem pvenienti exolvant. Quare citantur advidendae et audiendae Ipsi ad persolutionem Pmissae Summae Judicij Psenae stringi, solutionem in Lutam assignari Litis expensas refundi ac id quod Jus et aequitas poposcerit decidi et sententiari Psenae Alias Citatione eadem Pmissa fusius in se obloquenae in diem hodiernam recte caderite et deveniente Partibus Ipsis utrisq. et quidem G. Josepho Dobrski Actt. pltor et Gsis Antonio Straszewski et Theresia de Dobrzenieckie invicem Conjugibus Casimiro et Vincentio Kraszewskie Citatis per Eundem Gnosum

Starczewski

Starczewski suo et alior Citatt nne pltor Cerâ
Judicio Psenę comparenę et secum Jud liter Contro-
vertenę. Quar Partium Controversijs in Judicium
suum inductis ex auditis Judicium decidendo Cita-
tionem Partis Actt Judicium decernit quatenus
sibi pariter documenta Psenę Causam evincentia
Pvio Juramento prsequenti Judicior Cadentia
in Raciąż celebranda subsuccubitione in Cau-
sa communicent postquam subsecutt Commu-
nicationem vel non Judicium decernet quod
Juris et Justitiæ erit. Conservando Trnum in Par-
tibus memoratt Ipsd utrisq in Pallegatis Judicijs
Trribus Plocensibus in Raciąż ex alterna ta cele-
brand sine quavis ad citatione Comparendi pa-
ratum peremptorium. In Continenti MRGP Clemens
Uliczka de Petrykozy Authus et Juratus palam
Rvit Quia Ipse Citationem Literatt sigillatt
pro Trnis Psenę servienę et editt Conę Pfatt
citatt ad Bona Zochowo Feriâ Secunda post
Dm Misericordiæ Annô Psenę detulit, expor-
tavit, posuit, reliquit, et depositione notificavit
De quo Psentem Idem Mlis fecit Relationem

Bannitus Infidelis Judeus Hersiek Krzywo-
nosiak per Gnosum Gorski

In causa et actione Judiciaria Infrascrâ Inter
G Felicianum Gorski actt ab una et Perfidum
et Infidelem Herszek Krzywonosiak Judæum
et Incolam Plocenę Inhærendo Scriptis
Manualibus Super Summas primam Mille
alteram Ducentorum Tyn ab actt ex Provisi
one Contractt Breviq seu potius post deter

minium

Determinium unius anni Integri persolvi
declaratt Ejusq Actt Datt ad Judiciam praesens
parte ab altera Citatt ad videndum et audiendum
Ipsum ad Solutionem praemissarum Summa
rum una cum Provisionibus ab Ejusq pro
veniens Sententia Judicij praesens stringi
Solutionem indilatt demandari ac id quod
Jus et aequitas poposcent decidi et Senten
tiari alias Citatione Eadem praemissa Fusius
in se obloquens in diem hodiernam recte cadens
et devenien partibus ipsis et Quidem G Feli
ciano Gurski Actt p G Mathiam Mazowie
cki Et quoniam Perfidus et Infidelis Herszek
Krzywonosiak Judaeus et Incola Plocens
praesens in Trno disparet et se Condemnare
permittit Proinde. Praefatt pars Actt Coram
Judicio praesens Comparens et Trnum Eundem
hodiernum per totum Judiciorum moder
norum tractum Legitime attentas Memo
ratt Citatt disparens ad Jus Juridice per
MR G P Clementem Alierka de Petrykozy
Authum et Juratt tribus et ultra Juris
Formam viabus Quatuor Clamatum et
vocatum non tamen Comparens in Lucro
Solutionis Summarum cum Provisionibus
ab Ejusq provenien alias in toto seu pro
toto Lucro negotij Sui Principalis ad
mittens Judicio praesens Judter ac offere

Condemn

Condemnavit Condemnatq pscnę ulterioraq
sibi per Judicium hocce ea in Causa fi
eri et exequi postulavit et Judicium pscns
Juri Communi Postulationiq partis actuti
citeannuendo
inviam Ejusq Lucri Ltme hac in Causa
obtenti Pœnam Baonis super Eoq
Herszek Krzywonosiak Citatt decrevit pscnęq
decernit et ad Publicanę Eanę Baonis su
praserum Mlem Uliczeka Judlem adelidit
et deputavit Qui Mlis satisfaciendo de
putationi Suæ a Judicio pscnę memo
ratt Baonis ac Ipsammet Judæum Her
szek Krzywonosiak Mercatorem et In
colam Plocenę Citatt disparenę esse
Banitum Juri Communi Contrarium et
Rebellem hic in atrio Stubæ Judlis ac
in alijs Locis publicationi solitt pscnę
plurima Nobilitate ad Judicium moderna
Forumq publicum Congregata alta sua
pœonica et sonorosa voce pclamavit
publicavit et ad notitiam omnium ptunc
pscnę indubiam deduxit de quo pscnę
Jq Mlis eloco Publicatio solito suum
ad Judicium rediens fecit Relationem
Postquam Publicatt ut præmissum est
Baonis pœnam Judicium Trre Plocenę
pro facienda Juxta pscriptum Juris
Communis executione Causam hanc

cum tato

cum toto ejus effectu ac partibus ipsis
utrisq ad Meum Loci Capitaneum seu
meos Locor Capitaneos sub cujus vel
quorum Jurisdictione pfatt citatt cum
bonis suis residet et consistit remisit re
mittitq psenę In Continenę MRGP Clemens
Uliczka de Petrykozy Authus et Juratus
palam vit Quia Ipse Citationem Lite
ratt sigillatt pro Judicijs presenę ser
vienę Edictt Conę pfatt Citatt ad oppidum
Płock ejusq Domum ppriam in Platea
Judaica existenę Fra 2da post Dm Mise
ricordiae Anno psenę delit exportavit po
suit reliquit et Depositione Notificavit
de quo psenę Jeę Mlis fecit Relationem

Lucrum Ulterioris Ex Parte G Umiński
Super Infidelibus Berek et alijs
Judejs Siepreenę

Juxta Actum Executionis infrascrum in Bonis In ferius
nominanę offore p Infraspecificatt G Bur
grabium Crenę Plocen expeditt ac manu
ejus ppria subscriptt cujus tenor sequi
tur Talis Actum in Oppido Siepre Domibusq
infrascriptt Jure victt Feria Secunda post Dm
Cantate proxima Salicet die Decima Mensis Maj
Anno Dni 1773 Coram Gnoso Bartholomaeo
Gutowski Burgrabio Crenę Plocenę in Presen
tia GG Antonij Kowalkowski Anastasij Sarnacki

necnon Mlis

nec non Mis Gnalis Provisi Casimiri Olbrysiak
de Oppido Siepr. auth. et Sunatt ad actum proc.
ad audiendum Assumpti Officium Vitaj Burgrabi
ale Executionale Infrascrum insistendo Legibus
Rni de per agendis Executionibus Sanctis satis
faciendo Muneri officij sui Burgrabialis nec
non additioni a Mo Josepho Bromirski Vicesa
pitaneo Civis Placens. per Exprescum habitis
in virtute Condemnationis de actu Ejus in Siepr.
in Terminis Communibus Urbis Placens.
Distrctus Siepr.ens. Fra Tertiã Postridie
Festi Sancti Sancti Pauli Conversionis Scilicet
die vigesimã Sexta Mensis Januarij Anno Dni
1773 ca Partes S Joannis Aminski Burgrabij
Civis Placens. Actr. juxtimens. sup. Infidelibus
Berek Jakubowicz Joachim Jekowicz Actum Jue
ciponibus ob infidelis Grayna Salamonowicz
Judeis Siepr.ens. Jure victr. in loco ulterior
obtentr. et Publicatr. et hoc ratione non Solutio
nis Summe Quingentor. Typ. una cum Bo
nis Summe Quingentor. Typ. una cum Bo
nis. Summe Quingentor. Typ. una cum Bo
nis. Summe Quingentor. Typ. una cum Bo
nis.

Supra de actu annotata affectavit Officium
ad Executionem Condescendi Cujus annuendo
Eanq expedire voluit ver ex adverso pnaliter
Comparens Infidelis Berek Salamonowicz
his verba Formalibus Bronię tey Exe
kucyi bo nie ja tylko sam należę do tego Długu
Zapłacenia bo tesz nie sa sam na tey karcie
pisałem się y nie samtez Brałem tey Sum
my impugnavit et fieri n. pmisit qua
attenta impugnatione Causam psenę
cum toto ejus effectu ac partibus ipsis
utrisq rursus ad Judicium Trre pro fina
li decisione seu disjudicatione Fortioriq demand
danę executione unde emersit remisit remittitq
psenę Conservando Trnum partibus ipsis
etiam cum impugnatoribus sine quavis adcita
one Comparendi peremptorium Decri Exe
cutorialis vigore Bartholomeus Gutowski
BCP ma propria Ut Trno itaq hodiernovi
gore pinsertt remissionis Conservationisq
Ips Trnum Ltma Conservatione facta indi
em hodiernam recte Cadenę et devenienę
partibus ipsis et quiq G Joanne Umin
ski BCP actt per G Mathiam Mazowiecki
et Quoniam Pfidi et Infideles Berek Jaku
bowicz Jachim Jekowicz tum Successores od
Infidelis Grayna Salamonowicz Judei Mer
catores Sicpreenę psenę in Trno disparent
et se Condemnare pmittunt pinde pfatus

actor

Actor Coram Iudicio praesens Comparens et
Trnam Eundem hodiernum per Totum Iu
dicior modernorum Tractum Ltme at
tentans Memoratt Citatt ad Ius Iuridi
ce per Mlem R G P Clementem Uliez
ka de Petrykocy Authum et Iuratum
tribus et ultra Iuris Formam vicibus
quatuor Clamatt et vocatt n tamen Compa
rens in Lucro ulterioris fortis finalis faci
ens executionis Ratione non Solutio Sum
mae una cum Provisionibus Eaq prove
niens alias seu pro toto Lucro negotij
sui Principalis admittente Iudicio praesens
Iudter ac Offose Condemnavit Condemnatq
praesens ulterioraq sibi per Iudicium hoc
ce Ea in Causa fieri et exequi postulavit
et Iudicium praesens Iuri Communi postu
lationiq partis Actt uti licite annuendo
in Vim ejusq Lucri Ltme hac in Causa
obtenti Poenam baonis super Ejsq Infideli
bus Berek Iakobowicz Ioachim Iekowicz
tum Successoribus ob infidelis Grayna Sala
monowicz Iudejs Mercatoribus Sieprcen Ci
tatt decrevit praesendq decernit et ad publicanae
eanq Baonis Poenam Suprascrum Mlem
Uliczka Iudlem addidit et deputavit qui
Mlis Satisfaciendo deputationi Suae a Iu
dicio praesens Habitt Memoratt Baonis Poe
nam ac Ipsos Iudeos et Mercatores Siepr

eanq

Sic preenę Citatt disparenę esse Banitos
Juri Communi Contrarios et rebelles hic in
atrio Stabae Judlis ac in alijs locis Publi
cationi Solitis pseną plurima Nobilitate
ad Judicia Moderna Forumq publicum
Congregata alta Sua pconica et Sonorosa
voce pclamavit publicavit et ad Notiti
am omnium ptunc psentium in dubium
deduxit de quo psenę Idę Mlis loco Publi
cationi Solito Suum ad Judicium rediens
fecit Relationem Postquam Publicatam
ut pmissum est Baonis poenam Judicium
Irre Plocenę pro facienda Juxta pscriptam
Juris Communis executione Causam hanc
cum toto ejus effectu ac partibus ipsis
utrisq ad Meum Loci Capitaneum seu Meos
Locorum Capitaneos sub Cujus vel quorum Juris
dictione pfatt citatt cum Bonis suis resi
dent et Consistant remisit remittitq psend
Decri psenę vigore

Communicatio Documentorum
Inter GG Strusinski Malisewski Brudnicki
ac alios

In Causa et Actione Judiciaria Infrascra Inter
Gsos Casimirum Strusinski et Magdalenam Ma
lisewska Gsi Joannis Brudnicki Contem Fratre
et Sororem inter se utorinos et quidem Maritata
Actrix cum debita authe et assa Actt ab una et
Gsum Melchiorem Kiselewski Inhaerendo Scri
pto Certo Manuali ac Mationi Coram Actis authis

Rno facto

Rni factt ad Judicium Pcens parte ab altera Citatt id quod
videnes et audienes Ipsum ad Solutionem Summae
Centum Tyn Scripto Mamli die 24 Julij 1766 per
ott G Conegundam primo Kisielewska Secundo Ma
liszewska voto ac Eunes G Melchiorem Kisielewski
in Personam ott Gsi Casimiri Maliszewski Actt
Parens et victrici dato ad solvens a securitate
stringi ac id quod Jus et aequitas poposcent
decidi et Sententiari Pcens Alias Citaone Eaes
Pmissa Fusius in se obloquens in diem ho
diernam recte cadens et Devenienes par
tibus Ipsis utrisq et Quid Gso Casimiro Stru
sinski et Magdalena Maliszewska G Joannis
Brudnicki Conte Actt per Eanes Gnosum Stru
sinski suo et Epsae Gae Brudnicka Sororis suae
nomine pnaliter Gnoso Melchiore Kisiele
wski Cotto pnaliter Coram Judicio Pcens Compa
rens et Secum Judtes Controvertens quarum par
tium Controversijs in Judicium suum in
ductt exauditt Judicium decidendo Citationem Partis
Actt Quoniam Judicio suo pbatur Scripto Mamli die 24
Julij Anno 1746 in Bonis Lak GG Conegundam Primi
Voti Kisielewska 2di Voti Maliszewska et Melchiore
Kisielewski Matrem et Filium ab ott G Casimiro Malisze
wski Centum Tyn modo Concreditivo accomodasse
Mutatione Coram Actt Crens Plocens Subbo pt Dm Conductus
Paschae pxo Scilicet die 24 Mensis Aplis Anno Currens
de non exolutione Pmissae G Magdalenam de Maliszewske
G Brudzinski Contem querulasse Quocirca Studendo Justi
tiae Jum decernit Quatenus G Magdalena de Maliszewske
Brudzinska uti olim G Casimiri Maliszewski directa Successrix
p Sequens Judior Suor Cadentia in Ptock ex allternata
celebrans Realitatem Supra fatt Scripti ac Summae
in Eoes Scro expressae Comprobet pt qm Comprobaonem
vel non Judicium decernit quod Juris et Justitiae erit
Conservando Trnum Partibus memoratt ipsis utrisq in
pallegatis Judicijs suis sine quavis ad citaone

Comparens Para

Comparendi paratt Peremptorium In Con
tinenz MRGP Clemens Uliczka de Petrykozy Au
thus et Juratus Palam Rvit Quia Ipse Citati
onem Literatt Sigillatt pro Trnis Presenz
servienz Edett Conz pfatt Citatt ad Bona La
zek Fra secunda post Dm Misericordiae
annno psen detulit exportavit posuit
et Depositione notificavit
reliquit de quo psenz Idz Mlis fecit Rela
tionem

Commonicatio Documentor Inter GG Stru
sinski Malisszewska et GG Zochowskie

In Causa et Actione Judiciaria Infrascripta
Inter Gsos Casimirum Strusinski et Magda
lenam Malisszewska Gnosi Joannis Brudni
cki Contem Fratrem et Sororem inter se Ute
rinos et quidz Mantata Consortium debi
ta authe et assa actt ab una et GG Joannem
Casimirum et Albertum ott Alberti Filio Zochowskie
vero GG Andreae Zochowski Steriliter decessi
Successores Inhaerendo Mantioni Coram Actis
Authis Rni factt ad Judicium psens parte ab
altera Citatt idq ad videnz et audienz Ipsos
ad Solutionem Summae Centum Quinque
Tyr per ott Gnosum Andream Zochowski
ab ott G Casimiro Malisszewski Actt Victrico
et Parenti ad Compactum Verbale Contractae
breviq exolvi declaratt non tamen ad hucusq
persulutt per Sententiam Judicij psentis
stringi ac id quod Juris erit decidi et Sententi
ari psenz Alias Citaone eadz praemissa Fu
sius inse obloquenz in diem hodiernam rate

Eadenz et deyenienz

Cadenę et devenienę Partibus Ipsis utrisq
et Quiq Gnis Casimiro Strusinski et Magda
lena Maliszeska G Joannis Brudnicki Conte
Actt per Eunq G Strusinski Suo et Ejusq Gnae
Brudnicka Sororis Suae Nomine pnaliter et
Gnoso Joanne Zochowski et alios Successoribus
ott G Andreae Zochowski Citatt per G Mathi
am Baginski Coram Judicio Gzenę Compa
renę et Secum Judter Controvertenę quar
partium Controversijs in Judicium suum
Inductt exaditt Judicium decidendo Citatione
Partis Actt Siquiq ex Mcatione de Actu Ejus
Sabbo post Dm Conductus Paschae proxo Sci
licet die 24 Mensis Aprilis anno Currenę
ex Ate G Casimiri Strusinski Suo et G Magda
lenae Maliszewska G Joannis Brudnicki
Contis Sororis ejus abuterinae nomine Successo
res ott G Andreae Zochowski facta Summam
Centum Quinque Tyn per ott G Casimi
rum Maliszewski ad Compactum verba
le ott G Andreae Zochowski Datt post fata
olim vero G Casimiri Maliszewski in G Ma
gdalenam de Maliszewskie Brudnicka Jure
Naturae uti in Filiam devolutt esse Con
stat proinde insistendo suprasere Mca
tioni Juri Naturae prospicienę decernit
Judicium Quatenus suprasera G Ma
gdalena de Maliszewskie Brudnicka
Summam Centum Quinque Tyn Poloni
catt a Successoribus Zochovianis

debitt realiter

debitt realiter ad exolvendum pertinenti
pro sequenti Judiciorum suorum Cadentia
Exalternata in Płocko celebrandum Compro
bet post quam Comprobationem vel non Ju
dicium decernet quod Juris et Justitiae
erit Conservando Trnum partibus
memoratt ipsis utrisq in praallegatis
Judicijs suis sine quavis adcitatio
ne Comparendi paratt per eremptori
um In Continenti MRSP Clemens Ulic
ka de Petrykozy Authus et Juratus
palam rest Quia Ipse Citationem
Literatt sigillatt pro Trnis praesenti ser
vienti editt eonem praefatt Citatt ad Bo
na Loniewo Feria secunda post
Dm Misericordiae Anno praesenti detu
lit exportavit posuit reliquit et de
positione notificavit de quo praesenti
Idem Mis fecit Relationem

Banitt GG Wołowsky per G Ry
kaczewski

In Causa et actione Judiciaria In praesenti
Inter G Stanislaum Kostka Rykaczewski
antactum Br Gumowo Tenutarium Posse
sorem actt abuna et GG Eleonoram Strzepe
uska et G Michaelis Wołowski Consortem
Relictam Viduam Paulum Alexandrum
et Stanislaum Wołowskie filium et Prin
cipes Inhaerendo Maaonum ad Judm praesens

parte

parte ab altera Citatis pro eo Quatenus
Ipsi Quotam Centum Octuaginta florenorum
Polonicorum pro sex Ceretis mensurae Plenae Tri-
tici in Bonis Gumowo post Expirium
Contractus Triennalis possessionis reli-
ctis Circa Rumationem per ob Paren-
tem et Maritum Ipsius evehi ac Adenoga-
~~rentis~~, solvant, Citantque ad videndum
et audiendum Ipsi ad solutionem praemissae
quotae Sententia Judicij praesentis Stringi
Solutionem Injungi ac litis Expensas
refundi Caeteraque pro Causae Exigentia
Statui et Sententiari Alias Citatione
Eadem praemissa fuscus in se obloquens
In Diem hodiernam recte Cadens et de-
veniens Partibus Ipsius Utrique et quae
G. Stanislao Jeszka Rykaczewski actore
Pl. et GG. Eleonora de Strzeszewskie ob G. Mi-
chaelis Wołowski Relicta Consorte Vidua
Matre et Stanislao Wołowski Filio Citatis
per G. Joannem Gumowski Inscriptionem Praesentem
Et G. Alexandrum Wołowski Citatum per G. Ma-
thiam Marowiecki Coram Judicio praesens
Comparere et secum Judicialiter Controver-
tere Decrevit Judex Quatenus Comparens
GG. Alexandri et Stanislai Wołowskich
producant Plenipotentiae a Principali-
bus Suis Idque in Instanti et Quoniam non
producunt qui nimo ab Inscripta Comparitione
recedunt et suos Principales Condemnare
permittunt Provide Eum Comparere

G. de Strzeszewskie

de Strzeszewski Wołoska Consorte Vidua
Matre Judex hocce Causam praesentem Ex-
spendit ad Convictionem Disparem Conser-
vando Jure Partibus Comparendi in Judiciis
Terrestribus Ploc. ex alternata in Ra-
cijs Celebrandis Trinum Comparendi
peremptorium Jam vero Eios Alexan-
drum Paulum et Stanislaum Filios Wo-
łowskie Citato disparem Status actor
Coram Judicio praesentem Ptr Comparens et
Tynum Eundem hodiernum per totum Judicium
modernum Tractum post recessum a Compa-
ritione Citatorum Ltme attentans memo-
rato Citato disparentis ad Jus Juridice per
MPGP Clementem Ulicka de Petrykow
authum et Juratum Tribus et Ultra Juri-
formam vicibus quatuor Clamato et Vocato non tamen
Comparen in Lucro Solutionis quotae Centum
Octuaginta Flor. Pol. pro sex Coretis men-
sura Ploscae Tritici in Bonis Gumowo post
Expirium Contractus Triennalis possessionis
Tenutariae relictis Circa rumationem per
et Parentem Citatorum evehi denegatis alias
in toto seu pro toto Lucro negotii Sui Principalis
admittente Judicio praesente Judicatur ac officiose
Condemnavit Condemnato praesente Alterioraque
Sibi per Judicem hocce Ba in Causa fieri et
Exequi postulavit et Judex praesens Juri Com-
muni postulationique acto uti Licite con-
nuendo In vim Eiusdem Lucri Ltme hac
in Causa obtento poenam Baonis super
Eiusdem Citatis disparem decrevit Pergo de-
cernit et ad publicandum Eandem Baonis
poenam

pœnam Suprascriptam Mtem Uliczka
Judtem addidit et deputavit Qui Mtes
Satisfaciendo deputationi suæ a Judi
cio præ habitam memoratam Bannum pœnam
ac Ipsormet Citatos Disparitatem Gen Woło
wskiæ esse Banitos Juri Communi Con
trarios et Rebelles hic in atrio Studii
Judtis ac in alijs Locis publicationi solitis
præ plurima Nobilitate ad Judicia mo
derna ferunq publicum Congregata alta
sua pronica et sonorosa Voce proclama
vit publicavit et ad notitiam Omnium
Pertinere Pœnam in dubium deduxit de quo
præ Idem Mtes eloco publicationi solitis
suum ad Judm Rediens fecit Relationem
Postquam Publicatam sit præmissum est
Bannum pœnam Judm præsens Terre
Ptocæ pro facienda Justa præscriptis Juris
Communis de Bonis Citatis Executione
Causam hanc Cum toto ejus effectu
ac Partibus Ipsis Utriusq ad M Loci
Capitaneum seu MM Locorum Capitaneos
Sub Cujus vel quorum Jurisdictione præfati
Citati Cum Bonis Ejusdem residentes et
Consistunt remisit remittitq præ
In Continenti Supra positus Mtes
Uliczka Judtis palam Rectoris Quia
Ipse Citatis Literatis sigillatis pro Judicijs
præ Serviæ edictis præfatis Citatis ad Bona

Bena Baboszewo Feria quarta post Do
minicam Rogationum anno Pr. detu
lit expectant ponunt reliquit et deposi
tione notificant de quo Pr. Ia Mensem
Relationem

Lucrum Ulterioris ex Parte Gnosi Simo-
nis Kokoszczynski super Mco Josepho
Mlicki

In Termino hodierno ex Adcitatione Literali Ter-
restri Plocensi cujus Tenor sequitur Talis

Stanislaus Augustus Dei gratia Rex Poloniae Magnus Dux
Litvaniae &c. Tibi Mfico Josepho Mlicki Ensiferidae Plocens.
de Persona Bonisq. tuis gnaliter omnibus mandamus ut in
Trnis Communibus Tribus Plocens. iuxta Cadentiam suam
Lege descriptam in Siepre celebrans Pliter ac peremptorie com-
pareas ad Instantiam Gsi Simonis Kokoszczynski Actis Qui
Te inherendo Scriptis certo manuali in Rogennicki Die octava
Julij Anno Domini 1768 per Te in rem Actis super Sum
mam Quadraginta Aureor. Hungaricalis Dato et Actis Ca
strens. Plocens. Oblatuato Citis seu potius ad paratum Processum
paratos anteriores Terminos paratos Condemnationes respe
ctu non solutionis Pmissae Summae cum provisione provenien.
super Te obtentis adcitat ad videns et audiens Te ad Solutionem
mentioneatae Summae Quadraginta Aureor. Hungaricalis
scripto assecurate una cum provisione ab eadem provenienti sen
tentia Judicij nostri stringi Solutionem Summae iniungi
+ pedas in Sublationem Condemnationis Indecenti
+ aut quod juris erit decidi et sententiari sis Trno advenienti
paritarus et Judicialiter responsurus Dato in Siepre Feria
Secunda post Dominicam Cantatae proxima Anno Dni 1773
In diem hodiernam recte Cadente et deveniente Partibus ipsis
utrisq. et quidem Gso Simone Kokoszczynski Actis per Gsum
Joannem Gumowski Tandem quoniam Mficus Josephus

Josephus Mlicki Cittus Praesens in Tmo disparet et se con-
demnare permittit proinde eunq Cittum disparens praefata
pars Actorea Coram Judicio Praesens Comparens et Tmum
eunq hodiernum per totum Judiciorum modernorum tractum
legitime attentans Eundem Cittum ad Jus Juridice per
Mlem Rni gnalem providum Clementem Uliczka de Pe-
trykozy Authenticum et Juratum tribus et ultra formam Juris
vicibus quatuor Clamatum et vocatum non tamen Comparens in
lucro ulterioris fortis finalis ac indelatae faciendae executionis
ratione non solutionis Summae Quadraginta Areorum Hungari-
catum cum provisionibus ab eaq provenienq alias in toto seu pro
toto lucro negotij sui principalis admittente Judicio praesens
~~Judicialiter ac officiose~~ Judicialiter ac officiose condemnavit
ulterioraq sibi per Judicium hocce ea in Causa fieri et exequi po-
stulavit ad Judicium praesens Juri Communi postulationiq actum
uti licita annuendo in vim eiusq lucri legitime hac in Causa
obtenti poenam Banitionis super eoq Cittum disparente decrevit
praesens decernit et ad publicandam eandem Banitionis poenam su-
pra Scriptum Mlem Uliczka Judicialem addidit et deputavit qui
Mlis satisfaciendo deputationi suae a Judicio praesens habitae memo-
ratam Banitionis poenam ac ipsummet Mficum Mlicki ~~dispa~~
Cittum disparentem esse Banitum Juri Communi Contrarium
et rebellem Ltis in Atrio Stubae Judicialis ac in alijs locis publi-
cationi solitis praesens plurima nobilitate ad Judicia moderna
forumq publicum congregata alta sua praeconica et sonorosa voce
proclamavit publicavit et ad notitiam omnium protunc praesens in
Dubiam deduxit de quo Praesens id Mlis e loco publicationis solito
suum ad Judicium redigens fecit relationem. Postquam publicatum
ut praemissum est Banitionis poenam Judicium Terrestre Plocens pro fa-
cienda Juxta praescriptum Juris Communis ulteriori forti executione
Causam hanc cum toto eius effectu ac partibus ipsis utrisq

utrisq ad Mficum loci Capitaneum seu Mficos locos capitaneos cuiusvel quor Jurisdictione Praefatos Ittos cum bonis suis residet et consistis remisit remittitq praesens In Continentisu pra positus Mlis Uliczka Judicialis palam recognovit Quia ipso ad Citationem literalem sigillatam pro Judicijs Psens serviendem edito Contra Pfatum adcitatum ad Bona Grotkowo Zawisze Justa datam in adcitatione positam detulit ~~[illegible]~~ posuit reliquit et de positione notificavit, de quo Psens Ppdicti Mlis fecit relationem

Dilatio Inquisitionis inter Mcum Lubo radzki et GG Zbyszenskie.

In Causis et actionibus Judiciarijs in Praeuris binis prima quidem inter GG Antonium Zbyszenski Dominum et Lsum Joannem de Bonis Zbyszyno subditum atq infidelem Hersiek Judaeum taber nae in Epae Bonis Sittae arendatorem act quidem subditum in assia Domini actt ab una, et Mcum Ignatium Lubo radzki Judicem Crnae Ciechanae in haerenae maationibus suis coram actis authcis Rni facto ad Judicium Psens Parte ab altera Citat idq p eo. Quia ipse suem fructiferam Lsi Joannis Propriam nullis de Damnis Conjuculatus est, et Eandem Exhalare Causavit Vitulos actt ad forestam adduxit et Eosdem p tres Dies fame maceravit insup Vaccam infidelis arendatoris Propriam ex Campo Mayoreo ad Forestam abayere

Disposuit

Disposuit, in forestavit, et quasi modo in foresta
per unam Septimanam detinendo Lacticinia
ab Eadem Vacca percepit. Demum octo Florenos Polonos
in ~~omni~~ vim exemptionis predictae vaccae a Suprascripto
Judaeo extorsit et vix vaccam permissam dimisit
ex inde actor ~~proprias nullis de damnis~~ injuri
avit denique vaccas binas Lsi Joannis de Eisdem Bonis
Zbyszyno Subditi actor proprias nullis de Damnis
precedentibus Duabus Septimanis ante festum Sancti
Alberti Anno presenti in forestam induxit et Easdem
per Deus Dies fame maceravit Eundemque subditum
extraditionem vaccarum requirentem Vaculis Con
cutere voluit Inventarijs suis Pascua et Prata
in Eisdem Bonis Zbyszyno nullam ibidem Possessio
nem habendo ~~deparavit~~ Comparabulavit et alias per multas Vio
lentias et Injurias actor pegit. Quare Citatur
ad videndum et audiendum ipsum ad bonificationem in
permissis injurijs et violentiis Sibi actor illatis
per Stringi Damna in Pascuis et Pratis facto "Compensari" de
mandari Litis expensas refundi. Tum quoque altera
Inter m Ignatium Lubiradzki Tribunicum Terrae
Zawskrzenensis et Judeicum Crnensis Ciechanoviensis actor
ab una et Gen Antonium Zbyszynski Sortium Bo
norum Hereditarum et Possessorem Dnum tum Lsum
Joannem de eisdem Bonis Zbyszyno Subditum
et Infidelem Judaeum tabernae Bonorum Zbyszyno

arendatorem

arendatorem et quidem Subditum cum assistentia Dni
in haerendo mandationi seu protestationi coram actis
autentheis Rni facto ad Judicium praesens Trre Plo
cens parte ab altera Citato ad videndum et audiendum
attentandumque ipsos ratione per Inventaria ipsorum De
liberate in Campos frumenta et Prata sui acto
immissa sineque Custode vagantia Damnorum ejusdem
acto illationis ipsos poenis adaequatis puniri
Damna per Acta compensandum declarari et id
quod Juris et Justitiae erit Conc ipsos Sententiari.
Alias Citatoribus ejusdem praemissa fusius in se obloquendum
in Diem hodiernam recte Cadendum et devenientem Par
tibus ipsis utrisque et quidem G. Antonio Zbyszenski Dno
Sto Joanne Subditto infidele Herszek tabernae
arendatore acto et Citato per G. Antonium Zbyszen
ski suo et aliorum ~~nne~~ acto et Citato nne Pltr in Igna
tio Luberadzki Tribunicae Trrae Zawskrzensis Citato
et acto pltr Comparendum et secum Idlr Controvertendum
Judicium praesens Decidendum Citationes Partium
~~utrarumque~~ Quoniam Causa facti sine Inquisitionibus
Decidi nequit proinde Judicium Dilationem Edu
cendae inquisitionis Parti utrique per sequentem Judicium
~~Terminum~~ Cadentia in Raciaz ex alternata Celebrandum
dat et concedit conservandum Trnum Partibus
memorato ipsis utrisque in praeallegatis Judiciis suis

Sine quavis

Sine quavis adeiaone Comparandi Paratam Pe
in Continenti
remptorium. mtis Rm Gnalis Providus Clemens
Uliczka de Petrykozy authcus et Juratus palam
Rvit Quia ipse Citato literato Sigilato p. Judicijs
Pcung Serviens Edito Cong Pfato Citato et gaudi
Cong M. Lubradzki ad Bona Błominko fra Pda
post Dm misericordie Cong vero G. Zbyszynski
et alios ad Bona Zbyszyno fra Pda post Dm
Cantate utrasq anno Pcung Detulit expertavit
Posuit reliquit et de Posione notificavit de quo
Pcung Jd mtis fecit realaonem.

Dilatio Inquisitionis Jnto Gs Zglenickie et Muraustie

In Causis et actionibus Judiciarijs
Infrascripto Cinis prima quidem Jnto Gs Ale
xandrum Parentem Gregorium Bar
thotomaeum Catharinam et Mariannam Vir
ginis Inscripto filios et filias ~~[illegible]~~
Zglenickie et quidem Virginem in assa Tutor
de Jure Incumbens acto alvena et Gs Anto
nium Muraucky et Constantiam de Kwasie
Corskie Inicem Conjuges Parentes tum Sed
quem filium etiam Muraucky et quidem Conser
tem in assa Mariti Inhaerendo protesta
tionibus eius Coram actis authis Rmi facta.

Rei fact. ad Judn. praesens parte ab altera
Citat. pro eo Quia Ipsi in Contrarium Legum
Rni. procedendo ausi sunt temereq. praesum
pserunt suos actus varijs in locis coram
varijs Personis laeserunt diffamarunt
dis honorarunt Improbabilia nunquam de
Ducibilia objecerunt Ipse quoq. Gregorius
Murawski gallinas aliquot actus Paren
ti proprias sibi appropriavit de Interfecti
one Cujusdam utuli quod nunquam probabit
suos actus Indebite Inculpavit ligna per
famulum actus Surrepta illicite Ipsi Citti
Parentes ab Eodem Susceperunt et pro
~~modo~~ ~~ipsi~~ Commodo sui Convertiterunt
Insuper protestatione sua coram actis Ca
stri Plocen. Feria Secunda post Dominicam
Rogationum anno praefato praesentia
repleta Circumscripserunt per quodq. Ca
Leges Rni. ~~transgressi~~ processerunt ~~sunt~~ et poenas ci
se traxerunt, pro quibus super Ipsi exten
dendi et decernendi protestationis Circum
scriptivae Eliminatione Citantes praesen
tumquoq. altera Intus GG. Antonium Mu
rawski et Constantiam Kwasiebarska Con
juges et quae Contem. in assum Mariti actus
aluna et Gsos Alexandrum Evam de
Bromierskie Conjuges Parentes Bartho
lomaeum Georgium filios Mariannam Catha
rinam Joannam Virgines Innupt. filias
Zgleniskie Inhaerendo Manifestationibus
ad Judn. praesens parte ab altera Citat.
Ex eo Quia Ipsi fundum actus proprium
in Bonis Struzecino Invaserunt Extru
ere nubilare praepediarunt Lignifabros
et quae Contem. in Mariti Virgines Cum
Tuter de Jure Incumbent. authoritatibus et assi

ad Extruendum Conductos reputerunt
fossas ad Elocandas Columnas factas Ter
ra obruerunt Eundem fundum per vim
adimere holodium in Eodem fundo extrue
re et Tres Sulcos in latum agri actorum
proprij Indelite usurpare et avellere prae
sumpserunt Circa praemissam Injuriam
verbis Laesivis affecerunt aliquoties
protruserunt Ipsae Insuper Gsae Igle
nicliae Filiae stante possessione Tenuta
na Gs Eworowskich holodium frivolo suo
ausu Combuserunt et in favillam redi
gerunt Aera de nocte ex hortis effode
runt vitulum nullis de damnis baculo
Concusserunt exinde Eundem ex halare Cau
sarunt Sclopeta Ipse G Georgius Igle
nicki pulvere et globis Implere fine ad
actorem Iaculandi praesumpserunt in
duellum provocavit ad Extremum omnes
Cetti actu modernos laeserunt diffamia
runt Filiae autem Lerinium actu con
sortis reserarunt vestem Muliebrem
ex Eodem Lerinio Interceperunt et
dislacerarunt Ipsi autem Parentes
Filijs et Filiabus praemissofausus non
vituperarunt Exinde Consejos Rmi
processerunt, poenas ex demento facti
Succubuerunt pro quibus decernendis
praesens Citantur alias Citationibus Ipsae
praemissa fusius in se obloquentur In Dien
hodiernam recte Cadunt et diversis
Partibus Ipsi utrique et quae Gs Ette
Xandro Parenti

Alexandro Parente Georgio Bartholomaeo
Catharina et Marianna Virginibus Innupt.
Filijs et Filiabus Zglenickie actor et Citat.
per Georgium Zglenicki Suo et alior. autor.
et Citator. nne. Pltr. et Gg. Antonio Murawski
Constantia Kwasieborska inviceni Conjugi
bus Parentibus Georgio filio Murawskie
Citatis et Actoribus per Eorum Pltr. Coram Judi
cio praesens Comparens et Secum Judicium Con
troverten. Quar. Partium Controversijs
Exauditis Judicium decidendae Citationes
Partium Utrarumque put in Causa violen
tiar. hoc Judicium Dilationem Inquisitio
nis Parti utriq. ad Trnos Partium et
documentorum pro sequen. Judicior. Ter
restrium Ploce Cadentia ex alternata
in Raciqm Celebrandae educendae Censet
Conservando Trnum Partibus memora
tis utriq. in praeallegatis Judicijs Su
is Sine ulla adulatione Comparendi
peremptorium In Continenti Mlor. Rmi
Gnalis Providus Clemens Wierzbade
Petrykow authus et Juratus palam Rid.
Quia Ipse Citatione Literalis Sigillat.
Judicijs Praes. Servicij edit. Cum Praefat.
Citat. et quidem Cum Gsos Murawskie Feria Secunda
post Dominicam Rogationum Cum vero
Gsos Zglenickie Feria Secunda post
Deam Cantate utrasq. ad Bona Strzeci
no anno praesen. delulit exportavit
posuit reliquit et depositione notifica
vit de quo Praes. Jdem Mlor. fecit Rela
tionem.

Decretum inter M. Sąmpławski et G. Brudzienski

In Causa et actione Judiciaria Infrascripta inter M. Ignatium Sąmpławski Venatoridem Dobrinen. Act. et Tribunal G. Theodorum Brudzenski ~~Citat~~ Inhaerendo manifestationi Suae factae ad Judicium praesens parte ab altera Citat. ad videndum et audiendum Ipsum ad Extradittionem antecubilarij wulgo Parawanik ad magistrum Serarium pro reparatione dati et per olim Gnosum Felicianum Krzepotarski hominem Excessivum pro hisce Criminibus Supplicatum Intercepti nescitur qualimodo ad Ips. deventi, et apud Ips. haerent Sententia Judicij praesen. Stringi, restitutionem injungi, acid quod Juris erit decerni. alios Citatione Eadem Commissa fusius in Se obloquen. recte Caden. et devenien. partibus Ipsis utrisq. et quidem Magnifico Ignatio Sąmpławski Venatoridem Dobrinen. Act. per Generosum Paulum Linczewski et Generoso Theodoro Brudzienski Citato et act. personaliter Comparent. et Secum Judicialiter Controvertentibus Quaestiam partes Inter Se ex moderamine Judicij Sui composuerunt, qua attenta etiam instantanea Judicialiter Satisfactione, et per Nobilem Linczewski levata quota pro Stanticubilario ex medio damni agnita nomine magnifici Sąmpławski Judicium Inter easdem Partes perpetuum imponit ~~[illegible]~~ Silentium et his in actoratibus mutuis liberos facit et pronuntiat in Continenti mtis Rm Gnatis Providus Clemens Uliczka de Petrykozy Authus et Juratus palam

Rvit, Quia ipse Citatus Literatus sigillatus pro Ju
dicijs Praesens servienti editus Cenae Praefatus Citatus
ad Bona Brudzino feria 2da post Dni Cantatae
anno Praesens Detulit, expertavit posuit reliquit
et De Positione notificavit de quo Praesens Ja
mtis fecit Relationem Praevia non Porrecto per
G. Brudzinski ad acticandae hocce Decrum pro
ducto Cenae Eundem G. Brudzinski Maione Parti
affectanti Extraditum.

Dilatio Scrutinior inter M Sąmpławskie et
Kossobudzkie.

In Causa et actione Judiciaria in Grasera inter
M ~~Sąp~~ Ignatium Sąpławski Venatoris Dobrinensis
Dnum Nostrum Paulum Linczewski administratorem
Albertum Krzyżewski tum Lsos Laurentium Bla
darium Nicodemum Kurkus Nostrum Albertum
Asztęborski de Bonis Drozdowo Subditos et
et quidem Subditos in assia Dni acto ab una, et MM Jo
sephum ac Victorinum tum Michaelem Kossobudzkie The
sariae Ciechanensis Dnos, Illrem admodum Rndum Anto
nium et Joannem Dramiynskie filium et filiastrum
Ejusque Successores ad G. Laurentium Drozdowski
Dnos tum Lsos Antonium et Stanislaum Jozwiaki
Mathiam Pawlak de Bonis Kossobudy MM ~~Kusz~~
~~borskich~~ Kossobudzkich Ambrosium et Antonium
Fronczaki de Kruszenica Illrem admodum Rndum

et G. Draminskich, Stanislaum et albertum
de Bonis Draminsko Subditos ~~et quiae Subditos~~
excessivos ott Lsi Valentini Crudeliter interempti
homicidas et quiae Subditos in assia Dnor inhaerenae
protestationi, Vulnerum obductioni, proclamationi Capitis ott
Lsi Valentini interempti ac officioso mtis et nobilium
sup Subditos Superius exaratos inculpatos inter
posito aresto, et Coram actis authis Rm per mtem
recognito, authae facto, ad Judicium praesens Citato
parte ab altera. Ex eo. Quia ipsi et praesertim Lsi Anto
nius et Stanislaus Jozwiaki de Bonis Kossobudy
subditi Certo Die Dnico festoq Siti Stanislaj Epis
copi in Bonis Drozdowo Tabernaq ibiae existens
rixas et Contentiones primitus cum Lso Alberto Asztemborski
nulla de Causa excitarunt Eundeq pugna ad faciem
percusserunt ex post excitato tumultu cum iae Lsus
albertus fuga Salutis Suae consuluerit, Lsos mtem Kur
kus et Laurentium Vladarium ac ott Valentinum
interemptum cum assumptis de Bonis Draminsko et
Kruszenica alte Dictis inculpatis Subditis junctim
oppresserunt baculis praegrandibus Converberarunt Con
cussiones inflixerunt memorato ott Valentinum ex
loco ~~Contentio~~ Contentionum animo tuitionis Vitae
suae ad hortoforium Domus propriae Suae aufugum
ibiae assecuto abjecto Debito primi amore in huma
na mente graviter baculis ex curribus extractis
Concusserunt enormiterq Ceserunt et e vivis absq
Dispositione animae cunae ott Valentinum sustu
lerunt

Sustulerunt fata repentina ~~[illegible]~~ accelerare Causarunt
ad extremum actu M Sampławski et Nles Lindzewski
et Krzyżewski post interemptionem totiens Dicti ad
Lei Valentini ad locum necis Causa Capiendae de exer
tis Contentionibus notitiae advenientes in omne nefas se
resolvendae absque ullo respectu Conversis manibus Con
verberarunt et vix non interimerunt Vulnerantur
Mo actu quum N Krzyżewski atque Lis Laurentio Vla
dario inflixerunt evivis suffo ~~[illegible]~~ actu Dnum ut
se audire dederunt appromiserunt aliasque ~~[illegible]~~
permultas violentias pegerunt exinde Aeque Leges Di
vinas et humanas processerunt et poenas succubue
runt ipsi vero Dni totiens Dictos Subditos suos licentio
ses in rigore non tenerunt nec tenere voluerunt
quare Citantes ad videndum et audiendum ipsos Dnos
ad stuyonem praefatorum Subditorum inculpatorum pro sum
mendum de ipsis respectu patratae in Persona ad Lei
Valentini Crudeliter interempti necis uti officioso
arresto apud ipsos praeventorum Sententia Judicij praesentis stin
gi sup Statuendum poenas Criminales extendendum ipsos
vero Dnos respectu incontinentiae Subditorum poenis
secretis mulctari taxam vulnerum et concussionum
solvi Declarari Sententia in ordine approbationis praemisso
rum excessuum educendum demandari ac id quod Juris
est Decidi et Sententiari alias Citato Eadem praemissa
Fusius in de obloquendum in Diem hodiernam recte Cadendum
et Devenientes partibus ipsis utrisque et quaeque Mo Ignatio

Sapławski

Sapławski Venatoriae Dobrinensis Dno nec non Nli
bus Paulo Lniczewski administratore alberto Krzy
zewski tum quoq Lsis Laurentio Vladario Nicodemo
Kurkus Mli alberto Aszlęboski de Bonis Drozdowo
Subditis actis p Nlem Paulum Lniczewski Suo et
Suprascrs actis nne pltr et Mus Josepho Victorino
et Michaele Kossobudzkie Thesaurariae Plocensis tum
Illri admodum Rndo Antonio et Gio Joanne Dra
mięnskie atq Gio Laurentio Drozdowski Dnis tum
Ibi Antonio et Stanislao Jozwiaki Mathia Pawlak
de Bonis Kossobudy mm Kossobudzkich Ambrosio et
Antonio Fronczaki de Bonis Kraszenica Illris admodum
Rndi et G Dramięnskich Stanislao et alberto de
Bonis Dramniko G Drozdowski Subditis Citatis p
G Joannem Gumowski Coram Judicio Gsensi Comparens
et secum Judicis controversiae quar partium ~~inda~~
~~ctis~~ controversijs in Judicium Suum inductis exauditis
Judicium Decidendi Citatis partium utrarq quoniam
Causa Gsens intuitu patratae necis in Persona Lsi
Valentini de Bonis Drozdowo Subditi Suo in Judi
cio vertitur quae sine Scrutinijs educendi decidi
nequit pro inde necessarium esse educendi scrutinium
testibus fide Dignis Rei gestae bene gnaris in processum
non intrantibus et non notatis ad Contenta protestationum
obductionum et proclamationum pro Sequenti Judicio
Cadentia exalternata in Raciąż Celebrandi p partes
utrasq Judicium Censet Conservandi Trnum partibus
Trnum Plocens

numerato

memorati utrisq. in Pallegatis Judicijs suis sine
quavis adcitatio Comparendi paratum peremptorium
pos. In Continenti Mtis Rm Gnalis Providus Clemens
Uliczka de Petrykozy Authus et juratus palam
rit. Quia ipse Citatio Literatio Sigillatio pro Judicijs
Irribus Plocensi Sesviensi editatio Cens. Pfatio Citatio
et quidem Cens. MM Kossobudzkie ad Bona Kossobudy
Illrem Rndum et G. Dramińskie ad Bona Krusze
nica G. Drozdowski ad Bona Dramino omnes fra
ctia et 4ta post Dem Rogationum anno Pscens. Deta
lit exportavit posuit reliquit et de posione notifi
cavit de quo Pscens. Jd Mtis fecit relationem

Dilatio Inquisitionis inter Smardzewskie et
Dłużniewski

In Causa et actione Judiciaria infrascripta inter Nlem
Hiacinthum Smardzewski actio ab una et Nles Paulum
Dłużniewski et Mariannam seu alterius nominis
invicem Conjuges et quidem Contem in assia Mariti in
haerenti proaeni et obductioni Concussionum Cens. ipse
factio et interpositis ad Judicium Pscens. Citatio parte
ab altera Ex eo Quia ipsi Singulariter G. Dłużniewski
Maritus Summam viginti Tyns. pro aedificio Vetero
actio pprio ipsi Disvenditio cum ipso Concertatam
ad multas requisitiones non prosistit actio Domum
ipsius cum requisitione prolationis Pmissae Summae ad

veniens

adveniens ex subordinatione ipsius Comitis in hortofonio
suo nulla de Causa infestavit oppressit baculo pro grandi
Concussit Concussiones instituit laesit Diffamavit Plebem
e Capite deceptum intercepit aufugiens Consecutus
est et in se fuga Salvasset Eunde interimere atten
tavit aliasque oppressiones et injurias pegit seu utriusque
ipsi Conjuges pegerunt quare Citans ad videndum et
audiens ipsum ad respectu premissarum attentatarum Violen
tiarum poenis affici Solutionem taxe Concessionum injun
gi Summam Viginti Tynes pro aedificio vetero ipsi
divendito proveniens ad huiusque non exolutam exol
vendi Declarari Caeteraque pro Causae praesentis exigentia
Decidi statui et Sententiari alias citato eadem pro
missa fuscus in se obloquens in Dominum hodiernam
recte Cadens et Deveniens partibus ipsis utriusque
~~quae partium Controversijs~~ et quidem Nobilis Hiacintho
Smardzewski actor pltr et nobilibus Dłużniewskie
Conjugibus Citato et indicens pro Nobilem Paulum Dłu
żniewski suo et Comitis laeve nomine pltr Coram Judicio
praesens Comparens et secum Judicatur Controvertens quae
partium Controversijs in Judicium Suum inductis
exauditis decidendi Citato partes actoreae Judicium
Dilationem educendi Inquisitionis partibus in probationem et emun
dationem objectorum pro sequens Judiciorum suorum Caden
tia in Raciąz ex alternata Celebrandi Dat et Conce
dit Conservandi Terminum partibus memorato

utriusque

utrisq in Pallegatis Judicijs suis sine quavis adci
tatione Comparendi paratum peremptorium In Con
tinenti Mtis Rni Gnalis Providus Clemens Uliczku
de Petrykozy authus et Juratus palam vit. Quia
ipse Citatio Literatio Sigillatio pro Judicijs Pcenae Ser
vienae Editio Conae Pfatio Citatio ad Dona Dłużniczo
fra 2da post Dnam Cantate anno Pcenae Detulisse
expertasse posuisse reliquisse et de posione noti
ficasse de quo Pcenae ejusdem Mtis fecit Relationem.

DECRETUM Condecentionis inter GG Slepkowskie, et Ludowski,

In Causis Actionibus Judiciarijs Infrascriptis
binis prima quidem inter Dnum Nicolaum Ludowski
actorem ab una, et Dnum Jacobum Slepkowski
olim Adami Filium Bonorum Seu Sortium
in Slepkowo haeredem, Inhaerendo ma
nifestationibus Suis Coram Actis authis
Rni Factis, ac alijs Documentis Causam
praesentem Juvantibus Videlicet Contractui ac
Regestris ad Judicium Pcens parte ab altera
Citatum, idq ad videndum et audiendum
Ipsum ad Solutionem Summae Duorum
millium Ducentorum Zynnorum pro Tenuta
Triennali Sortis Bonorum Slepkowo Ipsi Exso
lutae, tamen per Infertilitatem frugum
vix pro Importatione Inseminationum

Sufficien

ac propter Expensas sub tempus Infelicitatis Patriæ
provictualibus multoties vario transeunti
Exercitui, ac Contributiones per Milites Confede
ratos, Emunct, Errogat nullo modo Summam
præmissam in Tenutam Expositam ex proven
tibus hujusce Sortis Sat vilissimis percipere
valen, necnon familiarem ad rem æconominicam
Spectan, et de necessario propter Exercendos
Labores in Fundo Conservare debitam si ex
alijs Bonis non Sustentaretur queun prævia
per actorem demandandæ Calculatione Sententia
Judicij ~~[illegible]~~ Stringi, Condecensionem in ordine
præmissorum ac aliarum prætensionum ex Eadem
Tenutaria possessione Emican, ~~[illegible]~~ ad Fundum
prædictor Bonor Slepkowo assignari, Ratione
vero præpeditionis per Ipsum Ipsi actori men
tionatæ possessionis Tenutariæ pœnis ad mentem
Legis puniri Solutionem Summæ ac bonifica
nem prætensionum Seorsivis Regestris Specificand
demanduri, Refusionem Litis Expensarum
injungi, ac id quod Juris et Justitiæ erit Contra
Ipsi Statui et Sententiari, altera quoq inter
Tum Jacobum Slepkowski, olim Adami Filium
Bonor Slepkowo Nobilium hæredem et Hedvi
gim de Bęskie invicem Conjuges Parentes et
Bartholomæum Filium Slepkowskie ~~[illegible]~~, et quod
Consortem in Assistentia mariti act abuna Ignos
Nicolaum Rudowski, et mariannam seu alterius
nominis Zglenicka invicem Conjuges anteactos
Bonor Slepkowo Tenutarios possessores et quid
Consortem in Assistentia mariti, Inhærendo
manifestationi ac visioni authe fact ad Judm
præsens

praesens parte ab altera Citatos pro Ex. Quia
ipse Gnocq Rudowski stante Sua Bonor. Slepkowo
Tenutaria possessione, Ibidem aedificia per non Contex
tionem Stramine, ac non reparationem Eor. deso
lavit, frumenta in agris non bene Cultis in
tempestive, et non puro grano Conseminare Curavit,
Exinde Eadem frumenta viliter Excrescere Causavit
Inventaria Act. Circa initium Contractus respectu
Tenutae Eorundem Bonor. Secundum conscriptum tempore
hiemali Conservare declarat non Conservavit,
Frumenta pro divenditione ad Civitates tempore
ad proficiscendum acerbo Inventarijs Invaminosis
Evehere demandavit, per id Inventaria Eadem
maceravit, Jam autem Inventarijs Suis prout
Se obligaverat, in Tando Bonor. Slepkowo labores
interdixit, insuper muliebribus Juxta antiquam
usitatam praxim laborare non permisit, verum
viros Earundem mulierum tota hebdomada ad labo
randum Coegit, et de paupertavit, Causa Eisdem
Subditis Extitit, ovilatorem Tertio anno possessionis Suae
ex dictis Bonis Slepkowo alienavit, Stercoreque
Eadem Bona privavit, decessumque ad Summam
Centum Sexaginta florenorum Polonicalium
per ovillatorem Importare Consuetam Sibimet
causavit, arbores in Sylvis dictorum Bonorum
vicinis diversis Excindere permisit, in Braxato
rio Cerevisiam Coquere alijs personis Concessit
lebetem Igne notabiliter Comburere, et furaminum
in Eodem inferre Causa Extitit, Tabernatricia propina
tione Liquorum Recompensam debitam vide
licet vigesimum Cerevisiae Dolium non contribuit
ad Extremum frumenta non Juxta Inventarium
reseminavit, Verum Inseminationes notabiles
in parte deperdidit, Sepimenta Combusit, Actores

Consortem matrem et filium Coram multis Perso
nis malevole utriq licet, disgustibus reple[illegible]
[illegible] injurias et oppressiones per Egit, Quare
Citatum ad videndum et audiendum Condescensionem
in ordine pretensionum ex Fundo Bonor. Slepkowo
putatarum resolutionis et Cognitionis ad Bona
Eadem Slepkowo assignari, pretensiones actor.
bonificandum declarari, ratione vero attentatar.
violentiar. Ipso penis puniri, a indebita
Ipso vexa liberari, aut quod juris erit,
decidi, et sententiari, alias Citationibus Eisdem
premissa fuisse in se obloquendum, imdiem hodiernam recte Cadendum
et devenien. partibus Ipsis utrisq et
quid. Generoso Nicolao Ludowski Consorte Ejus
act. et Citat. per Gnosum Adamum Miladrowski, et
Generoso Jacobo Slepkowski olim Adami Filio Citato
et act. per Gnosum Bartholomeum Slepkowski
Instigatorem Terrestrem Placen. Filium Comparen.
et Secum judicialiter Controverten. Quar. partium
Controversijs Exaudit. Decidendo Citationes
partium utrarumq ad praesens Judicium Editas
suspenso toto Negotio necessariam esse Con=
decensionem Judicij Sui, aut Camerarior.
Terrestrium Placen. Captato tempore in Fundum
Bonor. Slepkowo Nobilium facta tempestiva
avisatione tamen in anno praeced. incidenti
Conducendor. adinvenit, Quod Judicium mutuo par
tium Sumpta Duor. ubi tres, unius ubi duo
absentia non obstante Condecensurum de violentijs
damnis injurijs pretensionibus Fundi Inquiret,
investigabit, Inquisitiones Expediet, Juramenta
Excipiet, Satisfactionem omnimodam cui et a quo
Competierit, praestand. demandabit partesq
finaliter in omnibus et singulis pretensio
nibus

prætensum, nihil intactum et irresolutum relinquendo pro exigentia Legis Justitiæ terminos et Documentorum decidendi, dijudicabit, et modo debito Cujus Decisioni partes parere, et aquiescere debeant sub pœna Banitionis in termino Conclusionis super parte contrarie prætriandæ debendæ et tenebuntur Lictæ pœna primum marcarum Polonicalium cum pari, per partem compensanda juxta Statuta Regni Poloniæ et Magni Ducatus Lithuaniæ Decreti præsentis vigore. Instituerunt Illustres Regni Inquisitores Leopoldus Clemens Ulanka de Letnykowy authus et Jurabus Paulum Dwikozinia Ipsis Citationes Literales Sigillat pro Terminis præfixis decidendis, Edixit Contra præfatum Stanislaum de Bona Mysłowice Zaremba Contra Jacobum Chłapowski de Bona Mysłowice Contra Joannem Nicolaum Krzyżanowski ad Bona Mysłowice Nobilium

Bartholomei Jezewski Succumerariae Plocen
filiam Caputq eiusd cum G Josepha Jezewska
Virginem innuptam Sororem germana repren
tanq suo ex interesse agenq ott vero Perillris Rr
dnm Joannis mauritij Jezewski in Ecclesijs Cathe
dralibus Vladislavienq, Vladislaviensis et Plocen
si Dobrinensis Archiaconi filiastram germa
nam et post Decessum ~~ipsius~~ Ejus ipsi ~~Volisium~~
M Citatt aequaliter naturalem Consuccestri
cem in assia manti sui actricem ab una, et MM
albertum Dapiferum Pltus Plocenq Patruum
et Benedictum Gnalem exercituum Rm filiastrum
si ad Causam Cnrq spectare videat | Jezewski
inhaerenq juri naturae documentisq Causam
Cnrq Suffraganq Citatt parte ab altera. idq p
eo. Quia ipse et quidq ipse M Dapifer Pltus Plo
cenq totalem Substantiam immobilem ut pote
Bona Patrimonica Divisione in anno 1736 die
13 Februarij in Rosciszewo inter fratres Conscriptam
et Subsecutt actisq Cnrq Plocenq Sabbatho post
Cineres Anno expsto p Eosd roborata, ut fusius
in se obliquis cum adelitamentis ex Classe Cujus
vis fratris eidq ott Perillri 2dissimo archidiacono
cessa, mobilem Clenedia, inventaria, Summas
Paratas, Vestes vestimenta totalemq Suppel
lectilem sat honestam domesticam fatis ett

ob Prtis Rndm alluiq expsti archidiaconi
derelictam de integro deoccupavit sibi actrici
inhibitribuit jus naturae laesit ex inde summam
injuriam intulit Quare Citat ad videnda et audi
enda attentandaq Cassatis quibusvis trasactionibus
et dispositionibus favore ipsius solvismet m Dapi
feri Pltus Plocens (si quae intercesserint) subsecuto
sibi actrici praejudiciosis, jus naturae laedens, per ipsum
m Dapiferum Pltus Plocens Citato praesens coram
judicio instantanee comportanda et reproducenda
ex divisionem Br immobilium patronimicor et
mobilium fatis ob saepedicti Prtis Rndmi archi
diaconi derelictor in manibus ipsius existens
et p ipsum de integro deoccupator p sententiam
judicij praesens decernenda ad inveniri, comportatio
nem literar missibilium p eundem ob Prtem Rndm
Archidiaconum ad ipsum m Citato p tunc in Bo
nis Grzędowo existens scripto ~~p ipsum~~ se actricem
in manus ~~suas~~ ipsius redeliter instantaneam injungi
in ordineq subsequenda ex divisionis condescen
sionem ad fundum Br Grzędowo Jezewo et alior
assignari quo in Trno comportationem Regestri sub
stantiae mobilis, nempe Clenodior inventarior sum
mar paratar vestium vestimentor auri argen
ti, cupri aeris stanni totalisq substantiae et sup
pellectilis

et Suppellectilis Sat honestae Domesticae Gvia
Subsequenda Sup realitatem Juratoria Comprobatione
Sententiari, eandemq Substantiam tum immobilem
quam immobilem aequaliter inter Successores
Ejusdem ob Prtes Rndmi archidiaconi ex dividi,
Celeraq p exigentia Causae et negotij Praesentis Conc
ipsum decerni Statui et Sententiari alias
Citatione Eadem Praemissa fusius in se obsequenda in Di
em hodiernam recte Cadenda et Devenienda Parti
bus ipsis utrisq et quidem G Marianna Jezewska
G Alberti Sulinski Camerarij Granitialis Terrae
Ciechanoviensis Conte actrice p Eundem G Sulinski
maritum Suo et Contes Suae nomine pltr. M alberto
Jezewski Dapifero Pltus Plocensis Citato p P. Ada
mum Miłodrowski M Benedicto Jezewski Gna
le exercitus Rm Citato p P adamum Miłodrow
ski inscriptum Plenipotentem Comparendo et Secundum
Judtes Controversiae quas partium Controversijs
exauditis decidendo Citato Partis actoreae Si
quidem G. marianna G. alberti Szulinski Camerarij
Granitialis Terrae Ciechanoviensis Consors in assistentia
mariti sui Cum G Josepha Jezewska Virgine
innupta Sorore Sua germana Caput ob P Bar
tholomaei Jezewski parentis Sui jam autem ob
Prtis Rndmi Joannis Mauritij Jezewski Cano
nici

Canonici Cathedralis Vladislaviensis Plocensis Dobrinensis
Archidiaconi Steriliter vita functi fratris germani rep
sentantes Filiastrae germanae Substantiae Jezevianae,
Patruelis Directae Successrices M. albertum Jezewski
Dapiferum Pstus Plocensis pro Cassatione binarum Dispositio
num M. vero Benedictum Jezewski olim olim Josephi Je
zewski Dapiferi Plocensis filium ex altero fratre germano
Steriliter decedentis procedens fratrem Patruelem
germanum si ad Causam praesens Spectans videlicet ita
et ad Successionem omissis Capitibus Sororinis
Mariannae olim M. Jacobi Zerawski Pincernae Plocensis
Sophiae M. Simonis Zboinski Pincernae Dobrinensis
Theressiae olim M. Mathiae Mikorski Subdapiferi
Visogrodensis sive ab ejusdem procedentium Successorum
suum ad Judicium Conveniunt sine quorum Compa
rione Legalitas Dispositionum ut resolutio ex jure na
turae Successionis Capita praemissa juxta jus Corre
ctum Terrarum Prussiae respicientes non valet, pro
inde necessariam esse omnium Consuccessorum in Gene
alogia positorum ex jure naturae ad Successionem
post fata olim Pstus Rndmi Joannis Mauritij Jezewski
Canonici Cathedralis Vladislaviensis Plocensis et Dobri
nensis Archidiaconi quovis modo derelictam per par
tem Actoream seu per se ipsos ab invicem pro sequens

pro Seqvenę Judiciorum ~~suorum~~ Trium Plocen in Siepre Celebran
dam Cadentia Subsequendam Judicium consensu Conservando
Trium partibus memorato utrisq in Pallegatis Judi
ciis Suis Sine quavis adcitatione Comparenę Paratum
peremptorium. In Continenę Mtis Rm Fratis Providus
Clemens Uliczka de Petrykozy authus et juratus
palam Rvit. Quia ipse Citationem Literatam Sigillo
pro Terminis Pręsenę Servienę edito Conę praefato
Citato ad Bona Grzędowo fra 2da post Dm Con
ductus Paschae anno Pręsenę Detulit exportavit po
suit reliquit et de positione notificavit de quo
Pręsenę Ejusdę Mtis Relatio

Decretum Condescensionis inter GG Zakrockie et GG
Ostrowidzkie.

In Causis et actionibus Judiciarijs infrascris
Binis prima quidę inter GG Antonium Zakrocki
et Franciscam de Soszczynskie invicem Conjuges Pa
rentes, tum Agnetem et Rosaliam minorennes filias
Zakrockie et quidę Contem in Mariti jam vero mino
rennes cum Tutore de jure incumbenę Athotoritatibus
et assijs acto ab una et Gros Petrum et Paulum Ostro
wickie necnon Ludovicum Cywinski Hyacinthum Saur
dzewski et Agnetem de Ostrowickie Conjuges tum Ma
riannam itidę de Ostrowickie ott G Venceslaj Satkowski

relictam

Relictam Contem Viduam et quid Contem in assia
mariti. in hærenæ Mãonibus adhæ facit ac alijs do
cumnentis Causam Præsens juvans ad Judicium Præsens
parte ab altera Citatt, idq pro Eo. Quia ipsi et Præcipue
G Paulus Ostrowicki quamvis Sortes in Bonis Karwowo
Orszumowice juri obligatorio in Summa Trecentorum
Tyne Suis actt SS Zakrockim Conjugibus Supine De
solatas cum ædificijs non nullis in mia vetustate Consum
ptis Devastatis nulli reparãoni indigentibus nonnullis
lapsui Subjectt sine integris inseminãobus subjecit, et
in Suor actt Conjugum possesionem sine ulla exceptio
ne et possesionis Præpeditoriæ dimisit, cum enim nõ
modo circa Capessitam Suor actt ejusq Sortis obligato
riam possesionem non modo Statum ejusq obligatæ
Sortis Seu Inventarium prout Se Contractu obligaverat
Conscribere Subterfugit, verum etiam loco Ejusq suæ Sortis
hæreditt desolatæ, et ædificior devastator, reparão
nis, holodjum vetustate Consumptum et eversum
ipsi utriq SS Ostrowiccy Collogerunt, et ex eoq holodjo
Lungurios per ips intercepti in Commodum Sui Conver
terunt. ipse vero G Petrus Ostrowicki agros non nullos
ad Eandæ Sortem ptinens juriq actt Conjugum obliga
torio Subjectos et p G Paulum Ostrowicki fratrem Ipsius
germanum Sibi actt Dimissos, violenti Studjo in Suj
possesionem apprehendit, et pro Sui Commodo Conse
minavit et pventibus ex Ejsdæ agris Suos actt obligatt
possesores privavit, et possesionem actt obligatt Præpedivit,
prateon ad Eandæ obligatam Sortem pertinens Confal

castravit

Confalcastravit, et fenum ex Eorum Prato pro suo usu con
vertit ex granario supinvadendo obligato acto Sorten
cum ipso Cywinski suos acto expulit, et Eundem sibi appli
cavit, et gasam cum Sortibus per predictum Paulum Ostro
wicki suis acto demissam violenter recepit et Eandem per
incuriam ~~ipsius~~ sui devastavit, victualia ex granario
per ipsum intercepto sera pensili occluso suis acto
recipere denegavit, Contribucionem Capitalem ex Sorte
Dicta glebowizna per ipsum aequaliter suis cum acto
per medium solvi debitam ex sua medietate exolvere
denegavit, insuper damna non modica per deliberatam
suorum inventariorum impulsionem in frumentis et Pratis
suis acto ipsi omnes Citti intulerunt, agros in parte
ademerunt, et suos acto circa premissam sui injuriam
se se opponendo ~~lesserunt~~ serunt diffamarunt, Concusserunt et Con
verberaverunt variasque inconvenientias peregerunt, per
quod eorum leges Rm transgressi sunt, quare Citatantur
ad videndum et audiendum et quidem ipsum ipsum Petrum Ostro
wicki et ipsos omnes Cittos per quem premissa pacta sunt,
ad restitutionem agrorum granarij et gasae per ipsos seu
ipsummet violentum studio a possione acto obligato aval
sorum sententia judicij presentem stringi, bonificacionem lo
lodij per ipsum in parte collecti ac gasae per ipsum supine
devastate demandari seu ab impeditione ipsius Pauli Ostro
wicki respectu pretensae bonificacionis suos acto intercedi
refusionem proventuum ex eisdem violenter ademptis agris
suis acto una cum dando calculo adinveniri, racione
vero prepeditionis possessionis ac violenter agrorum et adi
ficiorum suprascriptorum in ~~ipsius~~ sui possessionem ipsius Petri Ostrowicki

de occupacionis

de occupaõnis, tum quoq raõne attentar violentiar supra
mentionatar ips omnes Cittos pœnis condignis puniri
bonificaõnem ptensionum inseminationum ac reparaõ
nis ædificior p ipsum S Paulum Ostrowicki ptandum
sententiari, solucionem summæ suprascriptæ in obligaõ
nem mentionatæ sortium expositæ in vim exemptio
nis sortium damandari litis expensas cunctas fundi
ptensiones bonificandæ refundi cætera p causæ hujus
ac maõnum exigentia statui decerni et sententiari.
altera quoq inter in SS Petrum Ostrowicki et Cathari
nam Brzechowski invicem conjuges et quiæ contem in
vassia mariti actæ ab una et Nles Antonium Zakrocki
et Franciscam Goszczynska invicem conjuges sortes in Pnis
Karwowo Orszymowice obligatores possesores et quiæ contem
in assia mariti: in hærenæ maõnibus Prooibus ac alijs
querimonijs causam pseng suffragnæ ad judicium præcens citatæ parte ab
altera pro eo et ex eo. Quia ipsi et pcipue Nlis Zakrocki
majorem portionem in divisorijs erga se actæ et S Pau
lum Ostrowicki respicienæ in possesionem suam appre
hendit, ædificia p re et capite sui actæ concernenæ de
solavit, desolata igne combussit aream sui actæ here
ditæ p ædificaõnem ædificior nempe holodij sibi
appropriavit, onera paternalia varijs creditoribus pro
re S Pauli Ostrowicki ex sorte eadæ p ips possesa
exolvere non curavit actæ SS Ostrowickie ips SS Za
krocky circa tantam injuriam se se opponenæ sæpe sæ
pius læserunt diffamarunt, disgustibus satiaverunt
in duellum lege vetitum provocarunt, non nullas va
gabundas personas ad opprimenæ administrarunt

nocere

nocere ubiq locorum appmiserunt Damna in frumen
tis ab inchoata possesione ipsorum Inventarijs suis tam
Dje quam nocte intulerunt Eandem Sortem coarare de
negarunt et ad possesionem non admiserunt alias
pmultas violentias pegerunt quare Citant ad videndum
et audiendum ipsi ad exdivisionem Ejusdem Sortis in
Cpsonam Judicij Cpsonam Stringi Condescensionem in Or
dine exemptionis assignari exoluonem Summarum De
mandari respectu vero peratarum Violentiarum poenis
Crumenalibus et psonalibus puniri litis expensas
refundi Caetera pro Causae exigentia Conum ipsum sta
tui Decerni et Sententiari. alias Citationes Eiusdem Praemissa Jusius in se obto
quenam in Djem hodiernam recte Cadenam et Devenienam
Partibus ipsis utrisque et quidem EE Antonio Zakrocki
et Francisca de Goszczynskie invicem Conjugibus Paren
tibus nec non Agnethe et Rosalia filia Zakrockie actum
et Citatum p Maritum suo et Contis ac filiarum suarum
nne Pltr et EE Petro et Paulo Ostrowidzkie Hiacin
tho Smardzewski Agnethe de Ostrowidzkie Conjugi
bus Marianna Ostrowidzka, olim E Venceslai Statkowski
Conte relicta Vidua Citatum et actum p Eundem E Petrum
Ostrowicki suo et aliorum Citatum et actum nne pltr Compa
rentem et Secum Jdter Controvertentem quarum Partium Con
troversijs exauditis Decidendum Citatum Partium ad prae
sens Jdm Editum Suspenso toto negotio necessariam
esse Condescensionem Judicij Sui aut EE Camerariorum
Trium Plocensium infundum Br Karwowo Orszymowice
Captato tempore ~~a~~ in Anno Cpsonam incidentem facta tem

pestiva

tempestiva avisaone Conducendor adinvenit qd Ju
dicium mutuo Partium sumptu Ducor ubi tres Unicos ubi Duo
alior absenq non obstanq Condescensurum jura quae ad
resolucionem Causae Spectare videnq reproducere man
dabit, exemptionem Br Ostrowscianor injunget De
Violentijs Damnis injuriis Pretensionibus fundi inqui
ret, investigabit, Satisfactionem omnimodam cuj etaqvo
Competierit Pstanq Sententiabit inquisiones expe
diet, juramenta excipiet Partesq finaliter nihil in
tactum irresoluto relinquenq p exigentia Legis Ju
stitiae Trnor ac Documentor Decidet Disjudicabi et
moderabit Cujus Decisioni Partes parere et acquiesce
re Sub poena Bannis illo in Trno Condescensionis Sup
parte Contraveniens Publicanq Debebunt, ac tenebunt
Sicita poena Trium Marcar polonicalis parti p par
tem Compensanq Judicio Suo Zotiq Solvenq p quo
Condescensionis Trno partes quos voluerint et nego
tium poposcerit adcitent adcitanq Sub rigore quo
Supra Comparere tenebunq Decn Pseng vigore. In
Continq Mlis Rni Glis Providus Clemens Uliczka de Pe
trykozy Authus et Juratus palam Qvit. Quia Ipse Cita
tiones Literalis Sigillo p Judicijs Tribus Plocenq Servienq
editis Conq Pfatis Citatis et quiq Conq GG Ostrowidzkie ad
Bowowo obtzki Conq vero GG Słupeckie ad Bona Karwowo
Orszumowice utrasq fra Secunda post Dn Rogationum Ter
no Pseng Detulit exportavit posuit reliquit et de Posio
ne notificavit, de quo Pseng Jd Mlis fecit relationem.

Decretum Condescensionis Inter Ostrowickie et Słupeckie

In Causis et actionibus Judiciarijs in
frascriptis Cinis Prima quidem inter
Instigatorem Judicij praesentis ejusq
Delatores Petrum Ostrowicki et Cathari
nam Brzechowska Invicem Conjuges
~~actores ab una~~ Et quidem Consortem in
assistentia Mariti actores ab una et Nobiles
Paulum Słupecki et Mariannam Cywinska
invicem Conjuges Et quidem Consortem in
assistentia Mariti inhaerendo Protestationi ~~ad~~
ac vulnerum obductioni Coram actis autenti
cis Rni factae ad judicium praesens parte ab
altera Citatos idq p Eo quia ipsi in Contem
ptum Legum Publicarum praecidendo nec poenas
respectu infrascrorum Ausuum minime verendo
actt Cum Petrum Ostrowicki circa locatio
nem sepimenti poenes arcam sui actt
Haereditt dictam Sulkowiznam nulla ex ra
tione oppresserunt, laeserunt, Diffamarunt, di
sgustibus satiarunt Sepimentum circa metam
ejusd arcae locare denegarunt actt maritum
Concusserunt, Convulnerarunt, vulnera in obdu
ctione specificata inflixerunt Particulam fun
di ex eadem Area vi et violenter sibi ap
propriaverunt ovem fructiferam suorum actorum
propriam violenti modo interceperunt ad multas
requisitiones amicabiles extradere recusarunt
circa eandem requisitionem ejusd ovis u
trosq actores itidem laeserunt Diffamarunt
Damnorum in frumentis per non locationem sepi
mentorum Causa extiterunt alias pmultas vio
lentias pegerunt Citantur pro solutione taxae
vulnerum per vos actt sibi actt Maritt inflictorum

restitutioneq

Restitutionesq; Ovis una cum accrescentijs
ac Compensatione ~~futura~~ Damnor p sententiam Judicij Psentis stringi Condescendionem intuitu ademptionis particulae fundi
demandari Litis expensas refundi respectu vero p Actar violentiar poenis Crumenalibus
et Personalibus puniri Cetera pro Causae exigentia Cone ips statui decerni et sententiari. Tum quoq; altera Inter Gnos Paulum
Stupecki et Mariannam de Cywińskie invicem Conjuges et quid Contem in assia
Mariti ‡ inherendo Protestationibus suis authentice ad Dm Psensactis, parteal altera Citant ~~[illegible]~~ pro Eo Quia
ips et quid Gsi Ostrowiccy in vicinitate
secum actae Commanend Particulam fundi
sat Notabilis in bonis Karwowo Orszumowice Jacene actae Hereditatis videlicet Duos
Sulcos cum quatuor Salicibus ad Sortem
actae spectane Nullo Jure a suor actae fundis ademerunt et suis agris applicarunt
viam ex antiquo solitam quaerendo secum Actae Contetiones et Litigia sepimento
exstructo inseperunt Meliagros in Numeros Septem sibi Actae Nullis de damnis ips
Gpa Ostrowicka Interfecit sepimentum
in Arcis ab antiquo sine Quaestione possesioni Actae subjectae cum ademptione fundor Ipse Gnus Ostrowicki Collocavit et
Notabilem Portionem eiusdem Areae sibi Actae ademit et ~~adp~~ appropriavit Insup suos Actae Circa Pmissam Injuriam sese oppone Laesit
diffamavit Concussit Converberavit vulnera in
obductione specificata sibi Actae intulit genibus
Contu~~[illegible]~~dit seu ipsi omnes Pmissas Concussiones et violentias pegerunt et non modo
Pmissa pegerunt ver etiam ipsi Gsi Ostrowiccy

‡ actae ab una et Gnum Petrum Ostrowicki et Catharinam de Brzechowskie invicem Conjuges tu Mariannae od Gni Szatkowski reli ~~[illegible]~~ Venceslai
ctam consortem viduam et Agnethe Gni Hyacinthi Smardzewski Contem Ostrowickie alias utrosq; Conjuges et quid Contes in assis Maritor

N. Gutowski protunc ipsi inservienti qui hone
stum Nowicki actt subditum aggrestem excogi
tato sibi quodam in Reali praetextu cum eo
eodem honesto circa custodiam Bovum in Pa
scuis existente rixas excitavit eundemque baculo
concussit converberavit, vulnera in obductione
specificata inflixit suumque actt maritum
circa praemissa opponente similiter oppressit et
concussit praemissos ausus non vituperarunt
qui nimo ipsimet concusserunt perquidque cone
leges Rnae transgressi sunt quare citantur
ad videndum et audiendum ipso et quidem Gsos Ostro
wickie ad restitutionem Fundorum per ipsos suis
actt ademptorum et sibi applicatae sententia
judicii praesentis stringi refusionem praeventuum
de praecepto ex eisdem ademptis Fundis perce
ptorum una cum dando calculo praestandum
adinveniri condescensionem eo Nne ad bo
na seu ademptas sortes assignandum de
clarari ratione vero Fundorum ademptionis
metarum disarationis ac aliarum injuriarum
et violentiarum suprascriptarum peractionis ac in
litis expensas inductionis poenis condi
gnis puniri caetera pro causae hujus exi
gentia statui et sententiari alias citatio
nibus eisdem praemissa fusius in se obloquendum
in diem hodiernam recte cadente et deveni
ente partibus ipsis utrisque et quidem Gsis Petro
Ostrowicki et Catharina Brzechowska invi
cem conjugibus actt et citt per eundem
Gsum Ostrowicki maritum suo et contis
suae nne pltter et Ntibus Paulo Stupecki et
Marianna De Cywinskie invicem conjugi
bus citt et actt per maritum suo et contis
suae pltter Gsis Marianna ob Gsi Venceslai
Satkowski relicto contem vidua et agne
the Generosi

Generosi Hyacynthi Smardzewski Conte
alias utrisq Conjugibus Ostrowickie Cittis per
Gnum Petrum Ostrowicki Comparend et secum
Judicialiter Controvertentibus quar Partium Con
troversijs exauditt decidend Citationes Parti
um utrarq si quid Causa intuitu ademptio
nis Fundor vertet quae sine Condescensione
Decidi nequit, proinde necessariam esse Conde
scensionem Judicij sui aut Gnor Camerarior
Trrium Plocen in fundum Bonor Karwo
wo Orszumowice Captato tempore in Anno
Psend incident facta tempestiva avisatione
De adventu Judicij Conducendor adinvenit
quod Judicium mutuo Partium sumptu Duor
ubi tres unius ubi Duo alior absentia non obstan
te Condescensurum ante Omnia de Ademptio
ne Fundor Damnis, injurijs, violentis, Quibusvis
Ptensionibus Fundi inquiret, investigabit, Inqui
sitiones expediet Juramenta excipiet, Satisfa
ctionem omnimodam cui et a quo Competient
Praestandam demandabit Partesq in Omnibus et
Singulis praetensionibus nihil intactum et
irresolutum reliquendo pro exigentia Legis
Justitiae decidet Dispidicabit Cujus Decisioni
Partes Parere et acquiescere sub poena Baonis
illo in Trno Condescensionis superparte Contrave
niente publicand debebunt ac tenebunt Luita
Poena Trium Marcar Polonicalium Parti per Par
tem compensand Judicio suo totid solvenda De
creti Psend vigore In Contind Mtis Rni Gnatis Provi
dus Clemens Ulyczka de Petrykozy Authus
et Juratus palam Rvit Quia ipse Citt literatt
Sigitt pro Judicijs Trribus Plocen serviens edidit

Cons

Conc. Praefatos Citt. ab utroq. Actoratu ad
Bona Karwowo Orszumowice Feria Secunda
Post Dnicam Rogationum Anno Praesenti Detulit
exportavit posuit reliquit et depositione Nos
tificavit de quo Praesenti id. Mtis fecit Relationem

Dilatio Inquisitionis inter GG Rzeszotarski
Suski ac alios Concessa

In Causis et actionibus Judiciarijs Infrascriptis
binis prima quidem inter Gsos Margaretham
Dobiałłoskurskiam Gsi Pauli Rzeszotarski ~~relictam~~
relictam Contem viduam et Mathiam Suski
Actt. ab una et Gsos Jacobum Martinum et Va
lentinum Suskie Marcellum Tłubicki Adamum
Włoczewski Mariannam Gsi Kucharski atq. Ma
riannam ejusd. Gsi Tłubicki Consortes nec
non Catharinam Virginem innuptam Suskie
Et quid. Contes cum Maritor. Virginem autem
cum tutorum authoritatibus et assistenti
is Insistendo Protestationi ac Vulnerum seu
Concussionum obductioni, Coram actis Au
thenticis Rm. factis ad Judicium praesens
Parte ab altera Citatos, Idq. pro Eo quia
Ipsis in Contrarium Legum procedendo Ipsi Actt.
pro nuptijs ad Gsam Helenam de Lisowskie
ot Gsi Ludovici Suski relictam Contem
viduam invitatos advenientes nulla de
Causa infestarunt Concusserunt Conver
berarunt, ac concussiones in obductio
ne specificatas inflixerunt Laeserunt
Diffamarunt ac alias molestias ac com
oppressiones fusius in Protestatione spe
cificatas suis Actt. intulerunt per quodq. con
ceges Rm. Processerunt et exinde poenas
Legibus Rm. descriptas in se traxerunt
pro quibus sup. ipsis Decernendis et ex
tendendis

Citant et adlitant presentibus altera quoque inter Gnam Helenam Lisowska ob Gsi Ludovici Suski Contem relictam viduam matrem et Jacobum Valentinum Martinum Martiannam Gni Francisci Kucharski Mariannam Gni Marcelli Stubicki consortes Catharinam Virginem pnuptam Suskie Filius et Filias ~~actt~~ et quid ~~authoritatibus~~ assistentia indigentes cum eadem de jure requisita actt ab una et Gnos Margaretham Białłoskurska ob Gnum ~~Con~~ Rzeszotarski Contem relictam viduam Matrem Mathiam Suski et Zophiam Rzeszotarska invicem conjuges Et quid Consortem in assistentia Mariti inhaerendo Protestationi Psue Coram actis Authcis Rni factis seu faciendis ad Judicium praesens Parte ab altera Citatos, Ipsq pro eo Quia ipsi et Quid Gsus Suski inventaria Patris ob Gni Ludovici Suski actoris et ipsius Parentis Derelict ultra Proportionem cum res Mobiles vix non totaliter intercepit Rixas cum actoribus aliquoties inaequitando Bona Lisowo excitavit Matrem sine ullo respectu et Reverentia quae a filijs debentur Matri infestavit in terram protrusit Contemptuavit Gsum Valentinum Suski fratrem ac Sorores saepissime laesit Diffamavit Concutere attentavit, et nisi se fuga salvasset insecutus est Gsum Jacobum Suski fratrem natu Majorem coram varijs personis laesit honorem ~~contempsit~~ Carpsit in vitam diffidavit viam Publicam aliquoties obsedit infestavit varias personas in oppressionem subministravit ipsa vero Gna Rzeszotarska mater Tempore nuptiarum sui actores sorris in bonis Lisowo celebrat Domum invasit et cum gno Mathia Suski Genero suo actt Calumniaverunt Colaphisaverunt oppresserunt Tumultus excitarunt in eundem Matrimonij sedem actt actt praepediverunt expensas non modicas per praepeditionem nubendi et Calumniarum

in positionem

inpositionem Causaverunt in adipiscendis
Cum praesentanea Conte Matrimonij votis
Difficultaverunt ex inde praemissas violentias
Metam legis transgressi sunt poenas succubu
erunt pro quibus decernendis ac bonificatio-
ne damnorum per ipsos ~~Cass~~ Causatorum praesenti
bus Citantur ~~ad videndum et audiendum~~ alias
Citationibus eisdem praemissa fusius in se ob
loquentibus in diem hodiernam recte Cadenae
et Devenienae partibus ipsis utrisque Et quidem
Gnis Margaretha de Biattoskurskie olim
Gni Pauli Rzeszotarski Conte relicta vidua
et Mathia Suski Actt et Citt Pltter et Gnis
Helena Lisowska olim Gni Ludovici Suski
Conte vidua relicta Matre Jacobo Valentino
Martino Martianna Gni Francisci Kuchar
ski Marianna Gni Marcelli Stubicki Con
sortibus Catharina Virgine innupta Su
skie Filijs et Filiabus Citt et Actt per Gnum
Jacobum Suski suo et aliorum Citt nne
Pltter Comparentibus et secum Judicialiter
Controvertentibus quarum Partium Controver
sijs exauditis decidendae Citationes Partium
utrarumque Quoniam Causa praesens facti agita
ta probatur Ideo Judicium Dilationem edu
cendae inquisitionis Parti utrique ad Conten
ta Protestationum et Terminorum Pro
sequenti Judiciorum Terrestrium Plocensium
Cadentia ex alternata in Plocko celebranda
dat et Concedit Trnus ~~Contento~~ Conservan
do Partibus memoratis utrisque ~~sine~~ in Praealliga
tis Judicijs suis sine quavis adcitatione Com
parendi Peremptorium in Continenti Mtis Rni
Gnatis Providus Clemens Ulyczka de Petrykozy
Authus et Juratus Palam Rvit Quia ipse Citatio
nes ~~literales~~ Sigillatas pro Trnis praesenae Servientes
Editas Contra Praefatos Citatos Et quidem Contra
Contra Gnos Suskie Stubickie Kucharskie ad bona

Lisowo

Lisowo Contra Gnos Rzeszotarskie ad bona Myszewo Contra vero Gnum Mathiam Suski et ejus Contem. Similiter ad Bona Lisowo Omnes Feria Secunda post Dnicam Misericordiae Anno presenti detulit exportavit posuit reliquit et De Positione notificavit de quo presens Jdem Mtis fecit Relationem

Dilatio Communicaonis Monimentorum Inter Gnos Zabowskie et Niedzgorskie

In Causa et Actione Judiciaria infrascripto inter Gnos Stanislaum Andream Patruos tum Joannem Minorennem Filiasenum Germanos Zabowskie olim Jacobi Filios et Nepotem Quondam vero Gni Alberti Zabowski et Eve de Wysockie invicem Conjugum Nepotes et pronepotem ac Successorem Gnati olim G Alberti Zabowski quam et olim G Martini Zabowski fratrum Germanorum Naturales et quidem Minorennem In Assistentia de Lege Incumbens Actores ab una et GG Dorotheam de Lutomirskie olim G Nicolai Niedzgorski relicto Conte viduam Matrem cum Jacobum Thomam Joannem Josephum Casimirum et Andream Filios Niedzgorskie Inhaerendo Documentis Causam presens Suffraganeam tum Maioribus coram Acto authis Rni facto sive facienda ad Judicium presens ex parte ab altera idque ad videndum audiendum ipsos ad Solutionem Trinnarum Summarum et quidem Primae Quingentorum Florenorum Polonicalium per G Stanislaum Lutomirski Gnos Christophoro Wysocki et Catharinae Dubrska Conjugibus suorum Actorum Avis et pro avis modo simplicis Debiti Inscriptae tum quoque alterius Ducentorum Quinquaginta Florenorum Polonicalium per N. Mariannam Glinowiecka olim Stanislai Lutomirski pro tunc relicto Contem viduam N. Martino Zabowski Jacobi Filio suprascripto Alberti Zabowski fratri Germano Jam autem suorum Actorum Avis et pro Avo sui vero Secundario marito et Summa reformatis ab per eundem G Stanislaum Lutomirski eidem ipsi Inscripto provenienda Similiter Inscriptae denique Tertiae Ducentorum Tynnae per Nles Stanislaum Lutomirski et Mariannam Glinowiecka Conjuges N. Paulo Siemitkowski authe ad Contractu conscripto et Actorum Crrenae Ciechanae approbato in Sortibus Villae

Rybitwy Kokoszki Sorte dicta Graboszczyzna Incepte et per
cuncq Rem Paulum Siemitkowski Albertu Alberto Labowski et
Evam Wysocka Conjugibus autbe transfuse pureq naturali Ce-
cessionis tam pte eorq Dni Albertunk et Evambe Wysockie La-
bowskie quam et prominati Martinum Labowski eiusq Alber-
ti Labowski fratrem Germanum suos aus avos et Proa-
vos omnium trinas Summas in unum funcq efficiens Sum-
mam Mille Trium flor Polonicalis meos aud devolud
una cum provisionibus ab eisq Summis provenienq Senten
tia Judicij pseng stingi Solutionem q Instantaneam
Demandari Litis expensas refundi cetera pro Causa
Lujus exientia Statui Decidi et Sententiari alias Cita-
tione eaq Emissa fluxisse m̃ co obtenq in Diem
Judiciariam recte cadenq et devenienq Filius utris q
et quis Jois Stanislao fratre natu Majori Andrea
Patruis tum Joanne Minorenne Filiastro Labowski
Actoribus per Dnm Stanislaum Labowski suo fratris ac Fi-
liastri Nre pltr̃ et Pris Dorothea de Lutomirskie ob Pi
otrowski Skrzydlewski Pontē relicta vidua matre tum
Jacobo Thoma Joanne Josepho Casimiro et Andrea
Filiis Skrzydlewskie Citis per Dnm Josephum Skrzydlewski suo
Matris et Fratrum suor Nre pltr̃ coram Judicio pseng
Comparen et secum Judicialiter Controvertenq Quar
Dium Controversiis in Judicium suam inductis
exauditis Judicium decidendo Citationem Pris Actr
decernit Quaternus Dies Documenta sibi ab Invicem
Causam pseng Convincentia pprio Juramento ac Con
scribendo Summario q sequenq Judicios Trium Dio
enq in Laudentia in Racigz ea alternata Celebrandq
sub Succubitione in Causa communicent ptquam sub
secuta communicatione nemuel non Judicium pseng decer-
net Quod Juris et Justitiq erit Reservando Tnum Pibq
memorato utris q in Pallegatis Judicialibus suis sine qua
vis adcitatione comparendi Paratis Peremptorium
In continenq Mris Dni Judicialis provisus Clemens Ulri
ska de Petricovia Authenticq et Juratq palam Redit
Quia ipse Citationem Literas Sigillatas pro Judiciis
Tribus Proxenq in Dominico Celebrandq serviente et id
cone Pfatus citus ad Bona Rybitwy Kokoszki Curiaq citatis
Ibidq Citas Tra vela pt Dnicam Rogationum Anno Dnq

detulit exportavit posuit reliquit et de Positione notifica
vit de quo Presens lis Mtis fecit Relationem

Dilatio Communicationis Munimentorum inter
Gsos Zabowskie et Nicgorskie

In Causa et Actione Iudiciaria Infrascripta Inter Gsos
Martiannam de Kownackie ~~inter~~ Primi olim Gnosi Iacobi
Zabowski secundi ~~ad Pcens~~ ex Post voti olim Gnosi Alber-
ti Kaminski relictae contem Viduam Matrem et
Aviam nec non Stanislaum Andream et Ioan
nem Filios et nepotem Zabowskie Actae ab una et Gsos
Zofiam de Lutomirskie olim N. Nicolai Nicgorski relictae Contem
Viduam Matrem tum Iacobum Ioannem et Thomam
Nicgorskie inhaerendo Maonibus ac aliis Documentis
Causam Pcens Suffraganeam ad Iudicium Pcens citatae pte ab
altera idque pro eo quia Ipsi nulla facta suis Actis in Exclu
one Summae Ducentorum Tynae olim Nem Stanislaum
Lutomirski et Mariannam Glinowiecka in vicem Con
juges olim N. Paulo Siemitkowski modo obligatorio in Bo-
nis Rybitwy Kokoszki sorteque dicta Grabowizna Authe
Inscriptae et per eundem Paulum Siemitkowski in Personam
olim Alberti Zabowski et Evae Wysocka Conjugum Actae
Avos transfusae et per Caput eorundem suos Actae Iure naturae
respicientem Debita Satisfactione Sortem supraspecificatam
in B. Rybitwy Kokoszki Iuri obligatorio ob noxiam vi ac
violenter in sui Possessionem apprehenderunt et in sui
possessione hucusque detinuerunt proventibus ex iisdem
Sortibus suos Actae privarunt Pretensione fundi ac va-
nas in Emolumentum fundi expensas per Actae et Ante
cessores Actae erogatae seorsivo Regestro remonstrandae
et ex Fundo horumce Sortium Populanae Bonificare
renitterunt Summam vero Supraposita Ducen-
torum Tynae In obligationem (ut supra expressum est) Expo
sita tum quoque alteram Ducentorum Quinquaginta Florenorum
Polonicalium per olim N. Mariannam Glinowiecka olim N. Sta
nislai Lutomirski pro tunc relictae Contes Viduam

olim Nobili Martino

dto N. Martino Zabowski secundario suo marito idq
originali Summa Sexcentor Quindecem Florenor Pol
per eunq ejus Primitivum maritum in eisq Bonis
seu Sortibus reformatoria inscripta pvenien Jure Successi
onis pt Sterilia dto Pdicti G Martini ~~Smolinski~~ Zabowski
fata devent non Exolverunt Quin potius circa de Oc
cupationem vestri harumq Sortium suos Actos oppresse-
runt concusserunt Concussiones suis Actis in obducti
one specificatis Inflixerunt Contributione Capitalem jam
pt apphensionem p ipsos earunq Sortium p suos
Actos ex Coactione eor psolutis non restituerunt nec ul
lo modo Bonificarunt Damnaq non modica Inven-
tariis suis sæpe sæpius in frumentis et pratis Actis Infer
re studuerunt Quam ob rem citanq ad videnq et audien
dum ipsos ad Instanneam psolutionem suprascriptis
Summar tam in obligationem Dictis Sortium Rybi
twy Kokoszki exposito quam et Simplici Debito in
hisce Sortibus Inscriptæ in unum junctis efficien Sum
mam Ducentor Quinquaginta trium Florenor et
Grossor Decem Pol se Actis respicienq una cum pvisi-
onibus retentis pvenienq Sententia Judicij psenq
stringi in Casu verò non persolutionis dimissione
Sortis supra positæ obligatis p ipsos Violenti studio
opphensæ et in hucusq p vos Possessæ decerni refu
sionem pventuum Indebite de iisq obligatis Sortibus
per ips Possessor tum quoq Bonificationem in Semi
nationum Stante Suor Actis Possessione Introductis
ac aliar ex fundo Emicanq ptensionu demandari
Calculum de his Sortibus p ips pstanq ad inveniri
Svisiones à Summa modo Simplicis Debiti Inscripta
Supra expssa solvenq injungi Cætera pro Causæ
hujus exientia statui et Sententiari alias Citatione
eaq pmissa fusius in se obloquenq in Diem hodier
nam recte cadenq et Devenienq Ptibus ipsis utrisq
et quiq Gsis Marianna de Kownackie Primi dto Gsi
Jacobi Zabowski ex pt dto Gnosi Alberti Kamiński relicto

Conte Viduam

Conte Viduam matre et Stanislao Andrea et Joanne Minorenne Filiis et Nepote Zabowskie Actorum per Stanislaum Zabowski suo ac aliorum Actorum Nne Pltter et Gnosus Zofia de Lutomirskie olim N. Nicolai Nicgorski relicta Conte Vidua Matre Jacobo Joanne et Thoma Filiis Nicgorskie Citatorum per Thomam Nicgorski suo ac aliorum citatorum Nne Pltter coram Judicio Psenti comparenti et secum Judlter controvertenti Quarum Ptium Controversiis in Judicium inductis exauditis Judicium decidendo Trnum Ptis Actorum Judicium Trre Plocenti decernit Quatenus Ptes Documenta Psenti in Causa rem et Interesse evincentia prosequenti Judiciorum suorum cadenti in Raciaz exalternata celebranda Prvio Juramento et conscribendo Summario idque sub succubitione in Causa Communicent pt quam subsecuto Communicaonem vel non Judicium Psens decernet quod Juris et Justitiae conservando Trnum Ptibus memoratis utrisque in Pallegatis Judiciis suis sine quavis adcitatione comparendi paratis Peremptorium In continenti Mlis Qni Gnalis Providus Clemens Uliczka de Villa Petrykozy Authenticus et Juratus palam Rvit Quia ipse Citatorum Literatorum Sigillatorum pro Judiciis Trnibus Plocenti Servienti edictorum Prfatorum citatorum ad Bona Rybitwy Kokoszki Frda pt D. Rogationum pxa ao Psenti detulit exportavit posuit reliquit et de Positione notificavit de quo Psenti iis Mlis fecit relaone.

Dilatio Communicationis Documentorum inter Generosos Gutowskie et Kuskowskie

In Causa et actione Judiciaria infra scripta inter Gnosos Albertum olim Adami Hyacinthum olim Fabiani cum olim Nobili Marianna Gutowska Progenitum filios Gutowskie actorum ab una et Gnosos Martinum et Joannem Kuskowskie olim Mathiae Filios et vero Gnosi Alberti Kuskowski Nepotes ac Successores Naturales et

~~Gutowskie~~

turales et Sortium in Bonis Koskowo
Bronisze et Stradzewo Hæredes et Possesso
res in hærendo inscriptioni Authenticæ
ac alijs Documentis Causam præsentem
Juvantibus ad Judicium præsens parte ab
altera Citatus idq; ad videndum et audi
endum ipsum ad solutionem Summæ Qua
dringentorum Quinquaginta Tynfs per olim
Gnum albertum Kuskowski ipsorum Avum Genero
sæ Dorotheæ Gutowska Secundariæ Suæ
Consorti Actis Authenticis inscriptæ et post
sterilia prædictæ olim Gnosæ de Gu
towskie ultimo voto Kuskowska tam
actæ Aviæ fata Jure Naturalis Suc
cessionis in suos actæ devolutæ una
cum provisionibus ab eadem Sum
ma retentis Provenientibus Sententia
Judicij præsentis stringi Solutionemq;
Ejusdem Summæ Cum Provisione in
Stantaneam Demandari litis expensarum
Refusionem Decerni ac id quod juris
et justitiæ erit Decidi et Sententiari
alias Citatæ eadem præmissa fusius in se
obsequente in diem hodiernam recte
Cadente et Deveniente partibus ipsis utrisq;
Et quidem Gnosis Alberto et Hyacyntho Gu
towskie actæ pltter Gnosis Martino et Joan
ne Kuskowskie Citatæ per Eundem Gnosum Mar
tinum Kuskowski Fratrem Natu majorem
Suo et Fratris sui nne Pltter Comparenti
bus et secum Judicialiter Controvertentibus
Quarum partium Controversijs exauditijs Deci
dendo Trnum Partis actoreæ Judicium Decer
nit Quatenus Partes sibi ab Invicem Docu
menta præsentem Causam Evincentia Pro Ju
ramento et Conscribendo Summario pro Sequen

ti Judiciorum

~~Judiciorum Terrestrium~~ ti Judiciorum Terrestrium Plocensium Cadentia ex alternata in Płocko celebranda sub succubitione In Causa eadem Communicent postqm subsecutam Communicationem vel non judicium decernet quod juris et justitiae erit Conservando Terminum partibus memoratis utrisq in praeligatis Judicijs suis sine qua vis adcitatione Comparendi Paratum peremptorium in Continenti Mtis Rmi Gnatis Providus Clemens de Ulyczka de villa Petrykozy Authicus et Juratus Palam Rvit Quia ipsi Citti literalem Sigillatam pro Judicijs praesentibus Servienti editti Contra praefatos Citti ad Bona Koskowo Stradzewo Curiasq Citatti ibidem littas ~~justa~~ ~~[illegible]~~ Feria Secunda Post Dominicam Conductus Paschae Anno praesenti Detulit exportavit posuit reliquit et de Positione notificavit De quo praesente Idem Mtis fecit Relationem

Decretum adcitationis inter Gnos Trębienski et Wołkowicze.

In Causa et actione Judiciaria infrascripta inter Gnum Joannem Trębinski actum ab una et Gnos Mariannam sive alterius nominis de Zbyszenskie primi olim G Rybicki Secundi expost voti olim Gni Joannis Wołkowicz relicta contem viduam matrem tum Thomam et Nicolaum filios Wołkowicze cum Debita de jure Competenti assia inhaerenti manuali Scripto ac manu coram actis authis Rmi facto ad Idem praesens Citatum parte ab altera Idq advidenti et audienti ipsi ad exolutionem seu restitutionem quotae quinquaginta florenorum Polonorum per olim G Joannem Wołkowicz ipsius maritum et parentem pro Sdo Rocho in Servitijs apud suum actum pro tunc existenti G Josephi Zbyszenski Subdito pro suo

tunc

tunc temporis usurpatae mediante scripto manuali
sibi acto disvendito ad rationem constituti ptij ad rationa
liter levatae et post receptionem hujusce subditi p
G Zbyszenski nec p eundem ob ipsius parentem et ma
ritum nec ipsmet restitutae sententia judicij praenos
stringi solutionemq instantaneam demandari litis ex
pensas refundi, ratione vero sui acto p ob ipsius parentem
elusionis poenis condignis poeniri caetera p causae hujus
exigentia statui decerni et sententiari, alias citatione
eadem praemissa fusius in se obloquens in diem hodier
nam recte cadens et devenienti partibus ipsis utrisque et
quidem G Joanne Trębinski acto pltr et GG Zbyszynska
ob G Joannis Wołkowicz conte relicto vidua matre
Thoma et Nicolao filijs Wołkowicze citato per Nlem
Nicolaum Wołkowicz suo et fratris itidem matris suorum
nne pltr comparens et secum jdltr controvertens quarum
partium controversijs exauditis decidendae citationem
partis actoreae jdm siquidem praesens causa sine comparitio
nem successoris ob N. Josephi Zbyszenski ~~p G Joannem~~
~~Trębinski qua suos evictores et in ordine requisitionis~~
ad quas onus responsionis regularitter dedi nequit p
inde necessariam esse adcitationem successoris ob N Jose
phi Zbyszenski p G Joannem Trębinski qua suos evicto
res et in ordine requisitionis juxta sensum manentes
subsequendae censet idq p sequens judicior trium plocens
cadentia in raciaz ex alternata celebrandae conservandae
trnum partibus memorato utrisque in pallegato judicijs
suis sine quavis adcitatione comparendae partatum perem
ptorium in continens MRGP Clemens Wieczka de Petrykło
zy authus et juratus ptm rvit quia ipsa citatione sibi ratione sigilli
p judicijs praesens servum edito cum praefato citato ad B. Kyli
tovy curiamq citato ibidem sito f. 2. pt Dm Rogationum ad praesens
detulit exportavit posuit reliquit et depositione noficavit
de quo praesens jdem mtis fecit relationem

631 Continuatio Actus Feriae Quartae pridie Festi Sacratissimi Corporis Christi Domini in Plonsko 1773

~~Decrum~~ Banitus Gpus Mathias Zglenicki per Gsa Zglenickie

In Causa et actione Judiciaria Infra Scra Inter Gpes Catharinam Nlis Gaspari Brudnicki Franciscae Nlis Jacobi Zoltowski Salomeae Nlis Casimiri Bronowski Centes et Ursalam Virginem Innuptam Zglenickie actri ~~es ab una~~ in assistentia de Jure incumbenti Actrices ab una et Nlis Mathiam Parentem et Franciscum Filium Zglenickie Inhaerendo Scriptis manualibus distinctis et quidem Primitivo 1753 anno die Prima Aprilis Super Summam Centum Tyrphonum in obligationem Agrorum Certorum per Gsum Cittum ab Ol Gsa Catharina de Zolczynskie Ol Gri Martini Zglenicki relicta Cente Vidua Contractam altero die Decimo Quinto Julij 1754 Anno Super Summam quinquaginta Tyrg in Similem obligationem per Eundem ab Eadem Tertio die Octava Junij 1759 Super Summam Centum Tyrphonum Similiter ut ex Gsum est ab Eadem Ol Gsa de Zolczynskie ,, ,, Zglenicka actricum Matre in Similem agrorum obliga

tionem

obligationem Contracta Quarto die Vigesi
ma Quinta Januarij 1757 Anno Super Sum
mam Quinquaginta Tynphonum ab ob. Gso Luca
Zglenicki Quinto die Vigesima ~~Quinta~~ Quarto
Julij Super Summam Ducentorum Tynphonum
Oto die Vigesima Quarta Julij 1762 ab
Eodem expresso Gso Luca Zglenicki Suorum acti
am Fratre germano Sterilitter Vita Furi
cto per Ipsum Cittum Similiter in obligatio
nem Certorum Agrorum in Sctis Epis Exerat
super Summam Centum Tynphonum Dato
ad Judicium Presens Parte ab altera Citt
Idq pro Solutione Summarum expressarum
ac Quota Vigintaquinq Tynphonum ab Eodem
ob. Gso Luca Zglenicki in Similem Agrorum
obligationem ad Compactum Verbale ~~compa~~
~~ctam~~ contractum adiudendum et audiendum
attentandumq Ipsum ad Solutionem Sum
marum Premissarum deoccupationem per Ipsum
Agrorum dimissorum In recensitis Summis obli
gatorum Sententia Judicij Presentis Stringi
Solutionem Eandem Instantaneam deman
dari Cæteraq pro Exigentia Legis et Ju
stitiæ Conc. Ipsum Decerni Statui et Senten

tiari

Sentiari Gpsenq alias Citatione Eadem fusius in se
obloquenq in Dsens hodiernam recte Cadenq
et deveniens partibus Ipsis ~~[illegible]~~ et Quidem
Gris Catharina Gri Gaspari Brudnicka
Francisca Gri Jacobi Zołtowski Salomea
mea Gri Casimiri Cntis et Ursula Virgine
Innupta Zglenickae Actricibus per Eosdem Gros
maritis Brudnicki et Zołtowski Suis et Con
sortum Suarum ac aliorum Coactorum nomine
Alter et Gpsum Franciscum Zglenicki
Citti per Gpum Adamum Mitodrowski et
Quoniam Gris Mathias Zglenicki Cittus
Gpsenq in Terno disparet disparetq et Secunde
mnare permittit proinde Pars actorea Coram
Judicio Gpsenq Amparens et Ternum Eundem hodi
ernum per totum Judiciorum Modernorum tra
ctum legitime attentans memoratum Citatum
ad Jus Juridice per Mlem Rmi G Brodium
Clementem Uliczka de Petryszczy Authum et
Juratum tribus et ultra Juris Formam Vicibus
Quatuor Clamatum et vocatum non tamen Com
parenq in Quoro Solutionis Summarum alias
in toto seu pro toto Quoro negotij Sui Prima
pals.

principalis admittente Judicio Praesens Judicia
liter ac officiose condemnavit ulterioraque sibi
per Judicium hocce Ea In Causa fieri et
exegi postulavit ad Judicium Praesens Juri
Communi postulationique partis actoreae uti
licite annuendo in vim Ejusdem Lucri legi
time hac in Causa obtenti poenam Ba
nitionis decrevit Praesensque decernit et ad pu
blicandam Eandem Banitionis Poenam Su
pra Sorum Mtem uliczka Judicialem addi
dit et deputavit Qui Mtis Satisfaciendo
Deputationi Suae a Judicio Praesens habitae
memorat Banitionis poenam modo prae
misso obtentam ac Ipsimet Grum Matti
am Zglenicki Cittum Praesens in Termini
Disparens esse Banitum Juri Communi
Contrarium et Rebellem hic in Atrio Sta
bae Judicialis ac in alijs locis publicatio
ni Solitis Praesens plurima nobilitate
ad Judicia moderna Torumque publicum
Congregatae alta Sua Praeconica et So
norosa voce proclamavit publicavit et
ad noticiam omnium pro tunc Praesens in

Urbiam

indubiam deduxit de quo praesens Ill. Mlis
eloco publicationis suum ad Judicium
rediens fecit relationem post quam publi
catam ut praemissum est Banitionis poenam
Judicium praesens Terre Plocensis profaciendi
Juxta praesentium Juris Communis de Bonis
Citti Jure victi Executione Causam hanc
cum toto Ejus Effectu ac partibus Ipsis
ad Mficum Loci Capitaneum seu Mfi
cos Locor. Capitaneos sub Cujus vel
quor. Jurisdictione praefati Citati Jure
victus cum Bonis suis subest et resi
det remisit remittitque praesens in Continen
ti Mlis Rni G. Providus clemens Uliczka de
Petrykowy authus et Jurati palam recogno
vit Quia Ipsi Citationem Literalem
Sigillati pro Terminis praesens Serviens
Edicti Anno praefati Citti ad Bona Ro
matowo Feria Secunda post Dominicam
Conductus Paschae Anno praesens Detulit ex
portavit posuit reliquit et depositione no
tificavit de quo praesens Ill. Mlis fe
cit Relationem

Communicato mutuorum Jnter Ea-
rum Krassicki et Starzeńscy Krassicki

In Causa et Actione Judiciane Jnscripto
Jnter Instigatorem Judicij Qud ejusq;
Delatores Jpsos Agathem Jo: Thomæ Za-
krzęski Stronellam Jo: Antonij Popiel-
arczyk Krassickie olim Jnquiem Conjuges
"ad quem spectat in ppa ntr[a]m Dr[a]m
utriusq; Actio ab una et Jpsos Thekslam
de Dębnickie primi voti olim Jo: Jasper
"Zelenay Possessorem S:ti Antoni Starzeńscy
Krassicki "Consortem seu in locum Conjugis
Parentis Casimirum ac Vincentium in-
primo voto progenitos filios Krassickie Sor-
tium in Decisis Loco suo Actricibus Lo Jurisdi-
cti Dnor Jpsorum Sti Sibi Heredes et Posses-
sores et quos Contingit jugem in Apellatio-
nem ex meritis in hoc Causæ Documentis Causam Prod
Jn Jpsa Causa Jn Jpsa Causa
Jn Jpsa Causa
Jn Jpsa Causa

Utriq. et quidem Gis Agatha Gi Thomae La-
Krzeski Petronella Gi Antonij Popowski Con-
sortibus Krasieskie alias utriq. Conjugi-
bus Actt per Gum Thomam Lakrzeski suo
et suprascriptorum nne pltor et Gis Theres-
sia de Dobrzenieckie Gi Antonij Starzeski
Ante Casimiro ac Vincentio Krasieskie
Citatt per Gum Bartholomaeum Stepko-
wski sufficienti Comparitione adinventa
Partibus causam prosequi injungi jubet in Prose-
quendo Comparend et secum Judiciter Contro-
vertend Quar Partium Controversijs Exau-
ditis Decidendo Citationem Partis Actoriae
Judicium decernit Quatenus Partes sibi Do-
cumenta Causam Pend Evincentia pro Se-
quente Judiciorum suorum Cadentia in Raciąz ex
alternata celebrand pro praevio Juramento
Conscribendo Summario sub Succubitio-
ne in Causa Communicent post quam
subsecutt Communicationem vel non Ju-
dicium decernet quod Juris et Justitiae erit
Conservando Terminum Partibus memo-
ratis utriq. in praeallegatis Judicijs suis
sine quivis ad citatione Comparendi
peremptorium In Continenti M. R. G. P.
Clemens Uliczko de Petrykozy Authus et Ju-
ratus palam vit Quia Ipse Citationem
Literatt Sigillatt pro Judicijs Pend servien
editt Eand Pfatt Citatt ad Bona Locho-
wo Ecclesiastica Feria Zela post Dnicam
Rogationum anno Pend detulit exper-
tavit posuit Reliquit et de positione
notificavit de quo Pend Jd Mntis fuit
Relationem

Communicatio Muninentorum Inter Dzet-
kowskie et Matejskie

In Causa et Actione Judiciaria In Praesumpto
Inter

Inter Gros Antonium et Blasium Fratres in
ter se Germanos ac Albertum Filiastrum
nec non Petronellam ob. S. Ludovici Wielunski
Relictam Contem Viduam Sororem ~~Ctae~~ Ger-
manam Bełkowskie Actt ab una, et Gram Bonifacium
et Josephum Fratres inter se Germanos
Matawskie Inhaerendo Inscriptioni ac Mrami suae Coram
Actis Authend. Reni facitt ad Judicium prae-
sens Parte ab altera Citatt Jdq. pro Eo: Quia
Ipse Summam Mille Quingentor. Tynd in
Bonis Matawa per Gram Franciscum Ma-
tawski Grae Theressiae Rostkowska Actt Sorori
Amittali Inscriptam nec non Boves tres Labo-
ratiles Vaccas totidem et Juveneam atq. Porcum
Saginatum totamq. et Integram Suppellecti-
lem Domesticam Ptum vestimenta Res Mobi-
les in quavis forma et specie existend. Inven-
tariaq. post fata ob. Suprafatae S. Rostkowska
Theressiae olim Gri Francisci Matawski Contis
suae Actt Sororis Amittalis sterilitas Vita fun-
ctae derelictt Actt Jure successive respiciend.
extradere recusant Quare citantur ad videndum
et audiendum Ipsum ad persolutionem promissae Sum-
mae ac Statuitionem Inventariorum in dilatam
assignari ac quod Juris erit decidi et senten-
tiari Alias Citatione Eorum promissa fusius
in se Obloquend. in Diem hodiernam recte
Cadend. et deveniend. Partibus Ipsis Utrisq.
et quia Gris Antonio et Blasio nec non
Petronella ob. Gri Ludovici Wielunski Reli-
cta Conte Vidua ~~Actt~~ Bełkowskie Actt pltes
et Gris Josepho ac Bonifacio Matawskie
Citatis per Eorum Gros Matawskie Compa-
rend. et suum Judliter Controvertend. Quar.
Partium Controversijs Exaudilis Decidendo
Citationem Partis Actoreae Judicium decernit

quatenus

quatenus Partes sibi ab invicem Documenta
Causam praesentem convenientia praevio Juramento Con-
scribendo Summario pro sequenti Judiciorum
suorum Cadentia ex Altercata in Racia Cele-
brandae sub Succubitione in Causa Commu-
nicent post quam subsecutam Commu-
nicationem vel non Judicium decer-
net quod Juris et Justitiae erit Conserven-
do Terminum Partibus memoratis utrisque
in praeallegatis Judicijs suis sine quaepiam
Adcitatione Comparendi Paratum peren-
ptorium in Continenti M. R. S. P. Clemens
Uliczka de Petrykozy Authus et Juratus
Palam roit Quia Ipse Citationem Literalem
sigillatam pro Judicijs praesentem servierunt Edictum
eum praefatum citatum ad Bona Malowa ~~[illegible]~~
Feria Zela post Dnicam Misericordiae Anno
detulit Exportavit posuit Reliquit et
depositione notificavit de quo praesentem
Jd Mnlis fuit Relationem

Communicatio Munimentorum Inter
Maliszewskie et Goszczyńskie

In Termino hodierno ex Adcitatione Li-
terali Pri Ploceo Tenoris Ejusmodi Sta-
nislaus Augustus Dei Gratia Rex Poloniae
Magnus Dux Lithvaniae Russiae Prussiae Ma-
soviae Samogitiae Kijoviae Volhiniae Podoliae
Podlachiae Livoniae Smolenskiae Severiae
Czerniechoviae Vobis Gris Mariannae de
Strzeszewskie primi et Gri Antonij Goszczyń-
ski Zeli ad praesens voti Gri Floriani Goszczyń-
ski Conti Matri tum Melchiori Apolinari
et Gabrieli tum Josephae ac Catharinae Vir-
ginibus Innuptis Filijs et Filiabus

Goszczyńskim

Goszczyńskim in Primo Matrimonij Thoro
pgenitis nec non Floriano Goszczyński
tum quoq: Gris Magdalenae de Jastrzem
bskie olim Gri Joannis Strzeszeski Relictae
Conti Viduae Matri nec non Jacobi nec
non Jacobo et Felici Strzeszeskim olim
Gri Joannis Strzeszeski Sortium in Bonis
Gurne Goszczyno ab olim Gro Antonio
Goszczyński Juris quesitoris Filij de
Personis Bonisq vestris qualiter omnibus
mandamus ut in Judicijs Trinis Plocen
prius proximiusve in Płońsko celebranae
pltter peremptorieq Compareatis ad Instan
tiam Gri Stanislaj et Antoniae Virginis
Innuptae Fratris et Sororis germanor Ma
liszeskich olim Casimiri Maliszeski Filij
et Filiae cum olim Gra Zuzanna Goszczyńska
pgenitae Actae qui vos cum debita quae cuj
de Lege requiritur Competenti Assistentia
Inhaerendo manifestationi ac Alijs Docu
mentis Causam Pred Suffragen citant
seu potius ad parates Trnos Paratam ab
Officio Cren Plocen suum ad Judicium hac
ce in Causa Remissionem Paratisq quos
vis Trnos et Juris Gradus Revisitatorie
post translatos Trnos adcitant idq
ad videnae et audienae vos seu quem vestri
magis Onus Solutionis afficit ad Solutio
nem Summae Quingentor Tyn idq ex ma
jori Summa Octingentor Tyn post olim
Suprascriptam G. Zuzannam Goszczyńska Actae
Matrem in Vim Ditis de Bonis Paternis et Ma
ternis ad Proportionem Similes Summae per Ob

Actae

Actt avos D. Rosaliae de Goszczyńskie Chudzin-
ska Actt amittae Germanae Sponsalitio Con-
tracta inter Eosd. avos et olim G. Franci-
scum Chudzyński circa locationem in Ma-
trimonium Gsae Rosaliae Goszczyńska Ejusdem
assignatae suosq. Actt orga Successores ejusd.
Gsae Rosaliae Goszczyńska ac alios aequa-
liter respicient proveniente debitae una-
cum Provisionibus ab Eadem Summa reten-
tis provenient Pora per vos ex Aliquo Tro-
centor. Tynf. Summa ultra praesent per Actt
Pretensam superrestant nostro coram Ju-
dicio reproducenda quietatione sententia
Judicij nostri Stryjsk. Solutionemque ejusd.
Summae Quingentor. Tynf. ac de Restanto
Trocentor. Tynf. Summae Quitationis et Re-
compensae ejusd. Summae Reproductio-
nem instantaneam demandari in Casu vero
non reproductionis quietationis Solutionem
hujusce Summae Trocentor. Tynphonum
una cum primitiva Summa Concludi Con-
tractum supramentionatum Satisfactione
in Omnibus Punctis Solidatum approbari
ratione vero Causatae remissionis nostrum
ad Judicium tum quoq. in Litis Expensas
inductionis poenas Condignis puniri Caetera
pro Causae hujus Exigentia Statui et Sen-
tentiari Litis Itaq. Trinae huic Pariturus
et Judiciter responsuri Datt in Płonsko
Feria 2da post Dnicam Rogationum
Praesentis anno Dni 1773tio in Diem hodier-
nam recte cadent et devenient Partibus Ipsis
Utrisq. et quae Gis Stanislao et Antonina
Virgine Innupta Fratre et Sorore inter se
germani

germanis Maliszewskie actt per Gnum Stani-
slaum Maliszewski suo et sororis suae nne
pltter et Gsa Magdalena de Jastrzembskie
olim Gsi Joannis Strzeszewski Relicta Conte
Vidua Matre Jacobo et Felice Filijs Strze-
szewskie Citatis per Eand Gsam Matrem suo et
Filiorum suorum nne pltter et Gsis Marianna
de Strzeszewskie primi ot Gsi Antonij Goszczyn-
ski Reli ad Pdens voti Gsi Floriani Goszczyn-
ski Conte Matre Milhiore Apolinare Ga-
briele Josepha et Catharina Virginibus
innuptis Filijs et Filiabus Goszczynskie
nec non Eodem mit Gso Floriano Goszczyn-
ski Marito Citatis per Eosd Gses Goszczyn-
skie Conjuges suis et alior nne pltter
Comparent et secum Judiciter Controvertend
Quarum Partium Controversijs Exauditis
Judicium decidendo Citationes Partium
suam ad Judicium Edictt Judicium decernit
quatenus Partes Documenta sibi ab invicem
Causam Pdens enucleand Pvio Juramento
Conscribendo Summario pro sequente
Judiciorum spor Cadentia in Ruiz ex al-
ternate Celebrand sub Succubitione in
Causa Communicent post quam sub se-
cutam Communicationem vel non Ju-
dicium decernet quod Juris et Justitiae
erit Conservando Terminum Partibus
~~memoratis~~ ipsis utrisq in ~~[illegible]~~ legatis Judicijs
suis sine quaevis ad citationem Compa-
rendi paratum peremptorium in Conti-
nente M. R. G. P. Clemens Uliczki de ~~[illegible]~~
Petrykowy Authus et Juratus palam
reddit se Citationem literatt sigillatt pro
Judicijs Pdens servien Edictt Cond Pfatt Citatt
ad Pdona Goszczyno Gerne Curiarq citatt
ibi Sellt Juxta Datam superius in Cita-
tione positam anno Pdens detulisse exportasse
posuisse Reliquisse et de positione notificasse
de quo Pdens Ejusd Montis Relatio.

Bambus

Banitus G. Ostrowiecki per G. Stupecki

In Causa et Actione Judiciaria Infrascripta
Inter G. Paulum Stupecki Actorem ab una,
et Gnos Paulum si in vivis extat et Petrum
sortiendum suarum Haereditatum et Praefati G. Pauli
Ostrowieckim Bonorum Karwowo Osamowice
Litt. Possessorem Ostrowieckie Inhaerendo
Maioni Coram Actt. Authen. Rni facto ad
Judicium praesens Parte ab altera Citatt.
Idque pro eo Quatenus Ipsi et Signanter
G. Petrus Ostrowiecki Summam Ducentorum
Tyn. pro Equalibus binis per G. Paulum Ostro
wiecki Fratrem Ejus germanum nunc
in Remotis Oris Existendo et nescitur Utrum
supervivendo ab Actt. modo Licitato
acceptis debitam Possidendo Bona
Ejusdem Fratris persolvat. quare citatur
ad id Sententia Judicij praesentis Stringi
Solutionem Indilatam assignari Refu
sionem Litis Expensarum injungi aut quod
Juris et Justitiae erit Cum Ipsi decernitt
sententiari, praesentis alias Citatione Eadem
praemissa Jurisdictionis se obloquendo in Diem
hodiernum recte Cadendo et devenien
Partibus Ipsis et quidem Gno Paulo Stupecki
Actt. pltr. et Gnis Petro Ostrowiecki
Citato pltr. et quoniam G. Paulus Ostro
wiecki praesentis in Termino disparet et se
Condemnare permittit Proinde praefata
Pars Actt. Coram Judicio praesentis pltr. Com
parens et Terminum Eundem hodiernum per to
tum Judiciorum modernorum tractum Ultime

attentam

memoratt Citatt ad Juridice per M R G P Clemen
tem Uliczka de Petrykczy Authum et Juratum
Tribus et ultra Juri formam vicibus quatuor
clamatt et vocatt nontamen Comparens in lucro
Solutionis Summae alias in toto seu pro toto lucro
negotij Sui Principalis admittente Judicio praesens
Judex ac Officiose Condemnavit ulterioraque Sibi
per Idem hocce ea in Causa fieri et Exequi postu
lavit et Idem praesens Juri Communi postulationique
partis Actoreae utilicite annuendo in vim Ejusdem
lucri legitime hac in Causa obtenti poenam Baonis
decrevit praesenque decernit et ad publicandum Eandem
Baonis poenam supraserum Mtem Uliczka
Judicialem addidit et deputavit. Qui Mtis sa
tisfaciendo deputationi Suae a Judicio praesens
habitae memoratt Baonis poenam modo praemis
so obtentam ac Ipsummet G Paulum Ostro
wicki Citatt praesens in Trno disparens esse Ba
nitum Juri Communi Contrarium et Rebel
lem hic in Atrio Stubae Judicialis ac in alijs
locis publicationi Solitis praesens plurima nobili
tate ad Judicia moderna forumque publicum
Congregata alta Sua praeconica et Sonorosa Voce
proclamavit publicavit et ad notitiam omnium
pertunc praesens in dubiam deduxit de quo Idem
Mtis e loco publicationis Sacum redum fecit
Relationem postquam publicatam ut praemissum
est Baonis poenam Judicium praesens Trre Plocens
pro faciendo juxta praeserum Juri Communis
Executione de Bonis Citatt Jure victis Causam
hanc cum toto Ejus effectu ac partibus Ipsis ad
M loci Capitaneum seu MM locorum Capitaneos
sub cujus vel quorum Jurisdictione praefatus Citatt

Citatt jure victus cum Bonis suis subest et
residet remisit remittitq. praesens In Continens
M. G. R. P. clemens ulicka de Petrykozy Authus
et Juratus palam Rvit Quia ipse Citationem
Literalem Sigillatt pro Judicijs praesens servens
Edittt Cons. praefatt Citatt ad Bona Karwowo Or
szumowice Feria Secunda pt Dcam Rogationum pma
Anno praesens detulit exportavit posuit reliquit et de
positione notificavit de quo praesens Jd. Mtis fecit
Relationem

Decretum Inquisitionis Inter GG. Zglenickie
Strzeszewskie et alios

In Causis et Actionibus Judiciarijs Infrascriptis binis
Prima quae Inter GG. Laurentium Zglenicki et
Catharinam de Strzeszewskie primi Ctt G. Thomae
Rybicki secundi ad praesens voti Invicem Conjuges
Parentes atq. Victricum et Matrem tum Joan
nem Zglenicki et Ejusd. nnis Rybicki Filium
et Privignum Actt ab una et NN Cathari
nam de Ouzienickie Ctt N. Caroli Strzeszewski
Relictam Contem Viduam Matrem et Joan
nem filium Strzeszewski Jacobum et Josepham
de Strzeszewskie Invicem Conjuges ac Bernar
dum Goscicki tum L. Hiacinthum Ipsi Gsi
Strzeszewski Subditum et quae Assia Indigenae
cum Eadem de lege requisita Inhaerendo Protestationibus
Suis Adiectionibus vulnerum ac alijs querelis ad Judi
cium praesens parte ab altera Citatt ad videndum et audiendum
Ipsos ratione Suorum Actt multotus in Domum
propriam Invasionis Invadendo oppressionis violentiarum
peractionis diffamationis dishonorationis Concussio
nis Convulnerationis Damnorum in frumentis et Pratis
et quae Contem in assia Competens

Cum Comparentibus Jdm praesens Irre Plocens Causam praesens suspendit suspensamq. esse vult ac declarat Conservando Vnicum partibus
Comparens ex remissione ab Officio Executoriale Inadvisione sine ulla ad citatione Comparendi peremptorium

Inventarijs Ipsis quotannis illationis saepium
Actt propriorum Collectionis aliarumque injuriarum Pro
testationibus et alijs querelis Comprehensarum per
actionis poenis Condignis lege descriptis Personalibus
et Crumenalibus per sententiam Judicij
praesentis Subesse declarari Compensationem Da
mnorum per actorum Solutionemque taxae vulnerum
injungi statuitionem Lsi Hiacinthi Subditi
Ipsis pro Sumendis ratione Suorum Actt Invasionis
Concussionis multarumque violentiarum per actionis
nimiaque audacia ultra statum Sui progressio
nis ex Eodem Subdito poenas demandari Ipsosque
Dnos Ipsius ratione in Continentiae Ejusdem Subditi
seorsivis poenis mulctari Caeteraque pro Causae prae
sentis exigentia Conjugi Ipsos statui decerni et Sen
tentiari Altera queque Inter Instigatorem Ju
dicij praesentis Ejusque Delatores Nles Josephum Strze
szewski et Brigittam Goszczynska Invicem Con
juges Item Joannem itidem Strzeszewski Dnum et
L Hiacinthum Subditum et quidem Contem et
Subditum cum assia de lege requisita Actt ab Una
et Nles Laurentium Zglenicki et Catharinam
Strzeszewska Invicem Conjuges inhaerendo Protesta
tionibus Suis Coram Actis Authis Rni factt ad Judi
cium praesens parte ab altera Citatt ad videndum audien
dum attentandumque in luitu agrorum Ipsis Actt haereditt
in nonnullis locis ademptionis in Eisdem agris per
Ipsis Citatt saepe saepius invasionis invadendo Lae
sionis diffamationis disgustibus satiationis in Duel
lum tam per Amicos Immissos quam Ipsummet

Nlem Zglenicki Nlis Strzeszewskie provocatio
nis renitentes in duellum in Domo ppria Actt ac
aedificijs quaesitionis framea Convulnerare attentatio
nis lini Sex Sexagenarum ex Saepimento Interceptio
nis Commodo Suj Conversionis arborum fructiferarum
in fundo Actt existenti excisionis L Itracinthiae
Domum Invasionis Invadendo Concussionis et ubiq
nocere locorum appromissionis Frumenta Suorum Actt
ppria Coarationis et in Nihilum redactionis Actt
circa pmissam injuriam sese opponenti laesionis
irrealia nunquam pbanda objectionis Damnorum
plurimorum tam Nbus Strzeszewskim Dnis quam
Subdito tot annis illationis pcessu injuste insti
tuto aggravationis Citantur pro refusione Da
mnorum per Ipsos Causatorum Compensationeq pmissorum
per sententiam Judicij psenti stringi respectu vio
lentiarum poenis Crumenalibus et Personalibus pu
nirum Alias Citationibus Eisdem pmissa fuerunt Inse
obloquenti in Diem hodiernam recte Cadenti et deve
nienti partibus Ipsis utrisq et quidem N Laurentio Zgleni
cki et Catharina de Strzeszewskie Mariam Conjugibus Pa
rentibus ac Victricium Joanne Zglenicki et Ejusdem
Nnis Rybicki Filio et Privigno Actt et Citatt per Eundem
G Laurentium Zglenicki Suo et Contri Filij ac Pri
vigni Suorum nne pltter et GG Josepho Strzeszewski Brigitta
Goszczynska Mariam Conjugibus Joanne itidem Strzeszewski
lum L Itracintho Subdito Citatt et Actt per G Josephum
Strzeszewski Suo et aliorum Citatt et Actt nne pltter Com
parenti et secum Controvertenti Judicium decidendo Citatio
nis partium Suum ad Judicium Edittum quoniam Causa fa
cti sine Inquisitionibus decidi nequit Proinde Judicium
Dilationem Inquisitionis eduendi pro sequenti Judiciorum Suorum

Suor Cadentia ex alternata in Racioz celebranda
parte utriq dat et Concedit Conservando Trnum par
tibus memoratis utrisq in pallegatis Judicijs Suis Sine
quavis ad citatione Comparendi paratum peremptorium
In Continenz M R G P Clemens Uliczka de Petrykozy
Authus et Juratus palam Rvit Quia Ipse Citationes libe
rales Sigillatt pro Judicijs Pzenz servienz Editt Conz Pfatt
Citatt et quidz Conz Mlis Strzeszewskie et Sulditum
Eor ad Bona Strzeszewo jam vero Conz Mlis Goscickie
ad Bona Brudzino Feria Tertia pt Dcam Cantate Conz
vero Mlis Zglenickie ad Bona Strzeszewo Feria 4ta
pt Dcam Rogationum Omnesq Anno Pzenz detulit ex
portavit posuit reliquit et de positione notificavit
de quo Pzenz Jd Mlis fecit Relationem

Decretum Personalis Comparitionis Inter GG Goscickie

In Causa et Actione Judiciaria Infrascripta Inter G
Antonium Goscicki Mtt Bartholomej B C P Filium
Actt ab Una et G Antonium Goscicki Inhaerendo Ma
nifestationi Coram Actis Authis Rnifactt seu faciendae
ad Judicium Pzem parte ab altera Citatum ad videndz
et audiendz Ipsum ad Solutionem Summae Centum
Tynz pro Equo modo licitato ab Mtt Parente Actt per Ipsum
accepto provenienz scripto manuali quod scriptum
Eam quodz est deperditum solvi assecurabe una cum
Provisione provenienz Sententia Judicij Praesenz stringi
ac id quod Juris erit decidi et Sententiari Alias Citatio
ne Eadz Pmissa fusius in se obloquenz in Diem hodier
nam recte Cadenz et devenienz partibus Ipsis utris et
quidz G Antonio Goszczycki Mtt Bartholomej Filio

Actt per G. Paulum Zołtowski et G. Antonio olim Mathiae Goszczycki Filio Citatt. pltter Coram Judicio Praesenti Comparenti et suum pltter Controvertenti quarum partium Controversijs in Judicium Suum Inductis Exauditis Judicium decidendo Citationem Partis Actoreae Judicium Causam Praesenti ad Comparitionem Personalem Partium utrarumque subsequendumque Censet Inter Easdem Partes Liquidationem pro sequenti Judicio Suo Cadentia ex alternata in Racionem celebrandi Suspendit Judicandi Conservando Trium partibus memoratis utrisque in praeallegatis Judicijs Suis sine quavis adcitatione Comparendi paratum peremptorium In Continenti MRGP Clemens uliczka de Petrykozy Authus et Juratus palam Rvit Quia Ipse Citationem literalem Sigillatt. pro Judicijs Praesenti Servienti Editt. Cong. Praefatt. Citatt. ad Bona Goscice feria 2da pt. Dcam Rogationum prima Anno Praesenti detulit exportavit posuit reliquit et de positione notificavit de quo Praesenti Jd. M. fecit Relationem.

Dilatio Inquisitionis Inter GG Karwowskie et Sikorskie

In Causa et actione Judiciaria Infrascriptae inter Instigatorem Judicij Praesenti Ejusque Delatores Nobiles Constantiam de Kurzętkowskie olim N. Joannis Karwowski Relictam Consortem Viduam Matrem atque Paulum Karwowski Filium Actt. ab Una et N. Paulum Sikorski Inhaerendo Protestationi Suae coram Actis Authis Rnifactt. ad Judicium Praesens parte ab altera citatt. pro eo Quia Ipse in convulsionem legum publicarum procedendo nec poenas respectu Infrascriptorum Ausurum minime verendo Actt. N. Paulum Karwowski filium ad holoduum Actt. proprium invasit invadendo funibus ligare praesumpsit irrealia nunquam probanda objecit laesit diffamavit disgustibus satiavit honorem nobilitarem et bonam famam prostituit alias permultas violentias omni Inquisitione probandas et deducendas peregit Citatus pro poenis Legum per Ipsum succulibris et demeritis per Sententiam Judicij

Praesens poenis Crimenalibus et Personalibus puniri Alias
Citatione Eadem Praemissa Jusius in se edisserens in Diem Tudier
nam recte Cadens et Deveniens partibus ipsis utrisque et quae
Nobis Constantia de Kurzetkowskie ott. N. Joannis Kor
wowski Relicta Conte Vidua Matre atque Paulo Filio Karwo
wski Actt per Eandem N. Matrem Nostrae et Filij Suinne
pltter ~~Coram~~ et G. Paulo Sikorski Citatt pltter Coram
Judicio Praesens Comparens et secum Gdlter Controvertens
quarum partium Controversijs in Judm Suum inductis
Exauditis Judicium decidendo Citationem Partis Actoreae
datur dilatio Inquisitionis Educendae Parti utriusque tam
in probationem quam Emundationem pro sequens Judi
cium Suum Cadentia ex alternata in Racigi Cele
branda Conservando Terminum partibus memoratis utrisque
in praeallegatis Judicijs Suis sine quavis ad citatione
Comparendi paratum peremptorium in Continenti MR
G. P. Clemens Uliczka de Pobrykozy Authus et Juratus
palam Rvit Quia ipse Citationem literalem Sigillatt
pro Judicijs Praesens Servans Edictt Cons Praefatt Citatt ad Bona
Kowale Feria 2ta post Dcam Rogationum prima Anno prae
sens detulit exportavit posuit reliquit et de positione no
tificavit de quo Praesens Jdem Mtis fecit Relationem.

Decretum Condescensionis Inter GG Zbyszenskie
Wotkiewicze et alios

In Causis et Actionibus Judiciarijs Qui
transcriptis binis prima quidem Inter
Gsam „~~Anna~~ Mdae Zbyszynskie olim ~~Anna~~
~~mij~~ ~~Filiam~~ Gsor Josephi Zbyszynski cum
olim G. Marianne Zglenicka. procreatam
Filiam ob vero Nlis Joannis Wotkiewicz
Relictam Contem Viduam ac Successores ob
Gsae Marianne Zbyszenska olim Eorundem
Gsor Josephi Zbyszenski et Mariannae Zgle
nicka Progenitam Filiam. Actt ab una
et

t G. Josephum Zbyszienski olim Antonij ~~Filii~~
Filium olim vero Gri Alberti Zbyszien
ski Sortis in Bonis Kruszenica Sadki
Haeredem Nepotem Inhaerendo Inscriptio
ni Coram Actis Crend Plocen. facta ad Ju
dicium praesens Parte ab altera Citat.
pro eo, Quatenus Ipse Summam Mille
Trecentorum Florenorum Polon. per olim Gnum
Josephum Zbyszenski Eydem Gae Mari
annae Zglenicka. protunc Conti ejus legiti
mae. Actorum Matri et Aviae in Bo
nis Kruszenica Sadki Inscriptam et ad
usq. non persolutam. una cum Provisio
ne solvat quare Citatur ad videndum
et audiendum Ipsi ad Solutionem ejusdem
Summae una cum Provisione ab eadem
provenient Sententia Judicij praesentis Strangi
Solutionem Instantaneam. una cum
Provisione decerni et Sententiari praesentis
altera. vero. Inter. G. nosum Josephum
Zbyszenski Sortis Bonorum Kruszenica Zby
szienszczyzna. Vocitatae Haeredem Actorum ab
una, et G. Annam de Zbyszenskie Primi
olim Actis Gri Nicolaij Rybicki Zeli Voti ob
G. Joannis Wotkiewicz Relictam Contem
Viduam Matrem tum Nicolaum et
Thomam Wotkiewicze Filios et Fratres
inter se Germanos Inhaerendo manifesta
tioni suae Coram Actis Authent. Arrifactae
seu faciendae ad Judicium Praesens Parte
ab altera Citat. Pro eo Quatenus Docu
menta ad Lanece Sortem Zbyszienszczyzna
vocitatam quovis modo se se Regulant
post Olim G. Josephum. Patrem Zbyszien
ski Patruum Actorum Intercepta praevio Jura
mento

Juramento Compertent Inventaria ac
quasvis Res Mobiles post fata ejusd
Ob. L. Patrui ejus sibimet appropriate
restituant. Inseminationes Utrasq
tempore tenutae Ob. L. Joannis Wołkiewicz
Patris ipsi in praedicta Sorte deperditas
atq Desolationem aedificiorum bonifient
Summam Quingentorum Tyrd per olim
Gsam cujusvis nnis Zyleniecka Actt
aviam ane cum Provisione in Obliga-
tionem supradictae Sortis Zbysieriszczy-
zne ab olim Gso Obrębski Contractam
et in Domum ipsi delatam subsecu-
tisq Crevi tempore ejusd olim Gsae
Zyleniecka fatis ipsismet tantum
applicatam reddant quare Citant
ad videndum et audiendum Ipsos ad
Omnia praemissa sententia Judicij praed
stringi Litis Expensarum Refusionem
demandari ac id quod Juris Justi
tiaeq decerni et Sententiari alias
Citationibus ejusdem praemissa fu-
sius in se Obloquend in diem hodier-
nem recte Cadend et deveniend par-
tibus Ipsis utrisq et quidem Gsi
Josephus Zbysierski Actt et Citato
per L. Joannem Gumowski et Gsis An-
na de Zbysierskie olim L. Joannis
Wołkiewicz Conte Relicta Vidua Matre
Nicolao et Thoma Wołkowicze ac Successoribus
olim

olim L. Mariannae de Zbysieriskie olim
Gros. Josephi Zbysieriski et Mariannae
Zglenicka Conjugum Filiae Citatis et actis
per L. Nicolaum Wotkiewicz suo et aliorum
Citatt. nine Pltter comparend. et secum
Judliter Controverten. Quorum Partium
Controversijs exauditis Dicendo Cita
tionis suum ad Judicium editas suas
spenso toto negotio necessarium esse
Condescensionem in Fundum Pseno
rum Kroszenica Judicij sui aut Gros.
Camerariorum Trium Ploceni captati
tempore facta tempestiva Avisatio
ne in Anno Praesenti Incidenti Conda
cendorum adinvenit Quod Judicium
mutuo Partium sumptu Duorum
ubi tres Unius ubi duo aliorum absen
tia non obstante Condescensionem
ante Omnia Comportationem Do
cumentorum Sortem Zbysieriscy
zne Fatis olim Gri Josephi Zbysieri
ski derelictam ac summarum quarum
vis ubicunque sese reperibilium Suc
cessores respicientium enucleantia
Injunget quibus Comportatis et
Juramento evictis onera si quidebit
Legalitatem Inscriptionum Cogno
scet resolvet Cassabit vel approba
bit Solutionem cui Competent Assi
gnabit de Rebus mobilibus Inventarijs
inquiret

Inquiret Investigabit Inquisitiones expe-
diet Juramente excipiet Satisfactio-
nem Omnimodam cui et a quo Compe-
tierit Praestandae demandabit Partesq
finaliter nihil Intactum et Praestan-
tem relinquendo pro Exigentia Legis
Justitiae Trinos ac Documentorum de-
cidet disjudicabit et moderabitur
cujus Decisioni Partes Parere et ac-
quiescere sub Poena Banitionis
illo in Trino Condescensionis super
Parte Contraveniend Publicanda.
tenebuntur ac debebunt Luita Poe-
na Trium Marcarum Polonicalium
Parti Per Partem Compensanda.
Judicio suo in Instanti solvenda.
Decreti praesenti Vigore In Contenen-
te M. A. G. P. Clemens Uliczka de Petrj
Kozy. Authenticus et Juratus pelam
rvit Quia Ipse Citationes Literatt Si-
gillatt pro Judicijs praesenti Arvien edittt
cond praefatos Citatos et quid Cond Gnd
Josephum Zbyczinski ad Bona Kru-
szenica Sedki Feria Quarta post Do-
minicam Rogationum Cond vero Gnos
Wotkiewicze ad Bona Rybitwy Feria
3tia post Dnicam Jubilate anno prae-
sent utrasq detulit expertavit po-
suit reliquit et de positione notificavit
de quo praesenti Jd Mtis fuit Relationem

Decretum Condescensionis Inter G G Lawicki et Pomianowski.

In Causa et Actione Judiciaria infra scra Inter G Jacobum Lawicki Actt abuna; et G Thomam Pomianowski Inhaerendo Maoni Coram Actis Authene Rni facti ad Judicium Presens Parte ab altera citatt: pro eo Quia Ipsi Leges Rni transgrediendo quaeneminem injuriare jubent imo serio vetant et prohibent ausus est temereq praesumpsit Inito Contractu Tenutario sup Sortem Bonor Ptona secum Actt acceptaq totali Summa pro dimissione ejusdem Sortis in Possessionem Tenutariam cum Inseminationibus in eodem Contractu specificatt Inseminationes tam hiemales quam vernales Eidem Actt dimissos colligere et in Commodum sui convertere Boum par unum supramentionato Contractu pro usu et exercendis laboribus in Fundo Juri Possessionario subjectt destinatorum rehabere eidemq Contractui non satisfacere opponentem Actt circa tantam injuriam verbis inhonestis bonam famam et Statum nobilitarem denigrantibus afficere in agrum sub Jus Possessionarium Actt cadentem invadere et ibidem baculo aliquoties nulla habita ratione Actt exequenae agriculturam percutere et vita nocere appromittere, Anseres undecim Episcopi Actt proprios circa expirationem Contractus tenutarij et evectionem rerum mobilium ex suprascrita Villa Ptona accipere et adhucusq apud se detinere ad multas amicales Requisitiones nolle extradere alias injurias damna et oppressiones peragere poenasq exinde emergentes in se traxit Pro quibus decernendis et irrogandis

citatur

Citatur ad videndum et audiendum attentandumque ipsis ad verifica-
tionem Inseminationum ac aliarum pretensionum su-
pra specificatarum Sententia Judicij nostri stringi presentis
Alias Citatione eadem premissa fusius in se obli-
quens in diem hodiernam recte cadens et deveniens
Partibus ipsis utriusque et quidem G Jacobo Sawicki Actorum pltor
et Nli Thoma Pomianowski Citatorum Indicente pltor
Coram Judicio presentis comparens et secum Judiciter
Controvertens Quarum Partium Controversijs in Judici-
um suum inductis ex audito Judicium Terre Plocensis decidendo
Ciosnem Partis Actorum supenso toto negotio necessariam esse
Condescensionem Gsorum Camerariorum Plocensis Trium in
Fundum Bonorum Plonnu Sortemque G Thomae Pomiano-
wski captato tempore in Anno presentis incidenti facto
tempestiva avisatione de adventu Judicij sui condes-
cendarum adinvenit Quod Judicium duorum vel unius
aliorum absentia non obstante mutuo Partium Sumptu
Condescensurum de violentijs, damnis injurijs inquirere
investigabit Inquisitiones expediet Juramenta
excipiet Satisfactionem omnimodam cui et a quo com-
petierit prestandam demandabit Partes finaliter nihil in-
tactum et irresolutum relinquendo pro exigentia Legis Ju-
stitiae Trnorum ac Documentorum decidet disjudicabit ac
moderabitur Cujus Decisioni Partes parere et acquie-
scere sub pena Baonis illo in Trno Condescensionis
sup Parte Contraveniente publicanda debebant ac tenebuntur
luita pena Trium Marcarum Polonicalium parti per
Partem compensanda Judicio suo totidem Jnstanti solven-
da. Pro quo Condescensionis Trno Partes quos voluerint et ne-
gotium poposcerit adcitent adcitandi sub rigore quo supra

com

Comparere tenebantur Decreti Pscnę vigore In continen
Mlis Rni Generalis Providus Clemens Uliczka de Petrykozy
Authus et Juratus palam rvit Quia Ipse Citationem Litteratt
sigillatt pro Judicijs Pscnę servienę edit contra Pfatt citatt
ad Bona Ptorum ~~Feria 2da pt Dcam Rogationum proxa~~ ~~Citatione Pnitt~~ Anno
Pscnę detulit exportavit, posuit reliquit, et depositione noti-
ficavit Dequo Pscnę Idem Mlis fecit Relationem.

Continuatus actus 4 Bidei Festi SS Corporis Christi Dni In Plonsko 1773

Baniti G: Lisiecy per G.G. Białoskurskie

In termino hodierno ex adcitatione literatt terre
stri Plocensi Cuius tenor exequitur talis: Sta
nislaus Augustus Dei Gratia Rex Poloniae
Magnus Dux Lituaniae etc. ~~Magn~~ Vobis Gno
sis Jakobo Lukowski et Joanni Lisiecki tu
succeribus ex olim Gnosa Lukowska tecu
Gnose Lisiecki procreatis de personis bo
nisque vestris Gnaliter omnibus manda
mus ut In terminis communibus ter
restribus Plocensi Feria secunda Jux
ta cadentiam ex alternata lege descriptt
in Bilsko celebrandis personaliter ac per
emptorio compariatis ad Instantia Gno
sorum alberti Agnetis Virginis innubtae
Białłoskurskich Magdalenae Gnosi Antonij
Zglenicki. Mariannae Gnosi Alberti Kuro
ski. Consortum ac martini Czachorowskich
ex ol Gnosa Marianna Łakoska Primi
ol Gnosi Czachorowski secundi Voti Gno
si Nikolai Biołłoskurski Iconsorti ex
utroq connubij thoro procreatorum Filiorum
et Filiarum nec non successorum ol Gnosae
evae Czachorowska supra scriptorum actorum
sororis Germanae Gnosi Josephi Sulkoski
consortis Actt qui vos et quidem maritatae
actrices cum suorum Maritorum jam verò
virgo ac successores actt cum suorum suc
cessores quoque citatt cum vestrorum tutorum
de Jure Incumbentium autoritatibus et
assistentiis in herendo documentis causa
presentem suffragantibus citant seu potius

Potius adparatos anteriores terminos paratasq
vis decreta paratam condemnationem Super
te Gnose Lukoski obtene revisicando vobis cau-
sa morte ot Gnosi ~~[illegible]~~ Evae de Czahorowske Sulkos-
ka Sororis Germanae Interruptam adcitant
idq pro eo qua tenus vos summas infrascrib-
tas seu portiones summarum et quidem unius
mille florenorum ex capite ot Gnosae Mari-
annae Primi ot Gnosi Lucae Czachorow-
ski secund ot Gnosi Joannis Obrębski
tertij voti ot Gnosi Nicolaj Biattoskurski
consortis Actoris Matris procedens Gnosos
Agnetem Albertum inrestantem Jam vero A-
gnetem Virginem innubta Biattoskur-
skae Avunculum et amittam ac magdalenam
Sulkoska Gnosi Josephi Sulkoski ex ot
Gnosa Eva Czahorowska procreatt filiam
sororinam totaliter erga alios fratrem et so-
rorem siquidem jam in suis portionibus
ex maternali cadem summa satisfacti ex-
titerunt respiciens alterius vero Mille flo-
renorum Polonicalium caput ot Gnosae Katharinae
Lukoska Gnosi Kolizinski consortis sterilitter
vita functae respicientis Actt amittae in
Actt devolutae una cum provisione
affatis ot actt amittae Jam vero maternae
summae a capessita vestri possessione aprorum
in vim dotis ex divisorum provenien persol-
vatis quare citamini advidendum et audiens
vos ad solutionem summarum unius trecen-
torum triginta trium florenorum Grossorum
decem Polonicalium pro capite Gnosorum
Agnetis Biottoskurska amittae et Ma-
gdalenae Sulkoska minorennis sororinae spe-
ctantis in reliquo vero portiones similis
quantum ex ~~[illegible]~~ quietationibus patebunt Gnosum
Albertum Biottoskurski concernens ex sum-
ma mille florenorum Polonicarium materna
~~derivantt~~ derivans alterius summae Mille

Mille florenorum Polon. post sterile decessum
ot Gnosae Catharinae Łukoska Gnosi
Kolczynski Contem steriter vita functt
actt amittam in omnes actt Jure successi-
vo devolutt sententia Juditij nostri strin-
gi poenas in sublationem processus de-
cerni meliorationem dotis ex re ejusdem suc-
cessionis demandari ac id quod Juris erit
negotiumque presens poposcerit statui et sen-
tentiari sitis parituri et responsuri. Datum
in Bilsco post dominicam misericordiae
proxima Anno Dni Millesimo Septin-
gentesimo Septuagesimo tertio. in diem
hodiernam recte cadens et deveniente par
tibus ipsis utrisque et quidem Gnosiis Alber-
to et Agnetae virgine Innubta Białło-
skurske Magdalena Gnosi Antonij
Zglenicki Marianna Gnosi Alberti
Kurocki Consortibus ac Martino Czaho-
roske tum Successoribus olim Gnosae Evae
de Czahoroske G. Josephi Sulkoski Con-
sortis actt per Gnosum Joannem Gu-
moski et Gnoso Jakobo Łukoski Cita-
to Pster et quoniam Gnosus Joannes
Lisicki et Successores et Gnosae Justinae
de Łukoske Lisicka praesenti in termi-
no disparent et se condemnare permit-
tont proinde prefata parsactoria co-
ram Juditio praesenti comparens et ter-
minum eunc hodiernum per totum Judi-
tiorum Modernorum tractum legitime attent
tans memoratos Citt disparentt ad Jus-
Juridice per M.R.G.P. Clementem Uliczka
de Petricozy autenticum et Juratum tribus
et ultra Juris formam vicibus quatuor
damatt et vocatt non tamen comparens
in lucro ulteriori sortis finalis ac
indilatae executionis faciendae alias in to

toto seu pro toto lucro negotij sui princi-
palis adnitente Juditio presenti Judiciali-
ter ac officiose condemnavit condemnatq
~~ulterioraq~~ presentibus ulterioraq sibi
per Juditium hocce ea in Causa fieri et
exequi postulavit et Juditium presens ju-
ri Comoni postulationiq partis actoreae
utilicite annuendo in vim ejusdem
lucri legitime hac in causa obtenti pe-
nam banitionis super eisdem Gnosis Ci-
tatis decrevit presentibusq decernit et
ad publicandam eandem banitionis pe-
nam supra scriptum misterialem Clemen-
tem uliczka Juditialem addidi et deputa-
vit qui misterialis satis faciendo depu-
tationis suae a juditio presenti habitae
memoratam banitionis penam ac ip-
sos met G. Citatos disparentes esse banitos
juri Communi Contrarios et rebelles ~~in~~
in atrio stabae Juditialis ac in aliis lo-
cis publicationi solutis presenti plu-
rima nobilitate ad Judicia moderna
forumq Publicum congregata alta sua
praeconica et sonorosa voce procla-
mavit Publicavit et ad notitiam omnium
pro tunc presentium in dubiam dedu-
xit de quo praesentem idem mtis
e loco publicationi soluto suum ad
juditium redigens fecit relationem post
qua publicatti ut praemissum est Baonis
penam Juditium presens terrestre plocense
pro facienda juxta praescriptum juris com-
munis fortis finalis executione causam hac
cum toto ejus effectu ac partibus ipsis utrisq
ad Magnificum loci Capitaneum seu magni-
ficos locorum Capitaneos sub cujus vel quorum
juris dictione Gnosi Citati cum bonis
suis resident et consistent remisit remittitq
praesentibus cum comparentibus vero hoc
ce juditium Causam hanc suspendit

Suspendit suspensamq esse vult ac declarat ad Convictionem disparentis ~~in~~ Comparentibus vero Partibus ~~tia~~ conservando terminum sine ulla Citatione comparendi comparatu peremptorium in continenti ~~supra~~ misterialis regni Gnalis providus Clemens ulieska de ~~Zoze~~ Petrikosi autenticus et Juratus palam recognovit quia ipsa citationis literatt sigillatt pro terminis presentibus servientem editt contra prefatt Citatt ad bona Łukosino magna juxta datam in ad Citatione positam detulit exportavit posuit reliquit et de positione notificavit de quo presentem ide Misterialis fecit relatione.

Banitus Illustrissimus Rokitnicki Suffraganus Plocensis per Gnos Zoltowskie

In Causa et actione Judiciaria Infrascrta inter Gnosos Stephanum et Thomam Zoltowskie X actt ab una et Illustrissimum ac Rendissimum Casimirum in Rokitnica Rokitnicki Episcopum Alaliensem Suffraganem et officialem Gnalem Plocensem inhaerendo scripto Manuali super Summam Quadringentorum Tynfl per ipsum in rem predicti ob Illustris admodum Rndi Balthasaris Drozdowski Decani Bielscensis Prepositi Biatensis actt avanculi Dato Tum Manifestationi Autentice factae ac alijs Documentis Causam presentem juvantibus ~~Citt~~ Citatt parte ab altera idq ad videndum et audiendum ipsum ad persolutionem Summarum unjus Quadringentorum Tynfl scripto Manuali Die vigesima Augusti in Anno Millesimo Septingentesimo Quinquagesimo Quarto

X ob Illtris Rndi Balthasaris Drozdowski Decani Bielscensis Prepositi Biattensis sororinos et Successores naturales

Quarto in rem prænominati olim Illustris
Rndi Drozdowski actt avunculi Dato ad actaq
Crnæ Plocenæ per oblatam porrecto solvi as
securatæ alterius Duodecem aureorum Hun
garicalium ad Compactum Verbale ab Eodem
Illtri Rndo Drozdowski concreditæ in se actt
jure naturæ devolutt et in a majori parte
per alios Consuccessores sibi actt Gno Zol
towskiæ Cessarum una cum provisione
proveniente Sententiâ Judicij præsenti Strin
gi solutionem earundem Summarum instan
taneam injungi ac id quod Juris et Ju
stitiæ erit Decidi et Sententiari alias Citatt
eadem præmissa fusius in se obloquente
in Diem hodiernam recte Cadente et de
veniente Partibus ipsis Utrisq Et quidem
Gsis Stephano et Thoma Zoltowskie actt
per Gnosum Jacobum Zoltowski et quoni
am Illtrimus et Rndissimus Casimirus
in Rokitnica Rokitnicki Episcopus allaliensis
Suffraganeus et Officialis Plocenæ Citatt præ
senti in Trno Disparet et se Condemnare per
mittit Proinde Pfata pars Actorea Coram Ju
dicio præsenti Comparens et Trnum Eundem ho
diernum per totum Judiciorum modernorum
tractum Legitime attentans memoratt
Citatt Disparenæ ad Jus Juridice per Mtem
Rni Gnalem Providum Clementem Ulyczka
de Petrykozy Authcum et Juratum tribus
et Ultra Juris formam vicibus Quatuor Clamatt
et vocatt non tamen Comparenæ in Lucro Solutio
nis Summarum cum Provisionibus provenientibus
alias in toto seu pro toto Lucro suj negotij Prin
cipalis admittenti Judicio Judicialiter et officiose
~~Pars altera~~ Condemnavit Condemnatq præsenti
bus ulterioraq sibi per Judicium hocce ea

in Causa

in Causa fieri et exequi Postulavit ad Judicium
Psens Juri Communi Postulationiq Partis Actoreae
uti licite annuendo in vim ejusdem lucri legi-
time hac in Causa obtenti poenam banitionis sup
eod Citato disparens Decrevit Psentibus Decernit
et ad Publicandam memoratam banitionis Poenam
Supra scrum Mtem Ulyczka Judicialem addidit et
deputavit, qui Mtis Satisfaciend Deputationi suae
a judicio Psens habitae eandem banitionis Po
nam ac ipsummet Citatum Disparens esse banitum
Juri Communi Contrarium et Rebellem hic in atrio
Stubae Judicialis ac in alijs locis Publicationi Soli
tis Psens plurima Nobilitate ad Judicia moderna
quorq publicum congregata alta sua praeconica et
sonorosa voce proclamavit publicavit et ad notiti
am omnium pro tunc praesentium in dubiam de
duxit de quo praesentem id Mtis e loco publica
tioni solito suum ad Judicium rediens ~~Fecit~~
Fecit Relationem. Postqm Publicatam) ut praemissum
est Banitionis poenam Judicium praesens ~~Causa~~
Trre Plocense Causam hanc cum toto ejus effectu
ex Partibus ipsis utrisq Pprofacienda juxta pre
scriptum juris Communis executione ad Mum
Loci Capitaneum seu Mios Locor Capitaneos
sub cujus vel quor jurisdictione Pfatus Citatus
cum bonis suis residet et Consistit remisit
remittitq Psens Decreti Psens vigore in Continenti
Suprapositus Mtis Ulyczka Judicialis palam Rvit
Qia ipse Citatione literalem Sigillatam pro
Judicijs praesentibus serviens edito Cons praefatum
Citatum ad Bona Gozdowo Feria Tertia post
Dnicam Conductus Paschae Anno Psenti detu
lit exportavit posuit reliquit et De positione
notificavit de quo Psens Id Mtis fecit Relatio
nem.

Dilatio Communicationis Documentorum Inter
Gnosos Goszczyńskie et Karwowskie

In Causa et Actione Judiciaria infra Scripta Inter Gno-
sos Antonium Florianum Patruos atq Petrum filiastros

Filiastrum Goszczyniske ob Pauli Filios et cu Elisabethae Karwowska pgenitos et nepotem actt ab una et Gnosos Fabianum Patruum et Joannem Filiastrum Francisci Filium Karwowskie

In Termino hodierno ex adcitatione literali terrestri Plocensi cujus tenor sequitur talis. Stanislaus Augustus DEI Gratia Rex Poloniae etc. Vobis Gnosis Fabiano Patruo et Joanni Filiastro Francisci Filio Karwowskim de Personis Bonisq Vestris pr̃ter omnibus, ut in Trnis Comunibus Trnibus Plocenę prius proximiusve in Płonsko celebranę pr̃ter peremptoriq compareatis ad instantiam Gnosorum Antonij Floriani Patruorum ob Pauli Filiorum cum ob Gnosa Helisabethae Karwowskie pgenitorum atq Petri Filiastri ob Gnosi Baltasari Filij Goszczyniskich actt. Quivos inherendo Inscriptioni ac alijs documentis authicis Citant seu potius ad parat processum paratasque Decreta paratas Condemnationes, ~~post~~ paratosq quosvis Trnos et juris gradus adcitant Idq ad videnę et audienę vos ad Solutionem Summae Quadringentorum Florenę Polonę albae argenteae sine pcento monetae Tynę idq ex Majori Summa octingentorum Tynę per ob Nobilem Adamum Karwowski Nobilibus actt Matri et Aviae et Mariannae Amittae et aviae Actis Authenę Inscripta pvenienę suosq Actt per Caput Supra scre Matris jure Naturali rite Stmeq respicienę Decretoq Crenę Plocenę inter Actt Parentes et Avos ab Una et ob Gnosos Adamum Parentem

Franciscum

Franciscum, Ludovicum Valentinum et Te Fa-
bianum Fratres germanos Karwowske parte ab
altera plato una cum pœna luita trium Marca-
rum Poloniæ adjudicatæ una cum provisionibus
ab eadem Summa retentis provenientis Sententia Ju-
dicij Nostri Stringi, Solutionemque instantaneam
ejusdem Summæ cum provisione ac pœna luita de-
mandari, pœnas ratione Decreto Contraventionis
tum in Sublationem Condemnationum tumquo-
que ratione violenter fundorum per officium
Burgrabiale huiusce in Summa traditorum
per dd. G. Ludovicum et Fabianum Patruos et
Joannem Filiastros Karwowskie Cittos appro-
priationis et rehabitionis pœnis condignis
puniri in Casu vero Summæ non exolutionis
Sortem eandem cum refusione proventuum dimitten-
dam declarari, Cætera pro Causæ hujus exigentia
statui, decerni, sententiari, litis itaque Trno huic
paritari et Judices responsuri, Datum in Ptorisko
Feria Secunda post Dominicam Rogationum
proxima Anno Domini Millesimo Septin-
gentesimo Septuagesimo Tertio præmissa fusius
in se obloquente in diem hodiernam recte Cadere
et evenire Partibus Ipsis Utrisque et quidem G.
Antonio, Floriano et Petro Goszczyniske Act. per
G. Antonium Goszczynski suo et aliorum actorum Nne
prlter et Gnoso Fabiano Patruo Joanne Filiastro

Karwowskie Citt per Eundem G. Fabianum Karwowskie Suo et Filiastris sui Nne prlter Comparenc et secum judicialiter Controvertentibus Quarum partium Controversijs Exauditis decidendo Trnum Partis Actoreae Judicium decernit Quatenus Partes Documenta rem et interesse evincentia sibi ab invicem previo juramento et ~~[illegible]~~ Conscribendo Summario p sequens Judiciorum Terrestrium Plocensium Cadentia exalternata in Raciaz Celebranda sub Succubitione in Causa Communicent, postquam subsecutam Communicationem vel non Judicium decernet quod Justitiae Conservando Terminum Partibus memoratis utrisq in Palegatis Judicijs suis sine quavis adulatione Comparendi paratum peremptorium in Continenti. Mtis Rni Gnalis Providus Clemens Uliczka de villa Petrikozy Autenticus et Juratus palam Rvit. Quia Ipse Citationem Literalem sigilat p Judicijs Terrestribus Plocens servien edit Conc Praefat Citat ad Bona Malawa sortemq Cit Ibid sit Feria secunda post Dominicam Rogationum Anno Psenti Detulit, exportavit, posuit, reliquit, et depositione notificavit, De quo Psentem Jd Mtis fecit Relationem.

Banitis Epis Brudnicki et Catharina Olszewska per Epum Kęsicki

In Termino hodierno et exadcitatione

Literali

Terrestri Plocens Cujus tenor Verbor. Sequitur
et est talis Stanislaus Augustus Dei Gratia
Rex Poloniae Magnus Dux Lithvaniae Russiae
Prussiae Mazoviae Samogitiae Kijoviae Volchiniae Podo
liae Podlachiae Smolensciae Livoniae Sive
riae Czernichoviaeq Vobis Gnri Josepho
Brudnicki et Catharinae Olszewska pri
mi ob. Gri Mathiae Białyszewski ad psens
Voti Secundi inviam Conjugibus tum
Successoribus ob. Gri Mathiae Białyszew
ski te cum Gra Brudnicka procreatis Ma
rianae Seu alterius nominis Olszew
ska ob. Gri Białyszewski Josephi re
lictae Conti Viduae atq Successoribus
Ejusd. ob. Gri Białyszewski si invivis
extat de personis Bonisq Vestris Gra
titer omnibus mandamus ut in Terris
Communibus Terribus Feria 3tia prius
et proximius ab hinc in hinc in Repre
celebrandae Pltor ac peremptorie com
paratis ad Instantiam Gri Valentini
Kęsicki ob. Gri Francisci Filij ac
Qui vos et quidem Cittos qui Indigetis
Cum debita Jure assistentia Citat seu
potius ad paratum processum paratam
Dilationem munimentorum paratam An
demnationem loco per agendae Executio
nis Adcitat pro Eo Quatenus vos Sum

mam

Summam Quingentorum Tynen Polonicalium per
olim Gnum Mathiam tui Gnosa Brudnicka
priorem maritum Successorem vero Paren
tem et Avum ac Josephum Filium Bia
łyszewski ab olim Gno Francisco Kęsicki actu
Parente ad Scriptum Manuale expendenda
Provisione mutuo Contracta Solvatis Cita
mini Igitur advidendi et audiendi vos ad So
lutionem Summae Cum provisionibus Senten
tia Judicij Nostri Stringi Solutionem in
jungi in Sublationem processus poenas de
urni Litis Expensas refundi Caetera pro
Causae exigentia Statui et Sententiari
Sitis Termino parituri et responsuri Dato
in Supra Feria Secunda post Dominicam
Cantate proxima Anno Dni 1783tio
in diem hodiernam recte Cadente et deve
niente Partibus Ipsi et quidem Gno Valentino
Kęsicki actu Pltor et Gnis Josepho Brudnicki
et Catharina Olszewska primi olim Gni Ma
thiae Białyszewski ad Psens Secundi Voti
oriundam Conjugibus et Successoribus Ejusdem
olim Gni Mathiae Białyszewski Cittis per
Gnum Joannem Gumowski tandem Quoniam
Comparens partis Cittae ab in Scripta Com
paritione recedit et Suos principales Con
demnare permittit proinde Pfatus Actor Coram
Judicio Psen Plte Comparens et Terminum
Eundem hodiernum per totum Judiciorum

modernorum tractum legitime attentans me
merato Citato disparere ad Jus Juridice per
Mtem Rmi Gnalem Providum Clementem
Uliczka de Petryszowy authum et Ju
rato tribus et ultra Juris formam vici
bus quatuor clamato et vocato non ta
men Comparerent in lucro ulterioris ~~[illegible]~~
fortis executionis faciendae
~~[illegible]~~
~~Provisionibus~~ provenire alias in toto seu
pro toto Lucro negotii sui principalis
admittente Judicio praesente Judicialiter ac
officiose Condemnavit Condemnat praesente
ulterioraque sibi per Judicium Lucre
ea in Causa fieri et ~~in Causa~~ Exe
gis postulavit ad Judicium praesens Juri
Communi Postulationique Partis actoreae uti
licite annuendo in vim Ejusdem Lucri legi
time hac in Causa obtenti poenam Ba
nitionis super Ejusdem Cittis disparere
decrevit praesenteque decernit et ad publicandam
Eandem ~~pa~~ Banitionis poenam supra Sonum
Mtem Uliczka Judicialem addidit et depu
tavit Qui Mtis satisfaciendo deputationi

Suae

Sud. ad Judicio praesens habitis memorati
Baronis Poenam ac Ipsimet Gros Bra
dnickie Conjuges ac Successores ob Gsi
mathiae Białyszewski esse Banitos
Juri Communi Contrarios et rebelles
hic in Atrio Stubae Judicialis ac in
alijs locis publicationi Solitis praesens
plurima nobilitate ad Judicia mo
derna Forq publicum Congressa alta
Sua praeconica et Senorosa voce pro
clamavit publicavit et ad noticiam
Omnium pro tunc praesens indubiam
deduxit de quo praesens Jd. Mbis eloco
publicationi Solit. Suum ad Judi
cium rediens fecit Relationem post
quam publicat. ut praemissum est Baronis
poenam Judicium praesens profaciendo Ju
xta praescriptum Juris Communis ulte
riori fortis executione Causam hanc cum
toto Ejus effectu ac partibus Ipsi
utris ad Mfcum loci Capitaneum seu
Mfcus locorum Capitaneos remicit re

E sub Cujus vel quorum praefatae Citatae cum Bonis Sitis subsistit et
residet mitteq praesens

In Continenti Mtis R. G. Providus Clemens Uliczka de Petrykow authus et Jurat. palam recognovit Quia Ipsi adcitationem Literalem Sigillat. pro Terminis Gsne Serviene Edit. Ane Gfat. Citat. ad Bona Białyszewo Juxta Datam in adcitatione positam Anno Gsne detulit Exportavit reliquit et depositione notificavit de quo Gsne Jd. Mtis fecit Relationem

Decretum Communicationis Monimentorum inter Gsos Starczeske et Sikorske

In Causis et accionibus Judiciatijs infrascriptis Cinis prima quidem inter Gsos Franciskum Starczeske et Teresiam de Karwiske invicem conjuges et quidem Consorte in assistenciam mariti actores ab una et Gsum Adamum Sikorski inherendo inscriptioni Authentice et testamento ultimae voluntatis ott Gsi Floriani Karwoski ad Judicium Gsens Citt. Parte ab altera itq ad videndum et audiendum ipsum ad Solucionem summae ducentorum Linsonum per nobilem Catharinam Satkowska primi et Nobilis Joannis Modzelewski secundi ex post voti Nobilis Floriani ~~Kozłowski~~ arwowski Consortem Stante viduali statu ejdem secundario suo Marito

in Bonis

in Bonis Kowole seu potius in sorte ibidem
litt inscriptae et per eundem ob Gsum Floria-
num Karwowski Act Consorti testamento ul-
timae Voluntatis dispositae una cum provi-
sione ab eadem ~~in~~proveniens sentencia Judi-
cij Presens Stringi solucionemq instanta-
neam demandari cetera pro Causae hujus exi-
gentia statuj et sentiari altera quoq inter
Gsos Paulum Parentem Adamum filium Sikor-
skiem ob Gsae Catharinae Szatkowska primi
ob Gsi Madzeleski secundivoti ob Gsi Floriani
Karwowski Consortis steriliter decessae Successores
Actt ab una et Gsos Franciskum Starczewski et
Theresiam Karwowska Conjuges ~~et quidem con-~~
~~sortem in assistentia Mariti~~ et quidem consorte
in assistentia Mariti inherendo Maoni suae
Coram Actt Aulhis Regni factis ad Judicium
praesens Citatt Parte ab altera ex eo quia ip-
si substanciam mobilem et immobilem in-
tenutariam possessionem ab ob Gsa Cathari-
na de Satkoske ob Gsi Floriani Karwowski
relicta Consorte vidua steriliter decessa actt
filij amitta dimissam cum omibus in semi-
nacionibus Concta supellectili domestica ab pre-
henderunt Quam substanciam haeredett amittae
per aliquod annos tenendo nihil quidpiam
eidem amittae tribuerunt nullam observanciam
Eiq exhibuerunt victu et amictu non suppedita-
runt Contribuciones millitares stante eorum pos-
sessione non solverunt quin potius ad subpor-
tandas Contributiones sub tempus Modernae re-
volutionis coegerunt quadraginta Florenos Poloni-
carium pro Coempcione vaccae modo accomoda-
tivo ab eadem Emuri~~ex~~xerunt et cum suppra scripta

ob Gsa

ob Gsa de Szatkowska Karwowska evidentem
injuriam ingratitudinis Constitum Ei affectum
sibimet recompensatt circumspexerit hinc
ex nunc suam substanciam ex possessione re-
cepit sibi actt filio qua successori legitimo Con-
stituto ad=equato precio eandem substanciam
precedentibus in juris forma transactionibus
divendidit ipsos a premissa substantia resi-
gnata actt alienare intendendo intromissio-
nem non admiserunt quandoq fata ejusdem
amittae intercesserunt quasdam pretensiones co-
lore et pretextu cujusdam successionis post ob
Gsum Florianum Karwowski sterilibus fatis
decessum secundarium de Szatkowske Karwowska
maritum pretense actt modernis super in equi
tatis adhibitis plurimis personis ipsis sun-
guine junctis inseminationes hyemales et ver-
nales tempore Messis ex sorte Bonorum Kowole
violenter collegerunt Bovem valoris septuaginta
florenorum taesatum ~~[illegible]~~ suos septem regum anse-
res quinque secures duas aratrum cum ferro
Currum alias res seorsive rejestro specifi-
catos sibi actt et ipsis successivis compe
tens interceperunt exinde injuriam notabi-
lem intulerunt quare Citantur ad videndum
et Audiendum ipsos ad Restitucionem omnium
et missorum Compensationem damnorum senten
cia judicij presentis stringi penis puni
ri litis expensas refundi Cetera pro causae
exigentia Statuis alias Citationibus Eius premissa fusius
in se obtequens in diem hodierna recte
cadente et deveniens partibus ipsis utrisque
et quidem Gsis Francisko Starczewski et ~~[illegible]~~

Theres-sia de Carvowska

de Karwoskie invicem Conjugibus actt et Citat. pr̃ter
et Gsis Paulo Parente Adamo filio Sikor-
ski Citatt et actt per eundem Gsum Adamu
Sikorski Suae et Parentis sui nomine perso-
naliter Comparenc et se cum Judicialiter
controvertentibus quas Partium Controver-
siis in judicium suum inductis exauditis Ju-
dicium decidendo Citationes partium utrasq ~~judicium~~ de-
cernit, quatenus partes documenta Causam
presentem evincentia pro sequenti judicio
terrestrium plocenc Cadencia ex alternata
in Raciaz Celebranda sibi ab invicem pre-
vio prestando Juramento Conscribendo Summa-
rio Communicent idq sub Subcubicione in
Causa post quam subsecutam Communica-
tionem vel non Judicium decernet quod Juris
et Justitiae erit Conservando terminum
partibus ~~ipsis~~ nomeratis utrisq in prealle-
gatis Judicijs suis sine quavis adcitatio
ne Comparendi Paratu peremptorium
in Continenti Ministerialis Rni Gnalis
providus Clemens Ulicka de Petricovi Au-
thus et Juratus Palam recognovit quia ipse
Citaones literales sigillatas pro Judicijs Ter-
restribus Plocenc in Plonsko Celebrandis ser-
viene editas Contra praefat Citat et quidem
Contra Gsum Sikorski ad Bona Kowale
sortemq ibidem Citt ~~Contra vero Gses Starczew-~~
~~ske et Kar~~ ad feria secunda post Dominica
Rogationem Contra vero Gses Starczewske ad
Bona Malawa feria quarta post Dominica
Rogationem anno Presenc detulit expertavit
posuit reliquit et depositione notificavit
de quo presenc idq ministerialis fecit Relaone.

Decrum Condescensionis Inter GG. Karwowskie et Goszczynski

In Causis et actionibus Judiciarijs infrascriptis binis prima quidem inter Gsos Leonardum Karwowski et Josepham Karwowska invicem conjuges sorcium in bonis Karwowo Krzywaniec heredes et quidem Consorte in assistentia mariti sui actt ab una et Gsos Joannem Goszczynski Dominum atq Stanislaum Baginski famulum inherenc manifestacionibus protestacionibus ac vulnerum obduccionibus et alijs documentis causam presenc suffragantibus ad Judicium presenc citat Parte ab altera pro eo et ex eo quia ipsi et precipue Gsus Goszczynski ac Grossuorum actt hereditt in non nullis locis ademit ~~unt~~ fundis suis applicavit fenum suorum actt ex prato hereditt in bonis Carwowo sitt intercepit Act circa injuriam se se obponent cum Eodem Nobili Baginski famulo suo nobile Josepham Karwowska actt Consortem concusserunt Cum vulnerarunt vulnera in obduccione specificat inflixerunt Converberarunt tum ex Sorte actt hereditt terciam partem ab et Gso Laurencio Krasniewski sui Actt fratre amitt in rem et Gsi Stanislaj Goszczynski Parentis ipsius cum summo prejudicio ac alienacione Eiq sortis subvenciosis modis acquisitt ipse Gsus Goszczynski exhereditare Conatus est ~~Ejusdem resignacionis~~ quapropter Citat ad videndum et audiendum nihilominus Cassacionem Eiq resignacionis per sentenciam Judicij Presenc stringi

Eandem

Eandem resignacionem Cassari respectu vero ad
emphonis agrorum Condescensionem assignari
ac peractis Violenciarum penis Condignis puniri
Cetera pro Cause ejus Exigencia Contra ipsum statuj
decerni et Sentenciari altera quoque inter Gsum
Joannem Goszczynski Actum ab una et Gsum Leonar-
dum Karwowski ~~ad Judicium presens Citatum par-~~
~~te ab altera~~ inherenda Maoni Authe facto ad
Judicium presens Citatum parte ab Altera ad vide
ne et audiens resignacionem Coram actis Cas-
trens Plocens fra Sexta in Crastino Festi Di
vae Annae Genitricis Gloriosissimae Virginis Ma-
riae millesimo septingentesimo trigesimo sex-
to per Gsum Laurencium Karniewski in rem
et Gsi Stanislaj Goszczynski actum Parentis su-
per Sortem bonorum Karwowo Krzywaniec recognitam
satisfactione Solidata possessione antiqua firmatam
ab probari poenas respectu vici Racionis resigna
cionis rite et legitime Subsecutae Cassatis ipsius
maonibus viciando resignacionem nulliter interpo-
sitam Super ipsum extendi et Seorsivam intu-
itu actum jure vexacionis et in litis expen-
sas indebitae inductionis imponi ac id quod
juris erit decidi tercia quoque inter Gsum Joan-
nem Goszczynski Actum ab una et Gsos Leonardum
Karwowski et Josephamde Karwowskie Consortem ejus
inherendo Maoni authenae facto et faciens et qui-
dem Consortem in assidens mariti sui ad Judi-
cium presens Citatum Parte ab altera idque ad Viden-
dum et audiendum ipsos et Singulariter maritum
racione tam in ante quam non post latum decre
tum condescensioiale notarum agros actum in bonis
Karwowo Łazewice et Krzywaniec Sitis ab agris
ipsius distinguens in non nullis locis ex me
te ~~Judicialis~~ illius decreti Condescensioralis facto termino

ausu

disa racionis lapidum in agros suj actt transtacionis fundorum actt nullo jure sibi abpropriacionis ad extremum per utrosq Conjuges actt lesionis honoris praestitucionis feni ex particula pratt Collectioni Circaq Collectionem ejusdem feni rixarum et Contencionum se cum excitacionis tunc temporis actt oppressionis poenis subesse declarari Condescensionem in ordine premissae appropriacionis agrorum et disperacionis metarum cognicionis ac Bonificationis usus fructus ex ijsdem percepti ad Bona Karwowo Blazewice et Krzywanice assignari ac id quod juris erit decidi alias Citt ejsdem premissa fusius in se obleguen to in die hodiernam recte Cadente et deveniente partibus ipsis utrisq et quae GG Leonardo Karwoski et Josefa Karwoska in vicem Conjugibus bonorum Karwowo Krzywanice haeredibus Citt actt Citat per Eundem Leonardum Karwoski suo et Consorti suo nomine pltter et GG Joanni Goszczynski actt pltter Comparens et se cum Judicialiter Controversens quarum partium Controversiis Exauditt decidendo citatis partium utrarumq licet quidem GG Leonardus Karwowski et Josefa Karwowska in vicem Conjuges adherendo Maaoni per solum met maritum Gsu Leonardum Karwowski Cora actt Crens Plocens Sabbatho post festa Solennia pasche anno millesimo Septingentesimo Sexagesimo Quinto de nullitate donacionis Certae sub actu feriae Sextae in Crastino festi divae annae Genitricis Gloriosissimae Virginis mariae anno millesimo Septingentesim Trigesimo sexto Ejsdem Cora actt a Gso Laurentio Krasnieski et alberti filio in Rem GG Stanislaj Goszczynski filij et Alberti filij Goszczynski subse

cute

subsecute elapsis annis viginti novem a recognitt
Donacione facte pro Cassacione ejusdem Donacio
nis modo primum in Anno presenti agit ad
quam maonem in anno millesimo septingen
tesimo sexagesimo quinto factt octo annorum
ad presenti tempus agere moderni actt subtrac
erunt non nisi ac si jure propinquitatis ad he
reditatem recurrere intendunt Cassacionem predictae
resignacionis ad terminum sui expescunt Cum
tamen Gsus Joannes Goszczynski et Stanislaj Go
szczynski sortis predictt juris quesitoris Filius
modernus Citatt simul et actt supra scriptam
resignationem Anni Millesimi septingentesimi
trigesimi sexti pro illo tempore ex dato et
accept et in forma statuti recognitt in rem GG
Stanislai Goszczenski legitime subsecutam reponit
Contra quam resignacionem tanto temporis spatio
per resignantem re clamatam ~~Resig~~ non demun
strat imo toto tractu possessionis suae GG Jo
annes Goszczenski tam per et Parentem quam et ipsum
met modernum Comparentem predictam sortem
quesitam jure hereditt pacifice tentam probat in
super decreta diversi mode ex divisionalia pro
tata inter Consuccessores exportata habere infert
quo circa Cassata maone GG Karwowskich uti
incompetentes et non in tempore facta ab pro
bata donacione GG et Stanislaj Goszczynski
anno millesimo septingentesimo trigesimo
sexto subsecuta uti nullis queretis a resignata
viciata Punibile GG ~~Kar~~ Leonardum Karwowski
Intuitu questionatae indebitae hereditt Gsi Goszczyn
ski Judicium sententiat decernendo quatenus GG
Leonardus Karwowski in reconciliationem legis
licet majore promeruerit poenam tamen ad tenta
miserabilitate Turrim Castrae presenti Plocensi

Superior

Superiore ab actu dareti in quatuor septimanis in eat eandemq per spatium quatuor dierum continuet et expleat nec non in egressu de turri parti penam duplicem quatuor decem marcarum Polonicalium coram actis ~~[illegible]~~ Castrensis Plocensis sub pena Banicionis in caiuu contravencionis tam quod ad sessionem turricam quam solucione marcarum circa maonem faciens solvat et realiter enumeret judicio suo per medium marcarum polonicarium sub rigore seorsivo ex regestro penalium extendens solvens quatum spectat ademptionem fundorum pretensiones fundi ac peractis violenciarum necessaria esse condescensione judicij sui aut GG Camerariorum terrestrium plocensis in fundum Bonorum Karwowo Krzywaniec et Błażeiuwice captato tempore in anno presens incidens facta tamen tempestiva avisatione condescensurum adinvenit quod judicium mutuo partium sumptu duorum ubi tres unius ubi duo absentiarum obstante condescensurum de ademptione fundorum damnis injuriis violencijs inquiret investigabit inquisitiones expedit juramenta excipiet satisfactionem omimodam cuj et a quo compecierit prestandam demandavit partesq finaliter in omnibus et singuli pretensionibus nihil intactum et irresolutum relinquendo pro exigentia legis justitiae terminorum ac documentorum decidet dis judicabit et moderabitur cujus decisioni partes parere et acquiescere sub pena banitionis illo in termino condescensionis super parte contravenente publicanda debebunt ac tenebunt sugita pena trium marcarum Polonicalium parti per parte compensanda judicio sub totidem in instanti solvendum pro quo condescensionis termino partes quos valuerunt et

negocium

negociu poposcerint adcitat adcitandi cum
parere sub rigore quo supra tenebuntur
decreti presens rigore in Continenti Mtis
Rni Gtis Providus Clemens Uliczka de pe
tricosi authus d Juratus palam recognovit
quia ipse Citaones literales sigillatas pro
judicij terrestribus Plocens editas contra prefa
tos Citatt ad Bona Karwowo ex utroq actora
tu fra secunda post dominicu Rogacionu
Anno Presens detulit exportavit posuit reliquit
d depositiora notificavit. de quo presens idem
misteriatis fecit Relaonem

Communicatio munimentorum Inter Kier
skie ac Malewskie

In Causa et Actione Judiciaria Infrascrita
Inter Gnosos Lucam Kierskiet Agnethem
de Wolskie invicem Conjuges actt ab una
et mm mariannam de Sczawinskie et
m Luca Malewski Judicis Crn Plocen Relictam
Contem Viduam Matrem tum Josephum
m Antonij Wolezki Contem Ido gumilam
Juliannam Vincentiam et Coram Virgi
nes Innupt Filias Malewskie nec non
m Antonium Wolezki predicte mtue
Josephe Malewski Maritum cum debita
ab utrinque quae cuj de lege requiritur
competen assistentia Inhaerendo Inscriptio
ni Authen ac alijs Documentis Causa
psen suffragan tum Manifestationi Coram
actis Authen Rni facta sive faciendo ad Judi
cium presens parte ab altera Citatt ad
ad videndum et audiendum ipsi ad solutionem
summer binarum et quae primae Saxcen
tor septuaginta Tyn actis Authen per
promittitt

praenominatae olim M. Lucam Maleski Ju-
dicem Crim. Plocen. ipsius maritum et Pa-
rentem Actrici G. Agnethi Wolska ex Pen-
dendo provisione Inscriptae tum quoq.
alterius Sexcentorum Quinquaginta Tyn.
idq. ex majori summa sex millium
Tyn. olim Generoso Thomae Karski a Prae-
dicto et Mtico Judice ipsius Parente debi-
ta provenien. et per Eundem Gnum Thomam
Karski Testamento ultimae Voluntatis
suae pro re Actae Contis ex praedicta sex mil-
lium Tyn. summa dispositae utrumq.
in unum junctae efficien. summae Mille
Trecentorum Viginti Tyn. una cum Pro-
visionibus a Praedictis utrisq. summis
provenien. Sententia Judicij Pcum Stringi
Solutionem Instantaneam una cum Refu-
sione Litis Expensarum demandari ac id quod
Juris et Justitiae erit decidi et sententiari
alias Citatione Eadem praemissa fuscus inse-
dissent in diem hodiernum recte cadend. et devenien.
Partibus ipsius utrisq. et quia Gnis Lucae Kier-
ski et Agnethae de Wolskie Invicem Con-
jugibus Actae per Maritum suo et Con-
sortis suae nomine pltter et Mtcis Manen-
ne Sosewinska olim M. Lucae Maleski Con-
sorte Relicta Vidua Matre Josepha Gni An-
tonij Wolicki Conte Bogumila Julianna
Vincentia Maleskie Filiabus Virgini-
bus Innuptis Citatis per Gnum Adamum
Mikodrowski Inscriptum Plenipotentem
Comparen. et Vocum Judiciter Controverten.
quarum Partium Controversijs exauditis
Judicium

Judicium praesens Terre Plocen decrevit praesentq
decernit quatenus Pars Actorea doceat
Partem Citatam de Termino et Contentis Cita
tionis suae in instanti et quoniam Docuit
Judicium prosequi ulterius Causam man
davit mandatq praesens in Prosecutione
ulterioribus Partium Controversijs Exau
ditis Decidendo Terminos Partis Actoreae Judi
cium Decernit Quatenus sibi ab invicem
Documenta Causam praesens evincens praevio
Conscribendo summario et praestando Jura
mento pro sequenti Judicio suo Cadentia
ex Alternata in Ptocko celebranda sub
succubitione in Causa Communicent post
quam Subsecutam vel non Communica
tionem Judicium decernet id quod Juris
et Justitiae erit Conservando Terminum Parti
bus memoratis utrisq in praallegatis Judi
cijs suis sine quavis Adiutatione Com
parendi paratum peremptorium In
continenti M. R. J. Providus Clemens Ulicka
de Petrykozy Authus et Juratus palam
vit quia Ipse Citationem Literalem Sigillat
pro Judicijs Terminis Plocen in Bielsko
celebrandae servien editam cum praefatis citatis
ad Bona Wyszyna Feria 2da post Domi
nicam Conductus Paschae Anno praesenti de
tulit Exportavit posuit Reliquit et de
positione notificavit de quo praesentis Ju
mentis fecit Relationem

Communicatio munimentorum Inter Gierzyn
skie et Jaroszewskie

In Causa et Actione Judiciaria Infrascripta
Inter Gnos Antonium Gierzyński et Gni Joan-
nis Gierzyński cum olim Gne Theresia Stawz-
cka Procreatum Filium Quondam vero Gni Sta-
nislai Nepotem denique et Gni Jacobi Gierzyński
Bonor Mlice Koziki Kostery ~~Ha~~ Jarnuty
Haeredis Pronepotem et post Sterilem Deces-
sum et Gnor Adami et Petri Gierzyńskich
Fratrum Germanor Naturalem Successorem
Parentem tum Catharinam Gni Francisci
Petrohellam Gni Mathiae Lutomirskich Con-
sortes Gierzyńskie Filias ~~Catt~~ et quid
Contes in Assistentia Maritor Catt ab
una et Gnos Luciam de Chrapleuskie olim
G. Thomae Jaroszeski Contem Relictam Viduam Ma-
trem tum Norbertum ac Theodorum ac Illu-
stram Admodum Rndum Florianum Praepositum
Raciazien Filios Jaroszeskie Inhaerendo Docu-
mentis Causam Psen Evincen tum manifesta-
tionibus coram Actis Authen Rni facta ad Judici-
um Psens Parte ab altera Citat Ex Eo Quatenus
Ipsi Jura et Documenta quaevis ad Sortes in
Bonis Mlice Koziki Kostery Jarnuty Mokrzk
Sittas et Jacen ex Antecessoribus Gnum An-
tonium Gierzyński Parentem Jure Haeredit
respicien reproducent Summas si quas
Justas habent Levent Easd Sortes Gnis Gie-
rzyńskim Parenti vigore Juris Ejd servien
et Filiabus Gnor Lutomirskich Contibus vigo-
re ~~Parentes~~ Donationis per Parentem reco-
gnitae in Possessionem restituant Calculum
de perceptis Proventibus faciant Desolatio-
nem Bonorum Compensent alias Praetensiones
Fundi

Fundi bonificent citantur itaq ad videndum et
audiendum Ipsi ad reproductionem Juriam et
Levationem Summarum Dimissionem Sortium
cum Dando Calculo de perceptis Proventibus
sententia Judicij praesentis Stringi Summissionem
quandam ac si declaratae Resignationis super
Easdem Sortes quod nunquam probabitur Cassari
Praetensiones Fundi Bonificari Condescensionem
Judicij aut Officij sui Assigneri Litis Expen-
sas refundi Caetera pro Causae Exigentia Statui
et sententiari praesentis alias Citatione Eadem praemissa
fusius in se Obloquendum in Diem hodiernam re-
cte Cadendum et deveniendum Partibus Ipsis Utrisq et
quia Ipsis Ipsis Antonio Gierzynski Parente Ca-
tharina Ipsi Francisci Petronella Ipsi Mathiae
Lutomirskich Comitibus Filiabus Gierzynskie Actis
per Ipsum Mathiam Lutomirski Comitis ac Aliorum
Actis nunc et Inscriptum Plenipotentem et Ipsis Lu-
cia de Chlapowskie ob Ipsi Thomae Jaroszewski Ca-
merarij Granicialis Plocensis Relicta Comite Vidua Ma-
tre tum Illustri admodum Rndo Floriano Praeposito
Raciaziensi et Ipsis Norberto et Theodoro Filijs Ja-
roszewskie Citatis per Ipsum Theodorum Jarosze-
wski suo Matris et Fratrum nunc pro Ter
Comparendum et secundo Judiciter Controvertendum Quorum
Partium Controversijs Exauditis Decidendo Citationem
Partis Actoreae Judicium Decernit quatenus Partes sibi
ab invicem Documenta quaevis Causam praesentem evincen-
tia praevio conscribendo Summario et Juramento
praestando pro Sequendo Judiciorum suorum Cadentia ex alter-
nata in Plocko celebrandae Communicent idq sub Succu-
bitione in Causa post quam Subsecutam Vel non
Judicium decernet Quod Juris Justitiae erit Conservando
Terminum Partibus Memoratis Utrisq in praeallegatis Judi-
cijs suis sine quavis Adcitatione Comparendi peremptorio
Jn Continenti M.R.D. P. Clemens Uliczka de Petrykozy
authentice et Juratis palam recitavit Quia Ipsi Actis Literatis Sigillatis pro
Judicijs praesentis servientibus Edictum praefatis Citatis ad Bona Mlice Koziki
Feria 4ta post Dominicam Cantate anno praesenti detulit peruit relegavit et
de Positione notificavit de quo praesentis Jn Mtis fuit Relationem

658

In Ptonsleo 4 Ordi Stephani Christi Dni 1773

Decretum Dilationis Monumentorum inter M. Rosciszewska et M. Rosciszewski de aliis

In Termino hodierno ex Relatione Authca Crenę Capitli Bobrovnicenę Terrę Dobrinenę per Mlem R. G. infrascriptum recognita Cujus Tenor verbor sequitur talis Actum in Cro Bobrovnicenę Fa 4ta pt Dcam Jubilate pxima scilicet Die Quinta Maji A Dni 1773 Coram Officio Actisq Praesenę Crenę Capitli Bobrovnicenę Terrę Dobrinenę Plter Comparens Mlis R. G. Providus Josephus Wolinski de wola Kanikowska Athus et Juratus Sanus Rvit Quia Ipse Citationem Literalli sigilli pro Judicijs Trribus Plocenę serviene copiae Infrascripti similem Tenoris sequentis Stanislaus Augustus Dei gratia Rex Poloniae Magnus Dux Lithvaniae Russiae Prussiae Masoviae Samogitiae Podoliae Podlachiae Smolensciae Czernichoviaeq Vobis MM Antonio Rosciszewski Ensiferiae Ciechanoviene Privigno suo et Josepho seu Alterius Nominis Starorypinski Br Godziszewy Haeredi seu alio quovis modo Possessori de B. vestris seu summis ibidem Haerenę gnter omnibus mandamus ut in Trnis Communibus Terrestribus Plocenę juxta suam cadentiam in Sieprc Celebranę Plter ac peremptorie Compareatis ad Instantiam M Constanciae de Zorawskie olim M Stephani Rosciszewski Derelictae Contis Viduae Novercae Actricis Quae Vos silentibus Judiciis Terrae Dobrinenę ob nexum Juris sup M Subjudice Trri Dobrinenę existenę ad ppinquiusforum inhaerendo Documentis Causam psenę juvanę ac Maoni Coram Actis Regni factae Citat idq pro Eo

Quatenus Vos præcipue Tu M Rosciszewski Privigne summam Sex millium Florenę Polonę ante inita Matrimonij Vota cum Eod Ott Marito suo in Virginali statu Congregatt et in parata pecunia habitt per Ott M Maritum Actricis Tui vero Parentem ad scriptum manuale accomdatam et eod scripto ad solvendum ex Omnibus Bonis ac summis assecuratt sibi Actrici in Instanti persolvas Tu vero M Starorypienski ex vi interpositi apud Te Aresti sup summam apud Te hærentem Privignum post Fata Parentis Ejus Respiciene eand causam attentes et in Trno solutionis pfixo pmissæ summæ eund M Rosciszewski Privignum evincas Quapropter Citamini ad videnđ et audienđ ad solutionem pmissæ summæ per sententiam Judicii nostri stringi ac id quod Juris erit Decerni et sententiari sitis Trno adveniene Parituri et judicialiter Responsuri Datum in Supre Feria 3tia pt Dcam Jubilate pxima A: Dni 1773 editt Contra pfatum Cittum ad Bona Godziszewo Die Hesterna actam ~~pr~~ Hodiernum pcedene detulit exportavit posuit et reliquit De quo hanc suam idem Mlis fecit Relationem Ex Actis Crene Capitt Bobrovnicene Rescriptum Wodzicki manu ppria

Locus Sigilli Castri illius in Diem hodiernam
recte Cadenę et devenienę Partibus Ipsis utrisq
et quidę M Constantia de Zorawskie Olt M
Stephani Rosciszewski Ensiferi Ciechanovienę
Relicta Consorte vidua Actrice Plter et M
antonio Rosciszewski Ensiferiae Ciechanovienę
Citto per G Paulum Zołtowski atq M Starory=
pienski Pincerna Ripinenę Citto p G Adamum
Miłodrowski comparentibus et judicialiter secum
Controvertenę Quar Partium Controversijs in
judicium suum inductt exauditt judicium
Decidento Citationem Partis actoreae ad affectatio
nem partis Cittae judicium Dilationem Majo=
ris de Lege Concessibilem pro sequenę Judi
ciorum suorum Cadentia in Siepre Celebranę
ex quo majoris importantiae Causas ex
suo actoratu vel reatu in judiciis Trribus
Zawskrzenę ex personali sui Compatitione at=
tentat, dat, et Concedit, quam Diligentiam
futuro in Trno Literatorijs pbabit Docu=
mentis Terrnum Conservando Partibus Ipsis
utrisq in pallegatis judicijs suis sine quavis ad=
titatione Comparendi paratum peremptorium

Decretum Condescensionis Inter Gnosos Kocieckie et Gg Nieborskie ac alios

~~In Termino Lodzinensi et adcitatione Literali Terrestri Plocensi~~

In Causa et actione Judiciaria Inscripta Inter Gnosam Marcianam Nieborska ob G Hilarij Nieborski cum ob G Anna Karska Generatam Filiam primi ob G Ludovici Brudzinskie Secundi a Gsens Voti G Thomae Kociecki Comitem et post Decessum Subponitur G Mathiae Nieborski Successricem uti Sorori G manae actricem in assistentia de jure requisita ab Una et Gnosos Fabianum et Stanislaum Nieborskie Fratres inter Ipsos Germanos ob Gnori Hilarij Nieborski cum ob G Przecisewska in Secundo vote procreatae Filios ~~ad Judicium Gsens parte ab altera Citatos~~ in hac Do Intercisae Nuptiali ac Inscriptioni alijsq Documentis Causam Gsens evincentibus ad Judicium Gsens parte ab altera Citatos ex eo Quatenus Ipsi Summam mille Quingentorum Tynphonum Polonicalis ex Summa Originali Trium Millium Tynphonum per ob G Hilarium Nieborski ob G Annae Karska Comiti Ipsius actricis vero et G Mathiae Nieborski Matri Inscriptae restantem nec non Summam alteram quae et quanta de Bonis Paternis et Maternis tam Se actricem quam Fratrem Ejus Spectaverit Una Cum provisionibus Gvenientes Solvant Citantur advidendum et Audiendum ante omnia Condescensionem Intuitu adveniendae portionis de Bonis Paternis actricem Concernens assignari Solutionem Summarum tam De Bonis Paternis quam Summa Materna Cum provisionibus Injungi extraditionem Subditorum de Bonis Bieczek ad Bona Ipsorum Parentis Plenna

Conductor

Conductor et Ibidem locator demandari Litis ex
pensas refundi Cætera pro Causæ Exigentia
Statui et Sententiari Præsens alias Citatione Eadem
Præmissa Jurius in Se obloquente in diem hodiernam
recte Cadens et devenienes partibus Jnis utrisq et
quidem Gnosa Marcianna Nieborska olim G. Hilarij
Nieborskij Cum olim Gnosa Anna Karska Præcreata
Filia G. Kociecki Conte actrice per G. Joannem Ko
ciecki Filium in Scriptum Plenipotentem et Gno
sis Fabiano et Stanislao Nieborskie Fratribus Inter
Se Germanis Cittis per Gnosum Fabianum Nie
borskij Sui et Fratris Sui nomine Pltr Coram Judi
cio Præsens Comparentibus et Secum Judicialiter Con
trovertentibus Quar Partium Controversijs In Ju
dicium Suum Inductis Exauditis Judicium deciden
do Partis actoreæ Quando quidem Judicio Suo
Deducitur Gnosum Hilarium Nieborski olim Fran
cisci Filium Cum G. Ludovico Brudzinsko
Futuro Suo Genero in vim assignationis dotis
G. Marcianne Nieborska De Substantia Matro
nomica Karsciana Summa mille Florenor
Polonicalis albæ argenteæ monetæ Contractu
Subdata die Decima Octava Julij Anno
1730 in Bonis Plonna Conscriptis Spensalitio
assignasse ex Fundo Originali Primitus ut
pote Inscriptione Coram Actis Crene visogro
diene Feria Sexta in Vigilia Festi Sanctor

Petri

Petri et Pauli Apostolor. Anno 1709 per Eunae
Gnosum Hilarium Nieborski in rem ob. Gan
nae Karska Matris Comparentium Subsecuto
Effectitio promanasse mutatis vero Votis Ejusd.
Gi Annae Karska primo ob. Gii Brudzinski ex
post Gsi Thomae Kociecki Contis pro Suo
ad Praesens merito Intercedentibus Fatis Gsae Catharinae
Nieborska Intermedietate Filiae Sterilibus Gsum
Thomam Kociecki Secundarium maritum
obloquens Quietatione Sub actu Feria Sexta
ante Festum Sancti Joannis Bstae Anno
1733 Coram Actis Crenae Plocenae de Summa
mille Quingentor. Florenor. albae Argenteae mone
tae Super numerali in Quota Quingentor. Flo
renor. Polonicalo mutuo Successionis ultra Con
tractum Sponsalitium Subsecutam Praemissam
Summam mille Quingentor. Florenor. Poloni
calo Arbae Argenteae monetae ex Substantia
Nieborsciana levasse alteram Medietatem
Summae Matrimonicae Karsciana Summa
mille Quingentor. Florenor. Polonicalo albae
Argenteae pro Capite Gnosi Mathiae ex Eadem
Gnosa Anna Karska Praecedentis et in alienis
oris existentibus Circa Bona Plonna Nieber
sciana reliquisse pro qua Summa non proban
bantibus Fatis Sterilibus Gnosi Mathiae Nieber
ski ex ob. Gsa Anna Karska procedentis

Gnosum

Gnosum Fabianum Nieborski olim Hilarij Fili
um Gnis Kocieckie Conjuges Cujusq Spectative
Successionis ad Exolutionem Convenisse in Exi
stentiam Ejus ac Sterilitatem Fatorum non probasse
Quo Circa Suspensa tantis per Competenti actio
ne ad inventa donec non probabitur Gri Mathiae
Nieborski Sterilitas Summam Promissam mille
Quingentorum Florenorum Polonicalium albae argenteae
ex re probationis Sterilitatis Gri Mathiae Niebor
skij ab olim Gsa Anna Karska profectitij Circa
Bona Plonna Gri Fabiani Nieborski haeredi
taria Evictioni Subjectam Manendam Judicium
Declarat provisionem vero ab Eadem Summa per
Quinq a Centum Sororis pendendam Judicat Quo Interest
Patronomicam Substantiam Nieborscianam
ex qua Gris Kocieckie Conjuges Pretenditur Dos ne
cessariam esse Condescensionem Judicij Sui aut Gsorum
Camerariorum Terrestrium Plocen Captato tempo
re in Anno Gsorum facta tempestiva Avisatio
ne mutuo partium Sumpta Conducendonem ad
invenit quod Judicium duorum ubi tres unius ubi duo
absentia non obstante Condescensum Ante omnia
Comportationem Documentorum Massam Substantiae
Fatis olim Gri Hilarij Nieborskij derelictae Enu
cleantiam Pro Juramento ad ac expediendis
Inquisitionibus Injunget Liquidationem oner

peraget

peraget oneribus liquidatis Dotem Competentem
assignabit De desolatione sive reparatione in
quiret investigabit Partes in omnibus et sin
gulis Pretensionibus observatis documentis in
Ordine assignationis Dotis Si quae patuerint
finaliter pro Exigentia Legis Justitiae Terrorum
ac documentorum decidet dijudicabit Cujus
decisioni partes parare et acquiescere Sub poena
Banitionis Illo in Termino Condescensionis Super
parte Contraveniente publicanda debebunt ac
tenebuntur Licita poena Trium marcarum Polonicalium
parti per Partem Compensanda Judicio Suo totiusmodi
Solvendae
Decri Praesens Vigere In Continenti Mlis R. G. P. Clem
mens Uliczka De Petrykosy Authus et Juratus palam
recognovit Quia Ipse Citationem Literalem Si
gillatam pro terminis Praesens Servientem Edito
Conc Praefatum Citatum ad Bona Plonna Feria
Quarta post Dominicam Rogationum Anno
Praesens detulit exportavit posuit reliquit et de
positione notificavit de quo Praesens Jd Mlis
fecit Relationem

Lucrum Ulterioris Ex Parte Gnosi Kokosz
czynski super E. Ignatio Białoskor-
ski

In Termino hodierno Ex Adcitatione Literali
Terrestri Plocensi Cujus Tenor sequitur Talis
Stanislaus Augustus Dei Gratia Rex Poloniae ac

Tibi

Tibi Gnoso Ignatio Białoskorski de Persona Bonisq
Quis gnaliter Omnibus Mandamus ut in Termi
nis Communibus Terribus Plocens Fra 3tia prius et
proximius ab hinc in Sieprc Celebrandis personaliter
et peremptorie Compareas Ad Instantiam G. Simo-
nis Kokoszczynski Actoris Dici Te Inhaerendo Documen-
tis Causam Presentem Suffragantibus Citat seu potius
Paratum Decretum injunctae Repetitionis sibi Actoria
apud Te Praecautae Inter Gnosum Sękowski Camerarium
Terrem Zawskrzens et Te Actorem in Mlava in Judi
cijs Terribus Zawskrzens prolatum paratamq Con-
demnationem post Jd Decretum super te Eod in Judi-
cio Terrestri Plocensi hac in Causa obtentam Loco pera-
gendae Executionis Adcitat Ad videndum et Audien-
dum attentandumq Te ex re Evictionis per Resigna-
tionem Coram Actis Castrens Plocens Fra 2da post
In Sancti Lucae Evangelistae Anno 1765to super La-
boriosos Antonium olim Pauli Filium et Catharinam
Consortem Ejus per Te in rem Sui Actoris recognitam
inscriptae Ad Solutionem Quinquaginta Marcarum
per Actorem Gnoso Sękowski pro supradicta Laboriosa
Catharina ex mente Decreti Pallegati Terris Zaw-
skrzens persolutarum Eodemq Decreto ad Repetendum
apud Te Actori Pro commissarum per Sententiam Judicij
Nostri Stringi Compensationem Litis Expensarum in
Causa cum Eod Gnoso Sękowski erogatarum per Te uti
Ejusdem Expensae Causatorem in rem Actoris Prestan-
dam injungi Poenas in Sublationem Condemnatio-
nis super Te Obtentae irrogari et id quod Juris et Jus-
titiae erit Contra Te Statui et Sententiari Datum
in Sieprc Feria Quinta post Dominicam Jubilatae
proxima Anno Domini 1773tio. In Diem hodiernam
recte cadenti et devenienti Partibus Ipsis Et quidem
Gnoso Simone Kokoszczynski Actore per Gnosum Joan
nem Gumowski et G Ignatio Białoskorski Citto per
G Bartholomaeum Slepkowski Coram Judicio Presens

Comparere

Comparens et recum Jdliter controvertens Quarum
Partium Controversijs Exauditis Jdm Prens Terre Plo-
cens Amputata Dilatione Majoris uti in Causa
personalitatem non requirente Ptibus expe-
riri mandavit mandatq Prens in Experimento
Tandem quoniam Comparens a Eo Ignatio Bia-
łoskorski ab Juscra Comparitione recedit et Suum
Principalem Condemnare pmittat pinde Eandem
Cittum post recessum a Comparitione Comparens
Praefata Pars Actorum Judicio Prens Comparens
et Ternum Eunae hodiernum p totam Judiciorum
modernorum Tractum Sgme attentans ad Jus juri-
dice per Mlem Rni Gnalem Providum Clementem
Uliczka aut de Petrikozy authum et juratum Tribus
et ultra juris Formam Vicibus quatuor Clamato
et vocatum non tamen Comparentem in Lucro
Ulterioris Fortis finalis ac inditata faciendae Exe-
cutionis rne non solutionis Quinquaginta marca-
rum ab Eo provenientium alias in toto seu p toto
Lucro Negotij sui Principalis Admittente Judicio
Prenti Judicialiter ac Officiose Condemnavit Conde-
mnatq Prentibus ulterioraq sibi p Judm hocce
Ea in Causa fieri et exequi postulavit et Judicium
Prens Juri Communi postulationiq Ptis Actoris ut Lici-
tae annuendo in vim Ejusdem Lucri Sgme hac in Cau-
sa Obtenti Poenam Banitionis sup Eo Citato de-
crevit et ad publicandam Eandem Banitionis Poenam
suprascrum Mnlem Judlem addidit et deputavit
qui Mnlis satisfaciendo deputationi suae a Judicio
Prenti habitae memoratam Banitionis Poenam ac
Ipsummet Cittum Gsum Białoskorski a Comparitio-
ne per Suum Comparentem recedentem esse Ba-
nitum Juri Communi Contrarium et rebellem hic
in Atrio Stubae Jdlis ac in Alijs Locis publicationi

solitis

solitis praesenti plurima Nobilitate ad Judicia Moderna Forumq publicum Congregata Alta sua praeconica et Sonorosa voce proclamavit publicavit et ad Notitiam Omnium pro tunc praesentium indubiam deduxit de quo praesens Jae Mnlis e loco publicationi solito suum ad Judm rediens fecit Relationem Post quam publicatam ut praemissum est Banitionis Poenam Judicium praesens Terrestre Plocens pro facienda juxta praescrum Juris Communis ulteriori forti Executione Causam hanc cum toto Ejus effectu ac Partibus Ipsis utrisq ad Mcum Loci Capitaneum seu Mcos Locorum Capitaneos sub Cujus vel quorum jurisdictione praefatus Cttus cum Bonis suis residet et Consistit remisit remittitq praesentibus Decreti praesentis vigore Et Incontinenti supraposituo Mnnlis Uliczka Judicialis palam recognovit quia Ipse Adcitationem Literalem Sigillatam pro Judicijs praesentibus serviens editam Contra praefatum Citatum ad Bona Romatowo juxta Datam in Citatione positam Anno praesenti detulit exportavit posuit reliquit et de positione Notificavit de quo praesentem Jae Mnlis fecit Relationem.

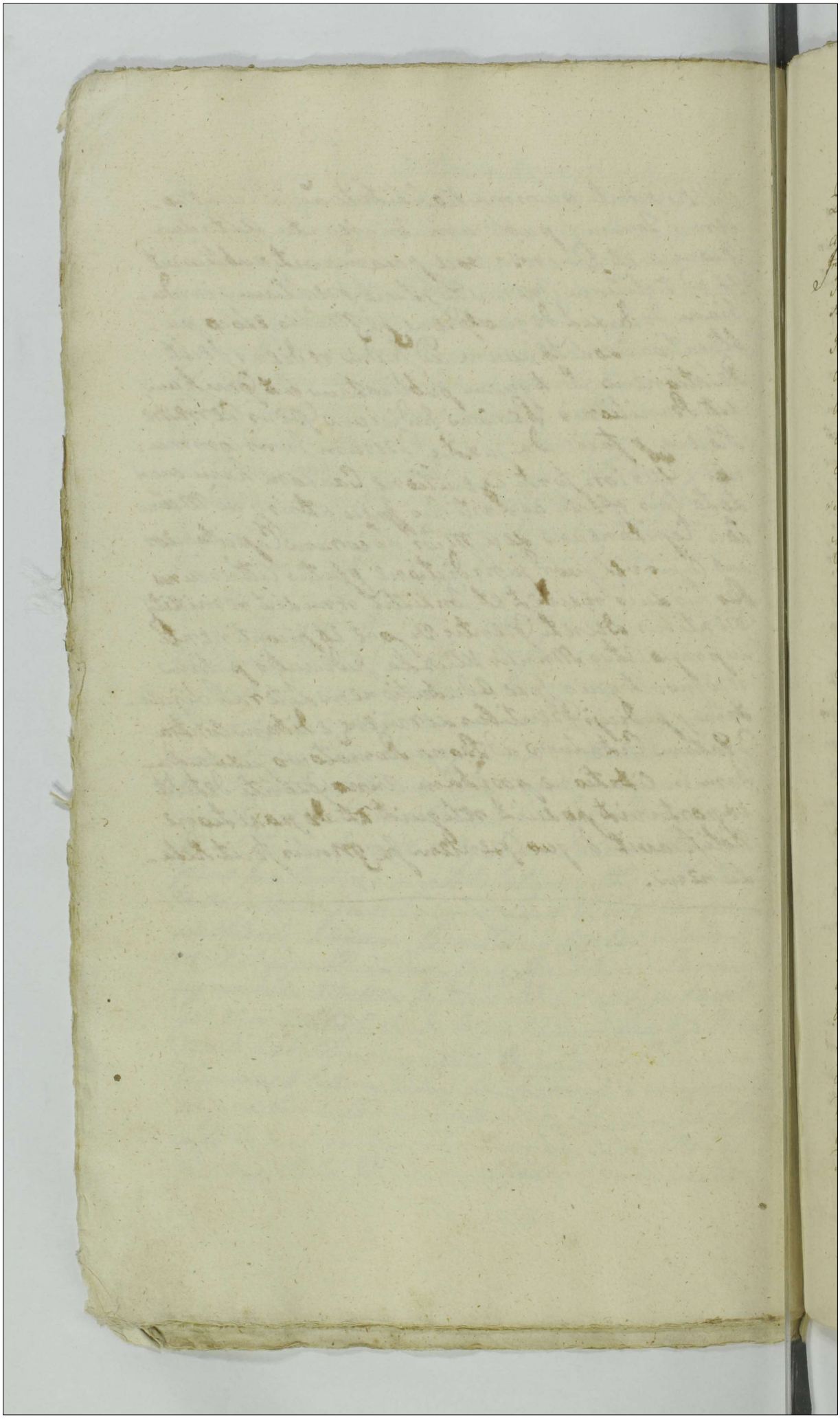

Sub acta F4 pridie Festi SS Caporis Stidni 1773 in Płonsko

Dilatio Inquisitionis Inter GG Bęski alios et M Gosthowski ac alios

In Causis et Actionibus Judiciis infrascriptis primo quidem Inter GG Fabianum Bęski Adamum Girzyn ski Ignatium Niedrowski Actt ab una et M Joannem Gosthowski Thesaurarium Bra ctaviensem Bonorum oppidi Drobin cum attinentijs Tenenutarium Possessorem et Nobilem Cujusvis nominis Ossowski Eorundem Bonorum Drobin Administratorem Ignatium Pokrzywnicki Eorundem Bonor Scribam Proventualem atq Laboriosos An dream dictum Malewski Valentinum Wilk Thomam de Sanctuario Famulos Cujus vis nominis Jerozalczyk tum Laboriosum Auri gam Stephanum Josephum et etiam Ste phanum Valentinum Joannem de No wawies Gasparum dictt Kopańka et Fra trem Ejus Thadeum Filium Vittum de Swierczyno aliosq de nominibus et Cogno minibus Ignotos de villis Nowawies et Swierczyno Subditos Infrascriptarum Vi olentiarum Complices nec non Infideles Layser Zawierucha Janos et Zelek Judeos Drobinenses ~~qui vos~~ et quiq Subditos cum assa de lege requisita ~~Citat~~ Inhaerendo Pro ationibus vulnerum Obductionibus Mactio nibus ac alijs Querelis eo Nomine factis ad Judicium praesens parte ab altera Citatt idq ad videndum et audiendum Ipsos et quiq Nobilem Ossowski ratione advenendo ad Domum infidelis Jonas Judaj Drobinensis

ubi Actores

ubi Actt reperiebant cum Flagro immanibus tento ibidem Actt imprimis verbis acrioribus impatientes moventibus affectionis stenoris detractionis deinde suprascriptis Convocatis Subditis de Bonis Oppidi Drobin ac Villis Swierczyno et Nowawies ac aliis bonis vicinioribus numerum Personarum Circiter Octuaginta Complentibus in Oppido Drobin Eodem sub tempus Foralium ibidem agitatorum actores nihil quidpiam coeniri mali sesperans excitato Tumultu aggravationis pgrandibus Baculis Junctis viribus graviter absque omni Compassione proximi Converberationis Concussionum inflictionis morbi gravis Causationis omnino Actt fare temporis trucidare et posteriori tempore eorum sufferre Conationis insuper circa Eandem Oppressionem Francae Actt G Bzeski interceptionis et non restitutionis jam autem M Gosthowski eorum Subditorum Possessioni ejus Subjectorum in Rigore nontentionis Justitiae Requisitae nolle administrationis quinimo pmissorum ut Fama vulgaris dispargitur peragere Concessionis Infideles vero Judices ac Subditos superius Specificatt Ratione ad Tumultum per G Oscowski excitatt se ze ingessionis ac insimul cum suprascripto G Osowski Suos Actt aggravationis et prout ce Gloriantur Converberationis ocalentiarum per multarum perpetrationis ipsum vero G

Pokrzywnicki

Pokrzywnicki Scribam a M Gostkowski
Ratione proatione sua Coram actis actis
Crcne Plocene facta irrealibus punctis
repleta Eosq actt Circumscriptionis im
probabilium nunquam deducibilium
objectionis perindeq honoris et bonae
Famae actt Carptionis Lsum Aurigam
ratione posteriori tempore ad hospiti
um Gnosi Ginynski actt invasionis
et inequitationis poenis ad mentem Le
gis personalibus et Crumenalibus dis
tinctim pro demerito facto et delicto
exemplariter puniri restitutionem Fa
mae demandari Solutionem taxae ultra injun
gi Eliminationem Circumscriptivae
Proationis decerni ac id quod Juris
erit et Justitiae Conq ~~oos~~ Ipsos statui
et Sententiari poenq altera quoq Inter
Instigatorem Judicij poenq ejusq delatores
M Joannem Gostkowski Thesaurarium
Bracławiensem bonor Drobin cum Attinen
tijs Tenutarium Possessorem et Gnosum
Alexandrum Ossowski Eorunq Bonor
Administratorem tum oppidanos Al
bertum Cieslak et Josephum Kowalik
Drobinensem nec non de Bonis Nowawies
et alios Subditos actt ab una et GG Fa
bianum Byski Adamum Ginynski
Ignatium Niedrowski et Joannem Ko
ciecki ~~qui vos et quae Subditi in Assa Do~~
et quae Subdito in Assa Domini

mini

~~Domini~~ inhaerendo Proationibus ac Vulner
Obductioni Coram Actis Authis Dni facti
seu faciens ad Judicium pcens parte
ab altera Citatt idq pro eo Quia Ips non
attentis Legibus Dni quae nimirum op
primere Concutere Tumultus excitare
ni in Vitam diffidare jubent quinimo
vetant et prohibent attamen illi Vilipen
dendo Easq Leges quando quiq certo die
dominico tempore foralium in Oppido
Drobinens agitt condescendendo ad Eadq
Bona Drobin primo quasq rixas in Domo
Infidelis Jonas Judaei Drobinens cum
Gnoso Ignatio Bromirski in ipsorum
Compage existens excitarunt ac deinde
cum G Ossowski administrator moder
nus Actor ex villa Nowawies post facti
Rei Economicae dispositionem ad Aulam
Drobinens Principalium suorum revor
tebatur animadvertendo hasce rixas Con
descendendo ex Equo Suo ad hunc ce Tumul
tum per Ipsos excitatt appropinquaverit
Statim Eunq Actt verbis indiscretis affe
cerunt infectarunt ex tali occasione per
Ipsos Eiq Actori data aufugere et in
Equum ascendere volens insecuti sunt
insecutt de Equo detruserunt et eundem
fortiter detinuerunt detentt pro Capillis
arripuerunt Conflagellarunt opprisse

runt

oppresserunt Convulnerarunt vulnera Ejus
inflixerunt e vivis sufferre minati sunt
Laeserunt diffamarunt Eosq Oppidanos
Actt administratorem suum defendere
volenq ac alios de villis ad Bona Drobin
spectanq enormiter Concusserunt simi
liter Convulnerarunt homines innocuos
ex varijs villis tam pro foralibus quam
etiam Divinis audienq Congregatt aggra
varunt per vicos et plateas ac Campos
insecuti sunt Tumultus in Civitate fecerunt
~~hisce non Contentando~~ foralia repulerunt
notabilia Damna in Proventibus Meo
Tenutario Possesori fecerunt hisce non Con
tentando innocuor hominum et Sci
administratoris Concussionibus Convul
nerationibus Aulam in Oppido Drobin
Sitt inequitarunt Inequitando Actt
meum Thesaurarium laeserunt diffa
marunt Certamina cum varijs perso
nis et Subditis per medium diej tunc
temporis peregerunt Causa omnium
malor extiterunt Justitiam quanq ex
Subditis et Oppidanis requisiverunt
et licet ad ultroneam et Importunam Ipsis
requisitionem suus Meus actt ex nonullis sub
ditis Justitiam administravent tamen
non Considerata haec Justitia admini
strata ad Majores ausus et oppressio
nes Actt sese resolverunt Meum The

saurarium

Thesaurarium Possesorem Tenutarium et ad
ministratorem ejus ac alios Subditos et
Oppidanos vita privari et Conjaculari ap
promiserunt et omnino Malevolum suum
intentum Circa Ecclesiam Drobinenę in
Persona Mci Gostkowski ni ab amicis prae
monitus non fuisset intenderunt aliaq per
multas violentias damna et injurias tumultus
excitationes in Proventibus praepeditiones
Foralium dispersiones peregerunt exinde
poenas succubuerunt et inre traxerunt
Quare respectu pmissorum attentatarum
violentiarum pro decernenę super Ipsis
et extendenę poenis Solutioneq taxae vulnerum
praesentibus Citantur, Alias Citationibus
eisdem pmissa fusius in Se obloquenę
indiem Hodiernam recte Cadenę et deve
nienę partibus Ipsis utrisq et quidem
Gso Fabiano Bęski Adamo Girzynski Igna
tio Niedrowski Actt et Citatt per G Adamum
Girzynski Suo et aliorum Actt et Citatt nomi
ne personaliter et Mco Joanne Gostkowski
Thesaurario Bractavienę Bonorum Oppi
di Drobin Possesore ac Gso ~~Ale~~ Alexandro
Ossowski Eorunę Bonorum administratore
tum famatis Alberto Cieslak et Josepho
Kowalik Oppidanis Drobinenę Citatt
et actt ac alijs per G Alexandrum Ossowski
Suae Mci Gostkowski ac alijs Citatt et Actt nomine

prller

personaliter Coram Judicio praesens Compa
rens et secum Judter Controvertens qua
rum partium Controversys in Judicium
Suum inductis exauditis Judicium decidendo
Citationes partium utrarumq Quoniam
Causa praesens intuitu violentiarum prae
sens in judicio vertitur quae sine Inqui
sitione decidi nequit Proinde Judicium
Dilationem educendae Inquisitionis parti
utraeque ad Contenta Trnor Proutio
num Obductionum pro Sequenti Judi
cior Suorum Cadentia exalternata in
Plocho celebrandae dat et Concedit Conser
vando Trnum partibus memoratis
ipsis utrisq in praallegatis Judiciis
suis sine quavis adcitatione Compa
rendi paratt peremptorium in Con
tinens M R G P Clemens Uliczka de R
Petrykozy Authus et Juratt palam vit
Quia Ipse Citatt Literatt Sigillatt
pro Judicijs praesens Serviens editt Cons
praefatt Citatt et quidem Contra M Ioan
nem Gostkowski ad Bona Drobin
Feria Secunda post Dm Misericordiae
Contra vero G Bęski ad Bona Zukowo
Contra Gnosos Girzynski et Niedrowski
ad Bona Butkowa omnes Feria 3tia
post Dominicam itidem Misericordiae Anno
praesens detulit expostavit posuit reliquit et
depositione notificavit de quo praesens Idem Mlis
fecit Relationem.

~~fecit Relationem~~

Finis

Banitiis Ligowscy Rzeszotarski pers: Malanowskie

In Trno hodierno ex Relatione Autha Crenę Capitt Bobrovnicenę per mlem infrascriptum recognita cujus tenor ~~est~~ ~~est~~ sequitur et est talis. Actum in Castro Bobrovnicen Feria Quinta post Dominicam Cantate prora scilicet Die Decima Tertia Mensis Maij Anno Dni 1773 Coram officio Actisq praesen Crenę Capitt Bobrovnicen Terrae Dobrinenę pltes comparens mlis Rni Gnalis Providus Joannes Sobolewski de Bonis Mystakowo Nblium Authus et Juratus sanus Rvit Quia ips Citationę literatt sigillatt pro Judicijs Trnibus Plocen serviene Copiae Infrascriptae similem Tenoris sequenę Stanislaus Augustus Dei Gratia Rex Poloniae Magnus Dux Lithvaniae Russiae Prussiae Masoviae Samogitiae Kijoviae Volhyniae Podoliae Podlachiae Smolenscia Severiae Czerniechoviaeq Vobis Gnosis Paulo Petro Antonio et Thomae Ligostien Fratribus germanis tum Francisco Rzeszotarski de Personis Bonisq vstris gltei Omnibus mandamus ut in Terminis Trnibus Communibus Plocen ab hinc in Sepre pixta suam Cadentiam lege Rni Descriptt Celebranę

vacanti

vacante Jurisdictione Terrae Dobri-
nene pltr peremptorieq. compa
reatis ad Instantiam Instigatoris Judi
cij Nostri Ejusq. Delatoris Gnosor Ludo
vici et Felicianna de Kisieleskie
invicem Conciugum Parentum atq.
Adami Filij Malanowskich Actor
Quivos et quia Consors in assia Ma
nti inhaerendo Proatione Maatio
ni Visioni Authoritate vos facte
citant pro Poenis per vos distinct
succubitt et demeritt. ex Eo quia
vos et praecipue vos Gnosi Paule An
toni et Thomae Ligowscy ad hibi
to vobis Gso Francisco Rzeszotar
ski Fundos et hortos Actt haere
ditt ab aevo ulli quaestioni subiectt
cum secundus aliquoties invasi
stis invadendo sepimentum novum
succidistis Arbores fructificans Tri
ginta Duo et non fructiferas Quin
quaginta quinque tum binas Arbo
res insignes vulgo szczepy per con
tinuam varior Inventarior Fre
quentiam transitum fractt et to
taliter desolatt ac destructt vos Cau
sastis Actores circa tantam violenti
am opponens tu Gnose Antoni In Du
ellum Lego publica vetitt provocasti

Contemptuastis

Contemptuastis Laesistis Diffama
stis tu vero Gse Rzeszotarski ad
praemissa assia in praeliasti Quare
citamini vos ad videnem et audi
endum Condescensionem ad Bona Ku
kowo in Ordine praemissorum investi
gandum officij competenem in jun
gi poenas super delinquentibus
tam Crumenales quam Persona
les pro qualitate demeritorum Val
latum illo in Trno decerni acid quod
Juris et Justitiae Erit Auwagi praesens
poposcerit Conc vos statui praesen
sitis Trno paritari et Judlter re
sponsuri Dat in Siepre Feria
Secunda pt Dcam misericordiae
prosa Anno Dni 1713 edit Com
praefatt citatt ad Bona Kukowo
Die hesterna Actt ~~hunc~~ hodier=
num praecedens detulit expor
tavit posuit et reliquit de quo
hanc suam Jus mlis fecit Relatio=
nem ex Actis Erem Capitt Bobrowni
cum Reserum Kolczynski manu=
propria Lectt cum Actt Locus si=
gilli Castri illius In Diem hodier
nam hodiernam recte cadem et de
veniem partibus ipsis et quidem
Gnosis Ludovico et Felicianna de

Kisielskie

Kisielewskie Invicem Conjugibus Pa
rentibus et Adamo Filio Malano
wskie Actt per eumdem Gnum Malano
wski suo et Consortis ac filij suorum
nomine pltem Tandem quoniam Gnosi
Paulus Petrus Antonius et Thomas
Ligowscy Franciscus Rzeszotar=
ski citati praesentes in Trno disparent
et se condemnare permittunt pro
inde praefata Pars Actorea coram
Judicio praesente pltem comparens
et Trnum eundem hodiernum per to
tum Judiciorum modernorum tractum
legitime attentans memorat li
tatt ad jus juridice per Mlem
Trni Gnalem Providum Clemen
tem Uliszka ~~Uliczka~~ de Pe
trykozy Authum et Juratum
tribus et ultra juris formam
vicibus quatuor clamatt et vo
catt non tamen comparentem in lu
ero violentiarum peractionis Fun
dorum ademptionis ac aliarum Incon
venientiarum peractionis alias in to
to seu pro toto lucro negotij sui
Principalis admittente Judicio praesentem
Judlter ac Officiose Condemnavit
Condemnatq. praesentem ulteriorq. sibi

per

per Judicium hocce ea in Causa
fieri et exequi postulavit et Judi
cium hocce Juri Communi postu
lationiq: Partis actt uti licite an
nuendo in vim ejusdem Juri Stme
hac in Causa obtenti Poenam Bao
nis super eisdem Cittis disparem decre
vit pzemq: decernit et ad publicandam
eamdem Baonis Poenam modo praemis
so obtentt supraserum Mlem
Uliczka Judlem addidit et depu
tavit qui Mlis satisfaciendo De
putatione suae a Judicio pzem habitae me
morattae Baonis poenam ac ipsosmet
Gnosos Ligowskie et Rzeszotarski
Cittos disparem esse Banitos Juri
Communi Contrarios et rebellis
hic in atrio stubae Judlis ac in aliis
locis publicationi solitis praesen
plurima nobilitate ad Judicia
moderna forq: publicum con
gregata alta sua pconica et so
norosa voce proclamavit publica
vit et ad notitiam omnium pro
tunc pzem in Dubiam deduxit
de quo praesen Jae Mlis eloco publi
cationi solito sacum ad Judici=
um rediens fecit Relationem post
quam publicatt et praemissum Ju
dicium pzens Terro Plocen profa

ciens

faciendo juxta praescripta Juris Cum
munis Executione Causam hanc
cum toto Ejus effectu ac partibus
ipsis utrisq: ad M: loci Capita
neum seu meos locos Capitaneos sub
cujus vel quorum Jurisdictione praefa
ti Citati cum Bonis suis subsunt
et resident remisit et remittitq:
praesentibus

Decretum Condnis inter G Goscycki et Kra
sniewski

In Causa et Actione Judiciaria infrascra
Inter GG Joannem Goscycki et Marian
nam de Zbysinskie invicem Conjuges ~~bus~~
et Quid Contem in Assa Mariti actt ab
Una et Nles Barbaram de Niesiutowskie
primi ott Nles Hieronimi Krasniewski
secundi ex post voti ott Nlis Joannis
Goscycki Contem Relictam viduam Ma
trem tum Matheum Filium in pri
mo Matrimonij Thoro progenitt et
Apoloniam de Zbysinskie invicem Con
juges Krasniewskie Inhaerendo Macati
onibus Boationibus ac vulnerum obducti
onibus Coram Actis Authis Rni factt ad
Judicium officij praesens parti ab altera
et quid Contem in assa Mariti

Citatt

Citatt idq pro eo Quia Ipsi et Principue Ipsa
Nlis de Niesiułowskie Goscycka Mater cum
suo Filio Nli Mathia Krasniewski
sortes in Bonis Rakowo Sittas nullo
Juris in Fundamento ab aliquot annis
in suos Actt post ott Nlem Joannem
Goscycki Patruum Steriliter de hac Lu
ce decessum devolutt in suam Possessio
nem apprehenderunt usus Fructus et Pro
ventus pro Commodo sui Converterunt
et Ejusq participarunt aedificia omnia
in hisce sortibus supine desolarunt
utrasq Inseminationes deperdiderunt
Regestrum Inventarior rerum Mobi
lium in varia Forma et Specie existenq
Fatis ott Actt Patrui Ejusq vero Gfae
de Niesiułowskie ultimo voto Goscycka
Maritum secundarium derelictt Ipsa
G ultimo voto Krasniewska Stante suo
Viduali Statu ut Lex disponit non Cir
cumscripsit et ad Acta Authenq quaevis
Pvio Juramento Eundq Regestrum non
porrexit insuper suos Actt oppresse
runt Ipsi omnes Citti diffamarunt impro
bilia quaeq objecerunt per quodq Conq

Leges

Leges Rni transgressi sunt Quam obrem
Citantur ad videndum ad videndum et audiendum Ipsos
ad Dimissionem Supramentionatt Sortium
Actt hereditt nullo Juris in Fundamento
per Ipsos Possessarum in Suorum Actt Pos
sessionem non obstante Jure advitalitio si
quod Ipsa Nlis Krasniewska ab Eodem Su
prasere primitivo Ipsius Marito Ejusdem
vero Actt Patruo habuerit uti per abu
sum vitiato Sententia Judicij ~~[illegible]~~ praeterea
strinxit dimissionem instantaneam
demandari Desolationem in Eadem Sorte aedi
ficiorum deperditionem Inseminatio
num ac cunctarum ex Fundo emicantium pten
sionum Bonificationem decidi advitali
tium ex ~~[illegible]~~ ratione Causati abusus Cassari
in Casu vero inexistentiae advitalitatis
Calculum ex Possessione harumce Sorti
um per Ipsos praestandum adinveniri
Rerum mobilium Inventariorum ac
Totius et Integrae Suppellectilis Do
mesticae Fatis suprafati Actt Nlis
Joannis Gorzeczycki ejusdem Nlis Krasnie
wska primitivi mariti Suorum vero
Actt Patruj in hisce Sortibus derelictt

et apud

et apud ipsos existens restitutionem
Concludi. Ratione vero Suor. Actt oppres
sionis Laesionis diffamationis poenis affici
Caetera pro Causae huius exigentia Sta
tui et Sententiari Alias Citatione Eadem
praemissa Fusius in Scobloquente in diem
hodiernam recte Cadens et Deveniens
Partibus ipsis utrisq et Quidem Gnis Jo
anne Goszczycki et Marianna de Zbysin
skie invicem Conjugibus Actt per G Mathi
am Mazowiecki et Nlibus Barbara de Nie
siutowskie ott G Joannis Goszczycki Conte
Relicta Vidua Matre tum Matheo Filio
et Apolonia de Zbysinskie invicem Con
jugibus Krasniewskie Citatt per Eosdem
Nles Goszczycka et Krasniewski Matrem
et Filium Suo et alior. citatt nomine praeter
Coram Judicio ~~officij~~ praesens Comparens et
secum Judter Controvertentibus quarum
partium Controversijs in Judicium
Suum inductis exaudett Judicium praesens
Decidendo Citationem Partis Actt Suspenso
Toto negotio Necessariam esse Condescen
sionem Judicij Sui aut Gsor. Camerarior.
Terrium Plocens Captato tempore in Fundum Br. Rako
wo in Anno praesens incidens Facta tempe
stive avisatione mutuo partium Sum
ptu Conducendor. adinvenit Quod Judicium

Duor.

Duor. ubi Tres unius ubi duo absenenon
obstanc Condescensur. de Abusu Juris ad
vitalitij Reparatione sive desolatione Vi
olentijs damnis Injurijs inquiret inve
stigabit Inquisitiones expedit Jura
menta excipiet Advitalitatem Cassabit
vel approbabit Satisfactionem omnimo
dam Cui et a quo competent prstanc
demandabit Partesq Finaliter pro exi
gentia Legis Justitiae Trnor. ac Do
cumentor. decidet disjudicabit et Mode
rabit Cujus decisioni partes parere
et acquiescere sub poena Bavonis in Trno
Condnis sup parte Contraveniens pu
blicanc debebunt ac tenebuntur Luita
Poena Trium Marcarum Polonicalt
parti per Partem Compensanc Ju
dicio suo in Instanc solvenc Decn
prsenc vigore In Continenc MRGP Clemens
Uliczka de Villa Petrykowy Authus et Ju
ratus Palam rvit Quia Ipse Citatio
nem Literalt Sigillalt pro Judicijs
Trribus Plocenc Servienc Edilt Conc
pfalt Citalt ad Bona Rakowo Canamq
Citalt Ibidc Sitt Fra Secunda post Domi
nicam Rogationum Anno prsenc de

tulit

detulit exportavit posuit reliquit
et Depositione Notificavit de quibus
Ex Mus fecit Relationem

Baniti MM Zakrzewscy per G Strusinski

In Trno hodierno ex Adcitatione Literalis
Trni plocens Cujus Tenor sequitur Talis
Stanislaus Augustus Dei Gratia Rex Polo
niae &c Vobis Mus Bartholomaeo Josepho
Pocillatori Sieprcens Michaeli et Petro Za
krzewskim Vexilliferis Zawskrzens ob
M Antonij Zakrzewski Vexilliferi Zaw
skrzens Filijs Successoribusq Naturali
busq de Personis Bonisq vestris gnaliter
omnibus Mandamus ut in Trnis Com
munibus Trnibus Plocens prius et ex
mius abhinc in Bielsko exalternata ce
lebrans pnller ac peremptorie Compa
reatis ad Instantiam GG Casimiri Stru
sinski et Magdalenae de Maliszewskie
Gn Joannis Brudnicki Contis Fratris
et Sororis inter se uterinor ob vero
G Casimiri Maliszewski Privigni et Fi
liae actis qui vos cum Debita athe et Assa
cuj Competient Citant seu potius ad pa
ratis anteris Trnos paratasq Decra
et Pcipue ultimariam Injunctae Solutio
nis Summae paratis poenam Baonis

cum ejus

cum Ejus Publicatione in Trno Satis
factorio obtentt adcitant idq adviden
et audiend vos ad Solutionem Summae
Ducentor Zaingaaginta Tyn per dictt
ott G Casimirum Maliszewski Actt victri
cum et Parent ott M Antonio Zakrze
wski Vexillifero Zawskrzen vestri Citatt
Parenti Concreditae Decrog Judicij Trns
Plocen in Bielsko Feria Quinta post
Dominicam Rogationum Anno 1760 In
ter Suprascriptum ott G Casimirum Mali
szewski ab una et vos Cittos parte ab alte
ra lato adjudicatae una cum poena La
ita Trium Marcarum Polonicatt per
Sententiam Judicij Prsen stringi Soluti
onem Pmissae Summae cum Provisione
Injungi Litis expensas refundi poenis
in Sublationem Processus puniri ac id
quod Jus et aequitas poposcent decidi
sitis itaq Trno advenienti parituri
et Judter responsuri Datt in Bielsko
Fra 2da post Dm Misericordiae pro
xima Anno Dni 1773 Indiem hodier
nam recte cadent et devenient partibus
ipsis et quid Gsis Casimiro Strusinski
et Magdalena de Maliszewskie G Joan
nis Brudnicki Conte Actt per G Casi
mirum Strusinski Suo et Sororis

Suae Nomine

Suae nomine prller et Mcis Josepho Za
krzewski Pocillatore Siepreens Judice
Crens Plocens Citato per S Adamum
Mitodrowski Inserum Plentem et Mcis
Bartholomaeo et Michaele ac petro Vexil
liferis Zawskrzens Zakrzewskie Citatis
Coram Judicio p
per S Bartholomaeum Slepkowski Quo
Comparen
niam Comparens Mcor Bartholomaej et
Michaelis et Petri Zakrzewskich Citator
ab inscripta Comparitione recedit et Su
os Principales Condemnare permittit
Proinde pfatt pars Actt Coram Judicio
~~officij~~ psens Comparens et Trnum eand
hodiernum pertotum Judicior moder
nor Tractum pe Legitime attentans
Memoratt Citatt disparens ad Jus Ju
ridice per MRS P Clementem Ulicka
de Petrykozy Authum et Juratum tri
bus et ultra Juris Formam vicibus
Quatuor Clamatt et vocatum nonta
men Comparens in Lucro Solutionis
summae videlicet ultimarie fortis fina
lis faciens executionis alias intoto
seu prototo Lucro negotij Sui Princi
palis admittens Judicio psens Judter
ac offose Condemnavit Condemnatq psen
ulleriorq sibi per Judicium hocce
ca in Causa fieri et exequi postulavit

et Judicium psens

et Judicium praesens. Juri Communi Po
stulationique partis actae in vim Ejusdem
Lucri Legitime hac in Causa obtenti Pe
nam Baonis Super Ejusdem Mus Zakrze
wskie Citatis decrevit praesendque decer
nit et ad Publicandam Eandem Baonis
Poenam Supraeserum Mlem Ulicka
Judlem addidit et deputavit Qui Mlis
Satisfaciendo Deputationi Suae a Judicio
praesens habitis memoratis Baonis poenam
ac Ipsosmet Mcos Zakrzewskie Citatis
disparens esse Banitis Juri Communi
Contrarios et Rebelles hic in Atrio Stubae
Judlis ac in alijs Locis publicationi
Solitis praesens plurima Nobilitate ad
Judicia moderna Forumque Publicum
Congregata Alta Sua Praeconica et Sono
rosa voce proclamavit publicavit
et ad notitiam omnium pertinere praesentium
indubiam deduxit de quo praesens Idem
Mlis eloco Publicationi Solito Su
am ad Judicium rediens fecit Relati
onem Postquam Publicatis ut praemissum
Baonis poenam Judicium Trre Plocens
pro faciendo Juxta praescriptum Juris
Communis executione Causam hanc
cum toto ejus effectu ac partibus ipsis
Utpote ~~Mcos~~ Bartholomeum Michae
lem et Petrum per suum Comparendo a Compa
ritione recedens tanquam atrisque

Suae Nomine prller et Mcis Josepho Za
krzewski Pocillatore Siepreens Judice
Crens Plocens Citato per S Adamum
Miłodrowski Inserum Plentem et Mcis
Bartholomaeo et Michaele ac petro Vexil
liferis Zawskrzens Zakrzewskie Citatis
Coram Judicio p
per S Bartholomaeum Slepkowski Quo
Comparen
niam Comparens Mcor Bartholomaei et
Michaelis et Petri Zakrzewskich Citator
ab inscripta Comparitione recedit et Su
os Principales Condemnare permittit
Proinde pfatt pars Actt Coram Judicio
~~officij~~ psens Comparens et Trnum eand
hodiernum per totum Judicior moder
nor Tractum pe Legitime attentans
Memoratt Citatt disparens ad Jus Ju
ridice per MRS P Clementem Ulicka
de Petrykozy Authum et Juratum tri
bus et ultra Juris Formam vicibus
Quatuor Clamatt et vocatum nonta
men Comparens in Lucro Solutionis
summae videlicet ultimarie fortis fina
lis faciens executionis alias in toto
seu prototo Lucro negotij Sui Princi
palis admittens Judicio psens Judter
ac offose Condemnavit Condemnatq psen
ulterioraq sibi per Judicium hocce
ca in Causa fieri et exequi postulavit

et Judicium psens

et Judicium praesens. Juri Communi Po
stulationiq partis actt in vim Ejusdem
Lucri Legitime hac in Causa obtenti Pe
nam Baonis Super Ejusdem Mcis Zakrze
wskie Citatis decrevit praesendq decer
nit et ad Publicandam Eandem Baonis
Poenam Supraserum Mtem Ulicka
Judtem addidit et deputavit Qui Mtis
Satisfaciendo Deputationi Suae a Judicio
praesenti habitt memoratt Baonis poenam
ac Ipsosmet Mcos Zakrzewskie Citatt
disparentes esse Banitt Juri Communi
Contrarios et Rebelles hic in Atrio Stubae
Judtis ac in alijs Locis publicationi
solitis praesenti plurima Nobilitate ad
Judicia moderna Forumq Publicum
Congregata Alta Sua praeconica et Sono
rosa voce proclamavit publicavit
et ad notitiam omnium ptunc praesentium
indubiam deduxit de quo praesenti Jdem
Mtis loco Publicationi solito Su
am ad Judicium rediens fecit Relati
onem Postquam Publicatt ut pmissum
Baonis poenam Judicium Trre Plocensi
pro faciendi Juxta praescriptum Juris
Communis executione Causam hanc
cum toto ejus effectu ac partibus ipsis
Utpote ~~Mcos~~ Bartholomeum Michae
lem et Petrum per suum Comparendum a Compa
ritione recedentem tanquam atrisq

utrisq ad Mcum Loci Capitaneum seu
Mcos Locor Capitaneus sub Cuius vel
quorum Jurisdictione praefatt Mci citt cum
Bonis suis resident et Consistunt remi
sit remittitq pseng In Continenq M
R G P Clemens Uliczka de Petrykoczy Au
thus et Juratus palam rvit Quia Ipse
Citationem Literatt Sigillatt pro Trnis
pseng servienq Edictt Conq pfatt Citatt
ad Bona Zakrzewo Juxdatt incita
one positt detulit exportavit posu
it reliquit et Depositione Noti
ficavit de quo pseng Ocq Mcis fecit
Relationem

Banitus Infidelis Judaeus Herszek Krzywo
nosiak per G Gorski

~~In Causa et Actione Judiciaria Infrascra~~

Communicatio Documentor
Inter GG Cieszewskie et Sokolnicke

In Causis et Actionibus Judiciarijs infrascris Binis
prima quidem Inter GG Ludovicum ~~Cieszewski~~ Parentem
Petrum Joannem Apoloniam Constanti
am Ursulam et Anastasiam cum oB M
Cunegunda Sokolnicka oB M Jacobi Sokol
nicki Tribuni Plocenq Filia Matrimo
nialiter peratt Filios et Filias Ciesze
swe et Quidq virgines et minorennes

cum debita

cum debita de lege requisita assa
~~et m~~ actt ab una et MM Theodorum
Carolum et Joannem Sokolnicke Tri
bunicæ Plocensis Inhærendo Legibus
Rni tum Maationibus Coram actis
Authis Rni factt ad Judicium præsens
parte ab altera Citatt ex eo Quia ipsi
post Fata ob M Parentis sui totam
et integram substantiam Mobilem
et Immobilem etiam in paratt sum
mis dereliett acceperunt et inter ipsos
dividerunt sibi vero Actt Filijs et Fi
liabus ex Ipsorum sorore procedens nihil
ex substantia Paterna tribuerunt
ob autem M Tribunus ipsi parens
nonnisi summam sex Millium Flo
rens Polonicatt ex Domo GG Grabiow
post ob Actt Contem et matrem in
vim materne substantie persolvit
ex paterna sua substantia in vim
Dotis Competens nihil assignavit
non tam libenter quam reverenter Con
tractu Sponsalitio et Actis Officiæ de
Universalibus Bonis Paternis et
Maternis cum Summa Juris Na
turæ Læsione Actor modernus parens
ob ipsi Parentem quietavit exinde
sibi successoribus evidens injuriam

intulit

intulit ipsi vero Concta Bona Possi
dens intulerunt Quare Citantur ad videndum
et audiendum ante omnia Intercisam
Nuptialem Quietationem de Dote
integra recognitam alias quasvis
Transactiones Juris et Justitiae
praejudiciosas Cassari Reformatio
nem Maternam ex Documentis
apparens ac Substantiam uni
versalem Avialem ad massam Ju
stam Constituj Sibi Actt Successo
ribus proportionatam dotem ad in
venire Solutionem melioratae dotis
cum Provisionibus decerni restitu
tionem rerum mlium et Clenodiorum
mandari Comportationem Docu
mentorum injungi Condnem interitu
praemissorum ad Bona assignari Cete
raque pro Causae et Trni hujus
exigentia Statui et Sententiari
Altera quoque Inter MM Theodorum
Carolum et Joannem Sokolnickie
ob M Jacobi in Matachowo Sokol
nicki Tribuni Plocensis Filios
Actt ab una et GG Ludovicum Pa
rentem Petrum et Joannem Apo
loniam Constantiam Ursulam ac
Anastasiam Virgines innuptt

Filios

Filios et Filias ex ob. M. Conegun
da Sokolnicka pgenitt Cieszewskie
et quidq virgines in Assa Parenq
ad Incidentiam Causae et Actora
tus ips Inhaerendo Mactioni Suae
ac Documentis alijs Causam pren
soffraganq ad judicium pens par
te ab altera Citatt et adcitatt pro
eo quia Ipsi habita jam Soffici
enti in Dote ob. M. Conegundam
Sokolnicka actt Sororem Germa
nam Ips Contem et Matrem Concer
nenq Satisfactione put Ipsis Do
cumentis pbabitq eosq actt ad Judici
um psens Trre Plocenq aggravato
rie intuitu Solutionis ejusq Dotis
Concitarunt in Litis expensas Fru
stranea inducere Conantq qua ex re
Citantur ad videnq et audienq allentan
damq Ipsos raone indebitt vexae
ac resuscitationis acquietatt nego
tij poenis Condignis per senten
tiam Judicij psenq stringi Litis
expensas refundendas demandari
Transactionibq ac Dispositioni Pa
rentali stanq esse declarari ac id
quod Juris erit decidi Alias Ci

tationibq

Citaonibus eisq pmissa fusius
inse obloquent indiem hodiernam
recte cadenq et devenienq et quiq
GG Ludovico Parenq Petro Joan
ne Constantia Ursula Anasta
sia Filijs et Filiabus Ciesze
wski e actt per G Adamum Mi
todroski inserum plentem et
MM Theodoro Joanne et Carolo
Sokolnicki Tribunicq Plocenq
Fratribus germanis citatt et actt
per MM Theodorum et Carolum
Sokolnicke suis et Fratris sui
Germani nomibus pnaliter Coram Judi
cio psenq Comparenq et secum
Judter Controvertenq Quarum par
tium Controversijs exaditt Judi
cium decidendo Citaones partium
utrarq decernit quatenus partes
sibi ab invicem in Causa psenq
Documento Dotem assignatt p
Parenq enucleanq alterius porti
onem in vim Successionis post
sterile Caput ob Rosalie Sokol
nickia respicienq indigitanq
praevio Conscribendo Summario

et praestando

677

et prestando Juramento pro sequenti
Judiciorum Trnium Plocensi Cadentia
exalternata in Plocko celebrandi sub
saccubitione in Causa Communicent
postquam subsecutt Communicati
onem vel non Judicium decerne
re quod Juris Justitiae erit Sen
tentia sua declaravit Conservan
do Trnum partibus memora
tis utrisq in Praeallegatis Judi
cijs sine quavis adcitaone Com
paratt peremptorium In Conti
nenti MRGP Clemens Uliczka
de Petrykozy Authus et Juratus
palam Rvit Quia ipse Citoones
Litteratt Sigillatt pro Judici
is praesenti servienti Edittt Conti praefatt
Citatt et quia Conti MM Sokolnicke
ad Bona Matachowo Sokolniki
et Kozolino Fra 3tia pt Dm Mi
sericordiae Conti vero GG Cieszewskie
ad Bona Rycharcice Fra 2da
pt Dm misericordiae Utrasq An
no praesenti detulit exportavit po
sait reliquit et Depositione No
tificavit de quo praesenti Jdi Mlis
fecit Relationem

Daniti Gsi Biattowiescy per G Machcinski

In Causa et Actione Iudiciaria Infrascra Inter
G Iosephum Machcinski ~~pmissae~~ medietatis
Br Srebrna Haeredem Actt Ab Una et Gsos Io
sephum Biattowieski et Bogumilam Mach
cinska Conjuges medietatis Br Srebrna qua
vismodo Possesorisus et quidem maritatam Contem
in Assa Mariti Sui Inhaerendo Maationibus suis
Cont Ips Factt seu faciend ad Iudicium psens parte
ab altera Citatos p Eo Quia Ipsi GG Biattowiecy
Conjuges postquam Volens Superis Copulam
Matrimonij Secum Secum Convolarunt Statimq
pdictam medietatem Nescitur quorsum in Fun
damento Ipsorum in Possesionem attraxerunt
et deoccuparunt qua deoccupata Subsecutis
protunc in persona ott G Alberti Machcin
ski Sui Actt et ips parentis Fatis Documen
ta quaevis Autha et Manualia in Bonis Ko
walewo Ejusd ott parentis haeredett deposita
reperibilia interceperunt tam inventaria qm
et res Mobles in varia Forma et Specie Existens
Frumenta varij grani nec non Argenteria To
tamq Supellectilem Domesticam pt praedi
ctum ob Sui Actt et Ips Parentem tam in Bo
nis Srebrna quam et Kowalewo derelictt
itidem interceperunt et Ipsis met applicarunt
Ejd vero Actt ptunc his inoris absens nihil
quid piam reliquerunt neq obolum participa
re Emiserunt Quinimo ex Ejd omnibus
tam rebus ac Inventarijs quam ex Possessione
Medietatis Dictor Br Srebrna ac ex Soli et uni
ci Successores Se Actt vero et Actuali haerede Usum Fru
ctum perceperunt et hucusq per decursum Tri

ginta Annor

Triginta Annorum participare non cessarunt
his vero non Contenti Sat notabilibus Suj Actt
Injurijs in Majorem enervationem Substantiae
Ejus Stante Satis Longa dictorum Br. Srebrna
Possessione Ipsorum non solum aedificia tam Cu
rialia quam Villana Supine ac totaliter
Desolarunt Subditos per nimiam eorundem ar
garisationem Macerationem dispersserunt
et expulerunt Inseminationes quasvis hie
males et vernales ferme integraliter deper
diderunt Agros Sylvis obruere virgultisq
excrescere permiserunt ut Pote ultimi la
psus et Ruinae medietatis dictt Br. Srebr
na Causa extitiRunt etiam Borras et Syl
vas saepe dictae medietatis Br. Srebrna
Sui Actt haereditt penitus devastarunt
Ruinarunt ac in nihilum / modis in Su
dicijs exponendis / redigerunt perquae
omnia damnum ad aliquod millia Cau
sarunt Quare Citantur ad videndum et au
diendum Ipsos ad restitutionem et extradi
tionem instantaneam Documentorum quo
rumvis Fratris et praedicti parentis de
relictt ad Substantiam Ejusdem actt dire
cte esse regulandum praevio praestando super
realem Eorundem Comportationem Juramento
Stringi et Compelli quibus extraditis rep
ductionem Jurium Ipsorum Vigore quorum
Possesioni mentionatorum Br. Srebrna insi
stunt Iniungi quibus reproductt Cognitt
et resolutis levationem Summe Liquae et

quanta liquidant

quanto liquidatis oneribus Detrimentatisq
Summis et Praetensionibus per Ipsos utrumq
Conjuges Causatis ~~[illegible]~~ provenienq ex Constitutio
ne Massae Substantiae apparuerint Ipsosq
Concernerint Prima providenda per Ipsos in
Bonis Mandis Locatione Demandari inor
dine vero Pretensionum Fundi supraexpressar
et aliar ex quocunq Fonte Pulularis Inju
riar Damnorq ad Bona eadem Srebrna
Condescensionem Judicij Trns Plocens
assignari restitutionem Bonificationem
ac omnimodam Satisfactionem etiam cum
injunjenda de Bonis Pelictos Condescensio
ne Numationeq Pfigi ac declarari acid
quod Juris erit Justitiae dictabit Negotium
Causae Pzens proponerent Conq Ipsos Statuj
decerni et Sententiari Pzens Alias Citatione
eadem Pmissa Fusius in se obloquendi in
diem hodiernam recte cadens et deveniens
partibus ipsis et quidem D Josepho Machin
ski Actt pnaliter et Quoniam Gri Josephus
Biallowieski et Bogumila de Machinskie
invicem Conjuges Cttt Pzens in Trno Dispa
rent et se Condemnare permittunt proinde
Pfatt pars Actt Coram Judicio Pzens Com
parens et Trnum eundem hodiernum per
totum Judiciorum modernorum Tractum legi
time attentans Memoratt Citatt ~~dispareng~~ ad Jus Juridice
per MRSP Clementem Uliczka de Petryko
zy authum et Juratum tribus et ultra Ju
ris Formam vicibus quatuor Clamatt
et vocatt nontamen Comparens in Lucro

exemptionis

exemptionis Bonor. Trebina Levationis
Summae Dotalis de Eppae Bonis Provenien.
Bonificationisq. ex Fundo publicanae Pten
sionum Aliar. inter seu pro toto Lucro nego
tij Supprincipalis admittens Judicio
Praesens Judicialiter ac offore Condemna
vit Condemnatq. Praesens ulterioraq. sibi
per Judicium hocce ea in Causa fieri
et exequi postulavit et Judicium Praesens
Juri Communi Postulationiq. partis Actt
utilitate annuendo in vim ejusdem lucri
legitime hac in Causa obtenti Legitime
hac in Causa obtenti Poenam Banitionis
super Eppae Gnis Josepho Biattowiecki et Bogu
nilla Machinska invicem Conjugibus citatis
disparens decrevit praesentibusq. decernit et
ad Publicanae Eanae Bonis poenam supra
serum Mlem Ulieska Judlem addidit et de
putavit Quae Mlis satisfaciendo deputatio
ni Suae a Judicio Praesens habitae memoratt
Bonis Poenam ac Ipsosmet Gnos Biattowie
skie Citatt disparens esse banitt Juri Commu
ni Contrarios et rebelles hic in Atrio Stubae Ju
dlis ac in alijs locis publicationi Solitt
praesens plurima Nobilitate ad Judicium Mo
derna Forumq. Publicum Congregata
alta sua Praeconica et Sonorosa voce procla
mavit publicavit et ad notitiam omnium
protunc Praesens indubiam deduxit de quo Praesens
Idem Mlis eloco Publicationi Solito suum
ad Judicium rediens fecit Relationem

post quam

post quam Publicatt ut Promissum est Bao
nis Poenam Judicium Tre Plocene pro
faciendi iuxta Praescriptum Juris Communis
executione Causam hanc cum tota ejus
effectu ac partibus ipsis utrisq ad Meum
Loci Capitaneum seu Meos Locor Capita
neos sub Cujus vel quorum Jurisdictione
Praefati Citati cum Bonis suis resident
et Consistunt remisit remittitq Praesenti
In Continenti Mus Regni Gnalis Praeordas
Clemens Ulieska de Petrykosy
Authenticus et Juratus pa
lam Recognovit Quia Ipse Cita
tionem Literatt Sigillatt pro Judici
p praesenti Servienti editt Conti
praefatt Citatt ad Bona Crebma
Sortemq possessioni Citatt subjectt
Tra 6ta post Dominicam Misericordiae
Anno Praesenti Detulit
exportavit posuit reliquit et
Depositione notificavit de quo
praesentem Idem Ministe
rialis Fecit Relationem

In Płonsko.

Continua Factus 24 Mensis Julii Corporis Christi Dni 1773

Decorum Inquisitionis Chudzinski Pepławski et Osiecki

In Causa et actione Judiciaria Infrascripta
Inter GG. albertum Chudzinski et Joan
nem Pepławski Actorem ab una et GG. Jose
phum Osiecki et Ignatium Bromirski
atq Lsos albertum Florianum dictos
Masieydy et Michaelem de Bonis Kłaki
Gri Osiecki Subditos Inhaerendo Prouatibus
Coram actis authis Rni facto et quidem Sub
ditos in assistentia Domini ad Judicium
Praesens parte ab altera Citatos Idq pro Eo
Quia Ipsi Principaliter Gsus Osiecki cum
associatis Sibi Gso Bromirski et Supra scris
Subditis Formato Sibi ad Actorem Injusto Odio
inprimis Gsum Pepławski in Oppido Dro
bin sub praetextu Bonae amiticiae ad Domum
Infidelis Judaej Invitavit Ibidem Actorem verbis
Indiscretis tractavit rixas Secum Actorem ex
citavit excurrendo Ex Eadem Domo ad Fra
meam Se se proripuit si Actorem dolose
Convulneravit aliquoties Incitavit
Subditos Drobinenses in oppressionem
sui Actorem fomentavit Interimere et vita
privare attentavit deinde Proficiscens ex
Eodem Oppido Drobin Cum Gso ~~Chudzinski~~
ad Bona Cieszewo Domumq Gri Chudzinski
Ipse Gsus Osiecki Cum Supra scris Gso
~~Subditos~~ Chudzinski

Bromirski

Bromirski et Subditis Prope Bona Klaski
de Nocte assecutum nulla habita ratio
ne Viam publicam obsedit. actu aggra
vavit Induellum provocavit evaginatis Fra
meis Ipsi Gsi Osiecki et Bromirski Convul
nerare Conati erant Ipsiq Subditi ex
Jussu Ipsius Gsi Osiecki actu Baculis Con
cusserunt Concussiones quae licet non sunt
obductae Inquisitione tamen Probabuntur
Inflixerunt consanguinolarunt Eiusq
sufferre attentarunt stanteq Eadem oppressi
one Gso Chudzinski Pileum valoris Semi
duos aureos Hungaricalis Frameam valo
ris Triginta Tynphonem Strophium ac ali
quot Florenorum in Eodem Strophio Existentem et
nonnulla requisita ab Epiphio intercepe
runt et in hucusq non restituerunt Gso Pe
plawski Equos Interceperunt nonnullas
res Loreas ab Epiphijs acceperunt Se
ptem aureos Hungaricalis Circa hanc op
pressionem deperdere aut per Subditos
Surripere Causarunt vixq Equos restitu
erunt denique Ipse Gsus Bromirski in Oppi
do Raciaz Ipso Festo assumptionis in Ce
lum Gloriosissimae Virginis Mariae An
no praeterito in Foro publico actu infesta
vit aggravavit laesit diffamavit Discho
noravit ex Inde Metas Legum transgressi
erant Poenas ratione attentatarum violentiarum

Succubuerunt

Succubuerunt ratione autem tam violen
tiar quam Extraditione Rerum per ipsos Sur
reptarum Citantur Psens alias Citati
one Eadem Pmissa Fusius in se obloquens
enarranti Diserens in Diem hodiernam
recte Cadens et Deveniens partibus Ipso
utriq et quidem Gris alberto Chudzinski
et Joanne Peplawski Actor per Gsum alber
tum Chudzinski Suo et Ejusdem Gri Peplawski
nomine pltor et Gris Josepho Osiecki et
Ignatio Bromirski Cittis per Gsum Bar
tholomeum Slepkowski Coram Judicio Psens
Comparens et Secum Judicialiter Controver
tens quar partium Controversijs in Judicium
Suum Inductis Exauditis Judicium Psens
Decidendo Terminum Partis Actoreae siquidem
Causa Psens intuita violentiar Concussi
onum Suo in Judicio vertitur quae Sine
Inquisitione decidi nequit Ideo Judicium
Psens Dilationem Educendae inquisitionis
parti utriq ad Contenta Terminor Prorationum
prosequens Judiciorum Terminum Plocens ex alter
nata in Plocko Celebrandorum Terminis
Dedit et Concessit pro quo Termino Expedien
darum Inquisitionum reserationem Earundem
Subditos Termino Specificatos pars Citta Sub
rigore poenae Banitionis in Ejsdem Judicijs
publicandae Statuat Conservandae Termino parti

bus

partibus Superius Specificatis utrisq in Palle
gatis Judicijs Suis Sine quavis adcitatio
ne Comparendi paratum peremptorium
In Continenti mihi R. G. Providus Clemens
Ulicka de Petryłowy authus et Jurat pa
lam recognovit Quia Ipse Citationem Li
teralem Sigillatis pro Judicijs Praesentis Servientis
Edit. Conc. Praefati Cittos ad Bona Ktalli
Feria Secunda post Dominicam Misericor
diae Anno Praesentis detulit Exportavit posuit
reliquit et depositione Notificavit de quo
Praesentis Jus mihi fecit Relationem

Dilatio Communicationis Documentorum Jud. Gosciensk. et Rosciszewskie Szumarskie

---

In Causa et actione Judiciaria Infrascripta inter
Gnosos Antonium Florianum et Joannem ob
Pauli Cajetanum et Nicodemum ob itidem Pauli
Stanislaum et Thomam Olim Sinto
nij Franciscam Generosi Stanislai Ko
wnacki et Marciannam Generosi ~~Pauli~~
Joannis Goszczynski Contes ~~Fratres~~
et Sorores inter se Germanos et Patru
eles Patruos Nec non Petrum olim Bal
tasaris Josephum Jacobum et Paulum ob
Joannis Filios Goszczynskie Sortium
in bonis Kierz. haeredes Actt ~~ab una~~
in assistentia maritorum suorum Actt
Et quidem Contes

ab una

ab una et Generosos Salomeam Gnosi
Alberti Dłużniewski Agnethem Gnosi Mar
tiani Karwoski et Mariannam Generosi
Joannis Sive alterius Nominis Szu
mańskie Consortes Rościszewskie Sorti
um in bonis kierz Quovis modo et ju
ris titulo Possesores nec non eosdem Gene
rosos Dłużniewski Karwowski et Szu
mański Maritos et quidem Consortes in
assistentia eorundem Maritorum suorum
inhaerendo Mandationibus authice factis
sive faciendis ac alijs Documentis
Causam praesentem Suffragantibus † Citatis
parte ab altera idque pro eo Quate
nus ipsi sortes in bonis kierz per od
Generosos Catharinam Rupińska od
Gnosi Josephi Goszyński relictam Contem vi
duam Matrem et Thomam filium Goszczyń
skie suo et Gnosi Martini et Alberti Filiorum
ac Fratrum Goszczyńskich et Agnethem
Karwowska od Adami Goszczyński Itidem
Contem relictam viduam nunc Gnosi Jo
sephi Goszczyński filij suj ~~suorum~~ Suorum aut
Proavias et atavias Gnosi Joannis Ker
ski obligatas in suosque actores jure na
turali et Successivo Devolutas suis
actoribus dimittant Summam vero
in obligationem expositam si ipsos
rite legitimeque concernerit et ex Documen
tis apparuerit praevijs reproducendis
dis proprietatem hujusce Summae e
nucleantibus Documentis levent in
Casu vero non reproductionis Documen
torum Calculum De praefatis Sortibus

† ad Judicium praesens

per ipsos

per ipsos prestandi adinveniri ac bo
nificationem perceptor de prefatis
Sortibus ~~bonorum~~ praeventuum de
cerni Condestensionem de prefatis
sortibus instantaneam injungi in ordi
ne vero deoccupationis Sortis ejusd ad
eand Condescensionem assignari, cete
ra pro Causa hujus ac negotij exi
gentia statui ac sententiari alias Ci
tatione eadem premissa fusius in se ob
loquente in Diem hodiernam recte Ca
dente et Deveniente partibus ipsis
utrisq et quid Gnosis Antonio Flo
riano Joanne Cajetano Nicodemo Sta
nislao et Thoma tum Francisco Gene
rosi Stanislaj Kownacki et Martian
na Generosi Joannis Goszczyński Con
sortibus tum Petro Josepho Jacobo et Paulo
Goszczynskie actis pltter et Gnosis Salo
mea Gnosi Alberti Dłużniewski Agne
thae Gnosi Martiani Karwowski Mari
anna Gnosi Josephi Szumański Contibus
Rosciszewskie ac ejsdemet Maritis per
eosdem maritos suo et suarum Consortum Nne
pltter Comparentibus et secum Judicia
liter Controvertentibus quarum Par
tium Controversijs exauditis Decidendo
Partium Trnos Judicium Decernit Qua
tenus Partes sibi Documenta Causam
Psentem evincentia sibi ~~ad~~ ab invicem pre
vio Conscribendo prestando Juramento
idq sub succubitione in Causa pro se

quenti Judicior

Judiciorum Terrestrium Plocen. in Raciaz
exalternata Celebranda ~~Trnis~~ Cadentia Communicent post
quam subsecutam Communicationem vel
non judicium Decernet quod Juris et
Justitiae erit Conservando Trno partibus
memoratis in praealligatis Judicijs suis si
ne quavis adcitatione Comparendi ~~q~~
paratum peremptorium in Continenti Mtis
Rni Gnatis Providus Clemens Ulyczka de
villa petrykozy Authcus et Juratus palam
Rvit Quia ipse Citationem literalem si
gillatam pro ~~Judicijs~~ ~~Pcene~~ Trribus Plocen.
in Plonsko celebrandae edidit Con. praefatum Cita
tum ad Bona kierz sortemq. Citatt ibidem si
tam Feria Secunda post Dnicam Rogationum
Anni praesenti detulit exportavit posuit reli
quit et de positione notificavit de quo praesenti
Ide Mtis fecit Relationem.

Communicatio Documentorum inter GG Zoltowskie
Brudnickie ac alios

In Causa et actione judiciaria infrascripta inter N.N.
Catharinam Nlis Gaspar ~~is~~ Brudnicki Franciscam Nlis
Jacobi Zoltowski Salomeam Nlis Casimiri Bronowski
Consortes, Ursalam Virginem Innuptam olim Martini
Filiastros, Paulum, Joannem, Albertum, Thomam
Evam Virginem Innuptam Zglenickie Sorores et
Fratres inter se Patrueles et Alberti Filios et Filiam
olim vero Nobilis Andreae Zglenicki Steriliter vita
functi Filiastros et Filiastras Quondam Nobilis Pauli
Zglenicki nepotes ~~et quid~~ et quid Consortes ac Virgines ~~cum~~ ~~sustentatio~~ ad ab una, et Nobiles
competenti Stanislaum Hedvigim Virginem Innuptam Kotlewskie
Petrum Melchiorem Agnethem Mariannam et Nlis

Catharinae de Kotlewskie Malanowska Successores et
quidem Consortes ac Virgines Innuptas ~~et quid~~ in assistentia
de Lege incombent inhaerendo Documentis Causam
praesent Juvant, ad Judicium praesent Citat. parte ab
altera, idq. pro eo Quatenus Ipsi Summam Ducentorum Tynphonum
modo Simpliciis debiti olim Nobilis Andreae Zglenicki
Steriliter vita functo futuro marito per olim
Ipsam Ceciliam Swierkocka olim Alberti Filiam
olim vero Nobilis Victoris Kotlewski, Relict. Consortem
in viduali Statu Inscript. una cum provisione
quem eorum onus ~~afficit~~ Solutionis afficit, persolvant,
Citant igit. ad videndum et audiendum attentandumq. non
attenta Complanatione quadam praejudiciose Subsecut.
Quinimo Cassata Ips. ad Solutionem Summae praemissae
Sententia Judicij praesent Stringi, Solutionem Eandem cum pro
visione demandari Caeteraq. pro Exigentia Legis et Justitiae
Contra Ips. decerni, Statui, et Sententiari praesent. alias
Citatione Eadem praemissa fusius in se obloquent recte
in diem hodiernam recte Cadent, et devenient partibus
Ips. utrisq. et quidem Gnosis Catharina Gnosi Brudnicki
Francisco Gnosi Jacobi Zołtowski Salomea Gnosi Casimiri
Bronowski Consortibus Ursula Virgine Innupta olim
Martini Filijs Paulo, Joanne, Alberto, Thoma, Eva Virgine
Innupta Sororibus, et Fratribus inter se Patruelibus
Zglenickie Acto per Gnosum Jacobum Zołtowski Suo et Eorundem
Act. nomine personaliter, et Nobilibus Stanislao Hedvigi,
Virgine Innupta Kotlewskie, Petro Melchiore, Agnethe
Marianna olim Nobilis Catharinae de Kotlewskie Ma-
lanowska Successoribus Citat. per Gnosum Stanislaum
Kotlewski Suo et alior. Citator. nomine personaliter
Coram Judicio praesent Comparent, et Secum Judicialiter
controventent, quar. partium partium Controversijs
in Judicium Suum Induct., Exaudit. decidendo Terminum partis
act.

act. Judicium decernit, Quatenus partes sibi ab invicem Documenta Causam praeser. Evincentia praevio Conscribendo Summario praestandoq. Juramento prosequenti Judicior. Terrium Plocen. Cadentia in Siepre Celebrand. Sub Succubitione in Causa Communicent, postquam Subsecutam Communicationem vel non Judicium praeser. decernet, quod Juris et Justitiae erit, Conservando Terminum partibus memoratis utrisq. in praeallegatis Judiciis Suis Sine quavis adcitatione comparendi paratum perem ptorium Incontinenti Mnlis Pini Gnalis Providus Clemens Uliczka de Petrykozy authus, et Juratus palam Rvit, Quia Ipse Citationem Literalem Sigillat. pro Terminis praeser. Servier. Edit. Cons. Praefat. Citat. ad Bona Swierkocino Feria Secunda post Dominicam Conductus Paschae proximo Anno praeser. detulit Exportavit, posuit, Reliquit, et de positione notificavit deque praeser. Jd. Mlis fecit Relationem.

Bonitus G. Zglenicki per Gres Zglenickie

In Termino hodierno ex Adcitatione Literali Tri Plocen. cujus Tenor sequitur talis Steni sleus Augustus Dei Gratia Rex Poloniae Magnus Dux Lithvaniae Russiae Prussiae Masoviae Samogitiae Kijoviae Volhiniae Podoliae Podlachiae Livoniae Smolensciae Severiae Czeniechoviae Tibi Gro Antonio Zglenicki de Persona Bonis q. tuis gnaliter Omnibus Mandamus ut in Terminis Communibus Tribus Plocen. Feria 3tia prius et proximius ab hinc juxta Cadentiam suam in Siepre Celebrand. Pltter peremptorieq. Compareatis ad Instantiam Gres Catharinae N. Gasparis Brudnicki Franciscae N. Jacobi Zot. Toski Salomeae Nlis Casimiri Bronowski Con

sertum

Concertum et Ursulae Virginis Innuptae Zgle
nickich Actricum Quae vos in Assistentia de
Jure Incumbenti loco peragendae Executionis In
haerendo Mãoni suae Documentisq Causam prae
sen Juvantibus revivificatoris revivificando
vobis Causam et Actionem morte olim
N. Lucae Zglenicki Interruptt ad Paratum Pro
cessum Paratosq quosvis Tmos et Juris
Gradus adcitant ad Videndae et audiendae
attetandumq ulterius tecum Ea in Causa
Jure praedi Constitutionem Rerum in Vana
forma et specie Existentium Vestrum ac
summor fatis ob Nlis Agnethis Zglenicka
Virginis Innuptae Steriliter decessae Actt
sororis germanae derelictae Sententia Judicij
nostri Stringi Litis Expensas Refundendas
decerni Caeteraq pro Causae et Negotij praesen
Exigentia cum Ze decerni statui et Senten
tiari praesen Sis Itaq Tmo adveniend Par
tanus et Judiciter Responsurus Datt in Sieprc
Feria 2da post Dnicam Conductus Paschae
proxime Anno Dni 1773tio In Diem hodier
nem recte Caden et deveniend Partibus Ipsi et
quidem Gsis Catharina Gsi Gaspari Brudnicki
Francisca Gsi Jacobi Zoltowski Salomea Gsi Ca
simiri Bronski Conitibus et Ursula Virgi
ne Innupta Zglenickie Actt per Eosq Gsis Bru
dnicki et Zoltowski Maritos suis et Conser
tum suar ac alior mnibus pltes et quo
niam Gsus Antonius Zglenicki Citatus praesen
in Tmo disparet et se condemnare per
mittit Proinde Praefata Pars Actorea Coram
Judicio praesen pltes Comperens et Tmum
Eundem hodiernum per totum Judicior modernor

Tractum

tractum Stme attentans memoratt Citatt ad
Jus Juridice per M. R. Providum Clementem
Ulicske de Petrykozy Authen et Jurat tribus
et Ultra Juris firmam Vicibus quatuor Clamatt
et vocatt Nentemen Compaten ratione Resti
tationis Rerum Mobilium Fatis ob N. Agnetis
Zglenicke Virginis Innuptae derelictt in Lucro
Ulterioris faciendae Executionis alias in toto
seu pro toto Lucro Negotij sui Principalis
admittend Judicio pred Judliter ac Officiose
condemnavit Condemnatq pred Ulteriaraq
sibi per Judm hocce Eadm Causa fieri et Requi
postulavit et Judm pred Juri Communi Postu
lationiq Partis Actoris Utilicite Annuendo
in Virtute ejusd Lucri Stme hac in Causa Obtenta
Poenam Banitionis decrevit et ad Publicandam
Eadem Banitionis Poenam Suprascriptum Mnter
Ulicska Judlem addidit et deputavit Qui Mnlis
satisfaciendo Deputationi suae a Judicio pred ha
bitae Eandem Banitionis Poenam modo pmisso
obtentam ac Ipsmet Gram Antonium Zglenicky
citatt pred in Trno disparend esse Banitum
Juri Communi Contrarium et Rebellem hic in
atrio Stubae Judlis ac in Alijs locis publicatio
ni solitis pred plurima Nobilitate ad Judicia
moderna forumq publicum Congregata alta
sua pronica et Sonorosa voce Clamavit pu
blicavit et ad notitiam Omnium protunc
pred in dubiam deduxit de quo pred Jdem
e loco publicationis suum ad Judicium redi
ens fecit Relationem. Post quem publica
tam ut pmissum est Banitionis Poenam
Judm pred Trno Plocend pro facienda juxta Pre
scriptum Juris Communis Executione Causam
hanc cum toto ejus Effectu ac Partibus Ipsi

ad Mfcum Loci Capitaneum seu Mfcus
Locor. Capitaneos sub cujus vel quorum Juris
dictione praefatus Citatus Jurevictus cum Bo
nis suis subest et Residet Remisit Remit
titq. praesent. In Continenti M. R. E. Providus
Clemens Uliczke de Petrykozy Authus et
Juratus palam. rvit Sc Citationem Lite
ratae Sigillatae pro Tmus praesentis servien. Edictae
cond. praefatae Citatae ad Bona Ecclesiae Mate Juxta
Datam in Citatione positam anno Cur
renti detulisse exportasse posuisse Re
liquisse et de positione notificasse
de quo praesentis ejusdem Mtis Relatio

Ditatio inquisitionis inter GG Cywinski et
Karwowski

In Causis et Actionibus Judiciarijs infrascris
binis prima quidem inter Gnos Ntes Bernardum
Cywinski et Mariannam Archutowska invicem
Conjuges Vzhicum et matrem atq. Claram Rad
wanska Privignam et filiam et quidem Contem
in Mariti Privignam et Filiam in assia de Lege
in Cumbens. Actae ab una et GG Albertum et The
ressiam de Radwanskie invicem Conjuges necnon
Martinum ac Barbaram itidem de Radwanskie
invicem Conjuges Karwowskie denique Lam Mar
garetham Subditam ipsor. et quidem Contes in assia
maritor. suor. Subditam vero in assia Dni inhae
rend. Proam coram Actis Authis Rni facto vel
faciendae ad Jdm praesens ad Citato parte ab altera
Citatis et ad incidentiam ipsi actoratus Conq. se acto
instituti ad Jdm ut supra

Idq pro Eo. Quia ips tempore non prius elapso
aream actu violenti passu supaggrediens ibiq actu
contem nulla ex ratione aggravarunt oppresserunt
Baculis Converberarunt p crinibus arreptam in
Terram pstrarunt omnes actu et Signanter filiam
coram multis Personis diversis in locis malevole
ips GG Karwowskie Contes ac Lsa Margaretha Le
serunt honorem verbis Scommaticis Carpserunt
irrealia nunqm Deducens actu Privignae et filiae
objecerunt jam autem D Valentinum Radwanski
Privignum et filium actu G albertus Karwowski
cum baculo insecutus est omninoq Eunq Concutere
voluerunt utriq vero Gsi Karwowscy Contes vesuas
in rigore non tenent p idq cons Leges Rm pcesserunt
poenasq omnes in se traxerunt, p quibus sup ~~vobis~~
ips decernens et extendens Cpsens Citans idq ad
videns et audiens ips ratione areae actu pprie
invasionis ibiq violentiar pactionis poenis per
sonalibus et Crumenalibus puniri statuitionem
Lsae Margarethae (: quae etiam apud ips psens Cita
tione arestat :) pcummens de ips poenis injungi
nec non Seorsivis poenis ips Gsi Karwowscy ratione
Contum suar in rigore non tentionis puniri
ac id qd juris et Justitiae erit decerni et Sen
tiari. altera quoq inter Gses Martinum Kar
nowski et Barbaram de Radwanskie in vicem
Conjuges Petrum Gdzelowski atq Lsam Hedwigim
Lsum Josephi Subditum Consortem actu ab una

et Gr. Bernardum Cywinski et Mariannam
Archutowska primi oto G. Casimiri Radwanski ad p
sens voti 2di invicem conjuges tum valentinum
et Claram Virginem innuptam Radwanskie
et quid tam actrices ~~et~~ quam Citato cum debita
de jure qui ea indignent assia. in haerend. proonibus ac
obductioni Coram actis authis Rm facto Citato par
te ab altera. ex eo. Quia ips non attentis Legibus Rm
poenasq minime verend. et quid primo G. de Archu
towskie Cywinska gasam in qua Lsa Hedwigis Comma
net Sup invasit, Eand. Subditam oppssit Concussit
Converberavit in p ips G. Cywinski L. Ignatium ad
obeund. obsequia Concessum non expectato expirio
anni Eand. recepit acto modernos elusit Hinnules
tres nullis de Dammij ad forestam abactos p. triduum
fame maceravit anseres intercepit viam publicam
intercepit acto aggravavit oppssit non Conten
tand. pmissis violentijs L. Josephum Kalata nullo
ex demerito Concusserunt acto modernos circa templum
Parochiale in Baboszewo varijs in locis laeserunt
Diffamarunt nec non alveos ppter alliciend. apes
cum quibusd. ambaibus in arbores elevarunt Cum
vero apes suas pprias acto modernus ex alveo re
ceperat ips violenter irruend. modernos acto Concus
serunt Converberarunt G. Gldowski similiter Contem
ptuarunt viam antiquitus practicatam Sepibus
insepserunt alias violentias et Oppssiones peregerunt
ex inde Conc. Rm Leges pcesserunt poenas succubuerunt
p quibus decernend. nihilominus p solutione Concussio
num psenq Citanq alias Citationibus Ejd. pmissa

fusius

fusius in se obloquere in Diem hodiernam recte
Cadenę et Deweniene Partibus ipsis utrisq et quibus
N.N. Bernardo Ciwinski et Marianna Archutowska
invicem Conjugibus Victrico et matre atq Clara Rad
wanska Privigna et filia actorum p Eosdem GG Cywinskie
Conjuges, suo et aliorum nne pltr et Gis Alberto et Theressia
de Radwanskie invicem Conjugibus nec non Martianno
et Barbara
itidem de Radwanskie invicem Conjugibus Karwowskie
Denique Lsa Margaretha Subdita Citatis et actis pes
cunae G Albertum Karwowski suo et aliorum Citatis et actis
nne pltr Comparere et Secum Jdltr controvertere Con
troversijs Partium Exauditis Decidendae Citationes
Partium utrarumq Jdm Siquidem Causa facti sine in
quisitionibus Decidi nequit proinde Jdm Dilationem
inquisitionis Educendae p Sequenę Judiciorum Trnum
Plocenę Cadentia in Raciąz ex alternata Celebrandae
Parti utriq Sup obiecta et probata dat et Concedit Con
servandae Trnum Partibus memoratis utrisq in pallegatis
Judicijs suis Sine quavis adcitatis Comparendae para
tum peremptorium In Continenti MRGP. Clemens
Uliczka de Petrykozy Authus et Juratus palam rvit.
Quia ipsae Citationes Literatae Sigillo p Judicijs praesentis
serviente editae Conceptatae Citatae et quidem Conceptus Rad
wanskie utrosq Conjuges fa 2da pt Dm Rogationum
Conceptus vero GG Ciwinskie Conjuges ac Valentinum et Cla
ram Virginem innuptam itidem Radwanskie fa 2da
pt Dm Cantate utrasq ad B. Kowale Anno praesenti
Detulit exportavit posuit reliquit et de positione
notificavit de quo praesentis Jd Mlis fecit relationem

Baniti Gsi Osiecey per Gres Zołtowskie

In Termino Lodiecrno ex Adcitatione Literali Tmi Plocen cujus tenor verbor sequitur talis Stanislaus Augustus Dei Gratia Rex Poloniae Magnus Dux Lithvaniae Russiae Prussiae Masoviae Samogitiae Kijoviae Volhiniae Podoliae Podlachiae Livoniae Smoleriscie Severiae Czerniechoviaeq. Vobis Gsis Casimiro Osiecky et Margarethae Zołtowska Invicem Conjugibus Alberto Zglenicky olim Josephi Filio de Personis Bonisq. vestris gnalites Omnibus mandamus ut in Tmis Communibus Tmilus Plocen Feria 3tia prius vel proximius abhinc ab juxta Cadentiam suam in Lupre Celebrane pltter Peremptorieq. Compareatis ad Instantiam Gsor Francisci et Jacobi Zołtowskich olim Stanislaj Filiorum Actt qui vos et quid Maritatt in Assistentia mariti In haerendo manifestationi suae authenticae factae ad paratum Processum Parates quosvis Tmis et Juris gradus loco peragendae Executionis adcitant ad videndum et audiendae Resignationem Coram Actis Cres Plocen Feria Secunda post Festum Nattis S. Joannis Baptistae 1729no Anno per Gram de Zołtowskie Osiecka nullo habito Jure haereditatis quinimo cen Expressam mentem Legis quae sorores dote Contentari non autem haereditare Disponit in Rem Gsi Josephi Zglenicky tui L. Citte Parentis super Sortem Bonor Zołtowo Zuki Actt Haereditt ac alias Transactiones siquae

cum

cum Praejudicio actt Intercesserint / factas cassari
Actores uti Haeredes circa Jus Haereditatis mente
Legis Conservari Condescensionem in Ordine
Assignandae Dotis de Bonis Paternis et Ma-
ternis ac excipiendae de Proventibus ex Sorte
Exarata Calculi ad Bona Zoltowo Zuki Assi-
gnari ac id quod Juris erit decidi et sen-
tentiari Praesentibus Itaq. Termino adveniendo
Parituri et ad Praemissa Responsuri Datum
in Siepre Feria 2da post Dnicam Mise-
ricordiae Pro Anno Dni 1773to In Diem
hodiernam recte cadendo et deveniendo Partibus
Ipsis et quidem Gris Jacobo et Francisco Zolto-
wskie Fratribus Inter se Germanis Actt
per Eundem Gram Jacobum Zoltowski Fratrem
Natu Majorem suo et Fratris sui Natu
minoris nomine pltter et Gro Alberto Zglenicki
Citato pltter et quoniam Gri Casimirus
Osiecki et Margaretha Zoltowska Invicem
Conjuges Citati Praesentibus in Termino disparent et
se condemnare permittunt Praefata Pars Acto-
rea Coram Judicio Praesentibus pltter Comparens
et Terminum Eundem hodiernum per totum
Judiciorum modernorum tractum Stme attentans
meratt Citatt ad Jus Juridice per Mnlem
Rni Gnalem Providum Clementem Wieska
de Petrykozy Authenticum et Juratum
tribus et Ultra Juris formam vicibus
quatuor clamatt et vocatt et vocatt non-
tamen Comparendo Ratione Resignationis
Cassationis super Sortem Bonorum Zuki Praejudicio
ose

praejudiciosae subsecutae in Lucro Ulterioris
fortis faciendae Executionis alias in toto seu
pro toto Lucro Negotij sui Principalis ad
Mittente Judicio praesens Judiciter ac Officiose
Condemnavit Ulterioraq. sibi per Judicium
locae Ea in Causa fieri et Exequi postu-
lavit et Judicium praesens Juri Communi Po-
stulationiq. Partis Actoreae utilicite annu-
endo in Vim ejusd. Lucri Ltme hac in Causa
obtenti Poenam Banitionis Decrevit prae-
sendq. decernit et ad publicandae Eandem Ba-
nitionis Poenam Suprascriptum Mnlem
Ulicska Judlem addidit et deputavit qui
Mnlis satisfaciendo Deputationi suae
a Judicio praesens habitae memoratae Banitio-
nis Poenam modo praemisso obtentam ac
Ipsos met Ipsos Osiecke Conjuges Citatos
praesens in Termino disparens esse Banites
Juri Communi Contrarios et Rebelles
hic in atrio Stubae Judlis ac in alijs
locis publicationis solitis praesens plurima
nobilitate ad Judicia moderna forumq.
publicum congregata alta sua praeconica
et sonorosa voce proclamavit publicavit
et ad notitiam Omnium pro tunc praesens
in Dubiam deduxit de quo praesens Jdem
Mnlis e loco publicationis suum ad
Judicium rediens fecit Relationem Post
quam publicatio (ut praemissum est) Banitio-
nis Poenam Judicium praesens Termino Placendi
pro faciendae

pro faciendo juxta praescriptum Juris Commu-
nis Executione Causam hanc cum toto
ejus Effectu ac Partibus ipsis Utrisque ad
Officium Loci Capitaneum seu Officios
locorum Capitaneos sub cujus vel quorum Ju-
risdictione praefati Citati Jurevicti cum
Bonis suis subsunt et resident remisit
remittitque praesentem In Continenti M. R. Pro-
vidus Clemens Uliczka de Petrykowy
Authus et Juratus Palam ivit Quia Ipse
Citationem Literalem Sigillatam pro Tribunali praesenti
servientem Edictum cum praefatis Citatis ad Bona
Zoltowo Zuki juxta datam in Citatione
positam Anno praesenti detulit Expurtavit
posuit Reliquit et de positione notifica-
vit de quo Praesens Ejusdem Mandatis Re-
latio.

Dilatio Inquisitionis Inter Gr.
Rachockie et Chadzynskie

In Causis et actionibus Judici-
ijs infra scriptis binis prima qui-
dem inter Instigatorem Judicij offi-
cij praesentis ejusque dilatores Nobiles
Joannem et Stanislaum Fratres in-
ter se germanos Chadzynskie actis
ab una et Nobiles Martiannam de Gy-
zynski ob N. R. Alberti Rachocki reli-
ctam Contem viduam matrem

Jacobum

Jacobum

Dilatio Inquisitionis Inter GG Rachockie Et Chudzenskie

In Causis Et Actionibus Judiciarijs infrascriptis Primo quia inter N.N. Martiannam de Gizienskie Et N. Alberti Rachocki relictt Contemviduam matrem Et Jacobum Et Petrum Filios Rachockie Actt Ab Una Et N.N. Carolum Joannem Thomam Victorem Et Stanislaum Fratres inter se Germanos Chudzenskie Inhaerendo Provationibus ac Vulnerum Obeluctionibus Coram Actis Authis Rgni Factt. ad Judicium Psens Terre Plocensis Parte ab Altera Citatt. Ex eo Quia Ipsi in Contrarium Legum Procedendo nulla de Causa Domum Actt Invasorunt, invadendo Actt Concutere Attentarunt, Oppressorunt, Anseres tres Et Suem fructiferam nullis de Damnis Actt Propriam interfecerunt, Damna non modica in frumentis Et Pratis Inventarijs suis Actt Intulerunt, famulos Actt nulla de Causa Infestarunt, Et Combacularunt, suesq Actt circa Pmissam Injuriam benigne se se Oponens, laeserunt, Diffamarunt, Improba

biliaq

Improbabiliaq Obiecerunt, Ob vero N. Al-
bertum Rachocki Actt Parentem Et Ma-
ritum ac pfatam Martiannam de Gizien-
skie Matrem Atq Potrum Filium Rachockie
Actt Ipsi N.N. Joannes Et Carolus Chądzyn-
scij Concusserunt, Converberarunt, vulne-
ra in Obductionibus Distincti Specifi-
catt intulerunt, laeserunt, Diffamarunt ac
varias multoties violentias Et Oppressio-
nes perogerunt, per quod ~~Cons~~ Leges Rgni
transgressi sunt Quare Citantur ad vi-
dendum Et Audiendum ipsos ratione attentatar violenti-
ar ac supraposittt Inconvenientiar poenis ad
mentem Legis Puniri, litis Expensas refundi,
Caetera pro Causae huius Exigentia Statui Et
Sententiari pseng Alteraquoq Inter Instiga-
torem Judicij pseng Ejusq Delatores N.N. Joan-
nem Et Stanislaum Fratres inter se Germa-
nos Chądzynskie Actt Ab Una Et N.N. Marti-
annam de Gizinskie Ob N. Alberti Rachocki
Actt Contem Viduam Matrem Jacobum Et
Potrum Rachockie filios Inhaerendo Prouationi
suae Coram Actori Authe Rgni Factt ad ju-
dicium pseng Parte Ab Altera Citatt. Idq
ad videndum Et audiendum ~~pro eo~~ ~~Quia~~ Ipsis intuitu in Domum Et
fondos suos Actt Proprios Diversis temporibus

temperibus Invasionis, Diffamatio-
nis, in honore Prostitutionis Olerum in horto
Actt Proprior transitibus Conculcationis Arbo
rum fructiferarum in Pomario Actt Proprio Confra
ctionis, per Ipsum vero N: Jacobum Nachochi Fi-
lium Prati Actt haereditt sine Scitu Actt Con
falcastrationis Ex Eoq Prato foenaq Curnus
quatuor Collectionis Et interceptionis
in Stagno Actt Communi ~~pertinen~~ usus
Denegationis, denegando lapidum ad Eosq
Actt proiectionis, tritici Actt Proprij demes-
sionis Alias per multas violentias per
actionis, Actt Circa Injuriam sese Op
ponenq laesionis, Irrealium Objectionis
qua propter Citantur pro Poenis Legum
per Ipsum Succubitis Et demeritis per Sen-
tentiam Judicij Poenq Stringi, Poenis Crimi-
nalibus Et Personalibus Puniri, ac id quod
Juris et Justitiae Erit Decerni, Et Sententiari.
Alias Citationibus Ejusq praemissa fusius
in se Obloquenq in diem hodiernam recto
Cadonq Et Dovenienq Partibus Ipsum utrisq No-
bilibus Martianna de Gizinskie Ob N: Alberti

Alberti Rachocki relictt Conte vidua ma-
tretum Jacobo et Petro filijs Rachockie Catt
et Citatt per G. Jacobum Rachocki suo ma-
tris et fratris nre pltr. et NN. Joanne et Sta-
nislao Carolo Thoma Victore Chądzinskie
Citatt et Catt ~~Pltr~~ per N. Joannem Chądzin-
ski suo et fratrum suor. nre pltr. Judici-
um decidendo Citaones Partium Utrarumq
pro ut in Causa Facti clastur Dilatio Edu-
cenę Inquisitionis Parti Utriq ad Contenta
trnor. et Prouationum Idq pro Sequenę Judi-
cio p. Terrium Plocens Cadentia Ex Alternata in Ra-
ciaz Celebranę Conservando Trnum in Par-
tibus memoratt utrisq in Pallegatis Judi-
cijs suis sine quavis adcitatione Compa-
rendi Paratum Peremptorium In Continen-
ti M. R. G. P. Clemens Uliczka de Petrykozy
Authus et Juratt Palam Rvt. Quia Ipse Cita-
tiones Literatt Sigillatt pro Judicijs Terri-
bus Plocens Ex Alternata in Ptonsko Cele-
branę Servienę Edilitt Conę pfatt ad Bena
Rachocino utrasq Feria Quarta post
Dnicam Cantate anno psenę detulit
Expertavit posuit Reliquit et Depositione
notificavit de quo psons Ejusq Mtis Relatio.

Panitus Gnosius Zglenicki per Gnosos Zoltowskie

In Causa et actione Judiciaria infrascripta inter Gnos Stanislaum et Joannem Zultowskie Fratres inter se germanos actt ab una et Gnosum Mathiam Zglenicki inhaerendo resignationi ac Mandationi Coram actis Autenticis Rni factis ac alijs Documentis Causam psentem Juvantibus ad Idm psens parte ab altera Citatt Idq ex Eo Quia ipse Aream certam sine aedificijs et inseminationibus extantt in bonis Ramutowo sittae et actt parenti p Summa Centum Sexaginta Tynfl totaliter ipsi exoluta resignavit et sup eand Aream Donationem Authae cum Cauta Sufficienti evictione Pro re ot actt Parentis recognovisti nunc autem Circa exdivisionem Sortium pdictar inter ipsum et fratres ipsius subcutt eand Aream ot Parenti resignatt indivisorium Gni Laurentij Zglenicki Fratris ipsius dimisit nec etiam Summae p eadem Area expositt exolvere vult alteram Summam Centum decem Tynfl ad scriptum manuale p ips ab actt Gno Stanislao Concreditae psolvere non curavit nec pvisionem ab eadem pvenientem pensitavit quare Citatur ad videndum et Audiendum ips ad dimissionem alterius Areae p Area p prius olim Parenti Actoris p ipsum divendita et Circa divisionem inter ipsum et fratres

ipsius.

ipsius subsecutt fratri Ipsius pro Classe
divisorij cessa primitive Coequantis sentenc
tia Judicij psentis stringi aut in deffe
ctu dimissionis Solutionem Summae uni
us in acquisitionem areae expositt alterius
Centum decem Tynfs ad scriptum manu
ale Contractae una cum provisione proveni
enti injungi ac id quod Juris erit decer
ni et sententiari psentibus alias Cita
tione eadem pmissa fusius in se edisserente
in Diem hodiernam recte cadente et deve
niente partibus ipsis utrisq Et quidem Gno
sis Stanislao et Joanne Zołtowskie Actt
p Gnum Paulum Zołtowski Et quoniam
Citatus Gnus Mathias Zyleniecki praesenti
in Trno disparet et se Condemnare pmit
tt pinde pfata pars Actorea coram Judicio
psenti Comparens et Trnum eundem hodier
num p totum Judiciorum modernorum tractum
legitime attentasis memoratt Citatt dis
parentem ad Jus juridice p mtem Rni
Gnalem Providum Clementem Ulyczku
cu de Petrykozy Authcus et Juratus tribus
et ultra juris formam Vicibus Quatu
or Clamatum et vocatum non tamen
Comparentem in lucro dimissionis areae
in recompensam alterius Areae decreto ad
judicatae v in deffectu dimissionis solu
tionis Summae alias in toto seu p toto
lucro suj negotij Principalis admittente
Judicio psenti Judicialiter ac officiose Conde
mnavit Condemnatq psentibus ulterioraq
sibi p judicium hocce ea in Causa fieri et
exequi postulavit et Judm psens juri Com
muni Postulationiq Partis Actoreae uti

licitean

licite annuendo in vim ejusdem lucri legitime
hac in Causa obtenti pœnam banitionis
sup esse Citatt decrevit præsentibusq de
cernit et ad publicandæ eandem banitionis
pœnam supra scriptum Mlem Clementem
Ulyczka Judicialem addidit et deputavit qui
Mlis satisfaciendo deputationi suæ a ju
dicio præsenti habitæ memoratam banitio
nis pœnam ac ipsummet Gnum Zgle
nicki Citatt disparenq esse banitum ju
ri Communi Contrarium et rebellem hic
in atrio Stubæ Judicialis ac in alijs lo
cis Publicationi solitis præsenti Plurim a Nobi
litate ad Judicia moderna forumq publicum
Congregata alta sua præconica et sonoro
sa voce proclamavit Publicavit et ad notitiam
omnium pro tunc præsentium in Dubium dedu
xit de quo præsenq Jdem Mlis Eloco Publicatio
ni solitt suum ad Judm rediens fecit Re
lationem post quam Publicatam ut præmissum
est banitionis pœnam Judm præsens Trre Plo
cense Causam hanc cum toto ejus effectu
ac Partibus ipsis pro faciendo juxta præscri
ptum juris Communis executione ad Mcum
Loci Capitaneum Lr seu Mcos locorum Capita
neos sub cujus vel quorum jurisdictione præfatus
Citatus residet et Consistit remisit remit
titq præsentibus in Continenti Mlis Rni Gene
ralis Providus Clemens Ulyczka de Petry
kozy Authus et Juratus palam Rvit se Cita
tionem literalem sigillatam pro Trnis præsenti
bus serviens Editt Conc præfatt Citatt ad bona
Romatowo Zuttowo Zuki et Szafosty feria secunda

post Dnicam

Post Dnicam Conductus Paschae Anno praesenti detulisse exportasse posuisse reliquisse et depositione notificasse de quo praesentem Ill. Mtis fecit Relationem.

Decretum Inquisitionis Inter GG Zawidzkie et M Podoski

In Causis et Actionibus Judiciarijs Infrascriptis binis prima quidem Inter GG Josephum et Adamum Zawidzkie Actt ab Una et Mae GG Joannem Thesaurarium Racquensem Stanislaum et Florianum Podoskie Franciscum Wybczynski Antonium sive alterius nnis Berewski tumquoque Famatos Ignatium Parulski et Josephum Wroblewski Oppidanos Siepcensem Inhaerendo Protestationi Suae Authenticae factae ad Judicium praesens pte ab altera citatt Idque pro eo Quia Ipsi et praecipue GG Franciscus Wybczynski et ~~Franciscus~~ Stanislaus Podoski vecturas Actt proprias cum adoribus ex Bonis Suis ad molendinum Immissas nulla ex ratione in via publica vi ac violenter ad Oppidum Siepc adduxerunt ibidemque adoras ex Eisdem vecturis ad Infidelem Lewek Judaeum Siepcensem deposuerunt et disvendere curarunt cum vero a prima interceptionis notitia Idem Judaeus Eadem adora emere noluerit Eadem adora a praefato Judaeo receperunt et praedictis oppidanis Siepcensem Citatt disvendiderunt et in quantitate novem Coretor mensurae Siepcensem eorundem Actorum in vario grano existentium Suos Actt damnificarunt Summam vero pro Eisdem Adoribus a praedictis oppidanis Siepcensem acceptam pro Sui

Commodo

Commodo Converterunt vixq tantum binas
vecturas cum Equis et Eisd Adoribus Acceptt
Suis Actt omiserunt sed per aliquod tempus
Easd apud se detinuerunt Summamq violen
tiam exinde Actt intulerunt homines circa
Easd vecturas existenq oppresserunt Concutere
frameis attentarunt Ipse quoq M Podoski ad
hanc peractam Actt violentiam pdictos reliquos
Sibi associatos Nobles Franciscum Wybczynski et Sta
nislaum Podoski et Borowski Subordinavit per
quod Ipsi Omnes Cong Leges Rni pcesserunt Quare
citantur ad videnq et audienq ad Bonificationem pre
missorum Adorum per Ipsos GG Podoski et Wybczynski
in via publica violenter Intercepti et Ipsis Oppi
danis Reprenq Citatt disvenditorum et non obstante
de ppnetate Actt horumce adorum per Actt precau
tione et pcustoditione per Ips Famatos Carulski
et Wroblewski Coemptorum tanquam ad Ips reposit
et requisitione pventt Ips Famatos stringi Citatt et
Solutionem p Eisd Adoribus Instantaneam demandari
Ips quoq GG et M Thesaurarium Podoskie ratione
horumce vecturarum supra specificatt violenti studio
interceptionis adhecce peracta subordinationis
tum Oppressionis ac aliarum in Protestatione specificatt
inconvenientiarum peractionis poenis Conductis puniri
Cetera pro Causae hujus exigentia statui et Senten
tiari altera quoq Inter M et GG Joannem The
saurarium Raciqzienq Florianum et Mariannam
Wybczynska Conjuges Podoskie tum Andream Kra
szewski

Kraszewski et quidem Contem in Assia Maritali
Actt ab Una et Gg Josephum Adamum et Casi
mirum Zawidzkie Josephum Balinski cujusvis
nnis Sarnacki Inhaerendo Protestationibus ac
Obductionibus Authen Ceram Actis Authes
Rni factt ad Judicium Praesens pte ab altera
Citatt Idq. mero Quia Ipso et Gg Zawidzcy Congre
gatt Civi Nobilibus Suprascris Balinski et Sarna
cki ac alijs quibusdam Personis cum varijs Ar
mor telis Bona Stropkowo Possessioni Actt Mt
et Gg Podoskich protune Subjectt de nocte ante di
luculum superinequitarunt, super inequitando Actt
videlicet M Joannem Thesaurium Raczyzenę
Eorundem Br Stropkowo antecedaneum haeredem
vigoreq. Ejusdem quaesitae haereditatis Possessioni eorundem
Br insistenę post expletam ad mentem Legis
Possessionem ac G Florianum cum Conte Ejus Po
doskie vigore dotis Contem Ejus ex hisce Bonis Stro
pkowo respicienę Sortiunculam certam Eorundem Br
Possidenę vi et violenter ex hisce Bonis expellere
Praesumpserunt usu et Possessione privarunt vestes
et plurimas res mobiles vario titulo vocitatt regestro
Specificandę Actt interceperunt et non restituerunt
Insuper circa Eandem expulsionem M Podoski in
cubili dormienę nihil quidpiam mali evenire
speranę Ipso G Josephus Zawidzki binis vicibus
framea percussit G Kraszewski omnes fra
meis Convulnerarunt et vix non interfecerunt
Actt laeserunt post posuerunt alios injurias et
violentias inquisitionibus deducendę peregerunt

penas exinde emergentes omnes in se traxerunt ac sue
cubuerunt pro quibus nihilominus restitutione
acceptarum rerum terribilium citanda Alias citationibus
Eisdem premissa fusius in se obloquendo in Diem ho-
diernam recte cadendo et devenendo partibus ipsis
utrisque et quidem GG Adamo Casimiro Zawidzkie
Actt et citatt per G Josephum Zawidzki suo et Fratrum
suorum nomine pltter et M ac GG Joanne Thesaurario
Raciąziensi Stanislao Floriano Podoskie Francisco Wyb
suo et supra
czynski citatt et Actt per eundem G Florianum Podoski
scriptorum nomine pltter Stephano Borowski citatt pltter
Famatis Ignatio Parulski et Josepho Wroblewski
citatt per G Joannem Gumowski et Andrea Kra
szewski Actt pltter coram Judicio presens Comparens
et Secum Judicialiter Controvertens quarum par
tium Controversijs in Judicium suum inductis
Jud Exauditis Judicium presens decidendo citatio
nem partium utrarumque sequidem causa facti suo in
Judicio promovetur quae sine Inquisitionibus de
cidi nequit proinde Judicium Dilationem Inqui
sitionis educendae parti utrique super probata et
deducta pro sequenti Judicium Terminum Plocensi
Cadentia in Sepre Feria Tertia prius et proximius Cele
brandi dedit et Concessit Conservando Terminum parti
bus memoratt utrisque in praeallegatis Judicijs suis
sine qualibus ad citationem Comparendi paratum pe
remptorium In Continenti MRGP Clemens
Mieczka de Petrykozy Authus et Juratus palam
Rvit Le citationes Literatt Sigillatt pro Judicijs
Terminis Plocensi Servienti Edictt Conensi praefatt citatt et quidem

et quidem ex parte GG Zawidzkich Conjugum M ac GG Po
deskie ad Bona Szumanie Conjugum vero Famatos Wroble
wski et Parulski ad Oppidum Supra Curiasque Eorum
ibidem Sittas Feria Tertia. ex parte vero M ac GG Podo
skich Conjugum GG Zawidzkie ad Bona Stropkowo et
Zabowo Feria Secunda utrasque pt Dcam Miseri
cordiae Anno praesenti detulisse expectasse posuisse
reliquisse et de positione notificasse de quo praesens
Ejusdem Mlis est Relatio.

Dilatio Inquisitionis Inter GG Zglenickie et
Berowskie

In Causis et Actionibus Judiciariis infrascriptis
bonis Prima quidem Inter GG Adamum Zgleni
cki et Eleonoram de Swierkowkie Invicem Con
juges Parentes tum Martinum Filium Zglenickie
atque L Andream Eorundem GG Zglenickich Subditum
et quidem Contentem in mariti Subditum vero in Dnorum
Assia Actt ab Una et GG Jacobum Parentem et Ma
thiam ac Agnethem de Berowskie Conjuges Nec non
Antonium B C Bobrownicenum Filios Berowskie
et quidem Contentem in Assia et authoritate maritali
Inhaerendo Protestationibus ac vulnerum Obdu
ctionibus Authentice factis ad Judicium praesens parte
ab altera citatt Idque pro eo Quia Ipsi nulla ex ratio
ne super invadendo Suorum Actt Domum G Mar
tinum Zglenicki nulla de Causa Concusserunt se
cundarie Arcessa via Eundem infestarunt Currum
cum Eorum everterunt Suosque Actt nulla ex occasio
ne laeserunt diffamarunt damna plurima per
impulsionem Equorum in frumentis et Pratis Ipse
G Burgrabius intulit et Brasicam Suorum Actt

propriam

ppriam Equis Suis Compabulatam benificare
renitet quinimo Legetes ppter Eques suos ab Actt
indebite extorsit Ipse quoq G Thomas Borowski
Capulam in horto Actt ppno erepsit variasq violen
tias peregit L Andream Subditum Concusserunt Con
verberarunt Sues Actt lesserunt diffamarunt
per quodq Conc Leges Rni Processerunt ac pœnas
inse traxerunt pro quibus Super Ips decernendæ
et extendendæ Citantur altera quoq Inter Gly An
tonium Mathiam et Agnethem de Borowskie In
vicem Conjuges Thomam Laurentium Agnethem
G Stanislai Josepham G Josephi Lukowskich
Contes Petrunellam Virginem Innuptam Bo
rowskie et quidem Contes et Virginem Assia Indi
gentes Eadem de Lege Incumbenc Actt ab Una
et Gly Adamum Zglenicki et Eleonoram Surer
Kocka In vicem Conges et quidem Contem in
Assia et Authoritate Mariti Inhærendo Pro
testationibus Coram Actis Authis Rni factis ad
Judicium Præsens pte ab altera Citatt ex Eo Quia
Ipsi in Contrarium Legum Rni procedendo ausi sunt
temereq Præsumpserunt Actt lesserunt diffama
runt irrealia objecerunt Damna in frumentis
et pratis intulerunt G Antonij Borowski Nlem
Salomeam Wielunska famulam a Servitijs avo
carunt sine scitu Actt non finitis per eandem Ser
vitijs jam mercede benificatis cum Omnibus rebus
Actt ppriis et Ipsius per Ipsam Interceperunt Equis
et Curru evexerunt et expilarunt et nescitur ubi
nam Converterunt Segetes scilicet hyemales

Christi Dni in Ptonisko

Continuat Actus 7 ~~pr~~ pridie Fe SS Corporis
hyemalis Actt ppriae per Ipsos G Adamum Zgle
nicki ex Campis aliquod Lexagenas interceperunt
et pro Commodo Sui Converterunt Suos octo Actt
ppriae appropriarunt homines ab obsequijs varijs
modis amoverunt pinde Citantur ad videndum et
audiendum Ipsi tam pro statuitione Nlis Wielunska
famulae inserviendum qui psenae Citatione apud Ipsos
arestatur ac restitutione rerum per Ipsam acceptarum
Regestro Conscribendo specificatarum quam pro poenis
Legibus Rni descriptis ratione expellationis et evectionis
ejusdem per sententiam judicij psenae stringi Statuitio
nem pdictae Nlis Wielunska demandari caeteraque
pro Causae psenae exigentia Conae Ipso statui decerni
et sententiari psenae Alias Citationibus Jnsae pmis
sa fusius Jnsae oblequenae in Diem hodurnam recte
cadenae et devenienae partibus Ipsis utrisque et quidem
GG Adamo Zglenicki et Eleonora de Swierkockie
invicem Conjugibus Parentibus tum Martino folio
Zglenicki nec non Laborioso Andrea Subdito Actt
et Citatt per G Adamum Zglenicki Suo et Alior Actt
et Citatt nne pter GG Jacobo Parente Antonio Mathia
et Agnethe de Borowskie invicem Conjugibus Thoma
Laurentio Agnethe G Stanislai et Josepha G Josephi Zu
kowskich Consortibus Petrunella Virgine Innupta Bo
rowskie Citatt et Actt per eosdem GG Jacobum Parentem
et Mathiam Filium Borowskie Suis et Alior Citatt et
Actt nnibus pter Coram Judicio psenae Comparenae
et secum judicialiter Controvertenae quarum partium Con
troversijs in Judicium Suum Inductis exauditis Judi
cium

Judicium praesens decidendo Citationes partium utra
rumque sequelae Causa facti promovetur Ideo Judici
um hocce Dilationem educendae Inquisitionis par
ti utriq ad Contenta Trnorum pro sequenti Judici
orum Trnum Plocensi Feria 3tia obtinere in supre
celebranda Cadentia dedit et Concessit. Conservan
do Trnum partibus memoratis utrisque in praelle
gatis Judicijs suis sine quavis adcitatione Com-
parendi paratum peremptorium. In Continenti
M R G Providus Clemens Ulicka de Petrykozy
Authus et juratus palam Rvit Se Citationes
Literatas Sigillatas pro Judicijs praesenti servienti Edit
Conti praefatis Citatis et quidem Conti GG Borowskie Feria
2da pt Deam Conductus Paschae Conti vero GG Zgle
nickie Feria 2da pt Deam Exaudi utrasque ad
Bona Zottowo Zuki Anno praesenti detulisse ex
portasse pozuisse reliquisse et de positione notifi
casse de quo praesens Ejusdem Mlis est Relatio.

~~Dilatio~~ Communicatio Documentorum
Gsum Zakrocki et Mficum Kucberski

In Causa et actione Judiciaria Infra Scriptis Inter
Gsum Stanislaum Zakrocki olim Gsi Stanislai Fi
lium cum Gsa Hedvigi Groxhowalska progenitum
actis ab una et mcum Michaelem Kucberski Vena
torem Zawkrzensem Bonorum Chromakowo haeredem
inhaerendo mcaoni Coram actis authus Rni facto

ad Judicium

Praesens parte ab altera Cittum Ipsq pro Eo Quia
Ipse nec Summam Mille Tynphorum olim Gnae
Hedvigi Grochowalska actae Matri in Bonis Chro
makowo expendenda provisione Insuper persol
vere vult nec provisionem ab Eadem Summa pro
veniens ad multas ad Ipsum requisitiones factas
ab Annis aliquot Decem pensitare Curat Quare
Citatur ad videndum et Audiendum Ipsum ad
Persolutionem Praemissae Summae Mille Tynphorum
Polonicalium una cum Provisione ab Eadem Prove
nienti Stringi Solutionem inditatam assigna
ri Litis expensas refundi Caeteraque quod Jus et
aequitas poposcerit Contra Ipsum Statui decerni
et Sententiari Praesens alias Citatione Eadem Praemis
sa uberius in se Continens in diem hodiernam
recte Cadens et deveniens partibus Ipsis utrisque
et quidem Gro Stanislao Zakrocki actae Praeter et
Mfico Michaele Kuaborski Venatore Zakrzens
Citto per Gnum Paulum Zołtowski et Gnum An
tonio Zakrocki Indicente et actae Praeter Coram
Judicio Praesens Comparens et Secum Judicialiter
Controvertens quarum partium Controversijs in Judi
cium Inductis Exauditis Judicium Praesens deciden
do Citatione partis actoreae Judicium decernit
Quatenus partes Sibi ab invicem Documenta
Causam Praesens concernentia Praevio Juramento et
Ascribendo Summario pro Seqvens Judicium

Terrestrium

Terrestrium Plocen. Terminis Feria Tertia Justa in
Identam suam Siepre Celebrand. Succubitione in Causa
ammonicent post quam Subsecutam Com
municationem vel non Judicium decernet quod
Juris Justice erit Conservand. Terminum par
tibus memorat. Utrisq. in Pallegatis Judicijs suis
Sine quavis adatatione amparendi paratum pe
remptorium In Continenti Mtis Rni Gnalis
Providus Clemens Uliczka de Petrykozy au
thus et Jurat. palam recognovit Quia Ipsi Cita
tionem Literales Sigillat. pro Judicijs ~~Terr~~ Psens
Scriptum edit. an. Pfoll. Citat. ad Bona Chro
makowo Feria Secunda post Dominicam Mi
serwordie anno Psen. Detulit exportavit po
suit reliquit et depositione notificavit de
Psens Jd. Mtis fecit Relationem

Dilatio Inquisitionis Inter Gl. Oseckie Swier
kockie et Alios

In Causis et Actionibus Judicianis In Pasens
binis prima quidem Inter Gl. Simonem et Fabianum
Oseckie Act. ab Una et Gl. Stanislaum Josephum
et Laurentium Oseckie tum Jacobum et Casi
mirum Xiężopolskie quervis nnum Swierkocku
tum Albertum et Benedictum avunculos ac
Thomam Severinum Rzeszotarskie inhaerendo
Protestationibus et Obductionibus Coram Authen.
Rni facta ad Judicium Psens pte ab altera Citat.
Idq. praeco Quia Ipsi Suos Act. in Oppido Siepre
in Certa residentia nulla ex ratione infestarunt

infestarunt excitatisq Contestationibus et tu
multu suos Actt evibratis frameis secare psum
pserunt vulnera letalia in obductione specificatt
cum periculo vitae inflixerunt Actt filium et
fratrem framea transfixerunt et vix non in
terimerunt frameam G Simonis Osiecki in
terceperunt et non restituerunt laeserunt diffa
runt et alias oppressiones et Concussiones in ob
ductionibus ac Protestationibus specificatt per=
egerunt per quod Conq Leges Rni ~~transgressi~~ processerunt
ac poenas in se traxerunt pro quibus super ipsis
decernendq et extendendq Citanq et adcitantur Altera
quoq Inter instigatores Judicij psenq Ejusq Delatores
GG Josephum Stanislaum et Laurentium Osieckie
Stanislaum et Mathiam Swierkockie atq Casimi
rum Xięzopolski Actt ab Una GG Fabianum et
Simonem Osieckie ott G Pauli Osiecki Filios ad
haerendo Protestationibus et obductionibus coram
Actis Authis Rni facti ad Judicium psenq pte
ab altera ad incidentiam causae ipsorum sibi Actt insti
tutae Citatt idq pro eo Quia ipsi cum ott G Paulo Osiecki
Parente ipsorum protunc superstite Die Dominico ante
Festum S Hedvigis Viduae Electae DEI ~~#~~ 1767 Annô
in Oppido Siepre in residentia infidelis Judaej Marck
nulla ex ratione ott G Jacobum Xięzopolski protunc
superstitem infestarunt excitatis Contentionibus
et tumultu evibratis frameis eundq ott G Jacobum
Xięzopolski protunc superstitem secare psum pserunt
suosq Actt convulnerationem plebati ott G Jacobi Xięzo
polski

Xięzopolski protune superstitis defendens nulla
Data Ipsis mali occasione et Parenti ott Ipsorum
protune superstiti pacem servare persvadens ver
bis laesivis et scemmaticis honorem nobilitarem
carpentibus affecerunt Baculoq pro grandi ac
evibratis frameis convulnerarunt lethalia vul
nera cum periculo vitae G Casimiro Xięzopolski
inflixerunt quae vulnera licet non sunt obducta
genere Inquisitionum probabuntur per quae per
acta Cens Leges et Constitutiones Rni processe
runt poenosq exinde emergens in se et Bona
Sua pro qualitate facti traxerunt pro quibus
super Ipsis decernens et irrogans Judicio
Praesens arbitrarijs tam Personalibus quam
Crumenalibus solutioneq vulnerum Actt
per Ipsos et per ott Parentem Ipsorum protune
superstitem Inflictorum in Obductione expressorum
jam vero G Casimiro Xięzopolski Mater Inqui
sitione probandorum Citans Praesens Alias Cita
tionibus Eisdem Praemissa fusius in se obloquens in
Diem recte cadens et devenens partibus Ipsis utrisq
et quidem GG Simone et Fabiano Osieckie Actt et Citatt
p G Fabianum Osiecki Suo et Fratris Sui nne
pltter et GG Josepho Stanislao Laurentio Osieckie
Stanislao Mathia Swierkowskie Casimiro et Jaco
bo Xięzopolskie Citatt et Actt per G Stanislaum
Swierkowski Suo et aliorum Citatt et Actt nne pltter
GG Alberto Benedicto Thoma Rzeszotarskie Citatt
per Eundem G Albertum Rzeszotarski Suo et aliorum
Citatt nne pltter Coram Judicio Praesens Comparens

et Secum judicialiter Controvertens quarum par
tium Controversijs in Judicium Suum Inductis
exauditis siquidem Causa facti in Judicio suo promove
tur Ideo Judicium dilationem Educendae Inquisi
tionis parti utriq; ad Contenta Trnorum prosequens
Judicium Trium Plocens Cadentia in Supra Feria ~~Secunda~~ Tertia
prius et proximius celebrandum dedit et Concessit Conser
vando Trnum partibus memoratis utrisq; in Palle
gatis suis sine quavis adcitatione Comparendi para
tum peremptorium In Continens MRGP Cle
mens Uliczka de Petrykozy Authus et Juratus
palam Rvit Quia Ipse Citationes Literalit Sigillalit
pro Judicijs Trribus Plocens servien Edidit Cons Praefatis
Citatis et quidem Cons ~~ex pte~~ GG Czeckie et Xięzopolskie ad
Bona Babe Cons vero GG Swierkockie ad Bona Trzeski
Cons vero GG Rzeszotarskie ad Bona Rzeszotary Ser
tesq; Citatis ibidem sub Feria 3tia pt Dcam Conductus
Paschae Cons vero GG Czeckie et GG Pauli Czecki
filios ad Bona Miodusy Feria secunda pt Dcam
Cantate ~~utraq~~ Anno Praesenti detulit expertavit
posuit reliquit et de positione notificavit de quo
Praesens Jdem Mlis fecit Relationem.

Dilatio Communicationis Documentorum Inter GG
Laguna et Kiselewskie

In Causa et Actione Judiciaria Infrascrta Inter G Fran
ciscum Laguna hieredem Actorem ab una et GG Simo
nem Kiselewski et Mariannam de Zglenickie mutuum
Conjuges Victricum et Matrem Josephum Matheum
Antonium Lagonow pri vignes et Filios nec non Simonem

Laguna

Laguna Patruum inhaerendo Manifestationi
Suae coram Actis Rni facti ad judicium praesens pte
ab altera citati Idq. ex eo Quia Ipsi Scientes optime
Sortes in Bonis Eisc. Wasynko Skonjac alibi jacens
post ott. G. Albertum Laguna Actt. Proavum derelicti
tam inter ott. GG. Joannem et Felicem Actt. Avos quam
Consecutive inter ott. GG. Matheum Actt. Parentem
tum Paulum Simonem et Franciscum Patruos Actt.
in exdivisas hucusq. permansisse ast tamen Ipsi GG.
Kisielewscy et Simon Laguna multo majorem por
tionem Earunc. Sortium cum aedificijs ac Subditis
Ipsi Concernit possident ex Eisc. Sortibus Usum fru
ctum percipiunt exdivisionem Earunc. Sortium
tum argenteriorum in diversa forma existenc. nec non
rerum mobilium pt. suprascrum G. Joannem Lagu
na Actt. et Eorum Gsor. Lagunow Fratrum Avum
derelicti de justo subsequi debitam supersuguunt
et omnino peragere recusant Quare citantur ad
videnc. et audienc. Ipsos ad exdivisionem Sententia
Judicij praesenc. stringi in ordine exdivisionis Avialis
Substantiae Condescensionem ad Bona Wasynko
assignari Calculum de perceptis proventibus ac
ademptione Fundi injungi Bonificationem Pro
ventuum decerni litis expensas refundi ac ut quod
juris erit Conc. Ipsi Statui decerni et Sententiari praesenc.
Alias Citatione Eadem praemissa fusius in se Moquenc.
in Diem hodiernam recte ladenc. et devenienc. par
tibus Ipsis utrisq. et quidem G. Francisco Laguna Actt.
pltter et GG. Simone Kisielewski Marianna de Zglini
chie in vicem Coniugibus Citati per G. Simonem Kisie
lewski Suo et Contis Suae nne pltter et GG. Josepho Matheo
Antonio Laguny Citati per G. Paulum Zeltowski G. Simo
ne

G Simone Laguna per G Valentinum Kęsicki Coram
Judicio Pręsenę Comparenę et secum judicialiter Controver
tenę quarum partium Controversijs in Judicium Su
um Inductis Exauditis Judicium Pręsens deciden
do Citationem partis Actoriae decernit Judicium qua
tenus partes documenta Causam Pręsentem evincenę
ubi ab invicem prosequenę Judicium Terminum Plocenę
Feria Tertia in Sepre juxta suam cadentiam celebranę
Terminis Communicent Idque praevio juramento et Con
scribendo Summario postquam subsecutam vel non
Judicium decernet quod juris et justitiae erit Conser
vando Terminum partibus mensem ante utrisque in Pallegatis Judicijs suis sine quavis ad citatio
ne comparendi paratum peremptorium in Continenę
MRG P Clemens Uliczka de Petrykozy Authus et Jura
tus palam Rvit Quia Ipse Citationem Literalem Sigillalem
pro Judicijs Pręsenę servienę Edictum Conę Praefatae Citatae ad
Bona Wasynko Feriâ Secundâ post Deam misericordiae
Anno Pręsenę detulit expertavit posuit reliquit et de
positione notificavit de quo Pręsenę Idem Mlis fecit Re
lationem

Dilatio Inquisitionum Inter GG Sięmiętko
wskie et Rudowskie

In Causa et Actione Judiciaria Infrascripta Inter
GG Joannem Dominicum et Alexandrum Fratres
Inter se Germanos Sięmiętkowskie Actae ab Una et
GG Antonium et Josephum Rudowskie ad Judicium
Pręsens Inhaerendo Protestationibus ac vulnerum ob
ductionibus Coram Actis Authis Rni facta
parte ab altera Citatae pro eo Quia Ipsi in Contem
ptum legum

in contemptum legum Publicarum procedendo
nec poenas respectu infrascriptae causarum minime
verendo Actt GG Siemiethowskim in Oppido
Drobin tempore nundinarum ibidem celebratarum ipsi
Citatt oppresserunt Concusserunt Convulnerarunt
vulnera in Obductione specificata inflixerunt mor
bumque lethalem Causarunt irrealia nunquam
probanda objecerunt post has oppressiones non effectu
ata malevola Intentione Actt in Oppido Raciąż
pro Devotione ad Ecclesiam Raciązienę uti Parochi
alem advenienę et post determinatam de
votionem ex eadem Ecclesia ad hospitium de
venienę forte manu armata nempe cum Scelo
petis ac aliis Armis invaserunt ibidem inva
dendo simili modo quo supra G Dominicum
Siemiethowski Actt per G Antonium Rudowski
eum tenenę ipse vero G Josephus Rudowski absque
Omni Compassione framea in caput crude
lissima vulnera inflixit, Consanguinolavit
ex Sclopetis ad Actt directe explodere Conati
sunt non nullos homines ad opprimendę Sub
ministrarunt ubique locorum nocere appromiserunt
famulos apud Actt servienę itidem oppresserunt arbo
res ad focum valenę in fundo Actt haereditt
existenę excinderunt damna in frumentis
et pratis inventariis suis intulerunt eadem inven
taria ipsorum ex Damnis ad ferestam per Actt
ab acta tumultuarie Domum Actt propriam
super ingressi sunt eadem inventaria vi et vio
lenter exferestarunt circa hanc injuriam et op
pressiones Actt sese Opponenę laeserunt diffamarunt

diffamarunt disgustibus satiarunt alias per
multas violentias Inquisitionibus probandas
et deducendas peregerunt citandas propaenis le
gum per ipsos succubitis et demeritis per
sententiam Judicij praesentis stringi solutionem
taxae vulnerum per ipsos Actores Inflictorum domani
dari litis expensas refundi caetera pro causae
exigentia cum ipsis statui decerni et senten
tiari praesentis alias citatione eadem praemissa fusius
in se obloquentis in diem hodiernam recte ca
dentis et devenientis partibus ipsis utrisque et
quidem GG Joanne Dominico et Alexandro Sie
mielkowskie Actores et citatores per eundem G Joannem
Siemielkowski suo et aliorum Actorum et citatorum nomine
praeter et GG Antonio et Josepho Rudowskie citatores
et Actores per G Josephum Rudowski suo et Patrui
sui nomine praeter coram Judicio praesentis comparentis
et secum judicialiter controvertentis quarum parti
um controversijs in Judicium suum inductis
exauditis Judicium decidendo citationes partium
utrarumque siquidem causa facti in tuitu violentiarum
vertitur proinde dilationem Inquisitionis parti
utrique ad contenta terminorum partium utrarumque
dat et concedit pro sequentis Judiciorum suorum caden
tia ex alternata in Raciąż celebranda educendis cen
set conservando terminum partibus memoratis
utrisque in praeallegatis suis Judicijs sine quavis ad
citatione comparendi paratum peremptorium
in continentis MRGP Clemens Uliczka de Petrykozy
Authus et Juratus palam Rvit Quia ipse citationes

literatt Sigillatt pro judicijs p̄sens servienę
Edictt Cons p̄fatt Citatt ad Bona Ciecierskiena
Quarta pt Dcam Rogationum Anno p̄sens
detulit exportavit posuit reliquit et depo
sitione notificavit de quo p̄sens Jdę Mlis fecit
Relationem p̄via Mac̄ne de non perrecto
per GG Rudowskie ad Acticandę hocce decr̄um
ex interesse Actoratu Sui p̄ducto parti affe
ctanti judicium p̄sum extradidit extraditq p̄sens

Dilatio Inquisitionis inter GG Zbysienskie et Kar
wowskie

In Causa et Actione judiciaria infrascr̄a inter G An
tonium Zbysinski Actt ab Una et GG Stanislaum
et Martinum Fratres inter se Germanos Karwowskie
inhaerendo Protestationi Suae Coram Actis authis Rni
factt ad judicium p̄sens parte ab altera Citatt Jdq pro
Eo Quia ipsi formata quadam ad se ~~protestanę~~ Actt in justo
odio nulla de Causa tempore nundinarum in Oppido Dro
bin agitatarum Actt infestarunt opprimere et Concutere
attentarunt laeserunt diffamarunt ipse autem G
Stanislaus Karwowski Cupiendo post Subsequenda
Actt fata cum Consorte Actt inire matrimonij foedera
invitam Actt diffidando varios modos excogitavit propter
sufferendę Actt e vita venenum seu mercurium vivum
Varsaviae emit et Ejusdem Actt in ferculis seu potibus
tribuere et porrigere Conatus est Contem Actt ad per
~~fuendę~~ riendę hocce venenum Actt sollicitavit in Domo Actt
in occulto loco reliquit et cum Actt a Sua Conte de tali
Ejusdem G Karwowski malevolo animo et invitam
diffidatione p̄menitus extiterit ipse enim G Karwowski
Suum malitiosum intentum ad effectum non deduxe
rit in Majorem vram Condescendendo Coram multis per
sonis ubivis locorum Actt interimere p̄palavit fataq alio

adeo modo accelerare Actt oppromisit exinde metam
legis transgressus ac alias violentias et inconvenientias
inquisitionibus pbandae persequi Quare citandae ad videndae et
audiendae ipsis poenis, Personalibus et Crumenalibus puniri litis expensas
refundi praesentes alias citatione Eadem praemissa fuisse in se
obloquentes in Diem hodiernam recte cadentes et devenientes
partibus ipsis utrisque et quidem G. Antonio Zbysinski Actt
pltter et GG Stanislao et Martino Karwowskie Citatt pltter
Coram Judicio praesentes Amparentes et secum Judicialiter Controventes
quarum partium Controversijs in Judicium suum in
ductis et exauditis Quoniam Causa praesens objecti gravis
excessus suo in Judicio vertitur quae sine scrutinio
decidi non potest Proinde Judicium Scrutinium edu
cendae Testibus fide dignis rei gestae bene gravis pro
cessu non notatis numero adaequato ad praescriptum
designatis pro sequenti Judiciorum suorum Cadentia in
Raciąz ex alternata celebranda parti utriusque tam in
probationem objectorum quam emundationem juxta con
tenta Trnorum et Protestationum partium utrarumque
dat et concedit Conservando Trnum partibus memo
ratis utrisque in praallegatis Judicijs sine quavis adcita
tione Comparendi paratum peremptorium in Con
tinenti M. R. G. P. Clemens Uliczka de Petrykozy Authus
et Juratus palam Rvit Quia ipse citationem literatt
Sigillatt pro Judicijs praesentes servientes Edictt Conc. praefatt
Citatt ad Bona Bltomino Gule ~~juxta~~ dat Feria 2da
pt Dcam Misericordiae proxima anno praesentes detulit
exportavit posuit reliquit et de positione notificavit
de quo praesentes Jdes Mlis fecit Relationem.

Delatio Inquisitionis Inter GG Sikorskie et Matauskie

In Causis et Actionibus Judiciariis infrascriptis binis pri
ma quidem inter Instigatorem Judicij Praesentem Ejusque Delatores
NP Paulum Sikorski Actt ab una et Nles Franciscum
Mathiam filium Matauskie Inhaerendo Protestationi
Coram Actis Authis Rni facti ad Judicium Praesens par
te ab altera Citatt pro eo Quia ipsi Actt viam
publicam interceperunt Actt baculo Praegrandi Conver
berararunt laeserunt diffamarunt damna plurima
in frumentis et pratis Inventariis intulerunt
Sepimenta everterunt alias violentias oppressio
nes injurias Inquisitionibus probandis peregerunt pae
nas Suculuerunt et Insetraxerunt pro quibus decer
nendis Praesentem Citantur. altera quoque Inter Franci
scum Matauski Actt ab una et GG Paulum Sikorski
inhaerendo Protestationi Suae Coram Actis Authis
Rni facti vel faciendae ad Judicium Praesens parte ab
altera Citatt ad videndum et audiendum ipsum ratione
famulorum Actt Inventaria pascendi quaerendo mali
Occasionem nulla de Causa oppressionis Concussionis
ac deinde Actt laesionis diffamationis honoris Actt Coram
multis personis prostitutionis dishonerationis Domus
Actt invasionis invadendo violentias peractionis
In duellum provocationis oppressionis In realibus
objectionis verbis Indecentem effectionis poenis subesse
Declarari Inquisitionem educendam decerni Alias Citatio
nibus Eisdem Praemissa fusius in se obloquendum in Dum hodier
nam recte Cadendum et devenendum partibus ipsis utrisque et
quidem GG Paulo Sikorski Actt et Citatt pltter et GG Fran
cisco Parente Mathia Filio Matauskie Citatt et Actt per Parentem
Suo et Filij Suj nnne pltter Coram Judicio Praesentem Comparendum
et secum ipsi Controvertendum quarum partium Controver
sijs Exauditis Judicium Decidendo Citationes partium
utrarumque

utrarumq sequelae Causa facti sine Inquisitionibus decidi
nequit, Proinde necessariam esse Inquisitionem ad Trnos
partium et Contenta Protestationum pro sequenti Judi
cior Suor Cadentia ex alternata in Racioni Celebranda
subsequenti Censet Conservando Trnum partibus memo
ratis utrisq in Pallegatis Judiciis Suis sine quavis ad ci
tatione Comparendi paratum peremptorium In Continenti
MRG P Clemens Uliczka de Petry Kozy Authus et Ju
ratus palam Rvit Quia Ipse Citationes Literales Sigillatt
p Judiciis Pseng Servienti Edittae Cong Pfatt Citatt et quidem Cong
GG Matauskie ad Bona Rewale Cong G Sikorski ad Bo
na Eadem Utrasq Feria Secunda pt Diam Cantate proxima
Anno Pseng detulit exportavit posuit reliquit et de posi
tione notificavit de quo Pseng Ejusdem Mtis est Relatio.

Banitus P. Brzeski per Gsum Wołowski

In Causa et Actione Judiciaria Infrascripta
Inter P. Stanislaum Wołowski Actt ab una
et Gsum Paulum Brzeski Bonorum Brzesie
Haeredem Inhaerendo Documentis Causam prae
sens Suffragand ad Judicium praesens Parte ab
altera Actatt idq. pro eo quatenus Ipsi Summas
binas primam quidem Duor Millium Tyn
Quingentor Tyn Polonicat in Deportationem
Oneris ab Olim Gso Michaele Wołowski sui Actt
Parente Contractae alteram Summam Duor
Millium Quingentor Tyn Polon Gsae Barbarae
de Strzeszewskie primi ot Gsi Mathiae Brzeski
Zeli ex post Voti Gsi Joannis Strzeszewski Relictae
Conserti Viduae ex pendenda provisione in Bo
nis Brzesie Inscriptam et per Eandem Gsam
Barbaram de Strzeszewskie ultimo Voto Strze
szewska ex praestita sufficiend Satisfactione prae
dicto ot Gso Michaeli Wołowski Actt Parenti Cessam

et post fata Ob Actt Parentes Divisione inter
Actt et alios Fratres confecta Eidem Actori
praecommissas una cum Provisionibus ab
Ejus Summis Provenien solvat quare
citatur ad videndum et audiendum Ipsi ad Per-
solutionem Suprafatam Summam una
cum Provisionibus provenien Sententia Judi
cij praesen Stringi Solutionem injungi acid
quod Justitia erit decerni et sententiari
praesen alias Citatione Eadem praemissa Juris
in se Obloquen in Diem hodiernum recte
caden et devenien Partibus Ipsi et quia
Pro Stanislao Wołowski Actt alter tandem
quoniam Jus Paulus Brzeski praesen in Termino
disparet et se Condonnare permittit Proin
de Praefata Pars Actorea Coram Judicio praesen
Comparens et Terminum Eundem hodiernum per
totum Judiciorum modernorum Tractum Stme
attentans memorat Citatt ad Jus Juridice
per M. R. P. Clementem Uliczka de Petrykozy
Authum et Juratt tribus et Ultra Juris
formam Vicibus quatuor Clamatt et ro-
catt non tamen Comparen in lucro Solu-
tionis Summarum cum Provisionibus Provenien
alias in toto Lucro pro toto Lucro Negotij sui
Principalis admittente Judicio praesen Judiciter
ac Officiose Condemnavit Condemnatq. praesen
ulterioraq. sibi per Judicium hocce Ea in Cau-
sa fieri et Exequi postulavit et Judicium
praesens Juri Communi Postulationiq.
Partis Actt utilicite annuendo in Vim
ejusdem Lucri Stme hac in Causa Obtenti Poenam
Bavnus

Banitionis decrevit Pdq. decernit et ad
publicanae Eandem Bañonis poenam Supra
scriptum Mnlem Ulieszka Judlem addidit
et deputavit qui Mnlis satisfaciendo
Deputationi suae a Judicio Pseñ habitae
memorat Bañonis Poenam modo prae
misso Obtentt ac Jps G. Paulum Brzesky
citatt Pseñ in Trno disparen esse Bani-
tum Juri Communi Contrarium et Re-
bellantem hic in Atrio Stubae Judlis ac in
alijs locis Publicationi Solitis praesen plu-
rima Nobilitate ad Judicia Moderna forumq
publicum Congregata alta sua Pconica
et Sonorosa voce pclamavit publica-
vit et ad notitiam Omnium ptune
praesen in Dubiam deduxit de quo Pseñ
Jd Mnlis e loco publicationi solito su-
um ad Judm rediens fecit Relationem
post quam publicatam ut Pmissum
est Bañonis Poenam Judicium praesens
Trro Ploceñ pro faciendae juxta Pscriptt
Juris Communis Executione Causam
hanc cum toto Ejus Effectu ac Partibus
Jps ad Mfcium Loci Capitaneum seu
Mfcios Locor Capitaneos sub cujus vel
quor Jurisdictione praefatus citatus cum
Bonis suis subest et ~~red~~ residet remisit
remittitq Pseñ in Continenti M. R. J. P. Cle-
mens Ulieszka de Petrykozy Authus et Juratus
pelam rvit quia Ipse Citationem Literatt Si-
gillett pro Judicijs Pseñ servieñ edett ad

Pfatt

praefatt Citatt ad Bona Brzesciae Feria Se-
cunda post Dnicam Conductus Parchae
anno praesenti detulit Expertavit posuit Reli-
quit et de positione notificavit de quo
praesenti Jd mnlis fecit Relationem.

Decretum Condescensionis Int. Gg. Dobrskie Kowinskie

In Causa et Actione Judiciaria Infrascrta Inter Nobiles
Stanislaum Patruum et Josephum ob Alberti Joannem
ob Josephi Filiastros Annam Gnosi Joannis Kosinski Contem
Rybickich quondam Nobilis Nicolaj Rybicki Successo-
res Sortium in Bonis Rybitwy Kokoszki haeredes
~~Actt rabtbna~~ Et quidem Contem in assa Mariti Actt abuna
et Nobiles Josephum ob Martini Gasparum et Lau-
rentium et Valentinum Filios Dobrskie quondam Nobilis An-
tonij Dobrski Nepotes, ad ~~Judicium~~ Jhaerendo Proamb as
tam ~~Ipsius~~ Suis quam Antecessoris ~~Ipsius~~ Sui Parentis et Avi
ad Judicium praesens parte ab altera Cittos pro Eo, Quia
pospositis Legibus Regni quae neminem injuriare Ju-
bent, Imo Sorio vetant et prohibent, Agros Certos
videlicet pessulastros in quolibet Campo in Bonis
Rybitwy ut et violenter ~~post~~ per ob Nbler Antonium
Dobrski ademptos et indebite appropriatos, ad tot
requisitiones non restituerunt qui nimo proprio
pro Ausu metis et signis falsis obsignare presum-
pserunt, fenum ex pratis Actt proprijs intercepserunt
Actt modernos Circa evidentem injuriam opponentes
laeserunt diffamarunt, Damna plurima Intulerunt
Conc Leges Rni processerunt poenas Ex demerito
succubuerunt pro quibus Decernendis nihilomi-
nus pro dimissione Agrorum ac bonificatione
usus fructus indebite percepti Citantur ad videndum
et audiendum Condescensionem intuitu praemissorum

assignan

assignari, Bonificationem usus fructus et damnorum sententia Judicij praesentis stringi, litis expensas refundi. Caetera pro Causae exigentia Statui et Sententiari alia Citatione eadem praemissa Jusuis in se obloquente in diem hodiernam recte cadente et evenente et quidem G.G. Stanislao Patruo, Josepho, et Alberti Joanne et Joseph Filiastris, Anna G. Joannes Kosiriski Comite Rybickie actis et Judicentibus per G. Joannem Kosiriski suo et aliorum ~~Nne~~ actis et Judicentium Nne Personaliter et G.G. Josepho, Gasparo, et Laurentio Dobrskie Citatis et Judicentibus praeter Coram Judicio praesentem Comparentem et Secum Judicialiter controvertentem Quarum partium Controversijs in Judicium Suum Inductis et auditis Judicium decidendo Citationes ac inductiones partium utrarum quoniam anteriora Decreta suum non sunt sortita effectum proinde In Ordine executionis eorundem ac Infrascriptorum peragendorum necessariam esse Condescensionem Judicij Sui aut G.G. Camerariorum Terrestrium Plocensium in Fundum Bonorum Rybitwy Kokoszki Captato Tempore Anno praesenti Incidente Facta tempestiva avisatione Conducendorum adinvenit. Quod Judicium mutuo partium sumptu duorum ubi tres unius ubi duo, aliorum absentia non obstante Condescensurum Decreta Anteriora in toto exequetur de Ademptis Fundis violentijs Damnis Injurijs inquiret investigabit, Inquisitiones expediet, Juramenta excipiet, satisfactionem omnimodam Cui et a quo Competierit praestandam demandabit

partes finaliter nihil intactum relinquendo pro exi-
gentia Legis Justitiae Trnorum et Documentorum deci-
dit disjudicabit et moderabitur, cujus decisioni
partes parere et acquiescere sub poena Bonorum
Illo in Trno Condescensionis super parte Contra-
veniente publicanda debebunt ac tenebuntur
Sicuta poena trium Marcarum Polonicalium parti per
Partem Compensanda Judicio suo totius in
Solvenda pro quo Trno Condescensionis, partes
quos voluerint, et negotium poposcerit adcitent,
adcitandum Comparere super Rigore quo supra te-
nebuntur Decreti praesentis vigore. In Continenti
Mlis Rni Gnalis Providus Clemens Uliczka de
Petrykozy Authus et Juratus palam Rostrum
Ipse Citationem Literalem Sigillatam per Judicii Ter-
restribus Plocensis servientem editam Conc praefatam Citatam
ad Bona Ribitus Kokoszki Sortem Citatorum Ibidem
Sitam, (Feria secunda post Dominicam Rogationum Anno praesenti)
detulit exportavit, posuit, reliquit, et depos-
itione notificavit, de quo praesentis Idem Mlis fecit
Relationem

pro December.					pro Januar.				
Nro. Journatu	w Frydrychsdorach. Złt. gr. s	w Dukatach Złt. gr s.	w Kurancie i Monecie Złt. gr. s.	In SUMMA. Złote gr s.	Nro. Journatu	w Frydrychsdorach. Złt. gr. s.	w Dukatach Złt. gr. s.	w Kurancie i Monecie. Złt. gr. s.	In SUMMA. Złote gr. s.

pro October.					pro November.				
Nro. Journału	w Frydrychsdorach. Złt. gr. s	w Dukatach Złt. gr. s.	w Kurancie i Monecie. Złt gr. s.	In SUMMA. Złote gr. s	Nro Journału	w Frydrychsdorach. Złt. gr. s.	w Dukatach Złt. gr. s.	w Kurancie i Monecie. Złt. gr. s.	In SUMMA. Złote gr. s.

pro August.					pro Septem
Nro. Jour natu·	w Fry- drychs- dorach.	w Dukatach	w Kurancie i Monecie	In SUMMA.	Nro. Jour natu·	w Fry- drychs- dorach.	w Dukatach	w Kuran i Mone
	Złt. gr. s.	Złt. gr. s.	Złt. gr. s.	Złote gr. s.		Złt. gr. s.	Złt. gr. s.	Złt. g

