PL_1_23-5-16

1. NR I NAZWA ARCHIWUM	2. NR ZESPOŁU	3. NR SERII
1 AGAD	23	5

4. Nazwa zespołu:

Płockie ziemskie decreta (II)

5. SYGNATURA:	6. LICZBA ~~STRON:~~	7. LICZBA SKANÓW:
16	Kart: 461.	927

8. DATA WYKONANIA:	9. NAZWA PRACOWNI:
28.02.17	PT 14

10. UWAGI:

Brak k. 151-159 (po k. 150 jest k. 160).
k. 318a => karta dodatkowa zapisana.
k. 324a => —/— —/— —/—



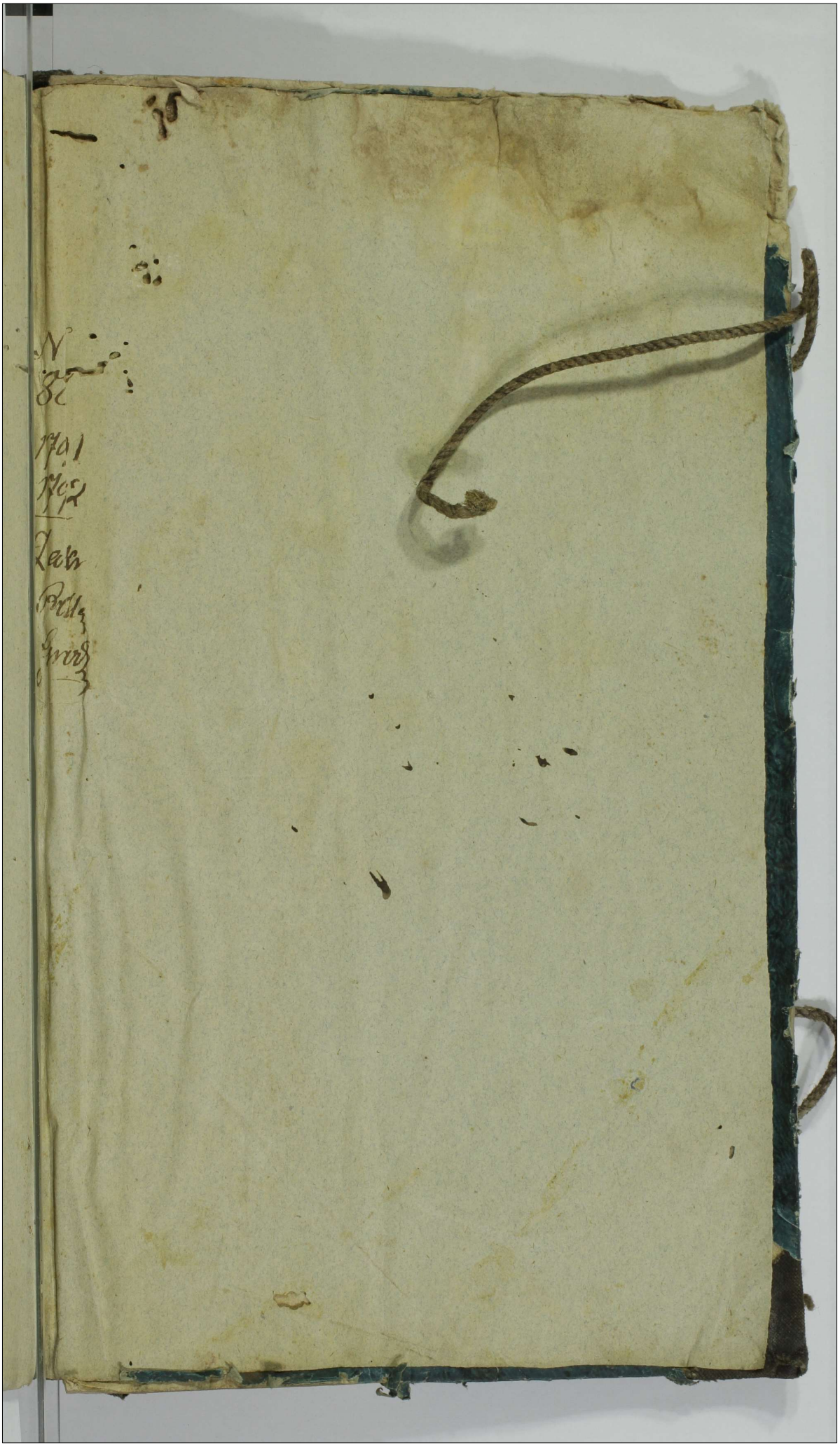

16
Terr. Plocen
Decretor.
1765 1768

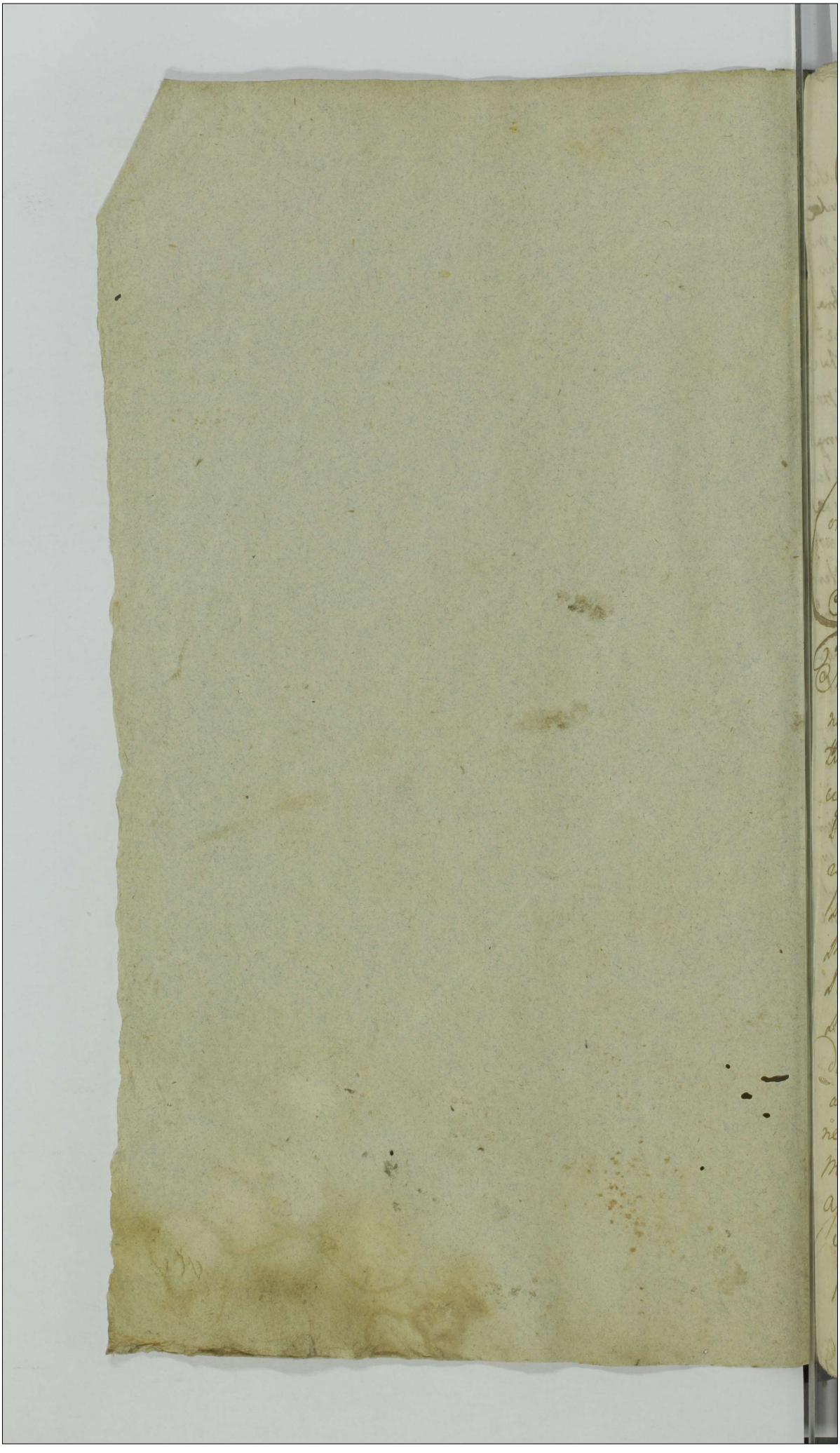

Actum in Płocko in Terminis Communibus Terrestribus Plocensibus Districtuum Plocensis et Bilscensis vigore novellae Legis in diem hodiernam incidentibus Feria secunda post Festum Sancti Michaelis Archangeli proxima Anno Domini Millesimo, Septingentesimo, Sexagesimo Quinto.

Coram MM Francisco Ignatio in Borowice Rosciszewski Judice Alberto in Mochowo Zołtowski Subjudice Josepho a Kozłowo Kozłowski Notario Terrestribus Plocensibus in Praesentia Illmor et Rndissimor Stanislai Potkanski Suleiovienses et Joannis Molenowski Abbatum Felicis Cieslinski Canonici C. Plocensium Mcor Dnor ac Mcor Thomae Rosciszewski Raciążiensis Josephi Zakrzewski Sieprzensis et Mcor Dnis Plocensis Pocillator Caroli Zakrzewski Joannis Czachowski Antonij Swierczynski Venatoris Latecoviensis Bartholomaei Humiecki Vexilliferi Bracławiensis Adami Miłodrowski et Thomae Unierzyski Camerior Dnis Plocensis Bartholomaei Kosbowski Burgrabij Crac Plocensis Pauli, Josephi et Floriani Antonowiczow Vexilliferi dar. Kijovie Antonij Woznicki Vicesregens Crac Plocensis ac aliorum plurimorum Mcor ad actum praesentem congregatorum nec non Mcis Rni Glis Provinciae Pauli Stefaniak de Mochowo Authi et Jurati ad acclamandum actum praesentem assumpti et eumdem acclamandum Coram quibus Mcis Judice ac Notario Terrestribus Plocensibus In Praesentia Insularum Palatinatus Pl.

Jmp

Mscus Albertus in Mochowo Zołtowski Su
judex Terrestris Plocens reproducto Privile
gio Eius à Sacra Regia Majestate benigni
ter Collato Super munus Subjudicatus
Terrestris Plocensis Juramentum ad Ima
ginem Crucifixi Jesu Xti Dni flexis ge
nibus appositisq duobus digitis rotha in
Statuto Rni eidem per Mscum Rosciszew
ski Judicem Terrem Plocensem deprompta
observata omni Juramentorum Solennitate
praestitit Deo et Sancta Jesu Xti Passione
adjuvante postqd praestitum praesentat
Ipse Mscus Subjudex Terris Plocens Plen
Judicio G. Adamum Miłodrowski et Eundem
ad Officium Camerariatus Terris Plocensis
Sibi elegit ac constituit Qui quidem G. Miło
drowski Super praemissum Officium Ca
merariatus Eius a Mscio Subjudice Terris
Plocens Collatum rotha in Statuto Rni
descripta per Eundem Mscum Subjudicem
Eius deprompta observata omni Solen
nitate Juramentum praestitit ac exple
vit Deo et Sancta Jesu Xti Passione
Ita ipsum adjuvante
Ita ipsum in praemissis

M. Thomas Rzeciszewski Pocillator Raciążyn. et alij Actor Contra M. Antonowicze et alios Citat.

In C. B. quae D. addit et R. reliqua ut in Producto

Arestat Mtis Paulus Stefaniak

N.N. Zglenicey et alij Actor Contra Eosd. MM. Citat.

In C. L. cassationis quarumvis Transactionum intuitu haereditatis Bon. Ramatowo cum Praejudicio subsecutis quibus cassatis. L. levationis Summae, approbationis vero Transactionum pro D. Mathiae Zglenicki recognitis quibus res est in instantia sub Poena B. quae D. addit et R. reliqua ut in Producto

Arestat Id.

M. Thomas Rzeciszewski Pocillator Raciążien. Actor et alij Contra M. Paprocki Venatorem Volinen. ad Statuend.

In C. L. Statutionis Mtis falsae recognitionis Intromissionis Super vero Statuend. B. quae D. addit et R.

Arestat N. Thomas Leszczyński

Id. M. Actor et alij Contra GG. Dwyżeńskie Citat.

In C. L. Statutionis Subditorum in Textu Citationis expressorum super vero Statuend. L. Poenarum Legibus Rni descriptae reliqua ut in Producto

Arestat Citat.

In Z. ex B. ab Offic. Cred. Plocen. L. S.

M. Jacobus Chamski Subjudicis Terris Plocen. Actor. cum M. Josepho Chamski Ensifero Plocen. Citato.

In C. et ex Remissione ab Officio Cred. Plocen. L. Simile Solutionis Summae cum Provisione proveniens pro quibus res est in instanti sub Poena B. quae D. addit. ex R.

Arestat Jac. G. Miłodrowski Cred. Plocen.

In Z. ex B. ab Officio Cred. Plocen. L. S.

G. Venceslaus Ciołkowski Actor. cum M. Kuczkowski Notarius Cred. Bobrownicen. Citato et Alios

In Primo C. et ex Remissione ab Officio Cred. Plocen. L. Solutionis Summae cum Provisione proveniens pro qua res est in instanti sub Poena B. quae D. addit. ex R.

Arestat G. Michael Kolczynski

Perillustris Rendus Lipowski Decanus Bilscen. Praepositus Starorzeben. Actor. cum Infideles Raciezki Pokrzywny ~~et alios~~ Judaeis et Mercatores Drobinen. ac Alios Citato.

In C. L. Solutionis Summae cum Provisione proveniens pro quibus res est in instanti sub Poena B. quae D. addit. ex R.

Arestat G. Adamus Miłodrowski Cred. Plocen.

G. Stanislaus Osiecki actor. Civitatis Plocen. Cit. Citatis

non sunt.

M. Antonius Suserczynski Venator Latiecien. Actor Cons.
Stanislaum Osiecki Citat. et alios
In Rel. ex Remissione ab officio Cronstlo eius ad Judicium
Pensfact. L. Satisfactionis Contentis Citationis
sub in casu expressis pro quo res est in instanti sub
Poena B. quae D. addit. et R.
Arestat G. Paulus Zoltoski

Idem Actor Cons. Eund. Citat.
In C. L. comportationis Scripti manualis
quo comportato L. levationis Summae ex B.
Mogielnica proveniens pro quibus res est in
instanti sub Poena B. quae D. addit. et R.
Arestat Idem

Idem
M. Laberadzki Pincerna Smolensciae Actor et alij Cons. G. Pintowski Citat.
In C. L. Satisfactionis Contentis Citationis in casu ex-
pressis pro quo res est in instanti sub Poena B. quae
D. addit. et R.
Arestat Mtis Judicis Pauly Stefaniak

Idem
F. Modlinski Actor et alij Cons. GG. Strusinskie Citat. et alios
In C. B. quae D. addit. et R.
Arestat Cnty N. Strusinski

M. Paulus Antonowicz Vexilliferi Kijoviae Actor et alij cum M. Thoma in Kosciszewski Pocillatorem Raciąziensem et alios Citatos Sup. Duas

Super utramq. ~~Arestat Dnus Judex Contra Stefaniak~~ L. Satisfactionis contentis Citationum in eaq. expressam pro quibus res est in instanti sub Poena B. quae D. addit et R.

Arestat Mtis Judex

Idem Actor cum GG. Swyzenskie Sielskie et alios Citatos Jn. C. L. Poenarum Legibus Rni Descriptis pro quo res est in instanti sub Poena B. quae D. addit et R. reliqua ut in Producto.

Arestat Idem

Relicta et Successores Ex Ex. Casimiri Koskoski Actrix et alij cum E. Adamum Koskoski et alios Citatos

Jn. R. C. et ex adcitatione L. Satisfactionis contentis Citationis suae in eaq. expressis pro quo res est in instanti sub Poena B. quae D. addit et R. reliqua ut in Producto.

Arestat N. Martinus Koskoski.

N. Helisabeth Białoskorska Virgo innuptae Actrix cum M. Harski Vpalatinum Dobrinensem et alios Citatos et adcitatos

Jn. R. C. et ex adcitatione approbato anteriori Processu L. Solutionis Summae cum Processione pro eo pro qua res est in instanti sub Poena B. quae D. addit et R. reliqua ut in Producto.

Arestat Mtis Judex Paulus Stefaniak.

3tio

Relicta D. Casimiri Koskowski actrix et alij cum G. Ada-
num Koskowski et alios Cit.

In Ad. ~~[illegible]~~ L. Satisfactionis Contractio in
Ordine resignationis Sortium in B. Koskowo Bogu-
vdy sit, levationisq. restoru. Summe p. ipsis harumce
Sortium condi. Ante ac cassationis quarumvis Tran-
sactionum cum quocunq. cum praejudicio aut subsecut.
respectu vero laesionis Transactionum Bantio
quae D. addit. et Rx. reliquant in Producto.

Arestat Mlis Judlis

M. Josephus Kozłowski Nrus Tmus Plocen. Actor cum G. Fabi-
anum Leszczynski Cit. et alios.

Coram Subdelato G. ~~Adama Mikołaja~~ Bartholomae Kos-
kowski BCP ad Causam praesentem Substituto In C. L. retro Se-
lutionis Summae cum pensione provenien. p. quo res est In-
stan. Sub poena B. quae Dt. addit. et Rtur.

Bart. Koskowski ad hanc Causam
Substitutus Subdelegatus mppria

Arestat Citus N. Fabianus Leszczynski

Id. M. Actor et alij cum Illmum et Rndissimum Załuski Epi-
scopum Drezneń. et alios Cit.

Coram Eod. G. Subdelegato In Contumaciam ratione
Evocationis ac processu aggravationis B. quae Dt. addit.
et Rtur. B. Koskowski BCP Subdelegatus mppria

Arestat Mlis Judlis Paulus Stefaniak

G. Thomas Kozłowski Actor et alij cum Illmum Rndissimum Zo-
kański Abbatem Sulejowien. et alios Cit.

In C. B. P. quae D. addit. et Rx.

Arestat Id.

Perillustris Rendissimus Cieslinski Canonicus Cadrensis Plocen. Actor Cons. M. Cieszewski Vexilliferum Chalicien.
In R. C. ex Remissione ad Officio Burgrabiali Cit. executoriali ac adcitatione L. ulterioris fortis faciendae executionis pro qua peragendae Remittitur ad Nostrum loci capitaneum vel vero anterioris executionis impugnationis B. L. quae D. addit. et R.

Arestat M. Franciscus Luboradzki

Id. Perillustris Actor et alij Cons. MM. Nakwaskie Notarios Dres. et Castrens. Visogrodien. Cit. et alios.
In R. C. et ex adcitatione B. quae D. addit. et R.

Arestat I. Thomas Uniezyski Cons. Tms. Plocen.

Illustrissimus Zaluski Episcopus Drazdensis et alij Actor Cons. MM. Kozłowskie et alios. Cit.
In R. C. et ex adcitatione L. Satisfactionis Contentis Citationis suae in eadem expressis pro qua res est in instanti sub Poena B. quae D. addit. et R.

Arestat I. Adamus Miłodrowski Cons. Tms. Plocen.

I. Milicki Actor et alij Cons. GG. Kołczynskie Cit.
In C. L. cassationis quarumvis Transactionum respectu Sortis in B. Bronowo cum Praejudicio Subsecutae quibus cassatis levationis Summae Dotalis de Bonis Paternis et Maternis provenientis Dimissionis Sortis in praesentia Judicij sui aut Officij competentis pro quibus res est in instanti sub Poena B. quae D. addit. et R.

Arestat N. Franciscus Kołczynski Cit.

Ex ad: L. Exd: B:
M. Ignatius Machczynski Thesaurarius Dolinen
Actor et alij Cum G. Josephum Machczynski Citt. et alios
In R. C. et ex adcitatione L. Exdivisionis BB. Kowa-
lewa Srebna ac Dimissionis eorumdem in Praesen-
tem Judicij sui Dandis Calculi de Perceptis Proven-
tibus ac bonificationis eorumdem pro quo res est
in instanti sub Poena B. quae D. addit ex R. reliqua
in Praeced.
Arestat G. Valentinus Zołtowski

Ex ad: B:
G. Thomas Kozłowski Actor et alij Cum Illustrissimos
et Rendissimos Załuski Episcopum Drazden et Pod
Kanski Abbatem Suleiovien Citt. et alios.
In R. C. ex Remissione ab Officio Crem Plocen ad Judicium
praesens facta ac adcitatione B. D. addit ex R.
reliqua in Praeced.
Arestat Mtis Judicis Paulus Stefaniak

Ex ad: B
Relicta Ob. G. Lucae Pintowski Actrix et alij Cum G. Fabia-
num Gutkowski et alios Citt.
In R. C. et ex adcitatione BB. quae D. addit ex R.
Arestat G. Paulus Zołtowski

Ex ad: B:
G. Fabianus Gutkowski Actor et alij Cum Relicta Ob. G. Lucae
Pintowski et alios Citt.
In R. C. et ex adcitatione BB. quae D. addit ex R.
Arestat Citta Relicta Ob. G. Lucae Pintowski

Jnfo

6

Pzol

Q. C ex R. ab offi. L. Extr. Sub.

G. Joannes Starzypienski Camerarius Trn. Dobrzen. Actor Cz. G. Alexandrum Opowskij et alios Citt.

In R. C ex Remissione ab officio Crem. Plocen. L. Extraditionis Subditorum pro quibus res est in instanti sub Poena B. quae D. addit. et R.

Arestat N. Joannes Barcikowski

Q. C ex R. ab offi. ad. Appr. Lucil.

G. Franciscus Zabicki BCP. Actor Cen. JM. Skarbek Castellanus Junior Ladislaviensis Citt. et alios.

In R. C ex adcitatione L. Solutionis Summae cum Provisione proveniente pro qua res est in instanti sub Poena B. quae D. addit. et R.

Arestat G. Bartholomaeus Koskowski

Q. C ex R. ab offi. Caesar. L. SS. u.

Pzol

G. Jacobus Chamski Actor Cz. Seniores Sinagogae Plocen. Citatt. et alios

In R. C ex Remissione ab officio Crem. Plocen. facta L. Solutionis Summae ab eadem proveniente pro qua res est in instanti sub Poena B. quae D. addit. et R. Publicatur.

C. L. Exd. Scr.

Pz

G. Albertus Dziegielewski Actor et alij Cz. G. Fabianum Kowalkowski Citt. et alios

In C. L. Exdivisionis Sortium Bd. Włoszewa cassationisque quarumvis Transactionum cum praejudicio subsecutae pro quibus res est in instanti sub Poena B. quae D. addit. et R.

Arestat N. Fabianus Kowalkowski Citt.

58

X G. Adamus Miłodrowski Cit. Cz. G. Josephum Mach-
czynski Cit. et alios

In R. et ex adcitatione L. Comportationis Documen-
torum quorumvis Summas per ad LL. Chylinskie
super Bona Kowalewo Srebrna et Wyszyny im-
portatas explanat. et eadem Bona officiene prae-
via Comprobatione juratoria extraditionisque Eorundem
quibus res est in instanti sub Poena B. quae D. addit.
Et R.

Arestat G. Ludovicus Uminski

X ex R. ab offi: CP: LSS:

G. Adamus Smolenski Cit. Cz. Infideles Judaeos Dro-
binez Cit.

In R. ex Remissione ab officio Crenensi Stoienensi ad Judaeum
suum facta L. Solutionis Summae cum Provisione ab
eadem praevenienda pro qua res est in instanti sub Poena
B. quae D. addit. et R.

Arestat G. Adamus Miłodrowski C. PP.

X ex R. Lulte:

Id. Cit. Cz. G. Alexandrum Oriechi Cit. et Impu-
gnatores Bonor. Wylazłowo.

In R. et ex adcitatione L. Ulterioris fortis faciendae
executionis ad quam peragendae ad M. Loci Capneum
R. supervenientibus impugnatoribus AA. quae D. addit.
et R.

Arestat G. Casimirus Mniszewski

X ex Exd: B:

X G. Nicolaus Rosciszewski Cit. Cz. G. Thomam Rosci-
szewski Cit. et alios.

In C. L. Exdivisionis Bonor. Mniszewo cum attinen-
tiis pro quo res est in instanti sub Poena B. quae D.
addit. et R.

Arestat G. Paulus Zołtowski

L. B. L. D.
G. Swyzenscy ad et alij Cq. GG. Antonowicze Cit. et alios
In C. B. quae D. addit. ex R.
Arestat G. Joannes Barcikowski

N. L. meli. Dotis. P. Zot.
G. Albertus Zoltowski ad Cq. GG. Leszczynskie et alios Cit.
In C. L. meliorationis Dotis de Bonis Paternis et
Maternis provenien. pro qua res est in instanti sub Pe-
na B. quae D. addit. ex R.
Arestat N. Thomas Leszczynski Citty

N. ex ad: Loco pag: Ex L. C.
G. Antonius Resinski ad Cq. G. Ludovicum Uminski L. D.
In R. C. et ex adcitatione loco peragend. Cit. et alios.
Executionis approbato anteriori pro esse L. Solu-
tionis summae pro quibus res est in instanti sub
Poena B. quae D. addit. ex R.
Arestat Citty G. Ludovicus Uminski

N. ex ad L. Exd: Sortis
G. Joannes Czachowski ad Cq. GG. Czachowskie Cit. L. D.
In R. C. et ex adcitatione L. Exdivisionis N. in R. ex
tu Citationis expressorum pro quibus res est in
instanti sub Poena B. quae D. addit. ex R.
Arestat Mtis Judtis Saulus Stefaniak

60

Ic ex ad loco pagend Exe: L.S. Ins

S. Matthias Niedrski Actor Con S. Adamum Kęcicki Cit.

Jn R. et ex adcitatione loco peragend Executionis L. Solutionis Summae cum Provisione proxime pro qua res est in instanti sub Poenu B. quae D. addit etc.

Arestat N. Gregorius Miodusski

C.B. P. Lot.

M. Petrus Cieszewski Vexilliferid Chalicien Actor et alij Con S. Milewski Cit. et alios.

Jn C. B. quae D. addit etc.

Arestat S. Bartholomaeus Koszkowski

C.B. P. Lot.

Id Actor et alij Con M. Petrum Zakrzewski Vexilliferid Jauskreen Cit. et alios

Jn C. B. Similis quae D. addit etc.

Arestat S. Franciscus Sulenski

P. Lot.

Id Actor et alij Con Cunden M. Vexilliferid et alios.

Jn C. L. Satisfactionis Contentis Citationis sive in eam expressis pro qua res est in instanti sub Poenu B. quae D. addit etc.

Arestat Id

Plot.

M Petrus Cieszewski Vexilliferi Chalicien. ord. et alij Con. M Petrum Zakrzewski Vexilliferi Zawskrzen. et alios Cit.

Jn. C. B. quae D. ad dit. et R.

Arestat G. Franciscus Sulenski

Ex Compor. Docum:

Inst:

GG Miszewscy Actt. et alij Con. G. Valentinum Sielski Cit.

Jn. C. L. comportationis quorumvis documentorum et alios bona Miszewo murata cum attinentiis efficientibus praevia comprobatione juratoria subsequente quibus comportatis L. Solutionis Summae una cum Processu proveniente quibus res est in instanti sub Poena. B. quae D. ad dit. et R.

Arestat G. Paulus Zołtoski

Ex L. Simile

Inst:

Id. Actt. et alij Con. GG Rosiszewskie Cit. et alios.

Jn. C. Simile Lucrum. reliqua ut in Product.

Arestat Id.

C. B.

Sol.

N Martinus Rybicki Actt. et alij Con. M Josephum Charnski Ensiferi Plocen. Cit.

Jn. C. B. P. quae D. ad dit. et R.

Arestat G. Franciscus Sulenski

Imo

Cl. SS.
Censors G. Valentini Rybicki actrix et alij Cons. GG. Mli-
chie Cit.
In C. L. Solutionis Summae Dotalis pro qua res est
in instanti sub Poena B. quae D. addit. et R. re-
liqua ut in Producto.
Arestat Cittus G. Horiany Mlicki

Ex ad. L. Cadivi.
Relicta D. G. Stanislaj Swięcicki actrix et alij Cons. G.
Jacobum Slepkowski Cit. et alios.
In Ct. et ex adcitatione L. Exdivisionis Bonor.
in Textu Citationis expressor. pro quibus res est
in instanti sub Poena B. quae D. addit. et R.
reliqua ut in Producto.
Arestat N. Joannes Czachoski

N. Straszewski actor et alij Cons. GG. Grzembski Swięcicki et
alios Cit.
In Ct. ex Remissione a Judicio Tribunali Rni Petrowicz
ad Judicium suum facta L. Educenda instantanea In-
quisitionis pro qua res est in instanti sub Poena
B. quae D. addit. et R. reliqua ut in Producto.
Arestat Mlis Judlis Paulus Stefaniak

Ex Ulteri.
GG. Karwoscy Conjuges et Andreas Podlecki actor
Cons. M. Cieszewski Vexilliferum Chalicien. Cit.
In Ct. ex Remissione ab Officio Executoriali Bur-
grabiali approbato antrioris Praesentis L. Ulte-
rioris fortificandae Executionis pro qua per
agendum Remittitur ad M. Loci Capneum reliqua
ut in Producto.
Arestat Idem

C. L. Cass: Trans: 9

Relict. D. G. Czacharowski Actrix et alij Cap. Surges D. G. Mathaej Gorzechowski et alios Cit.

In C. L. cassationis Donationis super Sortem Bonorum Lukorzyno illegaliter subsecutae Condescensionisque de eadem Sorte in praesentia Judicij sui aut Officij competens nihilominus reddendi de Proventibus Caduci intuitu vero praetensionum Stundi B. quae D. addit etc. Arestat G. Stanislaus Remiszewski

Solut. V. Zot.

G. Bartholomaeus Zglenicki Act. et alij Cap. G. G. Mlickie

In R. Cex Remissione ab Officio Crent. Plo et alios Cit. ex ad Judicium praesens facta L. Solutionis Summae cum Provisione proveniens pro qua res est in instanti sub Poena B. quae D. addit etc.

Arestat G. Adamus Mitodrzski C. Plo

Sup. utr. C. B. P.

X. Valentinus Zoltowski B. C. P. Act. et alij Cap. G. Danielem Rosciszewski Cit. et alios Sup. Duas

Super utramque B. quae D. addit etc.

Arestat G. Mathaeus Krzywkowski Utramque

Solut. V. Zot.

G. Lucas Guminski Act. et alij Cap. G. Paulum Lukowski Citat. et alios Sup. duas.

Super primam in R. Cet ex adcitatione approbato antecessori Praesentia L. Satisfactionis Decreto Judicij praesentis reliqua in Praedicto

Super Adam In C. B. quae D. addit etc.

Arestat G. Paulus Zoltowski

Sez.

V B:

G. Lucas Volski ad. cum G. M. Skarbek Castellanum Gnieladislaviensem Cit. et alios

Inc. L. Solutionis Summae cum Provisione pro viene pro qua res est in instanti sub Poena B. quae D. addit. etc.

Arestat G. Adamus Mitodrowski C. Plocen.

V B:

G. Benedictus Bromierski ad. et alij cum G. Alexandrum Petrykowski Cit. et alios.

In Ac. et Remissione ab Officio Crem. Plocen. facta L. Solutionis Summae cum Provisione pro venie pro qua res est in instanti sub Poena B. quae D. addit. etc.

Arestat G. Adamus Mitodrowski C. Pl.

V B:

G. Gregorius Trebinski ad. et alij cum G. G. Trebinskie Cit. et alios.

Inc. L. Levationis Summae cessationisque quarumvis Transactionum cum Judicio subsecut. pro quibus res est in instanti sub Poena B. quae D. addit. etc.

Arestat N. Joannes Trebinski Cattus

V B:

G. Joannes Draminski ad. et alij cum G. G. Wdzieuskie et alios Cit.

Inc. L. Solutionis Summae cum Provisione pro venie pro qua res est in instanti sub Poena B. quae D. addit. etc.

Arestat N. Fabianus Kowalkowski

C. L. Satis. Solut.

NN. Kołczynscy Conjuges Actor et alij Cons. SS. Mlickie Citat.

Jn. C. L. Satisfactionis Contentis Citationis suae in eadem expressis pro quo res est in instanti sub Poena B. quae D. addit. et R.

Arestat G. Florianus Mlicki Citatus

Solut.

G. Albertus Sielski Actor et alij Cons. JSN. Dembowski Capitaneum Plocens. Citat. et alios

Jn. C. et ex additione L. Satisfactionis Contentis Citationis suae in eadem expressis pro quo res est in instanti sub Poena B. quae D. addit. et R. reliqua ut in Producto

Arestat Mlis Judlis.

Ex ad. LSS. Solut.

GG. Kowalescy Actor Cons. Admodum Rendum Ryzenski Bonorum Kurwonek Respondi Possessorem et alios Citat.

Jn. C. ex additatione L. Solutionis Summae unicum Provisione proveniens pro qua res est in instanti sub Poena B. quae D. addit. et R. reliqua ut in Producto

Arestat G. Adamus Mitrowski

C. L. Cassa Don. Solut.

G. Adamus Mankowski Actor et alij Cons. G. Adamum Jezewski Citatus

Jn. C. L. cassationis quarumvis Transactionum in Ordine resignationis Sortium B. S. Dembowski subsecutae quibus cassatis L. Satisfactionis Contentis Citationis in eadem expressis pro quibus res est in instanti sub Poena B. quae D. addit. et R.

Arestat G. Casimirus Mniszewski

9ne

C B 10 R

G Adamus Mankowski acto et alij Con G Adamum Je-
zewski et alios Cito

Jm C B. D. ad dict. et R.

Arestat Id.

C L 10 R

G Stanislaus Szymanski acto et alij Con G Adamum
Komonski Citato et alios

Jm C B. quae D. ad dict. et R.

Arestat Mlis Judlis Paulus Stefaniak

C L Cass: Dan: 10 R

Id. acto et alij Con G Adamum Jezewski Cito

Jm C L. cassationis resignationis Sortium in
B. Dzembrowski consistens qua cassata L. Sa-
tisfactionis contentis citationis suae in eadem expres-
sis pro quibus res est in instanti sub Poena B.
quae D. ad dict. et R.

Arestat G: Casimirus Mniszewski

Sc ex ad: B 10 R

Id. acto et alij Con G Adamum Kowaleski Cito et alios

Jm C et ex ad citatione B. quae D. ad dict. et R.

Arestat G: Casimirus Miszewski

CB: 11 Sol

N Joannes Chybowski actor et alij Cons. G. Adamum Jezewski Citat. et alios

Inc. B. quae D. addit. et R.

Arestat G. Casimirus Miszewski

CB Sol

Illustris admod. Rendus Kaminski Praepositus Roscisze wicz et alij actor Cons. GG. Paulum Parenten et Michaelem Filium Lukowskie Citat. et alios.

Inc. similis B. quae D. addit. et R.

Arestat G. Paulus Zoltowski

Sol

Succres. et G. Mathaej Gorzechowski actor Cons. G. Antonium Strupczewski Citat.

In R. et ex additatione L. Comportationis quorumvis Documentorum Causam praesens Suffragan quibus comportatis L. Satisfactionis Contentis Citationis sub in eadem expressis pro quibus res est in instanti sub Poena B. quae D. addit. et R.

Arestat G. Valentinus Zoltowski

G. Franciscus Szulinski B.C.P. actor Cons. Succres. et G. Mathaej Gorzechowski et alios Citat.

Inc. B. quae D. addit. et R.

Arestat G. Stanislaus Remiszewski

20

Ic exad: L Exd: 1 D

GG Strusienscy ad Cz GG Strusienskie Cit

In Ct et ex adcitatione L. Exdivisionis Rnd in Rex
to Citationis expressol pro quo res est in instanti
sub Pœna D. quæ D. addit etc

Arestat G. Paulus Zoltoski

CB 1 D

M Josephus Chamski Ensiferid Ptorez actor Cz GG
Antonium et Gregorium Miodushie atq Rybicky et
alios Cit

In C D. quæ D. addit etc

Arestat N. Gregorius Mioduski Cittus

C L exd. ovillatoris 1 D

G Janinski ad et alij Cz G Jacobum Slepkowski Cit

In C L. extraditionis Ovillatoris pro quo res est
in instanti sub Pœna D. quæ D. addit etc

Arestat Cittus

exad
Ic L Satis: Cin: Cit. 1 D

N Bogumila Hubicka Virgo Innupta actrix
et alij Cz GG Roginskie Cit et alios.

In Ct et ex adcitatione L. Satisfactionis Con-
tentis Citationis suæ in eam expressis pro quo
res est in instanti sub Pœna D. quæ D. addit
etc

Arestat N. Andreas Rogienski

C. 15 12 15

M. Bartholomeus Zakrzewski Vexilliferiae Zawskrzenae cons. M. Jacobum Chamski Subjudiciae Trzem Plocens. Cit.

In L. Solutionis Summae cum Provisione pro eo quia res est in instanti sub Poena B. quae D. addit. et R.

Arestat G. Casimirus Miszewski

In Ticis Cit. L. 66

G. Thomas Jaroszewski Act. cons. L. M. Zboinski Castellanum Plocens. et Alios Cit.

In R. C. et ex adcitatione L. Satisfactionis Contentis Citationis suae in eadem expressis pro quo res est in instanti sub Poena B. quae D. addit. et R. reli. quae ut in Producto.

Arestat G. Adamus Milodrozki

96

G. Adamus Milewski Actor et Alij cons. M. Petrum Ciesiewski Vexilliferiae Chalicien. Citatt. et Alios Super duas Super utramque L. Satisfactionis Contentis Citationis suae in eisdem expressis pro quo res est in instanti sub Poena B. quae D. addit. et R.

Arestat G. Paulus Zoltoski

~~Ex Actis~~ In Ticis et ex Adcit. L. 66

G. Jacobus Stopkowski Actor et Alij cons. Relictam ott. G. Lucecki Citatt. et Alios

In R. C. et ex adcitatione L. Satisfactionis Contentis Citationis suae in eadem expressis pro quo res est in instanti sub Poena B. quae D. addit. et R.

Arestat Mtis Judis

N. Maliszewski Actor et alij Con. N. Albertum Maliszewski Citto et alios

In C. B. D. ad dict. et R.

Arestat Mtis Judlis

Ex ad. L. Cont.

N. Adamus Kowalewski Actor et alij Con. NN. Szumanskie Citto et alios

In B. C. et ex ad citatione L. Satisfactionis Contentis Citationis suae in eadem expressis pro quo res est in instanti sub Poena B. quae D. ad dict. et R.

Arestat N. Adamus Markowski

Ex ad. L. rep. d. Jur.

NN. Chybowscy Actor Con. Relicto ad M. Matuszewicz Capitaney Stokkiene Citto et alios

In B. C. L. reproductionis Jurium Sortem Bonorum in Beatu Citationis expressorum pro quo res est in instanti sub Poena B. quae D. ad dict. et R.

Arestat S. Paulus Zołtowski

Successores ad M. Jacobi Rościszewski Tribuni Dobrinen. Actor et alij con. M. Gaspard Zyliński Tribun. Lepraen. et alios Citto et ad citat.

In B. C. ex ad citatione L. Sistionis ab impedimento Juridico N. Białłoskorska Virginis Innupta pro quo res est in instanti sub Poena B. quae D. ad dict. et R.

Arestat Mtis Judlis Paulus Stefaniak

Civitas Plocens Snae Rae Majestatis Actor et alij Conr. GG Swięcickie Grzembski et alios Citat.

Non sunt.

Civit.

G. Josephus Bietkowski Actor et alij Conr. GG Przedpełskie Citat. et alios

Jnc. B. quae D. addit et Rae reliqua in Judicio

Arestat Mtis Judlis.

C. L. SS.

Infidelis Judaeus Lewek Raciązki Incola Drobinen. Actor et alij Conr. G. Adamum Jezewski Citat.

Jnc. L. Solutionis Summae quae res est in instanti sub Poena B. quae D. addit et Rae

Arestat Mtis Judlis

C. L. Simile

Idem Actor et alij Conr. Relict. DD. G. Girzenski et alios Citat.

Jnc. L. Simile ut supra.

Arestat Mtis Judlis.

Ob Statu Civil

Inf

G. Franciscus Szulinski B.C.P. Actor et alij Con. G. Lucam Gilminski et alios Citat.

Ipse (-) L. Statuitionis Civilitatis quae res est in instanti sub Poena B. quae D. adiecit etc.

Arestat Actis Judicis.

Franciscus Jkosciszewski Judex Trns Palatus Wiz.

Causae ex Aresto sub Actu Fae 2dae pt Fm S. Michaelis Archangeli praxe A.D. 1765 in Plocko.

Inter G. Mariannam de Podezaskie ad G. Lucae Pintowski Relict. Contem. viduam Matrem Ignatium et Stanislaum Filios Pintowskie actos et Cit. per Eunc. G. Pintowska Matrem suo et Coronae nomine Pltr. et Gnosos Fabianum Gutkowski et Helenam de Rachockie inicium Conges. Cit. simul et act. per Eunc. G. Fabianum Gutkowski Maritum suo et Contis Suae nomine Pltr. tum Inficos Simeonem, Eustachium Carolum et Ignatium Zakrzewskie Cit. et indicentes per Eunc. Inficum Carolum Zakrzewski suo et Fratrum suorum nomine Pltr. et G. Sophiam Pintowska G. Valentini Zoltowski Relict. Contem. Cit. per Eunc. G. Zoltowski Maritum G. Andream Zoltowski per Eunc. G. Valentinum Zoltowski Pro Lmo adinvento Partis actae Causam ulterius Ptibus Judm praesepi mandat. in Prosecutione vero Tenere Partes utrasque reponere suas Inquisitiones in anteactis Judiciis suis eductas Judm censet idque in instanti et quoniam tam Gnosi Pintowscy quam Gnosi Gutkowscy Casae Inquisitiones reposuerunt Proinde Satisfactione in praemissis adinventa ad Lectionem Coronae Judm condescendit Quibus lectis Siquidem inter Partes ex Vicinitate Bonorum Ogorzelie exre ademptionis sibi fundorum odia inimica excrevisse ac varias violentias, sibi recipiendae tatas apparuisse Judicio suo constat Proinde Suspenso toto negotio cum Paratis Ipsis Inquisitionibus denuo per Judm suum obsigillandae et Partibus extradendae necessariam esse condescensionem Gnosorum Cameraniorum Pbrium Plocensium Bonorum Ogorzelie captato tempore in anno Pen. praecio tempestive de adventu Judicij sui facienda Avisatione conducenda adinvenit Qui Gnosi Camerarij antunus Gaus Camerarius Pbrus Plocensis mutuo Partium Sumptu condescensuri vel condescensurus, ante omnia Comportationem et repositionem praemissarum Inquisitionum ac quorum vis Documentorum a quo necesse fuerit praestandae

Jus

demandabunt vel demandabit ademptionem fun
dorum et agrorum cognoscet et resolvet eosq fun
dos et agros cui competierit adjudicabunt vel ad
judicabit Devecupationem eorumq pro re cujus
Intererit facient vel faciet. Compensationem
Damni a quo debebit praestanda injungent vel
injunget, Personas intuitu attentatae violentiae
Super quo apparuerit irrogabunt vel irroga
bit, et Cunctas inter Partes exortas Praetensio
nes Sopiet Ptesq in omnibus Actoratibus
Causae praesens finaliter Decidet Disjudica
bit ac moderabunt vel Decidet Disjudicabit ac
moderabitur quo vel cujus Judicij Decisioni
Ptes parere et acquiescere Debebunt ac tenebun
tur idq sub Poena Banitionis Super Pte con
traveniente etiam coram uno Gen Camerario
publicanae Lucta Poena 3 M.M.P. per utramq
Ptem Pti per Ptem sibi ab initio compensandae
Judicio vero totius in instanti solvendae Ingros
sitiones vero reseratas denuo obsigillatae Par
tibus extradendae Judex declarat prout sunt
in instanti extradita Decreti Poenae rigore

Inter Illmum Rdmum Capitulum Cathedrale Plocen
Actum per Perillrem Rdmum Michaelem Zorawski
Canonicum Cathedralem Plocen ex Capitulo De
legatum et Perillrem Rdmum Antonium Zdzi
nicki Actum Canonicum Cathedralem Plocen Causa
rum Procuratorem ptr. et Mficum Antonium
Swierczynski Versatorem Laticoviensem Bonor
Mogilnica cum attinentiis Haeredem Citatum ptr, Ma
gnificos Bartholomaeum Josephum Pocillatorem
Sepiensem Michaelem Petrum Vexillifenis Zawsky
Zakrzewskie Bonor Mogilnica Haeredes et Sres
post ob Perillrem Rdmum Melchiorem Jezewski
Canonicum Cathedralem Plocen Indicentes per
Eumq M. Josephum Zakrzewski Pocillatorem Sepi
ensem ptr. amputato Dilatione Monimentorum per Mfi
cos Zakrzewskie indicentes indebite affectata Partibus Cau
sam Perillrem Zdzienicki Procuratorem

Causam Ulterius prosequi mandat. in Prosecutione ve-
ro Controversiis Partium exaciditis Propiorem Illu-
strissimum Admum Capitulum Cathedrale Plocen.
ad Comprobationem juratoriam prout Eisdem Sum-
me binae prima Centum Aureorum hungaricali-
um ex Summa pro exdotandis Virginibus in
Erario Capituli reposita levata, altera vero
Mille Octingentorum quadraginta florenorum et gros-
sorum Duodecem Polonicalium ejusdem Admi Capituli Plo-
cen. propria Scripto manuali die vigesima pri-
ma Septembris in anno praeterito 1764to
per Ad Perillrem Admum Melchiorem Jezewski
Canonicum Cathedralem Plocen. ad solvendum as-
securate et mutuo Contracte juste debebatur
et additur Mlis Judicij sui apparitor ad pronun-
tiandum Juramenti rotham idq in instanti et quo-
niam Perillris Admus Antonius Zdzienicki Cano-
nicus Cathedralis Plocen. Causarum Procurator
unus ex Actoribus a Capitulo suo Delegatus Ju-
ramentum in attendentia Partis Citae et infi-
cien. rotha per Judicium suum eidem deprompta
praestitit. Proinde Comprobatione earum attenta
Summas utrasque primam Centum Aureorum
hungaricalium alteram Mille Octingentorum quadra-
ginta florenorum et grossorum Duodecem Pol.
Juramento ut praemissum est eisdem liquidas
statuit et agnoscit. Nihilominus Liquidum non mo-
do Mfcus ~~Antonius~~ Swierczynski Venator
Laticoviensis Citius repositis Transactionibus
respectu Hereditatis Bonorum Mogielnica, Pru-
chenki, Prusy et Biedrzychy Inter Ad suprasorum
Perillrem Admum Melchiorem Jezewski Canonicum
Cathedralem Plocen. ab una et Eundem et Mfi-
cum Swierczynski ab altera parte subsecutis, In-
tromissionem in Bona praemissa per Mlem Dni
Gnalem Dwidum Adamum Chacinski de eisdem
Bonis Mogielnica authum et Juratum Coram Actis
Castrensis Plocen. Feria quarta intra Octavas Fe-
sti Sacratissimi Corporis Christi Dni in anno
proximo

Jus

elapso 1764to recognita in Judicio reproducta ex
restanti Pretio Bonor. Mogielnica cum attinen-
tijs Summae Quindecem Millium Sexcentorum
Sexaginta Quinque Tymphonum grossorum Octo
ac Solidorum duorum Polonicalium coram Actis Jsis
Crenis Plocen. Sabbatho Intra Octavas Festi Sa-
cratissimi Corporis Xti Dni anno quo supra [illegible]
per Eunc. Mficum Swierczynski Eiusdem
Perillmi Jezewski Super Bonis praerecensitis
Mogielnica Inscriptae Solutionem indilatam
offert Verum etiam Mfici Zakrzewscy Indicen-
tes et ad Sepedicti Perillris Adm. Melchioris
Jezewski Canonici Plocen. Sororini et Successo-
res Actis in Judicio suo repositis tam Intromissio-
ne Officiosa ad Bona Eacq. Mogielnica se se refe-
rent coram Jsis ut praemissum est Actis Crenis
Plocen. Pta 3tia ante Ptm S. Francisci Confesso-
ris anno Actis eorum 1764 per Dictum Mlem
Rni Gnalem Dwidum Adamum Chaczynski
de Mogielnica recognita quam Manifestatione
Pta 2da Sexta pridie Festi S. Michaelis Archange-
li in Castro Plocen. per Mficum Michaelem Za-
krzewski Vexilliferum Zawskrzen. suo et Fratrum
suorum nomine facta de nullitate praemissarum Tran-
sactionum respectu haereditatis Bonor. Mogielni-
ca cum attinentijs in Personam ejusdem Mfici Swier-
czynski Subsecutae facta Summas praetactas
per Judicium suum Superius resolutas a se
uti Pres ejusdem ad Adm. Jezewski Canonici Plocen.
per Admum Capitulum Cathedrale Plocen. le-
vandas omnino efflagitant et Eamq. Satisfactio-
nem praestandam declarant Idcirco Judex studendo Justitiae
non praejudicando Mficorum Zakrzewskich cum Mfi-
co Swierczynski distinctae Causae respectu Le-
galitatis Transactionum Bona Mogielnica affici-
enda Ulteriori Dispidicationi Decernit Judex
Quatenus Mficus Antonius Swierczynski De-
nator Latiwien. ex restanti Pretio Summas Easdem binas pri-
mam
[illegible] Corunae Mfici Zakrzewskich

primam Centum aureorum hungaricarum alteram mille
Octingentorum quadraginta florenorum et grossorum
duodecim Pol. Juramento evictas et quinque mille
octingentos quadraginta florenos et grossos duode-
cim Pol. moneta in Regno currenti juxta Redu-
ctionem Eius Rdmo Capitulo Cathedrali Plocen.
in et pro 6ta 2da post 6tam St. Trium Regum in
Anno Deodulte 1766 ventura coram Officio et Actis
Crenis Plocen. sub Poena Banitionis in Casu
Contraventionis circa Manifestationem
faciendae publicandae ad Manus Procuratoris
praecia recognoscendae quietatione solvat et
realiter enumeret Lucta Poena 3 MM Pol. per
Cellum Mficum Swierczynski Parti in Trinitate et
sub rigore superius apposito Judicio vero totius
in instanti solvendae Decreti praesentis rigore
movit contra Judicantes Mficus Swierczynski ad Judicia Trybunalia Rudetz
Inter Mficum Thomam Rosiszewski Pocillatorem Ra-
ciążien. Bonorum Ramutowo rigore Jurium suorum
Possessorem tum Gnos Joannem Zawadzki, Thomam
Rybicki ad et per Eundem Mficum Thomam Rosiszewski
Pocillatorem Raciążien. Pbr. et Mficos Paulum Igna-
tium, Josephum Antonowicze Vexilliferum Rigonae
per Eosdem Mficos Paulum et Josephum Antonowi-
cze Stratores, ~~[illegible]~~ Cellum et ad suis ac aliorum
Cellum et ad unibus Pbr. comparendum et secum judicio con-
troverten. reicitur Causa praesens obiectarum sibi
ab invicem inter Ptes Violentiarum ad Causam Juris
Inscriptionesque Filium Zylenickich contra Mficos An-
tonowicze atque Mficum Thomam Rosiszewski Pocilla-
toris Raciążien. contra Mficum Paprocki Venato-
rem Dobrinensem in Regestris Judicii praesentis pendentem
ex Eisdem inscriptionibus sua disjudicandae et conservatae Trinitatis
Ptibus comparentibus peremptoriis reiectionis prae-
sentis rigore.

Inter Gnos Catharinam G. Pauli Zylenicki et Magda-
lenam G. Alberti Sulkowski Contes Zylenickie
Matrem et Amittam tum Mathiam Zylenicki Fi-
lium et Sororinam Br. Ramutowo Haeredem Ptes
non admissa. pat. Judex cum Pte reprotestatur

simul et Cit per Eunc. G. Mathiam Zylenicki suo
et Earunc. Matris et Amittae nne plr. Mficos Igno
tium et Paulum Antonowicze Bonorum Ramu
towa seu Sortium ibid. sit Heredes Citos et actores
cum Paulum Antonowicz suo et Fratris sui
nne plr. Gnesos Paulum ~~Zylenicki~~ et Albertum
Zylenicki Cit per Eunc. G. Albertum Sulkowski
suo et G. Zylenicki nne plr. Mficum Thomam
Rosiszewski Pocillatorem Raciziens. Cit et
per Rejectionem actor plr. Gsum Joannem Za
wacki Cit et per rejectionem ibid. actor per G.
Paulum Zoltowski Replicen. Gsos Andream
Galemski atq Successores ad G. Apolonie de Za
wackie Ejusd. G. Galemski Contis Cit per
Eunc. Paulum Zoltowski Mficum Petrum
Popowski Versatorem Terrae Dobrinensis ad Actora
tum G. Mathiae Zylenicki Cittum per G. Bartholo
meum Kozlowski Replicen. Judm. Ornos Partium
suum ad Judm. edit. Decidendo Controversiis Parti
um exauditis Suspensa Decisione Causae praeser
ae Legalitate Transactionum necessariam esse
Condescensionem Judicij sui ~~[illegible]~~
~~[illegible]~~ in Stundum Bonor. Ramutowa
in et pro Crastino F. S. Martini Pontificis in anno praes
conducente adinvenit Quod Judm. mutuo Partium
sumptu condescensurum ante omnia Compor
tationem quorumvis Documentorum ac Scripto
rum manualium Causam praesens eiusdem
per Partes praestandae demandabit, Statutio
nem Mtis Rni Dnoni Martini Trzeczanowski
de Villa Szczytno authi et Jurati per quem compe
tierit injunget, Legalitatem Transactionum
quarumvis respectu hereditatis Sortium Bo
nor. Ramutowa subsecutarum tum Intromis
sionum cognoscet et resolvet Easq. Transactio
nes quae si Legales apparuerint pro re cujus
intererit approbabit, quod si vero Illegaliter et
cum Praejudicio Subsecutae Deduxerentur ex
tunc Easq. cassabit resolutisq. Iis Jura Cre
ditorum liquidabit Satisfactionem Cui et a quo
Pretium Bonor. utrum juste Constitutum vel ne
animadvertet.

juste debebitur praestanda decernet, de occupa-
tionem Bonorum pro re cujus interest faciet, de
Desolatione sive reparatione Bonorum tam Violen-
tijs Damnis ac Injurijs Cunctisq Partium Prae-
tensionibus praevijs si opus fuerit expediendae
Inquisitionibus juratorijs inquiret et investi-
gabit, Juramenta ubi et si necessitas postulave-
rit a quo Debebitur excipiet, Poenas super quo
intererit irrogabit Compensationem cui et quo
juste provenerit Subsequenter sententiabit et
Partes easdem omnes in omnibus actorati-
bus finaliter pro exigentia Legis justitiae
Documentorum et Terminorum Decidet Disjudicabit
ac moderabitur Quorum vel cujus ~~Judicij~~ Decisioni
Partes parere et acquiescere id sub Poena Bani-
tionis illo in Termino Condescensionis super Pte
contraveniente ~~[illegible]~~ ~~[illegible]~~ Judicio
Condescensum publicanae Debebunt ac tenebunt
Licita Poena Bannorum per Utramq Ptem Pti per
Ptem sibi ab invicem compensanda Judicio vero
totae in instanti solvendae

Inter Mficum Thomam Rosciszewski Pocillato-
rem Raciązienę et Nobilem Andream Rucki et G. Tho-
mam Rybicki ac alios actos et actos per Mficum Thomam
Rosciszewski Pocillatorem Raciązienę plr. et
Mficos Ignatium et Paulum Antonowicze Bo-
norum Ramutowa Haeredes similiter actos et actos per
Mficum Paulum Antonowicz suo et Fratris
Sui nne plr. Gnosos Mathiam Parentem Josephum
Thomam ac Benedictum Filios Swiżynskie
Dnos, tum Lsos Balthasarum Gasparum, Mar-
cum ac alios in Textu Citationis expressos de
Bonis Mijakowo Subditos Citos et actos per
Gsos Thomam et Josephum Swiżynskie suis et
Suprascriptis Citis et actis et aliorum nnibus plr.
Gsos Franciscum Starzewski Philippum et Jo-
annem Barcikowskie ac Subditos Eorum Citos
per G. Paulum Zołtowski R.P. G. Lucam Sielski
et Subditos de Bonis Sambor Citos per Eunem G. Siel-
ski

Dominum suo et Subditorum suorum nomine plus Judicum
Terrestrium Partium suum ad Judicium editos Decidendo
Controversiis Partium exauditis Suspensa Deci-
sione Causae praesentis combinatis Partium acto-
ratibus et reatibus ad affectationem Earundem
Partium Datur Dilatio ~~educendi~~ Super Conten-
tis tam Proclamationis Capitis ad S. Joannis Przy-
bysiak de Bonis Ramutowo subditi quam
Obductionis ac Protestationum tam in Deduc-
tionem quam emundationem obiectorum Inqui-
sitionis seu Scrutinij in Sequentem Judicij
suis educendi et Conservat Terrestrium Partibus in
illis comparendi Peremptorius Decreti prae-
sentis rigore

Inter S. Lucam Sielski actorem plus et S. Laurentium Mos-
sakowski Bell. Citatum et indicentem plus Judicium Ci-
tationem Partis Actoreae Decidendo Suspensa De-
cisione Causae praesentis necessariam esse Condescensio-
nem Generosorum Camerariorum Terrestrium Plocensium in Fundum Bo-
norum Samborz captato tempore in Anno praesentis Con-
ducendi adinvenit Quod Judicium unius absentia non ob-
stante mutuo Partium sumptu Condescensurum
de ademptione fundorum et agrorum post Decretum Com-
promissoriale in Bonis Zne Jadz per Partes ut si
si obiciunt appropriatorum tum de Vio Tentyp da-
mnis ac universis Praetensionibus inquiret et in-
vestigabit Eosque fundos et agros cui competerint
agnoscet Compensationem cui aequo juste debebit
Stanae adinveniet Poenas super quo interiit
irrogabit Irritationem seu Contraventionem De-
creto Compromissoriali cognoscet et Partes finali-
ter Decidet Dijudicabit ac moderabitur quod
vel cujus Generosorum Terrestrium Plocensium Decisioni Par-
tes eae parere et agnoscere sub Poena Banitio-
nis illo in Terrestrium Condescensionis super Parte Con-
traventionis publicanae debebunt ac tenebunt
Lucta Poena Mmm. peratramque Partem Pti per
Partem sibi ab initio compensandae Judicio vero
totius in instanti solvendae Decreti praesentis rigore

Inter Mfcum

Inter M. Antonium Suszczynski Versaturem Lati-
cuscien Bonor Mogielnica ex una Actore
parte, et Stanislaum Osiecki alium per Pau-
lum Zaltowsky Dess. ins ejusdem Plen potentem
Agentes Bartolomeum Jeszkum Poillatorem Sepe-
ren Michaelem et Petrum Laskowskie Vexillifer
Zaugkarten Judicantes per Eunes S. Paulum Zoltow-
sky Dess. Inscripti Plenipotentem Judicium pre-
sens Otwe Sfoen Resolvendo Lengiciem et Ju-
diciu Crem Sfoen ad Presens Judicium facti
Cationem Partis ad eum S. Osiecki ad Ju-
dicandum Deinde Controversys Actum Edwardi Lu-
am Judicii sup Documentaliter Probatum et
et Spectrem Actum Melchiorem Jeszenski Canoni
cum Cathedralem Sfoen et Lijaciens Bona Mo-
gielnica Pruchenki, Prusy et Radzyeky Juri
dicta Plen Jurisdictionis mediantibus tam Cri-
tractu resignatorii die 16ta July in anno 1764to
lis Nouae Statuta Inter Eundemet Petrum Jeszki
abuna et M. Antonium Suszczynski Cessatibus
Laticuscien Inte alterna unita et Conducta Actis
Castrens Sfoen Sabbatho Intra Octavas Ascen-
sus Corporis Xti die 4ta in Vigilia St. Natalitis
S. Joannis Bpte anno Jam Supra roborato quam
Jesamet officiosa resignatione Coram Actis Jud
Contractus resignata per Summa Cautionis
Nitium Dzyglewium ea Pretio Eorundem Bonor Con-
Dictata Cui Supra Suszczynski resignasse, ac Se. pne
tio Primisser Bonor Eundem gratasse, Cis earund
Transactionem ad Bona gravita Supra scripta Mo-
gielnica cum attinentys Eundem Actum Suszczyn
ski obligante Intromissione officiosa 6ta Intra
Octavas St. Sum Corporis Xti Die Anno jam Eodem Co
ram Actis Castrens per totum Die Jubeu Lundum
Adamum Gracienski de Esse Bonis Mogielnica an-
thum et Duratum resignata Intromissum fuisse, his
itaq Interedentibus Transactionibus Data Re-
signatio Contractus resignatorij Stanislaum Osiecki
Bonorum Primisser Mogielnica cum attinentys
ad Dignitatem Eccl Melchiore Jeszenski Canoni
co Cathedrali Sfoen Constitutum Observatorem
Possessorem

cis Summis per Cam. ob Jezeriki ab eo mutuo
contractis Coram Actis Castren. Sloven. Feria 5ta In-
tra Octavas Ss. Corporis Xti Dni anno pro Supra
attentante pro Relatore in Terminum Trium Dierum
ibi Venerabilis Latiscien. Juris Interpretis Doctis
ris Decimus Gradivius prima quidem Duarum mil-
lium quingentorum Florenorum, altera Trium mil-
lium, Tertia Duum millium Centum vigint Octo Flo-
renorum et Sexaginta Quarta et ultima ascendit ad Flo-
renum unum reliquid et pretensa Sortis partium pacifica
re, non nisi ex Summis per Dtos inter se ligandis
Summam restantem, nempe millium Quingen-
torum per Cam. Judicium Dominicum Jezericzynski Judic. Cis
pro Officio agentem ac Coram Actis Castren. Sloven
Feria 4ta ante Octav. S. Margarethe Virg. M. anno Dni
1764to per Stanislaum Gabrielem nomine et ex Speci
ali Commissa Ejusdem Judicis Jezericzynski pro exhiben
et Sigillo Castri Sloven. Obsigillat. ac in Conventa Rebi
gio Jos. Latram Ord. Eremit. Regni Poloniae Scripta
pro manuali de Data ejus pro Supra pretato per
D. Osiecki manifestatione reclamato pro Capite
Comparitatione pro Actore agit. ad Solvendum asseru-
re et Inter Cetera Instrumenta Jezericzynski et D. Osiecki
Puncta manibus eor. propriis Subscripta Constitu-
isse, Inter Puncta namque remissionem Pactu-
visuetam sam tenutariam Possessionem Eius con-
isse, et Promisisse, Bona tamen memorata
pro ante Possessione Detenta ex pretato rumatio
de Eius Actor Jezericzynski Jure pro existit in Pecu-
niam non tradidisse, et non restituisse, prima edi-
rente per Mag. Joannem Andream Badura acto
Visione Coram Jdc. Actis Castren. Sloven. Feria 4ta in
Vigilia Ss. S. Jacobi anni presen. pro Jus gram una
elapso Anno per Cam. in nullo fundamento Juris
Possessio, Dominii Successionis et Servitutis Domi-
Terrestr. Camera Sloven. porrexisse, Proinde attentis
Supradictis Documentis per Judicem suum pro hac per
Pensis et Consideratis pretato D. Stanislao Osiecki
Adversario Decernit Judex quatenus ipse D. Stanislaus
Osiecki pro Quinario in tempore pronte se obliga
vigat non Dilatione de Die ad Diem ac causa ex-
inde Lite Solvat Vadium Capitaneale Simplex Parti-

nempe

nempe Stem Sierczynski Actori Judicium vem per me
dium Partis et pretensionis Stefi Stranicki Con-
fessoris in ansu presentis Coram Officio et actis
Stovens sub Pena Banitionis ehe bulis in Casu Contra
ventionis circa Manifestationem faciend Subiecend
Judicium vem per medium ejusdem instanti sub Selvazier nigo
re et Regestro Bonorum extendendo. Stehtomibus
Ordinis Deveexpationi Bonor Smgielnica et alior
es Pertinang necessariam esse Copiam Decreti vmus Dec
tus aut Juris Capitularis Privilegii vmus Dec
rumve absentia non obstante in Rundum Annu Mo
gielnica cum Attinang ejusdem et pretensionis Stefi Sino
nis et Jude applorum ejusdem ansu presentis Condu cendo
ad impetrand Legi Judicium suae ujus Stefi Judex mu
tuo Partium Sumptus Condescendo ordinat antecomma
Deveexpationem Bonorum Smgielnica et alior
ex Pertinenq non obstante Intimatione Judicior
Zaberzeerlicki ad eam Dcha Smgielnica cum Attine
ntijs concurrentium non et Stata rigore Su-
arum manifestationum Legalitatis Stransactio
num in Stem Stefi Sierczynski Subsecuta
resolutione nec presenta Cayed anticipative
accepta pretense Stefi Sierczynski Jurisdictio
ris facit ac peraget, peracta Stay fact Compensa-
tionem Scripti manualis pretensi Dni Oziecki per
Stefi Sierczynski Dati pretendam Legalitat
Legalitatem ejusdem cognosc et resolv et Summam
ex eod Scripto dijudic appar exhibendam Oziecki
adjudicabit, et Solutionem ejusdem injunget, Cadendum
Stovent Bonor Smgielnica cum Attinang
ager Debitor reg Dcha exhibet et Stensionibus pre-
missis Juramento ac Stis Dni Stensionibus pre-
ejusdem Oziecki Stis Stensionibus pre-
cipue si opus fuerit, exhibendis Juramento Stis
cret exhibet, Penas Stasper ge interesit denegabit
Compensationem cui et aque Juste roganti
jungel, et Stes Judex Debitor Decidendi cabit et mu
Debitor gr orum vel cuj Judicij Decisionis Stes
parare et agies ere sub Pena Banitionis ibi inter
mine Condescensionis Supper Stis contravenient
Sub qua Debebunt ad tenebuntur Lucta Stem
Stovent Sper Utramq Stem Partis per Stem compensand
Judicium vem totum instanti solvend Sin vem
ad Judicationem Stfi Zaberzeerlicki cum Stfi

Sierczynski

Jus

Suszczyński Introductam Siquidem Tiz Mści Zakrzewscy
ad Judicationem suam nullum Terminum intuitu praetu
sae resolutionis Transactionum respectu hereditatis
Bonor Mogielnica cum attinenti in Personam Mści Suszcz
czyński Subsecutarum Instituisse Deducuntur Idcirco
non posse Sortiri ad praesens Judicatum Eosdem Ma
gnificos Zakrzewskie adinvenit imo non praejudican
do Ulteriori Causae Eorum Dispudicationi agant
ex Terminis Legitimis si voluerint Ordinaria Ju
ris Via Decreti praesentis vigore movit G. Stanislaus
Osiecki Cittus ad Judicia Tribunalia Rni Petricoviensis ad
missa Trno Conservato.

Inter Gnos Theresiam Kozłowska ad G. Casimiri Kus
kowski Contem Relictam viduam Matrem Dnam refor
matoriam et advitalitialem Josephum Joannem Apo
loniam Magdalenam Catharinam Kuskowskie Fi
lios et Filias minorennes actae per Eandem G. de Kozło
wskie Kuskowska Matrem Suo et Pupillor suor nne
plr, et Gnosos Adamum Parentem Antonium Fili
um, Martinum Parentem Stanislaum itiq Filium
Kuskowskie Cittos per Eosdem Gnos Adamum et Mar
tinum Parentes Kuskowskie Suis et Eorum Fi
liorum nnibus plr, Judm Terminum Ptis actae suum
ad Judm edit Decidendae Controversijs Partium
exauditis quoniam anterior Condescensio suum
non est Sortita effectum Proinde necessariam
esse denuo Condescensionem Judicij Sui aut Gl
Camerariorum Trnium Plocen Duorum ubi tres unius
ubi duo absentia non obstante in Fundum Bo
nor Kozłowo Bogurzycy Conducendae adinvenit
Quod Judm autumus Mścus Judex vel Came
rarius mutuo Partium Sumptu captato tem
pore praevia tempestive de adventu Judicij Sui
faciendae Avisatione unam Septimanam praecedenti
de ademptione fundor et agrorum tum Violentijs
Damnis Injurijs ac Singulis praetensionibus prae
vijs si opus fuerit expediendae Inquisitionibus
inquiret et investigabit fundos Eosque agros Cui
competierit agnoscet et Deoccupationem Eorum
Priore Cujus interest subsequenti faciet et per

aget

peragat Petens super quo enterierit interrogabit eum
pensatis nemine et ea qua Debebit pronunciare
sententiabit Decretum anterius Judicij irrevo-
cato executetur et ad effectum Debuit et Stes pro-
ter Deinde et Dis judicabit et moderabit quid vel
Cujus Judicij Decisio Stes parere et acquiescere
ndy sub Pena Banitionis ulle in Bonis Cujuscun-
rennis etiam coram uno ipsu Judice vel Jame
rio publice Debebunt ac teneburtur Quilo-
lena Romanis per Utranq Stem Partis per Sten
sibi abinvicem compensandis Judicio remotis
in instanti Solvende Decreti Presentis rigore

Inter Ill Theresiam de Korbourka et Ill Casimiri Korbu-
ski Conjuges Regiæ Eduum Dnam Repræsentatorialem et ad
itatis agilem Matrem Josephum Joannem, et Wolfgan
Magdalenam Catharinam cum et Predicti Mariti sui pro
creatos Liberos et Filias minorennes ad Per Canc.
de Korbourka Korbuscos Matrem sui et Pupillorum
rum nec plr. et Prosos Adamum Patrem Stanislaum
Valentinum Viciartos Denig Martinum Stanislaum
Korbuski Cives per Eos Martinum et Adamum et quos
Per S. Adamum Korbuski sui procuratorem nec plu
dam vero per S. Martinum Korbuski Suos et absq Ill
nibus Stis Judex Primus Partis ad suum ad Judex adi
Deinde Contrarios Ps Partium examinis per viam Ju-
dicij sui compertum est Dum Adamum Korbuski
Clium Sortes suas hereditarias in Bonis Korbus
Per quos Ps Contractus ente die 18 May ins anno
1761mo Rodie Datuato inter Eumdem Adamum, et Casi
mirum Korbuski pte Altera initis et conclusis mu
tuoq Contractus et amicabilis compromissi Solemnizatis et
solidatis et actis Castrensibus Rodiensibus Pte una pert Bus Eund
et Judiciales Rinotatis annis quo supra per Stes
roborato Pro Summa Duor Millium Septingen
torum Rhenen Pro Dicti Sortium Canum Con-
ditata Eidem S. Casimiro Korbuski Divendiste,
ac gisamet Resignationem coram Curia Authen
tici insorma Sufficienti de se recognoscere ob-
stringendo, et inter Premissum Contractum Ven

ditorium

Jus

ut liquet Summam Centum quinquaginta Tyn-
nunc per G. Adamum Koskowski Cittum abnegatam
levasse, restantem vero Summam Duorum Milli-
Lingentorum quinquaginta Tynphonum ex Pretio Bo-
norum provenientem per Eunc. ad G. Casimirum Kosko-
wski in Satisfactionem Contractus resignatorij
Coram Actis Crenc. Plocen. Sta 4ta post Fm SS.
Vitti et modesti Martyr. anno pro Supra in Tem-
pore presentasse, presentatam vero et Sigillo Ca-
stri Plocen. obsigillatam in Conventu Plocen. Or-
dinis S. Dominici reposuisse, Jam vero per Eunc.
Cittum G. Adamum Koskowski nulla facta recla-
matione Suprascri Contractus Venditorij nec Su-
blato eoc. Sortem premissam in rem et Perso-
nam G. Joannis Koskowski Coram Actis Castrenc. Plo-
cen. Sta 3tia Intra Octavas Festi SS. Corporis
Xti Dni Anno 1762do pro Simili Summa Duorum
Millium Septingentorum Tynphonum pro Pretio con-
stituta resignasse, contra quam resignationem et
alias Transactiones respectu hereditatis in Perso-
nam Gnosi Joannis Koskowski Megaliter subal-
terne recognitas ad statim breis temporis Spatio
nempe Sta quarta intra Octavas ejusdem Festi Sm
Corporis Xti Dni Anno eoc. Coram Jsis Actis de
nullitate Eunc. Gsum Casimirum Koskowski que-
rulatum esse, et pro Cassatione Earunc. Trnum ad
Judicium suum instituisse, Decretumq. hac in
Causa Judicij sui in Bielsko Sta 3ta post Fm Visi-
tationis G. Mariae in Anno 1763tio injunctae Conde-
scensionis in Ordine resolutionis premissarum
Transactionum inter Ptes interessisse, his itaq.
Stantibus non expectata Causae resolutione Gsos
Valentinum et Franciscum Koskowskie ad G. Joan-
nis Koskowski Filios in premissam Sortem Bo-
norum Koskowo Boguszdy per ad Parentem eorum
subalterne quesitam Gnoso Martino Koskowski
Coram Actis Castrenc. Plocen. Sta 3ta post Dnicam
Exaudi in Anno pxe elapso 1764to Jure here-
ditario demisisse Contractum vero tamen Vendi-
torium

venditorium primaevi Juris nulla tempestive manife-
statione reclamasse, modo primum elapsis quatuor
plus annis sub tractu Judiciorum praesentis Ita Ida
in Crastino Festi S. Michaelis Archangeli anno praesenti
in Castro Plocensi post Fata ob. S. Casimiri Koskowski
Jurisquaesitoris Manifestationem intulisse, Proinde
Judicium Legationi Jure primitivo haereditatis Sortium
dictarum Koskowska ad invento approbato Suprascripto
Contractu Venditorio Actis Authis ratificato Sa-
tisfactioneque in Parte levatae Summae acceptato per
longum temporis interstitium non istiato Pretio
utroque Sortis ejusque pariter constituto considerato
cassatisque suprascriptis Resignationibus et aliis Tran-
sactionibus subalterne in Personam S. Joannis
Koskowski ac deinde per Filios ejus in Personam
Gnesi Martini Koskowski subsecutis, manifesta-
tioneque recenter facta non obstante in Satisfa-
ctionem ejusque Contractus Venditorii Sententiat
Judicium Quatenus G. Adamus Koskowski Citius Re-
signationem in Forma Statuti Regni in Perso-
nas Successorum ob. S. Casimiri Koskowski Filiorum Coram
Actis Crgnis Plocensis inet pro Crastino Festi S. Mar-
tini Pontificis in anno praesenti Sub Poena Banitio-
nis in Bonis in Casu Contraventionis circa Manifesta-
tionem faciendae publicandae recognoscat. Nihilomi-
nus eoque in Termino Relicta et Successores ob. S. Casimiri
Koskowski Summam eandem restantem Duorum Millium
Quingentorum quinquaginta Tymphonum ad mentem Con-
tractus Venditorii praecia muliebris et Pupillaris
Summae ~~ad mentem Contractus~~ in Bonis mundis et
Liberis locatione et providendae Securitate Sub
simili rigore in Bonis extendendae solvat Gnus vero
Adamus Koskowski Eandem Summam levet ac
de Pretio Sortis praetactae Relictam et Successores ob. S. Casimiri
Koskowski quietet idque facturus praemissa sub
seorsiva Poena Banitionis Coram Tribunali Actis
distinctim publicandae Luita Poena 3 mil. P. P. per
Relictam et Successores ejusque ob. S. Koskowski Partis in
Litra Provisionem Pimoneta Currenti juxta reductionem Termino et sub

Jul

rigore suprascripto Judicio vero totius in instanti sub Ser-
viva Pena Banitionis ex regestro Penalium extendendae
Salva repetitione Summarum per ad S. Joannem Koskowski
Sto Adamo Koskowski Successoribus ejusdem S. Joannis Kos-
kowski atque S. Martino Koskowski Successoribus ejusdem
exolutarum reservata facultate Nihilominus puni-
bili eorum S. Adamo Koskowski ratione non satisfa-
ctionis Contractui Venditoris ac per Subalternas
Transactiones variationis ejusdem primitivi Juris
Decernit Judex Quatenus ipse S. Adamus Koskowski
Cittus Solvat Penam Duplicem 14 mm PP. Parti nem-
pe Relictae ad S. Casimiri Koskowski Conti Viduae in
et pro Termino Solutioni restanae pretij praefixo Coram
Ipsis Actis sub simili rigore Judicio vero per me-
dium in instanti sub solito totius rigore. et In Or-
dine Deoccupationis Sortis ejusdem Bonorum Kosko-
wo Boguszedy necessariam esse Condescensionem Ipsius
Camerarii Terrarum Plocensium unius absentia non obstante
in Fundum Bonorum Koskowo Boguszedy in et pro Sto Sti Pro
S. Martini in Anno praesenti Conducendae adinvenit Quod Judex
mutuo Partium sumpto Condescensurum Deoccupatio-
nem Sortis ejusdem Bonorum Koskowo Boguszedy pro
re Relictae et Successorum ad S. Casimiri Koskowski pre-
ciso Calculo faciet et peraget, de Summa Centum
Quinquaginta Flor circa Contractum resignato-
rium levata nunc per Cittum S. Adamum Kos-
kowski judicio abnegata et non agnita inquiret et
investigabit, et si juste eius apparuerit Solutio-
nem injunget, Pretensiones cunctas et Singulas
ex Fundo Sortis ejusdem modo quovis pullulantes
Inter Partes Sapiet, Bonificationem Earumque Cui et
aequo Debebit praestanda sententiabit et Partes in
omnibus Causae praesentis occurentijs finaliter
Decidet Dispudicabit ac moderabit Quod vel cujus
Judicij Decisioni Partes eidem parere et acquiescere
Sub Pena Banitionis illo in Termino Condescensionis
super Parte contraveniente publicanda Debebunt ac
tenebuntur Licita Pena 3 mm PP. per Utramque
Partem Parti per Partem sibi ab initio Compensandae
Judicio vero totius in instanti solvendae Pena pre
rigore

rigore movit Gnus Adamus Koslowski Citatus ad Judicium Tribunalia Rev Petricovie non admissa protestatur Judicium cum Pte reprotestatur.

Inter M. Jacobum Chamski Subjudicem Terrenum Plocen. Actorem pltr, et M. Josephum Chamski Ensiferum Plocen. Cum pltr, Judicium resolvendo Remissionem ab Officio Crenen. Plocen. ad Judicium suum facta Insistendo Inscriptioni actae coram actis Crenen. Visogrodien. Ft 3tia post Fm S. Petri in Vinculis in Anno 1755 per Citatum in rem actae Super Summam Mille Ducentorum Tymphonum in aurea moneta et pendenda Provisione recognitae, tum Scripto manuali die 15 Augusti anno eodem in Bonis Starozrzeby Super Summam Centum triginta octo Tymphonum Aliis ex pendenda Provisione Dato non Obstante manifestatione coram actis Castren. Plocen. Ft 6. post Fm Visitationis Gbm. in Anno 1763tio uti nulliter et praepostere facta imo cassata Easque Summas una cum Provisione per quinque a Centum computandae et quae Summam Mille Ducentorum Tymphonum in aurea moneta ad mentem Inscriptionis Jam vero Summam Centum triginta octo Tymphonum currenti in Regno moneta in et pro Crastino Festi Nativitatis S. Joannis Bptae in Anno futuro 1766. coram actis Crenen. Plocen. sub Poena Banitionis in Bonis in Casu Contraventionis circa manifestationem faciendam publicandae Citatus actori Solvat et realiter enumeret Quita Poena Domini Pp per Cum Pti in Termino et Subrigore Suprascripto Judicio vero totius in instanti Solvendae Decernendae praesentis rigore

Inter M. Martinum Rybicki actorem et Cum pltr. et M. Josephum Chamski Ensiferum Plocen. Cum et actorem pltr, Judicium insistendo Complanationi Lis Plocie sub tractu Judiciorum praesentis Inter Ptes Easque unitae et Conjectae approbatae eadem Decernit Judicium Quatenus Mcius Chamski Ensiferum Plocen.

Ins

Plocen Summam Ducentorum Tymphonum eadem Com-
planatione Solis assecuratam cum actis idq Duran-
tibus Judicijs suis Coram actis Crenen Plocen Sub
Pena Banitionis in Casu Contraventionis
circa manifestationem in Determinatione Judiciorum
faciendae Publicanae Solvat et enumeret Lucta Pe-
na 3mtis per Cl. Sti in Trno et Subrigore Superius
apposito Judicio vero totius in instanti Solvendae
Nihilominus mente ejusdem Complanationis Prote-
stationem una cum Obductione Fa 4ta pt D. Can-
tate anno praesenti ex Parte ejusdem Nlis Ryszlicki
cum Eunde M. Chamski facta ad Primam Partis
Citatae requisitionem ex actis Crenen Plocen eli-
minandam Judm arbitratur Decreti praesenti
vigore

Inter G. Antonium Mazowiecki actorem pltr et Jmfm
Joannem Comitem à Gora Skarbek Castellanum Ju-
nio Ladislaviae Oppidi Drobin Heredem ac G. Si-
gismundum Gostawski Economum Citatos per Eunde
G. Gostawski suo et Jmfi Principatis sui nne pltr
Infidelis Lewek, Izrael Nossonowicz, Raczyński
Hersz Jakowicz, Jakub Prusak, Smolowicz
Markowicz, Nosson Borkowicz, Kalmon
Hersiowicz, Izaak Jozefowicz, Smuklerz
Hersiek, Saskowicz, Wolff, Jekowicz Smu-
klerz, Relicta et Successores ac Infidelis Da-
vid Pinkiewicz Judaeos Drobinen Citatos per
Eunde G. Gostawski Economum pltr, Synagogam
Drobinen Judaeorum Citatos per Eunde ad Obiectam
a Latere Condemnationem ex Parte M. Jacobi
Chamski Subjudicie Terris Plocen Super Perfi-
dis et Infidelibus Mosiek Jozowicz Jakub Ga-
bryelowicz Lewek nunc Raczyński ac alijs
Judaeis Drobin ratione non solutionis Summa-
rum unius Quingentorum quinquaginta quinque Tym-
phonum Originalis alterius Ducentorum Tympho-
num Provisionalis in Castro Plocen Fa 2da pt

Fm

Tm Visitationis Gen. in anno 1754 obtenta et
publicata Terseri Eosae Judaeos Drobinen. docere de
loco Standi Judm censet Idq in instanti et quoni-
am non docent imo se moderamini Judicij sui subi-
ciunt Proinde Solvant Poenam Duplicem 14 mm. P.
Parti Judicio vero per medium in instanti sub
Poena Banitionis ex rgro Poenalium publicanae
Salva repetitione apud Obijcientem D. Jose-
phum Cio Skowicki RP. reservata et habe-
re locum Standi Judm sententiat, Terseri
quoq Ptem acta docere Ptem Cit de Trno et Con-
tentis Judm censet Tanc Docuit prosequan-
tur in Prosecutione Controversijs Ptium exau-
ditis Judm insistendo Scripto manuali die 18.
Julij in anno 1760. in Bonis Wierzbica Da-
tuato et ad acta Trna Plocen. Cf. Stapt Dnicam
Judica Quadlem in anno 1762do per Oblatam
porrecto per Citos Judaeos Super Summam Octo mil-
lium Tymphonum ante reductionem monetae ex-
pendenda Provisione Contractam non obstante ma-
nifestatione Fa 2da pt D. Rogationum in anno
praesenti in Castro Plocen per Infidelem Hersz
Chelmiensem Judaeum et Incolam Drobinen. suo et
aliorum Judaeorum Drobinen. nomine modo primum pre-
postere post inhoatum Processum pendente Lite
facta imo cassata Decernit Judm Quatenus Su-
perius de nominibus et Cognominibus expressi
Judaei Drobinen. inset pro Vigilia Festi Nttis S. Joan-
nis Bptae in anno futuro 1766 ventura Coram Actis
Crenis Plocen. sub Poena Banitionis inclusae in Casu Con-
traventionis circa manifestationem faciendae publi-
canae Solvant et realiter enumerent Lucta Poena
14 mm. P. per Cit. Parti in Trno et subrigere Suprascriptum
Judicio vero, ~~totum~~ per medium in instanti solvendae Quo vero Spe-
ctat Provisionem a Summa Suprascriptam per Inspectorem
Mazowiecki ~~[illegible]~~ praetensam et nullis qpietatio-
nibus

per Cl. Judaeos demonstratam comprobet q. Mazowie-
cki quantum levavit Provisionis et quantum eidem
juste ad Solvendum debetur et ad dictum Cl. Ju-
dici ad pronuntiandum Juramenti rotham praestitit
Super levatam pro Tribus annis Provisionem
ad quantitatem Summae Duorum millium quadrin-
gentorum Tymphonum in Majori Parte Summa et in
reliquo Mercimonijs per Judaeos dat. et per decem
a Centum conditata et numerata, Jam vero pro an-
nis duobus eidem restasse provenientem non per
solutam Qua comprobatione attenta Provisionem
Eandem pro annis duobus concernentem per
medium videlicet per quinque a Centum computandam
et ad Summam Octingentorum Tymphonum
reductam per Eosdem Judaeos pro Trno et Sub
rigore superius apposito Solvendam arbitra-
tur. Jam vero Jnfinitum Skarbek Castellanum
Junivladislaviensem nulliter ad Cl. Judm a Cau-
sa praesens Liberum facit et pronuntiat, In Su-
blationem vero Condemnationis in Judicijs Ca-
strensis Plocensis Ita 2da pt Tm Visitationis Gen.
in Anno 1763. ex Parte q. Mazowiecki Superiori
Judaeis hac in Causa obtentae Solvant Tis Cl.
Judaei Poenam Duplicem 14 mm Parti in Trno
et Sub rigore ut praemissum est Judicio vero
per medium in instanti Sub solito rigore
ex rgo Poenalium extendendo movit Comparens
a Judaeis Drobinensibus ad Judicia Triblia Rno Petri
Wiensis non admissa protestatur Judm cum Pte
reprotestatur Decreti praesens rigore

Inter N. Elisabethem Biattoskowska Virginem
Innupt. ad in assistentia N. Thomae Uchacz Avun-
culi sui pttr, et M. Josephum Karski Vice Palati-
num Terrae Dobrinensis Cl. per q. Bartholomaeum
Koskowski RCP. Successores et M. Jacobi Rosci
Stewski Tribuni Dobrinensis et M. Stanislaum
Rosciszewski

Rosiszewski Versatoriae Dobrinen. Tutorem Citatos
et contra Mfcos Gasparum Zylenicki Tribunum Siepi
cen. et Karski pro Evictione actores per M. Ana
tonium Gostlicki Comilitonem Cohortis loricatae pltr
Ktes Białłoskorski et Annam de Lisowskie In
vicem Conjuges ac Ignatium Ctus Białłoskorski Cit.
Negotij et Actores cassandae per K. Stanislaum
Białłoskorski Maritum et Parentem suo et Con-
sortis ac Filij sui nomine pltr, Mfcum Gaspa-
rum Zylenicki Tribunum Siepren. Cit. et acti
pltr, Judm Trnos Partium suum ad Judmedi
Decidendo quoniam Anteriora Decreta Judicij
assignatae in Fundum Bonor. Rzekawczyno
suum non sunt Sortita effectum Proinde ne-
cessariam esse denuo Condescensionem Ju-
dicij sui aut GG. Camerarior. Trium Plocen.
Duor. ubi tres, unius ubi duo absentia non
obstante Dummodo unus Mfcus Judex sive
Camerarius Plocen. condescensurus adsit in
Fundum Eorund. Bonor. Rzekawczyno in
et pro Crastino Festi Sanctor. Trium Re-
gum in Anno futuro 1766. conducendor. ad
invenit Quod Judm motuo Partium Sumptu
Condescensurum ante omnia Comportationem
quorumvis Documentor. Causam praesen.
Eiusdem per Ptes praestanda Demandabit
Solutionem Summae Quingentor. Tymphorum
una cum Provisione cui et quo et si juste pro-
verserit Cognitis, et resolutis quibusvis Dubijs injun-
get Evictiones dignoscet, Circumstantias Cau-
sae praesen. animadvertet Decreta Anteriora
in toto exequetur et ad effectum Deducet ac
Ptes pro Opportunitate Totius negotij fina-
liter pro exigentia Legis Justitiae Documen-
torum et Terminor. Decidet, Dijudicabit ac mo-
derabit

Quorum vel cujus Judicij Decisioni Ptes parere et ac
quiescere Judicatumque pati Debebunt ac tenebuntur
idque sub Pena Banitionis illo in Trno Condescen-
sionis Super Parte contravenienti publicanda Lui-
ta Pena 3 mm PP. per utramque Ptem Pti per Ptem
sibi ab invicem compensanda Judicio vero totius
in instanti Solvenda Decreti presenti vigore

Inter GG. Jacobum Straszewski et G. Mathiae Strasze-
wski crudeliter interempti Fratrem germanum
et Mariannam Straszewska Virginem minoren-
nem ejusdem et G. Mathiae Straszewski interempti
Filiam actis per Eundem G. Jacobum Straszewski
pllr, et G. Antonium Swięcicki Citatum pllr, G. Sta-
nislaum Osiecki Citatum et actum pllr, Famatos ac Spe-
ctabiles Albertum Prokopowicz Procunsulem
Paulum Jarocinski advocatum anteactos, Anto-
nium Jędrzejewicz Lucam Wierzgocki, Adamum
Kulpinski, Albertum Przykulski Consules Ci-
vitatis Sacrae Rmtis Plocensis Totamque Communita-
tem ejusdem Civitatis Plocensis Citatos per Famatos
Jacobum Matasiewicz modernum Procunsu-
lem et Albertum Przykulski Scribam Suis ac
Totius Civitatis nominibus pllr. Judm presens
Terre Plocensis insistendo Decreto Tribunalis Ani Pe-
tricoviensis Fa 5ta post Dominicam Oculi Quadlem
in Anno presenti Inter Ptes Easdem prolato quo
mediante respectu obiectae Gsis Swięcicki et
Grzybski Ptis Płachecki Criminaliter Convicti
Incarcerati de Carceribus Civitatis Plocensis ere-
ptionis et per Civitatem non adequatae ad hi-
bitae Custodiae tum Inventarium et rerum mo-
bilium post et G. Mathiam Straszewski inter
rempti derelictarum cassatis Decreto eorum com-
planatione et manuali in rem Civitatis quie-
tatione Causa presens cum toto ejus effectu

ac Partibus

Partibus ipsis pro finali Decisione et ex quovis Cele-
riori regestro Disjudicatione ad Judm presens re-
missa eodemq Decreto praecommissum est in Cau-
sa presenti Inquisitiones Super Obiecta expedi-
endi Poenas Super quo interiit sententiandi
rerum mobilium et Inventarium restitutionem
Sententiandi, aut hoc Inventarium et res ad
Certam Summam reducendi; et Ejus locatio-
nem pro re Pupillae adinveniendi; Causam
tamen Decessus ejusdem Inventarij quo tem-
pore et ex Cujus Causa intervenit ante omnia
inquirendi; Satisfactionem Cui et a quo pre-
standa et Expensarum Gsi Osiecki Compensatio-
nem Sententiandi et Ptes finaliter non ob-
stante quibuscumque manifestationibus ac Terminis
in Protellationem Justitiae quovis modo exqui-
rendis praecisa Appellatione Decidendi Ube-
rius eorum Decreto adsserente in Virtute
Itaq ejusdem Decreti Sententiat Judm Quate-
nus Partes comparentes tam Gsus Strasze-
wski in Deductionem quam GG. Antonius
Swięcicki et Stanislaus Osiecki Denique Civi-
tas Plocensis in Emundationem praemisso-
rum Obiectorum distinctim Inquisitiones
suas educant idq in instanti et additur Eiusdem
Ptis Judtis ad pronuntiandum Super Incor-
ruptionem Testium Juramenti rotham Prae-
stiterunt tam G. Jacobus Straszewski actor
quam GG. Antonius Swięcicki Cittus et Sta-
nislaus Osiecki Cittus et actor Denique Famati
ac Spectabiles Jacobus Malasiewicz Pro-
consul et Albertus Przykulski Scriba Cis
Suis ac Totius Civitatis Plocensis nominibus
Rotha per Judm ipsi de promptis Post quae Prae-
stita

Juramenta ~~[illegible]~~ Ptes Testes Interrogatoria
conscribant et subscribant ac sibi ab invicem com
municent Testes inducant et Easdem Inquisitiones
educant Tanquam in Satisfactionem Sententiae
Judicij sui praemissa Interrogatoria conscripse-
runt subscripserunt et sibi communicarunt Te-
stes induxerunt et Easdem Inquisitiones distin-
ctim eduxerunt Idcirco Satisfactione in prae-
missis adinventa ad Lectionem Earum Trina-
rum eductarum Inquisitionum Judm condescendit
quibus latis et per singula Puncta maturo
Libramine Judicij sui diligenter discussis ac
perpensis Quoniam Ex Eisdem Inquisitionibus
Judicio suo compertum est G. Adamum Grzebski
Disparens huc ad Civitatem Plocen cum Famulis
suis malevolo animo et irreflexa mente pro-
tunc gratia non significandae notitiae excogitato
praetextu Civitatem Plocen defraudante certo
tempore Summo de mane ad Famatum ac Spe-
ctabilem Antonium Jędrzejewicz Civitatis
ejusdem Proconsulem ad huc in lecto decum-
bentem advenisse, ibidemque ex quadam Compassione
Gsum Płachecki Decreto Judicij Crem Plocen protunc
Criminaliter Convictum in Carceribus Praetorij Plo-
cen Sub Custodia Civitatensi degentem visi-
tandum exoptasse, taliterque seductive obtenderet
procurato Consensu praedictum Praetorium sub
Colore Visitationis praemissae forti manu in-
vasisse, Vigilarios binos extra Fores retrudisse
et repelisse, uni claves ad reserandas Catenas
adferre, altero a Custodia ejusdem Incarceratices
stare inhibuisse ac demandasse Clausisque Praeto-
rij Januis Catenas ex se casse, et sic Eundem Plenum

Płachecki

Płachecki Incarceratum exvinculasse et Eunae ac Catenas
circa vibratas ~~frameas~~ cui nam sit opportune adresi
stendum paratas frameas in Currum cum quatuor Equis
jugatis ad id Sub Praetorio locatum et dispositum
imposuisse, circa quam violentam per G. Grzębski Crimi
natoris K. Płachecki ex Carceribus Dimissionem G.
Antonium Swięcicki assistentiam Complicitatis pri
mo in Praetorio Civitatensi praebuisse, hanc licentio
sam Inconvenientiam non sedasse, deinde per Eundem et
in Platea ante Domum Stanisławi Przykulski ac post
in Equo penes Currum Criminatoris cum evaginata
framea insimul cum Gso Grzębski et aliis Insess-
oribus proficisci apparuisse, et per Eunae G. Grzęb-
ski Eunae Klem Płachecki Poenae mortis reum in
remotiorem locum ad Palatinatum Culmensem
Bonaq Cielęta Possessioni ptune Mfci Kosnicki
Subiecta evehi curasse, Sequenti vero tempore Utrosq
GG. tam Grzębski nunc disparens quam Gsum Swię
cicki ad Bona Mogielnica Gsumq Stanislaum Osie
cki pro rehabendis Equis binis Gsi Płachecki pro
priis condescendisse et ibidem Equos Eosdem cum
Epiphyo et Decoramento alias rządzilicem ac uno Par
Silopetorum de Consensu G. Stanislai Osiecki rece-
pisse, ac tuae Gso Płachecki Homicidae extradidisse,
Quam obrem ~~Judm~~ Equam Indignationem Jsc Cttus G.
Swięcicki incurrisse Deducitur Ideo Judm pro
Episcopali temerario Ausu Punibilis eae G. Swięci
cki ad invento velati circa Violentam exvincula
tionem Klis Płachecki Superius probatam Compli
citatis Participem ita et Poenam juste Eunae G.
Swięcicki promeruisse Judm judicat Decernen-
do Quatenus ~~[illegible]~~
~~[illegible]~~ Turrim Castri Ploceni Superiorem ingredi
atur Eandemq per Spatium Duodecem Septimanas
continuet et expleat nec non in Egressu de Turri
Kis et pta Sexta post Btm S. Martini Pontificis in
anno praesenti

Solvat

Jus

Solvat Vadium Capitaneale Duplex Parti Judicio
vero Simplex Parti in Trno suprascripto sub Pœna Ba-
nitionis tamquam non ad Sessionem Turricam quam
non Solutionem ~~[illegible]~~ Vadiorum circa manifesta-
tionem per G. Straszewski Coram Actis Castrensibus Plocensibus faciendam Pu-
blicanda Judicio Vadium præmissum Capitaneale
Simplex Subsecorsivo rigore ex rigore Pœnalium
extendendo. Nihilominus Jd Gsus Swięcicki post ex-
pletam præmissam Sessionem Turricam Gsum Pła-
checki ex Cayceribus violenter emancipatum in Spa-
tio Dimidij anni omino captivare ac Eunæ statuere Cu-
ret idq sub seorsiva Pœna Banitionis in Conti-
nuato Dimidio anni in Casu Contraventionis
Coram Isdem Actis Castrensibus Plocensibus circa manife-
stationem per G. Stanislaum Osiecki faciendam Pu-
blicanda. Siquidem autem ex Præmissis Inquisitionibus
lucide constat Gsum Jacobum Straszewski ad casu
quodam Thorunij cum Gso Płachecki Decreto jam Cri-
minaliter Convicto et ex Cayceribus ut præmissum
est Dimisso se se mutuo Convenisse, ac ibidem uti
in loco Securi captivare facilioni et Possibiliori præ-
missam Captivationem nec a Magistratu Torunen-
si nec aquopiam curasse, imo neglexisse, ac insu-
per Decem Taleros Pruthenicales idest Quinqua-
ginta Tymphonum a Suprafato Płachecki Susce-
pisse, quam quotam per Eunæ G. Straszewski
nunc judicio agnovisse, Quo circa Judm Punibili eodem
G. Jacobo Straszewski Sententiato Statuit Quatenus
pro ejusmodi neglecta Cura Sanguinis et Fratris
sui interempti participationeq quotæ Superius
exaratæ ac non curata Captivatione Turrim Ca-
stri Plocensis Superiorem ab actu præsenti in
Octo Septimanis ingrediatur Eandemq Sessionem
Turricam per Spatium Duarum Septimanarum conti-
nuet videlicet G. Jacobo Straszewski

continuet et expleat, nec non in egressu de Turri Sol-
vat Vadium Capitaneale Simplex Parti videlicet
G. Mariannae Straszewska Virgini minorenni et G. Ma-
thiae Straszewski interempti Filiae praevia ejusdem
providenda Securitate Coram Officio et Actis Castren.
Plocen. Sub Poena Banitionis in Casu Con-
traventionis circa Manifestationem per G. Sta-
nislaum Osiecki faciendae Publicanae Judicio vero
per medium quod est indultum, aut Jus Gsus Stra-
szewski praemissum Vadium Capitaneale Sim-
plex pro re Suprascriptae Successoris proveni-
ens ex Vadijs ~~[illegible]~~ adjudicatis et per Eunae levan-
dis locet facturus praemissa Sub rigore Supe-
rius appositis Ad extremum Civitatem Plocen.
Sacrae Regiae Mtis quandoque elicitur circa G.
Plachecki Incarceratum omnem Curam quotidi-
anam in Praetorio Civitatensi adhibuisse Custo-
des tempore Noctis aliquando quatuor aliquando
Tres Diebus vero quibuscis opportune duos
disposuisse et eosdem invigilasse, Lumenque in qualibet
nocte, ~~[illegible]~~ accensum fuisse, et non ex Occasione ejusdem
Civitatis Dimissionem Rlis Plachecki Incarce-
rati causatam patuisse, Judm a quavis tam
G. Straszewsky quam G. Osiecki ulteriori Impetio-
ne Liberos facit et pronuntiatae Porro quo inte-
rest res mobiles ac Inventaria Fatis et praeliba-
ti G. Mathiae Straszewski Interempti derelicta
quoniam Judicio suo liquet Gsum Osiecki Ejusdem et
Straszewski interempti Necis Vindicem post Fa-
ta dolenda ejus Illico et adstatim ad Bona Kraje-
wsce Curiamque interempti Supervenisse, res mo-
biles varias ac Inventaria praeventa ex Sorte
eadem movisse et ad Vicinum in Eisce Bonis Kra-
jewsce praemissas res mobiles nempe Gsum
N post expletam vero Eandem Sessionem Turris, exo-
lutionemque Vadij Capitanealis Simplicis similiter G. Strasze-
wski jus Gsus Sieprzycki in Spatio Dimidij Anni Captivare
Rlem Plachecki Curet sub rigore eodem quo supra

per G. Osiecki Coram G. Actis Castr. Plocen. in Determinio
Dimidij Anni extendendo

Jm

Gsum Lisowski cum Scrinijs binis ad aliquod
Dies deposuisse et locasse, Claves à Scrinijs circa se
~~xxxx~~ habuisse sed tamen praemissas res Eius
Gsi Osiecki notas ad requisitionem Gnosi Lisowski post
Elapsum aliquod tempus recipi recusasse, quas
postmodum per Insessores Gsos Płachecki Crimina
torem atq Stabiecki Denig Grzybski et G. Straszewska
ex post Organarij de Bonis Rogowo Consortis
Suppliciatae Fratrem germanum atq Eundem
Organarium circa in Equitationem Bonor Kra
iewice ad Libitum eorum exsecatis Scrinijs
dispersas et In majori Parte deperditas esse,
Jam autem Inventariorum Pecudes decem nulla
pestilentia infectas ad Bona Mogielnica per
G. Osiecki ex Bonis Krajewice licet per nonnul
los vicinos denegatas accepisse et elapso uno
seu Semiduobus Annis Supraseria Inventaria
publica in Bonis Mogielnica grassante Clade
exhalata esse, Insuper duo Paria Equor unum G.
Płachecki Homicidae alterum et G. Straszewski
interempti per G. Osiecki Usui suo applicasse, in
post vero Gsum Cujusvis nnis Bloch, Płocie post
Subsecutam Cadaveris et G. Straszewski Pro
clamationem Unum Par Equor cum Curru
violenti modo interepisse, alterum vero
Par Equor cum Epiphio Sclopetis et Deco
ramento alias rządziwem, Criminatoris Proprium ob praestitam
quandam Satisfactionem Testibus Suffici
enter ignotam per Gsum Osiecki Gsis Grzyb
ski et Swięcicki restituisse et extradidisse,
atq Executionem Gsi Płachecki ex Decreto Ca
strenae Plocen per Civitatem Plocen deter
minatam procrastinasse, ad Extremum Civi
tatem Plocen ad Judicia Capturalia Palatinatus
Plocen

& nihilominus Recipit Judex quatenus eam Civitas
Plocen Ministrum justitiae ad exequendum Supplici
Ordos conservare curet idq sub Poenis per quos Judex
irrogandae

pro refusione Litis Expensarum in necessitates
ejusdem G. Płachecki erogatarum Termino suo
convenisse, et easdem Expensas quamvis non tota-
liter ultra Impensas ejusdem Civitatis sibi de-
truncatas levasse, Proinde Judicium Punibi-
li eorum G. Osiecki ad invento decernit Judex Qua-
tenus Avendo praemissum Progressum suum Sol-
vat Vadium Capitaneale Duplex Parti videlicet G.
Jacobo Straszewski sive ejus Judicio vero Vadi-
um Capitaneale Simplex Parti in Trnd egres-
sus de Turni ejusdem G. Straszewski sub Poena
Banitionis in ibidem in Casu Contraventionis
circa Manifestationem Coram Jsdem Actis Crgnae
Ploenae faciendae Publicandae Judicio vero in in-
stanti subsecorsivo rigore juxta Communis
Juris Processum ex rgro Poenalium extenden-
do. Nihilominus Suprascriptarum rerum mobilium
per se in Bonis Krajewice locatarum ultra per
Insessores interceptarum et dependitarum Superre-
stantium Comportationem a Gso Lisowski pro
Sequenti Judicijs suis Subsequendam omino Cu-
ret Postquam praestandam Judm tam dispersa-
rum quam Superrestantium Causam quod Juris
et Justitiae erit decidet Trnd Conservato. Denique
Gsos Grzelski et Gsae Straszewska Suppliciatae
Fratrem germanum Lipkowskiunum Stobiecki
Bloch et Organarium de Bonis Rogowo re-
rum mobilium ac Equorum Interceptores Jsdem Gsus
Osiecki atque G. Straszewski pro Jsdem Sequenti Judicijs
adcitent adcitandi vero sub Poena Banitionis
compareant. Jam vero pro Suprascriptis Pecudi-
bus Inquisitionibus ut praemissum est deductis
ac etiam judex per G. Osiecki agnitis, Partique non ex-
traditis

Jmt

Subsequenti vero tempore elapso Semi duo anno
exhalatis et quidem pro Bobus quatuor Sum-
mam Ducentorum Tymphonum pro Vaccis itidem qua-
tuor Similem Summam Ducentorum Tympho-
num atq Juvencis binis quotam Sexaginta
Tymphonum in unam efficientem Summam
Quadringentorum Sexaginta Tymphonorum constituit
et Valorem pro Tsc ad Summam Eandem pro re
Pupillae reducit ac Eandem Summam Quadrin-
gentorum Sexaginta Tymphonum per Ju-
dicium suum reductam ac moderatam Sen-
tentiat Judm Quatenus G. Stanislaus Osie-
cki in et pro Crastino Festi Sanctorum Trium
Regum in anno futuro 1766. Coram Actis
Crenae Plocen sub Poena Banitionis in Ciuitate
in casu Contraventionis circa Manifestatio-
nem faciendae Publicandae praecia Summae
ejusdem uti Pupillaris G. Mariannae Straszewska
Virginis minorennis faciendae in Bonis mun-
dis et Liberis locatione ac providendae Secu-
ritate Parti actae Solvat et realiter enumeret
Luita Poena 14 mm PP per Cittum Parti in Trno
et sub rigore Suprascrio Judicio vero per medi-
um in instanti sub seorsiva Poena Banitio-
nis ex gro Poenalium extendendae Decisis
quantum Spectat Par Equorum cum Epiphio, Sclo-
petis et Ornamento Equestri alias rzędzikiem
Gsi Plachecki Criminatoris prioris per ratio-
nem Commissi Homicidij Successricem ad G. Ma-
thiae Straszewski respicientium per Gsum Osie-
cki Gsi Grzebski et Swięcicki extraditorum Va-
lorem Eorundem per Eundem G. Osiecki uti me-
lius scientem atq erogatas per se in Vindi-
cationem Causae Suprascriptae ad G. Mathiae Stra-
szewski

Straszewski interempti Expensas quantum
Cui restitui ac bonificari debentur ~~compro-~~
~~bet Jus Gnus Osiecki~~, Nihilominus Siquidem Stamata
ac Spectabilis Kulpinska Virgo Saepe Saepius
Gsum Płachecki Incarceratum in Carceribus
Praetorij Civitatensis visitasse, Literas mis
sibiles ad Eundem G. Osiecki et G. Grzybski dispa-
rere hac in Causa direxisse Inquisitionibus
Deducitur Easdem vero Literas Licet per
Eandem Kulpinska transmissas sed tamen
per Mficum Rokitnicki Scriptas ~~Gsum~~ quas
habere non valet Gsus Osiecki allegat, Eva-
dendo humanas Opiniones prout nullum
Gsi Grzybski ad Dimissionem Suprascriptam
Gsi Płachecki Consensum dederat Stamatag
Kulpinska ad praemissa se se non implica-
verat comprobet fidq in instanti et additur Cui
Mtis Judicij sui apparitor ad rothisandum
Praestitit non nisi Super Summam Ducentorum
octuaginta Tymphonum et Sextariorum duorum ~~in~~
~~[illegible]~~ circa Extraditionem Gsis Grzybski et Swię-
cicki Suprascriptorum Equorum et aliorum requisitorum
ab Eisdem, tum Super Seorsivam Summam Tri-
ginta Imperialium Meschoviticorum alias Rubli
ac quotam viginti novem Tymphonum a Civitate
Plocensi In Vim erogatarum suarum integraliter
Expensarum per se levatas tum prout nullum
Consensum ad Exvinculandum modo praemisso
Gsis Grzybski et Swięcicki praebuerat ac quod Sta-
mata Kulpinska ex occasione Literarum earundem
se se non implicaverat rotha per Judicium ipsis deprom
pta Qua comprobatione attenta quantum attinet prae
missas expensas in Vindicationem Rei ad G.
Straszewski erogatas sibiq de integro bonifi-
catas non posse Eundem Earundem Compensatio
nem a Gnosis Straszewskie praetendere Judicium
Gsus Osiecki

Jus

arbitratur et tam Eosce Gsos Straszewskie ab hac
praetensione quam Gdum Osiecki a Suprascrip-
ta humana opinione Judm Liberos facit et pronun-
tiat quoniam vero Jg Gsus Osiecki Super praemissa
Juramentum corporale praestitit, Valorem au-
tem praedictorum Equorum una cum Epiphio, Sclopetis
ac Ornamento Equestri ipsi comprobare injun-
ctum renitet ac recusat Idcirco Contravenis-
se Sententiae Judicij sui Eunc adinvenit et
Decernit quatenus Solvat Poenam 14 mrs Pp
Parti Trio suprascrip Solutioni Vadiorum et subrigore sue
Judicio vero per medium in instanti
sub Poena Banitionis ex rgro Poenalium
publicanae et in Satisfactionem eiusdem Sen-
tentiae Judicij sui praemissum Juramen-
tum ipsi injunctum pro Sequenti Judicijs
suis praestet, aut praemissos Equos cum
alijs requisitis recipere et Parti extradere
curet idq subrigore in Ibid per Judm su-
um extendendo. Persultimum quando quidem
ex praeinsertis Inquisitionibus lucide constat
Cujusvis nominis Gutowski de Bonis Kra-
jewice in quadam Levi praetensione Decem
Tymphonum ex Inventarijs Dl G. Mathiae
Straszewski in Fundo Bonorum Krajewice
bursas juvenicas cum Curru absq rothis ac-
cepisse et ad hocce tempus habuisse Proinde
Statuit Judm quatenus GG. Jacobus Strasze-
wski et Stanislaus Osiecki pro Sequenti Ju-
dicijs suis Eunc G. Gutowski adcitent ad-
citandus vero sub Poena Banitionis compa-
reat Decreti praesenti rigore Super vero Gso
Adamo Grzybski disparente permittitur
Condemnatio vidit Lucrum Poenarum Legum

Inquisitiones vero Easce trinas in uno Ro-
thulo obsigillanae Pro tempore G. Straszewski ex Legibus
tradendae Judm declarat put sunt in instanti extradit

Legibus Rni Descriptis Scilicet Infamiae Liberae Captivationis et Colli et remittit pro Peragenda Executione ad Mscum loci Capitaneum et Publicati

Inter Illmum et Rdmum Martinum Załuski Episcopum Drezneng nunc Religiosum Societatis JESU Novitium actum et Cittum per G. Thomam Unierzyski Inscriptum Plenipotentem, Illmum et Rdmum Stanislaum Podkański Abbatem Sulejovien Scholasticum Cathedralem Plocen Cittum et actum pltr, et GG. Rosaliam de Pruszkowskie Relictam Dni Nicolai Kozłowski Contem viduam Matrem ac Thomam Kozłowski Filium ante actos Bonor Kruszczewo et Drwały Possessores Cittos et actum per G. Thomam Kozłowski suo et Matris suae nne pltr, Mscum Josephum Kozłowsky Notarium Terrae Loci praesen Cittum simul et actum idq Coram Subdelegato Mscio Bartholomaeo Kozłowski Rcp per Eunae Mscum Kozłowski Notarium Terrae Plocen pltr, Gsum Antonium Kozłowski Cttum et actum per G. Thomam Kozłowsky pltr, Judm Trnos Partium suum ad Judicium edictum Decidendae Suspensa Decisione Causae praesen necessariam esse Condescensionem Judicij sui aut Gsor Camerarior Terrium Plocen Duorum ubi tres unius ubi duo absentia non obstan in Fundum Bonor Kruszczewo cum attinen captato tempore post Dominicam Misericordiae in Anno futuro 1766. praevia tempestiva de adventu Judicij sui faciendae Avisatione conducendae adinvenit. Quod Judm mutuo Partium Sumptu condescensurum ante omnia Negotium contra Mscum Kozłowski Notarium Terrae Plocen introducendum demandabit ac Eunae resolvet Satisfactionem cui et a quo et si juste provenerit, subsequenda injunget, Evocationes cognoscet

Jus

ac Pœnas Super quo intererit irrogabit, ac Eosq
Partes Sopiet, et Concludet, Decisio itaq præ-
missa Partium Earunde Negotio in Distinctis
Cathegoriis et Actoratibus tam Suprascriptorum
Illmorum et Rdmorum Załuski ac Podkanski quam Con=
verso Gsorum Relicti et J. Nicolai Kozłowski Contes
iidem Matris et Antonij ac Thomæ Filiorum
Kozłowskich sibi reciproce instituti Com-
portationem Contractuum Arendatoriorum, Inven
tariorum Status Bonorum Kruszczewa et Drwa
ły ac quorumvis Scriptorum manualium tum
Inhibitionis Originalis ac aliorum quorumvis
Documentorum Causam præsentem eisdem per
Ptes seu per quem competierit præstandam
demandabit, Actoratum Obiectæ Expulsionis
seu interturbatæ Possessionis Tersutariæ Deci-
det Pœnas Super quo et si juste intererit irrogabit de Sum-
mis in Tersutam Bonorum præmissorum Kruszcze
no et Drwały exolutis vel ne tum Seorsivis
Summis paratis in Conventu Plocen Ordinis
S. Dominici repositis quo tempore Inhibitionibus
innodatis Decessuq Summarum earunde atq de-
solatione sive reparitione Bonorum Auctis vel Di
minutis Inseminationibus, prætensa Extradi-
tione Subditorum proprietateq eorunde tum Vio
lentijs Damnis ac Injurijs alijsq Fundi Præ-
tensionibus prævijs si opus fuerit expedien-
dis Inquisitionibus inquiret et investigabit
Satisfactionem omnimodam ac bonificatio
nem cui et aquo et si juste debebitur præ-
standa sententiabit, Pœnas super quo intererit
extendet, Juramenta ubi necesse fuerit exci
piet, Extraditionem Subditorum resoluta pri-
us proprietate Eorunde pro re cujus inte
rerit

intererit decernet, de Bonis ad Bona si opus fuerit
se se transferet et Partes in omnibus et singulis
Pretensionibus fundi ex quocunq fonte emanantibus pro ap
portunitate Boticis Negotij finaliter Decidet disju-
dicabit ac moderabitur Quin vel Cujus Judicij De-
cisioni Partes parere et acquiescere sub Pena
Banitionis illo in Termino Conae Super Pte contrave
nienti Publicanae Debebunt ac tenebuntur Luita
Pena 3 mrrr. per utramq Ptem Parti per Ptem
sibi abinciem compensanae Judicio vero totae
in instanti Solvenae Pro quo Conae Termino Ptes quos
voluerint et quos negotium praesens poposcerit
adcitent adcitanae vero sub rigore Penae Bani
tionis compareant Decreti praesentis rigore
Legalitatem Processus cognoscet et qd si Ille-
galiter et evocatorie obtentus paruerit Eunae
cassabit ac Penas respectu ejusdem ac Evocatio
nis Super quo Deduceretur sententiabit si vero
Legitime perductus apparuerit extunc Penas
in Sublationem ejusdem decernet.

Bartholomaeus Koskowski ad hanc
Causam Subdelegatus mpria

Inter Perillrem et Admum Ptelicem Cieslinski Ca-
nonicum Cathedralem Plocensem Actorem pltr, tanae quoniam
Mficus Cieszewski Vexillifer Chalicienae praesens
in Termino disparet et se condemnare permittit Pro
inde Super eodem permittit Condemnatio prout post
Arestum in Simplici Registro continetur et
remittit pro peragendae Executione ad Mficum
loci Capitaneum et publicat.

Inter G. Martinum Mlicki actorem pltr, G. Floria-
num Mlicki itidem actorem pltr, et GG. Franciscum Kol
czynski ac Catharinam Rudowska Conges Cibet
Actorem per Eunae G. Franciscum Maritum suo et Con
sortes suae nomine pltr, Gsconem Margaretham Mlicka
Gnoi

Jus

Valentini Rybicki Contem. Cit. et acti per Eunae
G. Rybicki Maritum suo ac ejusdem Contis nne
pbr, Judicium Terminos Partium earunde su
um ad Judm edit. Decidendae Suspenso toto
negotio ac Legalitate Transactionum neces
sariam esse Condescensionem Judicij sui aut
Gsor Camerariorum Terrestrium Plocen. duo
rum ubi tres unius ubi duo absentia non obstan
in Fundum Bonor. Bronowo Cmethonum capta
to tempore in anno futuro 1766. praevia tem
pestive de adventu Judicij sui faciendae Avisa
tione unam Septimanam praecedenti conduc
endae adinvenit Quod Judm mutuo Partium
Sumptu Condescensurum ante omnia Compor
tationem quorumvis Documentor. Causam
praesentem existentem per Ptes praestandae Deman
dabit, quibus Comportatis Onera Bliccianae
Paterna et Materna si apud fuerit connotu
bit ac liquidabit Pretia Bonor. animadvertet,
aut Massam Substantiae quovis modo devo
lutae si necessitas postulaverit constituet
Dotes Sororum et Amittar. utrum Proportiona
te assignatae apparuerint circumspiciet Easdem
ex qua Debebitur Substantia competenter
assignabit vel meliorabit Solutionem Ea
rundem Cui et a quo et si juste competierit
injunget, Legalitatem Transactionum qua
rumdem Cognoscet et resolvet Easdem cassa
bit vel approbabit Dubia quaevis Discutiet
Circumstantias Causae animadvertet, de De
solatione sive reparatione Bonor. sive Sor
tium ac alijs fundi Praetensionibus inquiret
et investigabit Juramenta a quo necesse fuerit
excipiet, Bonificationem Cui et a quo et si juste
Debebit

Subsequenter sententiabit et Ptes in omnibus et
Singulis Pretensionibus finaliter pro exigentia
Legis justitiae documentorum ac Trnorum Decidet
Dijudicabit ac moderabitur Quod vel Cujus Ju-
dicij Decisioni Ptes parere et acquiescere sub
Pena Banitionis illo in Trno Conc Super Pte
Contraveniens Publicanda debebunt ac tene-
buntur Lucta Pena 3 mm PP per utramq Ptem
Pasti per Ptem sibi ab iniciem compensanda
Judicio vero totius in instanti solvenda Quo quo
Trno Condescensionis Ptes quos voluerint et quos
negotium praesens poposcerit adcitent adci-
tanda vero sub Pena Banitionis compareant
Decreti praesentis vigore

Inter J. Vladislaum Cołkowski actorem pte, et Mfi-
cos Stanislaum Kuczkowski Notarium Crenz
Bobrovicensem et Petronellam de Orłowskie primi
et M. Francisci Zakrzewski Versatoris Zawskrzy
2di ad praesens Voti Invicem longes Bonorum
Gyrzyna Possessores Citatos per Eundem Mficum Ma-
ritum suo et Contis suae nnoplr Mficos Bartho-
lomaeum Josephum Pocillatorem Sieprienz Mi-
chaelem et Petrum Zakrzewskie Vexillifere Za-
wskrzen Citatos per J. Paulum Zołtowski inscriptos
Plentem comparens Siquidem M. Petronella de
Orłowskie primo Zakrzewska ad praesens
Mfici Kuczkowski Notarij Crenz Bobrovicensis
Consors per Manifestationem Coram Actis Crenz
Bobrovicensis Ita 2da pt Dominicam Septuage-
simae in anno 1763tio facta et ad Acta Crenz Plo-
censis 7 6ta pt Dominicam Oculi annoctae per Obla-
tam porrecta se a Jure adcitalitiali a primaevo
Marito habito recessuram obtulit et nunc Ma-
ritus nomine ejusdem Consortis ab eadem adcitali-
tate judicio recedit tamen eadem Mfica Consors
ad Eundem recessum personaliter non sistit
Proinde Suspensa Decisione Causae praesentis

necessariam

Jus

esse Personalem Comparitionem qualiter se si-
stet Mfice de Orłowskie Kuczkowska pro se-
quenda Judicij suis in Bielsko celebrandae Sub-
sequenda Judm censet post qm subsequenda et
non Judm Decernet id qd Juris et Justitiae erit &c.

Inter G. Casimirum Instigatorem Judicij praesens
Gabrielem Joannem et Fabianum Miszewskie
act per Eund G. Casimirum Miszewski suo et Eo-
rund Fratrum suorum nme pltr. Siquid G. Valentinus
Sielski praesens in Trno disparet et se condemnare
permittit Proinde Iterum post Arestum permittit
Condemnatio parvit in Simplici rgro continet
et remittit pro peragenda Executione ad Mficum
Loci Capneum et Publicat.

Inter MM. Franciscum Luberadzki et Theres-
siam de Boguszewskie Conges Pincernas Smo-
lensciae tum Liberos Eorum Actoras per
Eund M. Luberadzki pltr, et G. Ignatium Pin-
towski Citum per G. Valentinum Zołtowski
BCP Inscrum Plenipotentem Judm Trnum
Partis act suum ad Judm eo Pro decidenda Con-
troversijs Partium exauditis ad affectatio-
nem comparens Partis Citae datur Dilatio
ad Monimenta Causam praesens impugnans
ad sequens &c.

Coram Subdelegato Mfico Bartholomeo Kos-
kowski BCP. ad hanc Causam substituto Inter
M. Josephum a Kozłowo Kozłowski Notarium
Trnen Plocen act pltr, et G. Fabianum Le-
szczyński Citum pltr, Judm cum Subdelegato
Trnum Ptis act Decidenda Suspensa De-
cisione Causae praesens necessariam esse adci-
tationem Relicto ad G. Joannis Zołtowski Con-
sortis

Consortis iduae Matris Andreae et Antonij Filio-
rum Zołtowskich per Mfcum Kozłowski pro
Sequenti Judicijs suis in Bielsko celebrandis Sub
sequenti censet ad citandi vero sub Poena Pa-
nitionis comparere debebunt ac tenebuntur Rx
Bartholomaeus Koskowski ad hanc Causam Substitutus
Subdelegatus mppria.

Continuatio Causarum Anteriorum in Bielsko expeditarum
Feria Secunda post Dominicam Rogationum ~~Michaelis Archa-~~
~~gali~~ proxa ad Nr 6 ... pro ut extat in Manuali Pr. Cadentis

Inter Mfcum Franciscum Zabicki Judicem Cie Vis Pr.
Pr. et Mfcos Joannem Castellanum Juniola-
dislaviensem Patrum et Josephatam de Gumu-
linskie ... Vladislai Skarbek ... Ge-
neralis Exercituum Rn Relicta Consortem Vi-
duam Matrem, Carolum Eusebium, Skar-
bki, Filios per Jacobum Kęzicki Pleni-
potentem Inscriptos Satisfaciat Pars Citta
Dilationi majoris ad quam se in anterio-
ribus Judicijs receperat idq in instanti Fame
non urgente Parte actorea Eamque Satisfac-
tionem Dilationis majoris Sublata ea
Dilatione, Partibus Causam ulterius
prosequi jubet in Prosequendo Quoniam
Judicio suo documentaliter probatum est
Illrem Mfcum Albertum Comitem a Jura
Skarbek Palatinum Suum ac Illustrium Mfi-
corum Joannis Capitanei Pluszynensis Suc-
cameraris Sacrae Regiae Mttis ad praesens Ca-
stellani Juniuladislaviensis et Vladislai Ca-
pitani Regiminis Guardiae Sacrae Regiae
Mttis et Reipublicae Skarbkow Fratrum
suorum nne vigore Specialis Pleni poten-
tiae nne, Summam Decem Millium Flo-
renorum
Lanciciensium

Polonicali in aurea moneta de manibus
G. Alexandri Barcikowski levatam ex Bo-
nis Ramutowko Sielskie et Pięczenice
profectitiam Gnosis Francisco Alexio
et Agnethi Virgini innuptae Fratribus
et Sorori germanis Zabickim Coram Actis
Castrensis Plocensis Feria 3tia Ipso die Fe-
sti S. Antonij de Padua in Anno 1752do
expendenda Provisione Super Bonis
suis hereditarijs Oppidi Drabini hic
in Palatinatu Plocensi consistens in exo-
lutionem Onerum Paternorum contracta
inscripsisse, ex hac itaq Summa Sequens
Annis ut pote 1755to a Feria 4ta ante
Festum S. Antonij de Padua in Castro Plocensi
per Gnosis Franciscum et Gnosis Burgrabium Crenensem
Plocensem ad praesens Iudicem Crenensem Vicecomitem
et Alexium Zabickie Fratres in-
ter se germanos Suis ac Gnosis Agnethis
Zabicka Virginis innuptae Sorori suae
nunc ab Illustribus Infinitis Joanne Capi-
taneo Pluszynensi et Vladislao Plurime
Colonello Regiminis Pedestris Guardiae
Sacrae Regiae Maiestatis et Reipublicae ac Alber-
to Palatinicae Lanciciensis Skarbki Sum-
mam Quinq Millium Florenorum Polonicalium Le-
vasse, Demum in anno 1757mo Feria
3tia ante Festum S. Michaelis Archangeli
Coram Ipso Actis Crenensi Plocensi per Eunu-
chum Franciscum Zabicki Suo et SS. Ale-
xij ac Agnethis Zabickich Fratris et
Sorori germanorum nunc, Eosdem Infinitos
Skarbki Palatinicae Lanciciensis de Sum-
ma percepta Mille Florenorum Polonicalium
quietasse, Insuper ex restanti Summa Qua-
tuor Millium Florenorum Polonicalium per Illustres Infi-
nitos Joannem Capitaneum Pluszynensem ad prae-
sens Castellanum Juniovladislaviensem et Vla-
dislaum Gnatenum Exercituum Regni Skarbki
Infinitos

Stranicum Zabicki, Plebeum Summam Quadringentorum quadraginta florenos et grossos decem Bolc. Coram actis Civ. Plebeum Stra 2da Post Festum S. Petri in Vincula Anno 1764 Anno Domini in Deputatorium Consistorii S. Joannis Baptistae exhibitae, ac Eosdem Cognitatos Testes, Utroq. Partes Summas Summam Libelli Actoreas Summas Summam Quadringentorum quadraginta florenorum et grossorum viginti Polonicali Appariuse Appellatus Summam Camerae tantem Stranicum Plebeum Quadringentorum quadraginta florenorum et grossorum decem Polonicali respondendo Dominus per J. Alexium Zabicki Stranicum Patronum in Plebeum Coram actis Civ. Syndicum Zabicki

S. Francisci minoris Observantiae Professum
in Saeculo Alexium in rem Illrium Inscriptae
Skarbkow datis nonnisi pro binis annis
Summam efficientem Ducentorum quadra
ginta florenorum Pol. ad Bernum infrascriptae
Satisfactioni praefingendae provenientem
atque seorsim a Q. Adamo Kezicki Q. Agne
this Zabicka Marito et Q. Francisco
Zabicki Judici Diversis temporibus recognitis
ac in Judicio reproductis Summam Pro
visionalem Centum quadraginta novem Flo
renorum ac grossorum viginti quinque Pol. a Portio
ne Ejus Summae originalis restantis
itaque Liquide concernere Judicio suo
liquet, Pro Circa Studendo Justitiae
Decernit Judicium Quatenus Pars Citta
tam Summam Superius resolutam Tri
um millium Quingentorum quinquaginta
sex Florenorum et grossorum viginti Pol. Capitalem
atque Easdem Bursas Portiones unam ex Capite
Religiosi in Xto Patri Andreae Zabicki
Ducentorum quadraginta Florenorum Pol. alte
ra Summa Duorum millium Florenorum Pol.
quo ad Provisiones circa Cessionem offam
per Eundem sibi reservata alteram ex Ca
pite Q. Francisci Zabicki Pol. Summam
Centum quadraginta novem Florenorum gros
sorum viginti quinque Pol. Ejus Provisionalem a
Portione Ejus concernentem utrasque in unam
Coagulatas Summam Eandem Provisio
nalem Trecentorum octuaginta novem Flo
renorum ac grossorum viginti quinque Pol. prove
nientem et quae Originalem in aurea mo
neta valore juxta Legem Provisionalem
vero moneta juxta reductionem Currenti
in et pro Vigilia Festi Nativitatis S. Joannis Bptae
in anno

et pro peragenda Executione ad Mficum loci Capneum, et Publicat.

Inter N. Andream Niedrowski act. per G. Dominicum Kowalewski Rec. et G. Adamum Kesicki Cit. ptr. Tanc quoniam comparens ab inscripta Comparitione recedit et se condemnare permittit Proinde Super Eae recedere permittit Condemnatio prout in Simplici regro continet et remittit pro peragenda Executione ad Mficum loci Capneum et Publicat.

Inter Gsas Bogumilam et Mariannam Sowres inter se germanas Plubilie Virgines innuptas act. in assistentia G. Mathei Krzywkowski Rec. ptr. et GG. Andream Paulum Evam Agnethem Theressiam et Apoloniam Rogienskie Fratres et Sowres inter se germanos Cittos per Gsos Andream et Paulum Rogienskie Suis et Eorum Cittos nnibus ptr. Judicium Prnum Ptis act. Decidendo Quoniam anterior Condescensio in Fundum Bonor. Rogenniczki assignata suum non est Sortita effectum Proinde necessariam esse denuo Condescensionem Gsorum Camerariorum Prnium Ploceno unius absentia non obstante in Fundum Bonorum Rogenniczki in et pro Pta 3tia in Crastino Festi SS. Petri et Pauli aplor. in anno praesenti 1767 Conducendo ad Ind. Judm mutuo Partium Sumptu Condescensurum Comportationem quorumvis Documentor. Causam praeservinsene per Ptes praestanda demandabit, Solutionem Summar. seu Provisionum respectu Dotis aut quomodocunq respiciente si juste provenerit injunget Regulam Anterioris

Decreti Judicij sui in toto exequetur et ad
effectum deducet et Ptes finaliter in omnibus
et singulis Pretensionibus decidet dijudica-
bit et moderabit Cujus Judicij Decisioni Partes
parere et acquiescere etiam coram uno G. Ca-
merario Ptri condescensuri sub Pena
Banitionis ab illo in Ptrnd condescensionis
debebunt ac tenebuntur Licita Pena 3 mrs
per utramq Ptem Parti per Ptem sibi
ab invicem compensandae Judicio vero totius
in instanti Solvendae Decreti praesens
vigore. Super Pte contraveniens publicandae

Inter G. Franciscum Sulenski Rec. actorem pltr.
et G. Lucam Guminski Citatorem pltr. Judm Ptrnum
Partis actorum Controversijs Partium exauditis
Suspensa Decisione Causae praesens affectam
Partibus datur Dilatio Inquisitionis utriq
Parti actorum in Deductionem Citatorum vero in Emen-
dationem Objectorum Super Contenta Citatio-
nis Partis actorum in Sequens Judicijs suis
eduendae Tit. Decidendae

Inter Eundem actorem pltr. et Gsos Annam G. Stanislai
Remiszewski et Catharinam G. Michaelis Lu-
towski Contes Gorzewskie Citatos per Eundem
G. Gorz Remiszewski Maritum et in assa ejus
dem suo et aliorum Citatorum nne pltr. Judm Ter-
minum Partis actorum suum ad Judm institutum De-
cidendae Controversijs Partium exauditis
Propiorem G. Franciscum Sulenski Rec.
Super Summam quinquaginta Tymphonis
ad G. Matheo Gorzechowski Citatorem Parenti mu-
tuo accomodatam ad Juramentum ad in-
venit in eam rotham prout eam quotam
eius ex realiter et de facto concredidit
eam non levavit et juste eius ad sol-
vendam debetur et addit Intis Judicii ad
ex Summa majori Centum Tymp. pronuntiare

Juramenti rotham idq in instanti prae-
stitit rotha per Judm ipsi deprompta Qua
Comprobatione attenta Decernit Judm Qua-
tenus Pars Citta praetactam quotam quin-
quaginta Rgnr moneta juxta reductio-
nem Currenti in et pro Vigilia Festi Na-
tivitatis S. Joannis Bpte in anno prae-
sent 1767mo Coram Officio et actis Crcz
Ploenz praeria in rem persolvenz re-
cognoscenz Cessione sub Poena Bani-
tionis in ibidem in Casu Contraventionis
circa Manifestationem faciendae publi-
canae Solvat et realiter enumeret Lu-
ita Poena 3 mrs P. Parti in Trno et Sub
rigore Superius apposito Judicio vero
totae in instanti sub secursivo rigore
ex rgno Poenalium extendendae Solvendae
Decreti praesenz rigore

24. Inter G. Rosaliam Lukowska primi et G. Josephi
Malanowski Zdi Voti K. Martini Czechow-
ski Relictae Contem inquam actae pte et Gsas
Catharinam G. Stanislai Demiszewski Con-
et Annam G. Michaelis Lukowski Contes Go-
rzechowskie Citae in assa ejusdem G. Stanislai
Demiszewski per Eunae Pr. Judm Trnum
Partis actae suum ad Judm edictae Decidendae Su-
spensa Decisione Causae praesenz necessariam
esse Condescensionem Gsorum Camerariorum Ter-
restrium Ploenz in Standum Bonorum Lukoszy-
no magna cantato tempore mutuo Partium
sumpto conducendae adinvenit Quod Judm
Condescensurum ante omnia Comportatio-
nem quorumvis documentorum Causam praesen-
tem per Ptes seu per quem intererit
praestandae Demandabit, Legalitatem Dona-
tionis per G. Adamum Lukowski in Personam
et G. Matthaei Gorzechowski Citae Parentem Co-
ram Actis Crcz Ploenz Pta vda in Trno Pt. Sinae
et Indivisae Trinitatis in anno 1744 recognitae
Super Sortem Bn Lukosz-
no

recognitis cognoscet, Eam cassabit vel approba-
bit, Sortem cui juste competierit devocupandae
facultatem Praetensiones inter Ptes exortas fina-
liter Decidet disjudicabit et moderabitur cujus
Judicij Decisioni Ptes parere et acquiescere
Judicatumque pati sub Poena Banitionis illo
in Trno Condescensionis Super Pte contrave-
niente publicanae debebunt ac tenebuntur
Luita Poena 3 mm PP per utramque Ptem Parti
per Ptem sibi ab initio compensandae Judicio
vero tobie in instanti solvendae Decreti praesens
rigore. Pro quo Trno Condescensionis Ptes quos
voluerint et quos negotium praesens poposcerit
adcitent adcitandae vero sub eodem rigore compa-
reant.
Inter Albertum Zoltowski ad Ptem et SS. Thomam
et Josephum Leszczynskie Cis. et indicem per eundem Thomam
Leszczynski suo et Ejusdem Fratris sui nomine Ptis
Judm ~~Trnum Ptis ad Decidendam Suspensa~~
Judm Resolvendae Remissionem ab officio Crd Plo
ren ad Judm Praesens facta tum adcitationem Par
tis ad Decidendam Suspensa Decisione Causae
praesens necessariam esse Condescensionem SS. Ca-
meranorum Trnum Plocensem unius absentia non ob-
stante in Tunc Bonorum Leszczyno Ilium captato
tempore in Anno praesenti conducendae adinvenit
Quod Judm mutuo Ptium sumptu Condescensurum
ante omnia Computationem gravamvis Documen-
torum Causam praesentissimam per Ptes praestandae
Demandabit, de Sortibus obligatorijs seu Suc-
cessivis inquiret et investigabit, Easque cui
juste competierit resolutis quibusvis dubijs
adjudicabit Successiones quasvis resolvet
et distinguet, Massam Substantiae si opus
fuerit constituet, Meliorationem Dotis di-
scutiet, Satisfactionem cui et aquet si ju-
ste debebit praestandae sententiabit et Partes
in omnibus actoratibus et Cathegorijs ac Cun-
ctis occurentijs finaliter decidet disjudicabit
et moderabit cujus Judij Decisioni Ptes parere et
acquiescere sub Poena Banitionis debebunt ac te-
nebunt

Ordo Inquisitionum In Terminis Communibus Terre-
stribus Plocen Districtuum Plocen et Bilsen Vigore No-
vellae Legis Sub Actu Feriae Secundae post Ftum S. Micha-
elis Archangeli Anno Dni 1765to Incidentibus

Stanislaus Zultowski Actor Con M. Josephum Chamsky Ensife-
rium Plocen Citatum. nonsunt

Conventus Plocen Ordinis S. Benedicti Actor et alij Con M.
Kucborski Venatorem Zauskrzen Citat et alios Contumax
nonsunt.

Susannam Gembartowna Mfici Clementis
Rakowski Succamerarij Terrae Visogrie
Contem atq Ignatium Pawłowski Cit per Mfi-
cum Ignatium Małowierski Camerarium Terrae
Visogrodien Actis Crem Visogrodien Pta Wa
post Dominicam Rogationum anno praesenti
1767 inscripto Plenipotentem Tanae Affe-
ctantibus Partibus amputis omnibus Dila-
tionibus de Lege concessibilibus scribunt
Ptes ad sequen Ptes

Ordo Contumaciarum Sub actu Feriae Secundae in Terminis Communibus Terrestribus Plocen. in Plocko Districtuum Plocen., Bilscen., Siepcen., Raciasien. simul cum Plonscen. obtentar. Anno 1765. post Festum Sancti Michaelis Archangeli.

Gnosi Dobrscy Actt. et alij Contra G. Dobrskij Citt. ac alios Contumaces

G.G. Stanislaus Parens et Dionisius filius Strusienscy Actt. et alij Contra G. Petrum Modlinski Citt. et alios Contumaces

G.G. Paulus et Mathaeus Miszewscy Actt. et alij contra Illustrem Rndum Ignatium Ecclesiae Cathedralis Plocen. Vicarium et G. Nicolaum Roseiszewskie et alios Citt. Contumaces.

G. Franciscus Borowski Actt. et alij contra G.G. Borowskie Cittos et alios Contumaces

G. Stanislaus Strusinski actt. et alij con. M. Kudzborski et G. Uminski citatt. et alios Contumaces.

G.G. Franciscus et Antonius Starczewscy Actt. et alij contra M. Czeszewski Vexilifer. Halicien. citatt. et alios Contumaces.

G. Benedictus Bromirski Actor et alij contra Relict. et Successores ob. Gnosi Alexandri Bereikowski Citt. et alios Contumaces

Successores ob. Gsi Ludovici Zmijewski Citt. et alios con. Conventum Siepcen. Religiosarum ac Deodicatt. Virginum Monialium Ordinis Sancti Benedicti Citt. et alios Contumaces.

MM. Jezeuscy actt. et alij contra MM. Swierczynskie citatt.

J.S.M. Skarbek Castellanus Junior Ladislaviensis actt. et alij contra Haeredes et Possessores Bonor. Bęchy et alios citatos Contumaces.

Ordo Contumatiarum Sub Acta Feriae Secundae in Terminis Communibus Terrestribus Plocen in Plocko Districtuum Plocen Bilscen Sieprscen Raciąziensis Simul Cum Ploscensi Obtentarum Anno 1765. post Festum S Michaelis Archangeli.

G. Josephus Załęski Actor et alij Con M Zołtuski Subjudicem Terrae Plocen Citat et alios Contumax

Conventus Plocen Ordinis S Benedicti et alij Actor Con M Kuiberski Venatorem Zauskrzen Citat et alios.

Illustris Admodum Rendus Jurinski Curatus Jezewien Actor Con Haeredes et Possessores Br Kosice Citat.

G. Zglenicki Actor Contra G. Borowski Citat

G. Lukowski Actor et alij Con eund G. Borowski Citat

GG. Brochoccy Conjuges Con Judaeos Sieprscen Citat

Jid Actor Con M. Bromirski Succamerarius Visogrodien Citat et alios

G Antonius Kostowski Actor Con M Koziebrodzki Subjudicem Terrae Dobrinen

GG Pomianowsky Actor Con GG Maluzinskie et alios Citat

M N Zboszynscy Actor Con Consortem N Sturcewski

N Sutkowski et alij Actor Con GG Bronowskie et alios Citat

Łazewskie et alios Citat.

G Matthias Cywirski Actor Con G Brudzinski Citat et alios

G Michael Gutkowski Actor Con G Antonium Liwinski

GG Matecki Actor Con G Kosciszewski Citat et alios

GG Felician Malewski Actor et alij Con G. Thomam Kraszewski Citat et alios

GG Nicolaus Joannes Sawinscy Actor et alij Con GG Mathiam Petrum Wirzbickie Citat et alios

Ordo Poenalium Sub actu Judiciorum Wrium Plocen Districtuum Plocen et Bielscensis Feria Sexta post Sancti Michaelis Archangeli pro Anno Dni 1765.

Instigator Judicij Wis Plocen Q Casimirus Miszewski Actor Cap Q Stanislaum Oziecki Cit.

ratione non solutionis Vadij Capitanealis Simplicis et Poenae 14 mrs Mtl pro Parte Judicij Decreto Inter Eunc abunu et Officium Swierczynski parte ab altera pro lab adjudicab addit Mtis Judtis ad publicanc et pro peragenc Executione remittit ad M. loci Capneum et Publicab.

Idem Actor Q Antonium Swięcicki Cit et alios

ratione non solutionis Vadij Simplicis Capitaneatis Decreto Judicij Sui Inter Eunc abunu et Q Straszewski ac alios pro lab adjudicab addit Mtis Judtis ad ~~pronuntiandae~~ ad publicanc et remittit pro peragenc Executione ad Officium loci Capitaneum et Publicab.

Idem Actor Cap Q Straszewski Cit.

ratione non solutionis medietatis Vadij Capitanealis pro Parte Judicij pro venie Decreto Inter Q Oziecki ac alios abunu et Eunc Q Straszewski parte ab altera pro lab adjudicab addit Mtis Judtis ad publicanc et Remittit pro peragenc Executione ad Officium loci Capneum et Publicab. Banc ob indultam Eanc medietatis Vadij Capitanealis pro Judm Satisfactionem cassat Eanc Condemnatio

Idem Actor Cap Q Stanislaum Oziecki Cit

non sunt

Ad Actis Cives Placentiae Rel Matthes Cit

ratione non solutionis vestarum Septem Marcarum pro
Parte Judicij provenientium additis Sacri Judicis ad Pu
blicandum et remittitur pro peragendo Executione ad M.
tum Capreum et Publicam

Ad Actis

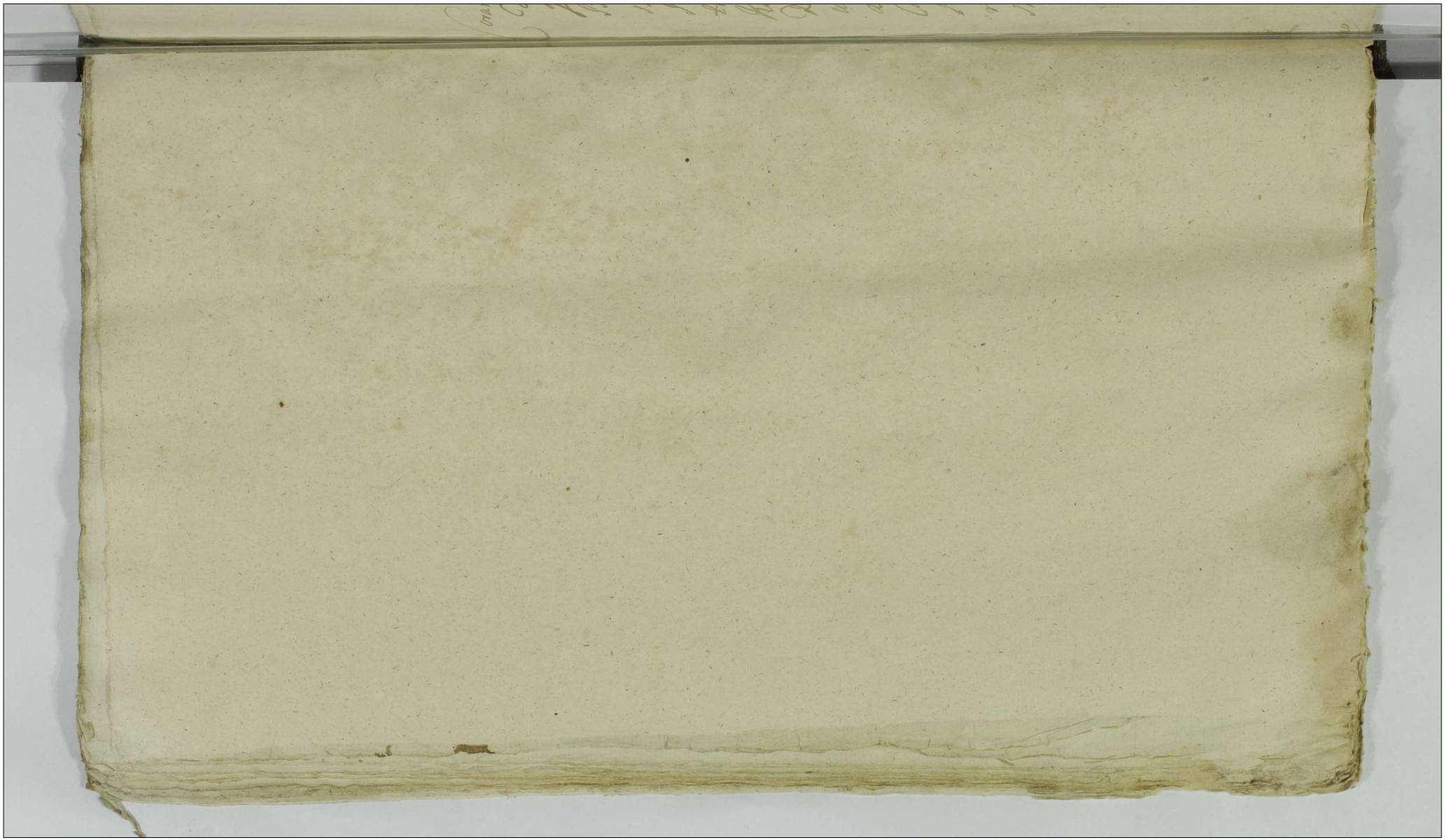

Actum in Siejm in Terminis Communibus Terrestribus Plocensibus Vigore Legis in Diem hodiernam Incidentibus Feriâ Tertia post Festum Sancti Francisci Confessoris proxima Anno Dni 1765.

Coram MM. Francisco in Borowice Rosciszewski Judice Alberto in Mochowo Zołtowski Subjudice Josepho â Kozłowo Kozłowski Notario Terrestribus Plocen. In Praesentia GG ac NN. Thomae Unierzyski et Adami Miłodrski Camerarij Terrestrium Plocen. Bartholomaei Koskowski BCP. Valentini Żochowski Ignatij Białłoskoj Joannis Kucharskij Francisci Nadratowski Adami Dembski, Laurentij Sniechowski, Alberti Gułowski, Antonij Załęski, Thomae Brochocki, ac aliorum plurimorum ad actum praesentem Congregatorum nec non Mlis Rni Providi Pauli Stefaniak de Mochowo authci et Jurati actum praesentem acclamantis. # Casimiri Miszewski Instigatoris

Illustris Mus Zamoyski Cancellarius Supremus Regni actor Con. GG Zorawskie Citat et alios.
Q C L Cassationis mutationis approbationis vero transactionum Ltme subsecutae quibus Res est in instanti idq sub Poena Bnis quae Dl adt et R reliqua in praedicto

Arestat N: Constantinus Zorawski

T C ex R ab off C P L
M: Chamski Subjudicida Terris Plocens actor Con. M: Joannem Chamski Ensiferid Plocens Citat
T C ex R ab officio Con. Plocen ad quod Suam facit L Solutionis summar cum personis ab Ejsd provenientibus quibus res est in instanti sub P. Bnis quae Dl adt et R

Arestat G: Adamus Milodrozki C: Plocen

C B:
G Josephus Zaleski actor et alij ~~[illegible]~~ Con. M Albertum Zoltowski Subjudicem Terrae Plocen Citat et alios
Q C B quae Dl adt et R

Arestat G: Thomas Unierzyski

C L Ex: Inv:
G Josephus Borowski actor et alij Con. M M Humiecki Fratres Germanos Citat et alios
In C L extraditionis Inventarii volentes interesse pro quibus res est in instanti sub Poena Bonitionis quae D. addit et R reliqua ut in Praedicto

Arestat G Valentinus Lachowski

Idem

CB

Jm

G. Stanislaus Zołtowski ad et alij Con. G. Laurentium Smoszewski Citat. et alios.

Jm B. P. D. ad dict. etc.

Arestat Mlis Judlis

CLSS.

Jd. Actor et alij Con. G. Ignatium Białłoskorski Citt. et alios

Jm L. Solutionis Summae cum Provisione pro qua res est sub Poena B. quae D. addit etc.

Arestat G. Stanislaus Białłoskorski

G. Laurentius Smoszewski ad et alij Con. G. Stanis. Tad. Zołtowski Citat. et alios.

Non sunt.

6 B
Heredes et Possesores Br. Zołtowo magna actt et alij Conc. M. albertum Zołtowski Subjudicem Terrem Plocen. Citt et alios
9 C B quae Dt. adt. et Rx

Arestat G. Valentinus Zołtoski

C B
M. albertus Zołtowski Subjudex Terris Plocen. actt et alij Conc.
Heredes et Possesores Br. Zołtowo magna Citt et alios
Coram Subdelegato G. Bartholomaeo Koskowski B. C. P.
ad hanc Causam Substituto Jn C. ratione devastationis Borrar. Jn Wno C. ex adcitatione B. Perpetua

Arestat N. Andreas Sułkowski

3 C exad. B.
G. Lucas Zglenicki actt et alij Conc. G. Antonium Zglenicki Citt et alios
Jn 3 C ex adcitatione B. perpetua quae dt. adt. et Rx

Arestat N. Stanislaus Zglinicki

C B.
G. Matthias Rutkowski actt et alij Conc. G. Josephum Zatecki Citat. et alios
Jn C B. perpetua quae Dt. adt. et Rx.

Arestat G. Antonius Rosciszewski

3tio

CB

M Zołtowski Subjudex Nris Ptocen. Cit. et alij Con. N Josephum Załęski Cit. et alios

Ex orgo Subdelegato M. Bartholomaeo Kozłowski Praesidio Lucensi Redlocen. Jnc. respectu ademptionis Stundor. Desolationis Borrar. Confalcastrationis Prato S. B. quae D. addit. et R.

Arestat J. Andreas Sułkowski

N Paulus Dzięgielewski Cit. Con. J. Stanislaum Osiecki Jn. Ptc. ex adiutatione B.P. quae D. addit. et R. Citat.

Arestat Mlis Judlis

G Simon Kokoszczynski Cit. Con. Eund. J. Stanislaum Osiecki Citat.

Jnc. B.P. quae D. addit. et R.

Arestat Mlis Judlis

Succres. Ad Perillustris Rendissimi Jezewski Canonici Cadrlis Ptocen. Cit. Con. J. Stanislaum Osiecki Cit.

Jnc. respectu Praetensionum in Pextu Citationis expressar. B.P. quae D. addit. et R. reliqua ut in Producto.

Arestat Mlis Judlis

C L Exd: 9m 16 d

Relicta et Succres dd G Jacobi Czachowski Actrix et alij Con GG Josephum et Joannem Czachowskie Cito et alios
In C L Exdivisionis B Brudnice et Czachowo p quo res est inintas Sub pena B qe Dr adt et Rx reliqua in pdicto

Arestat G: Valentinus Zołtowski

10 d

C B.
G Ignatius Białłoskorski Actor et alij Con GG Zochowskie Conjuges et alios Cito
In C B: reliqua in pdicto.

Arestat Idem

10 d

C exd: B
G Joannes Kucharski Actor et alij Con G Simonem Dobreniecki Cito et alios
In C exd: B qua Dr adt et Rx reliqua in pdicto

Arestat Cittus N: Simon Dobreniecki

10 d

C B p
G Borowski Actor et alij Con G Michaelem Hurniecki Cito et alios.
In C B perpetua qua Dr adt et Rx
Arestat G Valentinus Zochowski

C L Sta: Sub: ex B Skalewo

G Antonius Roniszewski Actor et alij Con Illustres Mcos Castellanum Rypinen et Succamerarium Dobrinen Podoskie Citat et alios

In C L Statuitionis Subditor in Textu Citationis Ex Cpr pro quo Res est Instar Sub pena B: quae Dt Actor et Rp

Arestat Mlis Judlis Paulus Stefaniak

AM

Consors G: Brochocki actrix et alij Con Judaeos Sieprzeczn ac Totam Synagogam ejus Citt

In C L Solutionis Summar cum personibus pro quibus Res est Instar quae Dt Actor et Rp

Arestat Idem

AM

Eadem G: actrix et alij Con eosdem Judaeos Sieprzeczn

Non Sunt

TCB Exad Solutt

G: Adamus Dembski Actor et alij Con haeredes et Possessores Br Przeradz minor Citt et alios

TC exad: B quae Dt addit et Rp

Arestat G: Franciscus Nadratowski

CL Extra Solutt

Conventus Plocens Ordinis S. Benedicti actt et alij Cons M. Michaelem Kudzborski Venatorem Zawskrens Citt et alios In CL extraditionis Equit nec non Statuitionis Subditi in obsequium Pltus Sub Interregno Expediti p qbus res est Ininstar Sub pena B. qe Dt adt et Rt Reliqua ut in Producto.

Arestat Mlis Judlis Paulus Stefaniak

Solutt

G. Franciscus Nadratowski actt et alij Cons GG. Adamum et Franciscum Dembski Citt et alios In TC ex ad: B qe Dt adt et Rt

Arestat G. Adamus Milodrowski

Solutt

TC ex ad B

GG. Wilusey actt et alij Cons GG. Nadratowskie Citt et alios In TC ex adci: B qe Dt adt et Rt

Arestat G. Franciscus Nadratowski

A M

CLS Cen

Consors G. Brochocki actrix et alij Cons M. Adamum Bromirski Succamerariae Visogrodiens Citt et alios In CL Solutionis Censuum retentae p Cives Sepr cen et Subditos extenuta oppidi Sepr pveniens p qbus res est Ininstar Sub pena B qe Dt adt et Rt

Arestat G. Casimirus Mijszewski

50

T C exad L Dim Solutt
N: Lisiecki actt et alij Conq NN Lisieckie Citt
T C exad: L: dimissionis sortis in texta Citationis ex praesse quo res est in instar sub poena B qae Dt adt et R reliqua in producto

Arestat Mtis Judlis Paulus Stefaniak

C B Solutt
Instigator et G.G: Borowscy actt et alij Conq G.G: Zglenickie Citt
In C B perpetua qae Dt adt et R

Arestat N: Albertus Zglinicki

C B Solutt
Id GG ~~posti~~ Borowscy actt et alij Conq GG Lukowskie et alios Citt
In C B similis

Arestat N: Joannes Lukoski

T C exad B: Solutt
N: Białłoskurski actt et alij Conq G: Michaelem Wolinskie Citt
T C exad: B perpetua qae Dt adt et R

Arestat S: Valentinus Zołtowski

CB Porpe:
G: Borowski actt et alij Conc M:M: Humieckie Citt et alios
Gn C: B ppetua quae Dt adt et R reliqua in pducto
Arestat I Valentinus Zochowski

TC Exad B: Solutt
G: Malewski actt et alij Conc GG: Wituskie Citt et alios
G TC Exad: B ppetua quae Dt adt et R
Arestat N: Petrus Wituski

CB Solutt
Id actt Conc G: Brzechowski Citt et alios
Gn C B ppetua quae Dt adt et R
Arestat N: Thomas Brzechowski

TC exad B: Solutt
N N Witusey actt Conc GG: Malewskie Citt et alios
Gn TC exad: B quae Dt adt et R
Arestat N: Bernardus Malewski

6to

C B Solutt
G: Thomas Brzechowski actt et alij Conc GG Malewskie
Gn C B qd Dt adt et R
Arestat N: Bernardus Malewski

Sup: C L S: 2da C B Solutt
G: Laurentius Sniechowski actt et alij Conc N: antonium Zaleski
ac alios citt super duas
Sup: Amar GC L S: Summae cum possessione pro quo
res est Gninstan sub poena B qd Dt adt et R
Sup: 2dam Gn C B: qd Dt adt et R
Arestat S: Antonius Rosiszewski

C L S S: Solutt
Id actt Conc N: Krasienski citt et alios
Gn C L Solutionis Summae pro quo res est Gninstan
sub poena B qd Dt adt et R
Arestat N: Paulus Krasinski

T Cexad B: Solutt
G: G: Petrykowski Gołeski et alij actt Conc G: G: Dziwanowskie
Szumanskie ac alios citt
T Cexad: B perpetua qd Dt adt et R
Arestat Mlis Judtis Paulus Stefaniak

TC ex ad B: Soluti
G.G. Petrykowski Gołecki ac alij actt Conę G. Antonium Rosci
szewski ac alios Citt
DC ex ad: B: ppetua qua Dt adt et R
Arestat G. Thomas Unierzyski

CBS Soluti
G. Albertus Gutowski actt et alij Conę G. adamum Zawidzki
ac alios Citt
Jn C B ppetua qua Dt adt et R
Arestat Mtis Judtis Pauly Stefaniak

CBP Soluti
G.G. Łukowscy actt Conę G. Jacobum Borowski Citt et alios
Jn C: B ppetua qua Dt adt et R
Arestat Id

CBP: Soluti
G. Iglenicki actt et alij Conę G. Borowski Citt et alios
Jn C B ppetua qua Dt adt et R
Arestat G. Thomas Unierzyski

Imo

Ex exad: B: 9n 10d

G Andreas Sulkowski et alij Haeredes et Possessores Bre Zorawinko Actor Con N Zoltowski Subjudicem Trib Plur Cit.

In R. et exaditatione B. quae D. addit et N.

Arestat G Adamus Miłodrowski C.D.P.

CL SS: dotalis

G Valentinus Szumansky Actor et alij Con GG Potrykowskie Gołeckie et alios Cit.

In L. Solutionis dotalis cum Provisione proveniens pro qua res est in instanti sub Poena B. quae D. addit et N. Arestat G Antonius Potrykowski

CL Simile

Gdem Actor Con N Matheum Wiechecki Cit et alios

In L. Simile ut supra

Arestat Citatus

CL SS:

G Hilarius Zglenicki Actor Con N Simonem Zglenicky Cit.

In L. Solutionis Summae cum Provisione proveniens pro qua res est in instanti sub Poena Statutionis quae D. addit et N.

Arestat Mtis Judlis

CLSS Gm 51 PZoT

Perillustris Rendissimus Brodeski Decanus et Prae
positus Sieprcen Actor Con Perfidus et Infidelem
Grayna Salamonczych Judaeum Sieprcen Cit et alios

In C. L. Solutionis Summae cum Provisione pro eius
pro qua res est in instanti sub Poenae B. quae D.
adest et R.
Arestat Mtis Judtis

CLSS PZoT

Id Actor et alij Con Synagogam Sieprcen Cit et alios.

In C. L. Simile ut supra
Arestat Id Mtis

Ex exad: B.

Haeredes et Possessores Br. Zerawinka Dziuki Actor
Con M. Zołtowski Subjudicem Wren Plocen Cit et alios
In R. et ex adcitatione B. quae D. adest et R.
Arestat G. Thomas Uniezyski CIP.

Ex exad: B

M. Zołtowski Subjudex Wris Plocen Actor et alij Con
Haeredes et Possessores Br. Zerawinka Dziuki Cit.
Eorum Subdelegato Exsico Bartholomaeo
Koskowski Thesaurario Lucovien. Rec. In R.
et ex adcitatione rne ademptionis fundorum et ali
arum Circumstantiarum B. P. quae D. adest et R.
liquarum ut in Praeduct.
Bartholomaeus Koskowski BCP ad hanc Causam
Constitutus Subdelegatus mppria
Arestat G. Andreas Kolkowski

800

M Humiecki Vexillifer Bracławien. Actor et alij Con.
M Valentinus Olszewski Vice Palatinus Dobrinen. Citat.

Jnc. L. Satisfactionis Transactionibus in Textu Citationis expressis pro quo res est in instanti sub Poena B. quae D. ad Dict. et R. reliquarum in Prodact.
Arestat Mlis Judlis

c L Cass:
Jd M Actor Con M Magnuski Judicium Wrem Gostinen. et alius Citat.

Jnc. L. cassationis Cujusvis Processus Poenae Jnfirmitatis Aequalis attend. in Negotio vero Principali Evasio pro quo res est in instanti sub Poena B. quae D. ad Dict. et R.
Arestat Mlis Jdlis

c B:
Illustris Admodum Rendus Jasinski Curatus Jezewien. Actor et alij Con. Haeredes et Possessores Bonor. Kęsice Citat.

Jnc. B. quae D. ad Dict. et R.
Arestat J Milodroski C.J.P.

c B p:
N Stanislaus Białłoskorski Actor et alij Con. Gen. Michaelem Wolinski Citat. et alios

Jnc. B.P. quae D. ad Dict. et R.
Arestat J Valentinus Zołtowski B.C.P.

Ic exadi L. 4.

Consors G. Zaleski et Succres ad G. Stanislaj Lukowski actores et alij Con. Succres ad G. Gregorij Romatowski Citt.

In B. C. et ex adcitatione L. Solutionis Summae pro qua res est in instanti sub Poena B. quae D. addit. et R.

Arestat G. Stanislaus Zglenicki

CB

G.G. Czachowscy actt. Con. Relictt. et Successores ad G. Jacobi Czachowski Citt.

In C. B. quae D. addit. et R.

Arestat G. Valentinus Zochowski

JCLSC. Cittnis

M. Gaspar Zglinicki Tribunus Sieprzenz actt. et alij con. G. Paprocki Solutt. Citt. et alios.

In C. L. Satisfactionis Contentis Citationis suae in eadem expressis pro qua res est in instanti sub Poena B. quae D. addit. et R.

Arestat Mlis Judlis

Ic exad

G. Adamus Bogurski actt. Con. G.G. Tłachowskie Citt. et alios

In B. C. et ex adcitatione B. quae D. addit. et R. reliqua in Judicat.

Arestat G. Valentinus Zoltowski B.C.P.

Dmo

CB.

G. Joannes Zglenicki actt Conq G. Josephum Kozierowski Citt et alios

Jn C. B. qu a D. ad Dct et R.

Arestat G. Valentinus Tochowski

G. Laurentius Smoszewski actt et Indicens Conq G. Stanislaum Zoltowski Citt

Nonsunt.

DCB

G. Paprocki actt et alij Conq M. Zglenicki Tribunum Siepreen Citatum et alios

Jn Ri C. B. qu a D. ad Dct et R.

Arestat Judlis Mlis

Franciscus Ignatius Kosciszewski Judex Trns Palatus Plocensis

Causa ca Arresto Sub Actu de 3tio per Festum S.
Francisci Confessoris pxa Ante Dni 1765to.

Inter Illum et Rsum Andream a Zamoie Zamoyski
Supremum Cancellarium Dnum Actorem per Exhibitum
Do. Joannis Rel. Inscripti Plenten et Do Cyprian.
tinum Zoranski Rdum Judm Annum Vadia actrix
suum ad Judicia Dict Dni Lenda Controversij Partium
ea audiri Incipiam Judicij sui Documentaliter
probatum, Inter Joannem et Cyprianum Zoranski
Prime Contractum resignationum dei agra Majoris
Anno 1752do in Arce Dzierzany Celebratum inter
Ipsos ebune et Rsum Martinum Czyzewski Vadia-
tum Plenipotentem nre Illustris Andree Zamoy
ski perpetue Certum et Indubitatum Capreum pte et
altera eorum et Conjectum manibus Extrahentium
proprijs subscriptum ac Actis Civilibus Stroen Sabbi extra
Octavas Exalti Sanctæ Crucis Anno quo supra
per me actum condigne Eodem Contractu Summam Du
genta Sex Milium Ogrzow honetum in Vini Pretij Denor
Lubowina et Sotam Bogusławca, Dembowki et Reta
cuna hic in Sabbi Stroen consistens constituisse Vig
ejusdem Contractus vendendi Bona premissa Insamet
Officio resignandæ per D. Joannem Zoranski Castam
Cyprianum Subinde Zoranski Castellanum Trocen
Stroen Sabbi extra Octavas Exalti Sanctæ
Crucis Anno Dni anno tuigesimo 1752 Instrumentibus
Observatis resignasse per D. vem Cyprianum Zo-
ranski Subinde Castellanum Trocen Actum
resignationis in Der wnam Rsti Zamoyski ad quem
jens Supremi Cancellarij Dni resignavisse in Satis-
factionem Cujus resignationem Coram Dno Actore
Stroen in Sepra Octava Sti Joannis Baptistæ
Luendem in anno 1753 Ger per Eundem in Der wnam
Ejusdem Rsti Zamoyski Futuræ Salutis Judicia
dictarien Subsecutare Apparuisse tum de Decreto
Summe Dnorum Septem Millium Ogrzow in Audendo
Dnum magnificale in Parte ad manus Levata in Ma-
jorem Parte in Deportationem Onerum conversa
per Eundem Rstum Joannem et Cyprianum Zora
nski

in Personam Suprascri Jmfci Zamoyski pro tunc Ca-
pitanei Restoren. ad praesens Supremi Cancellarij Rni
Coram Acta Actis Crem Ploczen. Ita 2da ante Ptm S.
Laurentij Martyris in Anno 1757mo quietationem
recognovisse. praemissa onera ad Deportandum in
Fundo relicta obloquen. Transactionibus suo
in Judicio repositis per Jurisquaesitorem Jmfci
cum Zamoyski pacificasse, Jamvero modo primum
in Anno praesen. Sabbato pt Dominicam Misericor-
diae Coram Actis praeinsertis Crem Ploczen. Eundem
Q. Constantinum Zorawski de nullitate tam Contra-
ctus Venditorij quam ipsiusmet Officiorum resignatio-
nis Manifestationem nulliter intulisse, et sic prae-
missas Transactiones ac ipsamet haereditatem
in Dubium vocasse et Easque variasse, Proinde Judm
attenti Suprapositis Transactionibus respectu
ejusque haereditatis Boror. Lutocino cum attinentiis
te subsecutis approbatis Jsque Proindubitato gerere
Jllmi Jmfci Zamoyski Supremo Cancellario Rni
juxta nexum Transactionum Haerede Consti-
tuto Manifestationem praetactam per Q. Constanti-
num Zorawski frustra et praepostere factam Lmas
Transactiones istiantem Judm cassat et annihilat
Nihilominus pro Ejusmodi Variatione Transactio-
num earundem punibili Q. Constantino Zorawski ad
declarato Decernit Judm Quatenus Jsque Constan-
tinus Zorawski Citatus Turrim Castri Ploczen. supe-
riorem ab actu praesen. in quatuor Septimanis
ingrediatur Eandem Sessionem Turricam per Spa-
tium unius Septimanae continuet et expleat nec
non in Egressu de Turri Solvat Poenam Dupliciem
14 mrk. Pasti Judicio vero per medium Pasti
Coram Officio et Actis Cret Ploczen. sub Poena Bani-
tionis in Casu Contraventionis circa Ma-
nifestationem faciendam Publicandam Judicio vero
per medium in instanti sub Leonsiva Poena Ba-
nitionis ex Regestro Poenalium publicandam De-
creti praesen. Ergo

Inter Jmfcum Jacobum Chamski Subjudicium Crem
Ploczen.

Sloven acd plr, et Rfi cum Joannem Chamli Enrici
dam Sloven Actum per D Paulum Lotamli Nebbio
Inscium Plenten. Judd resolvente Remissionem ab Rfi
ne Regn Sloven ad Judd suum facd Controversy Partium
exaudito Satisfaciat Actus Dilationi moviment ad
quam se in Judicijs Regni Sloven reciperat idq in instan-
ti et quia non satisfecit Emanet Succubuit Actor
Actum Judm advenit et Decernit Judm Quatenus Rfs
ad Septem Marcas Solv Partis in Bonis inferius deri
gnandis Judicij vice per medium in instanti sub Pena
Banitionis ex ejus Persecutum publicand Rfi Roberto
nus in Vim Succubitionis cui dilationi Movimen-
torum insistendo tam Inscriptioni Coram Actis Regni Sloven
Ota 22da in Castrino Ecclesiæ SS. Petri et Pauli apost in an
no 1755to per Actum Rfi cum Joannem Chamli Enri
cum Sloven Super Summam Trium Milium Flo
renor in Persona Rfi Jacobi Chamli Subjudicis
Terræ Sloven Requirendo quam Scriptis manu actus, die
eva Obris anno eod Super qua tam rigenti quinq Flore
ntes 18th July in Bonis Hempire Ecclesiæ Petri Judicij Di
strictus 9 Boris Super Summam Centum trigesimæ Flore
ntinor in anno 1756. in Persona Gmini Rfi Actum
Libi Actoni Dati Sententiat Judex Quatenus Actus
Rfi cus Joannes Chamli Prædictas Summas et
quis Summam Trium Milium Florenorum cum area moneta
quem et Aureum hungaricd quatuor denor integri
Regni numerand ad Denorem ejusd Inscriptionis
relictas vel Summas ea Scriptis Cappares Su-
perius exaratas moneta in Regno Currenti jux
ta Reductionem una cum Duecentesimo per mil-
lum inde per quinq annos computand Sol-
vi Judicij De Cetero Duecentesimis qui etatis
nubest per Actr acceptand Siet pro Triticia Ecclesiæ
Petri S. Joannis Baptistæ in anno Festum 1766to
venturo instituit cum Successoris Marcis Se-
ram Officii et Actis Regni Sloven sub Pena Banitio
nis in casu Contraventionis circa Stami
fertationem faciend publicand Actori Rfi
et Chamli Patruo suo solvat et realiter Enu-
meret Quota per Eccl Pena Banitionis Actr Rfi in Bonis et
subijcere suppresentiæ Judicij vice totius instanti
Sobrenda
A Ligato interesserunt

Decreti praesentis vigore

Inter E. Antonium Rozoszewski actum per E. Paulum Zołtowski R.C.P. Inserum Plentem et Illmum Thymotheum Podoski Succamerarium Terrae Dobrinensis Citum per E. Valentinum Zołtowski R.C.P. Illrem Mfi cum Michaelem Podoski Castellanum et Capitaneum Rypinensem Citum per E. Constantinum Kaminski R.C. Okalewa Economum Plr. comparens amputata Dilatione majoris per Comparens Illmi Podoski Succamerarij Dobrinensis indebite affectata Personalitatem hac in Causa non requirens Ptibus ulterius, mandat in Experimento Termino Legitimo edito ad Bona Płocicznie hic in Pta Płocensi consistens Citationis juxta Solitam Praxim in Parata Copia porrecto ad invento Causam ulterius prosequi jubet in Prosecutione vero foro competenti ad invento Ptibus ulterius procedere censet. movit Comparens Illrium Mfi cor Podoskich ad Judicia Tribunalis Rei Petricoviensis non admissa protestatur Judex cum Pte reprotestatur. In Procedendo Controversijs Partium exauditis Suspensa Statutione ac praetensa Extraditione LL. Andreae Parentis Jacobi et Valentini Ptiliorum Subditorum ac toto negotio ad affectationem Partium utrarumque Datur Dilatio Inquisitionis Super Contenta manifestationis ac Trium Ptis actis tam in Deductionem quam emendationem Obiectorum utriusque Parti in Sequens Judicijs suis educendae &c.

Inter E. Rosaliam Kadratowska E. Mathiae Witowski Contem. actrixem per Cunae Maritum Plr. et E. Michaelem Hieronimum et Franciscum Kadratowskie Citi, et indirecte per Cunae E. Franciscum Kadratowski suo et Fratrum suorum nne Plr. Judm Trnum Ptis actis Decidendae Controversijs Ptium exauditis Siquidem Anterior Condescensio per Judicium suum ad Bona Przerad minor assignata suum non est Sortita effectum Proinde necessariam esse denuo Condescensionem Eorum Camerariorum Trium Płocensium absentia non obstante in Fundum Eorundem Bonorum Przerad

Praeterea minor in et pro 6ta 2da post Dominicam Jubilate in anno futuro 1766. conducens adinvenit Quod Judex mutuo Partium Sumptu condescensurum ante omnia Comportationem quorumvis Documentorum Causam praesentem eiusdem per Ptes praestanda demandabit Massam Substantiae Paternae et Maternae Constituet, constitutaque eaque exclusis oneribus quae si apparuerint Dotem actrici Competentem assignabit et Solutionem ejusdem injunget Decretum anterius Judicij sui in toto exequetur et Ptes finaliter decidet Dijudicabit ac moderabitur Quod vel cujus Judicij Decisioni Ptes parere et acquiescere sub Poena Banitionis illo in Termino Condescensionis super Pte contravenientem publicanae debebunt ac tenebuntur Lucta Poena 3mmpp per utramque Ptem Pte per Ptem sibi ab initio compensandae Judicio vero totius in instanti solvendae Decreti praecipue

Inter E. Josephum Zalesski actorem et citatum per Eunuchum suum et LL. Danielem Parentis et Bartholomaeum Ptchiorem de Bonis Choczeri Molendinatorem ante pl. et Officium Albertum in Mochocio Zoltowski Subjudicem Terrenum Plocensem Citatum et actorem idque Coram Subdelegato Officio Bartholomaeo Korbowski Thesaurario Lucoviensi ad Plocensem suo et aliorum Citatorum et actorum ante pl. Judicem Terminos Partium ambarum suum ad Judicium editos Decidendae Suspensa Decisione Causae praesentis necessariam esse Condescensionem Judicij sui unius duorumve absentia non obstante in Fundum Bonorum Mochocio et Zoraczino Captato tempore in anno futuro 1766. conducens adinvenit Quod Judex mutuo Partium Sumptu Condescensurum ante omnia Comportationem quorumvis Documentorum Causam praesentem eiusdem per Ptes seu per quem interest praestanda demandabit quibus comportatis de ademptione fundorum et agrorum et aliarum fundi praetensionum praevio si opus fuerit expediendae Inquisitionibus inquiret et investigabit Eosque agros et fundos sui competierit adjudicabit et Circumstantias Causae animadvertet

Jur

Juramenta a quo necesse fuerit excipiet Poenas
super quo intererit erogabit Compensationem
Cui et a quo et si juste provenerit subsequenter
sententiabit et Ptes pro Opportunitate negotij
praesens resolvet et in his pro justo et Equo pro
cedet ac finaliter Ptes Decidet Disjudicabit ac mo-
derabitur Quorum vel cujus Judicij Decisioni Ptes
parere et acquiescere sub Poena Banitionis illo
in Rno Conc super Pte Contravenientes publicanda
Debebunt ac tenebuntur Quita Poena 3mm Pp
utramque Ptem Parti per Ptem sibi ab invicem com-
pensare Judicio vero totius in instanti solvendo
Pro quo Rno Conc Ptes quos voluerint et quos ne-
gotium praesens poposcerit adsistent adstantes ve-
ro sub simili rigore compareant Decreti prae-
sens rigore

Bartholomaeus Koskowski ad hanc Causam Sub-
stitutus Subdelegatus mppria

Inter Gnosos Joannem Uminski RP. Parentem Joannem Dobre-
niecki Casimirum Kowalewski, Mathiam Jezdzin-
ski et Joannem Uminski Filium ... RP. ac alios
Heredes et Possessores Bonor Zoltow magna ach
et Cilr per G. Joannem Uminski Parentem suo et
alior ach et Cilr nne plr. et Mfcum Albertum in
Mochowo Zoltowski Subjudicem Rrem Plocen
Cilr et ach ... coram Subdelegato Mfco Bartho-
lomaeo Koskowski Thesaurario Plocen RP. plr
Judm Rnos Partium utrarque suum ad Judm edit Dei-
dendi Sequens Anterior Condescensio per Judm su-
um assignata suum non est sortita effectum Provin-
de necessariam esse iteratam Condescensionem Ju-
dicij sui unius Duorve absentia non obstante
in Bandum Bonor Zoltow magna captato tem-
pore in anno futuro 1766. conducendi adinvenit
Quod Judm mutuo Ptium sumptu Condescensio-
rum Comportationem Documentorum quorvis Cau-
sam praesentem per Ptes praestandi demanda-
bit

demandabit de ademptione fundorum et agnorum inquiret
Eorum cui processerit agnosceret Decretum antecius Ju-
dicij sui hac in causa prolatum in toto exequetur et ad
effectum deducet et Partes finaliter decidet Disjudi-
cabit ac moderabitur quod vel cujus Judicij decisio
in Partes parere et acquiescere sub Poena Banitionis
illa in Termino Conc. super Parte contravenientem pu-
blicanda debebunt ac tenebuntur Quita Poena Bonorum
PP per utramque Partem Partes per Partem sibi abinicem
compensandae Judicio vero totius in instanti sal-
vendae Pro quo Termino Conc. Partes quos voluerint et
quos negotium praesens poposcerit adcitent ad-
citandae vero sub simili rigore compareant Decre-
ti praesentis rigore

Bartholomaeus Koskowski ad hanc Causam Substi-
tutus Subdelegatus mppria.

Inter Gnos Andream Sulkowski Paulum Krasinski
Matheum Obrzbski et alios Haeredes et Possessores Bo-
norum Zoraczinko Dziecki ac et Cum per Eorum Gnos Sul-
kowski Krasinski Obrzbski suis et aliorum ac et Cum
unibus plur. et Mscum Albertum in Mochowo Zo-
rawski Subjudicem Terrae Plocensis ac Cum simul
et ac idque Coram Subdelegato Mscio Bartholo-
maeo Koskowski Thesaurario Lucoviensi RCP.
Sacro et aliorum Cum et ac nunc plur. Judicum Terrarum Par-
tium suum ad Judicium edit. Decidendae Controversijs
Partium exceditis quoniam Anterior Condescen-
sio per Judicium suum assignata suum non est Sor-
tita effectum Proinde necessariam esse Denuo Con-
descensionem Judicij sui unius ant Duorum absen-
tia non obstante in Fundum Bonorum Mochowo
et Zoraczinko Dziecki capitato tempore in Anno
futuro 1766. conducendae adinvenit Quod Judicium mu-
tuo Partium sumptu Condescensionis regulam ante
rioris Decreti Judicij sui praescripta ac id Decre-
tum in toto exequetur et Partes pro opportunitate
negotij praesentis in singulis Praetensionibus finali-
ter decidet Disjudicabit ac moderabitur Quod vel

Cujus

[illegible] Judicij Decisum Stes parere et acquiescere sub Pena
Bannitionis ille in Bona Cum Stipendio Stes con-
travenient publicum Debebunt ac teneabuntur so-
luta Pena [illegible] per Utramq Stem Stipendium Stem
sibi adversarium compensandum Judicium vero totius
instantis solvendum Super Bona Cum Stes quo in-
sistunt et quo ex negotium presens prosequi ad-
tent admittandum sub simili vigore comparendo de
rebi presentis [illegible]

Bartholomeus Rosko[illegible]ki ad hanc Causam substi-
tutus Subdelegatus [illegible]

Instan J. Lucam Zyleviczki auctoris. et R. Antonium
Zyleviczki Cis pro R. Mathiam Mazowiecki Pan ad
repositionem Comparens Citti R. Antonij Zyleviczki
Datur Dilatio Mensis ex qua Cum ad Mensis Im-
portunitate in Judicijs Debitis Sui Negotiorum
attentat quam Debebit Literatorijs Documentis
in Scripto Judicijs suis Dli

Instan Ignatium Dialtowicz auctoris. Cis
Adm. Spls. et Ven Stanislaum Zoltowski et Annam
de Lesiè Conjges Cis et quia Capti in Sententia in
Mariti sui et sui Cis Adm. Spls. ad Obligatam à Literis
Eandem nationem ex parte J. Valentini Zoltowski Super
J. Ignatii Dialtowicz in Judicijs Coram Nobis
Cta 2da Pt Ven Visitationis Posnaniæ in anno 1765to
rationis nunc Solutionis Summæ Decretor Nunc obtend.
et publicand Decreti Cum J. Dialtowicz de Vere de la
ut stando Judicum censet Cis in instanti et Dli et Scriptum
quod mandat à J. Zoltowski in quorum Subsellio non Obe
stionis habere insert. Cum tamen in Judicio Cum non
reperiat Decinde nunquam rationibus inductis sibi
constare Cum Stando sententiat. prout in Suby
icitur se cum J. Dialtowicz Decernit Judex Locum
Sententiæ [illegible] Solvat Penam Sen.
Stes Cedens autor J. Dialtowicz [illegible]
plicum 14 mensis Partis Judicium vero per medium in
instanti Stes Pena Bannitionis in quo contravenit
ubi exigua Bonalium publicum Et latere Cum
Stando Cum Judex Arbitrat et Sartores in Negotio
Stando Cum Judex Arbitrat et Sartores in Negotio
J. Stanislaum Zoltowski reservata

in Negotio Principali expectari mandat. in Expectationem Judicium Partis ad Decidendo Suspensa Decisionis Causæ presentaneæ affectationem giuæ Partis ad Datum Decretj Inquisitionis utrinq Partis Super Contenta Notificationis et Oblationem tam in Probationem quam emendationem. Objectorum in Scripturis Judicijs datis Etc.

Inter Jos Stanislaum Zoltowski et Annam de Kicki Jnstrem Conjges ad et quis Contem in Causa Matrimoniali et Jos Ignatium Białobłocki et Victoriam Zofiam Białobłocką Maritum suum et Curatorem suæ infirmitatis Judex Rotæ mensium

Inter J. Stanislaum Zoltowski ad Pltem et J. Laurentium Smo Jzdebnic Cd et Judicium Pltr. Judex Primum Dies ad Secundam ad Cd. Dei Actus Suspensa Decisione Causæ presentaneæ Cognitionem Jurisdictionem Camerariam Primum Dies ad Secundam Jurisdictionem Judicij Jnstrem absentia non obstante in Secundum Curiæ Jnstrem Jzdebnic Cd et Judicium Pltr. Judex Primum Dies ad Secundam

Civitatis Sepriens captato tempore conducens ad inve-
nit Dnd Judex matutinum tempus precia tempesti-
va se advenda Judicij sui faciendi quisitione Conde-
scensurum ante omnia Computationem generalem Scripto
rum manualium tum Testamenti ultimae Voluntatis
ad S. Valentini Brumisti Rdi spergem competentis
petandi mandabit, Summas quae singulis apparue-
rint Liquidabit Liquidatas Solutionem agi debebit
subsequenti sententiabit et Rtes finaliter Decidet,
Disjudicabit ac moderabitur Quod Sed cujus Judicij Ille
visum Rtes parere et acquiescere sub Pena Banni
nisi alio in Contrarium Quae etiam coram uno Rpso Judice
Condescensum publicanda Jubebunt ac tenebuntur
Quisq Pena Bannitis per ubrang Rtem Rt per Rtem
Rti abinde in omnes ensanes Judicium vero totius civis
stanti debitae Decreti presentigore
& Juramenta agi finita debebit quisquis

Inter J. Regam Curiberte primi ad S. Valentini Brumi
sti Rdi ad presens vota vti J. Francisci Brochucki Ci-
ves Rem Patrem et agnetem Promissam Virginem Ge-
nitam ad per Eandem J. de Curiberte Brochuchi Matrem
in Assistentia J. Joannis Rbert Curiberti amici sui sui et
Rti ad sive inhesplo. et Rtes Adunum in Pace Bro-
mirdi Sue camerarii Rij augmentum ac Valentiniani
Sed Rtarbi Camerarium Rtrem Jertine Rtes per Curiberti
Rtem Sordet Rtarbi sui et equitis Rti Brumirdi mae
Rti. Judicium Rtis ad Dnidem Suspensa decisione
Causae presentis ac Rsariam esse Condescensionem Judicij sui
ubi Dnd Comparentibus Utrinque Rtibus Curiberti ubi Rtes ubius
ad Dnd Centatum obtentae tempore in Rtandum Civitatis Civitatis quod
Sepriens Judicium cui Dnd Judex mentum Rtum Tempus
Condescensum de Rtentibus Rtibus Rtibus et Rtescensis
Rementaria equus Civitatis Sepriens cum actum publicum
Jam inquiret et investigabit Juramenta agi debebit
bitur exigi et, Satisfactionem omnimodam cui et
agi finita provenient Debebit et Rtes in omnibus as
Causa Occurentis finaliter Decidet Disjudicabit et
moderabit Quod sed cujus Judicij decisioni Rtes pare
re et acquiescere sub Pena Banni Rti nisi alio in Contra-
des expressis Rtes Contravenientes publicanda Debebunt
ac tenebuntur

tenebuntur Lucta Pœna 3 mrs per utramq Ptem Pti
per Ptem sili ab inicium compensandi Judicio vero to
tiq in instanti solvendi Decreti præsentis vigore

Inter Gnos Jacobum Borowski et Mariannam de Zołto
wskie Conges Parentes et Mathiam Borowski Pltum
Actis per G. Jacobum Borowski Maritum et Parentem
suo et Contis suæ et Ptis nne plr. et Gnos Albertum
Zyłowicki et Franciscam de Lubowskie inicium Conges
Citos et Actis per Eunc G. Albertum Zyłowicki Mari
tum suo et Contis suæ nne plr. Judm Trnos Ptium
utrarq. suum ad Judm edi Decidendi Suspensa De
cisione Causæ præsentis Combinatis Ptium Earundem
Autoratibus et reatibus ad affectationem Earundem
Datur Dilatio Inquisitionis utriq Pti super Con
tenta Protestationum et Trnor tam in Deductio
nem qm emundationem Obiectorum in Sequentem Judicij
suis Educendi Pti

Inter Gnos Jacobum Borowski et Mariannam de Zołto
wskie Conges Actis et Citis per Eunc G. Borowski Maritum
suo et Contis suæ nne plr. et Gnos Joannem et Barbaram
Malanowska inicium Conges ~~Borowskie~~ Lubowskie Citis et Actis
per Eunc G. Lubowski suo et Contis suæ nne plr. Ju
dm Trnos Ptium edi Decidendi Suspensa Decisione
Causæ præsentis Combinatis Autoratibus et reatibus
ad affectationem earundem Datur Dilatio Inquisitionis
utriq Pti super Contenta Protestationum et Trnor
in Sequentem Judicij suis Educendi Pti

Inter G. Antonium Petrykowski et Margaretham Kuchar
ska Joannem Gołecki et Gertrudim de Kucharskie inicium
Conges Valentinum Parentem et Franciscum Filium
minorennem Kondzierzewskie Actis per G. Antonium
Petrykowski suo et Contis suæ ac aliorum nne plr. et Gnos Ja
cobum Gołkowski Rep. Antonium Agnethem Marian
nam et Salomeam Virgines Fratrem et Sorores inter
se germanos Rozyszewskie Citis per Eunc G. Antoni
um Rozyszewski suo et aliorum Citis nne plr. Judm atten
tis binis Relationibus edi et Pte Ptis Actis conq Citis Cita
tionum

ad Bona Szumanie Postuły exportat. prima quae
per Mtem Rm Gratem Procidum Ignatium Kosiegiale
de Bonis Kosmaczewo coram Actis Castren. Plo
cen. Sta 4ta pt Ctm S. Michaelis Archangeli altera
quoq sub tractu Judiciorum praesen. Sta 3tia pt Ctm S.
Francisci Confessoris hic in Sepe in Ctrnis Com
munibus Ctrnibus Plocen. per M. R. Procidum
Clementem Uliczka de Villa Petrykowy in Anno
praesen. utrisq intempestive ad recognitis
non habere Causae Ptem Actorum Ctrnum Judm adi
vent imo a Causa praesen. ad praesens Ptem Ctm Ju
dm Liberam facit et Pronuntiat Deci praesen.
ugose

Inter G. Laurentium Sniechowski Actorem plr. et Gsos Jo
sephum Załęski et Catharinam Rosiszewska Conges
Ctm per Eunc. G. Załęski Maritum suo et Contis
suae nne plr. Judm Ctrnum Partis Actorum suum ad Judm
edito Decidendae Suspensa Decisione Causae praesen.
necessariam esse Comportationem Contractus resigna
tionis intuitu Sortium Bonor. Zoraccino Inter Ptes
comparen. initi et Confecti pro plenioris Judicij
sui Informationem per utramq Ptem praestandae
adiuvent post quam subsecutam vel praemis
sam Comportationem Judm Decernet id quod Ju
ris et Justitiae erit Etc. P. pro Sequen. Judicijs suis

Inter GG. Laurentium Sniechowski et Agnethem de
Kurzętkowskie Conges. Actorem per Eunc. G. Sniechowski
Maritum suo et Contis suae nne plr. et Gsos Josephum
Załęski et Catharinam Rosiszewska Conges. Ctm per
Eunc. G. Załęski Maritum suo et Contis suae nne
plr. Judm Ctrnum Ptis Actorum Decidendae Suspensa Decisio
ne Causae praesen. ad Affectationem Partis Cttae Datur
Dilatio ad monimenta Causam praesen. concern.
ad Sequen. Etc.

Inter G. Laurentium Sniechowski Actorem plr. et GG. Paulum
Krasinski et Catharinam de Zglenickie Conges. Ctm per
Eunc. G. Krasinski suo et Contis suae nne plr. Judm
Ctrnum

Judm Trnum Ptis actis Decidendo Suspensa Decisione
Causae praesentem necessariam esse Condescensionem GG Ca
merariorum Trnum Plocensium unius absentia non obstan-
te in Fundum Bonorum Zoraccino captato tempore con
ducendi adinvenit Quod Judm mutuo Ptium Sumptu
Condescensurum Comportationem Scripti manualis
die 7ma July in anno 1760 in Bonis Zoraccino da-
tuati per quem competierit praestanda demandabit
Solutionem Summae ex eorum apparentia per quem
competierit injunget, Deoccupationem agrorum pro
re cujus interest subsequenti faciet et peraget
et Ptes finaliter Decidet Disjudicabit ac modera
bitur quod vel cujus Judicij Decisioni Ptes parere
et acquiescere sub Poena Banitionis Mo in Trnum
Coniae super Pte contraveniente publicanae tene
buntur Licita Poena 3 mor. Pp. per utramque Ptem
Pt per Ptem sibi ab invicem compensandae Judi
cio vero totius in instanti solvendae Pro quo Trnum
Coniae Ptes quos voluerint et quos negotium prae
sens poposcerint adcitent adcitandae vero subri
gore solito compareant Decreti praesentis
vigore.

Inter Gsam Adamum Dębski actorem et Cit. plr. et Gsam Fran
ciscum Kadratowski Cit. et act. plr. Gsos Hiewni
mum Andream et Michaelem Kadratowskie Cit.
et act. per Coniae GG Hiewnimum et Michaelem Ka
dratowskie suo et G. Andreae Kadratowski anne
plr. Gnosos Ignatium Albertum Petrum et Pau
lum Przeradzkie Cit. et act. per Eunae G. Ignatium
Przeradzki Gsos Paulum Swięcicki Magdalenam
de Przeradzkie ad G. Valentini Kłosinski Relict.
Contem viduam Matrem Jacobum Bernardum Fili
os et Filiastros ac Gasparum Patruum Kłosin
skie tum Magdalenam de Kłosinskie ad G. Ada
mi Swięcicki Relict. Contem viduam Stanislaum
Parentem Antonium et Michaelem Filios Chle
bowskie Cit. et act. per G. Gasparum Kłosinski suo
et aliorum Cit. et actorum anne plr. Tenen Ptes utrasque re
ponere Inquisitiones hac in causa in anterioribus Ju
dicijs

Singula Puncta examinatis gravibus ex Jure Consultis
et Dño Jacobum Kucherski et Thaddeum de Osze-
wicz Cnges predictæ Contencionis Causæ Matrem
in Domo Dobrzyca in Civitate Lipe depositis Colle
sionis actionibus excitasse Vicinos Dñi
mosse et contra omnem Decentiam civica Contemptus
Ordinis quæ Ob [illegible] verecundiam Cæsarei et
Humanæ expremi non valent pro ejus
in auditos Corporis Lesionibus patrocinia
acerbæ flammæ ignis ira Dñi [illegible] Rubore
malitiosa vincente plenum [illegible] Actum Regen.
Simineum & [illegible] Cæsarei Stabilitatis Stat.
et Leges [illegible] Cæsarei Stabilitatis Stat.
Civica veritatem [illegible] Cæsarei Stabilitatis
Lege et Consuetudine Civitatis Dñi Attorneyis
Partis Actricis Judicii attentis pro
tam bonis Actionem inscripti valoris per ad
Kucherski Sibi cujus ad pro in Dominicabili pro
Dñi declarat Actum a quibus Impetitione Li
berum fecit et Summiat Decreti præsens
Regiæ Præsentia Mota & Dobrzycki

Inter D. Valentinum Szumanski, et D. Matheum
Wiechecki Cæd. Judm Actum Partis ad Decidendam
Controversiæ Partium exauditis insistendo Scripto manu-
dati de nono Julij in anno 1764 in Domo Mansionis da-
tuato Super Summam Centum Florenorum per eid. insi-
nuam ad Acta Decreti Judm Laterense Actus Wie-
checki prætactam Summam Centum Florenorum judi-
cialiter cum Provisione per quam Centum cum
punctum per unum annum ad Actum solutionis proveni-
ret per Cyclia St. Actus S. Joannis Baptæ in Anno Tu-
rum 1766 to Coram Eisdem Actis Decreti Judicialis
Partibus inhibuit in Casu Contraventionis [illegible]
Publicandi Actoy vat et realiter enumeret Lucta Decr.
Actus [illegible] Cæd. Acti in Domo et sub Regiæ Lege cujus ap-
positio Judicii vero tactus instant solvere Decre-
ti probeq Regiæ

Inter D. Mathiam Kuchwicki Cæd. Acti et D. Josephum Za
Leski Cæd. Judm Actum Acti ad Decidendam Suspen-

sa

Decisione causae praesens ad affectationem Partis actae Da-
tur Dilatio Inquisitionis utriusque Parti Super Conten-
ta Protestationis et Trinitatis actae tam in Deductionem quam
emundationem Obiectorum in Sequenti Judicijs suis
educenda &c.

Inter G. Dosam de Romany Relictae et G. Jacobi Czacho-
wski Contem viduam Matrem Paulum et Josephum
Filios Czachowskie actae per Eanae G. Czachowska
Matrem suo et Filiorum suorum nomine plur. et G. Joannem
Czachowski Cit. actae plur. quoniam G. Josephum Czachowski
Cit. et actae per Eunae G. Joannem Czachowski Judicium Trinitatis
Partium utriusque suum ad Judicium edictae Decidendae Suspensa
Decisione causae praesens necessariam esse Condescensionem
Gsorum Camerariorum Trinum Ploczensium Duorum ubi tres uniusculi
duo absentia non obstante in Fundum Bonorum Brudni-
ae cum attinentijs et Czachowko captato tempore condu-
cendae adinvenerit Quod Judicium mutuo Partium sumpto Conde-
scensurum ante omnia Comportationem quorum Documen-
torum Causam praesentem eiusdem per Partes praestandae de-
mandabit, Massam Substantiae Paternae et Maternae
Czachovianae si opus fuerit constituet, onera si quae
apparuerint si quidem Substantiam Paternam et Mater-
nam inter Partes exdividet, de Bonis ad Bona se se trans-
feret Praetensiones et Fundo quomodo cunque Pulsatam
Sopiet et Partes finaliter pro Opportunitate Totius Negotij
Decidet Disjudicabit ac moderabitur Quod vel Cuius Ju-
dicij Decisioni Partes parere et acquiescere sub Poena Banitio-
nis illo in Trinitatis Concessae super Parte contravenientis Publicanae Debe-
bunt ac tersebuntur Lucta Poena 3 mm Pp per utramque
Partem Partem sibi ab invicem Compensandae Judicio vero
totius in instanti solvendae Pro quo Trinitatis Concessae Partes quas
voluerint et quas negotium praesens poposcerint ad citent
ad citandae vero sub simili rigore compareant Decreti
praesentis rigore

Judicij sui aut.

Inter Gsos Antonium Petrykowski et Margaretham Ku-
charska Joannem Gołecki et Gertrudim de Kucharskie
invicem Conjuges Franciscum Kendzierzenski Bonorum
Szumanie Haeredes actae per G. Antonium Petrykowski
suo et Contis ac aliorum actae nomine plur. et GG. Valentinum

Szumanski

Szumanski et Juliannam Dzierwanowska in ius eum Conjugem citatis per Curat. J. Szumanski pl. Dom. quoniam reli-
gio citati videli et Joseph Severinus, et Antonius Dzierwa-
nowscy, praesentes in Bona Disparent et Curatorem nunc
permittunt Secunde eum comparere Suspenditur Causa
ad Contestationem Disparendi Super quibus Disparendi
permittit Condemnatio petit in Simpli rejectus cum
testatur et praeragendi Executione ad septimum loci
tenetur et praeragendi Executione ad septimum loci
Capitaneum remittit et Publicat Petr. Salomeum
de Szumanowice primi d. Joseph Dzierwanowska adjun-
ctus Vo. J. Joannis Gabriel Contem Citat per J. Paulum Lot
towski Resp.

Inter Jnesem Valentinum Szumanski et Juliannam Dzi-
erwanowska Conjugem ad per Curat. J. Valentinum Szu-
manski Mandatum Suum et Contra sua ane plr. et J.
Margarethum J. Antony Petry Cumuli Gertrudem J. Jo-
annis Jodoci Comites Liechtenstei Albertum Franciscum
Kendzierzenske Citatis per J. Antonium Petry Cumuli
Suum et Contra et Comparentes ane plr. J. Antonium Kozi-
erowski Cit plr. Judex Bonum Dei ad Decidendum Suspen-
sa Decisione Causa prius necessariam esse ad citatio-
nem Jesu Severini et Antony Dzierwanowskich per ad
Literas prius Sepsum Judicij sub Sub cypena censet pro
pro Bona ad Actum sub Bona Banitionis comparere
teneburtur Decreti praedicti

Inter J. Stanislaum Biallozorski et Annam de Lisi
chowice Conjuges ad et quae Curatorem in ejus maritalis et
J. Michaelem Wolinski Cit per J. Valentinum Lot
towski Resp. Bona pronunt

Inter M. Lucianam de Jowarecka et J. Valentini Lisicki
de Lisi Conjugem ad Matrem per N. Antonium
Lisicki Filium plr. et Res Suos suum Patruum Joan-
nem Jacobum et Antonium Filiastros Lisicki Cit
per Nescium Curatorem ad Actum Lisicki plr. Judex Bonum
Partis ad Decidendum Suspensa Decisione Causae pri-
us necessariam esse Condescensionem Jesu Camerarium
Annum Bluemontium absentia non Abstante in Expendas
Bonis Remotum Captato tempore Curatorem ad inve-
nit quid Judex mutuo Partium Sumptu Condescend

Comportationem quorumvis Documentorum Causam pre-
sentem eiusdem per Ptes prestandae demandabit Deoccu-
pationem Sortis pro re cuius interest prestandae
Decernet, de Pretensionibus Fundi praevijs si opus fu-
erit expediendae Inquisitionibus inquiret et investi-
gabit Poenas super quo et si juste provenerit irrogabit
et Ptes in omnibus Causae praesentis Occurrentijs fina-
liter Decidet Dijudicabit ac moderabitur Quod vel cuj-
us Camerarij Decisioni Ptes parere et acquiescere sub
Poena Banitionis illo in Trno Conae Super Pto Con-
traveniens publicanae debebunt ac tenebuntur Cui
ita Poena Tmmpp per utramque Ptem Parti per Ptem
sibi ab initio compensandae Judicio vero totius in-
instanti Solvendae Decreti praesentis rigore
Legalitatem Transactionum cognoscet.

Inter Religiosissimum in Xto Patrem Hieronimum Komin-
ski Ordinis S. Benedicti Priorem ac Totum Eundem
Conventum Plocensem actum per Religiosum in Xto Patrem
Florianum Wisniewski Ejusdem Conventus Supprio-
rem suo et Totius ejusdem Conventus nne plus et Mm
Michaelem Kuczborski Versatorem Zawskrzen et
Catharinam de Orłowskie initium Conges ac GG. Flo-
rianum Antonowicz Albertum Kaminski Simonem
Lubanski Cttm per G. Mathiam Mazowiecki reliquos
Cttm per Eundem Indicentem Sumpta Dilatione majo-
ris per Comparentem Mfici Kuczborski in Causa Persona-
litatem non requirentem indebite affectata Ptibus expe-
rimentum mandat in Experimento Siquidem Conventus Plocensis
Ordinis S. Benedicti Mficos Kuczborskie Versatores Za-
wskrzen ex Bonis Chromakowo hic in Districtu Sepi-
censi consistentem Trno suo ad ex actoratum pro moto Con-
venit Proinde Foro competenti ad invento Partibus
procedere jubet in Procedendo Controversijs Partium
exauditis insistendo Decreto Trni Zawskrzen Fazda
pt Dnicam Invocavit Quadlem in Anno pro ex actorato
Mficos Kuczborskich et alios Plato ad affectationem Par-
tis actum Datum Dilatio Inquisitionis utriusque Parti Su-
per

Super Contenta Subtertationem et Annexitam in Deductionem quam emendationem Obiectorum in Sepe Judicijs suis deducens Ph. mentis Comparens Partis Ad Judicia Arbitrii sui Petitione non admissa pertentatur Judex cum Parte reg. pertentetur. Relicatum

Inter Jsac Theresiam de Blanbac et S. Thomas Malcurli Contem Relictam eiusdem Matrem et Bernardum Malcurli Filium ad Et ad Curat. Malcurli Filium suum et Matris suae nepotem et Jnocs Marianam de Bayerbach Relictam d. Ant. Vlrici Contem eiusdem Matrem Petrum Magdalenam et Margarethan Filium et Filias Et ad Curat. Petrum Vlrici suos Matteris et Sororis suae nomine pls. comparentes et Jacobum Vlrici Contra Reum Comparentes Jsac Malcurli ad suas reponere Exceptiones in Antecactis Judicijs suis Eidem Judex Jus et Dj. in instanti et gratiam repetuerunt Eidem Satisfactione in Premissis adjuvante ad Sectionem earumd. Ductam Jnspicitur Judex condescendit Lectis et deliberate examinatis Signis Jnspectionibus Jnde Malcurij in Oblatis Anteriori Decreto Judicij Die Octauo ante Ctm S. Catharinae V. et M. in anno 1759 Jn Pertes pro Lata Decisis et resolutis in Hilgid per emendare inducitur Cui Decreto sui Judicij in Penalitatibus tam Personalibus quam Rem. Contravenisse Decernitur Decimo Quinto Libras Jtem Jnsuper Malcurij Sententiatis Decernit Judex Quatenus Jsac Malcurij Pater et Filius Quemdo premissam Contravenitionem Subsequi Parti nempe Jos Vlrichum Live Cod Specialiter Plenipotenti Coram Officio et Actore Reg. Stadij in Jure et per Scrutinium Certa Actorum Regum in anno 1746 Penam Dupli em 14 Rthlr Judicio vel per medium in instanti Sub Reservatione Relevaminis in Sectionem Jnstructionem Processus et Decreti Jnsuper Malcurij Pater et Filius Quemdo Quinque in quatuor Septimanis Jngredientur Eandem Septimanam Quinque in Spatium Duar. Septimanarum Continuet et explicat Censores in Egressu de Quinque tam cum Jsac Malcurij Pater et quinque per quatuor Septimanas, Jacobus Filius

dictum

Jul

Vadium Capitaneale Duplex anteriori decreto cui adjudicat
Solvant sub Pena Banitionis tam qui non ad Sessionem
Burricam quam non Solutionem Vadiorum in huiusmodi Curia
contravenionis cive manifestationem faciendi Fiscalem Rubrica autem Abdicentes ac Cambitio nem dicti Domini Campi vocati Dni
in instanti stipulanti Dni Petrus Wisnicki Super Va
lorem Causati Domini ad quantitatem Summae Du
centorum Florenorum ad Juramentum se se tribuit Su
inde adimpleto eo Juramento in scripto addit Judicis ad
muntiandi Juramenti notham Dni instantiae praestiti
Super Summam minorem Florenorum Ducentorum per Contu
dionem Curiae per Dnos Malcurbie causae qua Compe bu
tione attenta Summae Juramento cuicta per Judica
gnita Statuit Judex Praetoreus Dnos Malcurby Ma
ler et Filius praetactam Summam Florenorum Ducentorum Polo
rum in et pro eorum Dni Cantini Stirti St. Privum Regum
Coram Fiscali Curia Novembris Jn Anno 1766.
sub Pena Banitionis in casu Contravenionis
civae Manifestationem faciendi Fiscalem Partium
pro Dni Wisnicki Solvant et restituere emumerent Dni
sub Pena Florenorum per eorum Dnos Malcurbie Stirti Privum et
sub rigore Juris Scripti Vadium vero totale in instan
tia pendente Juri Fiscum Juris Solvendi Rubrica autem Dni
Wisnicki compulsare renitet non posse Eorundem Domi
natio nem protendere Judex arbitratur et Stem hac in
praetensione Liberam facit et Summatim. In Substationem
vero Condemnationum Privatarum unius Stae Zedae pti Dni cam
Cantate super Dni Bernardo Malcurbie alterius vero Sta
Zedae pti Dni cam Grandi super Dnos Thomam Malcurbi
et Theophilo Franska in Stibus Competibus Tertia Deniq
Sta Zedae pti Dni cam Stirti St. Margarethe V. et M. super Dni
Stanislaum Malcurbi omnium in Anno 1760 Stabile Ex-
ecutionis Wisnicki ratione non Solutionis Vadii Capitaneatis ob-
tenti per Solutionis Duplicis Vadii Capitaneatis ob-
tenti Solvant Dni Malcurby Mater et Filius pro
gradibet Earum Portionem per Duplicem
Summam 14 Florenorum Partis in Thoma Superascende Solutionis
Summae Florenorum Ducentorum Praefixi et Legum Tri
Actis sub Stricto rigore Judicii vero Super medium in
instanti

in instanti sub seorsivo rigore ex rgn Penalium exten
dendi Decreti praesentis rigore.

Inter G. Paulum Dzięgielewski ac plr. et G. Stanislaum Osie
cki Cittum per G. Paulum Zołtowski B. P. G. Simonem Ko
koszczynski Judicentem et Actorem plr. amputata Dila
tione majoris ad Judicia Tribunalia Rn Petricoviensis uti in Cau
sa gravioris Obiecti indebite affectatae Ptibus experi
mandat in Experimento Controversijs Partium exauditis
Siquidem G. Paulus Dzięgielewski pro Poenis intuitu Cit
Obiectae Violentiae ac interceptae summae Septingen
torum Tymphonae agit jam vero Gnosus Osiecki Cittus
de Cisne Violentijs ac alijs Obiectis quietatione manu
ali per G. Paulum Dzięgielewski in Personam G. Osiecki
die quinta Junij 1762do, ac si data anno circa Decretum Judicij
Castrensis Plocensis 2da ante Fm S. Margarethae Vet
Martyris in anno praesenti inter Ptes prolato tuta
batur contra quam quietationem objiciendo Ejusdem
Compillationem manifestationes tam ex Parte
G. Dzięgielewski quam G. Simonis Kokoszczynski
sive in Judicio reponuntur Proinde Judm Consi
deratis Causae praesentis circumstantijs Suspen
sa Decisione Causae praesentis necessariam esse
Comportationem praemissae manualis quietatio
nis per Cit G. Osiecki ad pleniorem Judicij sui
Informationem idq in instanti praestanda Judm
censet. et quoniam Eandem comportare, nec per se nec per suum
Partis Cittae renitet Proinde Contravenisse Eundem
G. Stanislaum Osiecki Cit Judm adinvenit ac in
Vim Ejusdem Contraventionis Solvat Cui Actori Gno
Dzięgielewski Poenam Duplicem 14 mm Pp Parti
Judicio vero per medium in instanti sub Poena
ex regestro Poenalium publicanda Nihilominus
Suprascriptam quietationem manualem comp pro se
quen Judicijs suis comportet Jus G. Osiecki post
quam Comprobationem vel non Judm Decernet id
quod Juris et Justitiae erit &c.

Inter Admodum Rdum Bartholomaeum Jasinski Praepositum Jezeviensem ac plr. Heredes et Possessores Bonorum Sie

Inf

Cittos per G. Jacobum Lezicki suo et Coronae Lib. nne plr. Planae demutuo Partium Consensu rejicitur Causa praesens ad sequens Pl.

Inter G. Albertum Gutowski actor plr. et G. Adamum Zawiszki Cittum plr. Judm Trnum Ptis actor Decidendae Suspensa Decisione Causae praesens ad Affectationem Partis actor Datur Dilatio Inquisitionis utriusque Parti Super Contenta Protestationum et Trni Ptis actor tam in Deductionem quam emundationem Obiectorum in Sequens Judiciis suis Educendae Pl.

Inter G. Josephum Borowski actor plr. Planae iterum post Arestum Similis Condemnatio prout in Simplici regestro continetur et pro peragendae Executione ad Mficum Loci Capitaneum remittit et Publicat.

Inter Gnosos Josephum Borowski et Mariannam Umiaska in viam Conges actor et quae Contem in Assa Mariti plr. et Mficos Catharinam de Biallo Skorskie et M. Stanislai Humiecki Enciferi Rosanae Relictae Contem Viduam Matrem Bartholomaeum Vexilliferum Bracławae Filium Cittos per Eunae Mficum Vexilliferum suo et Matris Suae nne plr. comparens Judm Trnum Ptis actor Decidendae Controversiis Partium exauditis Siquidem M.M. Catharina de Biallo Skorska Relicta et M. Stanislai Humiecki Enciferi Rosanae Relicta Consors vidua Mater et Bartholomaeus Humiecki Vexillifer Bracławae Filius Inventaria regestro conscripta porrecta pro quorum extraditione Pars actorea agit non per se verum per Mficum Michaelem Humiecki Vexilliferum Exercituum Borussiae Rni disparens interceptae esse et non inforcta Coronae Mficos Matris et Filij comparens extasse allegant. Proinde evadant Tae Mfici Humieccy Mater et Filius seu unus ex Eorum prout praemissa Inventaria apud se non conservant nec Copiam Possibilitatem ejusdem extraditionis Inventariorum habere valent idque in instanti et addit Mtis Judtis ad pronuntiandum Juramenti rotham idque in instanti et quoniam loco Juramenti Extraditionem

extradictionem Boum Laboratilium Decem Vaccar Dec
Decem Juvencar unius ac Aratrum Juxt cum suis Cist
Ernesti Bonvarlich juxta offert Swinde Judex Decernit
Questenus Actis Officii Hunicecy Mathei et Bibius pro
nunc Inventaria ab acto presen Decreti in una Septi
mane ad primam Sedis ad recognitionem extradat
et restituat idq sub Pena Bannitionis in triduo pert
Contravent ictam Coram Officio et Actis Cur Pluvens
ejusq manifestationem faciend publicand Licita
tionis Inventarii per Officium extradictionem Inven-
torii Judicis vero totiq in instanti subeund Juv
vencs Spectat Carentiam Laboris per Interceptos Juvencs Labo
ratilis causatam Signif Actes Decem judex compere-
rant et Officii Hunicecy per Obligata Suos Dies in
Campis Juxt Bonvarlich Suis Rebus et Aratris ac sub
dicti Juvencis pro mensa Inspiciand Laborare
et Curare obtulerunt et Decem Spondet et Juvencs
conservent Juxta Standum Civ Sanctum Conventio
nis Judex facta Sententiat Judex Curatenus Civ Officii
Hunicecy Mathei et Bibius ab acto presen in Decibus
Septimanis Satisfaciant sub Spensionis et per Cur
Spreminens Dies Curationem Subditis suis omino
Demandent idq sub Pena Bannitionis pert Contraven-
tionem in Decimis et primitiis Judicialibus suis publicand
Juvencs Decimis Interest Bonificationem Usus fructus à Vac
cis Lactentibus Interq per acta pretensam comprobet
Pfr Gutor Jacobus Bonvarli quantum sibi Damni
et inde Causati habere valet et ad dict Officii Judicis
ad premuniand Juramenti rotham idq in instanti
Prestitit Supp in Summam Sexaginta Florenos Sol
Juxta Comprobationem attento Decernit Judex Curatenus
Actis premissam Summam Sexaginta Florenos Sol
Juramento Civitatem in et pro Cognitionis Oberti S. Martini
Contra in causa pres en Coram Officio et Actis Cur
Pluvens sub Pena Bannitionis in Libros Cam Contraven-
tionis civica manifestationem faciend publicand Licita
tionis Solvant et reddat Curatenus Civ Officii Hunicecy per
Cist Sti in Brev et sub rigore Juramenti Decretum Judicis vero totiq
in instanti Decret pres en rigore Supervenien Officii Richa
ele

Jur

Humiecki permittit Condemnatio prout in Simplici regestro continetur et remittit pro peragenda Executione ad Mfcum loci Capitaneum et Publicat.

Inter Gnos Josephum Borowski et Mariannam Uminskam Conjuges Actorem et quae contenta in Assa Mariti suis et aliorum actorum unibus pltr. et Mfcos Catharinam de Biettoszewskie ad M. Stanislai Humiecki Ensiferi Rosanae Reli Contem Viduam Matrem Bartholomaeum Vexilliferum Bracławiae Filium Humieckie Citos per Eundem Mfcum Vexillifer Bracławiae pltr. Terreri Ptem ad docere Ptem Cit de Trno et Contentis Judm censet idq in instanti Docuit prosequantur in Prosecutione Trnum Partis actae Decidendae Suspensa Decisione Causae praesentis ad affectationem Partis actae Detur Dilatio Inquisitionis Utriq Parti Super Contenta Protestationum et Trni Ptis tam in Probationem quam emundationem Obiectorum in Sequentem Judicij suis educendae etc. Superveniente Mfco Michaele Humiecki Praefecto Exercituum Rni Borussiae disparitas permittit Condemnatio prout in Simplici regestro continetur et pro peragenda Executione remittit ad M. loci Capitaneum et Publicat.

Inter Mfcum Bartholomaeum Humiecki Vexillifer Bracławiae actorem pltr. Dane iterum post Arestum Similis Condemnatio prout in Simplici regestro continetur et remittit pro peragenda Executione ad M. loci Capitaneum et Publicat. Approbato Anterior Processu

Inter M. Bartholomaeum Humiecki Vexillifer Bracławiae actorem pltr. et Mfcum Joannem Magnuski Judicium Terrenum Gostinensem Citatum per J. Mathiam Mazowiecki Terrenum Ptem actae docere Ptem Cit de Trno et Contentis Judm censet idq in instanti Docuit prosequantur in Prosecutione Suspensa Decisione Causae praesentis Producat Mfcus Humiecki Vexillifer Bracławiae Processum Super se ex Parte Mfci Magnuski Judicium Terrenum Gostinensem obtentum Ob lapsus cassatione agit pro Sequentem Judicij suis et Conservatur Trnus in Ptibus in Ptie comparendae Peremptorius Decreti praerogativae moriit comparens Partis Citatae ad Judicium Tribunalis Rni Petricoviae non admissa pat Judicium Pte reprotestatur.

actum

Inter Stephanum Gasparum Zyserichi Arnbrunum Seppren
et Egidium Albertum Bendorth Dorum Bleuzeux cum attinentijs
Administratorem ad per stephanum Zyserichi plu. et Jo-
sephum Sappuchi ad plur. judm Arnum Stri ad Decidend
Suspensa Decisione Cause presens necessariam esse Con-
sensionem Curie Camerarie Arnum Bleuzeux Stundum
Dorum Bleuzeux et Bleuzeux captato tempore Con-
suendi ad invent Legis judm mutuo Sartum Sum-
ptu Condescensum Decolatione Dorum Bleuzeux et Ste-
phanum Condescensum Sartum Sprenys si opus fuerit
Bas, escimbus Sartum Sprenys si opus fuerit
et specialem Inquisitionibus inquirit et inveritigan-
dis, Dominicatorem eius et agri et si juste prove-
nerit per testes demandet Juramenta inquirendo de-
bitum exigiet, Census super quo interrit si
vigabit et Cunctas circumstantias causa presens
animadvertet ac Stes in omnibus et singulis
Praetensionibus finaliter pro opportunitate Ne-
gotius Decidet Disjudicabit ac moderabitur
Quod vadat Inquisitionem Stes parere et ac
Condescendere sub Pena Banitionis etc in Crone Curie
Super Stes Contravenien publicande Debebunt
ac testes Curia Pena 3 marck per Utramq
Stem Stj per Stem sibi absentem componendi
Judicium totius instanti Sub eode Decreti
presens Signore Ac Violentijs et Damnis

Inter Jois Josephum Sappuchi et Mariannam de Zyse-
richi Conjges ad per Eund Jois Josephum Sappuchi Nu
et Conjgis ac Nomine ad nom. et Stephanum Gasparum
Zyserichi Arnbrunum Seppren et Stem Albertum
Bendorthi Dorum Bleuzeux cum attinentijs ad mi-
nistratorem Cis per Eund et Stephanum Arnbrunum Seppe
ren Curie ad ministrationis sui nom. com-
ren et Communem Judm controvertens Quar Stuum
Controversijs causatis Causam presens cum Partibus
ac toto negotio ad Arnum Condescensum in Crone
Dorum Bleuzeux et Bleuzeux per Judm presens
assignabe et inter Stes Eand agitande remittit Ju-
dicand Eand Judm Cui Condescensum Jnquisitiones

Lac in Cyrc

in Causa educt reserabit et Causam de integro Decidet
et Conservatur Partibus Intis eorum in Termino Condescensionis com-
parendi Peremptorius Decreti praesens vigore
Pro Justitia et aequitate

Inter Mfcos Bartholomaeum Josephum Pocillatorem
Sepriem Michaelem et Petrum Zakrzewskie Vexilli
ferae Zawskrzeni Fratres inter se germanos Bono-
rum Mogielnica fatis ab Perillris Rdni Melchioris
Jezewski Canonici Cathedralis Plocen derelicti Succes-
sores naturales ac per G. Josephum Ciołkowski In-
scriptum Plenitem G. Stanislaum Osiecki Cit per G. Pau-
lum Zołtowski Rep. Judm Terrnum Partis actae suum
ad Judm edictae Decidendo Suspensa Decisione Causae
praesens Sequens negotium praesens sine Comparitio-
ne Mfci Swierczynski Venatoris Laticoviae Decidi
nonvalet Proinde necessariam esse adcitationem
Ejusdem Mfci Swierczynski Venatoris Laticoviensis
per utrasque Partes pro Sequenti Judicijs suis Sub-
sequenti Judm ienset adcitandus vero sub Poena
Bonitionis comparere, tenebitur et Conservatur
Terrnus inibi comparendi, Partibus Peremptorius Decr
praesens vigore

Ordo Contumaciarum Sub actu Feriae Tertiae post Festum S. Francisci Confessoris in Sepre 1765 Anno obtent.

M Josephus Piegłowski Vexillifer Ciechanovien. Act. et alij contra M. Josephum Kamienski Dapifer Czerniechoviae Act. et alios Contumaces.

MM Kucinscy act. et alij contra MM Kaminskie Dapiferos Czernihoviae et alios contumaces

M. Adamus Rokosowski Capitaniae Bachten. act. et alij con. M Benedictum Jezewski Gualem Exercituum Rni et alios contumaces

N. Mieszkowski act. et alij con. N Casimirum Potrykowski et alios contumaces

N Joannes Dzięgielewski act. et alij con. N Thomam Zagrobski et alios contumaces

N Thomas Zagrobski act. et alij contra N. Joannem Dzięgielewski et alios contumaces.

Ordo Inquisitionum subactu Feriæ Tertiâ post Festum Sancti Francisci Confessoris proximâ Anno Dni 1765to.

J: Saprochi actt et alij Contra Mr: Iglenicki Tribunum &c repræsentem Actt et alios

Inter JJ: Andream Zyleniçki et Theresiam de Ostrowskie Judicem Conjges Parentes ac Josephum Saprochi Generum ac Mariannam de Zyleniçkie Rlam in jus Conjges actos per J: Josephum Saprochi suos et alios actos ex pte. et pt. Cum Casparem Zyleniçki Tribunum Reprsentatum Actorem Bernd Bendorski administratorem Bonor Bendorski Citatos per Curiæ Officium Zyleniçki suos et Curiæ Administratores pte. Decidendo adiciationem sive ad ministratoris una pte. Decidendo adiciationem sive ad Judicem ejd Decidendi Insistendo Decreto anteriori Judicum ejd Decidendi Insistendo Decreto anteriori Judicum dicti sui concessi Dilationis Inquisitionis &a &tia pt. Die Cras Lectare Quadsem in Anno 1764to Inter Partes coram Judicem

Ordo Penalium Sub Actu die 3tia post Festum Sancti Francisci Confessoris Anno 1765 Judicio Terrestri Sieprcen

Instigator Judicij Terrestris Plocen. Casimirus Mi[illegible]ski Actor Cons. Bernardum Malewski Cit.

ratione non solutionis Poenae quadruplicis 14 M.M.P.P. pro Parte Judicij Decreto inter Eunc. ab una et Jo. Witoszke pte ab altera prolat. adjudicat. ad dict. Mtis Judicis ad Publicanc. et Remittat. per agenc. Executione ad M. loci Capitaneum et Publicat.

Id. Actor Cons. Jo. Nadratowskie Kłosinskie et alia

ratione non solutionis Poenae Simplicis 14 M.M.P.P. pro Parte Judicij sui Decreto inter Eunc. ab una et Jo. Dąb[illegible]skie prolat. adjudicat. ad dict. Mtis Judicis ad Publicanc. et Remittat. per agenc. Executione ad M. loci Capitaneum et Publicat.

Id. Actor Contra Stanislaum Osiecki cit.

ratione non solutionis restanc. Poenae 14 M.M.P.P. pro Parte Judicij Decreto inter Eunc. ab una et et Jo. Dzięgielewski et Ko[illegible]szczynski pte ab altera prolat. adjudicat. ad dict. Mtis Judicis ad Publicanc. Itanc. ob Subsecut. Satisfactionem cassat. Condemnatis.

Actum in Raciąz in Terminis Communibus Terrestribus Plocensibus vigore novellae Legis Districtuum Raciąziensis et Plonscensis In Diem hodiernam Incidentibus Feriâ Secundâ pridie Festi Sanctae Hedvigis Viduae Electae DEI Anno Domini 1765.

Coram MM Francisco Ignatio in Borowice Rosciszewski Judice Alberto in Mochowo Zołtowski Subjudice Josepho â Kozłowo Kozłowski Notario Terrestribus Plocen. praesentibus GG ac NBlibus Adamo Miłodroski Camerario Plocen. Bartholomaeo Koskowski et Josepho Ciołkowski BC Plocen. Feliciano Sieklucki, Francisco Sniechowski Mathaeo et Thoma Dobrskie Leonardo et Simone Karwowskie, Antonio Miłobędzki, Casimiro Zlikowski Carolo Wolski, ac alijs plurimis NBlibus ad actum praesentem Congregatis nec non Mli Rni Gnali Provido Paulo Stephaniak de Mochowo authco et Jurato actum praesentem acclamante.

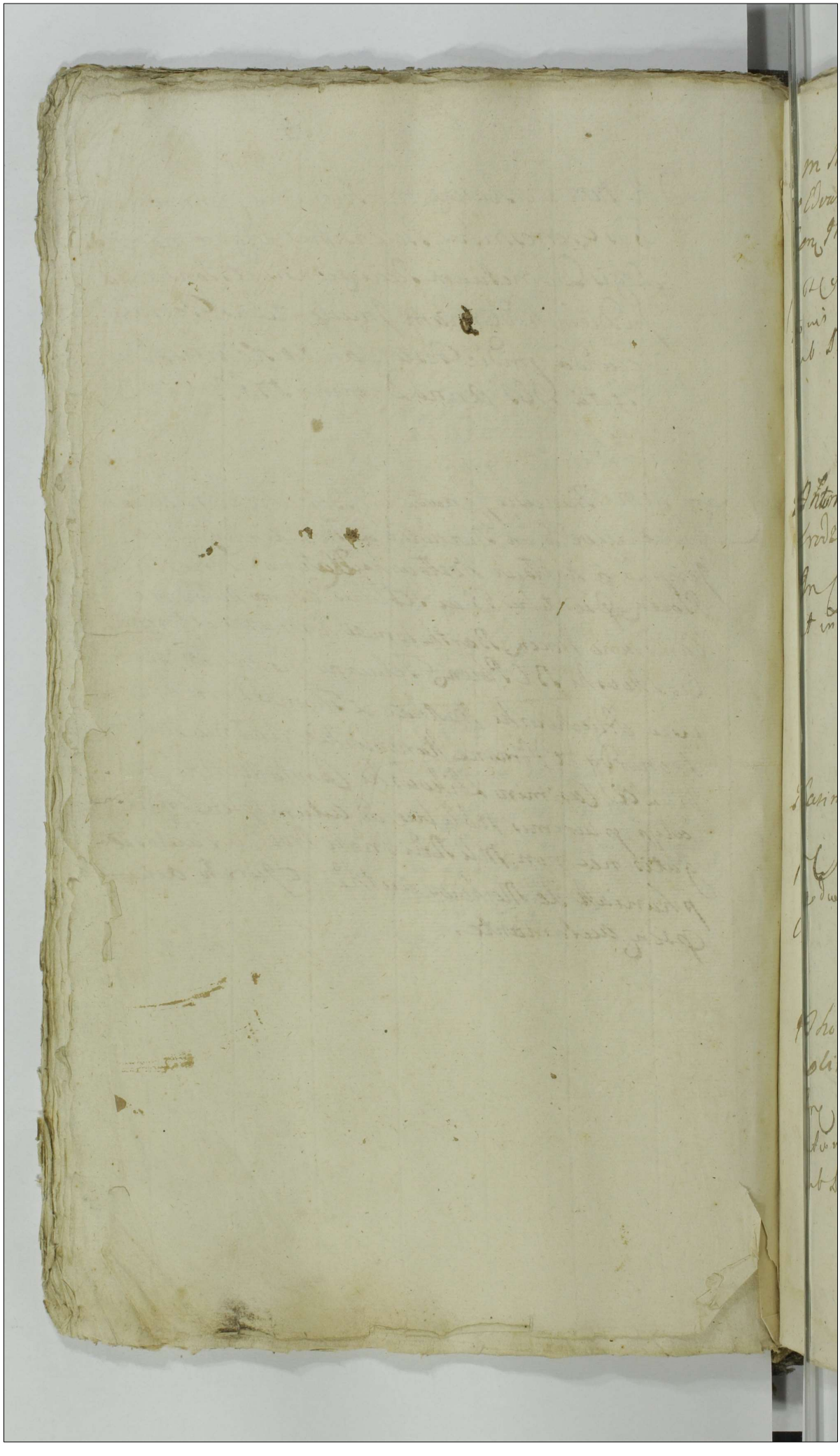

Mm Matthias in Szydłowo Judex Wrnis Quas Krzes et Edvardus Pincerna Raciązcen Szydłowscy Actt et alij Con. Jm Podoski Capitaneum Bobrownicen Cit. et alios

Jn Cit. et ex adiutatione L. Satisfactionis Consentis Citationis sue in eadem expressis pro quo res est in instanti sub Poena B. quae D. adiit et Rx

Arestat G. Josephus Ciołkowski

G. Antonius Kozłowski Actt Con. M. Bernardum Kozie-brodzki Subjudicem Wrem Dobrinen Citat.

Jn Cit. B. D. quae D. adiit et Rx reliqua ut in Producto.

Arestat G. Josephus Rakiewicz

G. Casimirus Zbikowski Actt Con. GG Miszewskie Citt.

Jn Cit. B. quae D. adiit et Rx reliqua ut in Producto.

Arestat Citty G. Michael Miszewski

G. Thomas Dobrski Actt Con. Relictam et Successores olim G. Alexandri Dobrski Citt.

Jn L. Statutionis Subdita in Textu Citationis expressae pro quo res est in instanti sub Poena B. quae D. adiit et Rx

Arestat G. Josephus Ciołkowski

VII ex adcit. L. S. S.

GG Korzybscy Conjuges Actt; conc. G. Josephum Kwasieborski Citatum et Alios

In R. et ex adcitatione loco peragenda Executionis L. Solutionis Summae cum Provisione ab eaq. provenienda pro qua res est in instanti sub Poena B. quae D. addit et R. Arestat Mtis Judlis Paulus Stefanicki

H. L. Sat. CC.

G. Wolski Actt; conc. GG. Franciscum et Michaelem Miłeckie Citatt. et Alios.

In R. L. Satisfactionis Contentis Citationis suae in eaq. expressis pro quo res est in instanti sub Poena B. quae D. addit et R. Arestat G. Paulus Zołtoski

M. Albertus Ubysz Venatoriae Plocen. Actt. et Alij contra GG. Kozickie Citatt. et Alios.

In R. et ex adcitatione loco peragenda Executionis L. Ulterioris fortis faciendae Executionis pro qua peragenda Remittit ad M. loco Capreum reliqua prout in Producto Arestat Mtis Judlis Paulus Stefanicki

M. Łączkowski Actt; contra MM. Sapławskie Venatoriae Dobrinen. Citatt.

In R. ex adcitatione L. Satisfactionis Decreto Condescensoriali in Otundo BS. Drozdowo pro qua res est in instanti sub Poena B. quae D. addit et R. Arestat Mtis Judlis Paulus Stefanicki

H.B.

G. Valentinus Brudzinski B.C. Plocen. Actt. et Aly contra Honestum Albertum Ovillatorem de Bonis Kozolino Citatum et Alios.

In C. B. quae D. addit ex R.
Arestat Mtis Judlis Pauly Stefaniak

In C. L. Satis. Compla.

GG. Nowowiescy Actt. cont. GG. Brzeskie conges. Citatt.

In C. L. Satisfactionis Complanationis In Rex tu Citationis expressae pro quo res est in instanti sub Poena B. quae D. addit ex R. reliqua in Producto ex adcitatione
Arestat G. Valentinus Brudzinski

G. Albertus Gutkowski Actt. cont. G. Chyczewski Citatt.

In C. ex adcitatione L. cassationis quarumvis Transactionum in Ordine Hereditatis Sortis in Bonis Kraszewo falli existens cum Injuria Subsecuta ac Condescensionis de Bonis cum dando Calculo de eadem Sorte in Sententia Judicij competenti quibus res est in instanti sub Poena Sanctionis quae D. addit ex R. reliqua ut in Producto.
Arestat Cittus

GG. Wilewscy Conges. Actt. contra GG. Korzybskie Citatt. et Alios.

In C. B. quae D. addit ex R. reliqua in Producto.
Arestat G. Thomas Korzybski

2do

Relict. Ad. M. Luboradzki Tribuni Zawskiey Judicii Crem. Ciechanoviensis Act. et Alij cum Relict. Ad. JM. Niszczycki Castellani Raciąziensis Cit. et Alios

Jn. respectu renovationis Granitiei inter Bona Jn. Textu Citationis expressa B. quae D. addit. et R.

Arestat G. Adamus Miłodrogski Cnus Dobr.

GG. Wilewscy conjuges Act. cum GG. Białłoskurskie Myszeński et Alios Citat.

Jn. L. comportationis quorumvis Documentorum Bona Nagurki Officiorum quibus comportatis L. levationis Summae pro qua res est in instanti sub Poena B. quae D. addit. et R. reliqua ut in Producto.

Arestat G. Paulus Zołtoski

Idem Act. contra G. Smoszewski Citat. et Alios.

Jn. B. quae D. addit. et R. reliqua in Producto.

Arestat Cittus G. Smoszewski

+ Jnus Severinus Malewski Actor et Alij Contra Mcum Bernardum Kozielrodzki Subjudicem Terrestrem Dobrinensem ac alios.

Jn. L. Solutionis Summae una cum Provisionibus ab Eisdem Provenientibus pro quibus res est in instanti sub Poena B. quae D. addit. et R.

Arestat Mcus Judex Paulus Nefaniak

H. L. S.

G. Simon Unierzyski Actor et Alij contra G. Smoszewski Citatum et Alios

In C. L. Solutionis Summae cum Provisione proveniens pro qua res est in instanti sub Poena B. quae D. addit et R.

Arestat G. Franciscus Smoszewski

H. C. Ex adcit. L. S.

Id. Actor et Alij contra G. Bilinski Citatum

In C. L. ex adcitatione L. Simile ut supra

Arestat Mlis Judlis Paulus Stefaniak

H. B.

G. G. Pomianowscy Actor et Alij cum Relictam olim G. Malu Zynski Citatam et Alios

In C. B. quae D. addit et R.

Arestat N. Thomas Korzybski

H. B.

Relicta et Succres olim G. Dobrski Actrix cum G. Thomam Dobrski Citatum e

In C. B. quae D. addit et R.

Arestat Citatus N. Thomas Dobrski

3tio

JZ ex Rea ab Off Crn Ploen L. Levatio: S.

G Leonardus Karwowski Actor et Alij, contra G Joannem Goszczynski Citatum et Alios AB

In Rex ex Remissione ab officio Crenj Ploen ad Judicium praesens facta L. Levationis Summae pro qua res est in instanti sub Poena B. quae D. addit etc.

Arestat Jsus Josephus Ciołkoski

G JHB

Antonius Grąbczewski Actor et Alij, contra G Antonium Goszczynski Citatum et Alios Lob

In B. quae D. addit etc.

Arestat Idem

G JHB

Andreas Goszczynski Actor, contra G Joannem Goszczynski Citatum et Alios. Lob

In Similis Bannitio ut supra

Arestat Idem

G Stanislaus Chyczewski Actor et Alij, contra G Albertum Gutkowski Citatum VB

In Rex ex adcitatione L. Satisfactionis Contentis Citationis suae pro quo res est in instanti sub Poena B. quae D. addit etc.

Arestat Dr. Valentinus Zochowski

G Stanislaus Chyczewski Actor, contra GG Gutkowski Citt et alios. VB

In Ex Remissione ab Officio Burgrabiali Cracoviensi Pro
ut fact. L. ultimoni fortis faciendae Executionis pro
qua peragenda Remittitur ad M. loci Capitaneum reli
quant in Producto

Arestat G. Valentinus Zochowski

G Joannes Wolinski Actor et Alij, contra G Franciscum Actor
Milecki Citatum et Alios. Super duas.
Super utramque B. P. quae D. addunt etc.

Arestat G. Paulus Zoltowski Utramque B

NN Pilitowscy Actor et Alij, contra N Vincentium VB
Kruszewski Citatum et Alios ~~Arestat Josephus Czarnecki~~
In C. Solutionis Summae ab eadem provenientis pro
qua res est in instanti sub Poena B. quae D. addit
etc.

Arestat G. Paulus Zoltowski

N Theodorus Modzelewski Actor, contra N Petrum VB
Brudzinski Citatum et Alios.
In C. B. P. D. addit etc.

Arestat Citt. N. Petrus Brudzinski

N° Petrus Cywinski Actor, contra G. Simonem Kowalski Citatum et Alios — Solt

In Cl. Sc. quae D. addit et R.

Arestat G. Valentinus Brudzinski

Relicta Ill. ex Remiss. ab Off. Cren. Plocen. B. — Solt

Relicta Ill. N. Ogonowski Actrix et Aly, contra NN. Karwowskie Citatt. et Alios.

In Cl. ex Remissione ab Officio Cren. Plocen. ad Judicium praesens facta B. quae D. addit et R.

Arestat G. Valentinus Zoltowski

G. Antonius Popowski Actor et Aly contra NN. Cywinskie Citatos et Alios. — V.B.

In Cl. ex adcitatione loco paragonae Executionis B. quae D. addit et R.

Arestat G. Petrus Brudzinski

Consors N. Valentini Starczewski Actrix et Aly contra NN. Zbyszyńskie Citatt. et Alios. — V.B.

In Cl. L. Solutionis Summae cum Provisione ab eadem provenientem pro quo res est in instanti sub Poena B. quae D. addit et R.

Arestat N. Jacobus Zbyszynski

VB

Jsus Laurentius Brudzinski Act. et Alij Conq. N. Mathiam Cywinski Citat. et Alios

Jnc. B. quae D. addit et R.

Arestat Citty N. Matthias Cywinski

VB

LL. Paulus Strzegowski Act. et Alij Contra Nem Albertum Cywinski Citat. et Alios

Jn. H. ex adcitatione B. quae D. addit et R.

Arestat N. Albertus Cywinski Citty

VB

Jsus Michael Wołowski Act. Conq. Jsum Mathaeum Czerminski Citat.

Jnc. L. Satisfactionis Contentis Citationis suae in eadem expressis pro quo res est in instanti sub Poena B. quae D. addit et R.

Arestat G. Mathaeus Czerminski

VB

Jd. Act. Conq. G. Franciscum Matawski Citat. et Al.

Jnc. L. Simile ut supra

Arestat Mtis Judtis Paulus Stefaniak

VB

G. Simon Brzeski actor Conv. GG Brzeskie cit. et Alios

Jnc. L. Simile ut supra

Arestat Mlis Judlis Paulus Stefaniak

VB

Jdem actor Conv. NN Gadomskie Cyes cit. et Alios

Jnc. L. Compostationis Documentorum quorum quibus compostatis condescensionis de agris Bonorum Starczewa Wyszatowa in Praesentia Judicij competenter quibus res est in instanti sub Poena B. quae D. addit et R.

Arestat Mlis Judlis Paulus Stefaniak

J.T.C. ex adiu. L.L.

Sol.

N. Simon Karwowski actor et alij cons. Nles Karwowskie conjuges cit. et alios

Jn. H. ex adiutatione L. Solutionis Summae cum Provisione proveniente pro qua res est in instanti sub Poena B. quae D. addit et R.

Arestat N. Alexander Karwowski

Sol.

J.T.C. ex Remis. ab off. cum R.B.

Jdem actor et alij cons. Delictam o sim. N. Casimiri Ogonowski et alios cit.

Jn. H. ex Remissione ab officio Crem. Plovens. ad Judicium suum fact. B. quae D. addit et R.

Arestat Mlis Judlis Paulus Stefaniak

I. T. C. B. P.
Perillustris Sindus Koskowski Praepositus Skotatovien sol.
actor Cond. G. G. Mazowieckie Cito et alios

In C. B. quae D. addit et R.
Arestat N. Stanislaus Kulesza.

I. B.
N. Augustinus Gutowski actor Cond. N. Joannem Ko sol.
rzybski Cito et alios

In C. B. quae D. addit et R.
Arestat G. Valentinus Brudzinski

I. C. B.
N. Joannes Bukowski actor et alij Cond. Famatos Przy
borowski Warszkiewicz Dembs Cives Plonscen Cito et alios

In C. B. quae D. addit et R.
Arestat G. Nicolaus Kowalewski

I. C. B.
Id. actor et alij Cond. N. Petrum Korzybski Cito

In C. Similis B. ut supra.
Arestat G. Valentinus Brudzinski

J Hec ad L SS.

N Joannes Bukowski Actor et Alij, contra NN Korzybskie Białłoskurskie Citatos et Alios.

In Actione ex adcitatione L. Solutionis Summae cum Provisione ab eadem proveniente pro quo res est in instanti sub Poena B. quae D. addit etc.

Arestat N. Thomas Korzybski

Jc L. Cap:

M Dominicus Sapławski Venatoriae Dobrinen Actor, contra M Ignatium Sapławski Fratrem suum germanum Citatum

In Actione L. cassationis Cujusque Cessionis cum Injuria actoris subsecuta pro quo res est in instanti sub Poena B. quae D. addit etc.

Arestat Citatus

C L SS. specis: ac restitutionis:

Idem Actor et Alij, contra Eundem Citatum

In Actione L. restitutionis rerum mobilium ac Inventariorum Solutionisque Provisionum a Summis actoris respiciente proveniente pro quibus res est in instanti sub Poena B. quae D. addit etc.

Arestat Idem

J Dc ex ad: L SS:

Idem Actor, contra Eundem Citatum et Alios.

In Actione ex adcitatione L. Satisfactionis Decreto Condescensoriali in Fundo Bonorum Drozdowo Ecclesiastica probato pro quo res est in instanti sub Poena B. quae D. addit etc.

Arestat Idem Citatus

c B p
N Alexius Lisowski actor Con NN Albertum Dzeedzicky et Paulum Niesułowski Citat.

Jnc B. P. quae D. addit et R.

Arestat G. Paulus Niesułowski

c B.
G Brzozowski actor et alij Con GG Adamam et Matthiam Gutkowskie Citatos et alios

Jnc B. quae D. addit et R.

Arestat G. Valentinus Zołkowski

c L Exem. ac Levat. SS
G Antonius Rosciszewski Actor Con GG Carolum Wolski et Miłeckie Citat.

Jnc L. Exemptionis Bonor. Kierz. ac Levationis Summar. Condescensionis de Listow Bonis in Praesentia Judicij Competen. pro quibus res est in instanti sub Poena B. quae D. addit et R.

Arestat Cittus

c L Simile
Id Actor Con G Carolum Wolski Citatum et alios.

Jnc L. Levationis Summae pro qua res est in instanti sub Poena B. quae D. addit et R.

Arestat Id Cittus N Carolus Wolski

Sc ex ad: L. evict: ab Gri:

G Felicianus Maleuski Actor Con G Thomam Kraszewski et alios Cito.

In Ct ex adcitatione L. Evictionis ab Impedimento Juridico pro quo res est in instanti sub Poena B. quae D. addit ex R.

Arestat Mtis Judlis Paulus Stefanski

Sc ex ad: B. Spe:

GG Maleuscy Conjuges Actor et alij Con G Thomam Kraszewski Cito et alios.

In Ct ex adcitatione B. quae D. addit ex R.

Arestat Idem

In C B.

G Joannes Goszczynski Actor et Alij; con GG Grabczowskie Skwarski ac alios Citato

In C Simulis B. quae D. addit ex R.

Arestat N. Antonius Grabczewski

Sc B p:

NN Klenieuscy Conjuges Actor Con G Simonem Glazewski Cito et alios

In Ct B. D. quae D. addit ex R.

Arestat G. Valentinus Brudzinski

Ms

C B:
G Antonius Mazowiecki actor et alij con G Mileuski Cit

Jmc B. quae D. addit et R. reliqua in Producto.

Arestat G. Valentinus Brudzinski

Id actor et alij con N. Sobolewski Cit et alios.

Jmc B. D. quae D. addit et R.

Arestat G. Stanislaus Kulesza

Id actor et alij con Illustrem ad modum Rendum Kiskowskij Canonicum Lateranen Conventus Czervenen Praepositum Skotatovien et alios Cit super duas.

Super utramq B. quae D. addit et R. reliqua in Producto.

Arestat N. Matthias Słupecki

C B:
G Gregorius Mileuski actor con G Antonium Mazowiecki Cit et alios

Jmc B. quae D. addit et R.

Arestat G. Thomas Uniezyski

cl. Extr: Inve:

G. Antonius Girzenski Actor Con. G. Wisniewski Citat. ac alios

In C. L. Extraditionis Inventariorum in Textu Citationis expressorum pro quibus res est in instanti sub Pena B. quae D. addit. et R.

Arestat G. Adamus Milodrowski

Inclitus Pltus Plocen. actor et alij Contra Civitates Plocen. Bilsien. Siepren. Raciezien. Plonscen. Mlaven. et Sreneng. ac Jurisdictiones in Ejsd. Civitatibus Existen. Citat. ac alios

In R. C. et ex adcitatione incidenti L. computationis quietationum de Exolutis Summis, tum regestrorum quorumvis Propinatorum liquorum pro quibus res est in instanti sub Pena B. quae D. addit. et R. reliqua in Producto.

Arestat Mlis Judlis Paulus Stefaniak

ICB.

N. Mączewska Virgo adulta actrix Con. NN. Miłoszewskie Citat. et alios.

In R. C. B. P. quae D. addit. et R.

Arestat N. Bartholomaeus Miłoszewski Citat.

Solutum

Nlis Mathias Cywinski Actor et alij Contra NN. Cywinskie Brudzinskie et alios Citat.

In C. B. quae D. addit. et R.

Arestat G. Valentinus Zołtowski

9na

In C. L. C. Documentor

G. Bartholomeus Satkowski Act. Con. Gnosos Simonem Gła-
zewski Jacobum Brenowski Cit. et alios

In C. L. Comportationis documentor. quibus res est
in instanti sub Poena B. quae D. addit ex R.

Arestat Citty G. Simon Głazewski

In Con. B. D.

G. Petrus Brudzinski Act. Con. Gnum Theodorum Modzelewski
Citatum et alios

In C. B. similis ut supra

Arestat Mlis Judlis Paulus Stefaniak

In C. B. D.

G. Antonius Zakrocki Actor Con. G. Joannem Zochowski Citat.
et alios

In C. B. quae D. addit ex R.

Arestat G. Valentinus Zołtecki

In C. B.

Nobiles Zbysinscy Act. Con. Nobiles Starczewskie Cit.
et alios

In C. B. similis ut supra

Arestat G. Valentinus Brudzinski

In C. L. Cassationis
Gnosi Miteccy Actt Con Gnosum Rosciszewski Citt et alios
In C. L. Satisfactionis Contractus resignatorij Bonor
kiem pro quo res est in instanti sub Pœna B. quæ
D. addit et R.

Arestat G. Antonius Rosciszewski Citt

In C. Lucrum Solutionis S.
Jdæ Gnosi Miteccy Actt et alij Con Gnosum Joannem Wolinski
Citatum et alios
In C. L. Solutionis Summæ cum Provisione proveniens
pro quo res est in instanti sub Pœna B. quæ D. ad
dit et R.

Arestat G. Thomas Uniezyski

In C. ex adcit B.
Perillustris Reverendus Valentinus Koskowski Actt et alij Contra
Gnosos Mazowieckie Citatos et alios
In C. L. ex adcitatione B. quæ D. addit et R.

Arestat Jdæ

Jdæ ex ad L. S. S. dotales.
G. Paulus Tokarski Actt et alij Con G. Thomam Kraszewski
et alios Citt.
In C. L. ex adcitatione L. Solutionis Summæ Dota
lis in Defectu non solutionis Dimissionis Sor-
tis in præsentia Judicij competens pro quibus res
idq sub Pœna B. quæ D. addit et R.

Arestat G. Valentinus Brudzinski

CLSS:
Censors G. Josephi Uminski Actor Cz. G. Martinum Dłużnieuski Cit.

In L. Solutionis Summarum cum Provisionibus ab Lisce provenientibus pro quibus res est in instanti sub Pœna B. quæ D. adest etc.

Arestat Mr Simon Karwowski

CLSS:
G. Franciscus Ubysz Actor Cz. Perfidum et Infidelem Dictum Szwydek Judæum Drohinen. Cit.

In Simile Lucrum ut supra

Arestat G. Valentinus Brudzinski

Hexadi: Lucrum
Famatus ac Spectabilis Adalbertus Szwyrczak Actor et alij Cz. G. Drochowskij et alios Citatt.

In Hexadi: Citatione L. Pœnarum Legum Liberæ captivationis et Colli cum approbatione Anterioris Processus pro quibus res est in instanti sub Pœna B. quæ D. adest etc.

Arestat Mlis Judlis Paulus Stefaniak

Ge B:
G. Thomas Kraszewski Actor et alij Cz. G. Felicianum Malewski ac alios Cit.

In B. quæ D. adest etc.

Arestat Mlis

Ex ad: L. Ex: Famuli

G. Bartholomaeus Goscicki B.C.P. Actor Cons. NN. Theodorum et Laurentium Brudzinskie Citt.

In R. ex adcitatione L. extraditionis Famuli in Dextra Citationis expressi pro quo res est in instanti sub Poena B. quae D. addit et R.

Arestat Mtis Judtis Paulus Stefaniak

CBP

G. Petrus Brudzinski Actor et alij Cons. Haeredes et Possessores Brl. Kowale Citt.

In C. B.P. quae D. addit et R.

Arestat G. Paulus Zoltoski

C

Illustris Mgnica Niezycka Castellana Lacizienę relicta vidua actrix et alij Cons. Mgnicam Salomeam Nagurczanka relictam Mgnici Stephani Luberadzki Tribuni Zawskrzenę Relictae Consortem viduam ac Successores ejus Citt.

In C. respectu renovationis Granitierum B. quae D. additur et R. reliqua in Producto.

Arestat G. Valentinus Brudzinski

Prosus Antonius Breski Actor et Alij Contra Magnificum Bernardum Koziebrodzki Subjudicem Terrestrem Dobrinensem e Alios Citatos sup. Dicto.

Super utramque in R. ex adcitatione B.P. quae D. addit et R. reliqua in Producto.

Arestat G. Adamus Milodrowski

Gnus Thomas Dubski actor et Alija Contra Gnosos Franciscum Josephum et Antonium Dubskie Citatos

Jn C B.P. quae D. addit et R. reliqua in Producto

Arestat Mlis Judlis

GG Kurowscy Conjuges Actt. contra G. Victorem Pomianowski Citatum

Jn R C B.P. quae D. addit et R.

Arestat Citty N. Victor Pomianowski

SS.

Gnus Nicolaus Kowalewski Burgrabius Castren. Plocen. Contra G. Stanislaum Zakrocki Citatum

Jn C L. Solutionis Summae cum Provisione poenae pro qua res est in instanti sub Poena B. quae D. addit et R.

Arestat Gsy Valentiny Gnudzinski

CLS.

M Szymakowski Dapifer Terrae Ciechanoviensis Act. Contra Illustrem M. Lodowski Capitaneum Bobrovic. Cit.

Jn C L. Satisfactionis Contentis Citationis suae in eadem expressis pro qua res est in instanti sub Poena B. quae D. addit et R.

Arestat G. Thomas Unierzyski

NB

X G. Dominicus Kozłowski actor dalej contra Sti Jacobum Wetnik Ovillatorem Cit. dalios

Jn C. B. D. ad dict. et R.

Arestat Mtis Judlis Pauly Stefaniak

NB

G. Dobrski actor Conv. G. Mathiam Dobrski Cit. dalios

Jn C. B. similis ut supra

Arestat 2a

NB

P. Zor

G. Joannes Goszczenski actor dalej Conv. N. Mathiam Wierbicki Cit. dalios

Jn C. similis B.

Arestat 2a

X N. Stephanus Rosciszewski Ensifer Ciechanoviensis actor dalej Conv. MM. Radzyminskie Cit. dalios

Jn B. Ex ad citatione L. Satisfactionis Contentis Citationis sub in eadem expressis pro quo res est in instanti sub Poena B. quod D. ad dict. et R.

Arestat 2a

x N. Zbijewski Act. Centra N. Malanowski Cit.

Nonsunt

x G. Valentinus Brudzieński Instigator Crem. Plocen. Act. cen.
G. Casimirum Miszewski Instigatorem Trem. Plocen. Cit.

Nonsunt

x G. Casimirus Miszewski Instigator Trem. Plocen. Act. centra
G. Valentinum Brudzieński Instigator Crem. Plocen. Cit.

Nonsunt

x G. Felicianus Sieklucki Act. Centra Centra G. Paulum Zołtowski Burgrabium C. Plocen. Citat.

Nonsunt.

x B.

G. Victor Romianowski Actor Con. GG. Kurowskie Conjuges Citat.

In R. B. quae D. addet etc.

Arestat N. Matthias Kurowski

x G. Joannes ~~[illegible]~~ Gurnowski B. C. Plocen. Actor et alij Con. Cancellarian. Vrrem Plocen. Citat.

In L. extraditionis Inquisitionum in Judicijs Capitularibus Ptis Plocen. educat. pro quibus res est in instanti sub Poena B. quae D. addet etc.

Arestat G. Casimirus Miszewski

x G. Malewski Actor et alij Con. M. Koziebrodzki Subjudicem Terrae Dobrinen. Citat. et alios

In R. ex adcitatione L. Solutionis Summae cum Provisione proveniens pro qua res est in instanti sub Poena B. quae D. addet etc. reliqua per omnia ut in Producto.

Arestat G. Adamus Miłodrowski

CB.

G. Albertus Kozycki Actor Con. M. Albertum Ubysz Venatoriae Plocen. Citat.

In R. B. quae D. addet etc. reliqua in Producto

Arestat Mtis Judtis Paulus Stefaniak

G: Michael Wołowski actor cons G: Mathaeum Czerminski Camerarius Trium Dobrinensis Cit.

In C. L. extraditionis rerum mobilium L. Dorotheae p. w. priad. p. w. quibus res est in instanti sub Poena B. quae D. addit etc.

Arestat Citatus G: Mathaeus Czerminski

G.G: Gutkowscy actor Cons G: Brzozowski et alios Cit.

In C. B. P. quae D. addit etc.

Arestat G: Adamus Miłodrowski

G: Mijakowski actor et alii Cons G: Stanislaum Chyczewski Cit.

In C. ex Remissione ab officio Crenae Plocensis suum ad Judicium facta L. Levationis Summae p. w. quae res est in instanti sub Poena B. quae D. addit etc.

Arestat Citatus

N: Myczewska Virgo adulta actrix Cons NN Miłoszewskie Cit.

Non sunt

G. Joannes Suwinski et alij actt. Contra G. Wombi
ckie ac alios Citt.
In Contumaciam Lucrum Solutionis Summae
quae resert in instant sub Poena B. quae D.
addit et R.

Arestat Mtis. Judlis Paulus Stefaniak.

HB
N. N. Cywinscy Actt. et alij Cons. N. Mathiam Cywinski Citat.
HB
In C. B. quae D. addit et R.

Arestat Id.

HB
N. Martinus Karwowski Actt. et alij Contra N. Petrum Brudzinski Citat.
et alios

In C. Semel Lis Bonetio

Arestat Id.

In H. B.
N. Simon Glazewski Actt. et alij cons. N. Joannem Kleniewski
Citat.
In H. C. B. quae D. addit et R.

Arestat Id.

MM Szawłowscy actt et alij conr. Gnosum Joannem Sobolewski cit. solut.

Jm B. quae D. ad dt et R. reliqua in Prudent.

Arestat Mlis Judlis Paulus Stefaniak

CBP.

Gnosus Joannes Draminski Actt et alij Contra G. Valentinum Strzegowski ac alios Citt.

Jm B. P. quae D. ad dt et R.

Arestat Id.

CLCi

N. Mathias Wirzbicki Actt et alij Contra N. Albertum Sokolnicki. Citt.

Jm L. Executionis ab Jmp. ad imento Jundicio pro quo res est in instanti sub Poena B. quae D. ad dt et R.

Arestat Id.

CBP

G. Simon Kokoszczyński actt et alij Con. HH. Josephum et Stanislaum Owillatores de Binis Kraykowo et Bromierzyk Citt. et alios

Jm B. P. quae D. ad dt et R.

Arestat Mlis Judlis Paulus Stefaniak

Franciscus Ignatius Rozniszeski Judex Trib. Ptus Plocen. Citt.

Causae ex Aresto Sub Actu Fae Idae pridie Festi S. Hedvigis Viduae Electae D. 29 Anno Dni 1765.

Inter G. Antonium Kozłowski actorem pltr. et Mcum Bernardum Ludovicum Koziebrodzki Subjudicem Terrae Dobrinensis Citatum pltr. comparentem Siquidem G. Kozłowski Actor Mcum Koziebrodzki Subjudicem Terrae Dobrinensis ex Bonis Kraszewo Podborne hereditarijs hic in Pltu Plocensi et Districtu praesentis consistentibus pro Poenis respectu Obiectae Eius Citto per Protestationem Coram Actis Crenensibus Praedecensibus Sta 4ta intra Octavas Festi Sanctae Corporis Xti Dni in anno 1763tio factam Termino suo ex Actoratu instituto convenit Proinde Foro competenti ad invento Partibus ulterius procedere mandat in Procedendo Studendo Justitiae Succurrendoque Utriusque Parti Actoreae Statae vel non Machinationis et Diffidationis in Vitam Injuriae Citte vero in tanto gravi Obiecto quanto Citius emundationi necessariam esse Inquisitionem per Utramque Ptem, tam in Deductionem super Contentis praemissis Actoream protestationis ac Termini quam Citam si coluerit in Emundationem Eorundem Obiectorum idque Durantibus Judicijs suis educendae Judm censet. movit Mcus Koziebrodzki Subjudex Terrae Dobrinensis ad Judicia Tribulia Rio Petricoviensi ad missa Diffidationis in Vitam. Actitatum.

Inter GG. Thomam Korzybski et Evam de Rybickie inviceem Conjuges actorem per Eundem G. Thomam Korzybski Maritum suo et Contis suae hne pltr. et G. Josephum Kowalski Citatum et Judicem per Eundem pltr. Judm Terminum Partis actorum suum ad Judm edit. Decidendo Controversijs Partium exauditis insistendo Decreto Judicij sui Sta 2da pt Ctm Scapularis Beatissimae Virginis Mariae in anno 1763tio Inter Easdem Ptes prolato Sententiat Judm Quaternus Citatus in Satisfactionem ejusdem Decreti Summam Centum Triginta Tymphonum Anterior eius Decreto adjudicatum in et pro Crastino

Jus

Festi SS. Trium Regum in Anno futuro 1766. Co-
ram Officio, et actis Crenz Plocen sub Pœna Banitionis in
ibidem in Casu Contraventionis circa Manifestatio
nem faciendæ publicandæ præcisa Summæ Ejusdem cti
Consortialis procidendæ Securitate actæ Solvat et
realiter ensumeret Luita Pœna 3 mm Pp per Cl Par
ti cum Luita anteriori in Trno et sub rigore su-
perius apposito Judicio vero totius in instanti sub
Sæorsico rigore ex regestro Pœnalium extendendæ
Nihilominus contravenisse Cl. G. Kwasieborski
Decreto Eiusdem anteriori Judicij sui adinvenit et In
Vim Ejusdem Contraventionis ac in Sublationem
Condemnationis in Castro Plocen Ptabta in Vigilia
Festi Immaculatæ Conceptionis Gl Mariæ in An
no 1764 circa Manifestationem intuitu non so
lutionis præmissæ Summæ ex Parte actæ Super
Cl Obtentæ Solvat junctim Pœnam triplicem 14
mm Pp Parti in Trno Suprascripto et sub rigore So
lito Judicio vero per medium in instanti sub Pœ
na Banitionis ex regestro Pœnalium publicandæ
et in Ordine Executionis anterioris Decreti Judi
cij sui necessariam esse Condescensionem Gl Ca
merarionis Trium Plocen unius absentia non obstan
te captato tempore in Ptunc Bn Witkowo Mitaki
conducendæ adinvenit Quod Judex mutuo Ptium sum
ptus Condescensurum Deoccupationem Sortis pro re
cujus interierit injunget de Desolatione sive repara
tione inquiret et investigabit Bonificationem cui
et a quo juste debebit præstandæ sententiabit Decretum
anterius in toto exequetur et Ptes finaliter Decidet
Dispudicabit ac moderabitur Decr vel cujus Judicij
Decisioni Ptes parere et acquiescere sub Pœna Banitio
nis illo in Trno Concl Super Pte contravenientem publi
candæ Debebunt ac tenebuntur Luita Pœna 3 mm Pp
per Utramque Ptem Pti per Ptem Sili ab inicium com
pensandæ Judicio vero totius in instanti solvendæ De
creti præsentem rigore

Inter Mfcum

Inter Mficum Petrum Pączkowski Dapiferum Creme-
nciensem Actorem et Cit. pltr. et Mficum Dominicum Sampławski
Cit. simul et actorem pltr. M. Ignatium Sampławski
Venatoris Dobrinensis Cit. per J. Josephum Ciołkowski
B.C.P. amputata Dilatione majoris per Comparentem Mfi-
ci Ignatij Sampławski in Causa Personalitatem non
requirentem indebite affectata Veneri Cum Comparentem
producere Plenipotentiam à Principali suo eorum M.
Ignatio Sampławski Judm censet idq. in instanti et
quoniam Eandem hic in Raciąż Sub actu Judiciorum prae-
sentem facto reponit Proinde Sufficienti Comparitione
ad inventa Ptibus experiri mandat. in Experimento
Controversijs Partium exauditis Siquidem tam Mficus
Pączkowski Dapifer Cremenciensis non ad mentem De-
creti Condescensionalis in Fundo Bonorum Drozdowo Ec-
clesiastica Pta 2da pt Ptm S. Laurentij Martyris in An-
no praesentem Inter Ptes Easdem lato et ad Acta Crem
Plocensis Pta 2da pt Ptm S. Bartholomaei Apli anno
eorum per oblatam porrecto Summam minorem tan-
tummodo Mille Septingentorum Septuaginta octo Zyn-
phonum in Trno Satisfactorio Coram Actis Crem
Plocensis Pta 2da post Ptm S. Bartholomaei Apli anno
eorum praesentasse jam vero ex eorum Decreto Pro re
et Interesse Mm. Sampławskich Matris et Filio-
rum Detruncatis Summis Mficum Pączkowski Con-
cernentem liquide ad Solvendum Summam Duorum
Millium Quingentorum quadraginta quatuor Zyn-
phonum ac grossorum viginti duorum Polonorum provenire ap-
paruisse, Insuper Vinas Laboriosas de nominibus et
Cognominibus ignotas Lsae Franciscae Filias cum
Laborioso Hyacintho Subdito Drozdoviensi pro-
creatas in Satisfactionem praeinserti Decreti
Ipsae Mficis Sampławskim non extradidisse quam
similiter eosdem Mficos Sampławskie post profu-
gos Maritos LL. Mathiam Modelko et Jacobum
Sałucki Consortes videlt Petronellam et Agnetham
una cum Prole earum Mfico Pączkowski adjudicatas

Jus

ad Benorem ejusd Decreti Condescensoriali non
extradidisse, Segetem Siligenis tritici et Ver-
sicis Lentigenis in Campo Bugnetti Collegae per id
Decretum concessam denegasse, et Deo Cui de-
creto utrasq Partes contravenisse Judex Judex
Sumibilibus utriq Partibus Decernit Judex Ba-
tenus Solvant Renam Duplicem 14 Unciarum Par
ti per Stem sibi adjudicatam compensand Judi
cium vero per medium in instanti sub Pena Ba-
nitionis ea Regerto Pensalium publicand
Mandamus in Satisfactionem premissorum
Decreto Condescensoriali Decernit Judex Ba
tenus ut supra Legethuchi Summam Duo-
rum Millium Quingentorum quadraginta quatuor
Asses et quatuor Uncias Duas nunc per
Judicem Suum exactas, Onere ut supra Legethuchi
Cujudatam et Juste ut supra Sampaulum pro-
venientem et per Cognitionem Oberti S. Catharinæ
Virgenis et Martyris in anno presenti mensis
Currenti Julio reductionem Coram Officio et
Actis Cretæ Locum sub Pena Banitionis in hoc
in Casu Contraventionis civica Manutentationem fa-
ciend Publicand Civi non Sampaulum Mu-
tri et Filiis Solvant et realiter enumerent Divi-
ta per Eund M. Legethuchi Pena Banitionis sta-
tim et Subrigare tuguras Judicii venta tuis ex
instanti sub dicta pena Civi Sampaulum Casas
Suis Publicis ingore tuum Delegati Civem Mihi com-
ab actu presentis Decreti sibi
nis sibi extradant et restituant Eidem Decretum
to Satisfaciant ibi sub Pena Banitionis in ca-
su Contraventionis in tribus Coram Officio et Actis
Civi Cretæ Locum civica Manutentationem faciend
Publicand Quantum Spectat premissam Siligenem
Verrubem tritici per Mensuram Sampaulum
ut Eidem Objectum Suspectam compensat et quantum Secu
genus et quantum ex Dicis Cretes tuntijatos ha
bet et quæ ex eadem Summa Mariana Sextarius Septuaginta Unci
Matri et quatuor Sampaulos Albi Romani Mille Ducentos Sexagin-
ta Septem Asses Triginta quatuor Quinquies Uncias Duas Septuagesimas
Romanum Mille Ducentos Septuagesimas octo Asses quinquies Uncias Septuagesimas
Disparatam

et exinde quantum valoris bonificare valet et addit
Mtis Judicii ad pronuntiandum Juramenti rothamidy
in instanti et quoniam Jo. Mgnatius Sampławski non plu-
ris in quantitate Collecti ~~[illegible]~~ tritici quam quinq Sexa-
genarum Conscientiam suam ~~[illegible]~~ exponit in qua
quantitate Mficus Pączkowski persistit Proinde atten-
ta Partium Judicii in praemissis Conventione Decer-
nit Judm Quatenus Supraserus Mficus Ignatius
Sampławski Easdem quinq Sexagenas Collecti Tritici
ab Actu in Duabus Septimanis ad primam Par-
tis actu requisitionem restituat et extradat facturus
praemissa sub Poena Banitionis in Casu Contra-
ventionis in triduo circa manifestationem Coram
Actis Crem Ploczen publicanae Insuper eodem in Termi-
no requisita Cudiaria ~~[illegible]~~ tum apes ejusdem Mfici
Pączkowski proprias judicii sibi per Ptes agnitas
regestro seorsim conscriptas per Judm suum
subscripto juxta Obloquentiam praeinserti rege-
stri praelibatus Mficus Ignatius Sampławski
Cuiq actu Sub Simili rigore Itaque restituere tene-
bitur Decreti praesens rigore

Inter Mficum Dominicum Sampławski actu pltr,
et Mficum Ignatium Sampławski Citatum pltr,
Judicium Terminum Partis actu Decidendo Contro-
versiis Partium exauditis Clare ad affectationem
comparens Citati Mfici Ignatij Sampławski Da-
tur Dilatio ad monimenta Causam praesens im-
pugnans ad sequens etc.

Inter Mtes Antonium Grabczewski et Hyacinthum
Skwarski actu et Citatum per Eunc G. Grabczewski
suo et aliorum actu et Citatum nne pltr. et Mtes Joan-
nem Gosciński Lucam Karnowski Adamum
seu alterius nnus Ostrzykowski et Josephum Rost-
kowski Citatum et actu per Eunc G. Joannem Go-
scinski suo et aliorum Citatum et actu nne pltr Judicium
Trnos Partium ambarum Decidendo Suspensa
Decisione Causae praesens combinatis actora-
tibus et reatibus ad affectationem earundem Pti-
um Datur Dilatio Inquisitionis utriusque Pti Su-
per Contenta Protestationum et Trnorum in Sequens
Judicii suis educendo etc.

Inter G. Michaelem Wołowski actorem pltr. et G. Mathe-
vim Czerminski Camerarium Terrae Dobrinensis Cit. pltr.
Tenen. ptem actorem docere Ptem Cit. de Trno et Contentio
Judm censet idq in instanti et quoniam non docet Provin-
de Libera Pars ad praesens a Causa et Trno pronun-
tiatur.

Cum subdelato

Inter GG Rochum Draminski et Joannem Gumowski BCP
actores per Eund. G Gumowski suo et Ejusd. G Draminski
nne pltr. Et M Josepho a Kozłowo Kozłowski Nota-
rium Trrem Plocen. Citatum idq Aram Subdelegat. G#
BC Plocen. ad hanc Causam Substituto pltr. Cancella-
riam Trrem Plocen. Citatos per Eund. pltr. Judicium Ter-
minum Partis actoreae ad suum Judicium Editum decidend.
Controversijs Partium Exauditis Quoniam Gnosi Draminski
et Gumowski p Comportatione ac Extraditione Inquisitio-
num in Causa Inter Eosd. ab una et Gnum Dominium
Janiszewski parte ab altera ad Judicium Capturale Pltg
Plocen. Instituta Eductar. Trno suo M Notarium Loci
Prez ac Ejus Cancellariam Conveniunt Idq vero M Notarius
non modo unius Partis GG Draminski et Gumowski ve-
rum et Ejusmet G Janiszewski alterius Partis Inquisiones
binas in Cancellaria Trri Plocen. manentes sine Interroga-
torijs reperisse agnoscit p inde Judicium Sententiat Qua-
tenus M Notarius Trris Plocen. Easd. Inquisitiones
utriusq partis Prvia Earund. Obsigilatione Sigillo Trri
Plocen. in uno Rotulo Parti actoreae Extradat idq
Jninstanti et quoniam Easd. Inquisitiones in uno
Rotulo Obsigilatas Judlr Parti Extradidit Ideo ab ul-
teriori Comportatione et Extraditione Earund. Eund.
M Citatum et Ejus Cancellariam Trrem Plocen. liberos
facit et pronuntiat Decreti Prez Vigore #B Koskowski
Bartholomaeus Koskowski BCP Subdelegatus ad
Causam hanc mppria.

Inter Mpcos Mathiam in Szydłowo Judicem Trrem Za-
uskrzen. Edvardum Pincernam Raciążien. ac Joannem
Tribunum

Jus

Tribunum Prasnensem Szydłowskie actum per Eosque Magnificos
Judicem Terrestrem Zawichostensem et Pincernam Zacieniensem Suis
et Eiusdem Magnifici Tribuni Prasnensis Fratris Sui germani
nnibus ptis et Jmo Franciscum Alexandrum Podoski Ca-
pitaneum Bobrowniensem Terrae Dobrinensis Cit per
Antonium Zembrzuski B. Ciechanoviensem Actis
Cum Terribus Ciechanoviensibus in Przasnysz Sabbato
Intra Octavas Festi Sancti Corporis Xti Dni in An-
no praesentis inscriptum Plenipotentem Illres Magnifi-
cos Josephum Palatinum Plocensem Timotheum Suc-
camerarium Dobrinensem Michaelem Castellanum Ry-
pinensem tum Illmum et Admum Gabrielem Referen-
darium Rni Podoskie Cit per J. Thomam Uniarzy-
ski Comparentem et secum judicio controvertentem amputata
Dilatione Monimentorum per Comparentem Magnifici Podo-
ski Capitanei Bobrowniensis indebite affectata uti
hac in Causa in anno 1732do in Judiciis Crenensibus Plo-
censibus Ta 2da in Crastino Festi SS. Innocentum Mar-
tyrum recepta Praesentis Posteriori suo in Judi-
cio emanato attento Partibus ulterius Causam
prosequi jubet movit se comparens nne Ejusdem
Principalis sui ad Judicia Tribunalia Rni Petriwoy
non admissa protestatur Judicium cum Parte repro-
testatur in Prosecutione Judicii Terminum Partis actum
suum ad Judicium edictum Decidendi Si quis hac in Causa
Decreta bina, Judicii sui, injuncta in Stundum Bonorum Arcelino
Condescensionis ob non Comportationem in Terrno
Condescensionis ejusdem Documentorum per ad Magnificum
Nicolaum Podoski Palatinum Plocensem retardatam
suum non sunt sortita effectum in Stundo Eorumque
Bonorum Arcelino Sterio Sta pt Stm Divae Annae
Genitricis Gvm in anno 1758vo Comportatio praeten-
sorum Documentorum per Relictum et Successores ad Magnifici
Michaelis Szydłowski Vexilliferi Plocensis subsecuta
et per Judicium suum resaluta esse videtur. Proinde
studendo Justitiae ceteriori Cursus Justitiae modum
adinveniendo Suspensa Decisione Causae praesentis
necessariam esse Comportationem quorumvis Do-
cumentorum Causam praesentem eiusdem in Terrno Con-
tra quem ad Interesse ad Jmo Palatini Plocensis Limitata

descensionis

Bonor. Arcielini qui ad Interesse ad JMfici Podoski
Palatini Plocen. per Judm suum limitatam pro
Sequen. Judicij suis Sub Succubitione in Cau-
sa Subsequenti Judm censet et Conservatur Trnus
Partibus in ibi Comparent. Peremptorius Decre-
ti praesen. rigore
P. per JM. Podoski Capitaneum Bobrowicen.

Inter G. Augustinum Gutowski actor. pbr. et Nles Joan-
nem Parentem, Franciscum et Paulum Filios Ko-
rzybskie tum Successores ad G. Adami Korzybski Cillr
et inficiens per Eund. N. Joannem Korzybski Parentem suo et Su-
prascriptorum Cittorum nno pbr. Judm Resolvendo Re-
missionem a Judicio Trn. Zawierzen. ad Suum Judm
fact. Controversijs Partium exauditis insistendo Inscri-
ptioni Coram Actis Crenis Plocen. Fabta ante Fm S. Eli-
sabethis in Anno 1758vo per ad G. Margaretham Chy-
czewska ad N. Adami Korzybski Relict. Contem. Vidu-
am in Personam moderni actoris qua futuri pretune ma-
riti Super Summam Ducentor. Triginta Tyn. recognit.
Decernit Judm Quatenus Cttis Gnosi Korzybski Succes-
sores eiusd. ad G. de Chyczewskie ultimo voto Gutowska
Summam praetactam Ducentor. Triginta Tynphon.
cum Provisione ab actu inhoati Processus scilicet Ma-
nifestationis Coram Actis Crenis Plocen. Ft. 3tia pt Dni
eam Exaudi in Anno 1762do per ad fact. per quinq.
a Centum computanda in et pro Vigilia Festi Nati-
vitatis S. Joannis Bptae in Anno futuro 1766 ventu-
ra Coram Officio et Actis Crenis Plocen. sub Poena Ba-
nitionis in ibi in Casu Contraventionis circa Manife-
stationem faciend. publicand. sine quibuscunq. Juris
Diffugijs Solvant et realiter enumerent Lucta Pe-
na 3 Insrtis per Cll. Pti in Trno et Subrigore supra-
scriptorum Judicio vero totius in instanti juxta Processum
Communis Juris solvend. N. Nihilominus in Or-
dine infrascriptorum peragend. necessariam esse Conde-
scensionem Gnor. Camerariorum Trnium Plocen. unius
absentia non obstante in Standum Bonor. Korzybie
Witkowice

Vitkowice captato tempore conducente adinvenit
Quod Judm mutuo Partium sumptu condescensu-
rum de Desolatione sive reparatione Sortis ap-
prehensae ac alijs fundi Praetensionibus praevisi
opus fuerit expediens Inquisitionibus inquiret
et investigabit, Comportationem et extraditionem
rerum mobilium Interceptae per quem et cui com-
petierit praestanda demandabit Bonificationem
cui et a quo juste debebit subsequens sententia-
bit Poenas super quo intererit irrogabit et Partes
finaliter pro opportunitate totius negotij Deci-
det Disjudicabit ac moderabitur quod vel cujus
Judicij Decisionem Ptes parere et acquiescere sub
Poena Banitionis illo in Trno Conc. super Pte
contraveniens publicanda Debebunt ac tenebunt
Licita Poena 3 mrk per utramq Ptem Pti per
Ptem sibi abinvicem compensanda Judicio vero
totius in instanti Solvendae Decreti praesentis igo-
re.

Sup. Primam
Inter J. Joannem Wolinski actorem et J. Franciscum
Milecki Citatum per J. Paulum Zoltowski RCP. Sacrae Theo-
dorum et Laurentium Brudzienskie Citatum per J. Valentinum
Brudzienski super Primam Judm Trnum Ptis actorum
Decidendae suspensa Decisione Causae praesens ad Affe-
ctationem Partis actorum Datur Dilatio Inquisitionis
utriusque Parti tam in Deductionem quam emundationem
Objectorum super Contenta Protestationis et Trni Partis actorum
in Sequens Judicijs suis educendae Et Ca. Supervenire
liquis Citatis Disparens permittit Condemnatio pro-
ut in Simplici regestro continetur et pro peragenda
executione remittit ad M. loci Capitaneum et Pu-
blicam super Eadem Judm Citationem Partis actorum de-
cidendae Controversijs Partium exauditis evadat Citatus
J. Franciscus Milecki prout nullas res ac Vestes
Lae Cunegundae Subditae J. Wolinski proprias circa
Captivationem ejusdem ut eius Citatus objicitur violenter
acceptas apud se non habet nec eas interceperat
exinde

Jus

ad restitutionem eius ac non tenetur et addit Ptis
Judicis ad pronuntiandum Juramenti rotham ideo in in-
stanti Planae quoniam Comparens G. Francisci Mile-
cki Cit ab intera Comparitione Decretoq injunctae
evasionis temerarie recedit et suum Principa-
lem condemnare permittit Proinde Super eius Di-
sparens G. Milecki permittit Condemnatio prout
in Simplici regestro continetur et pro peragendae
Executione ad M. Loci Capitaneum et Publicat.
Remittit

Inter M. Dominicum Samplawski actorem ac nunc
Ignatium Samplawski Citatum et indicens ptr.
Judm Ptrnum Ptis ac Decidendum Suspensa De-
cisione Causae praesens necessariam esse Condescen-
sionem Gnor Camerarior Ptrnum Plocen unius absen-
tia non obstante in Fundum Bonor Drozdowo Ec-
clesiastica captato tempore conducendum adinvenit
Quod Judm mutuo Partium sumptu Condescensurum
ante omnia de Inventarijs rebus mobilibus totaq
Suppellectili Domestica fatis od Mfici Antonij
Samplawski Versatoriae Dobrinae derelicti tum
Summis quibuscis ac alijs inter Ptes praetensio-
nibus quomodocunq ad se habitis praevijs si opus
fuerit expediendae Inquisitionibus juratorijs inqui-
ret et investigabit restitutionem eorundem cui et
aequo si juste provenerit praestandae Sententiabit
Compensationem aequo Debebitur Subsequendae De-
cernet, Satisfactionem omnimodam cui juste ap-
paruerit injunget Circumstantias Cunctas Causae
praesens animadvertet et Ptes finaliter in omni-
bus et Singulis Praetensionibus Decidet dispudi-
cabit ac moderabit Quod vel cuius Judicij Deci-
sioni Ptes parere et acquiescere sub Poena Bani-
tionis illo in Ptrnd Concl super Pte Contraveniens
publicandae Debebunt ac tenebuntur Quota Pae-
na Zmarsk per utramq Ptem Pti et Ptem Sili ab
invicem Compensandae Judicio vero totius in instanti
solvendae Decreti praesens igore

Inter Mfici

Jus

88

Inter M. Albertum Ubysz Versatoriae Plocensis actorem
et Cl. Ptr. et Gnosos Albertum Kozicki et Ludovicam
de Kosinskie Conjuges Citatos et actorem per Eunem G. Ko-
zicki Maritum suo et Consortis suae nomine Ptr. Judicum
Trnos Partium ambarum suum ad Judicium editae Decidendae
Sequio Anterior Condescensio in Stundum Bonorum Nie-
darzyn per Judicium suum assignata suum non est Sor-
tita effectum Proinde necessariam esse denuo Conde-
scensionem Judicij sui ad GG. Camerariorum Trnium
Plocensium Duorum ab tres unius ubi duo absentia ab-
sentia non obstante in Stundum Bonorum Eorundem Nie-
darzyn captato tempore conducente adinvenit Quod
Judicium mutuo Partium Sumptu Condescensurum
anteomnia Comportationem quorumvis Documen-
torum Causam praesens evinciens per Ptes prae-
standa demandabit Legalitatem Complanatio-
nis certae die 4ta 7bris in anno 1742do Inter Cl. G.
Ludovicam de Boguslawskie Zorawska Contem ab
una et G. Kozicki Cl. Ptae ab altera initae et conditae
cognoscet et resolvet de Desolatione sive repara-
tione Bonorum ac alijs universis Praetensionibus
Stundi ex Tenutaria Possessione emanantibus ingis-
ret et investigabit Juramenta a quo debebitur ex-
cipiet, Satisfactionem cui et a quo si juste pro-
verserit praestanda injunget, Poenas super quo
Intererit irrogabit, Processum cognoscet, Decre-
tum Anterius Judicij sui in toto exequetur et
ad Affectum Deducet et Ptes finaliter Decidet
Dijudicabit et moderabitur Quorum vel cujus Ju-
dicij Decisioni Ptes parere et acquiescere sub
Poena Banitionis illo in Trno Conae super
Pte contraveniente publicanae Debebunt ac te-
nebuntur Licita Poena 3 mon. Pp. per utramque
Ptem Pti per Ptem sibi ab invicem compensandae
Judicio vero totius in instanti Solvendae Pro quo
Trno Conae Ptes quos voluerint et quos nego-
tium praesens posuerit adcitent adcitandae
et pro tempore de adventu Judicij sui faciendae vero
avisatione.

Jus

sub rigore solito Poenae banitionis compareant Decreti praesenti rigore

Inter G. Antonium Rosciszewski actorem pltr. et Gsos Mariannam de Stawiskie primi et G. Bartholomaei Zylenicki Secundi exposit. G. Mathiae Wolski Relictam Contem. viduam Matrem Catharinas binas Virgines tum Carolum Agnethem G. Lucae Kierski Elisabetham G. Hyppolyti Gorzecki Justinam G. Stanislai Osiecki Consortes Filium et Filias Wolskie Actorem et Judicem per Eundem G. Carolum Wolski suo et Suprascriptorum Actorum nomine pltr. Judm Ornum Partis actorum suum ad Judm edictum Decidendo Quoniam Judicio suo Documentaliter probatum est G. Antonium Rosciszewski Sortes in Bonis Kierz et Wepiły tam Contractu venditorio die 15 Maij in anno 1760 praesenti Plocie datuato Inter GG. Joannem Kaminski et Franciscam Kierska et G. Josephi Kierski Filiam invicem Conges abuna et Eundem et G. Rosciszewski pte ab altera inito et Confecto et manibus Eorumque Contrahentium et amicorum proprijs subscripto ac actis Castren. Plocen. Sta 4ta post Dominicam Rogationum in annotatione praesenti per Ptes roborato quam ipsamet authentica resignatione sub actu uno eodemque roborationis praemissi Contractus per Eosdem seu potius Suprascriptam G. Franciscam de Kierskie Sortium infrascriptarum haeredissam in assistentia competenti tam Mariti G. Joannis Kaminski quam amicorum Gsorum Antonij Umiecki Patrui et Stanislai Stepowski Fratris Avunculari de Linea Paterna et Materna proximiorum in Personam actoris recognita Sortes Bonorum Kierz et Wepiły hic in Pltu Plocen. quaesivisse, praemissoque Contractu venditorio Pretium Sortium earundem cum Specificatis Creditorum Oneribus in quantitate Summae Septem Millium Ryp. hon. constituisse, ultraque Onera eadem ad Deportandum in se

coassumpta

Jus

89

Coassumpta Summam Mille Tynphonum pro Pre-
tio Bonor. proveniens Cui G. de Kierskie Kamin-
ska Consorti tum Donum gratuitum manicale
Summae Ducentor. Tynphonum exoluisse et prae-
missam Summam Mille Tynphonum in Bonis
Trzcionka apud G. Michaelem Trzcinski locas-
se, et de Pretio earundem Sortium acquietatum
apparuisse, ac ugoie praeinserta resignatio-
nis Intromissionem Assam per Mtem Nro Gnae
Providum Jacobum Czaykowicz de Villa Osieb
authum et Juratum coram Actis Crent Plocens
Sta Sta pt Dnicam Exaudi in anno eorum reco-
gnitis ad Sortes earum Bonor. Kierz et Wepity
accepisse, in Fundamento itaque quaesitae Hae-
reditatis Terminum suum Gsi Wolskim
Cit ad Judm suum suum pro levatione Sum-
mae Quatuor Millium Tynp. in Vim Exemptio-
nis Sortium Bonor. Kierz et Wepity instituisse
Proinde Judm attentis praeinsertis Documen-
tis haereditatem earundem Sortium probanti-
bus eidemque G. Rozciszewski juxta nexum earundem
Transactionum pro Herede constituto Suspen-
sa Decisione Causae praesentis necessariam esse
Condescensionem Gnae Camerariae Trinum Plocen
unius absentia non obstante in Tunc Bono-
rum Kierz et Wepity captato tempore condu-
cendae adinvenit Quod Judm motuo Ptium Sum-
ptu Condescensurum ante omnia Comporta-
tionem Documentor. quorumvis Jus obligat
elucidare per quem competerit praestanda
demandabit Solutionem Summae in Vim
Exemptionis Sortium injunget de Devola-
tione sive reparatione universisque fundi
Praetensionibus inquiret et investigabit
Juramenta ubi necesse fuerit excipiet
Bonificationem cui juste provenerit de-
cernet, Deoccupationem Sortium post

levat

Inter

Inter G. Leonardum Karczowski ad Ptm. et G. Joan-
nem Goscinski Citatum et Indicentem per G. Paulum Zołtowski
RPP amputata Dilatione majori per Comparen.
Partis Citati in Causa Exemptionis privilegiata
indebite affectata Tenere producere Plenipoten-
tiam a Principali suo Judm censet idq in instan-
ti et quoniam producit Ideo Sufficienti Compari-
tione adinventa Ptibus experiri mandat. in Ex-
perimento Controversiae Partium exauditis Siquidem
Judicio suo Deducitur Nles Petrum et Andream
Goscinskie Fratres inter se germanos Sortem su-
am Hereditatis super Bonis Karczowo Krzywa-
nice in Personam N. Leonardi Karczowski Coram
Actis Crenae Plocen. Sabbo intra Octavas Festi
Smi Corporis Xti Dni idest in Vigilia Festi Na-
tivitatis S. Joannis Bptae in anno praeterlapso
1764to resignatam pro Summa Quadringentorum
Flor. in Vim pretij constituta et ab eorum Levata
resignasse Intromissionemq vigore ejusdem resi-
gnationis ad Sortem eandem accepisse, jam vero
per G. Joannem Goszczynski Sortis praetactae obli-
gatorum Possessorem manifestatione sua cir-
ca Decretum Judicij Crenae Plocen. Fta 2da Pt Do-
minicam Jubilate anno praesenti Lato reposito
praemissam resignationem alienam incompe-
tenter reclamasse et in Dubium Limam Tran-
sactionem vocasse, obstantecq eadem manifesta-
tione remissionem Causae a Judicio Crenae Plo-
cen. ad Actum Judm causasse, Quinde Punibili
Eorum G. Goscinski Decernit Judm Quatenus in-
tuitu nulliter interpositae praemissae Ma-
nifestationis ac causatae remissionis Sol-
vat Poenam Duplicem 14 Mrarum PP Parti in
Termino infrascriptae Condescensionis sub Poena
Banitionis in Casu Contraventionis
publicanae Judicio vero per medium in instan-
tia juxta Processum Juris solvendae In Negotio
vero Principali cassata eadem manifestatione
incompetenter

Jus

facta Suspensa Decisione Causae praesenti ne
cessariam esse Condescensionem GG. Camerariorum
Terrarum Plocensis unius absentia non obstante in
Ostendum Bonorum Karowno Krzywanice capta
to tempore conducente adinvenit Quod Judex mu
tuo Ptium Sumptu Condescensurum Comporta
tionem Juris obligatorij per Ptes seu per quem
interest praestandae demandabit Solutionem
Summae in Vim Exemptionis Sortis decernet
de Praetensionibus Ostendi generaliter omnibus inquiret
et investigabit, Easque si juste apparuerit bo
nificandas sententiabit Condescensionem de
Sorte possessa injunget et Ptes pro Oppor
tunitate Totius Negotij finaliter Concludet
ac moderabitur quorum vel Cujus Judicij Deci
sioni Ptes parere et acquiescere sub Poena
Bonitionis illo in Terrae Conc. Publicanae debebuntur ac
tersebuntur Licita Poena Tmmpp per utramque
Ptem Pti per Ptem sibi ab invicem compensandae
Judicio vero totius in instanti Solvendae Decre
ti praesenti rigore

Inter G. Valentinum Brudzienski Dominum et
L. Stephanum Subditum actum per Eundem G. Bru
dzinski plr. et M. Albertum Ubysz Versatoriae
Plocensis et Honestum Albertum Ovillatorem Cti
per Eundem Officium Ubysz plr. Judicium Terrarum Ptis
actum Decidendae Suspensa Decisione Causae prae
sentis ad affectationem Partis actae Datur Dilatio
Inquisitionis utrique Parti tam in Deductionem
quam emendationem Obiectorum in Sequenti Judi
cij suis educendae etc.

Inter G. Carolum Wolski actum plr. et GG. Franciscum et
Michaelem Miłeckie Citatos et quidem G. Michaelem per
se plr. Jam vero G. Franciscum per G. Paulum Zołtowski
RRP. Inscriptum Plenitem Judicium Terrarum Partis actae
Decidendae Siquidem Judicio suo probatum est G. Franci
scum Miłecki Citatum Laboriosum Valentinum Subdi
tum de Bonis Wempity una cum Uxore ac Liberis
ejus

Jus

Matrem ac respicien. assignabit Solutionem Equis
Dotis per quem competerit subsequenc. injunget.
et Ptes in omnibus Pretensionibus finaliter Deci-
det Dijudicabit ac moderabitur Jus vel Cujus Ju-
dicij Decisioni Ptes parere et acquiescere sub Pena
Banctionis illo in Trno Conc. Super Pte contra
venien. publicanae debebunt ac tenebuntur
Lucta Pena 3 mm pp per utramq. Ptem Pti per
Ptem Sili ab invicem compensanda Judicio vero
totius in instanti solvenda Pro quo Trno Conde-
scensionis Partes quos voluerint et quos negotium Pre-
sens poposcerit adcitent adcitanda vero subrigore So-
lito compareant Decreti presen. rigore
Pensera liquidabit

Inter G. Albertum Gutkowski actorem et Stanislaum
Chyczewski Cit. et actorem Judicium Trnos Partium
utrarumq. suum ad Judm edit. Decidenda quoniam an-
terior Condescensio in Fundum Bonor. Krasseno Wlot-
ki et Stalki per Decretum anterius Judicij sui hic in Ra-
ciaz Pta 2da post Dominicam Judica Quadrem in an-
no 1762do Lat. assignata ob Contumaciam G. Al-
berti Gutkowski suum non est Sortita effectum Pro-
inde Contravenisse Eunc. G. Gutkowski Judm ad
invenit et Decernit Judm Quatenus sic G. Gutkowski
eluendo prenussam Contraventionem Solvat Pe-
nam 14 mm pp Parti in Trno infrascripte Condescen-
sionis sub rigore Pene banctionis in Casu Con-
traventionis in Actu extendendo Judicio vero
per medium in instanti sub Seorsiva Pena
Banctionis ex regro Penalium publicanae Pri-
lilominus in Ordine infrascripto peragenda
Executionisq. anteriori Decreti Judicij sui
Suspensa Legalitate Transactionum ac De-
cisione Causae presen. necessariam esse Con-
descensionem Eorum Camerarior. Trnum Plocensium
in Fundum Eorund. Bonor. Krasseno Wlotki
et Stalki captato tempore prenia tempestive de
adventu Judicij sui Avisatione faciendae unam
Septimanam precedente conducenda adinvenit
Quod Judm mutuo Partium Sumptu Condescen-
Judicij sui aut.

surum

Condescensurum Comportationem quorumvis Documentorum Causam praesentem incipientem per Ptes praestanda demandabit, quibus comportatis Pretium Sortium praemissarum liquidatis Oneribus utrum juste vel non constitutum apparuerit animadvertet, Transactiones quasvis respectu hereditatis praemissarum Sortium legaliter vel non subsecutas cassabit vel approbabit cognoscet et resolvet, Dotes amittantur adcitandae si non juste assignatae Deducerentur competentes assignabit, Solutionem earundem per quem competierit praestanda cum praefixione rigorosa quo juste Debebitur injunget ac Ptes finaliter pro exigentia Legis Justitiae Documentorum et Terminorum utriusque Partis Decidet Disjudicabit et moderabitur, Decretum anterius Judicij sui exequetur Quod Decisioni Ptes parere et acquiescere sub Poena Bannitionis illo in Trno Coram Super Pte contravenientem publicanda Debebunt ac tenebuntur Licita Poena 3 m. Pp. per utramque Ptem Pti per Ptem sibi ab initio compensanda Judicio vero totius in instanti Solvendae Pro quo Trno Condescensionis Ptes quos voluerint et quos negotium praesens proposuerit atque G. Valentinum Gołkowski Ad Ciechanowiec adcitent adcitandae vero sub solito rigore compareant. In Sublationem vero Condemnationem in Stundo Donorum Krasnow Wołoski et Falki Fta 5ta post Festa Solennia Paschae in anno 1762do ex Pte G. Hyczewski Super G. Gutkowski pt recessum a Comparitione obtenti et ad Acta Crem Ploc Fta 4ta post Dominicam Conductus Paschae in anno eiusdem per Oblatam porrectam Solvat Jus G. Gutkowski, Decarum Duplicem 14 m. Pp. Parti in Trno assignat Condescensionis sub rigore ut praemissum est simili Judicio vero per medium in instanti Subsecutiva Poena Bannitionis ex rigore Poenalium publicanda Decreti praesentis rigore Resolutis quibusvis Dubijs ac Transactionibus Satisfactionem cui et a quo et si juste provenerit sententiabit.

Trinarum unius

rigore supraseu Judicio vero totius in instanti solvendi
Decreti praesentis rigore

Inter G. Simonem Brzeski actorem pltr et Gnos Antonium Ga-
domski et Annam Starczewska Conjuges Cit per G. Anto-
nium Gadomski Maritum pltr. Judm Trnum Partis actorum
Decidendae Suspensa Decisione Causae praesentis necessa-
riam esse Condescensionem GG. Camerariorum Trnum
Plocensium unius absentia non obstante in Fundum Bono-
rum Starczewo Wysłaszowo et Starczewo magna capta
to tempore conducendae adinvenit Quod Judm mutuo Par-
tium Sumptu Condescensurum Comportationem quo-
rumvis Documentorum Causam praesentis ejusdem
per Ptes praestandae demandabit de Sortibus ad quem
de Jure verserint et in cujus Possessione extare inde-
buntur inquiret et investigabit Sortes eaque cui
competierit adjudicabit Dimissionem quae pro
re cujus intererit faciet de Bonis ad Bona se
se transferet et Ptes in Cunctis praetensionibus
finaliter Decidet Disjudicabit ac moderabitur
Quod vel cujus Judicij Decisioni Ptes parere et ac
quiescere sub Poena Bonitionis illo in Trno Concl. Su-
per Pte Contraveniente publicandae tersebuntur Qui
ta Poena 3 mrk per utramque Ptem Pti per Ptem sibi
ab initio compensandae Judicio vero totius in instanti
solvendae Decreti praesentis rigore

Inter Illrem ad mae Rdum Valentinum Koskowski
Canonicum Laterane Conventus Cerversensis ac Bo-
tum Eunae Conventum actorem et Cit per Eunae Illrem ad
mae Rdum Valentinum Koskowski pltr. et Mfi-
cos Antonium Mazowiecki ac Victoriam de Chrzą-
szczewskie Conjuges Cit et actorem per Eunae Rficum
Mazowiecki Maritum suo et Contis ac Subdito-
rum suorum nmo pltr. Judm Trnos Partium suum ad
Judm edit Decidendae Sequiae anterior Condescensio in
Fundum Bonorum Wierzbica per Judm suum assignata
suum non est Sortita effectu Proinde in Ordine effe-
ctuandae ejusdem necessariam esse denuo Condescensio-
nem Judicij sui aut GG. Camerariorum Trnum Plocensium
Duorum ubi tres unius ubi duo absentia non obstante

Jus

in Stunae praemissorum Bonorum Wierzbica captato tempore praevia tempestiva de adventu Judicij sui faciendae Avisatione conducendae adinvenit Quod Judicium mutuo Partium Sumptu Condescensarum Decretum Anni 1763tis in Plonsko Ta Sta pridie Festi S. Mariae Magdalenae Judicij sui Inter Partes easque Latum in toto exequetur et ad Effectum Deducet et Ptes finaliter pro Opportunitate Totius negotij Decidet Disjudicabit ac moderabitur Quorum vel cujus Judicij Decisioni Partes parerere et acquiescere sub Poena Banitionis illo in Trnd Condescensionis Super Parte contraveniente publicanae Debebunt ac tenebuntur Lucta Poena 3 MMPP per utramque Ptem Pti per Ptem Sili ab inicio Compensandae Judicio vero totius in instanti Solvendae Decreti praesentis rigore

Inter Illrem ad mae Adum Valentinum Kochowski Praepositum Skolatoviensem Canonicum Lateranensem regularem Conventus Cervensis actorem suo et Cti suo et aliorum actorum et Cti unae Pti et Mfcos Antonium Mazowiecki et Victoriam de Chrzaszczewskie Conjges Citatos et actorum per Eundem Maritum suo et Contis ac aliorum Cti et actorum unae Pti Judicium Trnos Partium suum ad Judm edictum Decidendae Suspensa Decisione Causae praesentis Combinatis Partium Actoratibus et reatibus ad Affectationem earundem Ptium Datur Dilatio Inquisitionis utriusque Parti tam in Deductionem quam emundationem Obiectorum Super Contenta Protestationum et Trnorum in Sequentem Judicij suis educendae Etc.

Inter M. Antonium Mazowiecki actorem Pti et Cti et Gregorium Milewski Cti et actorem per Eundem alio Tenen Ptem actorem nempe Mfcum Mazowiecki dicere Ptem Cti si mal et actorem de Trnd et Contentis Judm ens et Cti in instanti docuit prosequantur. Judm Trnum Partis actorum Decidendae Suspensa Decisione Causae praesentis ad Affectationem Pti actorum Datur Dilatio Inquisitionis utriusque Pti Super Contenta Protestationis in Sequentem Judicij suis educendae Etc. Cuticatum.

Inter

Inter Nobiles Thomam et Martianum Pilitowskie Fratres inter se germanos actorem per Eundem N. Thomam Pilitowski suo et Fratris sui nomine pltr. et N. Vincentium Kraszewski Citatum et Judicem pltr. Tanquam ad affectationem Partis actorum Datur Dilatio ad monimenta Causam praesentem impugnandam ad Sequentem &c.

Inter G. Antonium Wilewski et Mariannam Brochocka inscriptos Conjuges actorem per Eundem Maritum suo et Contis suae nomine pltr. et N. N. Thomam et Simonem Korzybskie Citatos pltr. et Successores et G. Alberti Korzybski Citatos per G. Thomam Korzybski Tanquam ad affectationem Partis Citatorum Datur Dilatio ad Monimenta Causam praesentem impugnandam ad Sequentem &c.

Inter Eosdem GG. Antonium Wilewski et Mariannam Brochocka Conjuges actorem per Eundem Maritum suo et Contis suae nomine pltr. et Gnos Felicianum Malewski et Cunegundam de Mirzynskie Conjuges Vectricum et Matrem atque Carolum Myszynski Privignum et Filium Citatos per Eundem G. Felicianum Malewski suo et Contis ac Privigni nomine pltr. Tanquam quoniam GG. Albertus Białoskorski et Julianna de Sokolnickie Conjuges praesentem in Termino disparent et se condemnare permittunt Proinde Super Iis Disparentibus permittitur Condemnatio prout in Simplici regestro continetur et pro peragenda Executione remittitur ad Officium loci Capitaneum et Publicatum cum Comparentibus vero Suspenditur Causa praesens ad Convictionem Disparentibus &c.

Inter Gnos Antonium Wilewski et Mariannam Brochocka Conjuges actorem per Eundem Maritum suo et Contis suae nomine pltr. et G. Franciscum Smoszewski Citatum pltr. Tertiam Partem actorum docere Ptem Citatum de Termino et Contentis Judicum censet idque in instanti et quoniam non docet Proinde Libera Pars a Causa et Termino ad praesens pronuntiatur.

Inter G. Stanislaum Unierzyski actorem pltr. et G. Franciscum Smoszewski Citatum et Judicem pltr. Judicum Termini Ptis actorum Decidendae Suspensa Decisione Causae praesentis necessariam

Jus

Esse Condescensionem Gnor Camerariorum Trium Plocen
unius absentia non obstante in Fundum Bonor Bud-
kowo captato tempore conducendo adinvenit Quod Ju-
dicium mutuo Partium Sumptu Condescensurum
Comportationem Documentorum Causam praesen-
tiscenae per Partes praestandae demandabit Solu-
tionem Summae quae et quanta apparuerit injun-
get de Desolatione sive reparatione Bonor uni-
versisq fundi Praetensionibus, inquiret et investi-
gabit Casae bonificandae qui juste proverserit senten-
tiabit et Ptes finaliter Decidet Disjudicabit ac mo-
derabitur Quorum vel cujus Judicij Decisioni Ptes
parere sub Poena Banitionis illo in Trno Conde
super Parte contraveniente publicanae debebunt
ac tenebuntur Lucta Poena 3 m. m. P. per utramq
Ptem Pt per Ptem sibi ab initio compensandae
Judicio vero totius in instanti solvendae Pro quo
Trno Condescensionis Ptes quos voluerint et quos
negotium praesens poposcerit adcitent adcitandae
vero sub simili rigore compareant Decreti prae-
sente rigore

Inter G. Stanislaum Unierzyski actorem Pr. et G. Joan-
nem Bielinski Cit. Pr. Terreni Partem actorem docere
Partem Cit. de Trno et Contentis Judm censet idq
in instanti docuit prosequantur in Prosecutione vero
Trnum Ptis autoreae Decidendae Sicque Sum-
ma Centum Quinquaginta florenorum Pol. pro Praeten-
sionibus Fundi ex Bonis Zbyszyno hic in Pltu
Plocen consistente per Judm Trre Ciechanovien
alienae Jurisdictionis nulla habita Potestate
adjudicata a GG. Stanislao et Ignatio Unierzyskie
ad S. Joannis Unierzyski Filius sine Comparitio-
ne G. Mathiae Bielinski in Fundo Bonor Zbyszyno
adjudicata quae sine Condescensione a Judicio
suo competenti Decidi non valet Proinde Judm
Suspensa Decisione Causae praesentis necessariam esse
Condescensionem GG. Camerariorum Trium Plocen
unius absentia non obstante in Fundo Bonor Zby-
szyno
Camerariale

Ibyszyno capitato tempore conducendo adinvenit
Quod Judm mutuo Ptum sumptu Condescensurum
Comportationem quorumvis Documentorum ac Con-
tractuum Arendatoriorum tam ad S. Mathej Dei-
lenski quam aliorum Possessorum per Ptes prae-
standa demandabit de Dosolatione sive repa-
ratione Bonorum gnalibus obus Fundi praeten-
sionibus inquiret et investigabit Bonifi-
cationem pro Isce ad quem de Jure vene-
rit regulabit Satisfactionem omnimodam
aqua Debebit subsequenda injunget, Jura-
menta ubi necesse fuerit excipiet et Ptes
in omnibus Praetensionibus finaliter ac
adcitanda de integro Sopiet ac concludet
et moderabitur Quod vel cujus Judicij De-
cisioni Ptes parere et acquiescere idq sub
Poena Banitionis illo in Trnd Conc Super
Pte contraveniens Publicanda Debebunt ac
Tenebuntur Lucto Poena 3 MMPP putramq
Pti per Ptem sibi ab iniscem compensanda
Judicio vero totius in instanti Solvenda Pro
quo Trnd Conc Ptes quos voluerint et quos
Negotium praesens poposcerit adcitent ad-
citanda vero sub Simili rigore compare-
ant Decreti praesens rigore

Inter G. Felicianum Malewski actorem et
G. Thomam Kraszewski Cum Ptr Satisfaciat Ci-
tatus G. Kraszewski Decreto Judicij sui in Pun-
cto adcitationis Gsor Adami Antonij et Pau-
li Swiezawskich ipsi injunctis Judm censet idq
in instanti et quoniam Cosc non adcitavit Pro
inde contravenisse Eunc Cis Judm adinvenit
Eundoq praemissam Contraventionem Sol-
vat Poenam 14 MMPP Parti Judicio vero per
medium in instanti sub Poena Banitionis

exrgnd

Jus

Penalium publicanae Nihilominus in Satis-
factionem Eius Decreto Judicij sui Jo. Thomas
Krzaszewski Supraspros Gsos Swiczawskie
Sub rigore Poenae Bonitionis adcitare debe-
bit, adcitanae vero sub simili rigore compa-
rere tenebuntur Decreti praesentis rigore

Inter Gsos Felicianum Malewski et Cunegun-
dam de Mierzenskie inscem longes actae et Cl.
per Eunae G. Felicianum Malewski Maritum
suo et Contis suae nnae pltr. et G. Thomam Kra-
szewski Dominum et L. Nicolaum Subditum
Cl. per Eunae G. Thomam Kraszewski pltr. G. Tho-
mam Siemietkowski Albertum Zglenicki Tho-
mam Zlobocki. tum LL. Valentinum et Al-
bertum Subditos Cl. per Eunae G. Thomam Sie-
mietkowski pltr. reliquos Cl. et actae per G.
Thomam Kraszewski Judm Trnos Ptium su-
um ad Judm edictae Decisionis Suspensa Deci-
sione Causae praesentis ad affectationem Par-
tium Earunae combinatis Actoratibus et
reatibus Datur Dilatio Inquisitionis Utriq
Pti tam in Deductionem qm emundationem
Obiectorum Super Contentu Protestationum et
Trnorum in Sequenti Judicijs suis educiendae Dl.

Inter Gsos Constantinum et Victorem Pomiano-
wskie actae pltr. et G. Mariannam Charzynska
et G. Maluzynski Relictae Contem viduam Cl.
pltr. Tenen Ptem actae docere Ptem Cl. de Trno
et Contentis Judm censet idq in instanti et quo-
niam non dolet Proinde Libera Pars ad prae-
sens a Causa et Trno pronuntiat

Inter G. Agnethem Korzybska primi et N. Alber-
ti Zbyszewski Vidi ad praesens vti N. Valentini
Starczewski Contem actae in assa sui pltr. et Nles
Jacobum Casimirum et Matheum et Antonium

Zbysienskie

Zbysienskie Citatos et act. per Eosd. Jacobum et Casimirum Zbyszenskie Suis et Fratrum suorum nnibus pltr. Terrenis Stem act. docere Stem Cit. et act. de Termino et Contentis Judm. censet idq. in instanti et quoniam non docet Proinde Libera Pars a Causa et Trno ad presens pronuntiatur.

Inter N. Laurentium Brudzienski act. pltr. et N. Mathiam Cycinski Cit. pltr. Decidendae Primum Partis act. Suspensa Decisione Causae presens ad affectationem Partis act. Datur Dilatio Inquisitionis utriq. Pti tam in Deductionem qm emundationem Obiectorum in Sequenti Judicijs suis educendae &c.

Inter G. Mathiam Cycinski act. pltr. et Gsos Mathiam et Florianum Cycinskie, Laurentium Petrum et Albertum Brudzienskie Stanislaum Kowalski Cit. et act. per Eundem N. Laurentium Brudzienski suo et aliorum Cit. et act. nne pltr. Judm. Trnos Partium ambarum suum ad Judm. edit. Decidendae Suspensa Decisione Causae presens ad affectationem Partium combinatis Actoratibus et reatibus Datur Dilatio Inquisitionis utriq. Parti tam in Deductionem qm emundationem Obiectorum in Sequenti Judicijs suis educendae &c.

Inter GG. Joannem Klonieuski et Mariannam de Cycinskie Conjuges act. per Eundem G. Klonieuski Maritum suo et Contis suae nne pltr. et G. Simonem Glazeuski Cit. et act. pltr. Terrenis Partes utrasq. reponere Inquisitiones suas in Anteactis Judicijs suis educt. Judm. censet idq. in instanti et quoniam reposuerunt Proinde Satisfactione in Praemissis adinventa ad Lectionem earundem Judm. Condescendit quibus Lectis et diligenter examinatis Signis ex Curiae Judicio suo comperitur

Jus

Gnesum Głazewski Cittum in Vicinitate cum actu
commanendo inimicis contra actu processisse me-
dijs Primo axim deinde Ephiphium in quadam par-
ticulari quota quatuor Tymphone sine scitu actu ac-
cepisse, et post longum temporis interstitium apud
Eunc. G. Głazewski reperisse et licet quotam quatuor
Tymphonum Praetensionis suae levaverit enim ta-
men praemissorum Axim et Ephiphium Cuius G. Klenie-
wski non restituisse nec de Isie notificasse et cum
resciverit Causae celasse, Insuper Dolium Ligneum
brassicale ab eoe G. Klenieuski accomadatum
sine ulla ratione detinuisse ac extradi dene-
gasse, circaq requisitionem praemissorum Axis
et Ephiphyi Eunc. Actorem irreflexe cola-
phisasse, ac laesisse et contemptuasse, ex hac
itaq colaphisatione ac illata laesione Eunc. actu
Cuius in Laesionibus post abitum reciprocasse,
Proinde Judicum Punibili eoe Citto G. Głazewski
adinvento Decernit Judicum Quatenus G. Głazeski
Turrim Castri Ploceni Superiorem ab actu in
quatuor Septimanis ingrediatur Eandemq Ses-
sionem Turricam per Spatium unius Septima-
nae continuet et expleat nec non in Egressu de
Turri Solvat Poenam Duplicem 14 mrk Parti
sub Poena Banitionis in ibique in casu Contraventio-
nis circa Manifestationem qua tamquam non
ad Sessionem Turricam qm non solutionem Pe-
narum Coram Actis Crenae Ploceni publicanae
Judicio vero per medium in instanti sub Se-
orsiva Poena Banitionis ex rgro Poenalium pu-
blicanae Nihilominus Suprascriptas res ut Ut
Axim, tum Ephiphium ac Dolium brassicale
Jpe Cittus ad Primam Ptis requisitionem etiam
ad manualem quietationem actu extradat et resti-
tuat idq sub Poena Banitionis pt Contraventionem
in Trno Suprascrio de Turri egressus publicanae
Luita Poena 3 mrk # Cit Pti circa extraditionem
sub solito

sub Solito rigore Judicio vero totius in instanti Solvendi
Decret praesentis rigore

Inter G. Theresiam Mączewska Virginem adultam
ac Pl. et N.N. Bartholomaeum Parentem Stanisla-
um Filium Miłoszewskie Citatos per Eund. N. Bar-
tholomaeum Miłoszewski Parentem suo et Filij sui
nne Pl. reponant Partes inquisitiones in anterioribus
Judiciis suis educ. et quoniam Pars ac suas Inqui-
sitiones eduxit cui Inquisitioni Citti se subjiciunt Pro-
inde Satisfactione in praemissis adinventa ad Lectio-
nem repositar. condescendit Quibus Lectis Sequitur Ju-
dicio suo Deductum est tam ex Iis Inquisitionibus
quam reposito Scripto manuali d. 4ta July in Anno
1756to in Bonis Sulerzyż Datuato G. Stephanum Mą-
czewski actricis Fratrem Patruelem Sulcum hy-
emalem unum cum eadem actrice in ex divisum in quo-
ta quindecim Zymphon invadisse N. Bartholomaeo
Miłoszewski, obtento eorum Jure obligatorio Gsos Mi-
łoszewskie ad Sulcum Eund. cum aratro Robusq.
pigatis condescendisse, praehabita itaq. notitia
per ac N. Mączewska Virginem ad fundum
Ipsi advenisse et circa praemissum Sulcum in ex
divisum se se opposuisse, et contra G. Stanisla-
um Miłoszewski irruisse agri Culturam coa-
rare sistere ac denegare voluisse itaq. N.lem
Stanislaum Miłoszewski ex mandato Parentis
sui Eand. actricem baculo concussisse quas Con-
cussiones ex Obductione in Anno 1757mo Ta 4ta
post Dnicam Exaudi in Arce Ciechanoviensi facta ap-
paruisse, Insuper Caminum quamvis vetusti
et Desolati aedificij in Bonis Mączewo destru-
ere causasse Proinde Punibilibus Cittis Gsis
Miłoszewskie Parente et Filio eluendo prae-
missam Violentiam praescindendoq. Juramen-
tum inflictas Concussionum Solvant Eidem
actrici Poenam Duplicem 14 M.M.P.P. Parti in
et pro Crastino Ft. S. Martini Pontificis in Anno
praesenti coram Officio et actis Cyrkulae sub Poena

Bonitionis

in ibus in Casu Contraventionis circa Manifesta
tionem faciendae Publicanae Judicio vero perme
dium in instanti sub solito rigore extendendae
Quoniam spectat Exclusionem praemissi Solati
seu Exemptionem Ejusdem agant ordinaria Juris
ria cumque de Jure venerit Deus praesentiam

Inter Nobiles Mathiam Kurowski et Elisabethem de
Peskie Juniorem Conjuges ac et quae Contem in Casu
Marito sui ptr. et N. Victorem Pomianowski Cl.
et Judicem ptr. comparere et secum judr. controver
tere Tenen Partes utrasque reponere Inquisitiones
hac in Causa in Judicijs suis eductas Judm cen
set idque in instanti et quoniam reposuerunt Proinde
Satisfactione in Praemissis adinventa ad Lectio
nem Earundem utriusque Partis Inquisitionum Judm
condescendit Quibus lectis et diligenter per Sin
gula Puncta examinatis Quandoquidem ex Eisdem
Inquisitionibus Liquet Gsum Pomianowski Cttum
ex Praesupposito Cujusdam Tegmenti Cubicularis
ac si apud Gsos Kurowskie reperientis Spe incer
ta Cunae G. Pomianowski defraudante Domum
Gsos Kurowskich Conjugum in Bonis Pesy violenti
modo invasisse, Ibidemque Arcam cum rebus mo
bilibus in aliena Domo per vim reserasse res
varias ac Eandem Arcam Intercepisse circa quam
Interceptionem opponentem Gsam Kurowska Con
tem oppressisse, concussisse et Obsanguinolasse
praemissam Arcam cum rebus interceptis
vix in Crastina Die restituisse, Demum em
pto quodam Granario noviter per Nobiles Kurowskie
extructo constituto secum illi quotae quindecim
Tyrae Pretio Eisdem Kurowskim exoluto et ex
eorum accomodato, ab Eisdem quotae unius Symphonis Peculio
circa Collectionem divenditi Granarij per G. Ku
rowska Contem ex ratione ullis pretij denegatam
Eandem sine ullo respectu Status muliebris inde
center infestasse Ornamenta muliebria ex Capite

arripuisse

Judicio Judum Studendo Justitiæ Devenit Quibernus Supra scriptus Ignatius Congès Famosum multi brevis Superiorem a J. Adamo Ziebürtz sive eyus Successoribus vindicat et Eamdem quam Sententiam ac commendatum per Scripsi Judicyss suis comportent et parti extraditum Curent et Cetera Natura Prout in dicto comparendi Statibus peremptorius Adeo praescriptum Valeat Quibus Quidem Quibus Quibus Quibus

Terris Dobrinę Recessu a Tutorea Mfci Josephi Ko-
ziebrodzki et M. Caroli Koziebrodzki filij minorennis et
Filiastri sui circa manifestationem in Rypin in Ter-
minis Terribus Rypinensis Ft. 2da pt Fm. S. Francisci Con-
fessoris anno praesens factam se se tutatur cum ta-
men Suprascriptus Recessus tantummodo a Tutorea
non autem a Substantia et Mfci Caroli Kozie-
brodzki Fratris sui jure hereditario ab eorum quaesita
Bonaj Kraszewo Podborne cum attinentijs hic in Pa-
latinatu Plocensi consistens in exdivisa respon-
sioni Creditorum obnoxia et nunc totaliter per Mfci
cum Subjudicem Terrem Dobrinę Deoccupata esse
videntur ac etiam inter alias repositas Querimo-
nias contra Eundem Mfcum Bernardum ad praesens
Subjudicem Terrem Dobrinę Antonium et Fran-
ciscum Koziebrodzkie Pincernie Dobrinę ac Sub-
ditos de Bonis Kraszewo ex Parte G. Antonij Reski
suo et G. Apolinaris Reski Fratris germani ac aliorum
nne in Cro Plocensi Fa 3tia pt Dnicam Oculi Quadlen
in Anno 1746. Protestatio intuitu Violentiarum
eius Protestatione comprehensarum ante praemis-
sas Inquisitiones facta producitur Proinde Ju-
dicium quoniam Mfcus Subjudex Terris Dobrinę
in emundationem tam sui quam Fratrum suorum in
tuitu praemissarum Violentiarum nullam concedi
affectat et concludit Inquisitionem Studendo
Justitiae Eundem Partis Actoratum resolven-
do non attento Suprascripto recessu a Tutorea
Mfci Josephi Koziebrodzki reposito Decer-
nit Judm Quatenus Gsi Rzeczy et Zawidzki
Suprascriptas Trinas Inquisitiones reponant
idq in instanti mocit comparens Mfci Ko-
ziebrodzki Subjudicis Terris Dobrinę ad Ju-
dicia Triblia Rni Petricovie non admissa
protestatur Judm cum Pte reprotestatur
Tamen in Satisfactionem Sententiae Judicij
Sui Gsi Rzeczy et Zawidzki praetactas Inquisitio-
nes

Jus

ipsi reponi injunctas repossuerunt Ideirco Satisfactione in
praemissis adinventa ad Lectionem Earumque Inquisi
tionum distinctim condescendit Quibus Lectis
et per Singula Puncta diligenter examinatis ma
turoque Libramine Judicij sui prolixe perpensis et
consideratis Quantum Spectat Anteriores Vio
lentias quoniam ex Inquisitionibus primitivis
Judicij Castrensis Plenae probabiliter compertum
est Mfcum Franciscum Koziebrodzki Pincernicae
Dobrinensis ex Subordinatione Nobilis Nicki famulis sui
Vota Gso Zbysienski cum Gsa Paprocka Virgine ad
piscenda Ipsamque imminentem pro tunc Copulam Ma
trimonij ac nuptias neodesponsamque in Bonis
Zukowo apud G. Antonium Beski Subsequendas
modo Violento disrumpere omnino voluisse, ad
Virgultas Bonorum eorumque Zukowo cum famulis
suis et alijs Complicibus occulte condescendisse
et ex eo loco Subditum suum Inquisitorem
de Eventu capessandaque notitia praemissarum nupti
arum ad Villam Zukowo transmisisse, et ibique
infelicem Sortem causare intendisse, Sicque Eundem
Inquisitorem in manus G. Beski incidisse, et gra
tia Significandarum a Principali ejus rerum
Eundem detinuisse et ad pernoctandum adstri
ctum fuisse in Crastinum vero Libere Eundem di
misisse Equum nonnisi ejus remansum ap
paruisse sed tamen Eunque per Nobilem Nicki
Famulum Suprascripti Mfci Koziebrodzki ex
Pascuis rehabuisse, ex hac itaque Interveniente
evitandaque Pericula designata Neosponsis Spon
salitia ad aliquod Dies per actorem Gsum Be
ski dilatasse ac post Sequenti tempore Clarete
ac tacite inscio Mfco Koziebrodzki ad effectum
eadem deduxisse, Deinde ex quae Leis pretensione usur
pandi et restituendi Canis ejusdem G. Beski pro
prij incompetenter per Mfcum Koziebrodzki
formata in Oppido Raciąż tempore Nundina
rum in Foro publico Eundem G. Antonium Be
ski

Beski per Mfi cum Koziebrodzki et Famulos ejus Su
per aggressum fuisse Eundem oppressisse et aggra-
vasse, francis vulnera enormia in Obductione
Specificata Eiusq inflixisse, Successuq temporis bre-
vis in post circa Ecclesiam hic in Racięż insi-
dias in Vitam Gsi Beski instruxisse, insuper
ad Bona eadem Zukowo ad heredem Klem Zalewski
Famulum suum et missilia plumbosa ad ejaculandum
immisisse, et Eundem G. Beski in Duellum provocasse
ibidemq ex Sclopeto ibidem per prenominatum Zale-
wski semel ejaculasse, jamvero per Mfi cum Fran-
ciscum Koziebrodzki Dominum Regimentum seu
Structuram Ovillatoris a Pluvia comparatam
in Campis Bonorum eorundem Zukowo in favillam
Igne reducta demandasse, In Sylvis et Pratis Gsi
Beski proprijs Liberam incisionem et Confusa-
strationem nulliter denegasse, Bona eadem Zukowo
ac post Kondrajce Domumq Gsi Beskich propri-
am bis tumultuatim superinsequitasse, Super-
insequitando Famulos eorundem Beskich binos pri-
mum Klem Jankowski alterum itidem Klem Osie-
cki in Bonis recensitis Kondrajce ligasse et
concatenasse, Eosdemq incarcerasse, in Vitam
Gsi Beskich machinasse, Demum Sub Securi-
tate Judiciorum Castrensium Plocensium Eundem G. Anto-
nium Beski in Duellum Legibus Rni prohi-
bitum provocasse. et pro manu ex Stuba Ju-
diciali arreptum in Atrium educere necessi-
tasse, et Eiusdem Decretum Causae in haec
formalia proferendo, Pioro u Boku a De-
kret Woystrach enarrasse, Denique ob metum
ac Continuas per Mfi cum Koziebrodzki attenta-
tas Violentias aggrestes binos G. Antonij Be-
ski Subditos Causa profugationis extitisse. Pro
inde Judm Liquidae Penae Personales per rationem
Criminaliter Mfi Francisci Koziebrodzki De-
creto

Jus

Tribulo Rmi Petricoviensis consiliati et sententiati extinctae
esse probantur nonnisi Crymenales extendi et
ex Substantia ejus ad Mcum Subjudicem Terrenum
Dobrinensem devoluta persolvi valent Sententiat Qua
tenus Mcus Bernardus Koziebrodzki Subjudex
Terris Dobrinensis ejusque Mci Francisci Koziebrodzki
Fratris sui germani Successor et Bonorum haeres ac
Possessor in vim Poenarum Crymenalium juxta
qualitatem Delicti distinctam decisarum et
quidem pro Duplici in Duellum Q. Antonij Bielski pro
Vocatione ac Securitatis Judiciorum Castrensis Plocensis
Violatione Vadium Capitaneale Duplex nec non
distinctim bina Bonorum Zukowo et Kondrajecin Ego
tatione ejusque Bielski convulneratione alijsque Su
perius deductis Violentijs Vadium Capitaneale
itidem Duplex ad Extremum pro Incarceratione
famulorum Nilium Jankowski et Osiecki Seorsim
similiter Vadium Capitaneale Duplex Eiusque
Antonio Bielski et pro Vigilia Festi omnium San
ctorum in anno praesenti coram Officio et actis Crimen Plocensi
sub Poena Banitionis in Mcum in Casu Contraventio
nis circa manifestationem faciendae publicanae prae
via in rem persolvendae recognoscendae quietatio
ne Judicio vero Vadium Capitaneale Simplex sub
seorsivo rigore ex regno Poenalium extendendo Sol
vat et realiter ensumeret Nihilominus pro binis
aggrestibus Subditis de Bonis Zukowo quorum
Mcus Franciscus Koziebrodzki causa profu
gationis extitisse Isae Inquisitionibus redar
guitur esse reus Taxam ad mentem Legis
scilicet Ducentas Marcas Polonicas pro Terrenis et
sub rigore suprascriptorum Eiusque actori Mcus Ko
ziebrodzki Subjudex Terris Dobrinensis Solvere
Debebit ac tenebitur, resolutis itaque modo prae
misso Anterioribus Violentijs ac Injurijs Porro quo
Interest Innovatas per Eosque Mcos Koziebrodz
kie Violentias quandoquidem ex Suprapositis
anni 1758 Inquisitionibus binis suo in Judi
cio eductis lucide constat Suprarecensitos Mci
cos Franciscum et Carolum Koziebrodzkie ma
lo Causam vindicanti

Gis

megis tamen Mfcum Franciscum Koziebrodzki in ma-
jores violentias se se resolvisse, primo respectu
in antecessum inflictorum vulnerum secum cum Gso
Antonio Beski composuisse, et in bonificationem eius
Lsos Antonium aggrestem et Franciscam Ancil-
lam tradidisse, Enim tamen elapso aliquo tempore
adhibito sibi Mfco Carolo Koziebrodzki Fratre ger-
mano unacum suis Famulis Nobilibus Olszewski
Krzyzanowski, Paprocki Niedrowski ac aliis Se-
quacibus nocturno tempore Bona Zukowo
superinegotiasse, Eosque sibi violenter recepisse
frumenta in manipulis in Currus suos im-
posuisse, et Eaque in rapinam convertisse, ac demum
intemperato odio irreflexa mente ulteriores que-
rendo Lites in Oppido Drobin tempore Devotio-
nis ubi nam Gsi Beski reperiri poterint varijs in
locis indagasse, et Eosdem post finitam Devotionem
praeventos et quos G. Antonium Beski Fratrem
natu majorem Malleo adunco jam vero G. Apolina-
rem Beski natu minorem Fratrem per Mfcum
Franciscum Koziebrodzki pro Crinibus Capitis
arreptum manu violenta concussisse et con-
vulnerasse, Bona Zukowo in absentia Gsorum Be-
skich Dersow superinegotiasse et ibi per ejac-
ulationem Canem interfecisse, Sumptaque de exi-
stentia in Raciąż Gsi Beski notitia praedictos Mfci
cos Koziebrodzkie consulto divertisse et ad praemis-
sam Civitatem ad illico et ad statim advenisse ac
ibidem in Ecclesia Parochiali non attenta Immuni-
tate Ecclesiastica deliberate in Salutem G. Anto-
nij Beski conspirasse, post finitamque proture ma-
tutinam intra octavas Festi Sm Corporis Xti Dni
Solennis Festi ejusque Devotionem Eunuchum aggrava-
re intendisse, ast tamen Eunuchum et Beski ad
Altare magnum se se reiterasse, et per Sacerdo-
tem ad Sacrarium abscondidisse et in eadem
ipsa vectusisse, Jam vero per Mfcos Franciscum in Pri-
mis per ad vero M. Carolum Koziebrodzkie in alteris
foribus [illegible] ac Seriam Custodiam adhibu-
isse

Ecclesiae

Calgnam Subditos Stabuni Krafzeu congregasse, et ei-
da Ecclesiam Cesse Tamulos his Cemeterio locasse, Capre-
visiam adportare Subditos ex Bonis Krafzeu advehi
Demandasse Devotionem pretuse vesperthsiam in Eau
Ecclesia augend Sacerdoti sistisse, Eundem in eau
Sacrii in Sacrario ejus Ecclesie sub custodia existen
Pernoctasse, et Eis Cypum cum Epistola Stoppis ac
Bombasa longius ex Hospitio per Tamulum Krey-
Zaremti ex mandato domini sui accepisse et remise-
stituisse, in Cratinam vero Dei Joan Baptistæ Maritii sui
Cargas ac Insecuritatem Vitæ metuens Corpus
Debilitatem Eisdem Regis scripturis quamisse
se Submisisse, et ulteriorem Vitam Maritio cum-
dendam Cuptasse, diu eas placabilia media non su-
scepisse imo Eam Loisse ac Defamasse, et Corpem
ptuose repudiasse, Successu autem temporis Ad Apoli-
narem Regis certo tempore Lie in Salazar in Ca-
mitivis ac Duis Tamulum ejus Idem Romanis
meis Lethaliter convulnerasse, cupvulnerato ac
Ad Antonium Regis et Joannem Lauidzi Domum re-
Veuntes et fuga se se Salvantes Eum Lauidzi in Via
publica oppressisse et Vulnera enormia eis Inflixisse
Talerum Capité Eis ipterecisse, Deis quibusdam
replevisse ac Latiasse, nec non J. Antonio Regis Lar
Cypcorum ex Lascuis ad Domum Krafzeu abeyis
se, Arbores ex Borris ad edificandam Tabernam Eam
Ignevehisse, Laboribus Cesse Equos macerasse, macem-
Eos sic restituisse, accelerationem Rectorum J. An-
tonii Regis ne Eum Fr. Franciscum Salzebuch
Eis causandum propria ore divulgasse et se se
audiri Jussisse, Eaque Violentias attentasse, Immu-
nitatem Ecclesiasticas ac Securitatem Reverpu-
blicam Legibus sui provisam violasse, Quamobrem
Judex pro premissis diversimode Modis Violentis
et quibus ex Substantia ipsius Francisci Salzebuch
quem magis Genera Reprasentant Violentiarum
Authorem et actualem Executorem accusant
Inquisitionesque in premissis ac quorum Libet Ca-
pitibus pro qualitate facti extendi valuerint
Penas Ipsius Petitiones tamen Judex attenta ejusd
Criminali Inquisitione undequaque Salvat
Ipsius Salzebuch Subjudex Actis Dobrinen
Salzebuch Subjudex Actis Dobrinen
Luigentas Marcas Polonicas Jam vero ex Sub
Partia D. M. Caroli Salzebuch per Eum

quesita

ppesita attenta ppalitate Delicti et non tam sepem-
brem se ze Inge ssisse in dictabem Vadij Capitanea-
lis Partinenpe pris Regium Patrum et Fratrum
minorum pdictor per Eum Patrum ppi Bonis
suis Portinis minorennis pro Eidem Securitate
in et pro ta ota ante Ptm S. Martini Pontificis in an-
ne Presenj Curam Offerri et acti Castren pdicten
sub Pena Bannitionis in duplo cum Contradentio
nis cire manutentionem facient Publicand
Judicio cum Vadium Capitanei Simplex Sub
Securitate Pene Banitionis ex rpio Renalium
extendend Ex quibus Quingentis Marcis Pol
ae medietate Vadij Capitaneatus pro Parte Pa-
tris per Judm dictum adjudicatis P. Antonius
Pelli P. Joanni Zawidzki respective illatae Eius
Juris Penam tripliem Summae Solvere ac
resumerare tenebatur. Vulnera autem Obducen
P. Antonius Pelli Joannes Zawidzki ac Alis
Homan ad Tum Valorem Eqis cum Epiphio
Stupetii ac Bombarda longiori alij frumento
rum circa Inquisitionem Bonor Fulcowa Inter-
ceptor Salbo moderamine Judicij Ita compro-
bent Sabbo in instanti mercat Comparens coram
judicio Terris Debitis ad Judicia Terrestria Quaestio
reprotestatur. Testatur P. Antonius Pelli Su-
per Vulnera in Obductione Specificata per Eum
M. Franciscum Kozlebowski et Famulos eius in Fidi
in quantitate per Judm Judm ad Centum Marcas
Polon reducta ab Super Valorem Eqis Super Sum
mam Centum Vigenti Rpn tum Secretivas per
das Epiphij pradragenta Stupetor Decem, Bombar
de longioris Vigenti Rpn alij Frumentis inter eos
quotam vigenti Rpn Qua Comparatione attenta de
venit Judm Locatenens Officialis Subjudex Terris Debi
ex Substantia ejus P. Franciscum Kozlebowski
Superasse Summas Juramento cuidas tam Centum
Marcas Polon Easdem Summas in unam efficien Du-
centorum Decem Rpn Quibus per Bonum Secretivum
ante Ft. S. Martini Montificis anno presenti mense Jun
Jure Gubi Sub rigore Juramenti appositi Solvat et
eruamen et Lucidet per Eundem Bonum Stupetor
Sub rigore eor Judiciorum Terrestrium instanti Solvend Si
quis Pelli P. Zawidzki ac Roman Comparitionem P. Pelli
Prohibentes per Eum Judm Terrestrem Sequentibus Provide in Sexy
Judicijs cum Pena Juris et Juramenti Eius Comparuerunt
Nro Subjudicatum ad Judicia Terrestria Debita Nro Dimissa pro Judm
cum Sta Responsi Stat

Inst

Inter G. Simonem Kokoszczyński actu suo et aliorum
Actorum nomine plur. et Honestum Josephum Snit Ovilla-
torem Cit. plur. Honestum Stanislaum Ovillatorem
dict. Wernik Cit. plur. Judicium Terminum Partis
actu suum ad Judicium edictum Decidendae Controversiae
Partium ex auditis quoniam G. Kokoszczyński ex mo-
tivo manifestationis coram Actis Crim. Plocen.
Ota 6ta Intra Octavas Festi Sanctissimi Corporis Xti
Dni in Anno praesenti per Illmum et Rdmum
Ignatium Szawłowski Canonicum Cathedralem
Plocen. et ex eodem Capitulo Plocen. ad Tribu-
nal Majoris Poloniae Rni Judicem Deputa-
tum intuitu Ovium in numero viginti quinque
fructiferarum ac Vervecis unius ac si per
Honestum Stanislaum Ovillatorem ex Bonis
Skarzyno furto oblatas et ac si a Honesto
Josepho Snit Ovillatore interciplere praesum-
plo contra Eundem actum factae ad dandam ratio-
nem et Justificationem Trno suo convenit
Easdemque Oves viginti quinque ac Vervecem unum
In Bonificationem Penullae eiusdem G. Kokoszczyń-
ski in Molendino Bonorum Moykowy Possessio-
ni Tenutarii ejusdem Subiectorum per Honestum Stanisla-
um Ovillatorem Honesti Josephi Stanislai Snit Ovil-
latoris Privignum furto ablatae et apud Eundem
Honestum Snit Victricum ejus repertae cir-
ca Compositionem arbitrariam per Honestos
Josephum Snit et Stanislaum Wernik
Ovillatores in Bonis Moykowy factam
habere allegat Tiae vero Comparentes Ovilla-
tores Suprascriptas Oves non ex grege Bonorum
Skarzyna verum ex quantitate Ovium quin-
quaginta Honesti Stanislai Privigni Ovilla-
toris ejus propria in Bonificationem Damni
Suprascriptae Penullae eiusdem G. Kokoszczyński
et eosdem Ovillatores

Dedisse

Jedisse jam autem Jus Oves novem alias per Honestum
Casimirum ex Bonis Skarzyno Pertio ablatas sed
tamen per Officium Franciscum Szawłowski Du-
pisenie Visogrodiensis ejusdem Illmi et Rdmi Szawło-
wski Judicis Deputati Filiastrum receptas
esse judex recognoscunt Idcirco Judm ad Cer-
tiorem rei Veritatem plenioremq Judicij Sui
Informationem comprobent Suprascripti Ho-
nesti Josephus Snit et Stanislaus Wernik
Ovillatores Citati in eam Juramenti nothan
put Oves non ex Bonis Skarzyno Illmi et
Reverendissimi Szawłowski haeredib verum
ex alia grege praemissas oves, ut ipsi quinq
ac Vervecem unum Geo Kokoszczynski De-
devunt et accordarunt et addit Illis Judicis ad
pronuntiandum Juramenti nothan idq in instanti
Praestiterunt tam Hi Josephus quod oves Rotha
per Judm suum Eccie deprompta Qua compro-
batione attenta tam Eccie Citi Ovillatores a Cau-
sa praesenti qm Eundem et G. Kokoszczynski
ab ulteriori Impetitione Illmi et Rdmi Sza-
włowski Canoni Nocenti Judicis Deputati
Liberos facit et pronuntiat Decreti prae-
senti rigore

Inter G. Antonium Gierzenski actorem pltr et G. Al-
bertum Wisniewski Citi pltr. Judm Trnum Par-
tis actis Decidendi controversiam Ptium Exauditis
Decernit Judm Quatenus Citus G. Albertus Wisnie-
wski Parboum Laboratilium Vaccas binas Equam
unam Sues in numero Sex apum Alvearia octo
et G. Theresiae de Gierzenskie ejusdem Citti Contis
actis vero amittere Sterilitate de hac Luce decessae
proprias judex agnitas actis ab actu in una Se-
ptimana extradat et restituat sub Poena Ba-
nitionis in casu Contraventionis introduo Co-
ram actis Crem publicandi Lucta Poena Dmo Pl
Pti circa Extraditionem sub solito rigore Judicii
vero totae in instanti Solvendi Pecu pro rigore
tetiam ad manualem quietationem

Inf

Inter G. Joannam de Dzierzanowskie ad G. Rochi
Gołkowski Relicto Contem viduam Amittam et
Constantiam de Małaskie G. Petri Głodowski
tum Dorotheam Papowska Virginem ac
per Gsos Michaelem Gołkowski ptr. et G. An-
tonium Brudzienski Cit. ptr. quoniam Gsus
Martinus Cyrinski praesens in Trbo di-
sparet et se condemnare permittit Proinde
super eorum Disparenq permittit Conde-
mnatio prout in Simplici rgro Conti-
netur et Remittit propter agenda Execu-
tione ad M. Loci Capitaneum et Publicas
cum Comparenq vero Causa praesens Suspen-
ditur ad Consistorium Disparenq &c.

Inter Gsos Severinum et Albertum Patruos Joan-
nem Adamum et Stanislaum ad G. Stephani
Stanislaum Severinum Clarum et Cunegun-
dam, ad G. Ignatij Mariannam G. Stephani Rybi-
cki ~~minorennes~~ Consortem Fratres et Sororem Filiastros
et Filiastrum minorennes Malewskie ac per G. Thomam
Unierzyski Inscrum Plentem et Mficum
Ludovicum Bernardum Koziebrodzki Subju-
dicem Trrem Dobrinę Cit. per G. Adamum
Miłodowski Plenen utramq Partem produ-
cere Plenipotentias Judm Censet idq in instan-
ti et quoniam tam a Mfico Koziebrodzki Sub-
judice Trri Dobrinę Coram actis Crenq Plo-
cenq Sta 2da pt Dominicam Laetare Quadlem
quam G. Severino Malewski suo et G. Alber-
ti Malewski Fratris germani nne hic in
Raciąż in Trnis Communibus Trribus Sta 2da pridie
Ft. Sanctae Hedvigis Viduae Electae Dei utraq
in anno praesenq recognitae Producuntur Gsusq
Severinus Malewski qua Frater ac Patruus
et M. Josephum Koziebrodzki minorennem Cit. minorennium
et G. Casimirum Miszewski

minorennium per Comparentem Plenteni se se
sistit Proinde Sufficienti Comparitione ad inventa
Partibus experiri mandat in Experimento Ordi
nata Citatione ad inventa Parti directe respon-
dere jubet in responsione ulterioribus Partium
Controversiis exaudiendis ad affectationem comparentis Ipsi
Koziebrodzki Subjudicis Terris Dobrinensis Da-
tur Dilatio ad Monimenta Cuiusque Causam pre
sentis impugnantis ad Sequentem etc.

Inter Nobiles Constantiam de Karczowskie et N. Ada
nis Ogonowski Contem viduam Matrem tum Ca-
simirum Filium Ogonowskie actos per Eandem N.
Constantiam Ogonowski Matrem suo et Filij
sui nomine plur et NN. Antonium Simonem et Nico
demum Karczowskie Cit et actos per NN. Simo-
nem Antonium et Nicodemum Karczowskie plur
Judicum resolvendo Remissionem ab Officio Crem
Ploensis ad Judicium suum facta tum Citationem ad
Ipsum Judicium Decidendo Suspensa Decisione
Causae praesentis necessariam esse Condescensionem
Ipsi Camerariorum Terrarum Ploensis unius absentia
non obstante in Fundum Bonorum Karczowo Pod-
gorne captato tempore conducens ad invenit
Quod Judicium motivo Partium sumpto Condescen-
sarum Comportationem Documentorum Causam
praesentis Eiusdem per Partes Praestandae Deman-
dabit de Area proprietateque ejusdem et in Cu-
jus namsit Possessione inquiret et investiga
bit Legalitatem Donationis cognoscet et
resolvet Eandem cassabit vel approbabit Deoc-
cupationem pro cujus interest ejusdem Areae
peraget de Expulsione ac violentijs indaga
bit Poenas super quo interest irrogabit et
Partes in obus praetensionibus finaliter De-
cidet et moderabit Quod vel cujus Judicij De
cisioni Partes parere sub Poena Bonitionis illo
in Terrae Cynae super Partes Contraventionis publi
eandem

debebunt ac tenebuntur Lucta Pena 2 mm pp
per Utramq Ptem Pti per Ptem sibi ab inci
cem compensanae Judicio vero totius in instan
ti solvendae Decreti praesens vigore

Inter Ptamatum ac Spectabilem Albertum Swier
czakiewicz Civem Raciązien ac Pbr et G. Mathi
am Gralia Cit per G. Paulum Zołtowski DCP Indi
centem G. Agnethem Gralianka Virgensem mino
rennem per Eunae Planae quoniam G. Josephus Dru
chowski et Admodum Rdi Leonardi Swierczakie
wicz quatuor Ordinum Clerici Diecesis Plocen
Actuales Homicida praesens in Brno dispa
ret et se condemnare permittit Proinde suspen
ditur Causa praesens cum G. Mathia Gralia
comparens ad Convictionem Disparens super
qua Disparens permittit Pena Infamiae in
Lucro Dersuo ultimarie fortis faciendae exe
cutionis ad quam peragendae Remittit ad
M. loci Capitaneum et Publicat

Inter MM. Salomeam Nagurczanka et M. Stepha
ni Laborad Cii Tribuni Zawskrzen et Vice Ca
pitanei Crenen Ciechanen Relict Contem Viduam
Matrem Bonor Grzybowa Kommunina et alios
Dnam reformatorialem et adstalitialem atq
Illrem admodum Rdum Paulum Ignatium Fran
ciscum et Antonium Filios Laborad Cii ac
et Cit per G. Valentinum Brodzienski Inscri
ptum Plentem et Illrem ac Nrpus Dorotheam
de Karczewskie ob Illus M. Valentini Niszczy
cki Castellani Raciązien Relict Contem Vidu
am Matrem Bonor Kondrajec et medietatis
Lipa ac aliorum Dnam reformatoriam et adsta
litialem Stanislaum Dapiferum Zawskrzen
Antonium Vexilliferum Sieprien Josephum En
siferum Raciązien Sieprien atq Perillrem Re
verendissimum Michaelem Canonicum Cathedralem
Plocen

Jmp

Plocen. Filios Niszczyckie Eorunq. Bonor. Hæredes Ctates et acto per G. Josephum Cz. Kowalski Inscriptum Plentem. Judm. Trnos. Ptum ambar. suum ad Judm. edit. Decidend. Siquid Causa præsens Intuitu Bonor. Grzybowo et Komonino Mscor. Lubomirskich hæredit. ab una, ac Zamtynie Dreglino et Lipa Mscorum Niszczyckich itidem hæredit. pte ab altera renovationis et Dislimitationis Granitierum suo in Judicio promovetur Proinde Judm. Causam Eandem uti Granitialem ad Mscum Succamerarium Ptus Plocen. sive quis competens Officium remittit judicandam Pro quo Trno. assignandam per Officium Campestre Condescensionis necessariam esse Condescensionem Judicij sui unius absentia non obstante in Tunc Bonor. præmissor. conducendam adinvenit Quod Judm. mutuo Partium sumptu Condescensurum de Violentijs Damnis Injurijs ac alijs prætensionibus in Causa facti ex quocunq. fonte emanandam præ rijs si opus fuerit expediendam juratorijs Inquisitionibus inquiret et investigabit Juramenta ubi necesse fuerit a quo debebitur excipiet, Pœnas super quo intererit irrogabit Compensationem Cui et quo provenerit præstandam demandabit et Partes in omnibus et singulis Prætensionibus finaliter Decidet Disjudicabit ac moderabitur Quorum Judicij Decisioni Partes parere et acquiescere sub Pœna Banitionis illo in Trno. Condescensionis super Parte contravenien. publicandam debebunt ac tenebuntur Licita Pœna Dmmtt per utramq. Pte per Ptem sibi ab iniciem compensandam Judicio vero totiq. in instanti salvendam Decreti præsentis rigore Actitatis.

Inter R. Petrum Cywinski act. pltr. et G. Simonem Kociecki Cit. per G. Valentinum Brudzienski Tenen. Ptem act. docere Ptem Cit. de Trno. et Contentis Judm. censet idq. in instanti et quoniam non docet Proinde Libera Pars a Trno. et Causa ad præsens pronuntiat

Inst

Inter Gg. Romanum et Lucam Wyakowscios Fratres
Inter se germanos ad per Gr. Bartholomeum Kos-
kowski Inscriptum Plenum et Gr. Stanislaum Chy-
zowski Cd. Judm Brunum Stis ad Dei Scho
Suspensa Decisione Causae presens Candem
cum Stibus ac toto ejus effectu ad Brunum Cyne-
gis Bunde Bonum Krayzkow Wlothi et fabi gn-
dem Gg. Gustkowski abunanet, Chyzowski Stis ad
attend agitanel premissis judicanel et Conser
vatur Brunus in bill comparenti Peremptori
rius Decreti presens signor

Inter Gr. Bartholomeum Satkowski ad pls et Rr.
Simonem Gtazowski et Franciscum Simolski
Cd per Cunel Gr. Simonem Gtazowski suu et Ejus
Franciscum Simolski nrae pls. Stos Jacobum
et Laurentium Bronowski Cd per Cunel Gr. Ja-
cobum Bronowski suu et Fratris sui nrae pls.
Gr. Jacobum Koszutzki Cd per Cunel Gr. Mar
tinum Klyczowski Cd per Cunel comparen
et Jem justis controversiis Judm Brunum Stis
ad Suum ad Judm edit Skudnel Suspen-
sa Decisione Causae presentis necessariam ejus
Condescensionem Gg. Camerarium Brunowski
bus absentiis non obstante in Bunel Bonowsky
skii major Sortem Dicti Bronowszczyzna de-
stato tempore competentel adivisent Dicti Judm
matus Stium Sumptis Condescensuum antecessa
Comparationem Documentos gravamen Causam
Praesentium in Stis presentel Gemman-
dabit, Occupationem Sortis suae Bonowsky
re Cujus intuitu per aget Calculum ayyo et
Si juste debebit Excipiet. De Violentijs Da
mnis ac Injurijs inquiret et inventi gabit, De-
nas Supergr intebrevi inquabit et Stes in
liter Gg. Stis Stumibate Rotius negotij concludet
ac mediabit Jus et ejus Judicij Decisionem
Stes pavere sub Dam Dahatibus illum in Bon
Stes pavere sub Dam Dahatibus illum in Bon
Cynel super Stis Contravenien Publicanel Debe-
Cynel super Stis Contravenien Publicanel Debe-
Cunt ac tenebuntur Ludo Sem Dmo Stis intramq;
Stem Stis per Stem istis abinicem compensanel
Judicio vem totie quotiens instanti Solvendi Decreti
Pr esens signor

Inter

Inter NN. Thomam Dobrscki et Mariannam
Dobrscka Sortis in Bonis Cywiny Furne Heredes ex
Conjugio ab et ex parte Unius N. Mszczenski Maritum
suum et Conjugis sue nomine et NN. Petrum Brudzienski
ac Catharinam de Krasnicenskie Conjuges ab et ex parte
Unius item Brudzienski Maritum suum et Conjugis sue
nomine. Judex Terrestris ad Deliberandum Suspensa
Decisione Causae presentis necessariam esse Condescen-
sionem Commissarii Terrestris Plocensis absentia
non obstante in Rundum Bonorum Cywiny Furne ca-
statis tempore conducendi Curavit Quo Judex
mentis Actum Sumptus Condescensionem de eadem
actione fundorum et agrorum, tum Valentijs Ben-
nio de alijs finali Protestationibus impedit et
investigabit veritatis rationem Ben Decongrationem
fundorum et agrorum pro cujus interesse Pars quorum
facit et pro qua Pars Sua Super quo interest
rogabit Actus factionem omnimode qui juste
debebit Decernet. et Pars finaliter Decidet Dispo-
dicabit ac mediabitur Jurium vel cujus Judicij
Decisionis Pars parere et Sapiens vere debebunt ac
tenebuntur ad sub Pena Bannitionis illorum
Bona Cum Fuga Pro Actore contra Reum Publicam
Litis Pena Omnes Per utramq Partem Sortis per
Partem sibi adinvicem compensanda Judicium con-
tutus finantia Salvenda Decernit Presentijs
Jure.

Inter DD. Magdalenam L. Pauli Dobrscki Cywinyanda
Clara L. Obrzyski Comites Krasznenskie ab et ex
Unius L. Paulum Dobrscki suum et alios ab una parte
et DD. Thomam et Stanislaum Krasznenskie Cas-
tellanum L. Valentinum Brudzienski Nomine ad Pro-
sitionem compareri L. Thome Krasznenski Dati
Dilatio magnis et pro causas magnis Impor-
tantiis in Judicijs Ambijs Rei Testamentum Attes-
tat quam Probabit Literatorijs Documentis
in Scripto Judicijs suis Etc. Articul.

Inter L. Thomam Dobrscki ab et ex parte Agne-
them de Smardzenskie et L. Alexandri Dobrscki
Relictam Conjugem unam Matrem ab Stanislaum
Adream Josephum et Antonium Dobrscki Filios
Citatos

Inf

per Eund. G. Franciscum Dobrski suo et Matris ac Fratrum suor. nomine pltr, Terseri Ptem ach. de cere Ptem Cittam de Trno et Contentis Judm censet idq in instanti et quoniam non docet Proinde Pars Citta Libera a Trno et Causa ad presens pronuntiatur.

Inter G. Andream Goszczynski ach. pltr et G. Joannem Goszczynski Cit. et indicene pltr Judm Trnum Ptis ach. Decidendi ad affectationem Partis ach. Suspensa Decisione Causae presenti Datur Dilatio Inquisitionis utriq Parti tam in Deductionem qm emundationem Obiector. Super Contenta Protestationis ac Trni Ptis ach. in Sequenti Judys suis educendi &c.

Inter GG. Franciscum Andream et Antonium Dobrskie ach. per Eund. G. Franciscum Dobrski suo et alior. ach. nomine pltr et R. Thomam Dobrski Cit. pltr, Judm Trnum Ptis ach. Decidendi Suspensa Decisione Causae presenti ad affectationem Partis ach. Datur Dilatio Inquisitionis utriq Parti Super Contenta Protestationis et Trni Ptis ach. tam in Deductionem qm emundationem obiector. in Sequenti Judicys suis educendi &c.

Inter G. Petrum Brudzienski ach. et Cit. pltr. et GG. Casimirum Kowalewski, Antonium et Casimirum Radwanskie, Martinum et Josephum Sikorskie, Joannem Cywinski Franciscum Malawski ac alios Heredes et Possessores Bonor. Kowale Cit. et ach. per G. Martinum Karwowski suo et alior. Cittor. et actor. nomine pltr. Judm Terminos Ptium utrarq suum ad Judm edit. Decidendi Suspensa Decisione Causae presenti combinatis Ptium actoratibus et reatibus ad affectationem Partium Earundem Datur Dilatio Inquisitionis utriq Parti Super Contenta Protestationum et Trnor. in Sequenti Judys suis educendi &c.

Inter R. Mathiam Wierzbicki ach. pltr, et NN. Thomam Archultowski et Salomeam Goszczynska Conjugi per Eund. G. Archultowski Maritum suo

et Contis

Contis suae nne plo Perfidum et Infidelem Mosiek Parentem et Kalmuch Filium, tum LL Jacobum Mikołayczak, ac Petrum atq' N. Benedictum Maliszewski Cttos per G. Paulum Zołtowski Quoad Interesse N. Maliszewski et alios Cit Tenen Ptem Actis docere Ptem Cittam de Trno et Contentis Judicum censet Idq in instanti et quoniam non docet Proinde Libera Pars Citta a Trno et Causa ad praesens pronuntiatur.

Inter GG. Simonem Karwowski et Agnethem de Karwowskie Conges Actis per Eunae G. Simonem Karwowski Maritum suo et Contis suae nne plo et GG. Matheum Karwowski et Angelam de Sieklucki Conges Parentes Alexium Filium Karwowskie Cit per Eunae N. Alexium Karwowski Filium suo et Parentum suorum nne plo Tanae Scribunt Partes ab Spem in Eunae Concordiae amputatis omnibus Dilationibus de Lege concessibilibus ad sequens etc.

Inter G. Petronellam Zochowska G. Joannis Bukowski Contem Actis per Eunae G. Bukowski Maritum suo et Contis suae nne plo et GG. Thomam et Simonem Korzybskie Cit per Eunae G. Thomam Korzybski suo et Fratris sui nne plo et quoniam G. Julianna de Sokolnickie primi et G. Alberti Korzybski ad praesens voti 2di G. Alberti Białłoskorski Consors tum Successores et G. Alberti Korzybski praesens in Trno disparent et se condemnare permittunt Proinde cum Comparens Causa praesens Suspenditur ad Convictionem Disparens Super quibus Disparens permittit Condemnatio prout in Simplici rgro Continetur et pro peragenda Executione remittit ad M. loci Capneum et Publicat.

Inter GG. Joannem et Nicolaum Suwinskie Actis per G. Joannem Suwinski suo et Fratris sui nne plo et GG. Mathiam et Petrum Wierzbickie Cttos et contra G. Albertum Sokolnickie Evictione Actis per G. Mathiam Wierzbicki suo et Fratris

Jus

Fratris sui nne plo Judm Trnum Ptis ad Deci
dendo Suspensa Decisione Causae praesenti ne-
cessariam esse adcitationem G. Alberti Sokol-
nicki per GG. Wierzbickie pro Sequenti Judicij
suis Subsequenti Judm censet adcitandus vero
sub rigore Poenae Bannitionis comparere tenebi-
tur et Conservatur Trnus in ibidem comparendi
Peremptorius Decreti praesenti rigore.

Inter GG. Josephum Uminski et Mariannam
de Strzeszewskie primi et G. Kierski ad praesens
Voti 2di in iisdem Conjuges ad per Eundem G. Umin-
ski Maritum suo et Consortis suae nne plo, et G.
Martinum Dłużniewski Cit per G. Valentinum
Brudzienski Judm Trnum Ptis ad Decidendum
Controversiis Ptum exauditis ad affectationem
comparendi Partis Citta Datur Dilatio admo-
nimenta Causam praesenti impugnandi ad se-
quenti Ti.

Inter Inclitum Ptum Plocen atq G. Casimirum
Miszewski Instigatorem Judicij Terris Plocen
Laudo Publico Palatinatus Constitutum Ple-
nipotentem ad per Eundem G. Casimirum Mi-
szewski suo et totius Inclit Ptus Plocen
nne plo et Civitatem Plocen S. Rmtis Cittos
per Famatos ac Spectabiles Onufrium Kiey-
nik Consulem et Gregorium Boguszewski Cives
Plocen Suis et Totius Civitatis nnbus plo,
Famatos Antonium Jędrzejewski Antonium Si-
korski ac Suprasorum Onufrium Kieynik
Cives Plocen Vinopolas Cit per Eundem Fa-
matum Kieynik Suo et Suprasorum nne plo,
Illmum et Rdmum Hieronimum in Szeptyce Sze-
ptycki Episcopum Plocen et G. Tanski Econo-
mum Boryszewien ac Perfidum et Infidelem
Lewek arendatorem Tabernae in Płock sit
Cit per G. Valentinum Zołtowski Rdm Jm. Stepha-
num a Dembowa Gora Dembowski Capitaneum
Plocen et Plonsken Dominum atq G. Popkowski
Capitaneatus Plocen et Bonor Gulszewa Econo-
mum Cit per G. Valentinum Brudzienski, Per
Illmum et Rdmum Stawrzynski Canonicum Illmae
Cathe Plocen ac Judicem Deputatum Cit per Eundem

Perillrem Rdmum Constantinum Wolicki Conventus
Plocen. Ordinis S. Norberti Monialium Virginum
Praepositum totumq. Eunae Conventum Cit. per
q. Valentinum Zołtowski, Perillrem Rdmum Jo-
annem Rokitnicki Canonicum Collegiatae Plocen.
Ecclesiae S. Catharinae Praepositum Cit. per Eunae
q. Zołtowski, Stamatum Drzewicki Civem Plo-
cen. Cit. per Eunae Vicarios Plocen. Cit. per Eunae
Domum Missionis Plocen. Cit. per q. Paulum Zoł-
towski Conventum Plocen. O. S. Benedicti Cit. per
Religiosum in Xto Patrem Albertum Kosciew-
ski Praepositum Bielscen. plo, Gsos Joan-
nem Suwinski et Evam de Moszczyckie Conjugs
ac Mariannam de Moszczyckie ol. N. Rydze-
wski Relict. Contem. viduam Cit. per q. Joannem
Suwinski suo et Contis ac q. Rydzewska rme
plo Stamatos ac Spectabiles Franciscum Uzdo-
wski Procunsulem Joannem Opolski Vicaduocat.
Laurentium Mroczynski Antonium Zwolin-
ski Cives et Incolas Bielscen. Cit. per Stamatum
Joannem Opolski suo et totius ejusdem Civi-
tatis rme plo, Msicos Hieronimum Capitaneum
Bielscen. Cajetanum Thesaurarium Juniulu
Distavien. Uminskie Cit. atq. q. Sebastianum
Złotnicki Cohortis Hastatae Comilitonem
Cit. per q. Jacobum Kopczynski plo, Infide-
lem Jakob Arendatorem Cekanowien. Cit.
per Eunae plo, Religiosum in Xto Patrem
Albertum Kosciewski Conventus Mogilni-
cen. O. S. Benedicti Praepositum Bielscen.
Cit. plo, Stamatos ac Spectabiles Casimirum
Grodzicki Procunsulem Josephum Wroblewski
Advocatum Franciscum Kapiaszewicz Valenti-
num Kalinowski Antonium Majorkiewicz Evam
By Kowiczowa Relict. Viduam Vincentium
Jasinski Michaelem Uzdowski, Thomam Mali-
szewski Joannem Oraczkowski Cives Sieprien.
Cit. per Stamatos Casimirum Grodzicki Procunsu-
lem et Jacobum Kutermanski Suis et aliorum
ac Totius ejusdem Civitatis Sieprien. nnibus plo,

Jus

Perfidos et Infidelis Herszek, Smol, Rabinak
Jozef Szayna, Grayna, Marek, Rypinskie
utrosq; Jachim Marthe, Tobiasz Marek,
Lumen Lechman, Lewek Smuklerz, Cy-
chy, Lelonki, Abraham Rabinak, Judaeos et
Incolas Sepriensis Cis per Perfidum Jachim
Jekowicz suo et Suprascriptorum ac aliorum Judaeo-
rum nomine plr, Famatos ac Spectabiles
Casimirum Bogucki Procunsulem et Mel-
chiorem Krupniewski advocatum Cis per
Eosq Famatos Suis et Totius Civitatis Ra-
ciązien nnibus plr, Famatum Simonem
Swierczakiewicz Civem Raciązien Cis plr
G. Albertum Grochowski Clavis Raciązien
Oeconomum Cis plr, Famatos Antonium
Białkowski Procunsulem Stanislaum
Przybowski Vicedvocatum Cis per Fa-
matum Jacobum Puchalski suo et Totius
Civitatis Plonsien nomine plr, Mficos Do-
minicum Pos et Agnethem de Mlockie Conges
Colonellos Exercituum Rni Cis per Eunic Mfi-
cum Pos Maritum suo et Confis suae nne plr,
Perfidum et Infidelem Jozef Markowicz Aren-
datorem Tabernae Advocatialis Cis plr,
M. Stanislaum Dembowski Vexilliferum
Zayskrzen et Infidelem Abraham Mar-
kowicz Arendatorem Cis p Famat Jacobum
Puchalski; M. Michaelem Szymakowski
Dapiferum Ciechan Cis et ac plr, JM. Fran-
ciscum in Podosie Podoski Capitaneum Ro-
brownice ad Cis per G. Antonium Zembo-
wski R. Ciechanovien Inscrum Plentem
Infideles Judaeos Arendatores Taberna-
tores Mfici Szymakowski Cis per G. Va-
lentinum Gołkowski, G. Stanislaum Mło-
dzianowski Camerarium Rrem Ciechan
Capitaneatus Plonsie Tenutarium Possessorem
Cis per G. Valentinum Brudzienski Perfidos
Izrael Rabinowicz Arendatorem Leyzer

Bułkowski

Leyzer Bulkowski, Abram Majorkiewicz, Jacek Zel-
kowicz, Majorek Cyrulickak Judaeos ac Incolas Plon-
sensis Cis per Famatum Jacobum Puchalski plo,
Religiosum in Xto Patrem Avertan Conventus
Plonsensis Carmelitar Strictioris Observantiae
Priorem Totumq Conventum et Perfidum Le-
wek Arendatorem Cis per Eunae Famatum
Puchalski, Famatos ac Spectabiles Procunsulem
Consules Totamq Civitatem S. R. Mtis Mlavensis
Cis per FF. Mathiam Trojanowski Procun-
sulem et Felicianum Drozdalewicz suo ac Totius
ejusq Conventatis Mlavensis nomine plo, Mficum
Felicem Piotrowicz Capitaneum Mlavensis ac G.
Joannem Moskwa Capitaneatus Mlavensis Ce-
nutarium Possessorem Cis per G. Valentinum
Gołkowski R. Ciechanovensis Inscriptis Plentem
Arendatores ejusq Capitaneatus Mlavensis
Judaeos Cis per Eunae Domum Congregationis
Missionis Mlavensis Cis per Eunae Famatos
Andream Andream Pluskwinski Procunsulem
et Adamum Swidzinski Advocatum Cives Sre-
nensis Cis suis et Totius Communitatis Sre-
nensis nominibus plo, Illmum Rdmum Gabrielem
Referendarium Rni et Jm. Josephum Palati-
num Plocensis in Podosie Podolskie Oppidi Srzensis
Heredes et G. Boguski Comissarium Eorunae
Bonor. Cis per G. Antonium Zembrzuski R. Cie-
chanovensis, G. Bartholomaeum Koszkowski R.
Plocensis Cis plo, Indicentes Mficos Franciscum
et Joannem Rosciszewskie Judicii Terres Plocensis
per G. Adamum Miłodowski, Indicensis Conven-
tum Plocensis O. Francisci Strictioris Observantiae
Patrum Reformatorum per G. Paulum Zołtowski
Indicensis G. Casimirum Miszewski Instigato-
rem Judicii Praesensis plo, Indicensis G. Thomam
Zdrojewski Pocillatorem Podlachiae p. G. Valen-
tinum Zołtowski R. P. ad Obiectam a Latere Con-
demnationem ex Parte Mfici Francisci Ciołkowski
Camerarii

Jus

Granitialis Terrae Visogradiensis Super Officio
Adamo Felice Piotrowicz atque Anna de Zorawsky
Conjugibus Capitaneis Mlavensis ratione non
Solutionis Summae Sex Millium florenorum Polonicorum De-
creto Trn Zawiszkiensis in Mlava una cum Poena
Lucta 3 mensium in Trno Solutioni praefixo circa
Manifestationem obtenta et publicata Ferreri
Eunae Officium Piotrowicz Capitaneum Mlavensem
docere de loco standi Judicum censet idque in instan-
ti, non posse rationibus inductis constituere
locum standi arbitratur Tamen moderamini
Judicij sui se subjiciente. Solvat Poenam Du-
plicem 14 mensium Jus Officium Capitaneus Mla-
vensis Parti Judicio vero per medium in in-
stanti sub Poena Banitionis et rgo Poena
lium publicanda et habere locum standi Ju-
dicium adinvenit et Partibus ulterius causam
prosequi jubet in Prosecutione ad liquidationem
Ducillaris Proventus et Solidarij a Civitatibus
et Jurisdictionibus seorsim excipiendae Judicium
accessit. In primis Civitas Plocensis Serenissimae Mtis
ab ultima quietatione sui potius a Decreto Ju-
dicioris Capturalium Plus Plocensis hic in Raciaz Fa
2da pt Dominicam Jubilate in anno proxe elapso
1764. lato rgra Propinatorum liquorum per se
conscripta sua in Judicio reposuit ac realita-
tem Eorundem Famatus Onufrius Kicynski Civis
Plocensis Juramento eadem comprobandae se judicio
obtulit Ideo admissibili eorum adinventio ad dictum
Civis Plus Judicis ad pronuntiandum Juramenti rotham
praestitit post quod praestita quoniam ex Casu liquet
a tempore Coronationis Serenissimi Novi Re-
gis Summam et quidem ex Ducillari Contributione
florenos Quadringentos novemdecem Polonicos ex Solli-
daria vero a Cremato florenos quadraginta duos
ac grossos viginti Polonicos nec non seorsim a Dolyp
Septemdecem Vini Galici per octo florenos
abuno

abuso Dolio numerando Summam Centum trigin-
ta Sex florenor Pol Denig a Florenis undecem mel-
lis per florenos tres ab una taxando quotam Tri-
ginta [illegible] florenorum provenisse et in unam Sum-
mam efficientem Quingentor septuaginta fl
Grossor viginti Pol ad actum praesens apparu-
isse Idcirco Judm praemissam Summam Quingen-
tor Septuaginta florenorum Pol ac grossor viginti
per Civitatem Plocensem in et pro Crastino B. S.
Martini Pontificis in anno praesenti coram Officio
et Actis Crenae Plocensis sub Poena Banitionis
inibus in Casu Contraventionis circa manife-
stationem facienda Publicanae reponendam
et ad manus Gen Woźnicki Vicesregentis Crenae
Plocensis Solvendae arbitratur, Quo Denig
Spectat distinctam Provenientiam per
Famatum Antonium Jędrzejewicz Civem
Plocensem Vinum Ungaricum ac Melliares
liquores propinantem Solis debitam qu-
niam Jędrzejewicz nec insimul cum Civi-
tate neque seorsim regra sua comportare
valet imo renitet Proinde Contravenisse
Eunae Decretis anterioribus Judicij sui ad
invenit et in Vim ejusdem Contraventionis Sol-
vat Poenam Duplicem 14 mrk Pti nempe
Gen Miszewski Instigatori sub Poena Banitio-
nis ex regro Poenalium Publicanae et Iterum
eadem regra Propinator suor liquor pro Se-
quenti Judicijs suis omino comportare curet
Quantum vero attinet Summas binas primam
mille Centum florenorum Pol alteram Octingen-
torum itaque florenorum Pol Decreto Suprascriptorum Captu-
rali adjudicatas Siquidem Eadem Civitas Plocensis
ex Eisdem Summas infrascriptas primam Trecento-
rum florenorum Pro Nfico Victori Koszobudzki alte-
ram quadringentor et Tertiam Similiter Qua-
dringentor Nfico Carolo Borkowski Thesau-
rarum

Jus

Plocen quartam Denig Centum florenorum Pol.
G. Casimiro Miszewski pro Expensis in Vindi
cationem Causae ad quietationes manuales
nunc reproductas exolvisse probat, Disposi
tionem tamen ullam ab Inclito Palatinatu
aut aliquam ex praementi congrua necessi
tate a Senatoribus et Dignitariis assi
gnationem Eisdem Servienti praesenti in
Trno non reponit Proinde Suspensa reso
lutione praemissarum exolutarum Summarum ne
cessariam esse ad citationem Mfici Victo
ris Kossobudzki et Caroli Borkowski pro
Sequenti Judicij suis per Eandem Civitatem
Plocen Subsequenti censet ad citandum ve
ro sub rigore solito comparere tenebuntur. X
Porro quo ad Jurisdictiones ejusdem Civitatis
Plocen Quantum spectat praetensam ex Ta
bernis Jmfici Dembowski Capitanei Plocen Con
tributionem per anteriora Decreta Judicij sive resolu
tam Decernit Judaeorum Quatenus G. Pop
kowski Capitaneatus Plocen Economus Judaeos
Tabernatores ad demonstrandam quantitatem
Ducilli producendaj rigora pro Sequenti Judicij
suis Statuat Statuti vero rigora in ordine li
quidationis Contributionis Ducillaris et solli
darie comportent idq sub Poena Banitionis
ptqm libet Contraventionem publicanae Simi
liter pro G. Tarski Illmi et Rdmi Episcopi Plo
cen Bonor Clavis Boryszewien Economus
Tabernatores Tabernarum in Civitate Plocen ad exi
gendam Contributionem sub simili rigore pro
Tertio Judicij Sequenti statuere tenebitur Denique
quo ad Cathegoriam cum Illmum et Rdmum Staro
rypinski Canonicum Cathedralem Plocen et excel
Capituli ad Tribunal Rni Majoris Provinciae
Electum Deputatum Suspensa ex quo Judex

Rdmus

Admus Starorypinski Deputatus ad Deter
minationem Functionis ejus et Conservatur
Trnus Ptibus suo in Judicio comparendi Re-
remptorius. Ad extremum Domus Missionis
Plocen Propinationem ~~decidendo~~ atq Conven-
tus Plocen Ct. Benedicti Decidendo Decernit
Judm Quaterius Domus eae juxta resonan-
tiam Decreti Capturalis superius exarati
quotam viginti florenorum Pol. simili ut supra
modo et pro Trno ut praemissum est exolvant
Siquidem Conventus Plocen Ct. Benedicti quo-
tam viginti quinque exolvisse et ab ulteriori
Propinatione resilisse Deducitur Ideo
Liberi hac in Causa pronuntiantur, Deinceps
actoratum eorum Conventum ctae Plocen Ordi-
nis S. Norberti Virginum Monialium dignos-
cendo quoniam anterior Condescensio in
Fundum Civitatis Plocen hac in Cathegoria
per Decretum Judiciorum Capturalium assigna
ta suum non est Sortita effectum Proinde Su
spensa Decisione Causae praesentis necessariam esse
denuo Condescensionem Judicij sui aut Ex Camera-
rio Trnum Plocen duos ubi tres unius ubi duo
absentia non obstante in Funere ejusdem Civitatis
Plocen Conducente adinvenit quod Judm motivo
Ptium Sumptu Condescensurum utrum post
Decreta Annorum 1762 et 1763. in Praejudi-
ciam liquorum Civitatem exinde erarij Publi-
ci Ptus per Conventum Eunae Exercetur vel
ne Propinatio inquiret et investigabit Conten-
ta ejusdem Anterioris Decreti in toto exequet
et ad effectum Deducet ac Ptes. tum Cathego-
riam Vicariorum Plocen finaliter Decidet Dis
judicabit ac moderabitur Quos vel cujus Ju-
dicij Decisioni Ptes parere sub Poena Banionis
illo in Trno Conae super Pte contravenientem Pu-
blicanae tenebuntur Lucta Poena 3 mrk. per
utramque Ptem Pti per Ptem Sili abinvicem
Lcaptito tempore

compensant

Judicio vero totius in instanti Solvendae Super
vero Infidelibus Judaeis Tabernatoribus Ploc.
atq. Perfido Berek disparens permittit Con-
demnatio prout in Simplici rgno continetur
et pperagendae Executione ad M. loci Capneum
remittit. Decisa modo praemisso Civitatis
Ploc. ac Jurisdictionum ibidem sittarum Cal-
culatione. Ulteriori Liquidationi Judm de se
accingendo Eandem per Civitatem Bielsien.
reddendam arbitratur et Decernit Quatenus
tam quotam triginta florenorum Pol. ex Decreto
Capturali Pltus Ploc. apparentem quam
Seorsivam quotam quinquaginta florenorum
Pol. in Vim Ducilli et Solli dari praescin-
dendo quaevis Juramenta ac Continuas Pro-
cessu Juris molestias per Compositionem
adinventam ac quolibet anno Solis de-
claratam in et pro Crastino Ft. S. Martini
Pontificis in anno praesenti eadem Civitas
Bielsien. ad Cancellariam Crenen. Ploc.
comportet et Easdem quotas sub rigore quo
supra reponat. Nihilominus quoniam ex an-
teriori restans Summa Centum nonaginta Tyn.
Decreto Capturali adjudicatae quietationem per
Mfcum Valentinum Bonkowski Thesaurarium
Ploc. Ta Wa pt Fm SS et Individuae Trinitatis in
anno 1764 delevata Suma recognitam suo in
Judicio producunt qua attenta Eandem Civitatem a pten-
sa ejusdem Summae Solutione Judm Liberos facit
et pronuntiat Quovero ad Jurisdictiones cum Mfco
Uminski Capitaneo Bielsien. Scribunt Partes ob
Spem in eundem Concordiae ac praestandae Satisfactio-
nis ad Sequen. Ft. Jamvero cum Religioso Kosie-
wski Praeposito Bielsien. Pro annis praeteritis
ex ratione intempestive Vindicationis per Pltnum
Suprascriptae Provenientiae Damno cedendae Arbitrat.

in futuros

in futuros annos considerata exi Tenuitate Propina
tionis ejusdem juxta judicialem Ptum Compositionem
pro anno imminenti 1766. pro Cyno Ft. S. Martini
Pontificis quotam Sex florenorum Pol. ac quolibet anno
similem Jsc Praepositus Bielscensis in Cancellaria
Crenensi Plocensi sub eorum rigore quo et alij Solvere
tenebitur Peracta et eorum liquidatione a Civitate
Sepriensi excipiendam Judm statuit Si quis
ab Inauguratione Serenissimi Regis Poloniae
ad Actum praesentem rgra conscriptis suo in Judi
cio reponunt ac unus ex Assessoribus Delegatus Fa
matus Jacobus Kotermanski ad Comprobatio
nem realitatis eorundem se se trahit Judicio ad
missibilio eorum adinvento additur Mtis Judtis ad
pronuntiandum juramenti notham praestitit postquam
praestitum Summam ex eisdem Regestris Pro Du
cillari et Solidaria Contributione provenientem Du
centorum Quinquaginta florenorum Pol. ac restantem
Summam Centum florenorum Pol. ex Summis binis
prima Ducentorum quinquaginta flor. altera Simili
Ducentorum itaque quinquaginta flor. Pol. Decreto Captu
rali ultimario Ptus Plocensis adjudicatis et tam Mfi
co Valentino Bonkowski Thesaurario Plocensi ad qui
etationem Authem Coram Actis Crenensis Plocensis Ft. 2da Pt
Fm Ssmae et Individuae Trinitatis in anno 1764, in Solidum
quantitate Summae 250 fl. quam Mfico Victori Kas
sobuczki ad manuales quietationes ac nudam Mem
branam in Quantitate Centum quinquaginta flor.
exolutis. praemissas Summas in unam junctas Tre
centorum Quinquaginta Florenorum Pol. pro Cyno Festi
S. Martini Pontificis anno currenti Civitas Sepri
ensis ad Sequestrum Cancellariae Plocensis sub simili ri
gore in ipsum extendo comportet ac ni tuto omnino
Mfcum Victorem Kassobuczki ad dandam levatae
Summae Justificationem ac plenam ejusdem Explica
tionem pro Sequenti Judicijs suis adcitent adcitandum

vero

Jus

sub Pœna Banitionis compareat Super vero Infide-
libus Judeis Sæpriens Crematum Cremantibus et
propinans Licet Comparitionem inscribentibus
regestra tamen Propinationis suæ comportare
renitens et in ulteriori Causæ tractu recedens
ac nunc disparens permittat Condemnatio prout
in Simplici regro Continetur et remittit pro peragenda
Executione ad Officium loci Capitaneum et Publicum De-
num Civitatis Raciaziensis juxta Tornum et
Ordinem Solitam Earundem Civitatum Calcula-
tionem resolvendo quandoquidem Judicio suo compor-
tum est ab ultima Calculatione ad tempus moder-
num pro Ducillari Contributione Summam Centum
triginta unius florenorum grossorum viginti Polonicalium Item et So-
lidaria Centum Septuaginta unius florenorum Polonicalium Denique
a Vino quotam viginti quatuor florenorum Polonicalium in unum
efficientem Summam Trecentorum viginti Sex Florenorum
Polonicalium ad Solvendum a Civitate Raciaziensi præ-
scindendo Juramentum in animadvertenter et in-
disposite Conscriptorum pro Regestrorum comprobari
indignorum et non valentium ex moderamine Judicij
ad inventam liquide apparuisse, sed tamen ex
eadem per Officium Victorem Kossobuckki ad ma-
nualem per se datam quietationem Summam
Centum quinquaginta florenorum Polonicalium ab eadem Civitate
Rescitur quo titulo levasse, Proinde Judicium Suspen-
sa resolutione quoad Summæ Centum quinquagin-
ta florenorum Polonicalium necessariam esse ad citationem Officii Victo-
ris Kossobuckki pro futura Judicium Cadentia per Ci-
vitatem Eandem Raciaziensem Subsequenter censet ad
citandum vero sub rigore Pœnæ Banitionis compare-
re tenebitur Jam autem ultra Summam eandem ad re-
solutionem futuram Suspensam reliquam Cen-
tum Septuaginta Sex florenorum Polonicalium pro Termino et sub rigo-
re superius apposito prædicta Civitas Raciaziensis
Solvat et realiter enumeret. Quo interest Decreti-
vam

seorsivam quotam quinquaginta duorum florenorum
Pol. ex anteriori liquidatione apparens Decreto
praeinserto Capturali adjudicatam attenta quie-
tatione Fr. 2da pt. Fm. SS. et Individuae Trinitatis in an-
no praesenti 1764 coram actis Crenensibus per M.
Valentinum Bonkowski Thesaurarium Plocensem in Veni-
sui Concessione recognita. Eandem Civitatem Raciąż-
ziensem a praestanda Satisfactione Liberam fuit et
pronuntiat. Deinceps Civitatis Plonsensis S. Martini
liquidationem expediendo quoniam ex compor-
tatis regestris non adeo accurate conscriptis
et ideo juramento non comprobatis per Judicem
suum nonnisi moderatis ab ultima Calculatio-
ne ad actum praesentem Summam Ducentorum quin-
quaginta florenorum Pol. provinciae. Idcirco sententiat
Judicem Quaternus Civitas Plonsensis praetactam Sum-
mam in Vim Contributionis Ducillaris et Solli-
dariae ad inventam pro Crno Festo S. Martini Punti-
ficis anno praesenti ut praemissum est sub solito
rigore exolvant, ex anteriori vero Summa Centum
quadraginta florenorum Pol. quando quidem quietationes binas
Offsas Fr. 2 pt. Fm. SS. et Individuae Trinitatis anno Ela-
pso de exolutis per Mfcum Valentinum Bonkowski
Thesaurarium Plocensem subsecutae esse probant Id
circo Satisfactione in praemissis ad inventa Li-
beros facit et pronuntiat. Quantum afficit Juris
Dictiones et quidem Mfcos Posse Conjuges ad vo-
catae cum Taberna ibidem sit Possessores Statuit
Judicem Quaternus ab actu Decreti Condescenso-
riatis anni 1763tij liquidationisque quae Pro-
ventus Ducillaris et Sollidarij regestra Propi-
natorum liquorum quam meliori Dispositione profu-
tura liquidatione conscribant ac Eandem Contribu-
tionem pensitent. idque sub Poenis in casu Con-
traventionis per Judicem suum irrogandis Jam
vero Cathegoriam Mfci Szymakowski Dapiferi
Ciechanovensis contra Jm. Podoski Capneum Robrowni-
ensem introductam Decidendo quantum spectat praeten-
sam Comportationem ab Jm. Podoski documentorum

ad Causam

per necessarium Termino Lmo ad invento Causam
ulterius hac in Cathegoria Partibus prosequi jubet
in Prosecutione vero ad Affectationem comparens Par-
tis Jm. Podolski Capnej Dobrovnicę Datur Dilatio
ad monimenta Causam praesens impugnans ad se-
quens Tl. Quo vero ad Tabernas binas ejusdem Ci-
ci Szymakowski unam in Stow ejusdem Civitatis
alteram in loco dicto advocatiae Zielony Rynek
extantes quoniam ex repositis regestris liquet
ac juxta Ptum Judicialem Compositionem Sum-
mam Centum Triginta octo florenos et grossos
viginti Pol pro annis praeteritis ad solvendum
apparuisse in futurum vero evitando quevis
Juris Litigia ac subsequens in rebus Dubijs
Juramenta Summam ex binis Tabernis quoli-
bet anno florenos octuaginta Pol pinctim pen-
sitandam Ptes inter se constituisse Proinde
approbata Ptum Judli Conventione Decernit
Judm Quatenus Mcus Szymakowski Eandem
Summam Centum triginta octo fl grossos viginti
Pol moderatam et compositam pro simili Trno
et subrigore superius apposito Solvere omino
Curet et in posterum quolibet anno quotam
octuaginta fl Pol pro Crno F. S. Martini Ponti-
fius pensitare debebit ac tenebit Superve-
ro Perillis ad mae Rdo Czerznicki Praeposito
Ecclesiae Parochialis Plonsien disparens per-
mittitur Condemnatio prout in Simplici rgro con-
tinetur et remittitur pro peragenda Executione
ad M Loci Capneum et Publicat. Ad Ultimum
Civitas Mlavensis Sae Rae Mttis cum sua Cal-
culatione accessit. Quoniam eadem Civitas Summas in-
frascriptas primam Centum florenos Pol Illri
Rdmo Chelchowski Canonico Plocen Praeposito
Ecclesiae Parochialis per Inclitum Palatinatum
Cuiq dispositam ad quietationem autham in Mla-
va Fndaplt Fr 11. et Individuae Trinitatis anno
proxime elapso 1764 recognitis alteram Ducen-

tos

Ducentorum Septuaginta duorum florenorum ac grossorum du-
orum Polon. Infra Valentino Bonikowski Thesau-
rario Plocensi ad assignationem non nullorum Infra-
Dignitariorum Palatinatus Plocensis in Comitiis
hic in Raciąż ex gra Tbris in anno praesenti
Datam ex Contributione Ducillari et Sollidaria
tam per Judicium Capturale Illustrissimum praesentem quam
suum Judicium nunc liquidata realiter exolvis-
se non nisi quotam Octuaginta octo flor. Pol. re-
stasse Deducitur Quam obrem quotam eandem
Octuaginta octo flor. Pol. pro Termino ut et aliae Civi-
tates ibidem Sub simili rigore per Eandem Civi-
tatem Plonsiensem Solvendam esse vultae de-
clarat. In Subsequentem vero annos juxta Judicium
Partium Combinationem itaque evadendo con-
tinua quae practicari Solent juramenta quo-
libet anno Summam Ducentorum Octuaginta flo-
renorum Pol. Solvere tenebitur Civitas eadem Mła-
vensis Porro quo ad Jurisdictiones Siquidem Infra-
cus Piotrowicz Capitaneus Mławensis tam Decre-
to Judicij sui Remissionis Causae Ita 2da post Do-
minicam Judica Quadlem in anno 1762do ad
Judicia Tribunalia Rni Petricoviensis factae inter Ptes
easdem Lato quam Terminis in anno, pena noviter
ex Pte sui cum Inclitum Palatinatum
Plocensem Editis et in Curia Regia Mławensi Ita
Tertia post Fm S. Francisci Confessoris anno
eodem per Mtem Citationem et postanam reco-
gnitam se se fortiter tutatur obstantibusque
tam Decreto quam Terminis suprascriptis Remissio-
nem Causae ad Judicia eadem Tribunalia Rni Petricoviensis
effectat Proinde Judicium attentis Ipsius Causam
eandem cum toto ejus effectu ac Ptibus ipsis ad
Judicium Tribunalis Rni Petricoviensis pro resolutione re-
mittit judicandam conservando Terminum Ptibus inclusis
comparendi Peremptorium. Domum autem Congre-
gationis Missionis Mławensis nullam Propinationem
habere valentem nulliter ad actus Judicium Liberos mittit
Benoltimum Causam cum Civitate Srensensi de

Consensu

Continuatio Causarum ex Aresto Sub actu Feriae Quartae post Festa Solemnia Sacri Pentecosten Anno Domi 1767mo.

Inter Gsos Theressiam Błonińska pri mi et G. Alberti Dramiński Rdi ad praesens G. Vincenty Mierzyński Contem Matrem et Joannem Dramiński Filium ac per Eundem G. Joannem Dramiński Filium suo et Matris suae nne plr. et G. Valentinum Strzegowski Cttm per G. Joannem Dłużniewski Judm Trnum Partis ac Decidendae Suspensa Decisione Causae praesentis ad affectationem Partis ac Datur Dilatio Inquisitionis Utriq Parti tam in Deductionem quam emundationem obiectorum Super Contenta Protestationum ac Citationis Partis ac in Sequentis Judicijs suis Eduenae &c.

Inter G. Michaelem Wołowski ac plr et G. Franciscum Maławski Cttum plr, et quoniam Et Joannes et Anna G. Stanisławi Konarzewski Eleonora G. Staski Coptes Sobolewscy praesentes in Trno disparent et se condemnare permittunt Proinde Super Eius disparentia permittit Condemnatio prout in Simplici rgro continet et pro peragenda executione remittit ad Mtium loci Capneum et publicat cum Comparentia Suspendit Causa praesens ad Convictionem disparentia &c.

Inter Mficos Michaelem Franciscum Szawłowskie Antonium Mazowiecki et Victoriam Chrząszczewska Conges ac per M. Antonium Mazowiecki suo et alios ac nne plr. et Et. Maławskie et Zbyszewskie Conges Cttos per G. Paulum Zbyszewski suo et Eorum Cttm nomine plr. et quoniam G. Joannes Sobolewski

Jmp

originaliter Cittus presens in Trno disparet et se condemnare permittit Proinde Super eius Sobole nihil permittit condemnatio put in Simplici regio continet et per agentis executione remittit ad officium loci Capreum. et Publicatis.

Ordo Contumaciarum Sub Acta Feria 2da pridie Festi Sanctae Hedvigis Viduae Electae Dei Anno Dni 1265to Reisqzienn et Plonscinsis

Relicta olim S. Simonis Kurzytkowski actor et alij contra SS. Sychocki alios Contumaces.

M. Josephus Pieglowski vexillifer Ciechanovien actor et alij contra SS. Nieborskie et alios cit. Contumaces.

GG. Myszkowiszy actor et alij contra N. Hilarium Cywinski et alios Contumaces.

Jur actor et alij contra SS. Paulum Cywinski et Gusie nnis Strzegowski et alios cit. Contumaces.

G. Stanislaus Zochowski actor et alij contra G. Joannem Zochowski citat. et alios Contumaces.

G. Joannes Rakowski actor et alij contra NN. Kwasciborskie Conjuges citatos et alios Contumaces.

Relicta olim S. Ludovici Lasocki actor et alij contra GG. Lasocki citat. et alios Contumaces.

Ordo Inquisitionum Sub Acta Feriae Secundae pondie
Festi Sanctae Hedwigis Viduae Electae Dei Anno Domini
1765to. Districtuum Radzionsis et Pszczensis

GL Kurowscy Conjuges actr, contra P Victorem Pomiano
wski Citatum

Inter Ill. Mathiam Kurowski et Elisabethem de Regulis
Conjuges actr ex una, et Ill. Kurowski Maritum suae et
Sub una pte. et P. Victorem Pomianowski Citm ex P. Bar-
tholomaeum Kostkowski Reum. in instendo Decreto Judi-
cii sui hic in Radzionkow 26ta Aug. Stae Scapularis Rem. in anno
1763tio contra Citm Citationis Inquisitionis Libellum ad Acta
Judicii adhuc tantum Super Ex Corruptione Testium Ci-
tati juramento nothan. die in instanti per citat. P. Kurowski pro
Suis producat Testes. et Inquisitiones suas educat Radzionk
Citus juxta et eduxit &c.

P Victor Pomianowski Actor, contra Ensos Kurowskie
Conjuges Citatos.

Inter P. Victorem Pomianowski et alios Citm ex una pte. et
et Ills Mathiam Kurowski et Elisabethem Regulis Conjuges Cti
ex P. Casimirum Kurzeski in instendo Decreto Judi-
cii sui hic in Radzionkow 26ta Aug. Stae Scapularis Rem. in
Anno 1763tio in Causa Citationis Inquisitionis Libelli
ad Acta Judicii adhuc tantum Super Ex Corruptione
Testium Juramenti nothan. die in instanti per citat. P.
Victor Pomianowski Producat Testes et Inquisitiones suas
educat Radzionkow et eduxit &c.

Jacobus Joszczyski actr alij contra N N Joszczyski
citat alios

Inter P. Jacobum Joszczyski actr ex et P. Valentinum
Zabourski Citm ex P. Casimirum Kurzeski in instendo
Decreto Judicii sui anterioris in Stanisl 26a Sta pl
Dni eam Judicia Quadem in anno 1762do in Causa
Citationis Inquisitionis inter Stes productae Actr
Judicis ad huc tantum Super Ex Corruptione
rem Testium Juramenti nothan. die in instanti pte
citat P. Jacobus Joszczyski pt. pl. per citm Producat Testes
et Inquisitiones suas educat Judicat et eduxit &c. Super quibus
Citus dixit, se mutat Testimonia put in Scriptis ingressa
Citat Ver et &c. Agend. Executio ad hoc Agitur
et Advocat.

N: Mączewska Virgo adulta actrix Conc. G.G. Miłoszewskie Cit. et alios

Inter G. Theresiam Mączewska Virginem adultam
ad pte, et G.G. Bartholomaeum Parentem et Stanisla
um Ctibus Miłoszewskie Cit. per G. Valentinum Bru
dzienski Insistendo Decreto Judicij sui concessae Dila
tionis Inquisitionis Inter Ptes prolato ad Ptes
Judicis ad pronuntiandum Super In Corruptionem Te
stium Juramenti rotham ubi in instanti praestitit
eum N. Mączewska post Jud. praestitum Inducat
Testes et Inquisitiones suas educant Induxit et eduxit
Etc

Ordo Pœnalium Sub Actu Fæ 2dæ pridie F. S. Hedvigis Viduæ Electæ Dei 1 7 6 5to Ano in Racią

Instigator Judicij Dnus Plocey G. Casimirus Miszewski Actor cum M. Bernardum Koziebrodzki Subjudicem Terrem Dobrinen Principalem et G. Adamum Mitodrski Plebem Citatum

ratione non solutionis Duplicis Vadij Capitanealis Decreto Judicij sui inter GG. Mexicanos ab una et Eundem et Officium Koziebrodzki Subjudicem Terrem Dobrinen pte ab altera lato pro parte Judicij adjudicatum addit Mtis Judtis ad Publicanæ Tanæ Publicatæ et Remittit pro peragenda Executione ad M. loci Capitaneum.

Ja Actor cum G. Josephum Kwasieborski Citatum

ratione non solutionis Pœnæ Simplicis 14 M. M. pro Pte Judicij sui adjudicatum addit Mtis ad Publicanæ et Publicatæ Remittit pro peragenda Executione ad M. loci Capitaneum Tanæ ob Subsecutam Satisfactionem Cessatur.

Ja Actor cum M. Pzeskowski Dapiferum Cremenecen Citatum

rne non solutionis Pœnæ Simplicis 14 M. M. pro Pte Judicij sui provenien addit Mtis Judtis ad Publicanæ et Publicatæ et pro peragenda Executione remittit ad M. loci Capitaneum

Ja Actor cum M. Dominicum Szmplawski Venatoriæ Dobrinen Citatum

rne. non sunt

Ja Actor cum M. Ignatium Szmplawski Venatoriæ Dobrinen Citatum

rne non solutionis Pœnæ Simplicis 14 M. M. pro Pte Judicij sui provenien addit Mtis Judtis ad Publicanæ et Publicatæ et pro peragenda Executione remittit ad M. loci Capitaneum.

Ja Actor cum G. Lutkowski Citatum

rne non solutionis Pœnæ Tanæ non sunt.

Ja Actor cum M. Felicem Piotrowicz Capitaneum Mlavien Citatum

rne non solutionis Pœnæ Simplicis 14 M. M. pro Pte Judicij adjudicatum addit Mtis Judtis ad Publicanæ et Publicatæ pro peragenda Executione remittit ad M. loci Capit.

Ex Instigatore Dni Nocz Actor cum Simonem Elazewski Citato
rne non solutionis Pene 14 mrk pro Pte Judicij sui provenie
addit Mtis Judtis ad Publicanae et Publicat et Remittit
pro peragenae Executione ad M. loci Capneum

Ex Actor cum Ex Mitoszewskie Citato
rne non solutionis Simplicis 14 mrk pro Pte Judicij
sui provenie addit Mtis Judtis ad Publicanae et Pu
blicat et pro peragenae Executione remittit ad M. loci Capi
taneum

Ex Actor cum Victorem Lomianowski Citato
rne non solutionis Pene Semi Duplicis 14 mrk pro
Pte Judicij sui provenie addit Mtis ad Publicanae
et Publicat ac pro peragenae Executione remittit ad M.
loci Capitaneum

Actor cum Penthusten Admore Rndum Koskoski Canonicum Lateranensem Prae
positum Nieżatowicz Citato

Ponsunt.

Actor cum Thomam Kraszewski Citato
rne non solutionis adjudicat pro Pte Judicij sui pro
venie addit Mtis Judtis ad Publicanae et Publicat
ac pro peragenae Executione remittit ad M. loci Capita
neum Dane ob Satisfactionem cassat

Actor cum Simonem Elazewski Citato
rne non solutionis adjudicat pro Pte Judicij sui
provenie addit Mtis Judtis ad Publicanae et
Publicat ac pro peragenae Executione remittit ad
M. loci Capitaneum

Ex Actor cum N. Albertum Gwinski Citato
rne non solutionis adjudicat pro Pte Judicij
sui provenie addit Mtis Judtis ad Publicanae
et Publicat ac remittit pro Peragenae Execu
tione ad M. loci Capitaneum

G. Cwikowski Actor cum M. Felicem Piotrowicz Capitaneum Mtarum Citato
rne non solutionis Pene Duplicis 14 mrk in Vim Constitu
tionis loci standi pro eo addit Mtis ad Publicanae et Publicat
ac pro peragenae Executione Remittit ad M. loci Capit.

180

~~Probatio~~

Probatio

ab arestis	Zł.	5.	
ab adjudicat.	Zł.	5.	gr. 15.
ab adjudicat.	Zł.	6.	gr. 7.
ab adjudicat.		22	4.
ab adjudicat.	Zł.	36	gr. 26.
ab adjudicat.	Zł.	60	gr. 12.
ab adjudicatis	Zł.	28.	gr. 10.
ab adjudicat.	Zł.	32	gr. 26.
ab adjudicat.	Zł.	49.	
ab adjudicat.	Zł.	31	gr. 28.

Actum in Bielsko in Terminis Communibus Terrestribus Plocensibus Districtuum Bielscensis et Plocensis vigore novellae Legis in Diem hodiernam in Adventibus Feria Secunda post Dominicam Rogationum proxima Anno Domini 1767mo. Pinacum Continuatione anteriorum Causarum.

Coram Mfico Francisco in Borowice Rosiczewski Judice Alberto in Mochowo Zołtowski Subjudice Josepho à Kozłowo Kozłowski Notario Terrestribus Plocensibus in Praesentia Mfcorum ac Gsorum Josephi Mostowski Subdapiferi Raciążien. Thomae Rosiszewski Raciążien. Josephi Zakrzewski Sieprien. Pocillatorum Josephi Kaminski Dapiferi Czerniechowie, Bartholomaei Hamiecki Vexilliferi Bracławien. Stanislai Jasinski Dapiferi Parnawien. Joannis Podoski Thesaurarii Raciążien. Bartholomaei Michaelis et Petri Zakrzewskich Vexilliferi Zawskrzen. Pauli Francisci Floriani et Mathaei Antonowiczow, Josephi Sulerzyski Vexilliferi Cohortis Levioris armaturae, Bartholomaei Tribuni Zawskrzen. et Antonii Mazowieckich, Antonii Thomae et Joannis Kozłowskich, Feliciani Chmielinski Burgrabii Crenae Ciechanowien. Pauli Dziegielewski Stanislai et Adami Miecinskich, Francisci Laguna, Andreae Morawski, Floriani Bartholomaei et Valentini Rybickich, Josephi et Alberti Borowskich, Basilii Podoski Petri et Francisci Kolczynskich, Gregorii Goszczycki Joannis et Constantini Romanow, Bartholomaei Burgrabii Crenae Plocen. et Josephi Koskowskich, Sebastiani Złotnicki Alberti Sulenski, Michaelis Wolinski, Andreae Zołtowski Joannis Gorski, Adami Trzcinski, Andreae Lubowski, Valentini Zoł-

towski

C. L. S. Con. Cd.

G. G. Wołoscy Act. Cassanae et Negotij contra Illustrissimum et Rendimum Rokitnicki Episcopum Alaliens. Suffraganeum et Officialem Plocens. Cittam et alios

In C. L. Satisfactionis Contentis Citationis suae pro qua res est in instanti sub Poena B. quae D. addit et R.

Videat Decretum Condescensionis in Bursae Controversum inter Bonos Gozdowo et Czarnowino put in manuali

Arestat G. Mathaeus Krzywkowski

T. C. ex Rem: ab Off: C. app: p: L. S. S.

X M. Thomas Nowowieski Venator Terrae Visogrodien. Actor et alij contra MM. Zakrzewskie Vexilliferi Zawskrzen. Citat. et alios videat Decretum Suspensionis in Decretali

In C. L. ex Remissione ab Officio Cred. Plocen. ad Judicium praesens fact. L. Solutionis Summae cum provisione provenien. pro qua res est in instanti sub Poena B. quae D. addit et R.

Arestat G. Mathaeus Krzywkowski

X C. T. C. adci: Loco pag: Exe: Lib. S. S.

Conventus Plocensis Ordinis S. Dominici Act. et alij contra MM. Aeszewskie Vexilliferidas Halicien. Cit. et alios

In R. C. ex Adcitatione hoc peragenda Executionis L. Solutionis Summae cum provisione provenien. pro qua res est in instanti sub Poena B. quae D. addit et R. Videat Decretum Solutionis

Arestat G. Casimirus Miszewski

X M. Josephus Kozłowski Notarius Terr. Plocen. Actor contra G. Fabianum Leszczynski Citat. et alios

Coram Subdelegato G. Josepho Cwiłkowski B. C. P. in locum Sui Notariatus Substituto J. T. C. L. Solutionis Summae cum provisione provenien. pro qua res est in instanti sub Poena B. quae D. A. et R. obligatus in praedicto

Josephus Cwiłkowski B. C. Plocen. ad Causam praesentem Substitutus Subdelegatus

Arestat Mbri Judicialis

Videat Decretum Solutionis Summae in Decretali

X M. Franciscus Rosciszewski Judex Terrestris Plocensis Actor et alij contra Illustrem Adm Rndum Simonem Dolnikowski Parochum Miszevien Cit et alios.

Coram G. Adamo Mostowski Vicesregente Cren Skarszevien ad hunc Causam Subdelegato

In C. L. restitutionis Summarum Ecclesiae Miszevien Servi pro qua res est in instanti sub Poena B. quae D. addit et R. reliqua in Praeiud.

Adamus Mostowski V.R.C. ad hunc actum substitit

Arestat Mbi Judicialis videat Condemnatio

X G. Jacobus Kruszewski Vice Notarius Trnis Zawskrzen Actor et alij contra G. Nicgorski Citat et alios.

In C. L. Solutionis Summae cum Provisione ab eave proveniente pro qua res est in instanti sub Poena B. quae D. addit et R. Stetit Condemnatio et Publicatum

G. L. S. C.

G. Nicolaus Rosciszewski Act et alij contra G. G. Miszewskie Cittos et alios.

In C. L. Satisfactionis Contentis Citationis suae in eave expressis pro qua res est idq sub Poena Banitionis quae D. addit et R.

Arestat Mbis Judicis

Videatur Decretum Condescensionis in Bonis Borow Miszewo murata cum attinentiis put in manu

Rem. ab. Of. L. ulteri

G. Elisabeth Bratoskurska Act et alij contra M. Josephum Karski Vice Palatinum Dobrinen et alios Cit.

In C. L. Solutionis Summae pro qua res est in instanti sub Poena Banitionis quae D. addit et R.

Arestat Jus Mbis

Videat Decretum Solutionis Summae put extat in manu

P. T. C. ex Re. ac adc. L. ultim:
Perillustris Rendissimus Felix Cieslinski Canonicus Cathe
Plocen. Actt. Cons. MM. Cieszewskie Vexilliferae Stalici
enses Citatt. et alios atq. Impugnatores Br. Mae. Cri
no Magna.

In R. C. ex Remissione ac adcitatione L. Ulti
mariae fortis finalis ac indibatae faciendae execu
tionis et pro peragendae Traditione remittitur ad
Dn. Loci Capreum Supervenientis Executionis impu
gnatorum ... impugnatum ... reliqua in praesenti

T. C. ex R. L. S. S. Arestat G. Casimirus Miszewski
Idem Actt. et alij Cons. Sinagogam Judaeorum Plocen.
Citatt.

In R. C. ex Remissione ac adcitatione L. Solutio
nis Summae cum Provisione proveniens pro qua res
est in instanti sub Poena B. quae D. addit
et R.

Arestat Mlis Judicialis

T. C. ex R. ac adc. L. S. S.
G. Theressa Lasocka Relicta olim G. Antonij Zglenic
ki Actt. et alij Cons. MM. Czermne Vexilliferos
Osvecimen. et Zatorien. et alios Citatt.

In R. C. ex Remissione ac adcitatione L. So
lutionis Summae cum Provisione ab eadem pro
veniens pro qua res est in instanti sub Poe
na B. quae D. addit et R.

Arestat Mlis ~~[illegible]~~ Judicialis

G. G. C. L. Tempor. Docu. Legat. ac Con.
G. Paulus et Mat. haeres Miszewscy Actores et alij contra Illu
strem Adm. Indum Ignatium Ecclesiae Cathedralis Plocen. Vicarium
et G. Nicolaum Rosciszewskie atq. Valentinum Lielski et alios Citatt.

In C. L. comportationis Documentorum Sortes Bo
nor. Miszeno murata cum attinen. aficien. quibus
comportatio L. Levationis Summae ac Condescen
tionis de Iisdem Sortibus in praesentia ... com
petens ... sub Poena B. quae D. addit et R. reliqua
... p.

Arestat Mlis Judicialis

H ex R ac adcit L. S. S. Relicta Producta

G. Benedictus Bromierski actor cons. Successores olim G. Alexandri Petrykowski citatus et alios

In R. ex Remissione ad adcitatione L. Solutionis Summae cum Provisione ab eaque provenientis idque sub Poena B. quae D. addit et R. reliqua in Producta.

Arestat G. Dominicus Kowalewski

In G. L. S. S. Idem actor et alij cons. Relictam et Successores olim G. Alexandri Barcikowski citatus et alios.

In L. Solutionis Summae cum Provisione provenientis idque sub Poena B. quae D. addit et R.

Arestat Mlis Judicialis

M. Nicolaus Jakutowicz Pincerna Orszanin. Actor et alij cons. MM. Lasocki et Kobylnicki Citatus et alios

In L. Satisfactionis Contentis Citationis in eaque expressis pro quo res est in instanti sub Poena B. quae D. addit et R.

Arestat Idem Mlis

C. L. Cassa:

G. Stanislaus Chawłowski actor et alij cons. MM. Cieszewskie Liferiae Italicien. Citatus et alios.

In L. cassationis quarumvis Transactionum praejudiciorum Bona Chodzynko afficien. Condescensionis de Bonis faciendis Catecali de Proventibus indebite perceptis sub Poena B. quae D. addit et R. reliqua in Producta.

Arestat Mlis Judicialis

In C. L. Les Condescensionis de B.
Simon Kolosszczynski actt conz Conventum Siepraenz
Virginum Munialium Ordinis San: Benedicti citt
In C. L. reproductionis Juriam Bona Rogenniczky
afficiens Levationis Summae, Condescensionis
de Bonis in praesentia Judicij Competens pro
quibus res est in instanti sub Poena B. quae
D. addit et R. reliqua in Producto.
Tandem nonsunt

Arestat Mlis Judicialis

In C. L. S. S.
Dominicus Kowalewski Burgrabius Cron Plocen
actt et alij conz M. Bartholomaeum Mazowiecky
Tribunum Zawskoren citatt in
In C. L. Solutionis Summae cum Provisione
provenien pro qua res est in instanti sub Pe
na B. quae D. addit et R.

Arestat G. Valentinus Zołtowski

C. L. S. C.
M.M. Jezewscy Actores et alij contra M. Swierczynski
Citt et alios
In C. L. Satisfactionis Contentis Citationis suae
in eadem expressis pro qua res est in instanti sub
Poena B. quae D. addit et R.

Arestat Mlis Judicialis

C. L. S. S.
Felicianus Sieklucki actt contra G. Valentinum
Zołtowski B. C. Plocen Citt
nonsunt

Ex adci: loco paragenae Exe: L. Comp: Documen:

X GG. Gabriel et Casiminus Miszewscy actt et alij conz G. Valentinum Sielski Citatt et alios.

In Ex C. et ex adcitatione loco peragenae Executionis L. ulterioris fortis finalis ac indilate faciendae Executionis et pro peragenae Executionis remittit ad M. loco Capneum reliqua in Protocollo. videat Decretum Remissionis ad Trium Condescensionis pro extat in Pro

Arestat G. Valentinus Zoltowski

In Ex adci: Incidens L. Com. Docu: ac Leva: summar

X Dig actt et alij conz Illustrem Adm Rendm Ignatium Ecclesiae Plocen Vicarium et GG. Nicolaum Roscisszewskie, atq Valentinum Sielski Citatt et alios.

In C. L. comportationis quorumvis Documentorum Sortes Bonorum murata Miszewo afficiens quibus comportatis L. Levationis Summar ac Condescensionis de Sortibus in praesentia Judicij comparentes quibus res est in instanti sub Poena B. D. [illegible]

Arestat Jd Tanc Nonsunt.

C. LLL.

X G. Gregorius Kendracki Actor et alij contra GG. Miodusz Cittos et alios.

In C. L. Solutionis Summae ab eadem provenientis quae res est in instanti sub Poena B. [illegible]

Arestat Mlis Judiciali

videat Dilatio ad monitum

C. LLL.

X Jo Actor et alij contra G. Stanislaum Duplicki Cit et alios.

In C. Simile ut supra

Arestat Mlis Judiciali

Videat Decretum Solutionis Summae prout in Protocollo.

VZ

JTCLSS
G Ignatius Pintowski Actt et alij Conz G. Joannem Umienski
Burgrabium Cenz Plocenz Citatt et alios.
In Rl. et ex adcitatione L. Solutionis Summae
una cum Provisione provenienz pro qua res est
in instanti sub Poena B. quae D. addit ex R.

Arestat Mbi Judiciali

VZ

G JTC ex R L denuo ult
G Lucas Gumienski Actt et alij Conz G. Paulum Lubowski
Citatt et alios.
In Rl. ex Remissione L. Decreti Ultimariae
fortis finalis ac indilate faciendae Executionis
et pro peragendae Executione Remittit ad M.
Loco Capneum reliqua ut in Producto.
Arestat Mbi Judiciali ~~Tanc nonsunt~~ VZ

JC ex R ac adcitt LSS
G Bartholomaeus Zglenicki Actt et alij Conz GG. Mlickie
Citatt et alios.
In Rl. et Remissione ac adcitatione L. Solutio
nis Summae cum Provisione provenienz pro
qua res est in instanti sub Poena B. quae D.
addit ex R.

Arestat Mbi Judiciali
Tanc nonsunt.

JCLSCCitt.
MM Jezewscy Actt et alij Conz M Swierczynski Citatt
et alios.
In C. L. Satisfactionis Contententis Cita
tionis suae in eadem expressis pro quo res est
in instanti sub Poena B. quae D. addit ex R.

Arestat G. Casimirus Miszewski
Tanc nonsunt

In C. L. S. Co. Citt.
Haeredes et Possessores Br. Bechy actt. et alij Con. Illustr.
M. Skarbek Castellanum Junio Ladislavien. Citatt. et a.
In C. L. Satisfactionis Contentis Citationis su
in eadem expressis pro quo res est in instanti
sub Poena B. quae D. addit. et Rx.

Arestat. G. Valentinus Zoltowski
Videat Decrum Remissionis una cum injun
et Condescensione in Ptunc Controversiae
Sub in Protocollo

G. Antonius Leszczynski actt. et alij Con. GG. Adamum Ra
dowski Casimirum Przedpelski Citatt. et alios
In C. L. Simile ut supra.

Arestat. G. Adamus Radowski

Hic exadc. L. S. S.
G. Hiacinthus Przedpelski actt. con. G. Adamum Trębinski
Citatt.
In B. C. ex Remissione ac adcitatione L. So
lutionis Summae ac eadem provenientem pro
qua res est in instanti sub Poena B. quae D.
addit. et Rx.

Arestat. G. Josephus Ciołkowski

Hic ex R. L. Ulte.
X G. Elisabeth Białoskorska actt. et alij con. M. Josephum
Karski Vice Palatinum Dobrinen. Citatt. et alios
In B. C. ex Remissione ab officio executoriali
Burgrabiali L. Ulteriori fortis faciendae Co
cutionis et pro peragendae executione Remi
ad M. loci Capitaneum reliqua ut in Producto.

Arestat. G. Josephus Koskowski

T. C. ex adcit. L. S. S. Sol.

GG. Pintowscy et Sniechowski actt. et alij cons. GG. Czachowskie citatt. et alios.

In R. C. et ex adcitatione L. Solutionis Summae cum Provisione proveniens pro qua res est in instanti sub Poena B. quae D. addit. ex R.

Arestat G. Pauly Czachowski

Bonae Nossunt

T. C. ex R. et adcit. L. ulti. Sol.

G. ~~Joannes~~ Laurentius Mankowski actt. et alij cons. G. Martinum Niemczewski citatt. et alios.

In R. C. ex Remissione ac adcitatione L. ultimariae fortis finalis ac indilate faciens executionis pro qua peragenda Remittit ad M. loci Capneum reliqua in Producto.

Arestat G. Gregorij Kondracki

Bonae Nossunt

T. C. ex adc. L. S. S. Sol.

G. Suchanynski actt. et alij cons. GG. Ciotkowskie citatt. et alios.

In R. C. et ex adcitatione L. Solutionis Summae cum Provisione proveniens pro qua res est in instanti sub Poena B. quae D. addit. ex R.

Arestat Mlis Judiciali

T. C. ex adc. L. S. C. Cit. MK.

G. Franciscus Starczewski actt. et alij cons. G. Valentinum Brochocki citatt. et alios.

In R. C. et ex adcitatione L. Satisfactionis Contentis Citationis suae in eadem expressis pro quo res est in instanti sub Poena B. quae D. addit. ex R.

Arestat G. Valentinus Brochocki

Videatur Condemnatio

Z C. ex adcit. L. S. S.
Consors G. Mathiae Kotarski actt et alij cons. GG. Czachowskie et alios citatt.
In R. C. et ex adcitatione L. Solutionis summae cum Provisione ab eadem proveniens pro qua res est in instanti sub Poena B. quae D. ad dict. et R. Stetit Condemnatio et Publicat.

Z C. ~~[illegible]~~ ex adcit. Loco peragende L. ulte.
G. Albertus Kowalewski actt et alij cons. G. Joannem Kowalewski citatt et alios
In R. C. et ex adcitatione loco peragende Executionis L. Ulterioris fortis finalis ac indilate faciendae executionis pro qua peragende Remittitur ad Dn. loci Capneum reliqua in Producto.
Arestat G. Dominicus Kowalewski
Z C. et adcit. L. Restitu. expeditio. muliebris
GG. Petrus et Conegunda de Sękowskie Conjuges Modlinscy actt et alij cons. G. Alexium Sękowski citatt et alios.
In R. C. et ex adcitatione L. restitutionis rerum ac expeditionis muliebris pro quibus res est in instanti sub Poena B. quae D. ad dict. et R. reliqua in Producto.
Arestat G. Felicianus Lichlucki
Rane Nsunt
Z C. Remi. ac adcit. L. ~~Remi~~ Restitu. Ind. ac Beni. de Lub.
G. Ludovicus Sękowski actt et alij cons. Eundem citatt alios
In R. C. ex Remissione adcitatione L. Similes ut supra reliqua in Producto.
Arestat Mtis Judicialis
Nonsunt.

In C. L. Cassa: Transactt.
G. Stanislaus Strusinski actt et alij con. M. Kudzborski Ensiferum Plocen. Citatt et alios
In C. L. cassationis quarumvis Transactionum pro quo res est in instanti sub Pena B. quae D. addit et R. reliqua in Producto.

Arestat G. Bartholomaeus Koskowski
Videat Decretum Condescensionis

In C. ex R. ac adci L. S. C. C.
GG. Dzięgielewscy actt et alij con. GG. Kowalkowskie Citt et alios.
In R. C. ex Remissione ac adcitatione L. Satisfactionis Contentis Citationis suae in eadem expressis pro quo res est in instanti sub Pena B. quae D. addit et R.

Arestat G. Valentinus Jottowski
Bonae Konsunt

In C. ex R. L. extraditt. Subditae Relit. in Prod.
GG. Paulus Osiecki et Eva Białoskorska Conjuges actt et alij con. GG. Dziwanowskie Conjuges Citt et alios
In R. C. ex Remissione ac adcitatione L. extraditionis Subditae in Textu Citationis expressae pro quo res est in instanti sub Pena B. quae D. addit et R. reliqua in Producto.

In C. L. S. S.
Ignatius Pintowski actt con. G. Franciscum Zwierzynski Citatt
In C. L. Solutionis Summae cum Provisione provenien. pro quo res est in instanti sub Pena B. quae D. addit et R.

Arestat G. Bartholomaeus Koskowski
Konsunt

L. C. ex Rejm: B:

Illustrissimus et Rndissimus Rokitnicki Episcopus Alaski Suffraganeus et Officialis Gnalis Plocen Actor et alij cont. GG. Wołowskie Citat. et alios.

In R. C. et Remissione B. quae D. addit. et R.

Arestat G. Pauly Wołowski

C. B. P.

Illustris M. Skarbek Castellanus Junioladislavien. Actor et alij contra Haeredes et Possessores Bonorum Bęchy et alios Citat.

In C. B. P. quae D. addit. ex R. reliqua in Prodiu

Arestat G. Stanislaus Rudowski

TC. adcit. LSCC.

G. Alexius Sękowski Actor et alij contra GG. Modlińskie et Ludovicum Sękowski Citat. et alios.

In R. C. et ex adcitatione L. Satisfactionis Contra Citationis suae in eae expressis pro quo res est in instanti sub Poena B. quae D. addit. et R.

Arestat Mlis Judiciali

C. L. Exdiv. Sor. B. Zdziemborz

GG. Borowscy Actor et alij contra GG. Simonem et Albertum Borowskie Actor et alios

In C. L. ex divisionis Sortium in Bonis Zdziemborz sub Condescensionisq. de Iisdem Sortibus in sentia Judicij competen. reliqua prout in Prodiu. Lidq. sub Poena B. quae D. addit. ex R.

Arestat Jo.

Videat Decretum Condescensionis.

C. Syr. C. Cit.

x G. Joannes Umienski B. C. Plocen. Actor contra G. Franciscum Zwierzynski ac alios Citt.

Jn C. L. Satisfactionis Contentis Citationis suae in eadem expressis pro quo res est in instanti sub Poena B. quae D. addit. et R.

Arestat G. Josephus Ciołkowski

C. S. S. C. Cit.

G. Joannes Kowalewski Actor Cassanae et negotij ac alij contra G. Albertum Kowalewski Cittum Cassanae et negotij et alios

Jn C. L. Simile ut supra

Arestat G. Alberty Kowalewski

x M. Bartholomaeus Mazowiecki Tribunus Terrae Zawskrzen. Actor et alij contra M. Michaelem Ciechomski Vexillifer. Sochacevien. Cit. et alios

Jn 62 C. et ex adiutatione B. P. quae D. addit. et R.

Arestat Mlis Judiciales

A. D.

M. Antonius Kobylnicki Vexillifer Terrae Vissogrodien. Actor et alij contra M. Nicolaum Jakubowicz Pincernam Orszanen. Cit. et alios

Jn C. L. Satisfactionis Contentis Citationis suae in eadem expressis pro quo res est in instanti sub Poena B. quae D. addit. et R.

Arestat Cituty

Franciscus Ignatius Rosciszewski Judex Trib. Pilkor. [illegible]

Causa ex Aresto sub actu 72 post Dm Rogationum praeterit Anni Domini 1767.

Inter Gsos Michaelem Parentem et Paulum Filium Wołowskie Actorem et Citatorem per G. Paulum Wołowskij Filium suo et Parentis sui nne plr. et Illustrissimum ac Reverendissimum Casimirum Episcopum Alaliensem Suffraganeum et Officialem Generalem Plocensem et Officialem Valentinum Rolitrickie Citatos et Actorem per Eundem M. Valentinum Rolitrickie suo et aliorum Citatorum et Actorum nne plr. Termino Legitimo adinvento Partibus ulterius Causam prosequi Judm jubet in Prosequendo Resolvendo Remissionem à Judicio Crenensi Plocensi ad suum Judm facta tum Citationes Partium ad Jus Judm edita Decidendae Controversijs Partium exauditis Terseri Partes utrasq reponere suas distinctim in Judicijs Castrensibus Plocensibus eductas Inquisitiones Judm censet idq in instantia Tandem Satisfaciendo Sententiae Judicij sui Easdem Inquisitiones reposuerunt Proinde Satisfactione in praemissis adinventa ad Lectionem praemissarum Inquisitionum Judm condescendit Quibus Lectis et per Singula Puncta examinatis ac cum Decreto Judicij Crenensis Plocensis Confrontatis Sequuntur praetactae Inquisitiones in Causa Violentiarum inter Partes exortarum Controversiam Fundi inter Bona, Gozdowo Czarnomino Illustrissimi et Reverendissimi Rolitrickie Episcopi Alaliensis et Suffraganei Plocensis haeredibus abuna, et Czarnomino Gsi Michaelis Wołowskij itaque haeredibus pte ab altera plerisque esse denotant exhaeritaq Controversia fundi Causa granitialis quae suo Judicio resolvi non incumbit esse videt Quam obrem Eandem Causam in negotio Principali resolutionis Controversi fundi circa Limites existentes

cum Partibus ipsis utrisq' ad Officium Succa-
merarium Plocen. sive ejus Officium pro
impetranda Condescensione remittat judican.
Quo vero ad Pretensiones Fundi in Causa facti
et Violentiarum ac aliar. inter Ptes compa-
rent. emergent. Intervenientiarum Suspen-
sa Decisione Causae praesent. ac Processu ne-
cessariam esse Condescensionem Judicij sui
aut Ipsorum Camerarior. Ptrium Plocen.
unius Duorum ubi tres unius ubi duo ab-
sentia non obstante in Fundum Controver-
sum inter Bona eadem Jezdowo et Czarnomi-
no sit pro eodem Termino per Officium Suc-
camerariale assignando conducendorum ad
invenit Quod Judm mutuo Partium Sumptu
condescensurum post determinatam Causam
per Officium Campestre Causam granitia-
lem in Causa facti et Violentiar. ac aliar.
pretensionem Inquisitiones Easdem suo in
Judicio repositas et Sigillo praesent. Judi-
cij obsigillandas reponendas demandabit, no-
vas Inquisitiones si opus fuerit expediet
de Violentijs Damnis ac injurijs inquiret
et investigabit Poenas pro qualitate facti
Super quo intererit irrogabit, Compensa-
tionem cui et a quo juste debebit praestan-
sententiabit, Satisfactionem si juste pro-
venerit adinvenit Processum cognoscet
et resolvet. et si illegalis apparuerit ex-
tunc eundem cassabit, Si vero Legalis esse
deducet Poenas in Sublationem ejusdem
decernet. et Ptes in omnibus et singulis Pre-
tensionibus finaliter Decidet Dis judicabit
ac moderabit Cujus Judicij Decisioni Partes
parere et acquiescere sub Poena Ranitionis
illo in Ptrno Condescensionis Super Parte con-
travenient.

contraveniens publicanae Lucta Poena 3 mm PP. per
utramque Partem Parti per Ptem sibi ab invicem
compensanae Judicio vero totius juxta Juris com-
munis Processum Solvenae. Inquisitiones vero
suo in Judicio repositas, ac sigillo Judicij ob-
sigillatas Partibus extradenae Judm arbitra-
tur Prout sunt in instanti extraditae
ac per Judm praesens reseratas.

Inter M. Thomam Nowowiejski Versatorem Viszo-
grodiensem actum per G. Pauli Zołtowski inscriptum
Plentem et MM. Josephum Poullatorem Sepriensem
Bartholomaeum Michaelem et Petrum Zakrzewskie
Vexilliferos Zawkrzensem Cttes per G. Mathaeum
Krzywkowski, Jmficos Stanislaum Kuczkowski
Notarium Crensem Bobrowniensem et ad Tribunal Sni
majoris Provinciae ex Terra Dobrinensi Judicem Depu-
tatum et Petronellam Ostowska invicem Conjuges
Cttes per eundem G. Krzywkowski, Tamen ad afe-
ctationem comparens Cttae Partis nempe Illustris
Jmfici Kuczkowski ex quo Judex Deputatus
Datur Suspensa idque ad Determinationem Fun-
ctionis cum Caeteris vero comparens Suspendi-
tur Causa praesens ad tunc Trnum et Con-
servatur Terminus Ptibus in hac comparendi
Peremptorius ~~Dem~~ Lex Beneficio Legis

Inter Conventum Plocensem O. S. Dominici actum per
G. Valentinum Zołtowski B.C.P. et Jmficos Stephanum
Joannem Petrum, Fortunatum et Franciscum
Cieszewskie Vexilliferos Chaliciensem Cttes per
G. Josephum Ciołkowski Judm Trnum Partis actum
Decidendae Siquidem ad Jmficos Sigismundus Cieszewski
Vexillifer Chaliciensem Summam Centum Rym-
phorum Stamato Francisco Gnusiewicz Aurifabro
et Civi Lovicensi pro opere ejus a Conventu Plo-
censi O. S. Dominici provenientem ex ratione
Cujusdam

suae praetensionis amicabili requisitione
praevenisse ac detinuisse Eandemq Sum-
mam Centum Rynn Loricij tempore Nundi-
narum in sinu Conventu Plocen. a Suprascrio
Gnusiewicz Aurifabro levasse, levataq eadem
et de eadem Conventu Plocen. non notificata
denuo praemissam Summam per se praeven-
tam percepisse, quam itaq Summam per Ta-
matum Gnusiewicz prius pacificatam apud
Conventum Plocen. OO. Dominici requi-
sivisse, et per Conventum uti pro Labore qua
debitam de justo restituisse, taliterq dupli-
citer ad Suprascrum Inficum Cieszewski
mentionatam Summam Lucrasse Pro inde
Judm studendo justitiae attentoq Testimo-
nio d. 22 Januarij 1758 in Plocie per Eu-
Otamatum Gnusiewicz dato Decernit Judm
Quatenus Citti Infici Cieszewscy Successo-
res ejusdem ad Infici Sigismundi Cieszewski
praerecensitam Summam Centum Rynn Jud.
per Ptes Sibi agnitam citra Provisionem in
et pro Feria 2da post Ptm Sme et Indiuidue
Trinitatis in anno praesenti Coram officio
et actis Crenn Plocen. Sub Poena Barationis
in ibidem in casu Contraventionis circa ma-
nifestationem faciendae publicandae sine qua-
busvis Juris Diffugijs et Protellationibus
Eius Conventus Plocen. sive Ejus causarum Procuratori
Solvant et realiter enumerent. Lucta Poena
3 MMPP per Cit. Parti in Ptrno et Sub rigore
perius apposito Judicio vero totius in instan-
tia solvendae In Sublationem vero Condemna-
tionis hic in Bielsko in Judicijs suis Pta 5
post Dominicam Rogationum in anno 17
ex Parte Conventus ejusdem Super ad Infici
Sigismundo Cieszewski Cit. Parente ubi
Judicio suo Constat.

Solvant

Solvant die Lytæ Penam quadruplicem 14 mrdr.
Parti in Dno et Subnixe in Bill exposito Judi-
cio vero per medium hic infrante Sub Depositi
Pena Bantivnis exigid Penalium publicanda
Percta presentia
Coram Subdelegato P Josepho Wilkowski Burgrabio Cred Ploc
ad Causam hanc substituto Inter M Josephum a Koztowo
Koztowski Notarium Terrestrem Ploc Actorem et P
Fabianum Leszczynski Citatu pariter Coram Judicio pre-
sentj comparen et Secum Judicialiter controvertes Quarum
Partium controversys in Judicio Suum inductis Examinis
Quorum Judicio hac Deductum est Citatum P Fabianum
Leszynski Coram actis Cred Ploc Sabbatho proxime
Sanctæ Martini Pontificis in anno 1753tio Succedund
ex Summa duodecim Millium Florenorum Pol in Bonis Hæ-
reditariis in Pltu Lancicien existentibus hereditario jure ad P
Stanislaum Leszynski ultimo voto Suum pravid
Quam ipsum ergo alios Consuccessores respiciens tum
causarum pernum M Josephi Koztowski Notarij Terre
Ploc Actoris transfundens Eundemq Successorem Vigore
tam ab Exhibito quam ab alijs Consuccessoribus qui
Ista juris Jure M Notarium Jure vindicare et a MM Bene-
dicto et Alexandro et Successoribus ob M Bartholomæi Zolto
wski Succamerarij Pelicen Summam Quatuor Millium
octingentorum Florenorum Pol Sexpist vero in Termino
Condus in Bonis Ko przytuna inter PP Jakowskie et MR
Zolkowskie tum MM Koztowski et Rosciszewski expeditæ
nullitatem negotij Successorium ob P Thomasium de Jakowice
primo Leszynska Secundo voto Lembertowa per demonstra-
tos Summe Duodecim Millium Florenorum Pol Super Bonis
Miedzyno et Obrowo aliasq Transactionem in Exhibito Termino
Condus reperitas pariterq Summe Duodecim
Millium Florenorum Pol ex Bonis Krzesiny postitium ex-
istentes evictam esse, ut per Decretum Condus de Februarii
proxime Ultimarum Anni 1762di Feria 2da post Dnicam
Sexagesimæ prætactam per M Koztowski Notarium de
vatam Summam retro Exhibens Deducique ac Salvam

repetitionem apud suos evictores Eiusdem M. loci Notario reser-
vasse Quam itaque Summam ut pote Quatuor Millium Octo-
gentorum Florenorum Originalem per Eundem ex portionibus quaesitis
Levatam una cum provisione insimul cum Eius originali efficien-
Quinque Millium Sexcentorum Florenorum Polonicorum scriptis certo manuali
die 13tia Augusti Anno Eodem 1762do in Bonis Borowe datuato
et Actis Crenorum Varsaviensium Fa 2da post Festum Assumptionis in Ce-
lum Beatissimae Virginis Mariae Anno quo supra roboratis
solvendo assecurasse et defacto Eandem Summam obloquente Quieta-
one in Castro Vissogrodensi Fa quarta ante Festum S. Laurentii Mar-
tyris in Anno 1763to per MM. Alexandrum Patruum et Jo-
nem Filiastrum Zołtowskie Succamerariae Gostinensis in personam
Suprascripti M. Kozłowski recognita exhibuisse, respectu itaque portio-
ex Capite G. Fabiani Leszczynski evictoris quaesitae Eidem retrocedi
Eundem M. Kozłowski jure egisse. Quam obrem Judicium attentis Su-
scriptis Documentis ac Decretis licet majoritas Portionis ex
et persona Ejusdem G. Leszczynski esse videtur Eo tamen attento
quidem Ill. M. Kozłowski non majorem summam pro portio-
ejus quam Summam Centum Triginta Tynfos Polonicos Eiusdem G. Lesz-
ski exhibuit, quam Partes Utraeque Sibi Judicaliter agnoscunt, Judi-
Judicium Decernit Quatenus Ill. Citatus Summam praerecensitam
Centum Triginta Tynfos in et pro Crastino Festi Nativitatis Sancti-
nis Baptistae in Anno praesenti proxime ventura una cum pro-
sione per Quinque a Centum Computandam ad Summam
Triginta Tynfos reducta moneta juxta reductionem Currenti
M. Kozłowski Notario Terrestri Plocensi sine quibusvis ju-
diffugiis et protellatellationibus sub poena Banitionis
Maiorem faciendam publicandam solvat et realiter enumeret
ita poena Trium Marcarum Polonicarum Parti in Termino
rigore Suprascriptis, Judicio quoque totae in instanti pro-
nis solvendae Decreti praesens Vigore Coram officio et Actis
Plocensibus
Josephus Cwiłkowski Burgrabius Crenorum Plocensis ad Causam
Eandem Suprascriptam Substitutus Subdelegatus
Coram Subdelegato G. Adamo Mostowski Vice
regente

Vicesregente Crgne Skarszevien ad hanc Causam
Subdelegato. Inter Mficos Franciscum Judicem
loci presens et Thomam Poillatorem Racią
zien Rosciszewskie ach per Mficum Franciscum
Rosciszewski Judicem Terrem Plocen plr, et Gsum
Jacobum Miszewski ach per G. Casimirum Mi-
szewski Canc gnoniam Illustris ad more Adus
Simon Dobrikowski Parochus Miszevien pre
senti in Trno disparet et se condemnare per-
mittit Proinde super eo disparente permittit
Condemnatio prout in Simplici rgno conti-
netur et pro peragenda executione Remittit
ad Mficum Loci Capneum et Publicam.
Adamus Mostowski VK Skarszevien ad hanc Causam
subdelegatus mp

Inter G. Nicolaum Rosciszewski ach plr et GG. Pau-
lum Casimirum Instigatorem Terrem Plocen
Mathaeum Joannem et Gabrielem Miszewskie
Cllos et ach per Eunc G. Casimirum Miszewski Suo
et aliorum Cll. nne plr Judicium Trnos Partium
ambarum suum ad Judicium institutos de-
cidendo suspensa decisione Causae presen
necessariam esse condescensionem GG. Camera-
riorum Trnum Plocen unius absentia non ob-
stante in Fundum Bonor Miszevo murata N
conducendo ad invenit Quod Judm captato tem-
pore in anno presen praevia de adventu Sui
Judicij tempestive faciendo Avisatione mutuo
Partium sumptu condescensurum ante omnia
Comportationem quorumvis Documentorum Cau-
sam presens eisdem per Ptes praestandae de-
mandabit, de Sortes obligatorias in dictis
Sielszczyzna et Gralszczyzna, in cujus Passio
ne extare videbuntur inquiret, et investigabit,
et Easdem Sortes pro re cujus interierit de occu-
pari faciet, ad emptos fundos et agros si pa-
tuerit et ad quem spectare apparuerint, re-
stituendos et in Possessionem eius competierit
apprehendendos declarabit, de Damnis ac In-
cum attinen & de agris ad

Pro vastinationibus solvat et realiter enu-
meret Lucta Poena 3 mm PP. per Cittum Parti
in Brno et sub rigore superius appositi Judi-
cii vero totiae in instanti solvenae Decreti prae
sentis rigore

Inter Perillrem Admum Felicem Cieslinski Ca-
nonicum Cathedralem Plocen. actorem, et Inscios
Stephanum Petrum Fortunatum et Franci-
scum Cieszewskie Vexilliferie Chalicien. Cittos
per J. Josephum Ciołkowski Rep. inscriptos
Plenipotentem. et quoniam reliqui Citti prae
senti in Brno disparent et se condemnare
permittunt Proinde Super Iis disparen.
permittit Condemnatio prout in Simplici
rgo continetur et pro peragenae Executio-
ne seu Traditione Bonor. remittit ad Inscium
loci Capneum et publicat. cum comparen. vero Sa-
spendit Causa praesens ad Convictionem disparen.

Inter Perillrem Admum Felicem Cieslinski Ca-
nonicum Cathedralem Plocen. actorem suo et
aliorum actorum nne pl., et Synagogam Plocen. Ju-
deorum Cittos per Infideles Marek et Gutman
Lewkowicze Seniores ejusdem Synagogae Plo-
cen. nne pl., Judicium Remissionem ab a Judicio
Castren. Plocen. ad praesens Judm facti resol-
vendo Quandoquidem Judicio suo probabiliter
demonstratum ac Deductum est Perfidos
ac Infideles Lewek Markowicz Szaja Matusze-
wicz, Marek Lewkowicz Herszek Anszelowicz
Jciek Szymkowicz, Alzyk Markowicz Tysiel
Markowicz Mosiek Herszkowicz Tisiel Szmu-
ckler, Marek Jozefowicz, Abraham Bargowski
Mosiek Lewkowicz Lemel Abrahamowicz ac
totam Synagogam Judeor. Plocen. Summam
Mille Tymphonum ab Perillri et Admo Luca
Czerznicki Canonico Cathedrali Plocen. levasse
eandem Summam Contractam Scripto certo manuali die
Ultima Martij anno 1763tio Plocae dato ad Sum-

Seorsivam Duorum millium Zyn antelatio
ri tempore eisdem mutuo accomodatam adjecis
se et per Synagogam Judaeorum Plocen ex
pendendam juxta Dispositionem ejusdem Perillr
Canonici Plocen Provisione ad solvendum
assecurasse, praemissamque Summam mille Zy
phonum non modo Testamentaria Dispositio
ne die vigesima prima Februarij in anno 17
Plocen per praelibatum ad Perillrem Czerzni
cki Canonicum Cathedralem Plocen condi
pro Ecclesia Karnyszeviensi applicandam
indigitasse, ac insuper annotatione in Scripto
Originali Superius de data ejus specificato
ac Seorsivo regestro die 3tia Julij anno quo
supra 1763tio exarato manu ad Perillris Czer
znicki Canonici Cathedralis Plocen propria
subscripto hanc Summam breis ante Stata
sua tempore apud Judaeos haerentem agno
visse, Jamvero per Judaeos Infideles Szaja
Matus et Getman Lewkowicz Suis ac totius
Synagogae Plocen nominibus Manifestationem
Coram actis Crem Plocen Sta 6ta post Dnicam
Rogationum in anno 1765to modo primo
post Stata Suprascripti Perillris Adni Czerz
nicki de nullitate praerecensiti Scripti in
solam non nisi retardandae Satisfactionem
excursivis rationibus intulisse Sicque
missionem in Judicijs Crem Plocen Sta 2da
in Crastino Festi Immaculatae Conceptionis
Gloriae in anno eodem obstante eadem manifes
tatione nulliter causasse, Proinde Judicium
Studendo Justitiae insistendo Scripto Supe
rius exarato Decernit Judm Quatenus Syna
goga Judaeorum Plocen praedictam Summam
Mille Zynphonum, moneta juxta reductionem
currenti una cum Provisione per quinque ac cen
tum computandae a Statis ad Perillris Pa
Lucae Czerznicki Canonici Cathedralis Plocen
Pro cassata Suprascripta manifestatione Provenien

proveniens in et pro Vigilia Festi Nativita-
tis S. Joannis Bptae in anno praesenti Coram
Officio et Actis et Actis Crenae Plocen. sub Pae-
na Banitionis in Casu Contraventio-
nis circa manifestationem faciendae Publicanae
sine quibuscunque Juris Diffugijs et Protellatio-
nibus Parti actae nempe Executoribus Casu-
sam vindicantibus pro ~~anima~~ perpetua
fundatione ad mentem Testamenti Suo
in Judicio repositi Solvant et realiter enu-
merent Luita per Eosdem Cit. Judaeos Poena
14 mmPP Parti in Trno et Sub rigore Superi-
us designato Judicio vero per medium in in-
stanti Sub Seorsiva Poena Banitionis ex
rgo Poenalium publicanae Solvendae Nihil
ominus respectu nulliter interpositae ma-
nifestationis ac perinde causatae a Judi-
cio Crenae Plocen. remissionis Punibilibus
Synagoga Plocen. Judaeis adinventis Sen-
tentiat Judm Quatenus Parti actae Solvant
Poenam Quadruplicem 14 mmPP Parti in
Trno et Sub rigore ut supra Judicio vero per
medium Sub Seorsivo rigore ex rgo eorum
Poenalium extendendae Decreti per rigore

Inter G. Theressiam de Lasockie et G. Antonij Lasoc-
ki Zglenicki Relictae Consortem viduam actae pltr.
et Mficos Joachimum in Witowice Czerny Ducatu
um Zatoriensem et Oswiecimen. Vexilliferum Gnalem
Majorem Exercituum Rni ac Symphorosam Niszczy-
cka tum Andream Pisarzewski et Theressiam
de Niszczyckie Enoiferos Oswiecimen. in iscem
Conjuges atq Adamum in Wagrodno Wagrodzki
Notarium Trnen. et Crenae Zachocimen. Cit. et G.
Adamum Miłodowski Inscript. Plenipoten-
tem et quoniam Mficus Szembek Capitaneus
Bownecen. praesens in Trno disparet et se conde-
mnare permittit Proinde Super eorum Mfici Szem-
bek

Trno et sub rigore Suprascripti Judicii vero totiz in
instanti Solvendi Decreti praesentis rigore

Inter Gsos Benedictum Brzmierski avunculum
Catharinam G. Martini Goszczycki Contem Joan-
nem Paulum et Antonium Swierbockie Sow-
rinam et Sowrinos et Perillris Rdmi Stanislai
Brzmierski Canonici Cathedralis Plocen Prae-
positi Bodzanowicz Filiastrum Neptem et Ne-
potes naturales Successores actis per Eunde G.
Benedictum Brzmierski suo et aliorum actorum nepotis
et Gsos Franciscam de Rosciszewskie et G. Ale-
xandri Barcikowskij Relicti Contem Matrem
Stanislaum Mariannam G. Adriani Zakowskij
Theophilam G. Benedicti Swieczynski Annam
Virginem innupt Filium et Filias Barcikow-
skie atq earum maritos Cit per G. Casimi-
rum Miszewski Plenen Ptem actis docere
Partem Cit de Trno et Contentis Judm cen-
set idq in instanti Bancae attenta intempestive
Coram actis Crem Plocen Ota 4ta pt Domini-
cam Cantate in anno praesen per Mlem Rni
Gnalem Dwidum Mathiam Krzeczanowski
De Szczytno authum et Juratum recognita, ~~re~~ relatione
non habere ad praesens Trnum Judm adinvenit
et Ptem ad Cassum et ad praesens Judm Liberam
facit et pronuntiat

Inter Mficum Nicolaum Jakotowicz Pincer-
nam Orsanen actorem et Cittum plr. et Mficis An-
tonium a Nieborowo Kobylnicki Vexilliferum
Terrae Visogrodien tum Joannem Lasocki Ca-
stellanicae Conarien Lancicien Cittis et actis
per G. Andream Dobrski Burgrabium Crem
Visogrodien inscriptis Plenipotentem Judi-
cium Trnos Partium ambarum suum ad Judicium
institutos Decidendae Controversiis Partium exau-
ditis Quoniam Judicio suo documentaliter probatum

eorum tum quietationum manualium et aliorum
quorumvis Documentorum Causam praesentem eiusdem
per Ptes praestanda demandabit, Summas in Vim
obligationis Bonorum expositas liquidabit,
liquidatarum Solutionem quae juste apparuerint
injunget, Proventus a Summis non exolutis
seu Provisiones quae si juste debebunt cui
competierit adinveniet, De Desolatione sive
reparatione Bonorum auctis vel diminutis In-
seminationibus Juvamine Subditorum ac alijs
Fundi Praetensionibus praevijs si opus fu-
erit expediens Inquisitionibus inquiret et
investigabit, Juramenta ubi et a quo necess
se fuerit excipiet Bonificationem cui et
a quo provenerit praestanda decernet et Ptes
finaliter pro Opportunitate totius negotij
Decidet disjudicabit et moderabit cujus vel
quorum Decisioni Ptes parere et acquiescere sub
Poena Banitionis illo in Forma Conae Super
Parte contravenientem publicanae debebunt
ac tenebunt Lucta Poena 3 mrk per utramque
Ptem Pti per Ptem sibi abinvicem compen-
sanda Judicio vero totius in instanti solvenda
Decreti praesentis vigore

Inter Gsos Cathannam Prusinska ad G. Casimiri Kowa-
lewski Relicti Contem. Iduam Matrem et Domi-
nicum Kowalewski RCP Filium ac Specialem
Plentem actis per Eunae G. Kowalewski Filium
suo ac Matris suae nne plr, et Rficum Bartholomae-
um Mazowiecki Tribunum Jaworskiensem Cit per
G. Valentinum Zoltowski RCP Plentem inscripti
Planae ad affectationem Partis Cittae datur Dilatio
ad monimenta Causam praesentem impugnandam ad
Sequens Pti

Inter G. Stanislaum Chwołowski actor. pltr. et Mfi-
cos Stephanum Petrum Ottonatum et Franciscum
Cieszewskie Citt. per G. Casimirum Miszewski, Plane
quoniam religiosi Citti indeliet Mficus Joannes
Cieszewski et Eliasius Nalicty Bonor. Chy-
szynko Tenutarius Possessor praesenti in Trno
disparent et se condemnare permittunt. Proinde
Super Eisce Disparen. permittit Condemnatio
et pro peragenda Executione remittit ad Mfi-
cum loci Capitaneum et Publicat. cum Comparen.
vero ad Trnum eunde ex remissione incidens Sus-
pendit Causa, mort. etc.

Inter Mficos Adalbertum Dapiferum Pltus Plo-
cen. Patruum Benedictum Gnalem Regiminis
Clavae minoris Rni Tibiastrum et Jezewskie
et Successrices ob. M. Bartholomaei Jezewski
Succamerarie Plocen. Jezewskie Fratres per
Mficum Adalbertum Sulenski Camerarium
Gnalem Ciechanovie Suo et aliorum actor. nne
pltr. et Mficum Antonium Sierczynski Ve-
natorem Laticovie Citt. per G. Dominicum
Kowalewski Rep. Inscriptis Plentem Plane
ad Affectationem comparen. Ptis Citt. datur
Dilatio ad monimenta Causam praesen. im-
pugnare ad sequen. etc.

Inter Gros Joannem Gabrielem Casimirum et Fabia-
num Miszewskie actor. per G. Casimirum Miszewski
Instigatorem Trrem Plocen. Suo et Fratrum suorum
nne pltr. et G. Valentinum Sielski Citt. per G. Valen-
tinum Zołtowski Rep. Inscriptis Plentem Judm Cita-
tionem Ptis actor. Decidendae Suspensa Decisione
Causae praesen. respectu Comportationis quorum-
vis Documentorum tam ad Substantiam ob. G. Chri-
stophori Miszewski qm. ad Summam ob. G. Mariani
Sielski Suprascri. ob. G. Christophori Miszewski
Cuntis pertinet Causam eandem cum Partibus
ad Trnum Condescensionis in Bonis Miszew-
murata

murata inter Eosdem Gg. Miszewskie ab una et Gg.
Rosciszewskie pte ab altera agitanda remittit Ju-
dicanda et Conservatur Iisdem Partibus Trnus in illud
comparendi peremptorius Decreti praeserv rigore
Eodem Rylicka, Conses et Gregorium
Inter G. Joannem, Kondrackie actorem per G. Gregorium
Kondracki suo et Parentum suorum nomine pltr, et Gg.
Antonium et Gregorium Miodusskie Cittos per Eundem
G. Gregorium Miodusski suo et eorundem Cittorum nomine
pltr, reliquos Cittos per Eundem Dam ad affecta-
tionem Partis Citatae Datur Dilatio ad monimenta
Causam praesentem impugnandam ad Sequentem Ac.

Inter G. Joannem Kondracki actorem per G. Gregorium
Kondracki Filium nomine Parentis Sui nomine pltr
et G. Stanislaum Duplicki Cittum per G. Gregorium Mio-
duski Judicum Trnum Ptis actorem Decidendae insistentem
de Complanationi hic in Bielsko die 28 Maij anno
praesenti Sub Securitate Judiciorum praesentem initae
et Confectae approbata eadem Decernit Judicium
Quatenus Cittus G. Stanislaus Duplicki Sum-
mam Originalem Centum Tymphonum ac Pro-
visionalem quadraginta Tymphonum efficientem
ex Summa Originali Trecentorum Tymphonum emanatam
praemissa Complanatione inter Ptes compactatam
in et pro Vigilia Festi Nativitatis S. Joannis Bptae
in anno praesenti Coram Officio et Actis Crenae Plocensis
sub Poena Banitionis in Casu Contraven-
tionis circa manifestationem faciendam publi-
cavit Solvat et realiter enumeret Lucta Poena
3 mrk Pro Parti in Trno et sub rigore Supra sen-
Judicio vero totiens in instanti Solvendae Decreti prae-
sentis rigore.

Inter G. Ignatium Pientowski actorem pltr, Dam iterum
post Arestum Similis Condemnatio prout in Sim-
plici rgo continet et pro peragenda executione
remittit ad

Jus

Officium loci Capneum et Publicatio.

Inter GG. Stanislaum Mathiam Thomam Jacobum
Gyzienskie ac alios Haeres et Possessores Bonorum Rech
Actorum per Eundem N. Stanislaum Gyzinski suo et alio
rum actorum nomine pltr et Illrem Officium Skarbek Ca
stellanum Juniuladislaviensem et G. Jacobum Lesicki
Bonorum Drobin cum attinentiis Economum Citatos
et actorum per G. Jacobum Lesicki suo et aliorum Citatorum
nomine pltr Judicium Terminum Partis actorum Decidendi Siquis
Haeredes et Possessores Bonorum Rechy agrorum et pra
torum tum Sylvae alneaticae a Bonis Tnae Re
chy ad Bona Sieserczyno Illris Officii Skarbek
Castellani Juniuladislaviensis haeredibus appro
priationem et avulsionem tam manifestatio
ne Coram actis Crenae Plocensis Statutis post Do
minicam Oculi Quadlem in Anno praesenti fac
tum Terminis ad Judicium praesens edictis obijciunt
Proinde Judicium Causam praesentem non Subesse
Foro Judicij sui adinvenit sed Eandem ad Mo
Succamerarium sive ejus Officium competen
remittit judicandam Nihilominus respectu
Violentiarum ac aliarum injuriarum et Praetensio
num Fundi necessariam esse Condescensionem
Judicij sui aut Jsor Camerariorum Terminum Ploc
Duorum ubi tres unius ubi duo absentia non
obstante in Tunc Controversum praemissa
rum Bonorum pro Termino eorum Condescensionis
per Officium Succamerarium sive ejus Offi
cium praefingendo conducere adinvenit
Quod Judicium mutuo Partium sumptu Conde
scensurum post determinatam Causam Grani
tialem de Violentijs Damnis Injurijs ac
Singulis Praetensionibus praevijs Inquisitio
nibus inquiret et investigabit, Poenas Super
quo interest irrogabit, Satisfactionem cui et
quo juste debebit praestandam sententiabit et Ter
finaliter
per Officium campestre.

finaliter Decidet Dijudicabit ac moderabit Cujus
Judicij Decisioni Partes parere et acquiescere sub
Pena Sanctionis illo in Bono Conc. Super Par-
te Contraveniens publicanae Debebunt ac tene-
buntur Lucta Pena 3 mm Pp per Cas Partes utraq.
Parti per Ptem sibi ab invicem compensanae
Judiciorum totius in instanti solvenae Decreti
praesens ingrossi

Inter Gsos Lucam Parentem Thomam Filium Gu-
minskie actis per G. Lucam Guminski Parentem
suo et Filij sui nne ptis, quoniam Gsus Paulus
Lukowski post bina Decreta unum Officij Ca-
strensis Plocensis in anno 1757mo alterum Sui Judicij
in anno 1759no prolata plenarie convictus
esse deducitur, Proinde amputa Suspensio-
nei impotite affectata Partibus experiri mandat, in experimen-
to Quoniam Judicio suo compertum est Gsum
Paulum Lukowski Citatum convictum Decretis
et Signanter ultimario Judicij sui de actu ejus
Feria 2da in Crastino Festi S. Martini Posti-
ficis in anno ut supra 1759no in Plocko
Inter Partes prolato pro malitiose objectis
Detractioneq honoris Nobilitaris, ac turbulen-
to Conatu bonae famae Calumniatione Pena-
lem extitisse, et in Satisfactionem Suprascri-
pti Decreti ultimarij quamvis Turrim Castri
Plocensis Cui ad explendum per Dimidium
Anni injunctam edisserente ingressu Coram
actis Castrensis Plocensis Feria 2da in Crastino Fe-
sti Sanctorum Trium Regum in anno 1760 ex
requisitione Officiosa ejusdem Gnosi Lukowski
per Mtem Rnis Gnalem Providum Synowczale
de Borowice recognito Eunc G. Lukowski in-
hoasse, verum tamen de praemissa Turri de
Crastina ut liquet ex Visione Mtis Rni Gnalis
Providi Lucae Drzeli de Lukoszyno Bilo
Judicij Remissionem ab Officio Burgrabiali Plocensi Executo-
riali ex Stunae Pnis Lukoszyno Bilo ad Judicium Pena
facti resolvente tum ad citationem ad Jdm edit
Dei Decreti

Jus

authentici et jurati ex requisitione q. Lucae Gu-
minski facta et coram Jsae Actis Crenae Ploienae
Feria 8tia post Fm Sanctorum Trium Regum
in anno quo supra 1760. recognita Egressum
fuisse, nec eandem ulterius post Inscriptum In-
gressum continuasse, Jamvero q. Lucam Gumin-
ski de praemissis in tempore manifestasse,
Post haec vero elapso Spatio dimidij anni Supra-
scriptum q. Lucam Guminski coram Jsae Actis
Castrensis Ploienae Feria 2da post Fm Visitationis
Gloriosissimae Virginis Mariae in anno eodem 1760
eorum praelibatum q. Lubowski de Contraventio-
ne Decreto praerecensito Terri Judicij sui tam
quo non ad Sessionem Turricam quam non ad So-
lutionem Marcarum querulatum esse ac ibidem
Condemnationem cum publicatione circa ma-
nifestationem super eodem obtinuisse, et Cau-
sam respectu praemissorum ac pro repetita
denegatione honoris ad officium Crenae Ploien-
instituisse, ibidemque Condemnationes binas una
Feria 2da pridie Festi Sanctorum Trium Regum
alteram Feria 2da post Dominicam Laetare Quadra-
utrasque in anno 1767mo super eodem q. Paulo Pa-
rentali ac q. Michaele Substantiae Parentalis Pos-
sessore Filio Lubowskie perduxisse, Proinde
Judicium contravenisse Eumdem q. Paulum Lu-
bowski Decreto memorato Judicij sui adinve-
nit Decernendo Quatenus pro eiusmodi Con-
traventione Jsae q. Paulus Lubowski Parens
seu intercedendo Eumdem Filius q. Michael
Lubowski Substantiae Parentalis Possessor Sol-
vat Vadium Capitaneale Simplex Parti in Bra-
egressus inferius designando et Subrigere appo-
nere Judicio vero per medium in instanti Sub-
Poena Banitionis ex regestro Poenalium publi-
canae Nihilominus in Satisfactionem eiusdem
Decreti anterioris Judicij Sui Sententiat

Judex

Judm Quatenus Burrim Capitn Plocen Superiorem
Suprascriptus G. Paulus Lubowski in et pro Ba 2da
post Bm Sinae et Individuae Trinitatis in anno
praesenti ingrediatur Eandemq per Dimidium unius
Anni continuet et expleat nec non in Egressu
de Burri Marcas Ducentas Polonicales Decre-
to eoe Sui Judicij, anterior ac Poenalitates Decretis Ju-
dicij Officij Crenae Plocen adjudicatas atq Vadi-
um Capitaneale Simplex Superius sententia-
tum Gnosi Lubowscy Parens seu intercedenae
cuius Filius Eidem actori Causam honoris
Vindicanti et quidem quo non ad Sessionem Bur-
ricam Sub Poena Infamiae quo vero non Solu-
tionem Marcarum ac Vadij Capitanealis sub
Poena Banitionis in ibidem in Casu Contraven-
tionis Coram Actis Crenae Plocen circa Manife-
stationem faciendae publicanae Solvant et
enumerent. Jovniam vero Jus G. Paulus Lubowski
indicto nomine injuriae inconsulto animo in
longiorum Litium Pelagus detrudisse vide-
tur indeq ingentem in Causa praesenti incu-
tit admirationem dum et quando suo Ju-
dicio deducitur Coram actis Crenae Plocen Fe-
ria 2da pridie Festi Sanctae Elisabethis Vi-
duae Electae DCI. in anno 1765to Protestatio
ne sua laesiva honorem nobilitarem, sine com-
petenti Titulo illata Gnosis Lucae Parenti et
Thomae Filio Guminskim derogasse, Eundemq
nullo reprosso suo impetu irreflexa mente
calumniose circumscripsisse, et malevolum su-
um Conatum innovasse, et Ideo in Equam Indi-
gnationem incurrisse deducitur Quam obrem
Judicium pro Praemisso Mixto progressu Pu-
~~nibilitatem G. Paulo Lubowski~~
Ipsum Severe reprehensionis Poenam non eva-
surum Judm declarat Decernendo Quatenus in
Innocentiam Gsor Guminskich vexatura

in reconciliationem Legis post expletam pri-
orem Sessionem Turris elapso duarum Septi-
manarum Spatio denuo Turrim Castri Bocen. Su-
periorem ineat Eandemque Sessionem Turris
per Spatium duodecim Septimanarum continu-
et et expleat nec non in egressu de Turri Sol-
vat Vadium Capitaneale Simplex Jac. G. Pau-
lus Lubowski seu ejus filius G. Michael Lubo-
wski Bonorum Paternorum Possessor Parti actae quo
non ad Sessionem Turricam sub Poena Infamiae
quo vero non ad Solutionem Vadij Capitanealis
sub Poena Banitionis in hoc in casu Contra-
ventionis circa Manifestationem Coram actis
suprascriptis Crem. Bocen. faciens publicanae Judicii
vero Ejusdem Vadij per medium in instanti
sub Seorsivo rigore Poenae banitionis ex-
Poenalium extendendae Protestationem vero
praeinsertam Anni 1765ti de actu Superi-
connotatam honori Gsor. Guminskich nocivam
ad primam Partis actae requisitionem elimi-
nandae Judm Arbitratur Nihil honori, bona
famae ac existimationi Eorundem nocere debe-
re Judm declarat. Nihilominus refusionem
Litis expensarum per Citatum actori indebite in
Causa praesenti causatarum in Satisfactio-
nem Anterioris Decreti comprobet Jac. G. Lu-
cas Guminski quantum erogavit et quantum
eidem juste ad Solvendum debetur Salvo mode-
ramine Judicij sui idque in instanti et addit
Eidem Mtis Judtis ad pronuntiandum Juramen-
tum praestitit Super Summam Decem
torum Symphonum rotha per Judm ipsi depre-
cta Qua comprobatione attenta Decernit
Judm Quatenus Tiae Citti praetactam Su-
mam

Sumam Ducentor Jus Tymphonum juramento evicta
admoneta juxta reductionem currenti in et pro
Trno ultimarij egressus de Turri G. Pauli Lu-
kowskij sub Pena Banitionis in sibi in Casu
Contraventionis distinctim circa Manifesta-
tionem Coram Actis Crem Plocen faciendae pu-
blicanae Judicio Solvant et realiter enumerent
Lucta Pena 3 mmPP per Cl Pti in Trno et sub
rigore Superius apposito Judicio vero totius in-
stanti juxta Juris Communis Processum
Solvendae In Sublationem vero Trinarum Con-
demnationum unius ex mente Decreti Judi-
cij sui Pta 2da pt Ptm Visitationis G. Mariae
circa Manifestationem Super Sobr. Parente
in Anno 1760, binarum vero in Judicijs Crem
Plocen Pta 2da pndie Festi SS. Trium Regum
et Seorsim Pta 2da pt Dnicam Laetare Quadlem
in Anno 1767mo ex Instantia Actis Super Cl
Gnosis Paulo et Michaele Lubowskie obtenta
Solvant pro qualibet earum et quae pro Ter-
restri Penam quadruplicem 14 mmPP pro
Castrensi vero qualibet per Duplicem 14 mmPP
Parti in Trno ejusdem egressus ultimarij de Turri
sub simili rigore ut supra Penae Banitionis
Judicio vero per medium in instanti sub se-
orsiva Pena Banitionis ex rgo Penalium
publicanae Insuper hac in Causa Causae
Ptem Citiam Jurevictam in futurum ne talia
facere audeat ac praesumat Judm Corribilem
sub seria animadversione esse vult ac judi-
cat Decreti praesentis rigore

Inter G. Antonium Leszczynski Actis Pti et Gl.
Bartholomaeum Theodorum Fratres inter se
germanos Cieszewskie, tum Adamum Rudo-
wski Casimirum Przedpełski Cl et Indicentes
per Cosae Gl. Adamum Rudowski et Casimirum

Jus

Przedpełski Suis et Gsor Cieszewskich nomi-
nibus pltr, Judm Trnum Ptis actis Decidens
Suspensa Decisione Causae praesens necessa-
riam esse Condescensionem Judicij sui aut Gg
Camerariorum Trnum Plocen. duorum ubi tres unius
ubi duo absentia non obstante captato tem-
pore instandum Bonorum Cieszewo major con-
ducens adinvenit Quod Judm mutuo Par-
tium sumptu condescensurum ante omnia
Comportationem quorumvis Documento-
rum Causam praesens evincens per Ptes
praestanda demandabit, Legalitatem Do-
nationis per cujus Pars cassatione agit et
aliarum Transactionum cognoscet et resol-
vet Easque cassabit vel approbabit, Sortem
cui juste competierit agnoscet et deoc-
cupari faciet Praetensiones Partium quo
modocunque adse habitas decidet ac Sopiet
et Ptes finaliter disjudicabit ac moderabit
Quod vel cujus Decisioni Ptes parere et acqui-
escere sub Poena Banitionis illo in Trno
Condescensionis super Parte contraveni-
ente publicanda debebunt ac tenebunt
Luita Poena 3 m. m. P. per utramque Ptem
Parti per Ptem sibi abinvicem compen-
sanda Judicio vero totum in instanti Sol-
vendae Decreti praesens ugore

Inter G. Hyacinthum Przedpełski actorem pltr
et G. Adamum Trebienski Citatorem pltr, Judm
Citationem Partis actae Decidens Contro-
versijs Partium exauditis Insistendo Scri-
pto certo manuali die 2da July 1760 ad
in Bonis Woźniki Datuato Super Sum-
mam Trecentorum Typhonum expen-
dens

et pendente Provisione ~~dato~~ eius ac dato Decer-
nit Judex Quaternus Cittus G. Adamus Tre-
biensis praetactam Summam Trecentorum
Tymphonum una cum Provisione per quinque a
Centum computanda ab ultima quietatione
retenta in et pro Vigilia Festi Nativitatis S.
Joannis Bptae in anno praesenti coram Offi-
cio et Actis Crem Plocen sub Poena Banitio-
nis in bus in Casu Contraventionis circa
Manifestationem faciendae publicanae ac
Solvat et realiter enumeret Lucta Poena
3 mm PP per Cit Pti in Trno et sub rigore
suprascripto Judicio vero totius in instanti sol-
vendae. Nihilominus pro nulliter contra
praemissum Scriptum manuale in retar-
dationem Justitiae coram Actis Crem Plo-
cen illata manifestatione, obstanteque
eadem in Judicio Crem Plocen causata
ad praesens Judex remissione atque in
Vim Succubitionis Dilationis moni-
mentorum Solvat Jc Cittus Poenam 14 mm
PP. Parti in Trno et Sub rigore Superius
descripto Judicio vero per medium in in-
stanti sub Seorsiva Poena Banitionis
ex rgo Poenalium publicanae Decreti
praesenti rigore. Et moneta juxta redu-
ctionem currenti exclusis binis annis.

Jus

Continuatio Causarum sub Actu Feriae Secundae post Dominicam Rogationum anno Dni 1767mo.

Inter Gsos Ignatium Stanislaum Hedwigim Antonij Dobrewiecky Evam P. Pauli Komorowsky Sophiam P. Valentini Zobtowsky Rep. Consortes, tum Mariannam P. Pauli Sniechowsky et Catharinam P. Alberti Krajewsky Consortes Pintowskie ac alios actores per P. Franciscum Sniechowsky Filium nomine Parentum ac Inscriptum Plentem et PP. Paulum et Josephum ob P. Jacobi Czachowsky Filios Czachowskie Cittos per P. Josephum Czachowski suo et Fratris sui nne pltr. Rane nonsunt

Inter Rlem Franciscum Suchorzynski actorem pltr, et P. Josephum Ciołkowsky Rep. Cittum plo, P. Thomam Ciołkowski Cit per Eundem reliquos Cittos per P. Casimirum Miszewski Instigatorem Trrem Ptocen. Judm Trnum Partis actoreae suum ad Judm edita Decidendo Controversijs Partium exauditis Tandem ad affectationem Partis Citatae Datur Dilatio ad monimenta Causam praesens impugnans ad Sequentes Trno Conservato.

Vacat

Vacat.

Vacat.

Inter Gsos Franciscum Antonium et Catha-
rinam G. Adami Chaczkowski Contem Fratres
et Sorores inter se germanos Starczewskie
actores per Eund. G. Franciscum Starczeski
suo et aliorum ad hunc plr. Bandi iterum
post arestum Similis Condemnatio prout
in Simplici Regestro continet et pro per-
agenda Executione Remittit ad M. loci
Capneum et Publicat.

Inter Gsos Stanislaum et Thomam Fratres
inter se germanos Strusiewskie ad per
G. Mathiam Mazowiecki inscriptum Plentem
et MM. Joannem Ensiferum Plocen. Paren-
tem Mathiam Filium ac alios Cittos Kondz
borskie per G. Adamum Miłodrowski Ca-
merarium Trnem Plocen. inscriptum Plentem
et G. Gasparum Uminski Cittum plr. Ju-
dicium Trnum Partis ad suum ad Judm edita
Decidendi Controversiis Partium exauditis
Suspensa Decisione Causae praesens ac Le-
galitatis Donationis certae coram actis
Castrens. Plocen. Sabbo in Crno Festi Nttis
S. Joannis Baptistae in anno 1757mo per
M. Evam Lukowska et M. Adami Lu-
kowski Dapifeni Visogne Filiam jam vero
Mfici Joannis Kondzborski ad praesens
Ensifer Plocen. Contem. in Personam G. Gaspari
Uminski Super Sortem Bonor. Jonczewo
Jeziorki recognitam necessariam esse Con-
tinuum M. Jonczewo Jeziorki Trnum Plocen.
Desensionem Camerarius
Judicij sui aut

sali duo, duo sub tres
unius, absentia non obstante captato tem-
pore in anno proxime imminenti 1768 co-
venturo, conducendi adinvenit Quod Judex mutuo Par-
tium Sumptu Condescensurum ante omnia
Comportationem quorumvis Documentorum
Causam praesentem eiusdem per Ptes seu
per quem interesse praestandae demanda-
bit, quibus Comportatis Sortes Jonoze-
vianas actores in Documentorum affici-
entes à Sortibus Pulcovianis quae si
apparuerint distinguet, Legalitatem
Suprascriptae Donationis cognoscet, Eam-
demque Donationem cassabit vel appro-
babit, resolutaque eadem Deoccupatio-
nem pro re cujus interesse faciet,
Calculum aquo et si juste debebit
excipiet Praetensiones Cunctas in-
ter Ptes exortas Sopiet et Ptes ad
mentem Documentorum et Rerum
pro Opportunitate Totius negotij fi-
naliter Decidet Dijudicabit et mode-
rabitur Quorum vel cujus Decisioni Ptes
parere et acquiescere sub Poena Bani-
tionis illo in Rerum Conc. super Ptem con-
traveniens publicanda debebunt ac tene-
bunt Lucta Poena 3 mensium PP. per Utramque
Ptem Pt per Ptem sibi abinvicem con-
pensandae Judicio vero totius in instanti
Solvendae Pro quo Condescensionis Ter-
mino Ptes quas invenerint et quos negoti-
um praesens poposcerit adcitent adcitatum
vero sub Poena Banitionis compareant
Decreti praesentis ignorantiae

Inter q.

Inter G. Franciscum Borowsky actor per G.
Mathaeum Krzywkowsky inscrum Plentem
et GG. Albertum Simonem et Antonium Bo-
rowskie Cittos per G. Valentinum Zołtowsky
Rep. Inscriptos Plentem Judm Prnum Ptis
actoriae suum ad Judm edit Decidendi
Suspenso toto negotio ~~[illegible]~~ ac decisione
Causae praesentis necessariam esse conde-
scensionem Ill. Cameraniorum Prnum Plo
ienis unius absentia non obstante in Pfundi
Bonor. Zdziembor. captato tempore in
anno futuro 1768 conducendi adinvenit
Quod Judm mutuo Ptium Sumptu Conde-
scensurum Comportationem quorumvis
Documentor. Causam praesentem eiusdem
per Ptes praestandi demandabit Exdi-
visionem Bonor. seu Sortium quarum
respectu actio vertitur peraget, Calculum
a quo et si juste debebit excipi et Jura-
menta explenda a quo interierit exedi-
et Praetensiones fundi, partium ambarum ex quo cunque pu-
lulantes Decidet et Ptes pro exigen-
tia Legis justitiae Documentor. ac Per-
minor Disjudicabit et moderabit
Quod vel cujus Judicij Decisioni Ptes parere et
acquiescere sub Poena Banitionis illo
in Prno Concl. Super Pte Contravenien.
publicandae debebunt ac tenebunt
Lucta Poena 3 mrk. per utramque
Ptem Pti per Ptem Sibi abinsicem
compensandae et Judicio totius in instanti
Solvendae Pro quo Concl. Prno Ptes volu-
erint et quos negotium praesens propo-
serint adcitare adcitandae vero Sub
Solito rigore comparere debebunt De-
creti praesentis rigore.
Onera Creditorum connotabit et eadem li-
quidabit et ad quamvis classem applica-
bit

Ordo Inquisitionum Sub Actu Feriae Secundae post Dominicam Rogationum Anno Dni 1767 in Bielsko in Judicijs Tribus Plocen. Districtuum Bielcen. et Plocen.

M. Bartholomaeus Mazowiecki Tribunus Terrae Zawskrzen. Actor et alij Contra M. Michaelem Ciechomski Vexilliferum Sochacevien. Citato et alios. A. P. per M. Bartholomaeum Mazowiecki Tribunum Zawskrzen. Suo et aliorum ac. nne plus Citat. per J. Paulum Zołtowski Vicesregentem Cren. Plocen. Insistendo Decreto Judicij sui concessae Dilationis Inquisitionis in Anterioribus Judicijs suis Ita Sta pt Dnicam Oculi Quadlem in anno 1766do Inter Ptes probat. addit. Ptis Judtis ad Pronuntiandum Super Incorruptionem Testium Juramenti nothanc idq in instanti praestitit postquam praestitum Inducant Testes et Inquisitiones suas educant.

Ordo Pienalium in Bielsko Sub actu Feriae Secundae post Dominicam Rogationum pxae Ao Dni 1767.

Instigator Judicij praesentis Ssus Casimirus Miszewski actor contra Perfidos ac Infideles Judaeos Synagogae Plocen citatos

Idem actor contra S Adamum Trębinski cit

Idem actor contra Ntem Paulum Lukowski cit

Ordo Contumaciar Sub Acta Feriae 2dae post Dom Rogatio-
num in Bielsko in Judicijs Imibus Plocens Districtuum Biel-
scens et Plocens proxima Anno Dni 1767 obtenta.

G. Stanislaus Chawłowski Actor contra MM. Cieszewskie
Vexilliferiae Halicien et alios Cit Contumaces.

Sub actis Ad ~~[illegible]~~ Jus pt D. Erardi 1466

ab adjudicat flor — 9

Item ab adjudicat fl 13 gr 12.

Item ab adjudicat fl — 7.

Item ab adjudicat fl 12 gr 15.

Item ab adjudicat fl 13. gr 7.

Item ab adjudicatis fl — 3

Item ab adjudicat — 12 —

et bureg fl — fl — 2.

Item ab adjudicat fl — — 7.

Summa facit fl 164 gr 4

Adam mro Ploum

1440

[illegible] Arcatis fl x.

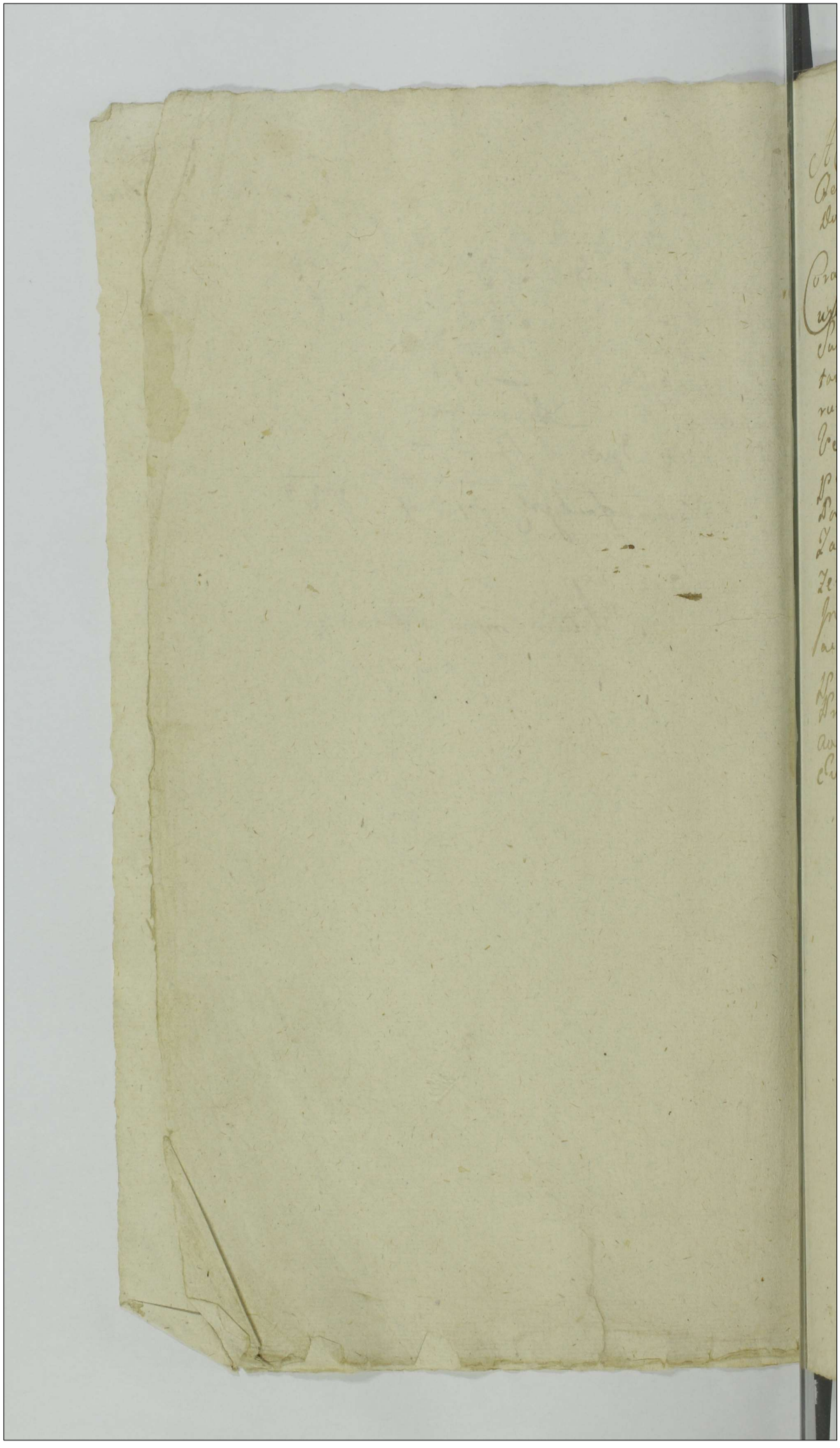

Actum in Siepre in Terminis Communibus Terrestribus Plocensibus Feria Tertia post Dominicam Exaudi proxima Anno Dni 1767mo

Coram Infficis Francisco in Borowice Rosciszewski Judice Alberto in Mochowo Zołtowski Subjudice Josepho a Kozłowo Kozłowski Notario Terrestribus Plocen. In Presentia Infficiorum ac Gsorum Josephi in Rzyłowo Rzyłowski Vexillifer Terrae Ciechanoviensis Joannis Kampenhauzen Succamerarii Parnaviae, Valenti Podczaski Gostinen. Antonij Chmielewskich Zawarzen. Terrium Camerariorum Alberti Jezewski Dapifer Plocen. Casimiri Inspecti Instigatoris Judicij praesen. Adami Grzyski ac aliorum plurimorum Nobilium ad actum praesen. Congregat. nec non Salis Nri Gnalis Providi Pauli Stephaniak de Mochowo Authi et Jurati actui praesen. adstan. et Eunae acclamant.

X M. Josephus Pieglowski Vexillifer Ciechanoviensis Cedo et alij contra M. Josephum Kamienski Dapiferum Czerniechoviae et alios Cito

In C. L. Satisfactionis Contentis Citationis suae in eadem expressis pro quo res est in instanti sub Poena Banitionis quae D. addit etc.

Arestat Gsus Casminus Nieli.

Videat Dilatio admonimenta.

X M. Josephus Kozłowski Notarius Trnis Plocen. Acter et alij contra M.M. Adamum Bromirski Succamerarium Vissogrodien. et Valentinum Podczaski Camerarium Trenc. Gostynen. atq. Synagogam Judaeor. Siepreen. et alios Cito. Coram Subdelegato S. Antonio Chmielewski Cmrio Trnis Zawskien. In C. Lucrum Satisfactionis Contentis Citationis pro qua res est in Instanti sub poena Bnis quae D. A. Remittit reliqua in Producto.

Antonius Chmielewski Cmrius Trnis Zawsk. Subdelegatus mpp.

Videat Decretum Subdelegationis Arestat Mlis Judaeis.

X J. Simon Kokoszczynski Acter et alij contra Venerabilem Conventum Siepreen. Virginum Monialium Ordinis S. Benedicti Cittos et alios ~~Arestat Gsus Bartholomaeus Gutowski~~.

In C. L. Exemptionis Bonor. Rogennicz. cum attinen. Condescensionisq. de Bonis in praesentia Judicij Competentis pro quo res est in instanti sub Poena Banitionis quae D. addit etc. reliqua ut in Producto.

Arestat J. Bartholomaeus Gutowski.

X J. Paulus Dzięgelewski Acter et alij contra J. Stanislaum Osiecki et alios Cittos

In R. C. L. Satisfactionis Decreto anterior Judicij sui pro quo res est in instanti sub Poena B. quae D. addit etc. reliqua in Producto.

Arestat Gsus Paulus Zuttowski

Videat Condemnatio in manuale

X

C L Cl

X G. Antonius Chmielewski Camerarius Trn Zawskrzen Actor et alij contra MM. Wilczewskie Pincernam Viznen et Zielenski Clavae Majoris Gnalem Cit.

In L. Satisfactionis Contentis Citationis suae in eadem expressis pro quo res est in instanti sub Poena B. quae D. addit et R.

Arestat G. Bartholomaeus Gutowski.

Videat Condemnatio super M. Zielinski

X Jo. Actor et alij contra M. Joannem Wilczewski Pincernam Viznen Cit et alios

In L. Simile ut supra

Arestat Idem.

Videat Decretum Solutionis in manuali

Lob

GG. Joannes Ciołkowski Ac Martianna Mierzynska Conjuges Act et alij contra GG. Wolinskie Conjuges Cit et alios

In C. L. cassationis cujusce Complanationis qua cassata Solutionis Summae Decreto Crc Bobrownicen adjudicat cum Provisione pro quibus res est in instanti sub Poena Baritonis quae D. addit et R.

Arestat Nlis Jacobus Mieszkowski.

Lob

GG. Margaretha G. Antonij Potrykowski, et Gertruda G. Joannis Gołecki Consortes Kucharskie Act et alij contra GG. Roscisrewskie Cit et alios

In B. C. et ex adcitatione L. Satisfactionis Contentis Citationis suae in eadem expressis pro quo res est in instanti sub Poena B. quae D. addit et R.

Arestat G. Adamus Gogski.

Videat Decretum Condemnatio super GG. Salomea et Domicella Zboinskie cum Caeteris Suspensa.

Ilex adcit

X M. Albertus Jezewski Dapifer Plocen. Actor et alij contra
GG. Lubanskie Zawidzkie et alios Citat.
Videat Decretum Condescensionis in Bonis Rs. Stroplo
in manuali
In Ct. et ex adcitatione loco peragenda executio
nis approbato anterior Processu L. ultimaria
fortis faciendae finalis ac indilate executionis
et peragenda remittit ad M. loci Capreanum in Re-
gotio vero Principali L. Levationis Summae Conde-
scensionis de Bonis quibus res est ad sub PB. quae D.
Ilex ex Remiss. ab Off. Crem. reliqua in Producto
Arestat G. Paulus Zoltowski.
G. Franciscus Tlubicki Actor et alij contra MM. Bromir-
ski Succamerano Vissogrodien. et Valentinum Podczawski
Cameranum Trem Gostynen. ac ~~[illegible]~~ Judaeos Sieprun.
et alios Citat.
In Ct. ex Remissione ab Officio Crem. Plocen.
ad Judm praesens fact. L. Solutionis Summae
cum Provisione ab eadem provenienda pro quo
res est in instanti sub Poena B. quae D. addit
et R.
Arestat Mlis Judicialis.
Videat Decretum Comprobationis in Se
quens Judicij Suis Ct.
Successores ob. G. Jacobi Czachowski Actor et alij contra
GG. Josephum et Joannem Czachowskie Citat. et alios
In Ct. ex Remissione ab Officio Burgrabia
li Crem. Plocen. executionali ad suum Judm
fact. L. ulterioris fortis faciendae executio
nis pro qua peragenda remittit ad M. loci Ca-
preanum in Negotio vero Principali L. exdi
visionis Bonorum Condescensionis de Ipsa sub Pe
na B. quae D. addit et R. reliqua in Producto
Arestat Gsus Adamus Goyski.
M. Adamus Rokossowski Actor et alij contra M. Bene
dictum Jezewski Generalem Exercituum Rni Citat. et alios
In C. L. exdivisionis Bonorum Rosiszeno
cum attinen. Condescensionisque de Bonis, fa-
ciendi Consulti de Proventibus indebite per
ceptis pro quibus res est in instanti sub Poena
B. quae D. addit et R. reliqua in Producto
Arestat Gsus Casimirus Miszewski.
Videat Dilatio ad Monumenta pro in manuali

Videat Decretum Cond.

2

N. ex adcit. 28

Relicta et Successores Ad M. Joannis Kampenhauzen Succamerarij Parnaviensis Actor et alij Contra M. Gasparum Zglenicki Tribunum Siepriensem et alios Citatos

In R. C. ex adcitatione L. Satisfactionis Contentis Citationis sub in eaque expressis pro quo res est in instanti sub Poena B. quae D. adcit. et R.

Arestat G. Adamus Goyski.

X G. G. Antonowicze Actor et alij Contra M. Benedictum Jezewski Generalem Exercituum Regni Citatos et alios

In R. C. et ex adcitatione L. Solutionis Summae cum Provisione proveniens pro qua res est in instanti sub Poena B. quae D. adcit. et R. reliqua in Producto.

Arestat Gnus Josephus Ciołkowski

G. L. Cass. Tran. B. Zuki Jacobus Zołtowski Actor et alij Contra NN. Zglenickie et Osieckie Citatos et alios ~~Arest~~ 208

In C. L. cassationis quarumvis Transactionum respectu haereditatis Sortis Bonorum Zubi Megaliter Subsecutae Condescensionisque de eaque Sorte in Praesentia Judicij competens pro quibus res est in in instanti sub Poena B. quae D. adcit. et R.

Arestat Citatus.

X NN. Podoscy Thesaurarij Racziensis Acto et alij cons. Infideles Judaos Jachim Zołty Jakob Czarny ac alios Citatos

In C. L. Solutionis Summae pro cum Provisione proveniens pro qua res est in instanti sub Poena B. quae D. adcit. et R. Stet Condemnatio Super Judaeis et Publicatis.

C. B. P.
N. Joannes Dziggelewski Actor et alij Contra Zagrobskie Citatos et alios

In C. B. P. quae D. adest et R.
Arestat Mtis Judtis.

Il ex Rem: ab Crem P.
G. Philiphus et Joannes Barcikowscy Actor et alij Contra NN. Kotarskie Mieszkowskie et alios Cittos

In R. C. ex Remissione ab Officio Crem Plocen ad Judm suum facta L. Solutionis Summae cum Provisione provenient pro quo res est in instanti sub Poena B. quae D. adest et R.
Arestat Mtis Judtis.

Il ex adci L. S. C.
M. Bartholomaeus Zboinski Pincernae Dobranen Actor et alij Contra Venerabilem Conventum Sieprcen Virginum Monialium Ordinis S. Benedicti, ac M. Bogienski Dapifer Raciązien Cito et alios

In R. C. et ex adcitatione L. Satisfactionis Contentis Citationis suae in eadem expressis pro quo res est in instanti sub Poena B. quae D. adest et R.
Arestat Gsus Bartholomaeus Gutowski.

X. G. Adamus Malenski Camerarius Graniciales Lomzen Actor et alij Contra M. Benedictum Jezewski Generalem Exercituum Rni et alios Cittos

In L. Solutionis Summae cum Provisione provenient pro qua res est in instanti sub Poena B. quae D. adest et R.
Arestat G. Josephus Ciołkowski.

3 de Consensu Plurium ad Sequen Tanae Nonsunt

C. L. SS.
X Perillustris Rndus Stanislaus Dobrzenecki Canonicus Collegiatae Plocen. Praepositus Stupen. Actor. et alij Contra G. Josephum Czachowski Cit. et alios

Jm C. L. Solutionis Summae cum Provisione provenien. pro qua res est in instanti sub Poena B. quae D. addit. et R.

Arestat Gsus Antonius Chorzeski.

non sunt

C. L. SS.
M. Jacobus Chamski Subjudiciae Tris Plocen. Actor. et alij Contra MM. Joannem et Josephum Tribunum Raciązien. Chamskie Cit. et alios.

Jm C. L. Simile ut supra

Arestat Gsus Paulus Zołtowski.

Videat Decretum Solutionis put in manuali

Il. ex adiud. Lutteri.
Jo. M. Actor et alij Contra M. Joannem Chamski Ensifer. Plocen. et alios Cit.

Jn Ot. et ex adcitatione loco peragenda executionis approbato anterior. Processu L. Ulterioris fortis finalis ac indilato faciendae Executionis pro qua peragenda remittit ad M. Loci Capreum in Negotio vero Principali L. Solutionis Summae ~~[illegible]~~ cum Provisione ab eadem provenien. pro quibus res est in instanti sub Poena B. quae D. addit. et R. Videat ~~Decretum Solutionis put in manuali~~ Condemnatio

Arestat G. Paulus Zołtowski.

X G. C. SS.
Simon Laguna Actor. et alij Contra GG. Niedziałkowskie Cit. et alios.

Jm C. L. Satisfactionis Contentae Citationis suae in eadem expressis pro qua res est in instanti sub Poena B. quae D. addit. et R.

Arestat G. Josephus Ciołkowski.

H ex adcit Loco p E. ulteri

Gsa Margaretha G Antony Potrykowski et Gertruda G Joannis Gołecki Consortes Kucharskie Actor et Alij Contra GG Severinum Josephum et Antonium Dziwanowskie Cittos et alios

In C. L. et ex adcitatione loco peragenda executionis L. Ulterioris fortis faciendae Executionis pro qua peragenda remittitur ad M. loci Capneum reliqua in Producto.

Arestat Mlis Judicialis.

sup I H L S S. sup H L S De:

NN. Laurentius et Agnes de Karzątkowskie Sniechowscy Conjuges Actor et alij Contra G. Josephum Załęski Cittos et alios Super Duas

Sup Amant In R. C. L. Solutionis Summae cum Provisione ab eadem provenienti pro qua res est in instanti sub Poena B. quae D. addit et R.

Super Idem In R. C. L. Satisfactionis Decreto anteriori Judicii sui pro qua res est sub Poena B. quae D. addit et R. reliqua in Producto.

C L S S

Arestat G. Josephus Ciołkowski.

M. Josephus Kosiorowski Ensiferi Vissogrodiensis Actor et alij Contra MM. Kamienskie et alios Cittos

In C. L. Solutionis Summae cum Provisione provenienti pro qua res est in instanti sub Poena B. quae D. addit et R.

Arestat Mlis Judlis.

C L S C C.

N. Jacobus Mieszkowski Actor et alij Contra G Casimirum Petrykowski Cittos et alios

In C. L. Satisfactionis Contentis Citationis sive in eadem expressis pro qua res est in instanti sub Poena B. quae D. addit et R.

Arestat Mlis Judlis.

4

C L S Cl.
G. Joannes Czachowski Actor et alij Contra Relictam et Successores ob G. Jacobi Czachowski Cit. et alios
Jn. Simile Lucrum ut supra

Arestat G. Josephus Ciołkowski.

Non sunt.

T C ex Remiss.
N. Mathias Kotarski Actor et alij Contra NN. Mieszkowskie et Czachorowskie Conjuges Cit. et alios
Jn. B. ex Remissione ab Officio Crgd Ploc. Burgrabiali ex Bando Bd. Dobrzynie major ad Judm. suum facta L. Satisfactionis Summae cum Provisione pvenj. idq. sub Poena B. quae D. addit. et R. reliqua in Producto.

Arestat Mtis Judicialis.

Dawe Non sunt

C L Cas. Tra. B. Siemiechy
M. Michael Kucborski Venator Zawskrzenc. Actor et alij contra Perillustrem Rndimum Constantinum Kucborski Canonicum Plocenc. Praepositum Chamscenc. Cit. et alios
Jn. L. cassationis Transactionum quarum vis praejudiciosa Bona Siemiechy Officienc. pro quibus resert idq. sub Poena B. quae D. addit. et R. reliqua ut in Producto.

Arestat G. Josephus Ciołkowski.

C B rel. in p.
Idem M. Actor et alij Contra Eundem et alios Cittos
Jn. B. P. quae D. addit. et R.

Arestat Idem.

C B P. Lob
G. Antonius Rosciszewski Actor et alij G. Antonium Petrykowski et alios Citatos

Jm C B P quae D. ad dit et R.

Arestat Mtis Judtis.

C L S S. Lob
N. Aberlus Zglenicki Actor et alij contra N. Mathiam Zglenicki Citat. et alios

Jm C L. Solutionis Summae cum Provisione provenientem pro qua res est in instanti sub Poena B. quae D. ad dit et R.

Arestat Mtis Judtis

C L S S. Sob
Infideles Eliae Markowicz Judaeus Sieprcensis Actor et alij contra N. ~~[illegible]~~ Jacobum Zglenicki Citat. et alios

Jm C L. Satisfactionis Contentis Citationis suae in eadem expressis pro quo res est in instanti sub Poena B. quae D. ad dit et R.

Arestat Mtis Judtis

Sob
Il. Remiss. ab Off. C P. L S C C.
Infideles Marek Jakubowicz Judaeus Sieprcensis Actor et alij contra G. Franciscum Tłubicki Citat. et alios

Jm C L. ex Remissione ab Officio Crac. Plocen. ad suum Judm facta L. Satisfactionis Contentis Citationis suae in eadem expressis pro quo res est in instanti sub Poena B. quae D. ad dit et R. reliqua in Producto.

Arestat G. Paulus Zołtowski.

5

Infideles Jakub Leyzerowicz et Joachim Jekowicz Actor et alij
Contra G. Franciscum Ztubicki Citatum et alios

In 6 L. ex Remissione ab Officio Crenn. Plo. et
ad suum Judm suum facto L. Satisfactionis
Contentis Citationis suae in eadem expressis pro
quo res est in instanti sub Poena B. quae D.
addit et R. reliqua ut in Producto.

Arestat Idem qui supra.

X M. Benedictus Jezewski Gnalis Exercituum Rni Actor et alij
Contra M. Adamum Rokosowski Capitaneiae Bitchenen.
Citatum et alios

In L. Satisfactionis Contentis Citationis
suae in eadem expressis pro quo res est in instan-
ti sub Poena B. quae D. addit et R.

Arestat Idem qui supra

C L. Sec.
N. Thomas Zagrobski et Anastasia Dzięgelewska Conjuges
Actor et alij Contra N.N. Dzięgelewskie Citatos et alios.

In L. Simile ut supra.

Arestat G. Casmirus Miszewski.

~~Ut ex adcit. L. Sec.~~ 115
M. Bartholomaeus Zboinski Pincerniae Dobrinien. Actor et alij
Contra Venerabilem Conventum Sieprcen. Virginum
Monialium Ordinis S. Benedicti atq. M. Bagienski
Dapifer. Raciązien. et alios Citatos.

non sunt

C.B.P. 108
N. Joannes Zglenicki Actor et alij Contra GG. Lukowskie Citatos et alios

Jm C. B.P. qu. e D. ad dt. et R.

Arestat Mtis Judtis

C.B.P. 208
NN. Adamus Parens, et Stanislaus filius Lukowscy Actores et alij Contra N. Joannem Zglenicki Citat. et alios

Jm C. B.P. qu. e D. ad dt. et R.

Arestat Mtis Judtis.

C.L.S.Cl. 208
G. Thomas Brzechowski Actor et alij Contra G. Joannem Wolinski Citat.

Jm C. L. Satisfactionis Contentis Citationis suae in eadem expressis pro quo res est in instanti sub Poena B. qu. e D. ad dt. et R.

Arestat G. Paulus Zoltoski.

Tl. ex adiud. L.S.Cl. 208
Jd. Actor et alij contra GG. Alexandrum et Franciscum Dembskie Cit. et alios

Jm B. C. et ex adcitatione L. Simile ut supra

Arestat Idem qui supra.

6

CB

X GG. Laguny Actor et alij contra GG. Niedziałkowskie Citat. et alios

Jm B. quae D. ad dict. et R.

Arestat G. Casimirus Mijzewski

CB

G. Niedziałkowski Actor et alij contra GG. Laguny Citat. et alios

Jm B. quae D. ad dict. et R.

Arestat G. Franciscus Laguna

C Lre Hab.

Perillustris Rndus Kucborski Canonicus Plocen. Praepositus Chamscen. Poniatowien. Actor contra M. Kucborski Venatorem Zawskrzen. Citat.

Jm L. Satisfactionis Contentis Citationis suae in eadem expressis pro quo res est in instanti sub Poena B. quae D. ad dict. et R.

Arestat G. Paulus Zołtowski

C

Id. Actor et alij contra Contra Eundem Citatum et alios

Jm L. Simile ut Supra.

Arestat Id.

N. Mathias Chudzynski Actor et alij contra G. Laurentium Smoszewski Citat. et alios

In C. ex Remissione ab officio Crem. Plocen. ad Judam suum fact. tum ad citationem L. Solutionis Summae cum Provisione proveniente pro qua res est in instanti sub Poena B. quae D. addit. et R.

Arestat. Mlis Judlis

N. Lucas Zglenicki et alij Act. contra G. Antonium Zglenicki Citat. et alios

In C. L. Satisfactionis Contentis Citationis sub in eadem expressis pro qua res est in instanti sub Poena B. quae D. addit. et R.

Arestat. Id.

Id. Actor et alij contra G. Stanislaum Kotlewski Citat. et alios

In C. L. Solutionis Summae cum Provisione proveniente pro qua res est in instanti sub Poena B. quae D. addit. et R.

Arestat. G. Bartholomaeus Eutoski

G. Antonius Petrykowski Act. et alij contra G. Antonium Rosciszewski Citat. et alios.

In C. B. quae D. addit. et R.

Arestat. G. Cellus

Ins

M. Joannes Zielinski Generalis Clavae Majoris Rni Acter contra G. Antonium Chmielewski Cameranum Trenc Zawikrzen Citat et alios.

Ins L. Satisfactionis Contentis Citationis suae in eadem expressis pro quo res est in instanti sub Poena B. quae D. addit et R.

Arestat G. Paulus Zeltowski

Jo Acter contra M. Joannem Wilczewski Pincernam Visnen Citat et alios.

Ins L. Solutionis Summae cum Provisione proveniens pro qua res est in instanti sub Poena B. quae D. addit et R. reliqua in Producto.

Arestat Mlis Judlis

Franciscus Ignatius Rosciszewski Judex Trnis Ptus Plocen

Causae ex Aresto sub Actu Feriae Tertiae post Do-
minicam Exaudi proximae Anno Dni 1767mo.

Inter Mfcos Josephum in Pieglowo Pieglowski
et Apolinaram de Karnkowskie inicem Conges
Vexilliferos Ciechanoviens Dnos tum q. Petrum
Ostaszewski Aulicum acta per q. Paulum Zol-
towski Vicesregentem Crep Plocens Inscriptis
Plenipotentem et Mfcos Josephum Kaminski
Dapiferum Czerniechoviae ac Hebroniam de
Kuczborskie inicem Conges tum Marian-
nam q. Alberti Sulenski Camerarij Gra-
nitialis Ciechanoviens Contem ac Josepham
Virginem Innocentiae Jezewskie tum Eundem
q. Sulenski Maritum Cittos per Eundem Mfi-
cum Kaminski suo et Contis suae ac alios
Cittos nomine pltr. Judicium Terminum Par-
tis actoreae suum ad Judm edictis Decidendae
Suspensa Decisione Causae praesens ad Affe-
ctationem Partis Cittae Datur Dilatio ad
monimenta Causam praesens impugnans
ad Seqvens &c.

Coram Subdelegato S. Antonio Chmielewski
Cmnwo Trnwi Zawskiensi Inter M. Josephum
Kozłowski Notarium Trrwem Plocens acto-
rem pltr, Mcwum Adamum Bromierski
Succamerariae Vistogrodiens Bonorum Op-
pidi Liepre Haeredem et Valentinum
Podczaski Cmnwum Trrwem Gostinens Eorun-
dem B. Liepre Tenutarium Possessorem
Cittos per eundem M. Podczaski Suo et ejusdem Mcwo
Bromirski Nnc pltr, Synagogam Judaeorum
Sieprcens Cittam per S. Stanislaum Podcza-
ski Siquidem Mcw Actor virtute Aresti Offici-
se Interpositi et Trnwi pro Statuitione Perfi-
dorum Judaeorum Sieprcens textu Citationis
Comprehensorum Mcwos Cittos Suum ad Ju-

Judicium Convenit Proinde Sufficienti
Comparitione adinventa partibus expe-
rimentum demandat. in experimento
Judicium Controversijs partium pro et Con-
tra Inductis exauditis quoniam Mcus
Podczaski Bonorum Oppidi Siepre Tenu-
tarius Possessor Infideles Judaeos Siepreci
Joachym Jczkowicz Wolty, Marek Jakubowicz
Aron Herszkowicz, Jakub Leyzerowicz, Eli-
as Markowicz Mcus Actoris Debitores Sta-
tuitionem offert, proinde Suspensa Solu-
tione Summarum cum Provisione Trno Cor-
prehensarum necessariam esse Statuitio-
nem Suprascriptorum Judaeorum tam per Mcum
Bromierski quam M. Podczaski idq in In-
stanti Censet et quoniam Statuit X proinde Satis-
fecisse hoc in Puncto Judicium adinvenit et ul-
terius Causam Prosequi Jubet in Prosecutio-
ne quando quid Judicio Suo deductum est Perfi-
dos et Infideles Joachym Jczkowicz et Eliam Ma-
kowicz Boves tres Saginatos pro Summa Quadra-
gentorum Tymphon ad Scriptum manuale
die 11 Junij 1765 a Mfico Actore accepisse,
Post Infideles Jakub Leyzerowicz, Joachym Jczko-
wicz Wolty, Marek Jakubowicz Summam Mille
Quingentorum Tyn die 20 Xbris eodem Anno
pro ut Scriptum edocet, nec non posteriori
tempore Summam Centum Septuaginta Se-
ptem Aureorum hungaricalium per eosd Judaeos
insimul Cum Infideli Arone Herszkowicz
Judaeo Siepreci ab eodem Mco Notario Trni Plo-
cen Actore edocente Scripto manuali die 3tia
Januarij 1766to datuato Contraxisse, Subsequen-
ti vero tempore hosce Judaeos cum Mfico acto-
re intuitu Summarum Praetactarum Sese li-
X Ijdemq Statuti Judaei Siepreci pro ultr Sese Listunt.

quidesse

Liquidasse, haecce liquidationc in Rangonio die 6 Junij
1766 to subscripta Emanibq Judicorum Archivarius subscripsit
Summam Centum Quinquaginta aureorum humanicolum
et Florenos duodecem alb. grossos viginti Polos ad eas
venum Mo adon restasse, Summam hanc ita ac Sum-
Sim Centum Symphon in vim Cedularum Expeditarum
Vicarium Provincial Se Scriptum eodem manuali Scripto
Liquidationem subsecuto Mo adon Spopondisse
contra Reos se dato assecurationes manifestatio-
nes Gramatio Cred Placed primam Fra 3tia prot
F. S. Laurentij Martyris alteram alteram Fra quinta
in Vigilia Festi Assumptionis in Celum Beatissimae
Virginis Mariae ultrag 1766 to in Cro Placed se cond
Judex Interposuisse quo circa Judicum partium contro
versias animadvertendo hisce manifestationibq facta
pro nullo reconsitis Sententiat quatenq Supra Dni Ju
dq Sieprcen p Mos Libros Statuti ad mentem ultima
ry Scripti seu liquidationis Supra de data et anno An
notato residuitatem Summarum ut pote prima
Centum Quinquaginta aureorum humanicolum Jux
Pondere adquemlibet aureum humanicolum quinque
apes argenteos mente legis novellae anno Presto Subse
cute addendo una cum Provisione annuali ad Summ
Infrascripti Provincial nec non Florenos Duodecem Sex
Sos Viginti Polos, alteram Centum Symphon Caram
officio et adhuc Cred Placed nec pro Vigilia Festi Nativ
tatis S. Joannis Bpte. Anno pred ventura absq omni
bus Juris dilationis Mo adon Solvent et enumerent
idq sub pena Bonthomi in ibid. in casu contraventi
onis circa manifestationes faciendae publicandi Jud
ptos suos Judices pena 14 Marcarum Polos pars Cam.
Summa Judicio autem p medium m Instanti Solvend.
Intuitu vero p Judices Manifestationum Scripta Sen
missa Vicariorum nullatenus illationis, Satisfactionis ex
de Mo adon retardationis Solvant Idem Judex pro rata
Duplicem quatuordecem Marcarum Polos pars Cam.
Summa et ulterius ibidem apposito, Judicio q medium
in Instanti Subpena Bnis ea nunc publicanda, Jux Solv
mis Semis Supradictis Judex Satisfactionis non obstitent, ide
ora Judices Statutos M. Brunsbij Succamerarius Vistya
dicti Bonorum Oppidi Scepma Actores Ipso Curij Instantem
existunt virtute officii Agenti Cup eis Judex Sumpserit
et Gramatio Cred Placed Sabbatho ante D. Assumptionis Vir
dae Anno 1766 to ex requisitione Mo adonis p Melem Rui Jo
sem Univirum Paulum Stefanopli de Machowa relegnito
introduxi Salicet in Cretinio Festi Nativitatis S. Joannis Bpte
Anno cum Universali Proprietate Judex Subscripsi
Bonthomi in absentia extendo Gramatio Officio et Actoris
extradere curet Mo adonis

Antonius Amilowski Cancellarius huius actum Subscripsi

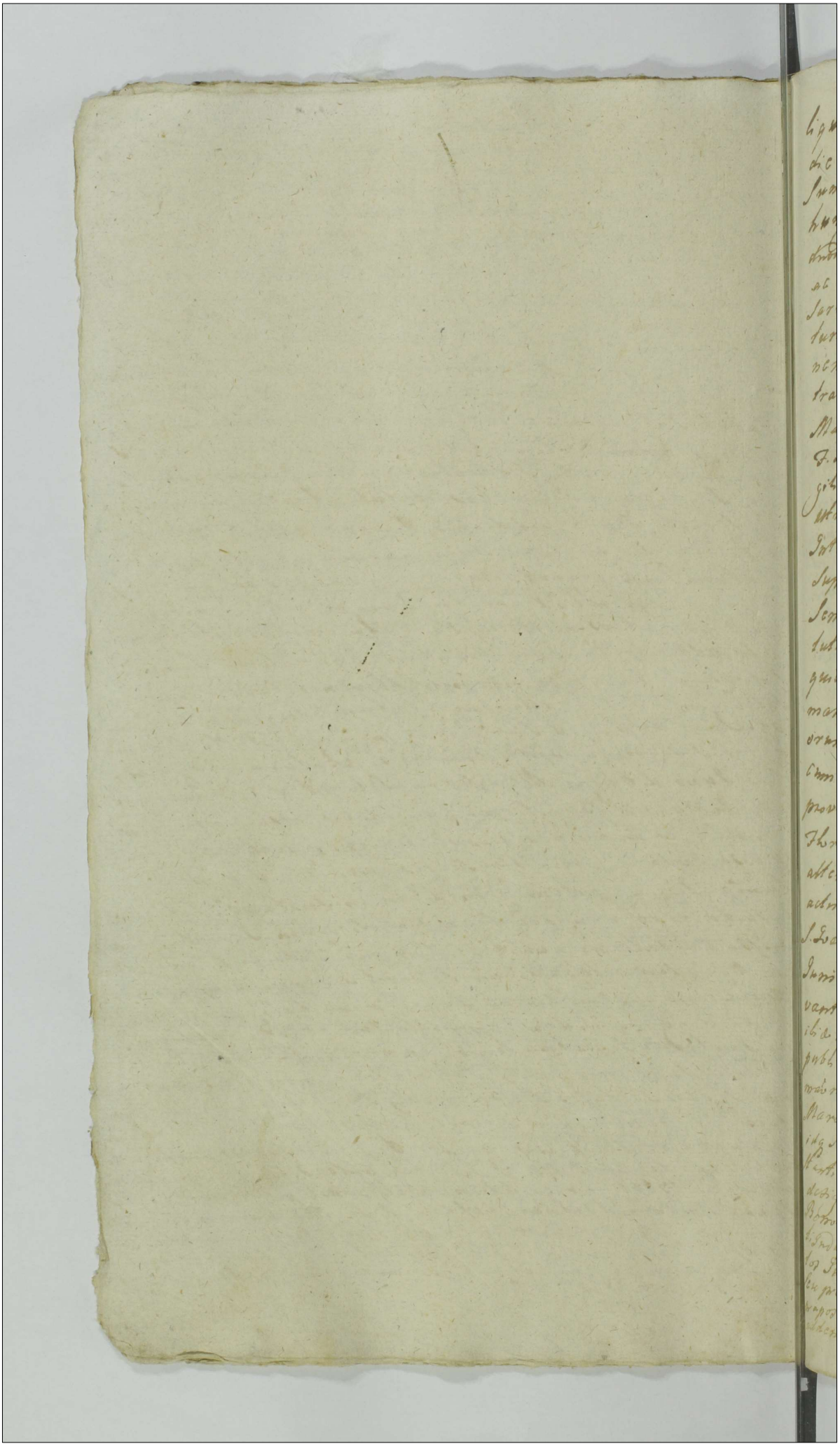

liquidisse et circa hancce liquidationem
die 12 Junij 1766to in Kangowo Subsecuta
Summam Centum Quinquaginta Aureorum
hungaricalium, Florenos Duodecem et grossos
duodecem Polon remansisse, hanceq Summa
ac Seorsim Centum Tynphones in vim expen-
sarum Certarum Vialium Provenien Se Solu-
turos eadem assecuratione circa liquidatio-
nem Subsecuta Mco Actori Spopondisse Con-
tra quam Manualiter factam assecurationem
Manifestationes primam Fra 3tia post
F. S. Laurentij Martyni alteram F. 5ta in Vi-
gilia F. assumptionis in Coelum S. V. Mariae
utrasq 1766to in Cro Plocen per eosdem Judaeos
Intulisse, quo circa Judicium non attentis
Supraseris mationibus uti nulliter interposita
Sententiat quatenus Supraseri Judaei Sta-
tuti ad mentem ultimarij Scripti Seu li-
quidationis Supradedata annotata Sum-
mas primam Centum Quinquaginta Aure-
orum hungaricalium Boni Justi Ponderis Una
cum Provisione annuali ad Trnum infrascriptum
provenien per medium Computandae nec non
Florenos duodecem et grossos viginti Polon
alteram Centum Tynphon Coram Officio et
actis Cren Plocen in et pro Vigilia Festi Nativitatis
S. Joannis Bptae anno praesenti ventura absq omnibus
Juris diffugijs et Protellationibus Mco Actori Sol-
vant et realiter enumerent idq Sub poena Bnis in-
ibidem in Casu Contraventionis circa mationem faciendae
publicanda. Quita per eosdem Judaeos etiam respectu
mationum indebite illationis poena Duplici quatuordecem
Marcarum Polon parti circa Solutionem Summarum
idq Sub rigore Supraposito, Judicio vero per medium in Ipso
Stanti Solvenda. ad quam Satisfactionem praesenti Decreto
designatam M. Bromirski Succamerariae Vistogrodo
Bonorum Oppidi Siepre Sub cuius Protectione Supraseri
Judaei Mci actoris debitores Consistunt haeres memora-
tos Judaeos Statutos uti officioso aresto Innodatos adigat
Seu pro ipsis Pretensionem Pacificet idq Sub rigore Su-
praposito. quinque asses argenteos ad quamlibet aurem
addendo Secundum legem novellam

Inter G. Simonem Kokoszczynski Bonor. Rogen-
niczki cum attinentiis Heredem actorum per G. Paulum
Zoltowski Vicesregentem Crem. Plocen. Inscriptorum
Plenipotentem. et Religiosissimam ac Deo-
dicatam Ursulam Constantiam binominis Po-
dolska Conventus Sieprien. Virginum Mo-
nialium Ordinis S. Benedicti Abbatissam
ac totum Eundem Conventum Sieprien. Bo-
norum Rogenniczki Zabowo resp. Cubali
Obligatorios Possessores Citatos et Indi-
centes per G. Bartholomaeum Gutowski
Inscriptorum Plenipotentem Judicum Arnum Par-
tis actorum suum ad Judicium institutum Decidendo
Controversiis Partium exauditis Quoniam
Judicio suo documentaliter Deductum est
Quam Simonem Kokoszczynski actorum Bono-
rum nuncupata Rogenniczce Cmethonum Zabo-
wo Resp. et Sortes in Krajewice medi-
ante Contractu venditorio 4ta Augusti in anno
1765 in Bonis Moyskowy Datuato Inter
Quos Simonem et Mariannam ad G. Andreae
Komorowski Relictae Contem. Viduam ad G.
Laurentij Zmijewski Filium et Filiam
Fratrem et Sororem inter se germanos
atq. Franciscum et Michaelem Zmijewskie
Suis atq. G. Petri Zmijewski minorennis
nomine abuna et Eundem et G. Simonem
Kokoszczynski pte ab altera pro Summa
Viginti millium unius millium Zyngho-
num pro Pretio praemissorum Bonorum condi-
tata inito et Confecto manibus Partium
subscripto et actis Castren. Plocen. Fazda
post Ftm S. Laurentij Martyris Anno eodem
rat per Ptes roborato ac ipsam et Dona-
tione Coram actis Castren. Plocen. Fa-
zda post Ftm S. Laurentij Martyris Anno
quo Supra

quo supra recognita titulo perpetuae resi-
gnationis quaesivisse, haec itaque Bona in Pos-
sessione obligatoria Conventus Sieprensis Vir-
ginum Monialium Ordinis S. Benedicti
in Summa Viginti millium Rynphonum
obloquente Jure obligatorio per ob. S. Lu-
dovicum Zmyeczki praemissorum Bonorum
Anteactum Haeredem in Rem Conventus
eiusdem Sieprensis Virginum monialium Co-
ram actis Crest. Plocen. 6ta 2da post 6tm S.
Andreae Apostoli in Anno 1742do reco-
gnito extasse quorum respectu pro Exem-
ptione actor agit Proinde Judm attentis
Suprascriptis Documentis Exemptibilibus
Bonis Isti Rogenniczki seu Rogennice
Cmethonum nuncupata, Cum attinentijs
Zabowo Reszki et Krajewice adinventis De-
cernit Judm Quatenus G. Simon Ko Koszczyn-
ski Bonorum praemissorum Jurisquaesitor
praetactam Summam Viginti millium Ryn-
phonum in Vim Exemptionis eorundem Bonorum
provenientem moneta juxta reductionem Cur-
renti in et pro Crastino Festi Nativitatis
S. Joannis Bptae in Anno praesenti Coram
Officio et actis Castrensis Plocen. sub Poena
Banitionis in Ibidem in Casu Contraventio-
nis circa Manifestationem faciendae Pu-
blicandae Conventui Sieprensis Virginum mo-
nialium Ordinis S. Benedicti praecia ejusdem
Summae in Bonis mundis et Liberis loca-
tione Solvat et realiter enumeret Jam vero
Sic Conventus Sieprensis Virginum monia-
lium praemissam Summam sub simili
rigore in Ibidem extendendae fecit de levat
quietet: Lucta per Cit. Poena 3 mm PP. Parti in

Termino

et Sub rigore suprascrip. Judicio vero totius
in instanti solvendi Nihilominus re-
spectu Pretensionum fundi necessariam
esse Condescensionem Judicij sui aut Ill.
Camerariorum Terrestrium Plocen. Duo
cum ubi tres unius ubi duo absentia non
obstante in Fundum praemissorum Bono-
rum Rogeznicki seu Rogeznice Cine-
phonum nuncupata cum attinentijs Za-
bocco reszki et Krajewice captato tem-
pore ante tamen Festum Nativita-
tis S. Joannis Bptae in anno praesen-
tis praevia tempestiva de adventu Judicij
sui faciendae Avisatione conducendorum
adinvenit Quod Judm mutuo Partium
Sumptu condescensurum ante omnia
Compostationem Inventarij Status
Bonorum circa Jus obligatae conscripti
per Partes seu per quem interierit pre-
standa demandabit, de Desolatione sive
reparatione Bonorum, auctis vel diminu-
tis Inseminationibus, angarisatione et
Profugatione Subditorum alijsque Fun-
di pretensionibus praevijs si opus fu-
erit expediendae Inquisitionibus inqui-
ret et investigabit, Juramento a quo de-
bebitur excipiet, Compensationem
ac Omnimodam Satisfactionem cui
et a quo competierit Subsequenter adin-
veniet, Solutionem si juste apparu-
erit cui debebit sententiabit et Par-
tes in omnibus et Singulis Pretensio-
nibus de Bonis ad Bona se se transfe-
rendo finaliter decidet Dijudicabit ac
moderabitur Quorum vel cujus Judicij decisioni
de truncata adinventa Summa ex Partes
Summa obligatoria.

Partes parere et acquiescere sub Pena Pena
Banitionis illo in Trno Condescensionis Super
Parte contraveniente publicanae debebunt
ac tenebunt Quita Pena 3 m. m. p. per Utramq
Ptem Pti per Ptem sibi abinvicem compen-
sanae Judicio vero totiae in instanti Solvenae
Decreti praesenti ingore

Inter G. Paulum Dzięgielewsky actorem pltr, G. Simo-
nem Skoszczynski Ituc actorem per Eundem G. Pau-
lum Dzięgielewsky Tanae quoniam G. Sta-
nislaus Osiecki praesenti in Trno disparet
et se condemnare permittit Proinde Super
eae disparente ad distinctos actoratus
permittit Condemnatio prout in Simplici
rgro continetur pro qua peragenae Exe-
cutione Remittit ad M. loci Capneum et
Publicat.

Inter G. Antonium Chmielewsky Camerarium
Trrem Zawkrzen actorem pltr, et Mficum Joan-
nem Wilczewsky Piniernam Visnen Joan-
nem Zielinski Clavae majoris Rni Gnalem
Cittos per G. Bartholomaeum Gutowski In-
scriptae Plenipotentem Terrei comparen-
tem a Mfico Zielinski Clavae majoris Rni
Gnali producere Plenipotentiam Judm en-
set idq in instanti et quoniam comparens
Plenipotentiam non producit imo Eundem
Mficum Zielinski condemnare permittit
Proinde Super eae Mfico Zielinski per-
mittit Condemnatio prout in Simplici rgro
continetur et pro peragenae Executione re-
mittit ad M. loci Capneum et Publicat. cum
comparente vero M. Wilczeski Suspensa ad Consist.
nec disparen. Dzi.
Inter G. Antonium Chmielewsky Camerarium Trrem
Zawkrzen actorem pltr, et Mficum Joannem Wilczeski
Piniernam

Jus

Pincernam Visnen. Citatum per G. Bartholomae-
um Gutowski inscriptum Plenipotentem Judm
Terminum Partis actoreae suum ad Judm insti-
tutum Decidendo Controversijs Partium exau-
ditis quoniam Judicio suo probatum est die
nona Junij in anno 1755 in Mlawa, datum Mfcum
Joannem Wilczewski Pincernam Visnen.
Bonor. Kowalewo Dembrowy Possessorem
Gso Antonio Chmielewski Camerario Rrn
Zawskrzen. Sortium Bonor. Głuszka Obli-
gatorio Possessori ad Jus Obligatorium Sub-
ditum unum cum Uxore ac Juvamine in Cor-
respondentiam ~~Laborum~~ seu potius in Re-
nis invadiatis Sufficientiores praestandos
Labores tradendum et extradendum spo-
pondisse et se se Eiusdem Scripto manuali
Satisfacturum assecurasse, Enimvero
in extradendo eiusdem Subdito Contenta Eiusdem
Scripti non adimplevisse quinimo praemis-
sam Extraditionem ab anno 1755 ad
annum actuum praesen. retardasse In-
dej Carentiam Laborum tam ab eo
Subdito quam ejus Uxore praestandum
causasse, Proinde Judm compensando prae-
missam Carentiam Laboris per Cittum causae
ex moderamine Judicij sui Summam Sex-
centorum Quinquaginta Florenor. Pol. adin-
venit Decernendo Quatenus Jc Cittus Mfci-
cus Joannes Wilczewski Pincerna Visnen.
praetactam Summam Sexcentor. quinqua-
ginta Florenor. Pol. ex Summa apud Mfcum
Zielinski Gnalem Clavae majoris Rni edisseren-
te Complanatione d. 26. aprilis in anno 1766.
Inter Eosdem condita haerenti Eiusdem Gso Chmie-
lewski Camerario Rrn Zawskrzen. in et pro
Scripto certo manuali

Vigilia

Vigilia Festi Nativitatis S. Joannis Bptae in an-
no praesenti Coram Actis Crenae Stolicae in
Mlava sub Poena Banitionis in Bibliotheca Cap-
tu Contraventionis circa manifestationem
faciendae publicandae sine quibusvis Juris
Diffugiis et Protellationibus Solvat et realiter
enumeret Lucta Poena 3mmpp per Citatum
Parti in Termino et Subrigore Suprasam Judi-
cio vero totiae in instanti solvendae Decreti
praesenti rigore

Inter GG. Antonium Petrykowski et Marga-
retham Kucharska Joannem Gołecki et Gertru-
dim de Kucharskie in iisdem Conjugis, Valenti-
num Parentem Franciscum Filium minoren-
nem Kendzierzynskie actor per Eosdem GG. Pe-
trykowski et Gołecki Suis et Consortum suarum
ac aliorum actorum nominibus pbr. et Gsam Antonium
Rosiszewski Citatum pbr. GG. Mariannam G. Josephi
Szumańska Consortem Agnethem et Salome-
am Virgines in nupt. Rosiszewskie, Citatos per G.
Adamum Guyski GG. Joannem Patruum Salo-
meam et Apoloniam Virgines in nupt. Fili-
astras Zboinskie, Joannem Parentem, Ni-
colaum Franciscum Lucam Rosaliam G.
Michaelis Kaminski Consortem, Hedwigim
Franciscam Filios et Filias Klenieckie
Citatos et actor per Eunae G. Kaminski Suis et
Contis ac aliorum Citatorum et actorum nomine pbr.
G. Jacobum Gołkowski B.C.P. ex officio ad id
per G. Casimirum Miszewski comparens Pe-
rien G. Michaelem Kaminski a Gsis Joanne Pa-
true Salomea et Apolonia Virginibus in nupt.
Filiastrabus Zboinskie sufficienter inscribere
Comparitionem Judm. Ans et idq in instanti
et Licet quae Plenipotentiam binas primam
in Cantu Gestiner Fa 3tia post Fm Ssmae ex Ju-
di Siduae

Trinitatis in anno 1765to per G. Joannem Zbo
inski nomine suo tantum in Personam G. Jo
annis Mężewski Specialiter inscriptam al
teram Vigore ejusdem Specialis Plenipotentiae
per Eundem et G. Joannem Mężewski coram
Jnae actis Crem Gostinen Feria 3tia ipso
Die Ft. Sanctorum Fabiani et Sebastiani
Martyrum in anno praesen in Personam
GG. Michaelis et Jacobi Kaminskich et alio
rum recognitas producit cum tamen et
ab aliis Consuccessoribus videlicet Successo
ribus nempe a G. Andrea Zboinski prae
scilicet Salomea et Domicella Zboinskie Vir
ginibus in nupt in praemissas Plenipoten
tias non intrantibus Comparitionem in
scribit Pwinde Decernit Judm Quatenus
Jsae G. Kaminski ab Eisdem Successoribus ad
G. Andreae Zboinski praecedentibus Suffi
cientius inscribat comparitionem idq
in instanti et quoniam a Successoribus ad G.
Andreae Zboinski comparens Plenipo
tentiam non producit quinimo Eosdem con
demnare permittit Pwinde Super Super
Jsae GG. Salomea et Apolonia Zboinskie
Virginibus in nupt Successoribus ad G.
Andreae Zboinski permittit Condemnatio
prout in Simplici rgo continetur et re
mittit pro peragenda executione ad Mfi
cum loci Capneum et Publicat cum Compa
rem vero Suspendit Causa ad Consistio
nem Disparem etc.

Inter G. Martianum Mierzynska et G. Jo
annis Ciołkowski Contem de Eundem et G.
Ciołkowski Mantum actis per G. Josephum
Ciołkowski Inscriptis Plenipotentem et GG.

Annam

de Gołynskie Jmc

Annam, G. Joannis Wolinski Contem Cittam
per Eunc. G. Wolinski Maritum nomine Con-
sortis suae plr, Judm Trnum Partis ad Re-
cidendum licet quia S. Martianna de Mie-
rzynskie S. Joannis Ciołkowski Consors et S.
Bonifacij Mierzynski Successrix seu utriq.
Conges Solutionem Summae Sexcentorum
quadraginta duorum Tymphonum à Succes-
soribus et S. Stanislai Gołynski prae-
standa efflagitat cum tamen Tit. SS. Ciołko-
wscy Conges Inscriptionem Summae Gołyn-
scianae super Bonis G. Wolinski Skocz-
kowo hereditarijs praeter solam qsi eta-
tionem in Castro Bobrowniciensi Ita Ba bla
post Octavas Festi SSmi Corporis Xti Dni
in Anno 1761mo per SS. Annam S. Joannis
Wolinski Contem et Franciscam Virginem
innuptam Sorores germanas Gołynskie
et S. Joannis Stanislai Gołynski Filias in
Personam Rmi Petri Bucholtka Succamera-
rijam Margeburgensem de Summa Novem
Millium Tymphonum recognitam non pro-
duxit Eandemq Locationem in Bonis Skocz-
kowo Inscriptione autha per G. Wolinski
recognosci debita praeter praemissam In-
quisitationem non demonstrat. Itaq Fran-
cisca Gołynska Virgo aequalis Consuccestrix
praesenti in Trno Disparet Proinde Super
eadem Disparen. S. Francisca Gołynska Ju-
dicium Parti Condemnationem obtinere
permittit et quoniam G. Francisca Gołynska
Virgo innupta jam post plenariam Con-
victionem praesenti in Trno disparet et se
condemnare

permittit Proinde Super eadem disparen
Decernitur Condemnatio in Lucro ~~[illegible]~~
Ultimariae, fortis finalis ac indilate exe-
cutionis faciendae pro qua peragendae re-
mittit ad M. Loci Cappneum et Publicat
cum Comparen vero Suspendit Causa
praesens ad Convictionem disparen
Rl. C. Et prout in Simplici rgro continet

Inter Mtsicum Albertum Jezewski Da-
piferum Ptus Ploczen Actor per G. Al-
bertum Sulenski Camerarium Granti-
alem Terrae Ciechanoviensis in Scriptis Ple-
nipotentem et GG. Thomam Lubanski
Feliciannam de Wazynskie primi et G.
Joannis Zawidzki Vice Notarij Terris
Zawiszczen Vdi ad praesens Voti in-
vicem longes Victricum et Matrem
Josephum Adamum, Casimirum, Ma-
riannam G. Mathaei Kezicki, Susannam
Ultimi nuptus G. Adami Czarnomski Con-
sortes et Annam Virginem in nupt.
Principes Filios et Filias Zawidzkie Cit.
et Judicentes per G. Paulum Zoltowski
Vicesregentem Crenae Ploczen Judm Trnum
Partis actae Suum ad Judm institutum Deci-
dendo Controversijs Partium exauditis Quoni-
am Judicio suo documentaliter probatum
est Haereditatem Bonorum seu medietatis Lo-
Stroplowa Decreto Compromissoriali in Fun-
do praemissorum Bonorum Stroplowa Ita Wa pt
Dnicam Invocavit Quadlem in anno 1725to
Inter G. Albertum Kleszewski Abuna et Gnosos
Zawidzkie ac alios pte ab altera prolato et
ad Acta Crenae Ploczen Ita Wa post Dominicam
Laetare

Lætare Quadtem anno quo supra per oblatam
porrecto Eidem Gso Kluszewskij adjudicatam
fuisse, Successu autem temporis in anno 1757to
die decima quarta octobris Varsaviæ Contractu
Venditorio inter Emficum Albertum Kluszewskij
Pincernam Ciechanoviensem et Suprascriptum J. Al-
berti Kluszewski Filium suo et Mficorum Pau-
li Præfecti Exercituum Rni et Joannis Vexilli-
feri Exercituum Prussiæ Fratrum suorum nomine
Kluszewskich alias ac Perillrem et Rdmum
Mauritium Jezewski Archidiaconum Dobrinensem
Canonicum Cathedralem Cujaviensem pte ab alte-
ro respectu medietatis eorundem Bonorum Strop-
kowo pro Summa Decem millium Ducentorum
Tymphonum condito manibus Partium contra-
hentium proprijs subscripto ac ipsamet offi-
ciosa Donatione Varsaviæ in Conventione
Rni Generalitia 4ta postridie Festi S. Hedwigis
Viduæ Electæ Dei anno eodem per Eundem in Per-
sonam Suprascripti Perillris Jezewski Archidia-
coni Dobrinensis recognita et ad acta Crenæ Plocen-
sis 5ta ante Festum SS. Simonis et Judæ Apostolorum an-
no quo supra per Oblatam porrecta prosi-
gnasse, Deniq per Præbitatum Perillrem et Re-
verendissimum Jezewskij Mficum Alberto
Jezewskij Dapifero Plocensi prænominatam
Hæreditatem medietatis Bonorum Stropkowo
Jure pertuo Coram actis Crenæ Brestensis Fe-
ria Tertia in Crno Ft. Immaculatæ Conceptio-
nis Beatissimæ Virginis Mariæ in anno
præelapso 1766. demisse, respectu quorum
Bonorum pro Exemptione per actum Termino suo
ad Judm suum institutorum Ptem Cittam convenis-
se, Proinde Judm consideratis præmissis Tran-
sactionibus exemptibilibus Bonis Stropkowo
præmissa Bona

Juj

adinventis quoniam Summae nonnullae Decre
to praemisso Compromissoriali irresolutae
extasse deducunt quae sine liquidatione se-
cuti non valent Proinde ~~[illegible]~~ in ordine ea-
rumque liquidandas praeter liquide prove-
nientes ~~[illegible]~~ Summas Decisionis Fundi Prae
tensionum necessariam esse Condescensio
nem Judicij sui aut Ex-Camerariorum Terrium
Plocen. duorum ubi tres unius ubi duo absen-
tia non obstante in Fundo Bonorum praemis
sorum Stropkowo captato tempore ante ta-
men Festum Nativitatis S. Joannis Ba
ptistae in anno praesenti conducente adin
venit Quod Judm mutuo Ptium Sumptu
Condescensurum Comportationem quoniam
Documentorum per Ptes seu per quem compe-
tierit praestanda demandabit, Summas Ultra
resolutas et Decreto Compromissoriali ad-
judicatas pro exigentia Causae liquidabit,
Juramenta ubi et a quo necesse fuerit ex-
cipiet, Solutionem Summam tam Decreto
eorum Compromissoriali adjudicatam quam
eorum in Terrno Condescensionis liquidandae
injunget, de Desolatione sive reparatione
Bonorum ~~[illegible]~~ ac Universis et Singulis Prae-
tensionibus ex Possessione pullulantibus
praevijs Inquisitionibus expedientes inqui
ret et investigabit Compensationem cui et
a quo provenerit subsequenter decernet, Loca-
tionem seu Securitatem Summarum quae si indige-
rint Securitatem providendam praecusto-
dient et Ptes in Cunctis Cathegoris finaliter
Decident dijudicabunt ac moderabunt Quo
rum vel cujus Judicij Decisioni Ptes parere
et acquiescere
Indictionem resolvet.

et acquiescere sub Pena Banitionis illo in
Terno Comme super Pte contravenient publicanae
Debebunt ac tenebunt Luita Pena Omnium Pp per
utramq Ptem Pt per Ptem sibi ab invicem com
pensare Judicio vero totius in instanti solvente
Decreti praesentis rigore

Inter G. Franciscum Tłubicky actorem et Cis
Adamum in Sepre Bromirski Succameranie
Visogrodiensis atq Valentinum Podczaski Ca
merarium Terrae Gostinen Citatos per Eunae
Mficum Podczaski suo et Mfici Bromirski
Succameranie Visogrodiensis nomine pltr. Infidelem
Marek Jakubowicz seu Bidgorowicz Citat
actorem pltr, Infidelem Jachim Jezkowicz Citat et
actorem pltr, Infidelem Jonasz seu Jakub Leyze
rowicz Citatum et actorem pltr, Judicium Terminum Par
tis actorum suum ad Judicium institutum Decidendae Contro
versiae Partium exauditis Licet quae G. Franciscus
Tłubicki Solutionem Summarum binarum unius
Trium Millium Sexcentorum Florenorum Polonicae trigesima Junii
Gedani, alterius mille Sexaginta unius Flore
norum Polonicalium Decimaquinta aprilis in Romi
Blinno ad distincta Scripta manualia di
versimode per Perfidos et Infideles Jonasz seu
Jakob Leyzerowicz, Marek Jakubowicz seu
Bidgorowicz et Jachim Jezkowicz data per Eosque
praestandam efflagitat Verum quoniam Tie
Judaei Citati ex praemissis Summis et quae Sum
mam Trium Millium Sexcentorum Florenorum Polonicae
Gedani ad Solvendum assecuratam nec ab eorum
Contractam nec levatam esse inferunt imo
Eandem ex Vinculando se ab Arresto Super
Arboribus et aliis eorum mercimoniis ibique inter
posito nonnisi ex nullo dato et accepto Solvente
Decernit Judicium Quaterus Citati Mficis Bromir
ski Succameranie Visogrodiensis et Valentinus Pod
czaski Camerarius Gostinensis Infideles Judaeos Jonasz
seu Jakob Leyzerowicz, Marek Jakubowicz et Jachim
Jezkowicz Officio Arresto innodatos Statuant Ad in
stanti et quoniam Mficus Podczaski Eosque Statuit Primo
Satisfactione in Praemissis ad inventa Alterius Cognosce
Praepi Judicium
sequente

Jus

Spopondisse tum Seorsivam Summam
Mille Sexaginta unius florenorum Pol. jam plus
ultra pacificatam esse ~~eiusque~~ tumquoque Ge-
dani Summas varias per rationem im-
positi ut praemissum est arresti plusquam
Decem Millia florenorum Pol. ultra ejus pro-
venientiam ~~ac~~ exolutas eiusque Stubicki
obyciunt Proinde Judm controversijs par-
tium pro et contra prolixe perpensis et conside-
ratis Propiorem Q. Franciscum Stubicki ad
Comprobationem juratoriam prout tam super
Summam Trium Millium Sexcentorum Florenorum
Pol. Gedani quam Seorsivam Mille Sexagin-
ta unius florenorum Pol. in Bonis Blinno realiter
cum alijs Summis Gedani levatis et in effe-
ctu ~~ac~~ Suprasoris Judaeis accomodavit et
prout in Eisce non satisfactus adinvenit
quod juramentum in Sequenti Judicijs suis
praestare tenebitur Postquam comproba-
tionem vel non Judm decernet id quod juris
et justitiae erit R. C. Pro quo Trno praestanda
Juramenti Judaei Citti Sepraeni Documenta
quaevis ac alias Defensiones justas et jun-
dicas tam Gedani quam ubicunque haerenti
Sique habere valent in Eisdem Judicijs
Sequenti ~~comportare~~ sub onere Causae com-
portare ac producere debebunt et conserva-
tur Trnus in ibi comparenti Peremptorius
Decreti praesenti rigore
Dexinde ad solvendum ejus ~~juste~~ debentur.

Inter QQ. Rosam de Romany Relictam ob. S. Jacobi
Czachowsky Contem viduam Matrem Pau-
lum Josephum Felicis Czachowskie et Cit. per
Q. Josephum Ciotkowsky inscriptum Plenipo-
tentem et Q. Joannem Czachowski Cit. et Act.
plus et Q. Josephum Czachowski Cittum et Act. per
Qsum

Quum Franciscum Sulensky Sc. P. Inscriptum
Plenipotentem ad Obiectas a Latere Conde-
mnationes binas unam Fa 2da post Fm Sancti
Laurentij Martyris in anno 1765to Coram
Actis Castrensibus Plocensibus circa manifestationem
Alteram Fa 2da pridie Festi Sanctae Trium Re-
gum in Judicijs Crenensibus Plocensibus in anno praesenti citrarum
respectu non Solutionis Summae Mille Trecen-
torum Sexaginta Tyn una cum Provisione ab
eadem provenientibus ~~obtentas et publicatas~~ ex Parte
Mfici Mariannae Luciae Desyerowna Olim
Mfici Joannis Kampenhauzen Succame-
rarij Parnaviensis Relictae Contis viduae Super
Q. Josepho Czachowsky obtentae et publicatae
Tarsen Eunae Q. Czachowsky docere de loco
standi Judm censet idque in instanti Tanae
moderamini Judicij sui se Subjiciente Decernit
Judm Quatenus Jd Citatus Q. Josephus Cza-
chowsky Solvat in Constitutionem loci Stan-
di pro qualibet earum distinctim Poenam 14
m MPP Parti Judicio vero permedium in
instanti sub Poena Banitionis ex regestro
Poenalium publicanae et habere Locum Stan-
di Judm Arbitratur in Negotio vero Princi-
pali Partibus experiri mandat in Experi-
mento, Trnos Partium edit Decidendae Controversijs Partium exauditis quo
niam anterior Condescensio in Fundum
Bonorum Brudnice cum attinentijs et Cza-
chowsko assignata suum non est Sortita
affectata Proinde necessariam esse denuo
Condescensionem Quorum Camerariorum Ter-
restrium Plocensium unius, vel Duorum absentia non obstan-
te in Fundum praemissorum Bonorum Brudnice
cum attinentijs et Czachowsko, captato tempore
in anno praesenti praevia tempestive faciendae
de adventu Judicij sui avisatione condu-
cendae adinvenit Quod Judm mutuo Partium
Sumptu Condescensurum Contenta Decreto
Judicij sui aut

Anterioris

Inscriptioni Coram Actis Crenae Plocen. Sabbatho in Vigilia Festi Nativitatis S. Joannis Baptistae in anno 1736to per G. Antonium Zglenicki in Personam Officiorum Joannis Kampenhauzen Succamerarij Parnaviensis et Mariannae Luciae Dessyerowna Conjugum Super Summam Mille Septemdecem Tymphonae et grossorum viginti Polonicorum expendendae Provisione recognitae tum Scripto certo manuali de 26. 7bris in anno 1737. in Bonis Lukomie datuato per Eundem G. Antonium Zglenicki in Personam Solicismet Officiae de Dessyery Kampenhauzenowa Relictae Contis viduae Super quotam quadraginta Tymphonae Dato Decernit Judicium Quatenus Officiis Tribunus Sepriensis et GG. Zglenicey ad G. Antonij Zglenicki Filij praetactam Summam Mille Septemdecem Tymphonae et grossorum viginti Polonicorum quotam quadraginta Tymphonae moneta juxta reductionem currenti una cum Provisione a Summa Mille Septemdecem Tymphonae et grossorum viginti Polonicorum per quinque a Centum computandae Ultima quietatione non excedendo Summam onerationem Provenientem et pro Vigilia Festi Nativitatis S. Joannis Baptistae in anno praesenti Coram Officio et Actis Crenae Plocen. sub Poena Banitionis in Casu Contraventionis circa manifestationem faciendae publicanae praevia Summae Medietatis Summae Mille Septemdecem Tymphonae et grossorum viginti Polonicorum Filios ex Capite Parentis eorum concernentes in Bonis suis providendae Securitate sine quibus Juris Diffugijs et Protellationibus Solvant et realiter enumerent Lucta Poena 3 mm PP. per Citatos in Termino et sub rigore Suprascripti Judicio vero per medium in instanti Solvendae In Substationem vero Condemnationis in Gembin in Judijs Terribus Gostinae Fazda in Vigilia Festi Visitationis Beatissimae V. Mariae in anno 1748vo ex Parte Partis actae Super ad G. Antonio Zglenicki Citatae Parente

non obstante manifestationibus nulli hac in Casu ter interposita Parti ad etiam ad manus Officii Filij Specialiter Inscripti Plenipotentis

obtenta Solvant Poenam, ~~Duplicem~~ Simplicem 14 mrs P. H
Parti in Trno et sub regione suprascriptae Judicio ve
w ~~totae~~ per medium in instanti sub Coercitiva
Poena Banitionis ex rgo Poenalium publicae
Decreti praesentis regione H ex rationibus Judicum
suum permovere

Inter Gsos Ignatium et Paulum Antonowicze
Fratres inter se germanos actae per Eunae
G. Paulum Antonowicz Suo et Fratris sui
nomine pltr, et Inscriptum Benedictum Jezewski
Generalem Exercituum Rni Cilis per G. Jose-
phum Ciołkowski Inscriptum Plenipotentem
et Inscriptum Adamum Rokossowski Capita-
neum Bachtynensem Cilis per G. Paulum Zoł-
towski Vicesregentem Castrensem Plocensem Judicum
Trnum Partis actae Suum ad Judicium institutae de-
cidendae Controversiae Partium exauditis Insi-
stendo tam Inscriptioni coram actis Castrensis
Plocensis Ita bta post Festa Solennia Sacri
Pentecosten in anno 1756to per Perillustrem
Admum Joannem Mauritium Jezewski Ar-
chydiaconum Dobrinensem Canonicum Cathedra-
lem Kujaviensem per Inscriptam Catharinam de
Rzeszewskie ad Inscriptum Josephi Jezewski
Dapifer Plocensis Relictae Consortem viduam
Specialiter inscriptum Plenipotentem in
Personas Gsos Ignatij, Pauli, ~~et~~ Josephi Fran-
cisci Floriani, Mathaei, Annae G. Antonij
Gołaszewski Camerarij Terris Zambrowiensis Bo-
gumilae G. Stanislai Miączynski Consortum
et Eleonorae Virginis Innuptae Antonowiczow
Super Summam Duodecim millium Ducen-
torum quadraginta Florenorum grossorum viginti Pol.
et quae Gsis Ignatio et Paulo Antonowiczom
actoribus cuilibet eorum per Octingentos Flo-
renorum Pol. ~~recognitae~~ Super Bonis Rzeszewo
recognitae

recognitae quam Decreto Judicij sui hic in Sepre
Ta 3tia pridie Festi S. Margarethae V. et Martyris
in anno 1763tio Inter Eosdem GG. Antonowicze ac
alios G. Antonio Joannem Antonowicz Parentes
eorum ab una et Officium Jezewskij Exercituum Rni
Gnalem pte ab altera injunctae Solutionis Sum
mae pte ab altera prolato Decernit Judex Qua
tenus Jsc Officius Benedictus Jezewski Gnalis
Exercituum Rni Citius Portiones GG. Ignatij
et Pauli Antonowiczow Summam in unam effi
cientem Millesimi Sexcentorum Florenorum Pol.
una cum Provisione per quinque a Centum com
putanda ab ultima quietatione ~~[illegible]~~ pro
veniens ac Poena Lucta anteriori Dato ad Judicatum
et pro Vigilia Festi Nostri S. Joannis
Baptistae in anno praesenti Coram Officio et Actis
Castrensibus Ploensibus sub Poena Banitionis in Casu
in Casu Contraventionis circa Manifestatio
nem faciendae publicandae praecia in rem per
solvendae recognoscendae Cessione Solvat et rea
liter ensumeret Lucta Poena 3 mrrpp per Cl.
Parti in Trno et sub rigore suprascriptorum Judicio
vero totius in instanti solvendae Nihilomi
nus pro Contraventione Decreto anteriori
Judicij sui Succubita Sententiat Judex
quatenus Jsc Officius Jezewski Gnalis exerci
tuum Rni pro Trno et sub rigore suprascriptorum
Solvat Poenam Duplicem 14 mrrpp Judi
cio vero per medium sub Leonis rigore
extrgo Poenalium extendendae Decreti prae
sentis rigore ad Actoribus etiam ad manus Speciali
Plenipotentiae

Inter G. Jacobum Zoltowskij ach. pbr. et GG. Casi
mirum Osiecki et Margaretham Zoltowska
Conjugem tum Albertum Zglenicki Cl. per G. Al
bertum Zglenicki suo et aliorum Cl. nne pbr.
Judex Trnum Ptis ach. Decidendae ad Affectatio
nem

Jm

Partis citae datur Dilatio ad Monimenta
Causam praesentem impugnantem ad Sequentem etc.

Inter R. Joannem Dziegielewski actorem et Cit.
et Rtes Thomam Zagrobski et Arsaciam
de Dziegielewskie in iscem longes Cit.
simul et actorem per Eunc. Zagrobski Mani-
tum suo et Contis suae nomine pl. Judm
Trnos Partium Ambar. suum ad Judm insti-
tutum Decis. Suspensa Decisione Causae
praesentem necessariam esse Condescensionem
Ex Camerariorum Trinum Plocen. unius ab
sentia non obstante in Tunc Bonor. Ko-
senice exactato tempore in anno praesenti
conducente adinvenit Quod Judm mutuo
Partium Sumptu Condescensurum de adem
ptione agrorum et Fundor. Proprie-
tatem Eorum tum Violentijs Damnis
Injurijs ac alijs Praetensionibus praevijs
Si opus fuerit expedientes Inquisitionibus
Juratorijs inquiret et investigabit Eosq.
agros et fundos cui competierit adju-
dicabit, Poenas in Causa facti et Violen-
tiarum Super quo intererit irrogabit Sa-
tisfactionem cui debebit praestare
decernet et Partes finaliter pro exigentia
totius negotij Decidet Disjudicabit ac
moderabitur Quod vel cujus Judicij Deci-
sioni Partes parere et acquiescere sub Poe-
na Banitionis illo in Trno Conc. Super
Parte contravenientem publicanae debebunt
ac tenebunt Quita Poena. Dmm. Pp. per Utramq.
Ptem Parti per Ptem sibi ab iniscem Com-
pensare Judicio vero totius in instanti sol-
vere Decreti praesentem vigore

Inter Eq.

Inter SS. Philippum et Joannem Barcikowskie
Fratres inter se germanos ac alios actores
per Eosce QQ. Barcikowskie ac suis et alio
rum ac nominibus plr. et QQ. Jacobum Miesz
kowski et Mariannam Petryskowska primi
ob. Q. Jacobi Kotarski ad praesens Vdi Vo-
ti Invicem Conjuges Citos et quicq Contem in
assa Mariti sui plr. Xles Czachowskie
Conjuges Cit. et ac per Q. Sophiam de Ko
tarskie Czachowska Contem in assa Q.
Jacobi Mieszkowski suo et Mariti sui
nomine plr. Q. Mathiam Kotarski Cit. plr.
Judm Remissionem ab officio Crenq Placen Judi
ciali ad suum Judm fact resolvendo Su-
spensa Decisione Causae praesenq necessa-
riam esse Condescensionem Quor Camerarion
Trinium Placen unius absentia non obstanq
in Tunc Bonor ~~[illegible]~~ Dobrenice major
captato tempore praevia tempestive de
Adventu Judicij sui faciendae Avisatione
conducendae adinvenit Quod Judm mutuo
Partium Sumptu Condescensurum ante
omnia Compostationem quorumvis Do-
cumentor Causam praesenq eisdem
per Stes praestanda Demandabit, Suc
cessionem post ob. Q. Josephum Kotarski
Sterliter de hac luce decessum ex ob. Q.
Barbara Barcikowska ob. Q. Jacobi
Kotarski Conte progenitum ex Com-
postandis Documentis resolvet, re-
solutaq eadem Solutionem Summae quae
et quanta juste apparuerit una cum Pro-
visione si juste debebit subsequenti
injunget aut loco Solutionis Sortem
proportionatam exdividet et deoccupa
ri faciet, ~~Satisfactionem omnimodam~~ Cathegoriam Haeredis Sortis Bo
nor
hac adcitanda

Jus

Dobrenice ac adcitandos Creditores pro
opportunitate negotij cognoscet ac decidet
et Partes tam ad praesens secum agentes
[illegible] etiam resolvence
quam adcitandos finaliter pro exigentia
Legis Justitiae Trnor ac Documentor Dis
judicabit ac moderabitur Quos vel Cujus
Judicij Decisioni Partes parere et acquie-
scere sub Poena Banitionis illo in Trno
Condescensionis super Parte contravenie
publicanae debebunt ac tenebunt huiusmodi
Poena 3 mrrr per utramq Ptem parti per
Ptem sibi ab initio compensanae Ju-
dicio vero totius in instanti solvenae
Pro quo Trno Condescensionis G. Mathias
Kotarski heres ac Mieszkowscy et Cza-
chorowscy Conges Creditores adcitare
adcitanae vero sub Poena Banitionis
comparere tenebunt Decreti praesenti
vigore. Summas liquidabit

Inter Mficum Bartholomaeum Zboinski Cochor-
tis Loricatae Jmsci Godzki Palatini Podlachiae
Comilitonem actorem per G. Josephum Ciołko
alli Inscriptae Plenipotentem et Religiosissi-
mam ac Deodicatam Ursulam Constantiam Po-
dorka Conventus Sepraeni Virginum monali-
um Ordinis S. Benedicti Abbatissimam
ac totum Conventum Monialium Citae per
G. Bartholomaeum Gutowski Plenipotentem
Inscriptae Mficam Antonium Dapiferum Ra-
ciążenum Parentem et Barbaram Virginem
innuptam Filiam Bagienskie Cittos per eundem
Mficum Parentem suo et Filiae suae nne plr.
Persen Partem actae docere Ptem Cittam de Trno
et Contentis Judm censet id q in instanti docuit pro-
sequantur in Prosequenae Ordinata Citatione
ad inventa Parti Cittae respondere mandat in re
spondenae

Controversijs Partium exauditis ad affectationem
Partis Cittae nempe Mficor Bagienskich da-
tur Dilatio ad Monimenta Causam praesens
impugnans ad sequens F. cum lateris vero
comparens Suspendit causa praesens ad
eam sequens F.

Inter Mficum Jacobum Chamski Subjudicium
Terrem Plocens ac per Mficum Joannem Cham-
ski Filium Inscriptum Plenipotentem et Mfi-
cos Catharinam de Zorawskie et M. Andreae Cham-
ski Ensifer Plocens Relicti Contem viduam
Matrem Joannem Ensiferum Plocens Jose-
phum Tribunum Raciaz Filios Chamskie
Cittos per G. Paulum Zoltowski Vicesregen-
tem Crens Plocens competenti actione adinven-
ta Parti directe respondere mandat in dire-
cta vero responsione quoniam Judicio suo docu-
mentaliter probatum est Mficum Valentinum
Chamski Ensiferum Plocens Sterilitate de hac hu-
ce decessum Cittor Fratrem germanum ad di-
stincta Scripta manualia primum de 29 Ja-
nuarij in Bonis Kobylnicki Super aureos hun-
garicales viginti novem alterum in anno 1752.
Super aureos hungaricales decem Tertium
Denique per G. Adamum Malewski nomine Ejusdem
Mfici Valentini Chamski de 22da Martij
sine Specificatione anni Super aureos
hungaricales Sex datos et recognita a
Mfico Jacobo Chamski Subjudicium Terri
Plocens contraxisse et easdem Summas le-
vasse assecurationibusque binis una quae
de 30 Junij altera de 26ta July utrisque in
Anno 1755to in Bonis Cetnino da-
tuatis per Cittos Mficos Joannem et Jose-
phum Chamskie Ensiferum Plocens prae-
missas Summas agnovisse et Solvendas
se se obstrinxisse Proinde Judm De-
cernit Quatenus Citti Mfici Joannes
Ensiferum

Jus

Plocen. et Josephus Tribunus Raciziens. Cham-
sey ad Suprascriptum Mfici Valentini Chamski
Fratres germani praetactas Summas in
unam efficientes quadraginta quinque au-
reorum hungaricalium citra Provisionem
una cum additamento per quinque grossos
argenteos ad mentem novellae Legis ad
quemlibet aureum hungaricalem addendo
cinet pro Vigilia Festi Nativitatis S. Jo-
annis Bptae in anno praesenti Coram Offi-
cio et Actis Castrens. Plocen. sub Poena
Banitionis inibus in casu contraventio-
nis circa manifestationem faciendae pu-
blicandae actori solvant et realiter ensumerent
Lucta Poena 3 mmDD per Cap. Pti in Trno
et sub rigore Suprascriptorum Judicio vero totius
in instanti solvendae Decreti praesens
rigore.

Inter Mfici cum Jacobum Chamski Subjudi-
cis Terrae Plocen. ad per Mfici cum Joan-
nem Chamski Filium Inscriptum Plenipo-
tentem. et Mfici cum Joannem Chamski En-
siferum Plocen. Citatum per J. Paulum Zolto-
wski amputata Dilatione majoris per
comparens Partis Citatae uti in Causa Per-
sonalitatem non requirens indebite affe-
ctata Partibus expensis mandat Stanae
quoniam comparens Mfici Joannis Chamski
Ensiferum Plocen. ab inscripta Comparitio-
ne recedit et suum Principalem conde-
mnare permittit Proinde Supercaeteris rece-
dens Mfico Chamski Ensiferum Ploc. per
mittit Condemnatio prout in Simplici rigo-
re continet et pro peragenda Executione seu
Bonorum Traditione remittit ad M. loci Capi-
taneum et Publicat.

Inter II.

Inter Ex. Simonem Patruum Franciscum Ignatium Laurentium et Petrum Filiastros Laguny actores per Eunae G. Simonem Laguna Suo et Filiastrorum suorum nomine pltr, et Ex. Paulum Niedziałkowski et Salomeam de Zuranty primo ob G. Mathaei Laguna Vdi. ad praesens Voti Inscium Conges Cittos et Indicentes et quia Contem in Assa Marili pltr, Judm Arnum Partis actoreae suum ad Judm edit. Decidenae Suspensa Decisione Causae praesenti necessariam esse Condescensionem Gsorum Camerariorum Arnium Plocen. unius absentia non obstante in Fundum Bonorum Wazynkowskiey captato tempore in anno praesenti praevia tempestive faciendae de adventu Judicij Tui accusatione conducendae adinvenit Quod Judicium mutuo Partium Sumptu Condescensurum ante omnia Comportationem quorumvis Documentorum Causam praesentem eisdem per Partes praestandae demandabit regestrum rerum mobilium fatis ob G. Mathaei Laguna Parentis derelictae Si per rectum per G. Niedziałkowska in Viduali statu ex Comportandae Documentis non apparuerit conscribendae et Juramento comprobandae demandabit, de Desolatione Bonorum sive reparatione Bonorum tum Violentijs, Damnis, ac Singulis Injurijs praevijs si opus fuerit expediendae Inquisitionibus inquiret et inquiret et investigabit, Obiectum Jus Advitalitium Gsae de Zuranty ad praesens Niedziałkowska cognoscet et resolvet Idq Jus advitalitium cassabit vel approbabit, Juramenta ubi et a quo debebit

Judicij sui ant

Jus

debebit excipiet, Poenas super quo inte-
reret irrogabit, Satisfactionem cui et quo
juste proveniret subsequenter injunget,
et Partes pro exigentia Legis Justitiae Do-
cumentorum et Terminorum finaliter decidet disju-
dicabit ac moderabit quod vel cujus Judicij
Decisioni Partes parere et acquiescere sub
Poena Banitionis illo in Termino Condescensio-
nis super Parte contravenienti publi-
canae debebunt ac tenebunt Juxta Poena
3 mm PP per Mis Parti in Termino per Ptem
compensanae Judicio vero totius in instan-
ti solvenae Decreti praesenti rigore

Inter QQ. Antonium Petrykowski et Marga-
retham de Kucharskie Joannem Gołecki et
Gertrudim Mae de Kucharskie inscicem
Conges Franciscum Kendzierzynski ac
per Q. Antonium Petrykowski suo et alio-
rum ac nne plr. et Q. Salomeam de Komor-
skie primi ac Q. Josephi Dziwanowski Wiad
praesens Voti Q. Joannis Gralia Contem Cit
per Q. Josephum Ciołkowski et Q. Julianna
Dziwanowska Q. Valentini Szumanski
Contem Cit per Q. Felicianum Sieklucki
et quoniam reliqui Citti Wdt Qsi Severinus
Josephus et Antonius Dziwanowscy prae-
sens in Termino disparent Proinde super Dis-
parenti permittit Condemnatio Qua
in Simplici rgo continet et pro peragenda
executione remittit ad M. Loci Capneum
et publicat cum laetitia suspendit Cau-
sa ad Conjectionem disparentis Bl.

Inter QQ. Laurentium Sniechowski et Agnetem
de Kurzędowskie inscicem Conges ac per
Eunae Q. Sniechowski Maritum suo et Conti-
suae nne plr et QQ. Josephum Załęski et Ca-
tharinam

Catharinam de Clery procurat. Congregationis Presbyterum Zelli Mansionarium Loci et Capellaniae unius pleni ad Obtentam a Labente Condemnationem in Curia Bobowiensi Feria 2da post Dominicam Letare Quadragesimam in anno 1768to et Parte D. Jacobi Myslakowski Dungraly Cryminalowiensis Supplicantis Supper D. Laurentio Sniechowski Notariatus non solutionis Summae Praejudicialis non Comparente Citato Decreti Executorialis Sententiae Diffinitivae Latae in Causa Ordinaria Inter Easdem Partes Die 17ma Mensis Junii Anni Praesentis Currentis Coram Nobis Judicialiter Sedentibus Pro Tribunali Sedentibus Comparuit Personaliter Dominus Laurentius Sniechowski Judex Districtualis Bobowiensis et Exhibuit Quandam Citationem Executorialem

Symphonum Super Bonis Borkowo Ecclesiasti
ca ex pendente Provisione inscripta recognita
Decernit Judm Quatenus Pars Citta Praetacta
Summam Mille Trecentorum quinquaginta Thym
una cum Provisione per quinq a Centum computandam, ab
Ultima quietatione eorum in Termino producendae
moneta juxta reductionem currenti emun
dando Possessionem praemissorum Bonorum
Borkowo Ecclesiastica in et pro Vigilia
Festi Nativitatis S. Joannis Bptae in an
no futuro 1768 ventura Coram Offi
cio et actis Crem Plocen sub Poena Ra
nationis in Casu Contraventionis
circa manifestationem faciendae publi
canae Praevia Summae ejusdem
Originalis providendae Securitate ac
faciendae Locatione, recognoscendaq in
Personam persolvendae Cessione Potuat
et realiter enumeret Quita Poena 3 mm
PP. per Citta Parti in Termino et Sub rigore
Suprascripto Judicio vero totius in instanti
solvendae Decreti praesenti rigore

Continuatio Causarum sub actu Feriae 3tiae post
Dominicam Exaudi proxima Anno Dni 1767mo

Inter Rlem Albertum Zglenicky actorem pltr, et Rlem
Mathiam Zglenicky Cittum pltr, Judm Trnum Ptis
actoreae suum ad Judm edito Decidendae Contro-
versiae Partium exauditis Decernit Judm Qua-
tersus Cittus quotam Triginta Sex Tymphorum
ac Sextariorum Duorum pro reali per Eundem
Cittum judlr agnitam in et pro Vigilia Festi
Nativitatis S. Joannis Bptae in anno futu-
ro 1768 ventura coram Officio et actis Crgn
Plocen sub Poena Banitionis in illis in Ca-
su Contraventionis circa Manifestationem
faciendae publicandae eidem actori Solvat
et realiter ensumeret Luita Poena 3 mm PP
per Cittum Pti in Trno et sub rigore suprascrip-
Judicio vero totius in instanti Solvendae De-
creti praesentis rigore

Inter QQ. Mathiam Patruum Joannem Filia-
strum et Agnethem de Uminskie Zglenicky
illius Conjuges actores et Cittos per Joannem Uminsky
suo et aliorum actorum nne pltr, et Rles Ada-
mum Parentem Stanislaum et Josephum
Filios Pukowskie Cittos et actores per Rlem
Josephum Pukowski Filium suo et aliorum
Cittorum et actorum nne pltr. Judm Trnos Ptium
ambarum ad Judm suum institutos De-
cidendae Suspensa Decisione Causae Com-
binatis actoratibus et reatibus ad affe-
ctationem utrarumque Partium datur Di-
latio Inquisitionis utriusque Parti Super
Contenta Protestationum et Trnorum in
Sequentis Judicii suis post Fm S. Mi-
chaelis Archangeli in anno 1768 inci-
dendae educendae Pl.

Inter Q. Antonium Rozciszewski ac alios actores
per

per Eunc. Q. Antonium Rosciszewsky suo
et aliorum actorum nomine pltr, et Ples Antonium
et Margaretham de Kucharskie inicem con-
jugis Parentes Petrum Ptilium Petrykow-
skie ac alios Cttos per Eunc. Q. Antoni-
um Petrykowsky suo et Contis suae ac alio-
rum Cttorum nomine pltr. Judm Citationem Ptis
actoreae Decidenti Suspensa Decisione
Causae praesens ad affectationem Partis
Actorum datur Dilatio Inquisitionis Utriq
Parti Super Contenta Protestationis et
Rrnae Partis in Sequens Judicijs suis post
Ptm S. Michaelis Archangeli in anno fu-
turo 1768 incidens Jedicienae Pl.

Inter Infidelem Eliam Markowicz Inco-
lam Siesrien actorum pltr, et Q. Jacobum Zyle-
nicky Cttum pltr, Judm Rrnum Ptis actorum De-
cidenti Controversijs Partium exauditis De-
cernit Judm Quatenus Cttus Q. Jacobus
Zylenicki Summam quadraginta Sex Ryn-
thonum Judtr agnitam in et [illegible] Ptis
[illegible] in anno futuro
1768 ventura coram Officio et actis Crem-
ploen sub Poena Banitionis in Bul in
casu Contraventionis circa Manifestatio-
nem faciendae publicandae eius actori Solvat
et realiter enumeret Lucta Poena 3 mrrum
per Cttum Pti in Rrno et subrigore Suprascri-
Judicio vero totius in instanti Solvendae
respectu vero resolutionis Ptis Jussionis
in Summa Centum Ryn per alium Judicum
a Cttto Q. Zylenicki contracta per Suprascriptum
Eliam Markowicz cauta nunc sine Rrno
introducta ac prosecuta Salvam Viam agendi
Eiusdem Q. Zylenicky cum quo de Jure venerit

Jud.

Judm reservat et praecustodit Decreti praesentis vigore

Inter Q. Thomam Brzechowsky actorem pltr. et Q. Joannem Wolinsky Cttum pltr. Judm Citationem Partis actoris Decidendi Suspensa Decisione Causae praesentis ad affectationem Ptrum ambarum Datur Dilatio Inquisitionis utriusque Partis tam in Deductionem pro qua emendationem praetensionis Ejusdem deperditi Super Contentu Protestationis ac Trnis Ptis actoris in Sequentem Judicii suis post Fm S. Michaelis Archangeli in anno futuro 1768 incidentem educendi &c.

Inter Pres Jacobum Mieszkowsky et Mariannam Petrykowska Conjuges actoris et quae Contem in assa Mariti sui pltr. et Q. Casimirum Petrykowski Cttum pltr. Judm Citationem Partis actoris suum ad Judm edit. Decidendi Suspensa Decisione Causae praesentis necessariam esse Condescensionem Jsor Camerariorum Trnium Ptis Cum quibus absentia non obstante in Fundum Bonorum Szumanie et aliorum eo pertinentem capta tempore in anno futuro 1768 conducendi adinvenit Dnd Judm mutuo Ptrum Sumptu Condescensurum ante omnia Comportationem quorumvis Munimentorum et Documentorum Causam praesentem Gisnentem per Ptes praestandam demandabit quibus Comportatis de Dote actricis de Bonis Paternis et Maternis ipsam concernentem utrum sit assignata vel non et si non cum Praejudicio inquiret Eandem quodsi non ad Proportionem Substantiae assignata apparuerit ex Constitutam Massa Substantiae ex Statu Patris Parentum derelicto pro justo et equo assignabit, Solutionem quae Dotis competentis injunget et Ptes finaliter pro opportunitate negotii decidet Disjudicabit ac moderabitur Jsor vel liquidatis Parentalibus oneribus cujus

cujus Judicij Decisioni Ptes parere et ac-
quiescere sub Pena Bannitionis illo in Arno
Condescensionis Super Pte contraveniente
Publicanae debebunt ac tenebuntur Lucta Pe-
na 3 mon. P. per Utramq. Ptem Parti per Ptem
sibi ab initio compensanda Judicio vero to-
tiae in instanti Solvenda Pro quo Arno Conc.
Ptes quos solverint adeant ad utinam vero
sub simili rigore compareant Decreti pre-
sens rigore et quos negotium presens po-
poscerit

Inter SS. Thomam Brzechowsky et Theresi-
am Flanska initiem Conjuges acti per Cunae
Brzechowski Maritum suo et Consortis
suae nne plr. et S. Alexandrum Dębski Cittum
plr. S. Franciscum Dębski Cittum per S.
Adamum Dębski Judm Citationem Partis
actoreae suum ad Judm edita Decidendae Con-
troversijs Partium exauditis Licet quae
Gnosi Brzechowscy Conjuges Satisfactionem
Decreto officij Crone Plocensi Ta 2da post
Dominicam Oculi Quadlem in anno 1755.
Inter Ptes Easae prolato in Puncto Ses-
sionis Turris ac Solutionis Marcarum
Pole per Citt injunctae praestanae urgent
Verum quoniam ab eodem Decreto Castren
Plocensi motio ad Judicia Tribunalia Rni Pe-
tricoviensi per Cittos Gnosos Dębskie
interposita circa quam Pars fortiter per-
sistit esse elicitur Idcirco Judm atten-
ta eae motione aqua Pars non recedit
Causam Eandem cum Partibus ipsis
Utrisq. ad eae Judicia Tribunalia Rni Petrico-
viensi prorogatae remittit Judicandam conservando
Trnum Ptibus Utrisq. in hoc comparen-
di Peremptorium Decreti presens rigo-
re. et toto effectu ac

Inter G. Mathiam Chudzenski actor. pltr. Tanne
gronam G. Laurentius Smoszewski Citatus
praesens in Trno disparet et se condemna
re permittit Proinde super eorum G. Smo
szewski disparens permittit condemna-
tio idq in Lucro ulterioris fortis faciendae
executionis et pro peragenda remittit
ad Mficum loci Capitaneum et Publicat.

Inter Nles Lucam Catharinam N. Gaspari Bru
dnicki Franciscam N. Jacobi Zoltowski Con
sortes Salomeam Virginem in nuptam Zyle
nickie actor. per N. Lucam Zylenicki suos et
aliorum actor. nne pltr. Tanne iterum post
arestum similis condemnatio prout in
simplici regestro continetur et remittit
pro peragenda executione ad Mficum loci
Capitaneum et Publicat.

Inter GG. Lucam Paulum Joannem Alber-
tum Thomam Zylenickie actor. per Eundem G.
Lucam Zylenicki suo et Fratrum suorum
nne pltr. et GG. Stanislaum Kotlewski et Ca
tharinam Virginem in nupt. Sororem ger
manam Citt. per Eundem G. Kotlewski Fra
trem suo et Sororis suae nne pltr. Judm
Trnum Ptis autoritate decidendae ad affecta
tionem Partis Cittae Datur Dilatio ad
monimenta Causam praesens impugnandi
ad sequens post Ftm S. Michaelis Ar-
changeli in anno 1768 incidens Ptc.

Inter Mficum Michaelem Kudzborsky Versato
rem Terrae Zawskrzenae actor. et Cittum pltr. et Per
Illrem Admum Constantinum Kudzborski Cano
nicum Cathedralem Plocensem ac G. Franciscum
Werpechowski ac alios Cittos et actor. per Eundem
Gnum

Werpechowski suo et eorum Citt. et actt.
nno pltr. Tersen Partem Cittam simul et actt.
nempe Perillrem Admum Kudzborski Canoni-
cum Cathedralem Plocen. non per G. Werpe-
chowski modo primum in Causam praesens
intrantem adesse Sufficientiorem Debato-
rem et inscribere Comparitionem Judm cen-
set idq in instanti Tandem de Consensu
utriusq Partis nonsunt.

Inter Mficum Michaelem Kudzborski Ve-
natorem Terrae Zawskrzen. actt. pltr. et
Perillrem Admum Constantinum Kudzborski
Canonicum Cathedralem Plocen. Cittum per
G. Joannem Gumowski Cameranum Terrae
Plocen. inscriptum Plentem et Mficum An-
tonium Karwosiecki Praefectum Regiminis
Guardiae Sae Regiae Mttis et Reipublicae Cittum
per Eunem G. Gumowski Tanc. ad effectatio-
nem comparentis Ptis Cittae Mfici Karwo-
siecki Datur Dilatio exemptus Eius Mfico
Karwosiecki ex quo obsequijs Publicis Belli-
cisq negotio assistit et ideo ad praesens
comparere non valet quam Probabit Li-
teratorijs Documentis juxta Legem in
Sequen. Judicijs post Ftm S. Michaelis
Archangeli in anno 1768 incidenc.
Etc. cum Ceteris vero comparen. Suspen-
ditur causa praesens ad eal. Sequen. Citt.
Etc.

Inter Perillrem Admum Constantinum
Kudzborski Canonicum Cathedralem
Plocen. Actorem per G. Joannem Gumowski
inscriptum Plentem et Mficum Micha-
elem Kudzborski Venatorem Zawskrzen.
Cittum pltr. Judm Ctrnum Partis actt. de-
cidenc. ad effectationem Partis Cittae
Datur Dilatio ad monimenta Causam
praesenc. impugnanc. ad Sequen. post
Ftm S. Michaelis Archangeli in anno 1768
incidenc. Etc.

Ordo Pœnalium in Siepre Sub Actu Feriæ 3tiæ post Dominicam Exaudi proximæ Anno Dni 1767

Instigator Judicij præsentis Ejus Casimirus Miszewski act contra Perfidos ac Infideles Judæos Siepren cit et alios

Idem act contra Ejusd

Idem actor cont S. Josephum Czachowski cit.

Instigator Ejus Paulus Zoltowski Vicesegens et Burgrabius Crenz Plo cent act contra S. Josephum Czachowski cit

Instigator Judicij præsent et Ejus Josephus Ciotkowski act contra S. Sniechowski citat

Ordo Terminorum Factorum in Siepre sub Actu Feriae Tertiae post Dominicam Exaudi proxime Anno Domini 1767

Instigator Judicij praesens ejusq Dalat Nlis Albertus Kochanski medietatis Br Oppidi Siepr Administrator, atque Infideles Marek Stabiszowicz Judaei Sieprienses Actis et alij contra Nlem Antonium Kraszewski Incarceratum Statutum Termino Zacto citato

Inter Instigatorem Judicij praesens ejusq Delatores Nlem Albertum Kochanski atq Infidelem Marek Stabiszowicz Judaeum et Incolam Sieprienses Actis ac alios per Eosdem Nlem Kochanski et Infidelem Marek Suis et aliorum Actorum nominibus plr, et Nlem Antonium Kraszewski Incarceratum Statutum plr Clausae de Clementia Judicij Ad ditus Patronus J. Paulus Zoltowski Vicesregens Castrensis Plocensis Eius Incarcerato Statuto et rejicitur Causa ad Conferentiam ejusdem Patroni qua peracta Judicium Partis Actis Propositionem Decidendae contra Eundem Statutum Incarceratum Actionem dirigere mandat. In Directa vero actionis Controversijs Partium exauditis pro et contra Illatis prolixe perpensis Suprascriptis Nlem Antonium Kraszewski Incarceratum Statutum ad Libera Confessata ex eorum excipiendo Judam Destinandum arbitrat idq instantanee postq expedita Suspensa Decisione Causae praesentis necessariam esse Inquisitionem Scrutiniorum hac in Causa per utrasq Ptes educendae Judam censet idq in instanti et Super Incorruptionem Electum ad dit Nlis Judlis ad pronuntiandum Juramenti rotham idq in instanti praestiterunt tam J. Albertus Kochanski actor suo aliorum actorum nomine quam Nobilis Antonius Kraszewski Incarceratus Statutus rotha per Judm ipsi deprompta postquam praestitit ex Beneficio Legis.

Inf

Inducant Partes Testes et quae Pars ad non
modo suos Testes inducat verum etiam Incar-
cerato Statuto Eorum quos porrigerit procuret
ac conducat Inquisitionesque seu Scrutinia
educant idque in instanti et quoniam Partes
et praecipue Pars ad Satisfaciendo in prae-
missis Sententiae Judicij sui Suprascriptos
Testes tam pro Parte sui ac Statuti Incarcerati
conduxit et induxit, Inquisitionesque ab utrinque
eduxerunt. Proinde in praemissis Satisfe-
cisse Easque Partes adinvenit, Eademque Scruti-
nia sua Coram Judicio educta reponere
mandat, et quoniam reposuerunt Idcirco ad
Lectionem Earundem Inquisitionum Judex
condescendit quibus Lectis et per singula
Puncta examinatis cum Liberisque Confessa-
tis ex Incarcerato expeditis Confrontatis
quoniam ex Eisdem Inquisitionibus Judicio
suo compertum est Perfidum et Infidelem
Jacobum Sartorem Sepriensem cum Per-
fido et Infideli Marek Moszkowicz Sar-
cinatorum auxiliari Puero suo ex Bonis Ma-
luszyno penes Molendinum Mieszczk
nuncupatum itinerasse, ibidemque Eundem
Infidelem Marek Moszkowicz die Sexta
post Meridiem ante Diem Sabbathi se
se circa praemissum Molendinum re-
mansisse, ejusque vero magistrum ad oppi-
dum Sepre protunc abiisse, In quo itaque Mo-
lendino Klem Krasteczky Incarceratum
causa moliturae adorum cum Curru uno et Pari
equorum existentem per Suprascriptum Perfi-
dum Marek Moszkowicz puerum praeve-
nisse, praeventum ad transvehendum sui
ad Oppidum Sepre quanto citius pro die Sab-
bathi

Sabbatho impetrasse et eidem Evectionis re-
compensam quandam Solvendam Spopondisse,
Spe itaq ejusdem ejugatis ex Curru Equis in
eisdem per utrosq tam [illegible] Kra-
szewskij quam Judaeum insimul secum
discedisse, et sic eundem per Virgultas
usq ad Campum Oppidi Sepre advehi
fecisse, et sibi praemissam Mercedem
bonificandam a Suprascriptum Judaeo volu-
isse, Jam vero per eundem Solvendam
renuisse ac denegasse, ex hacq pervica-
tia eundem Incarceratum contra praeli-
batum Judaeum irruisse ac eundem cola-
phisasse ac pro Crinibus acceptum in
Terram seu potius casu quodam in la-
pides ibidem manentes protrusisse,
modoq praemisso in lapides trajectum
se se vulnerasse, et sic tanquam mor-
te repentina eo instanti eundem is-
tere desijsse, cujus Cadaver sub arbo-
re pinatica minutiore atq res ejus pro-
prias in diverso loco ramusculis tegmen-
tasse, et abscondidisse, hisq peractis ad
Molendinum dictum Mieszczki cum
Equis revertisse, eundem Kra-
szewskij revertisse, post hac vero per
Judaeos Sepriene ad Suprascriptum
Perfidum Marek Moszkowicz Puerum
Sartoris ubinam reperisset inda-
gasse, et ad molendinum eundem
Mieszczki advenisse, ibidemq per
Administratorem et Vladarium
Mfci Podczaski Tersutarij Possessio-
ris Suprascriptorum Kraszewski
ad Oppidum

certum Nobilem cum Magistro suo La-
bores praestasse ac post Ascensum equine
Magistri, ex ratione debilis suae Salutis
pedester ire non valentem a Supramen-
tionato Nobili Evectionem Sui ad oppidum
Sepre curasse, quam licet approximissam
habuisse Enimtamen Conditionem indignam
et abominabilem et utinam nunquam pra-
eticandam in Ordine Sufferendae aliquomo-
do Vitae Convictis ejus in Senili jam aetate
existens imposuisse modumque et Consilium
in Praemissis ab eo Judaeo Exortasse Sicq
in rebus male agendis praelibatum Judaeum
aetate sua juvenili depravatum in reflexae
menti ejusdem Nobilis obedientem Medica-
mentum quoddam venosum propter adi-
mendam Uxori ejus Vitam consuluisse
ac [illegible] Id medicamentum praeparare
eidem dandum se se assecurasse, prout
defacto cum eo ex Civitate Sepre se
revertisse, et Eius Innocenti Conjuncti fata
accelerasse, post Fataq praedictae Conti per
Judaeum causata praedictum Nlem pro Voto
sui elapsis duabus Septimanis Secundaria
Matrimonij foedera reiterasse, taliq modo Eundem
Judaeum Culpae obnoxium praemissae Inqui-
sitiones esse incusant, ad extremum ex pre-
missis Inquisitionibus Judaeum suo esse eli-
citur Nlem Antonium Kraszewski Statu-
tum aliquando similiter in aetate juvenili
circiter quindecim plus vel minus extantem
aliquando Dementiam passum fuisse, et tunc
temporis a obeundis Servitijs Dominorum
suorum abiisse et se se absentasse exportuerit
convalescente et firmiori eodem ad Eosdem
regressum

Suprascripti Nobilis Krassewskij apud Curiam
Sepren. Incarceratione Pi et majores pronu-
nciet Poenas Judex cum rationibus Judex tamen
permovens ad mitiores condescendendo Sol-
vat Eius Nobili Antonio Krassewskij Poenam
Duplicem 14 mmPP. Parti ab acta praesenti
in Sex Septimanis Coram Officio et actis Cen-
Ptoen. sub Poena Bonitionis inclusae in Ca-
so Contraventionis circa manifestationem
facienda publicanae Judicio vero per me-
dium in instanti sub Reversivo rigore ex-
rgd. Poenalium extendendae Officio vero
Praemissis Succamerarie Exatis Cassoque Bo-
nis oppidi Sepre Haeredem atque Sub Pedza-
nio Clerutarium Possessorem Judex Liberos
facit et pronuntiat Decretis praesentibus

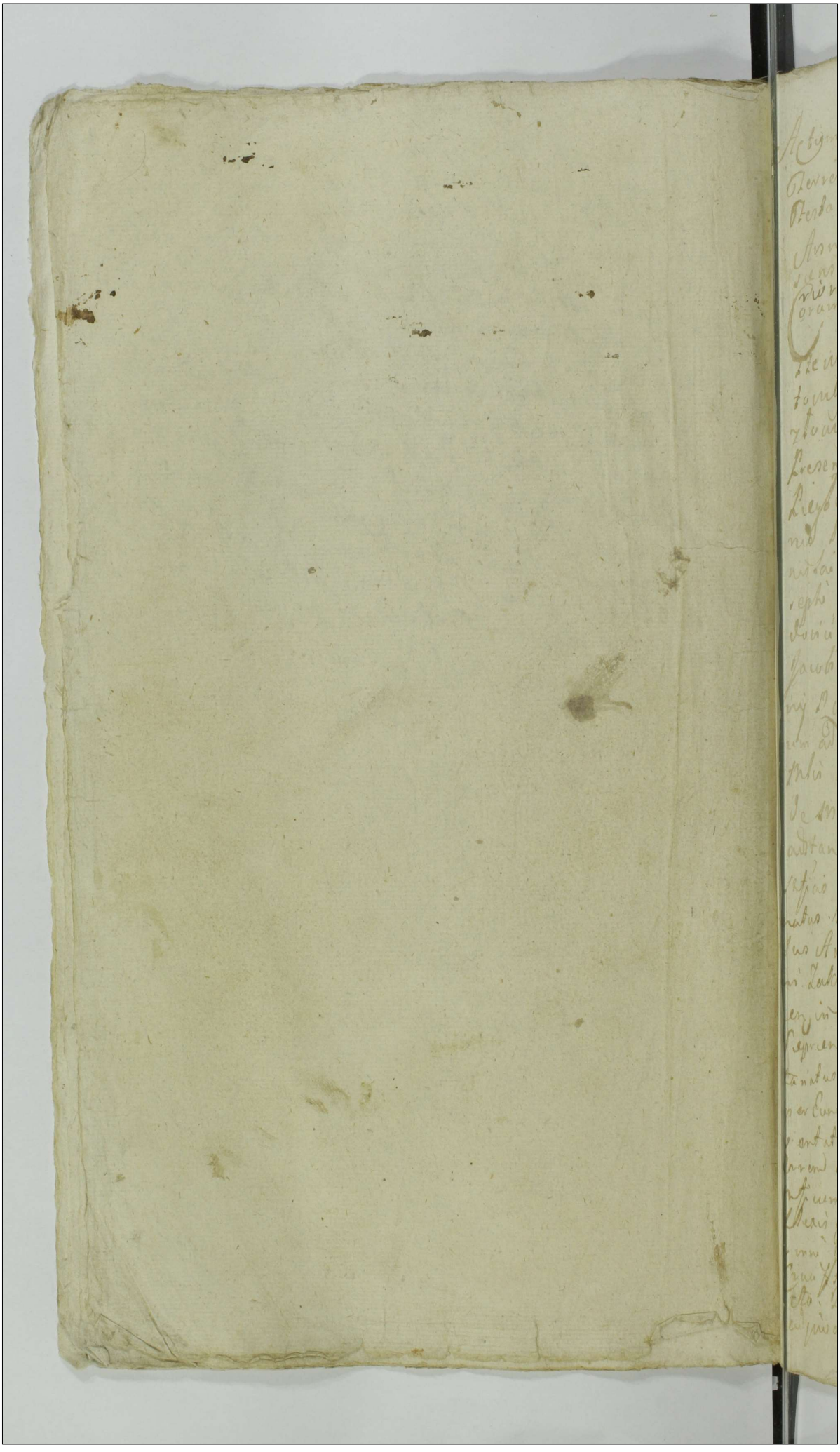

Actum in Plansko in Terminis Communibus
Terrestribus Plocensibus Feria Quarta post
Festa Solennia Sacri Pentecosten proxima
Anno Domini 1767mo P. Districtuum Plon-
sensis et Raciążensis una cum Continuatione ante
Criorum Causarum in diem hodiernam incidentibus
Coram Mfcis Francisco in Bowkie Rozi-
szewsky Judice Alberto in Mochowo Zol-
towsky Subjudice Josepho a Kozłowo Ko-
złowsky Notario Terrestribus Plocensibus In
Presentia Mfcorum ac Gnorum Josephi in Pieglowo
Pieglowsky Vexillifero Terrae Ciechanowiensis Joan-
nis Podolski Thesaurarii Raciążensis Sta-
nislai Kadłubowsky Camerarii Ambrosii Jo-
sephi Samplawsky Versatoris Wysogrodensis Lu-
dovici Kozicky Burgrabii Terrae Ciechanowiensis
Jacobi Zaremba Josephi Kozłowsky Anto-
nii Rozniszewsky et aliorum plurimorum Nobili-
um ad Actum praesentem congregatis nec non
Mfcis Rni Gnolis Prowdi Pauli Stephaniak
de Mochowo Authi et Jurati Actui praesen-
tis adstantis et Eunae ac Lamanae Coram quibus
Mfcis Judicibus in Presentia Incolarum Palati-
natus Plocensis ad Actum praesentem congregatis G. Pau-
lus Antonowicz post ascensum Mfci Josephi
in Zakrzewo Zakrzewsky Vice Notarii Rni Plo-
censis in altiorem Dignitatem Pocillatoriatus
Sepraesentem resignationem publicam ejusdem Vice No-
tariatus in Facie Judicii in manus Mfci Notarii promulgatam ac Tulisse
per Eunae Mfcum Notarium loci praesentem prae-
sentatus et in actualem Vicariatum Regentem
Terrae Plocensis constitutus Juramentum per Eunae
Mfcum Notarium loci praesentis Deprompt
flexis genibus tactis duobus digitis observatis
omni Juramentorum Solennitate ad Imaginem
Crucifixi Jesu Xti Dni praestitit. Dei et Sanc-
to Jesu Xti Passione Actus in praemissis
adjuvante

X G. Antonius Rosciszewski Actor et alij contra G. Carolum Wolski Citat. et alios.

In Ct. L. et ex adcitatione L. Levationis Summae ac Condescensionis de Bonis pro quibus res est in instanti sub Poena B. quae D. ad Ct. et Rx reliqua in Judicio

Arestat Mlis Judicialis

Videat Decretum adcitationis Ct. Mitaclich

M. Stephanus Rosciszewski Ensifer Ciechanoviensis Actor et alij contra M. Josephum Mostowski Subdapiferum Raciąsiensem Citat. et alios

In L. Satisfactionis Contentis Citationis suae in eius expressis pro quo res est in in instanti sub Poena B. quae D. ad Ct. et Rx

Arestat G. Adamus Mostowski

Videat Citatio Exemptus.

X M. Franciscus Rosciszewski Judex Terris Plocensis Actor et alij contra G. Andream Dobrski Burgrabium Crensem Vispogrodiensem Citat. et alios Coram Subdelegato M. Josepho in Pieszo Pieszowski Vexillifero Ciechanoviensi ad hanc Causam Subfectum In L. Satisfactionis Contentis Citationis suae in eius expressis pro quo res est in in instanti sub Poena B. quae D. ad Ct. et Rx

Josephus Pieszowski Vexill. Ciechan. ad hunc actum subdelegatus mpp

Arestat Mntis Judicialis

L. S. S.

X Successores olim G. Feliciani Strzeszewski Actores et alij contra G. Sigismundum Draminski et alios Citat. In L. Solutionis Summarum pro quibus res est in instanti sub Poena Banitionis quae D. Ct. et Rx reliqua in Judicio

Arestat G. Franciscus Matuszki

Bona Monsunt.

t

ex cadi Locopage L. Sal. Calid.

M. Albertus Ubysz Venatoris Plocens. Actor et alij Contra
Gnos Kozickie Cges Citat. et alios
In Z. C. et ex adcitatione loco peragendae Executionis approbato an-
-non processu Laurum Satisfactionis Contentis citationis
quo res est inconstanti Sub Poena Banitionis quod D. A. et R.

Arestat G. Ludovicus Kozicki

Bonae non sunt.

M. Josephus Piegłowski Vexillifer Ciechanoviens. Actor et alij Contra
GG. Nieborskie Citat. et alios
In C. L. levationis Summae ac Condescensionis de Bonis
presentia Officij compententis per quibus res est inconstan-
Sub Poena Cassationis quod D. A. et R. catera in producto

Arestat G. Martinus Nieborski

Vide est Decretum Condescensionis in
Bonae B. S. Tyski Kozicki put in manuali

M. Stephanus Rosciszewski Ensifer Ciechanoviens. Actor et a
Contra G. Kruszewski Regentem Trem Zawskrzens. Citat. et a
In C. L. Satisfactionis Contentis citationis per quo res est in-
stanti Sub Poena Cassationis quod D. A. et R.

Arestat Mlis Judicialis

Vide est Condemnatio prout in manuali

X Inclitus Palatinatus Plocens. Actor et alij contra Civitatem
Plocens. Bielscens. Sieprcens. Raciąscens. Plonscens. et Srenens.
ac Jurisdictiones in Eisq. Civitatibus existens ac alios Citat.
In R. C. et ex adcitatione L. Contributionis Collitum
et Ducalis Solutionis per quo res est in instanti Sub
Poena B. quod D. addit. et R. reliqua ut in
producto. Arestat Mlis Judicialis.

H et exadcit L S C

M. Florianus Ostaszewski Tribunus Terrae Ciechanoviens Actor
Contra M. Antonium Mdzewski Thesaurarium Vernicens Citat
Jn. Z. et exadcitaone L. Satisfactionis Contentis Citaonis
pro quo res est ininstanti Sub Poena bannionis quae D. Act. R.

Arestat Mlis Judiciali

Videat Condemnatio in manuali

VB

Ex exadcit L: sub Conlib.
Gus Simon Brzeski actor dalij Contra Nlem Antonium
Gadomski Citat dalios
Jn. Z. et ex adcitaone L. Satisfactionis Contentis Citaonis
pro quo res est ininstanti Sub P. bannionis quae D. Act. R.

Arestat Citatus

Suspensa Legalitate Decreti Conc. Videat Decretum
Condescensionis in Tunc B. S. Starczewo Wylaz Duo
put in manuali

VB

C L S Census
Illustris Admdm Rdus Stanislaus Kociecki Decanus Raciąziens
Praepositus Gralevien actor Conc. J. Mathiam Dobrski Citat
Jn. L. Solvonis Census pro quo res est ininstanti Sub
Poena bannionis quae D. Act. R.

Arestat Mlis Judlis

Tunc nonsunt

Solut

C L Sub Cit
Relicta ob Nlis Simonis Kurzątkowski actor dalij Contra
Nlem Joannem Sąchocki Citat dalios
Jn. Lucrum Satisfactionis Contentis Citaonis pro quo res est
ininstanti Sub P. bannionis quae D. Act. R.

Arestat S. Mathias Goszczynski

Videat Decretum Condescensionis prout in
manuali

2.

CLSS. 12

G. Daniel Rosciszewski Act. et alij contra M. Paulum Rosciszewski Pincernam Przamen. Citat. et alios

Jn L. Solutionis Summae cum provisione ab eaq. provenienti quae res est inconstanti sub P. bonorum quae D. A. et R. relinquitur.

Arestat G. Paulus Zołtowski

Videat Condemnatio.

M. Thomas Nowowieski Venator Vissogrodien. Actor et alij contra JM. Podoski Capitaneum Bobrownicen. Citat. et alios

Jn Z. ex Remissio ab Officio Castrensi Plocen. Condescensionali ex Bonis Arcichno ad Judicium suum facta et adcitatione L. Satisfactionis Decreto eorum Condescensionali pro quo res est inconstanti sub P. bonorum quae D. A. et R. Reliqua in praedicto

Arestat G. Valentinus Brudzienski

Videat Decretum Remissionis ad M. Succamerariam Condescensionis S. R.

Th. ex adcit. L. S. CC.

M. Stephanus Rosciszewski Ensifer Ciechanovien. Act. et alij contra MM. Radziminskie Succamerariae Ciechanovien. et alios Citat.

Jn R. et ex adcitatione L. Satisfactionis Contentis Citationis suae in eaq. expressis pro quo res est in instanti sub Pena B. quae D. adcit. et R.

Videant Condemnationes cum ceteris vero Suspensa.

Arestat G. Mathias Goszczynski

Th. ex adcit. L. P. E. Lateri.

M. Albertus Ubysz Venatoriae Plocen. Actor et alij contra GG. Kozickie Conjuges Citat. et alios

Jn R. et ex adcitatione loco peragenae Executionis approbato anterior Processu L. Ultimariae fortis finalis de indilate faciendae Executionis pro qua peragenae remittitur ad M. loci Capitaneum reliqua in praedicto

Tamen non sunt

Ex exadcitione loco peragendae Lae L. SS

189

N N Rypiensey Actor et alij Cont. NN Bronowskie Sa-
kowski et alios Citatos

In Ex et exadcitione loco peragendae executionis approbato antero-
ri processu Lucrum ulterioris fert. faciendae executionis pro qua
peragenda Remittitur ad M. loci Capitaneum Religiae ex
producto.

Arestat G. Joannes Goszczycki
Dans Nonsunt.

Ex exadcitione L. Sat. Decreto

N Florianus Cywinski Actor et alij Contra NN Malic-
wieckie Cges Citatos et alios

In Ex et exadcitatione L. Satisfactionis
Decreto pro quo res est in instanti sub
Poena B. quae D. addit etc.

Arestat G. Mathaeus Chyczewski

Videat Decretum Solutionis in manuali

N N Starczewscy Sikorscy et alij Actor Contra Gos Karwo-
wskie Cges Citatos et alios

In L. Solutionis Summae cum Provisione
ab eadem provenientem pro quo res est in instanti
sub Poena B. quae D. addit etc.

Arestat G. Martinus Karwowski

Videat Decretum adcitationis Iuris ad S. de Cywin-
skie Cywinska

G. Antonius Brudzinski Actor et alij Contra N Marti-
num Cywinski Citatos et alios Super Duas

Super Summam In L. Satisfactionis Conten-
tis Citationis suae in eadem expressis pro quo
res est in instanti sub Poena B. quae D. addit
etc.

Super Idem In C. B. P. quae D. addit etc.

Arestat Actis Judiciali

Videat Decretum Condescensionis Super
utramque prout in manuali

3

Hl. Rem: ab: Off. B. C. ac adci. ag. L. ulteri. VB.

G. Paulus Cywinski Actor et alij contra N. Albertum Cywinski Citat. et alios

In Ct. ex Demissione ab Officio Burgrabiali executoriali ad Judam suum fact. ac ad citationem incidenti L. Ulterioris fortis finalis faciendae executionis pro qua peragenda remittit ad M. loci Capneum reliqua in Product.

Arestat G. Bartholomaeus Goszczynski

C. LSCC. Videat Decretum post Complacentiam Extraditionis Par. Sclopetor. SR.

M. Stephanus Rosciszewski Ensifer Ciechanovien. Actor et alij contra M. Kosinski Dapiferum Novogroden. et alios Cit.

In C. L. Satisfactionis Contentis Citationis suae in eadem expressis pro quo res est in instanti sub Poena B. quae D. addit. et R.

Arestat G. Josephus Ciołkowski.

Hl. ex adci. B. SR.

MM. Chełstowscy Vexilliferi Kijoviae Actor et alij contra MM. Nosarzewskie Judicia Trres Ciechanovien. et alios Cit.

In Ct. et ex adcitatione L. Simile ut Supra

Arestat G. Paulus Zołtowski

Hl. ex adcit. LSCC. SR.

X M. Stephanus Rosciszewski Ensifer Ciechanovien. Actor et alij contra M. Thomam Nowowieski Venatorem Vissogrodiensem Citat. et alios

In C. L. Satisfactionis Contentis Citationis suae in eadem expressis pro quo res est in instanti sub Poena B. quae D. addit. et R.

Arestat G. Casimirus Mszczewski

Il. L. S. De: reli: 190 Sol.

G.G. Nicolaus et Joannes Suwinscy Actores et alij contra G. Mathiam Wierzbicki Citat. et alios

In Ct. L. Satisfactionis Decreto Judicij sui pro quo res est in instanti sub Pœna B. quæ D. ad Dct. et R.

Arestat Ministerialis Judicialis

C B. Sol.

N.N. Mysłkowscy Act. et alij contra N. Hilarium Cywinski Citat. et alios.

In C. B. quæ D. ad Dct. et R.

Arestat Mlis Judicialis

Il. R. ab Off. Cr: P. C. Sol.

G. Stanislaus Zochowski Actor et alij contra G. Joannem Zochowski Citat. et alios.

In Ct. ex Remissione ab Officio Crenplicis ad Judm suum fact. L. Satisfactionis Contentis Citationis sue in eam expressis pro quo res est in instanti sub Pœna B. quæ D. ad Dct. et R. Arestat G. Joannes Zochowski Citat.

C L I C C. Sol.

N.N. Mysłkowscy Act. et alij contra G.G. Paulum Cywinski et ejusq. Nominis Strzegowski Citat. et alios

In C. L. Simile ut supra.

Arestat G. Valentinus Brudzinski

4

~~C. LSCC.~~ NS

G. Paulus Brzewski Actor et alij contra N. Adamum Nowowrze-
ski Citatum et alios

Nonsunt

C. LSCC.

Relicta et Successores olim G. Lodovici Lasocki Actor et alij con-
G. Antonium Lasocki Citatum et alios

Jm C. L. Satisfactionis Contentis Citatio-
nis suae in eadem expressis pro quo res est
in instanti sub Poena B. quae D. adiicit ex
R.

Arestat G. Ignatius Lasocki

C. LSCC.

G. Joannes Zochowski Actor et alij contra G. Stanislaum Zo-
chowski Citatum et alios

Jm C. L. Simile ut Supra.

Arestat G. Stanislaus Zochowski Citatus

C. LSCC.

G. Paulus Brzeski Actor et alij contra G. Antonium Brzeski Citatum
et alios

Jm C. L. Simile ut Supra

Arestat G. Adamus Nowowrzeski

~~Hgadri Bl~~ NB 191

N. Joannes Rakowski Actor et alij contra NN. Mathiam et Mathaeum Krasniewskie Citatos et alios.

nonsunt

C. LSS.

Idem Actor et alij contra GG. Kwasieborskie Conjuges Citatos et alios

Jm L. Solutionis Summae cum Provisione ab eadem provenientem pro quo res est in instanti sub Poena B. quae D. addit et R.

Arestat G. Alexander Kwasieborski

C. LSSl.

G. Antonius Lasocki Actor et alij contra Relictam et Successores ob G. Ludovici Lasocki Citatos et alios

Jm L. Satisfactionis Contentis Citationis suae in eadem in eadem expressis pro quo res est in instanti sub Poena B. quae D. addit et R.

Arestat G. Joannes Goszczycki

C. Breliq in producto.

Gsus Adamus Brudzinski Actor et alij Contra Gsum Franciscum Rakowski Citatos et alios

Jm B. quae D. addit et R. reliqua in Producto.

Arestat G. Franciscus Rakowski Cit.

5

C. L. S. C. C.

N. Franciscus Rakowski Actor et alij contra N. Adamum Brudzienski Citatus et alios

Jn C. L. Satisfactionis Contentis Citationis suae in eadem expressis pro quo res est in instanti sub Poena B. quae D. ad dict. et R.

Arestat G. Valentinus Brudzynski

H. ex adc: L. S. S. S. ... p

G. Franciscus Roginski Actor et alij contra G. Antonium Lasocki Citatus et alios

Jn R. et ex adcitatione L. Solutionis Summae cum Provisione ab eadem proveniens pro quo res est in instanti sub Poena B. quae D. ad dict. et R.

Arestat G. Ignatius Lasocki

A. Solut.

G. Michael Wołowski Actor et alij contra G. Franciscum Matawski Citatus

~~[illegible]~~

Jn C. L. Satisfactionis Contentis Citationis suae in eadem expressis pro quo res est in instanti sub Poena B. quae D. ad dict. et R.

Arestat G. Matawski Citatus

H. ex Rem. gb. Off. C. P. ~~Rem~~ L. S. C. C.

Jo. Actor et alij contra M. Edvardum Szydłowski Pincernam Raciąsienę Citatus et alios

Jn R. ex Remissione ab Officio Crem. Plocz. ad Judam suum facta L. extraditionis Bonum Laboratilium una cum Compensatione Carentiae Laborum pro quibus res est in instanti sub Poena B. quae D. ad dict. et R.

Arestat G. Matthias Goszczynski

C B P.
G. Michael Wołowski Actor et alij contra N. Zbiszenski Citat. et alios

In C. B. P. quae D. ad dict. et R.

Arestat G. Franciscus Małaeski

M. G.
H. ex adcit. B. P.
G. Michael Sokolnicki Actor et alij contra GG. Kwasieborskie Citat. et alios

In R. C. et ex adcitatione B. P. quae D. ad dict. et R. reliqua in Product.

Arestat G. Alexander Kwasieborski

Solut.
Gnus Florianus Goszczyński Actor et alij Contra Successores et Gnosi Adami Strzeszewski Citat. et alios

In R. C. et Remissione ab Officio Crem. Pla-cen. ad Judm. suum fact. L. Solutionis Summae cum Provisione ab eadem prove-nien. P. W. quae res est in instanti sub Poena B. quae D. ad dict. et R.

Arestat G. Paulus Żołtowski

X G. Thomas Ciołkowski Actor et alij Contra M. Nowowieski Venatorem Vissogrodien. Citat. et alios

In R. C. ex remissione ab Officio Crem. Pla. ad Judm. suum fact. B. quae D. ad dict. et R.

Arestat Mbri Judtis reliqua in Product.

H. ex adcto L. S. Sc.
G. Joannes Rakowski Actor et alij contra N. Laurentium Brudzienski Citatum et alios

Jn Ct et ex adcitatione L. Solutionis Summae cum Provisione ab eadem provenien. pro quo res est in instanti sub Poena B. quae D. addit et Rx

Arestat G. Valentinus Zoltowski

C. L. S. Cl.
G. Rochus Tyski Actor et alij contra G. Simonem Glazewski Citatum et alios

Jn C. L. Satisfactionis Contentis Citationis suae in eadem expressis pro quo res est in instanti sub Poena B. quae D. addit et Rx

Arestat Cittus

C. L. S. Cl.
N. Joannes Starczewski Actor et alij contra G. Barthasarum Rostkowski Citatum et alios

Jn C. L. Simile ut Supra.

Arestat Mtis Judtis

C. L. S. Cl.
N. Simon Gutkowski Actor et alij contra G. Alexandrum Wołowski, et N. Mariannam Sikorska Citatum

Jn C. L. Simile ut supra

Arestat G. Paulus Zol

II. ex adc. L.S.Cl.

G.G. Gadomscy Conjuges Actor et alij contra G. Simonem Brze-
ski et alios Citatos

In R. C. et ex adcitatione L. Simile ut
supra

Arestat Mnlis

C.L. Cass. Con. reliquorum

N. Adalbertus Cywinski Actor Cassanae contra N. Paulum Cy-
winski Citatum Cassanae

In C. L. cassationis Cujusvis Condemnatio-
nis ac totius Processus in Negotio vero
Principali Evasio citationis et Causae progres-
sus resert in instanti sub Poena B. quae D.
addit et R.

C. B. P.

G. Alexander Wołowski Actor et alij contra N. Simonem Gutko-
wski, et Josephum Kamienski Citatos et alios.

In C. B. P. quae D. addit et R.

Arestat N. Simon Gutkowski

II. ex adci. B.P.

G.G. Kwasieborscy Conjuges et Marianna Cywinska Actor et alij
contra G. Michaelem Sokolnicki et alios Citatos.

In R. C. et ex adcitatione B. P. quae D. addit
et R.

Arestat Mnlis Jadlis

7

ex adc: B.P.

G. Nicolaus Kowalewski Burgrabius Castren. Plocen. Actor. contra MM. Brudzienskie Citat. et alios — Lob.

In R. C. et ex adcitatione B. P. quae D. ad Ct. et R.

Arestat Mnlis Judis

I. C.

G. Thomas Kraszewski Actor. et alij contra Infideles Ayzyk Pokrzywny Fabis, Abraham Chudy ~~Infideles~~ Judaeos Drobinen. Citat. et alios — Sol.

In C. L. Solutionis Summae cum Provisio ne praevenient. p. qua res est in instanti sub Poena B. quae D. ad Ct. et R.

VC ~~ad~~ LSCC.

G. G. Brudzienscy Actor. et alij contra G. Nicolaum Kowalewski Burgrabium Castren. Plocen. Citat. et alios — Lob.

In C. L. Satisfactionis Contentis Citationis suae in eadem expressis pro quo res est in instanti sub Poena B. quae D. ad Ct. et R.

Arestat G. Valentinus Zoltowski.

IC. B.

G. Andreas Goszczynski Actor. et alij contra G. Joannem Goszczynski Citat. et alios — VB.

In R. C. B. P. quae D. ad Ct. et R.

Arestat G. Paulus Zoltowski

C.L.S.C.C. VB

G. Florianus Cywinski Actor et alij contra G. Matheum Chyczewski Citatus et alios

In C. L. Satisfactionis Contentis Citationis suae in eadem expressis pro quo res est in instanti sub Poena B. quae D. addit et R.

Arestat G. Paulus Zołtowski

Actor

Relicta et Successores olim M. Radziminski Succamerarij Ciechanoviensis Actor et alij contra ~~M. Stey~~ Successores olim MM. Stanislaj et Andreae Młockich et alios Citatos

In R. C. et ex adcitatione L. Simile ut supra

Arestat Idem

Actor

M. Thomas Nowowieski Venator Vissogrodiensis Actor et alij contra G. Thomam Ciołkowski Citatus et alios

In C. L. Simile ut supra

Arestat G. Valentinus Zołtowski

VB

Illustris Mus Franciscus Comes in Podosie Junosza Podoski Capitaneus Bobrovniensis Actor et alij contra M. Thomam Nowowski Venatorem Vissogrodiensem Citatus et alios

In R. C. et ex Remissione ac adcitatione L. Satisfactionis Contentis Citationis suae in eadem expressis pro quo res est in instanti sub Poena B. quae D. addit et R.

Arestat G. Paulus Zołtowski

C. L. S. Decr.

Successores ob. G. Feliciani Strzeszewski Actor et alij contra G. Sigismundum Draminski Citat. et alios

In C. L. Satisfactionis Summae pro qua res est in instanti sub Poena B. quae D. addit. et Rx

Arestat in lis Judicis

II. L. S. Decr. Ju.

N. Victor Pomianowski Actor et alij contra NN. Kurowskie Citat. et alios

In R. C. L. Satisfactionis Decreto antenori Judicij Dei pro qua res est in instanti sub Poena B. quae D. addit. et Rx

Arestat Ipse

X M. Albertus Ubysz Venatoris Plocen. Actor et alij contra Gdos Kozickie Conjuges Citat. et alios.

In R. C. et ex adiutatione loco peragenae Executionis approbato antenori Processu D. Ultimariae fortis finalis ac indistincte faciendae executionis pro qua peragenae remittitur Jud. in loci Capitaneum.

Arestat Ipse

L. Statutionis

X. G. Thomas Cutkowski Actor et Alij con. et Thomam Nowowiejski Venatorem Ussogrodien. Citat. et Alios.

Nonsunt.

Ic pp
M. Antonius Mazowiecki Actor et alij contra G. Gregorium Milewski Citat. et alios
In R. C. L. reponendo ad Inquisitionem pro quo res est sub Poena B. quae D. addit etc.

Arcetat Ipse

G. L. Le Deci
Id. M. Actor et alij contra Perillustrem Rndum Valentinum Koskowski Canonicum Regularem Lateranen. Praepositum Skolatovien. Citat.
In C. L. Levationis Decimae pro quo res est in instanti sub Poena B. quae D. addit etc.

Arcetat Ipse

Ic ex adcit. L. L. Summae reliq.
M. Thomas Nowowieski Venator Vispogrodien. Actor et alij contra M. Stephanum Rosciszewski Ensiferum Ciechanovien. Citat. et alios
In R. C. et ex adcitatione L. Levationis Summae pro quo res est in instanti sub Poena B. quae D. addit et R. reliqua in Praedicto

Arcetat Ipse

Ic ex adcit. L. S. C. C.
G. Albertus Kozicki Actor et alij Cassanae et negotij contra M. Albertum Ubysz Venatoria Plocen. et alios Citat. Cassanae et negotij
In R. C. et ex adcitatione L. Satisfactionis Contentis Citationis suae pro quo res est in instanti sub Poena B. quae D. addit etc.

Arcetat Ipse Mlis.

Franciscus Ignatius Rosciszewski Judex Terris Sattha Plocen. pp.

Causae ex Arresto Sub actu Feriae Quartae post Festa Solennia Sacri Pentecosten proxime Anno Dni 1767

Inter G. Antonium Rosciszewsky actorem pro et Et. Carolum ~~et Et~~ Wolsky Citum pro Gnosis Elisabethem G. Hyppolitis Gyzecki Contem in assistentia quae G. Caroli Wolski per Eunc. Successores ex od G. Justinae Wolska G. Stanislai Osiecky Conte cum eo procreatos Citos per G. Casimirum Miszewsky Judicium Terminum Partis actoreae adcitationis suum ad Judm editum Decidendae controversiis Partium exauditis Siquae per Decretum anterius Judicij sui in Racia 7 Ta 2da pridie Festi S. Hedvigis viduae Electae Dei in anno 1765to. Inter G. Antonium Rosciszewski actorem et Gnos Mariannam G. Bartholomaei Zylinsky vidi expost Voti G. Mathiae Wolski Relictae Comitem viduam Matrem, Catharinas binas Virgines innuptas tum Carolum Agnethem G. Lucae Kierski, Elisabethem G. Hyppolitis Gyzecki Justinam G. Stanislai Osiecki Contes Filium et Filias Wolskie Citos et Judicentes pte ab altera prolatum Vi documentorum suo in Judicio hereditas int Pos. Bonor. repositorum G. Antonio Rosciszewsky actori agnita Condescensioq in Ordine Exemptionis Sortium Bonor. Kierz et Wempity cum Gnosis Wolskie Possessoribus obligatoriis assignata in quo Termino Condescensionis in Fundo Bonor. Kierz Ta 2da post Octavas Festi SSmi Corporis Xti Dni in anno proxime elapso 1766to per officium Camerariale Terre Plocen. expeditae obstantibus tam manifestatione quam Terminis ex Parte Gnos Francisci et Michaelis Mitelich ad Eanc. Hereditatem concurrente de In subsistentia sui Decreti Judicij factis reliquos Citos per Eunc. G. Miszewsky

Jmp

ac editis ad Judicia Tribunalia Rni Petricoviensis
Causa Remissa, esse deducitur Super vero
Gnosis Carolo Wolski et Gąsecki condemna-
tio intercessisse videtur, Causaq Exemptio-
nis, ac remissionis Principalis negotij sine
Comparitione Suprascriptorum Gsorum Franci-
sci et Michaelis Miłeckich contra De-
cretum sui Judicij agentium qualiter
se sistent an circa Terminos suos ad Ju-
dicia Tribunalia Rni Petricoviensis editos, an
se subjicere Decisioni voluerint decidi non valet
Proinde Suspensa Inter Easdem Ptes
comparentes Decisione Causae praesentis
necessariam esse adcitationem Eorundem
Gsorum Francisci et Michaelis Miłeckich
per utrasq Partes adcitationem pro
Sequenti Judicij suis Sub Poenis contra
ventionis praesentis Decreto subsequenti
Judicium adinvenit pro quo Termino adcitandi
sub rigore Poenae Banitionis compa-
rere debebunt ac tenebuntur Decreti
praesentis rigore

Inter Mscum Stephanum Rosciszewskij En-
siferum Terrae Ciechanoviensis ac Plur. et Mscos
Josephum Subdapiferum Raciąziensem Sta-
nislaum et Deodatum Subjudicium Terrae
Zawskrzensis Mostowskie Cittos per G. Ada-
mum Mostowskij Vicesregentem Crensem
Skarszewiensem Planae ad repositionem Com-
parantis Mscum Josephum Mostowskij Subda-
pifer Comilitonem Cohortis loricatae Mscum Wiser
Skorzewski Succamerarij Posnaniensis

Subdapifer Rawiczien Datur Dilatio
Exemptus eius Infico Josepho Mostowsky
ex quo publicis obest obsequijs quam proba-
bit Literatorijs Documentis in Sequen
Judicijs suis &c. cum lateris vero Suspen-
ditur Causa praesens ad Eas Sequen &c.

Inter Infico Josephum in Pieglowo Pieglo-
wsky Vexilliferum Ciechanovien Actorem pl.
et Gsos Martinum Nieborski et Conegondam
de Smolinskie in iisdem longes Cittos per
G. Martinum Nieborski Maritum suum et
Contis suae inne pl. comparen. Trno Lmo
adinvento Partibus ulterius Causam prose-
qui jubet in Prosequendo amputata Dilatio-
ne Monimentorum uti in Causa vendicatae
Exemptionis Sortium in Bonis Tyski Ko-
zuski sub Partibus in Causa praesen. ulterius pro-
cedere mandat in Procedendo Trnum Par-
tis ad suum ad Judm edit. Decidendo Con-
tro versijs Partium exauditis Suspensa
Decisione Causae praesen. necessariam esse
Condescensionem Gs. Camerarior Trnum
Plocen. unius absentia non obstante in
Fundum Bonor. praemissor. Tyski Kozuski
captato tempore anno praesen. praevia tem-
pestive facienda de adventu Judicij sui
Avisatione conducenda adinvenit Qnd Ju-
dicium mutuo Partium Sumptu Condescen-
surum ante omnia Comportationem quo-
rum Documentor. et Monimentor. Cau-
sam praesen. eiusdem Genealogias Do-
mus Olszewiane tum competentiam actionem et actora-
tum probantium et reprobantium per
Ptes seu per quem interierit praetendi

praeve

Jus

Comprobatione juratoria praestanda
demandabit quibus comportatis Sor-
tes pro quibus Pars ad agit Exemptibi-
les pro re cujus juste interierit adin-
veniet et deoccupari faciet, Solutionem
Summae seu Summarum quae si apparu-
erint cui competierit resolutis quibus
vis Dubijs tum animadversis Causae
praesens Circumstantijs subsequenda
injunget, Satisfactionem omnimodam
cui et a quo debebitur praestanda sen-
tentiabit, Praetensiones fundi si quae
apparuerint Inter Ptes Decidet ac Sopiet
et Partes finaliter pro Opportunitate
totius negotij ac exigentia Legis Justi-
tiae Documentorum ac Termini Disju-
dicabit, ac moderabitur quod vel cujus Ju-
dicij Decisioni Partes parere et acquiescere
re sub Poena Banitionis illo in Brno Con-
descensionis Super Pte contravenientes pu-
blicanda debebunt ac tenebunt Lucta
Poena 3 mrnt P. per Utramque Ptem Par-
ti per Ptem sibi ab initio Compensandae
Judicio vero totaliter in instanti solvendae De-
creti praesens ingrossandi Pro quo Cum Brno Ptes
seu Pars quae voluerit quos negotium pens proposuerit
adcitent, adcitanda ipsa simili ingrossandi compareant.
Inter Ptes cum Stephanum Rosiszewsky Ensi-
ferum Ciechanensem ad Pte et Jacobum Kru-
szewsky Regentem Brrem Zawkszen Cod
per Paulum Zoltowsky amputata Dila-
tione majoris per Comparentem Ptis Citae uti
in Causa Personalitatem non requirentem
indebite

indebite affectata teneri comparens Suffi-
cientius a Principali suo inscribere Com-
paritionem Judm censet idq in instanti et
quoniam comparens Partis Citae Sufficienti-
us Comparitionem a Principali suo non
inscribit imo Eunae Principalem suum
G. Jacobum Kruszewski Vice Notarium Terrae
Zawiszen condemnare permittit Pro-
inde super Ecce in Lucro ratione non ma-
nutentionis Contractus resignatorij Sor-
tis nuncupatae Klonowizna in Bonis Ry-
zewo sitae exinde sui ad Clausionis tum
respectu ~~respectu~~ interpositionis super Su-
ma In Bonis Gradzanow Ecclesiastica hae-
rens Officioci arresti ac causas exinde Da-
mnarum permittit Condemnatio et remittit
pro peragenda executione ad Mfcum loci
Capneum et Publicas.

Inter Mfcum Florianum Ostaszewski Tri-
bunum Terrae Cejchanovie actorem per G.
Joannem Nasierowski inscriptum Plentem
et Mfcum Antonium Mdzewski Thesau-
rariae Vinnicensis Cottum per G. Casimirum
Lazowski amputata Dilatione majoris
uti semel hac in Causa concessa Partibus
experiri mandat in Experimento quoniam
Comparens Mfci Mdzewski ab inscra Cons-
partione Decretoq injuncti experimenti
recedit Proinde super ecce Mfco Mdzewski
approbato anteriori Processu in Lucro Ul-
teriori fortis finalis ac indilate faciendae
executionis permittit Condemnatio prout
in Simplici regestro continet et pro per
agenda executione remittit ad M. loci Ca-
pneum et Publicas.

Inter G. Simonem Brzeski actor pltr, et GG.
Antonium Gadomski et Annam Starczeska
Conges Cttos et actores per Eunde G. Gadom-
ski Maritum suo et Contis suae nne pltr.
G. Adamum Łączynski B.C. Plocen. ex officio
adcitat. et Indicen. per G. Paulum Zołtowski
G. Valentinum Brudzienski B.C.P. Cttos et Indi-
cen. pltr. ad obiectas a Latere Condemna-
tiones bissas primam quae ex Parte G. Va-
lentini Brudzienski B.C.P. ratione non so-
lutionis Poenae Simplicis 14 mm PP. alteram
vero ex Parte Instigatoris Judicij ejusdem
Crem. Plocen. ratione non solutionis
Poenae Septem Marcar. Pol. utrasq. in Ju-
dicij Crem. Plocen. Ota 2da pridie Festi SS.
Trium Regum anno praesen. Super G. An-
tonio Gadomski Cttto obtentas et publicat.
Terseri Eunde G. Gadomski docere de loco
stanae Judm censet idq. in instanti Tanae
ex rationibus Judm suum permovere habere
locum standi Judm arbitrat. et ulterius ne-
gotium inducere mandat in Inductione vero
Terseri Partes reponere suas Inquisitiones
hac in Causa in Trno Conae Eductas in Tunc
Bonor. Starczewo eductas Judm praecipit
idq. in instanti et quoniam repesuerunt pro-
inde Satisfactione in praemissis ad inventa
ad Lectionem Earundem repositar. Judm conde-
scendit quibus Lectis et per Singula Puncta
examinatis Licet quae Jsus Simon Brzeski
actor approbationem Decreti Condescensio-
nalis in Fundo Bonor. Starczewo Wylazłowo
Ota 2da post Dominicam Ramis Palmar. Qua-
dragesimalem anno praesen. per G. Łączyn-
ski B.C.P. prolati et ad acta Castrenae Plocen.
Ota 2da post Dominicam Jubilate anno eodem
Inter Ptes

per

per Oblatam porrecti tum Poenas Contraven-
tionis Eiusdem Decreto ~~[illegible]~~ Super Parte
irrogandas concludit. Verum quoniam ex eorum
Decreto Condescensionali ac Documentis per
Partes suo in Judicio repositis et in eorum
Decreto annotatis Judicio suo esse elicitur
Ultra Transactiones ad Sortem et agros non-
cupatos Raciborowizna servienti quanti-
tatem et qualitatem eorundem explanantes
multo pluris circa revisionem judicialem
per officium Burgrabiale Crenensem Plocensem Gdo Brze-
ski agnovisse et adjudicasse et in Possessionem
actualem Eiusdem actori dimisisse ad Juramen-
tum Eundem Eiusdem contra ~~expressam mentem~~
~~Documentorum~~ deprompta frustra admisisse
se Sortem Raciborowizna ad hereditariam
a Sortibus Dekusowizna et Moszakowizna
Cittorum et ad Gadomskich similiter hereditarijs
non distinxisse Documenta ad Sortes Easdem
GG Gadomskich se se referentia contra pre-
scriptum Decreti Judicij Terris Zawkrzeny
cassabilia sententiasse, non nullas vero Ca-
thegorias resolvi praetermisisse, Quam obrem
Judicium Consideratis Causae praesentis Circumstan-
tijs Suspensa Decisione Causae praesentis ac Le-
galitate ejusdem Decreti Condescensionalis ne-
cessariam esse Condescensionem GG Camerariorum
Terrestrium Plocensium unius absentia non obstan-
te in Tunc praemissorum Bonorum Starczewo Uy-
laszkowo et Starczewo magna captato tempo-
re praevia tempestive de adventu Judicij sui fa-
ciendae avisatione conducendae adinvenit, Quod
Judicium mutuo Partium Sumptu condescensum
Comportationem Documentorum tam in ante-
riori Condescensione repositorum quam post Eandem
Condescensionem Si quae reperiri valent per
Partes praestandae demandabit, Sortem Rac-
borowizna

Jus

a Sortibus Pelusovizna et Mossalowizna distin
guet et Easdem Sortes juxta Partium Transa-
ctiones cui juste debebit adjudicabit, et pro
re cujuslibet Partis de occupari faciet, Calcu-
lum de Proventibus aquo provenerit exci-
piet, aut Eunae inter Partes componet et
accordabit ad Certum quantum reducet et
accordabit, Juramenta ubi et aquo debebit
excipiet, Inquisitiones novas si opus fuerit expediet
Decretum Suprascriptum Condescen-
sionis in Tunae Eorumque Bonorum per Officium
Burgrabiale Crenae Plocensis expedit cognoscet
relevabit vel approbabit Poenas tam super officio
Burgrabiali quam
quo interierit extendet, Processum aque re-
solvet, Satisfactionem omni more cui et
aquo competierit subsequente decernet,
Cathaegorias irresolutas Decidet et Ptes
a Judicatione
finaliter pro exigentia Legis Justitiae
Documentorum ac Trnorum finaliter disju-
dicabit ac moderabit quorum vel cujus Judi-
cii Decisioni Partes parere et acquiescere
sub Poena Banitionis illo in Trno Condescen-
sionis super Parte contraveniente publi-
cane debebunt ac tenebunt Quita Poena 3 mon
PP. per utramque Ptem Parti per Ptem sibi
abinvicem compensanda Judicio vero totiae
in instanti solvenda Quoniam vero ad Judicia-
nem G. Valentini Brudzienski Rel. Judm Eanae
Decidenae Siquae G. Gadomski per Trnum ad
Judm suum edit Eunae G. Brudzienski in
usitato stylo honorem ejus perstringente
circumscripsisse probatur Proinde Punibili
eae G. Gadomski ad invento Decernit Judm
Quatenus sic G. Gadomski Solvat Poenam Du-
plicem 14 mon PP. Parti pro Trno Supra-
scriptae Condescensionis sub Poena Banitionis
in hoc extendenda Judicio vero per medium
quo Trno Conae Ptes quos voluerint sub
ejus negotium pens papesierint adcitent
citanae sub simili rigore compareant

sub seorsiva Pœna banitionis ex ergo Pœnalium
publicanæ ~~[illegible]~~ Quantum in-
terest Obiectas Violentias Judm Trnum G. Ga-
do in Sti Decidere ad affectationem ejusdem
Datur Dilatio Inquisitionis utriq Parti tam
in Deductionem quam emendationem Obiectorum
Super Contenta Protestationum ex Citationis in
Sequens Judicijs suis educendæ Etc. Inquisi-
tiones vero per Judm reseratas ac Lectas
denuo Obsigillandæ et Ptibus extradendæ
Judm declarat prout sunt in instanti ex-
traditæ Decreti præsens vigore

Inter R. Margaretham Sochocka et R. Simonis
Kurtz Dlomski Relictam Contem. Viduam ac Pltr,
et G. ~~Patrum~~ Joannem Sochocki Cittum et indicem Pltr. Judicium
Trnum Partis ac suum ad Judm edit. Decidendæ
Suspensa Decisione Causæ præsens necessariam es-
se Condescensionem pro Cancellariorum Trnum Plo-
cen. unius absentia non obstante in Tunc Bonorum
Tyszki captato tempore in anno præsens condu-
cendæ adinvenit Quod Judm mutuo Partium Sum-
ptu condescensurum Comportationem quorumvis
Documentorum Causam præsens evincens per Ptes
præstandæ demandabit, Dotem de Bonis Paternis
et Maternis ex assignandæ Massa Substantiæ ex-
clusis oneribus competentem ex Statu Bonorum fatis Parentum
derelicto assignabit, Solutionem Summæ quæ
juste apparuerit detruncata jam in Vim Dotis
levata Summa Ducentorum Tynæ una cum Pro-
visione si juste provenerit subsequenda injuri-
get et ~~Partes~~ et Ptes finaliter in Cunctis et Sin-
gulis Prætensionibus Decidet Dijudicabit et
moderabit Cujus Judicij Decisioni Ptes parere et
acquiescere sub Pœna banitionis illo in Anno
Cruce super Pte contravenientem publicanæ debebunt
ac tenebunt Fructu Pœna Dmm Pp per utramque
Ptem Pb per Ptem sibi ab invicem compensandæ
præsentia etiam si opus fuerit Superrealem exo-
lutionem præstandæ Juramento.

Jud

Judicio vero totiae in instanti solvendae Decre
ti praesentis vigore

Inter Gr. Danielem Rosciszewsky et Elisabethem
Włoczewska in iisdem longes actores per G. Pau
lum Zołtowsky inscrum Plentem et Mficum Pau
lum Rosciszewsky Pincernam Prasnensem Cittum per
G. Casimirum Pazowsky de Ciechanow Terren
Sufficientius comparens a Mfico Rosciszewsky Pin
cerna Prasnensi inscribere comparitionem Judi
cens et Jdq in instanti et quoniam comparens Mfi
ci Rosciszewsky Pincernae Prasnensis Sufficientius
Comparitionem non inscribit, quinimo suum
Principalem condemnare permittit Proinde
Super eosdem Mfico Rosciszewski Pincerna Pra
snensi permittit Condemnatio prout in Simili
ci regestro continet et pro peragenda Executio
ne remittit ad Mficum loci Capneum et Pu
blicam.

Inter Mficum Thomam Nowowiejsky Versatorem
Vissogniensem ac alios actores et cittos per G. Paulum Zoł
towsky Vicesregentem Crenensem Plocensem inscrum Pleni
potentem et Illrem Mficum Franciscum in Po
dosie Podolsky Capitaneum Bobrowniensem ac alios
Cittos et actores per G. Paulum Dzięgielewsky suo
et aliorum Cittorum et actorum nomine pltis, Judicem Re
solvendo remissionem ab Officio Castrensi Plocensi
extrahendo Bonorum Arcielino ad suum Judicium fac
tum Citationes Partium ambarum ad Judicium
ed. Decidendae Controversiae Partium et auditio
Signis Mficus Nowowiejsky Versator Vissogniensis intu
itu agrorum ac Prati tanquam ad Bona Sieronomino
Spectans nec non intuitu Granicierum notabilium
et antiquarum nolle agnitionis ad tolligendam Sili
ginem ac Confalcastrationem Oleni Subditorum de
Bonis Arcielino ac si immissionis et aliarum Pre
tensionum processu Originali Specificatae contra Mfi

Podolsky

Podolsky Capitaneum Bobrownicę coram actis Cap.
Visogrodiensis primo Ta 5ta post Ptm S. Francisci
Confessoris, ac post Sabbo post Ptm S. Martini Pon-
tificis in Anno 1765to. Manifestationes binas,
tum Visionem Mtis Rni Gnalis Pwindi Alberti
Malinowskij de Halczyno authi et Jurati coram actis
Crenę Ploienę Ta 6ta in Crno Festi Assumptio-
nis in Lectum JVM. in Anno eae recognitae facta
intulisse deducitur ab adversoq quoq manifesta-
tiones Jmfci Podolsky Capitanei Bobrownicensis
respectu Violentiae et aliae praetensionum
ex Controverso fundo cum Sunie Mficum
Kowowiecki interessere probant Quidemq
suo in Judicio reponunt Pwinde Judex Atten-
tis Causae praesens circumstantijs quantum
Spectat Controversiam Agrorum et Prati Inter Bo-
na Sieromino ab una et Bona Arcielino ex altera Ple-
na exortam tum cognitionis antiquae granitierum
resolvi praetensam Causam eandem cum toto ejus
effectu ac Partibus ipsis utrisq ad Mficum Suc-
camerarium Ploienę sive ejus competens Offi-
cium remittit judicandę quo Deniq Interest Cau-
sam facti et Violentiae Terminis per Ptes sibi
obiectae ac alias praetensiones ibidem emanatas
necessariam esse Condescensionem Judicij sui
aut SS. Camerariorum Terrium Ploienę Duorum ubi tres
unius ubi duo absentia non obstante in Tunc
praemissorum Bonorum Arcielino pro Trno per
Mficum Succamerarium Ploienę sive ejus Offi-
cium in Causa granitiali praefingendo et assignandę
conducente adinvenit. Quod Judex mutuo Parti-
um sumptu condescensurum post Determinatam
per Officium Competentem Causam Principalem gra-
nitialem de Violentijs, Damnis Injurijs ac
alijs praetensionibus quibus, praevijs si opus
fuerit expediendę Inquisitionibus inquiret et
investigabit, Juramenta ubi et quo debebit
excipiet

Jus

Poenas super quo interierit irrogabit compensationem cui et a quo juste provenerit praestanda injunget et Ptes pro opportunitate causae finaliter decidet dijudicabit et moderabitur quod vel cujus judicij decisioni Ptes parere et acquiescere sub Poena Banitionis illo in Termino condescensionis super Pte contraveniente publicanda debebunt ac tenebunt Quitta Poena 3 mrk per utramque Ptem Parti per Ptem sibi ab initio compensanda judicio vero totius in instanti solvenda decreti praesentis vigore

Inter Mficum Stephanum Rosciszewskij Ensiferum Ciechanovicensem ac alios consuccessores actores per Cunae Mficum Rosciszewskij Pbr. et Relicta ac Successores ob M. Francisci Radziminski Succamerarij Ciechanovicensis Cittos et actores per Casimirum Łazowskij Inscriptos Plenipotentem Mficum Josephum Bromirski Thesaurarium Prasnensem Cittum per G. Paulum Żołtowskij Bersen comparentem a Mfico Bromierski sufficientius inscribere comparitionem judicum censet ut in instanti et quoniam sufficientius eandem comparitionem a Mfico Bromierski non inscribit quinimo suum Principalem condemnare permittit Proinde tam super eodem Mfico Bromirski a comparitione recedente quam super disparente Gsis Adamo Rozicki et Barbara de Szawłowskie in iisdem Conjugibus, Petro Pokrzywnicki et Sophia de Szawłowskie Conjugibus ob G. Stanislai Szawłowskij Successoribus Soceris et Sowrinibus in Lucro contraventionis Decretis tam Tribulio Rni Petricovicensis quam condescensionali judicij Terminorum et alijs permittit condemnatio prout in simplici rgo continetur et pro peragenda executione remittit ad M. loc. Capneum et Publicat. cum comparentem vero suspendit causa praesens

presens ad Capellanum Dispareni R.C. Leuc
ad Actoratum Relicte et Successor ab Ill. Franci
Lii Ladzynskii Succamerarii Cracouiensis Succes
soribus ab officio Stanislai Andreae Mielecki
ac absq; Bonis ipsorum imprehensis mente Decreti
Condemnatis ejusdem in Bonis Bonorum Dominor Dni Leuc
Probati et D. Gregorium Die presenti in Bonis
Dispareni et de vendenare Permittunt Lu
inde Super Eid. Dispareni Prohibe contraven
tionis Decreti in Loco Alterius Fortis
pinalis ac indilate faciend Executionis per
mittit Condemnata prout in Simplici Deye
tur et prout Decreti continet et pro Deprecatione
mittat Admissum Loco Capitaneum et Publicato.

Inter D. Florianum Czerinski Actorem et D. Micha
elem Mazowiecki et Helenam Sokolnicka inii
cem Coram Actis et Judicio per Cancellariam Cracouie
Ad Banitam sub et contra Sub inde Judi
cium Admissionis Partis ad Decisum Contraven
tionis Executionis Decreto antehac Judicij Lui expun
ctionem Executionis Decreti Satisfactionis inter D. Flori
anus Czerinski

Jus

ex moderamine Judicij sui Summam Centum
Tymphonum in Bonificationem earundem Ex-
pensarum erogatarum Judm adinvenit et de-
cernit Quatenus Pars Citta praetactam Sum-
mam Centum Tymphonum per Judicium suum
adinventam moneta in Regno currenti in et pro Vigi-
lia Festi Nativitatis S. Joannis Baptistae in
anno praesenti coram Officio et Actis Crenae Plo-
cenae sub Poena Banitionis in ibidem in Casu Con-
traventionis circa Manifestationem faciendae
publicanae Eius actori solvat et realiter
enumeret aut sibi ex Provisione a Summa
Septingentorum Septuaginta Sex Tymphonum Nobilis
Helenae de Sokolnickie Makowiecka apud ipsos
Super Bonis Cywiny Woyskie haerenti boni-
ficet Lucta per Citatum Poena 3 mrk parti
in Termino et Subrigore suprascripto Judicio vero
totius in instanti solvendae Decreti praesentis
rigore.

Inter GG. Franciscum Patruum et Felicianum
Filiastrum Starczewskie actorem per Eundem G.
Franciscum Starczewski Patrum suo et
Filiastri sui nomine plurimum et GG. Martinum Kar-
nowski et Barbaram de Radwanskie inscien-
tem Conjugem Citatorem per G. Karnowski Maritum suo
et Contra suae nomine plurimum Judm Terminum Partis actorum
Decidendae suum ad Judm edictum Decidendae Suspen-
sa Decisione Causae praesentis necessariam esse
adcitationem Successorum reliquorum ob G. Ma-
rianae Cywinska ob N. Casimiri Kowalski
Convictis Steriliter de hac Luce decessae pro
Sequenti Judicij suis per utramque Partem sub-
sequenti Judm censetur Jamvero adcitanae
subrigore Poenae Banitionis comparere de-
bebunt ac tenebuntur Decreti praesentis rigo-
re. Termino Conservato.

Inter G. Antonium

Antonium Brudzienski ad pltr. et G. Martinum
Cywinski Cit. pltr. Judm Trnum Partis ad Deci-
dendam Suspensa Decisione Causae praesen. necessa-
riam esse Condescensionem Gl. Camerariorum Trnum
Plocen. unius absentia non obstante in Fundum Bo-
nor. Cywino Dynguny captato tempore conducendo
adinvenit Quod Judm mutuo Partium Sumptu Conde-
scensurum ante omnia Compositationem Documen-
tor. per Ptes comparendo ac adcitandae praestandae
Demandabit Praetensionem Partis ad respectu
Decimae ~~manipulari~~ Praeposito Ecclesiae Grale-
vien. tribuere solitae qualiter juste debeat re-
solvet et cui et a quo competierit bonificandae
sententiabit, de Violentijs Damnis Injurijs ac
universis Praetensionibus praevijs si opus fu-
erit expediendae Inquisitionibus inquiret et
investigabit Juramenta a quo debebit excipiet
Poenas Super quo interierit irrogabit, Satisfa-
ctionem cui competierit subsequendae sententi-
abit et Ptes finaliter pro opportunitate totius
negotij Disjudicabit ac moderabit Quod vel
cujus Judicij Decisioni Ptes parere sub Poena
Banitionis illo in Trno Conae super Pte Con-
traverniae publicanae tenebunt Lucta Poena
3 mm pp per Utramq Ptem Pt per Ptem sili-
abinisiem compensandae Judicio vero totiae in-
stanti solvendae Pro quo Trno Ptes seu quae
voluerit Pars Praepositum Ecclesiae Gralevien.
adcitare adcitandae vero sub rigore Poenae bani-
tionis comparere debebit Decreti praesen-
tis rigore Condescensionis

Inter G. Paulum Cywinski ad pltr. et G. Albertum
Cywinski Cittum et actorem pltr. G. Lucam Goszczycki Cit.
pltr. Judm Trnum Partis ad Decidendam Contro-
versijs Partium exauditis Propiorem Cittum G.
Albertum Cywinski prout nullam Successio-
nem post ob. G. Paulum Cywinski sterilitate de hac
luce decessum in actorem G. Paulum Cywinski
In Palatinatibus Posnaniensibus sive Kalisiensibus

Devolut

Jus

ad Eumq nonpertinentem praeter unum Par
Sclopetor p Gnosm Miniszewskij extraditum nihil
quidquid pluris accepit et tam in rebus fatis
ejus dereli quam summis fatis derelictis
Actorem uti Directum Successorem in quoniam non
injuriavit Judm ad Juramentum ad invenit
et additur Mtis Judlis ad Pronuntiandum Jura-
menti, rotham idq in instanti praestitit rotha
per Judm ipsi deprompta qua Comprobatione
attenta Decernit Judm Quatenus Ipse Cittus
G. Albertus Cywinski unum Par Sclopetor
post Stata praecibati ad G. Pauli Cywinski ac-
ceptum ab actu praesenti in duabus Septima-
nis Eius actori etiam ad manualem quieta-
tionem extradat. et quoniam Eosq Sclopetos
judlr extradidit Proinde de extraditione Eo-
rumq per Judm praesens quietat Eundemq
a quavis hac in Causa Impetitione Judm
Liberum facit et pronuntiat. In Sublatio-
nem vero Condemnationis hic in Judicijs
suis in Ptonskiw Pt. Stapt Dnicam Judica
quadlem in Anno 1762do ex Parte Partis
actae Super eosq Cittio G. Alberto Cywinski
hac in Causa obtento attento Rei negotio
tum suprascriptum Juramento considerato
nonnisi Solvat Septem Marcas Polonicas
Parti ab actu in duabus ut supra Stadib.
Septimanis Pti actae etiam ad manualem
quietationem sub Poena Banitionis in Primis
et proximis Judicijs suis post Contraventio-
nem publicanae Judicio vero per medium
in instanti quae est indulta Decreti praesenti
rigore

Inter Mscum Stephanum Rososzewskij Ensiferum
Ciechanoviensem actae pltr, et Mscum Stanislaum Ko-
sinski Dapiferum Novogrodensem Cittum per G.
Josephum Ciołkowskij amputata Dilatione
majori

per Comparens Partis Cittae indebite affectata
~~Partibus expressis mandat~~ Terseri Sufficientius
Comparens a Mfico Kosinski Dapifero Novogrodensi
inscribere Comparitionem Judm censet idq in
instanti et quoniam Comparens Partis Cittae
Sufficientius comparitionem non inscribit imo
suum Principalem condemnare permittit
Proinde Super eorum disparentiis Lucro ratio-
ne non comportationis Complanationis inter
Eunae Mficum Stanislaum Kosinski abunde et
Mficos Kosarzewskie ac alios in Bonis Czerzni
ce in anno praesenti pte ab altera initae et con-
fectae permittit condemnatio prout in Sim-
plici rgo continet et pro peragenda execu-
tione ad Mficum loci Capitaneum remittit
et publicat. P. Mfico Kosinski

Inter Mficos Franciscum Joannem et Nepomuce-
num Chełstowskie acta per Mficum Stepha-
num Rosciszewski Ensiferum Ciechanovie Inscriptio
Plenitem, et Mficum Stanislaum Kosinski Da-
piferum Novogrodensem lib per q. Josephum Ciol-
kowsky, Mficam Sophiam Mfci Pauli Rosciszewski
Pincernae Prasnensis Contem Cittam per q. Casimi-
rum Miszewsky reliquos Cittos per q. Josephum
Ciołkowsky terseri Partes utraq et quae Compa-
rens Partis actoreae producere Plenipotentiam
Jamvero Comparentem Partis Cittae Sufficien-
tius inscribere Comparitionem Judm censet
idq in instanti et quoniam Mficus Stephanus
Rosciszewsky Ensifer Ciechanovie Eanae Plenipo-
tentiam per Mficum Franciscum Chełsto-
wsky Vexilliferae Kijoviae suo et Fratrum
suorum natu minorum nomine coram Officio
advocatiali Civitatis Sacrae Regiae Mttis Gran-
dentinensis Die undecima Maij in anno prae-
sente factam producit Proinde Partis actoreae
Sufficienti Comparitione adinventa Siquidem Compa-
rentes Partis Cittae Sufficientius inscribere Com-
paritionem

Jmo

à Principalibus suis non inscribant quinimo recedunt Proinde Super Iste recedentes in Lucro ratione non Solutionis Summae quatuor Millium fl. Pol. cum Provisione proveniens permittit Condemnatio prout in Simplici rgo continet et pro peragenda executione remittit ad Mfcum loci Capitaneum et publicat.

Inter Mficum Stephanum Rosciszewski Ensiferum Ciechanowie ac Ptr. et Citium, et Mficum Thomam Nowowiejski Venatorem Visogne Cl. simul et ac per G. Paulum Zoltowski inscrum Plentem, Gsum Nicolaum Rosciszewski Indicentem per G. Casimirum ~~Mi~~ ~~[illegible]~~ Jndem Terminos Partium suum ad Judicium editos Decidendae Controversiae Partium exauditis Licet quia Mficus Stephanus Rosciszewski ~~Ensifer~~ Ensifer Ciechanowie Summam Duorum Millium Ducentorum quinquaginta trium florenorum ac grossorum duodecem Pol. Portionis suae ex Summa Originali octo Millium Octingentorum quadraginta trium florenorum Pol. grossorum octodecem Pol. Successiva ad Mficam Eleonoram de Rosciszewskie ad Mfci Joannis Oyszenski Venatoris Braclaviensis Relicta Contentam Viduam sterilibus fatis decessam ~~[illegible]~~ Decretoque Condescensoriali in Fundo Bonorum Sieromino Pazda in Crastino Festi Circumcisionis Xti Dni in anno 1758 per Officium Castrensem Rosanensem Notariatus expedito Inter Ptes prolato et ad acta ~~[illegible]~~ Terrestrei Mazoviensis Pta 3tia post Dnicam Judica Quadlesimae anno quo supra per oblatam porrecto ad judicatam Solvendam efflagitat. Verum quoniam Comparens Mfci Stephanus Nowowiejski Venatoris Visogrodiensis Summas infrascriptas primam Mille Centum triginta trium florenorum grossorum viginti quatuor Pol. Ptum Septem Marcas Pol. Portionis eiusdem Mfci Rosciszewski ex Datis quotam viginti duorum fl. grossorum quindecim ac Poena medium unius Pol. pro deservita mercede Curiali familiae proveniens

Pena duplici 14 mensis P. Decreto eodem Conde-
scensionali adjudicatas tum Seorsivam Sum-
mam Quingentorum quatuordecem Tymphonum
ad Scriptum manuale die 19 aprilis in anno 1758
in Bonis Sieromino datuatum per Mfcum Stepha-
num Rosiszewski datum levatam detruncandas
ex premissa Summa ipsum concernens esse
infert ac exposuit Jamvero Ipse Mfcus Rosisze-
wski ad rationem Summae successivae Por-
tionis suae Decreto eadem agnitae tantummodo
Summam quadringentorum Tymphonum non prout Scriptum
suo in Judicio reponit realiter levasse Summam vero
Centum Tymphonum ex alio fonte suae propriae
praetensionis ad Lsum Joannem Murens ad
Mfci Ignatij Kocowiecki Venatoris Vistograe
Subditum per soluti interiacendo Cunae Ejus
Vijazdowskij Oneris actualiter habitae perce-
pisse agnoscit Proinde Judicium hac in re Propio-
rem Mfcum Stephanum Rosiszewski ad com-
probationem Juratoriam prout Summam premis-
sam quadringentorum Tymphonum tantummodo ad ra-
tionem Summae sibi adjudicatae Summam antea
Centum Tymphonum ex ratione premissae praetensio-
nis suae ab Mfco Kocowiecki Cltti Parente
levavit et addit Eius Mtis Judicis ad pronunti-
ane Juramenti rotham idque in instanti praestitit
rotham per Judicium ipso deprompta qua Comproba-
tione attenta exclusis Summis prima mille Centum
Viginta trium fl. ac grossorum viginti quatuor Pol. atque quota
viginti duorum fl. 12 quindecem ac medio unius Pol. pro de-
scripta mercede Curiae familiaris praeterea tum Summa
seorsiva quadringentorum Tymphonum in florenis Quingentorum
Sex florenorum grossorum viginti Pol. reducta Juramento Cincta et proli-
gudis agnita Decernit Judicium Quatenus Cltus Mfcus
Kocowiecki Venator Vistograe detruncata eadem Summa
restante Summam Liquidam Quingentorum Septuaginta
novem fl. grossorum ~~[illegible]~~ sex ac medij unius Pol. in
et pro ~~[illegible]~~ in anno praesenti
Δ currenti in regno moneta. & Tarda ante Ctum Coram
Visitatione Gbm.

Jus

Coram Officio et Actis Crem Plocen sub Pena Banitionis
inibi in Casu Contraventionis circa manifestatio-
nem faciendam publicanam pretia favore quietationem
ad sine quibusvis Juris Effugiis et Protestationibus
solvat et realiter enumeret. Quoniam ad Provisionem
a praetacta Summa praetensam Licet quidem Mtis
Rozyszewski, ~~[illegible]~~ Ciechanensis Vi Decreti
Condescensionalis ore judicata a Pte Citta praestanda
concludit, verumquoniam ad Mtis Ignatius
Nowowiejski Venator Visogne in arce Ciechanensi
Stanislai in Crno Festi Ttis S. Joannis Bpti in an-
no 1758 mo manifestatione una cum Praesentatio-
ne nonnisi Summa ~~[illegible]~~ Arcentos Septuaginta
Duos flor. grossos viginti octo Pol. ~~[illegible]~~ una
numerata cum Condemnatione publicata Poenae banitionis
super eadem Mtis Rozyszewski obtenta tutatis Judicio
Judicum Statuit Quatenus Mtis Nowowiejski Ve-
nator Visogne attenta quidem defectuose praesentata
Summa Provisionem nonnisi a restante Sum-
ma nunc per Judicum resoluta ultra praesentatam
Summam provenientem per quinque a centum computandae
Eius ad Sive quos Spectat Benipotenti Coram Zel
Actis Crem Plocen sub eodem rigore et in ibidem in Casu
Contraventionis extendendae Solvat et realiter enu-
meret Licita Poena 3 mrk. Pacti in Crno et sub ri-
gore suprascripto Judicio vero totae in instanti solvendae
~~Quantum vero [illegible] res mobiles fatis ob~~ Nihil
ominus Decernit Judicum Quatenus Mtis Nowowiejski Sum-
mam praesentatam ut realiter obsignatam intactam erit
Crno Comprobet Satisfactionis aut in Casu non com-
probationis a totali Summa per Judicum praesens
adjudicata Provisionem sub eodem rigore quo supra
pendat. Quantumvero Interest res mobiles fatis ob
Mtis de Rozyszewskie Wyszenskie derelictas Arbi-
trat Judicum quatenus Ipse Mtis Nowowiejski Venator
Visogne res ante registro connotatas ac Decreto
Condescensionis suprascripto restitui demandat Eius

Mtis

Rozyszewski Ex Cechanoviensi ad primam
Partis ad requisitionem extradat id q sub Pena
Bannitionis in Tridiu post Ornum in unicae Solutionis
originalis Summae coram Iste Actis in Ca-
su Contraventionis publicanae Ex quibus itaque
rebus Ipsi in Scuolas Rozyszewski Petri Filio ex quarto
Capite praecedens Successori attenta Cessio
ne per admodum Rndum Ignatium Rozyszewski in
Personam Ipsius Stephani Rozyszewski Ex Cechanoviensi
Cechanoviensi Patruo suo super res eorum suas re-
cognita Ipse Ipsius Patruus in dictatem pre-
missarum respective quarti capitis eum con-
cernens Secundum obloquentiam Schedae inter
Eadem conscriptae Dictae Exdivisionem Rozyszewski et eius extra-
dendae sub simili nigore tenebitur
Condemnationem vero in Arce Cechanoviensi
Eto 2da in Crno A. Sctis S. Joannis Bptae in anno
1758 Super Ipsius Rozyszewski obtenta attendat ex-
ratione defectuosae praesentationis Summae
obtenta Juridica sine Poenis cessat et anni hilat
Decreti praesens nigore Salva repetitione medicha-
tis exsolutae Summae Pro bus mobilibus apud Ipsius Admodum Dominum Ignatium
Rozyszewski Ipsius Subdelegato Stanislao Mlodzia-
Coram Ipso Subdelegato Judice Castrensi Cechano-
viensi Inter Ipsum Franciscum Ignatium bini
nnis Rozyszewski Judicem Terrenum Plocensem Actorem
Pltr, et Ignatium Andream Dobrski Rzeczyw-
gnidiensem Citum Pltr. Judicem Terrenum Ptis ad Dicti
Denae Controversiis Partium exauditis Siquidem
Partes ex occasione Summae Duorum millium
florenorum Polonicorum per Citum G. Andream Dobrski Rzeczy-
Wyszogrodiensem Ipsius Francisco Rozyszewski Ju-
dice Terrenum Wyszogrodiensem obloquente Scripto re-
versali die vigesima prima 8bris in anno 1765
in Bonis Suiciae datato pro Veniendis ad
ribus Levatae Liquidationibus porrectis
inter se disputatis porrectae Judicio pro
Summa quadringentorum florenorum Polonicorum compa-
tata composuerunt Proinde approbata eadem
Partium

Jus

Judiciali Conventione ac reciproca Compo-
sitione Decernit Quatenus Cittus G. Dobrzycki
praemissam Summam Quadringentorum Rl
Polonicalium et pro Vigilia Festi Nativitatis S. Joan-
Baptistae in anno praesenti Coram Officio et Actis
Crenz Ploczensi sub Poena Bannitionis in Casu
in Casu Contraventionis circa manifestatio-
nem faciendae publicandae solvat et realiter
enumeret Lucta per Cittum Poenam 3 MMPP
Parti in Rem et sub rigore Supraren Judi-
cii vero totius in instanti solvendae Decreti
praesentis rigore Ad moneta justa redu-
ctionem currens

Stanislaus Młodziandzki
Surrogatus Judex Ciechanensis
Subdelegatus mp

Continuatio Causarum Feriae Quartae post Festa Solennia Sacri Pentecosten Anni 1767mi

Inter Gnosos Joannem et Nicolaum Fratres germanos Sowinskie actores per G. Joannem Suwinski suo et Fratris sui nomine plurimum Tanquam iterum post arestum permittit condemnationem in Lucro Solutionis Summae cum Provisione provenientis quae Decernit actor et proper agente executione remittit ad Officium loci Capitaneum et Publicat

Inter Gnosos Michaelem Bonifacium et Stanislaum Mysłkowskie Dnos et Perfidum ac Infidelem Mosiek Zygmontowicz Arendatorem actores per G. Bonifacium Mysłkowski et Infidelem Mosiek Zygmontowicz suo et aliorum actorum nomine plurimum et G. Hyla rium Cywinski Citatum et indicentem plurimum Terminum Partis actorum suum ad Judicium edit Decidendi Controversiis Partium exauditis Suspensa Decisione Causae praesentis ad Affectationem Partium utrarumque Datur Dilatio Inquisitionis utriusque Parti tam in Deductionem quam emundationem obiectorum Super Contenta Protestationis et Termini ac Indictionis in Sequentibus Judiciis suis post Festum S. Michaelis Archangeli in anno futuro 1768 incidentibus etc.

Inter Gnosos Michaelem Bonifacium et Stanislaum Mysłkowskie actores per G. Bonifacium Mysłkowski suo et aliorum actorum nomine plurimum, et G. Paulum Strzegoski Citatum plurimum Terminum Partis actorum suum ad Judicium edit Decidendi Suspensa Decisione Causae praesentis necessariam esse Condescensionem Gg. Camerariorum Terminum Plurimum unius absentia non obstante captato tempore in Bonorum Mysłkowskie seu Cywiny respectu cuius actio vertitur conducente

adinvenit

Quod Judm mutuo Jus Partium Sumptu Conde
sensurum Comportationem quorumvis Do
cumentorum Causam praesens ejusdem
per Ptes praetensae demandabit quibus com
portatis Proprietatem Fundi per actum
Partem praetensi ad quemnam Spe
ctare debeat dignoscet ac decidet, et quod
si ademptio Fundorum in Causa quatan
quam granitiali patuerit extunc eandem
Causam ad Officium competens Succameraria
se Ptus praesens remittet si vero
Causa granitialis non deduceretur ideo
Deoccupationem ejusdem fundi, cui interest
faciet et Ptes finaliter pro exigentia
Legis justitiae Documentorum et Trnorum
decidet Disjudicabit ac moderabitur
Quorum vel cujus Judicij Decisioni
Ptes parere et acquiescere sub Poena
Banitionis illo in Trno Concessae Super
Pte contravenientis publicanae tenebuntur
Lucta Poena 3mm Rp. per Utramque Ptem
Parti per Ptem sibi abinvicem com
pensandae Judicio vero totius in instan
ti Solvendae Pro quo Trno Condescensio
nis Ptes quos voluerint et quos negotium
praesens poposcerit adcitent adcitandae
vero sub Poena Banitionis compareant
Decreti praesens rigore quoniam reliqui
Citti praesens in Trno videlicet G. Paulus
Cywinski Disparet et se condemnare per
mittit Proinde Super eorum disparentia per
mittit Condemnatio prout in Simplici
rgro continetur et pro peragendae execu
tione remittit ad Mfcum loci Capitaneum
et Publicat.

Inter Gsos Stanislaum Zochowski et Franciscam
Wolinska inicium Conges actum per Eundem G.
Zochowski Maritum suo et Contis suis ime
ptr.

Jus

Ptr, et GG. Joannem Zochowski et Mar-
garetham Dzierzanowska Conjuges Citatos et
Acta per eundem G. Joannem Zochowski ma-
ritum suo et Contis suae nunc Ptr. Judm
Trnos Partium ambar. suum ad Judm edit.
Decidendae Suspensa Decisione Causae prae-
sens necessariam esse Condescensionem GG.
Camerariorum Trnum Plocens. unius absen-
tia non obstante captato tempore prae-
via tempestive de adventu Judicij sui fa-
ciendae avisatione in Fundum Bonorum Vol-
ka conducendae adinvenit Quod Judm mu-
tuo Partium Sumptu condescensarum an-
te omnia Comportationem Documento-
rum Causam praesentem eisdem per Ptes
praestandae demandabit, Satisfactionem
omnimodam cui et quantum et si juste
debebitur Subsequenti sententiabit
Deoccupationem Bonorum prove cujus
interest faciet, de Desolatione sive
reparatione Bonorum ac aliis fundi Prae-
tensionibus ex quocunque fonte pullulans
praevijs si opus fuerit expediendae In-
quisitionibus inquiret et investiga-
bit Bonificationem pro eisdem decernet
et Ptes finaliter pro exigentia Legis et
Justitiae Documentorum et Trnorum decidet dispu-
dicabit ac moderabitur Quorum vel cujus
Judicij Decisioni Ptes parere et acqui-
escere sub Poena Banitionis illo in
Trno Concl. Super Pte contraveniens
publicanda debebunt ac tenebunt
Pluta Poena 3mmtr per Utramque Ptem
Parti per Ptem sibi ab initio eam compensandae
Judicio vero totius in instanti Solvendae
Pro quo Trno Concl. Ptes quos voluerint
et quos negotium praesens poposcerit ad ci-
tent
resolutis quibusvis Dubijs

Jus

adcitanae vero eam sub Poena Banitionis
compareant Decreti praesenti rigore
Inter G. Paulum Brzeski actorem pltr. et Gsum
Antonium Brzeski Cittum et indicentem
pltr. Judm Trnum Partis actorum suum ad Judi-
cium edit. Decidendae Controversiis Partium
exauditis quoniam Judicio suo compertum
est Cittum G. Antonium Brzeski mediante
Contractu venditorio de 3tia Martij in an-
no 1766 in Bonis Brzescie datuato inter
ipsum ab una et G. Paulum Brzeski pte
ab altera condito et actis Crenae Plocen.
Ita 4ta post Dominicam Oculi Quadlem
anno quo supra roborato pretio Sum-
mae quatuor millium Tymphonum con-
stituto vallato ac ipsamet officiosa dona-
tione actu quo supra roboratio recognita
in Personam Gnosi Pauli Brzeski super Sortem Bon. rec.
Brzescie gnovisse, ad rationemque Pretij Summam
Ducentorum Tymphonum ab eoque levas-
se, Post hac vero Suprascriptas Transactio-
nes per manifestationem Coram actis
Crenae Plocen. Ita 3tia pt Dnicam Jubila-
te in anno 1766 facta nulliter reclamas-
se sed tamen Causam nullis Trnis pro-
secutam esse et nunc Judr Easce Tran-
sactiones intuitu praemissae Haereditatis
manutenendas per Eunce Cittum se se de-
clarasse Summamque levaturum pro Pretio Bo-
nor. obtulisse Quamobrem Judm Transa-
ctionibus suprascriptis pro legalibus agni-
tis indubitatum Haeredem G. Paulum Brze-
ski Sortium quaesitarum super Bonis Brze-
scie Judm constituit quo constituto insisten-
do Suprascripto Contractui Venditorio de-
cernit Judm Quatenus Ipse G. Paulus Brzeski
p. G. Adamum Nowowiejski ac Liberos ejus-
tum G. Catharinam Brzeska Virginem innupt.
indicentes per G. Adamum Nowowiejski

restantem Summam Trium Millium Octin-
gentorum Tymphonum ex Pretio praemis-
sorum Bonorum provenienti una cum Pro-
visione ab actu praemissae quaesitae Haeredi-
tatis ad Trinum Solutioni praefixum pro-
venienti per medium videlicet per quinq
a Centum computandae praevia Summae Con-
sortialis ac quae indigerit providenda
Securitate in et pro Vigilia Pt. Ittis S.
Joannis Bptae in anno futuro 1768 ven-
tura Coram Officio et actis Crenae Ploenae
sub Poena Bannitionis in Bulla in casu
Contraventionis circa manifestationem
faciendae publicandae et eius Actu solvat et realiter
enumeret Lucta Poena 3 Mrs. P. Parti in
Trno et sub rigore suprascriptae Judicio
vero totius in instanti Solvendae Provero
Spectat Dotes tam ad I. Magdalenae quam
nunc I. Catharinae Virginis in nuptae Brze-
skich ac Liberorum ejusdem ad I. Magdalenae
de Brzeskie Kowniecka ex Summa Su-
prascripta per Judm suum resoluta prae-
tensas ac Praetensiones Fundi Suspen-
sa Decisione Causae praesentis necessariam
esse Condescensionem JJ. Camerariorum
Trium Ploenae unius absentia non ob-
stante captato tempore praevia tempe-
stive de adventu Judicij sui faciendae
Avisatione in Fundum Bonorum Eorundem
Brzesciae conducendae adinvenit Lud
Judm mutuo Ptium sumptu Condescen-
sorum Comportationem documento
rum quorumvis per Ptes praestandae deman-
dabit Onera Creditorum adcitandae liquida-
bit, Dotes competentes cui et quantum
juste debebit assignabit et Solutionem

Earundem

Jus

ex Summa Suprascriptâ adinveniet de Ca-
Calculum aequo et si juste debebit excipiet
de Desolatione sive reparatione Bonorum
inquiret et investigabit Satisfactionem
cui et aequo pervenerit subsequenter sen-
tentiabit et Partes finalis ac adcitanae fina-
liter Decidet dijudicabit ac moderabit
Quorum vel cujus Judicij Decisioni Partes
parere et acquiescere sub Poena Banitio-
nis illo in Termino Conclusae super Parte contra-
veniens publicanae debebunt ac tenebunt
Lucta Poena 3mm Pr per Utramque Partem
Parti per Partem sibi abinvicem compen-
sanae Judicio vero totius in instanti Solvenda
Pro quo Termino Condescensionis Partes Cre-
ditores ac Eos quos voluerint et quos ne-
gotium praesens poposcerit adcitare
adcitanae vero sub Poena Banitionis
comparere debebunt Decreto praesenti
vigore

Inter Infimum Albertum Ubysz Versatoriae
Plocensis ac Pltr et GG. Albertum Kozielij
Beciechanoviae et Ludovicam Kosinska
Cittos et ac per J. Valentinum Zołkowskij
Rep. inscriptae Plenitudinem Judicum Terrestrium Par-
tium ambarum suum ad Judicium institutae
Decidendae quoniam anterior Condescensio
in Fundo Bonorum Niedarzyno suum non
est Sortita effectum Proinde Suspenso
toto negotio ac Decisione Causae praesentis
necessariam esse desuper Condescensionem Judicij
sui aut GG. Camerariorum Terrarum Plocensium Du-
orum ubi tres unius ubi duo absentia non
obstante in Fundo Bonorum Niedarzyn
captato tempore praevia tempestive de ad-
ventu Judicij sui faciendae avisatione con-
ducendae

adinvenit quod Judex mutuo Partium Sum-
ptu Condescensorum ante omnia Comporta-
tionem quorumvis documentorum Causam prae-
sentem evincentem per Ptes praestandae demanda-
bit, Legalitatem Complanationis certae in
anno 1742do inter Ill. Ludovicam de Bogu-
slawskie Zoraczka Contem. ab una, et q.
Kozicki pte ab altera instae et confectae
cognoscet et resolvet, de Desolatione sive
reparatione Bonorum alijs fundi Praetensio-
nibus ex Tersutaria Possessione pullulan-
tibus inquiret et investigabit Satisfactionem
cui et a quo intererit subsequenter decer-
net, Legalitatem Processus cognoscet
Eundem cassabit vel approbabit et quod si
legalis apparuerit Poenas in Sublatio-
nem ejusdem ac Seorsivas pro Contraven-
tione Decreto anteriori Judicij sui super
quo intererit irrogabit et Ptes finaliter
Decidet Decretum anterius in toto exe-
quetur et ad effectum deducet in his q.
omnibus Supra scriptas Ptes Disjudica-
bit ac moderabit quod vel cujus Judicij
Decisioni Ptes parere et acquiescere sub
Poena Banitionis illo in Termino Conce-
Super Pte contraveniente publicanae debe-
bunt ac tersebuntur Lucta Poena 3 Mrk PP
per Utramque Ptem Pte per Ptem sibi ab
initio compensanda Judicio vero totius
in instanti Solvendae Pro quo Termino Conce-
Ptes quos voluerint et quos negotium prae-
sens poposcerit adcitent adcitandae vero
sub Poena Banitionis compareant Decreto
praesentem ejusdem

Inter q. Joannem Starzewskij ac Pr. et q. Bal-
thasarum Rostkowskij Cttum et indicem pltr.

Jus

Judm Trnum Partis actis suum ad Judm edit
Decidendi Suspensa Legalitate Transactio
num ac Decisione Causae praesenti necessari
am esse Condescensionem JJ Camerariorum Ter
restrium Ploenensium absentia non obstante
in Bunce Bonor Rostkowo captato tem
pore praevia tempestive de adventu Ju
dicij sui faciendi avisatione conducendi
adinvenit Quod Judm mutuo Partium Sum
ptu Condescensurum comportationem
quorumvis Documentorum per Partes pro
standa demandabit, Legalitatem Tran
sactionum respectu Haereditatis Sor
tium Bonor Rostkowo Subsecuti cogno
scet et resolvet quod si Substantiam ab
aliersatam tanquam Patrimonialem
et radicalem et non ex divisam actor probaverit Easdem
cassabit, Sive praementibus Oneribus
Parentalibus et cum plena notitia
Partis actis deducerentur extunc con
sideratis quibusvis Causae praesenti
Circumstantijs Easdem approbabit,
resolutisque Ipsae Satisfactionem cui
et quantum pervenerit Subsequenti
adinveniet. de reparatione sive de
solatione Bonor inquiret et investiga
bit, Eandem bonificandi declarabit, De
occupationem Bonor post resolutas
Transactiones praeciso Calculo pro
re cujus interesse faciet et Ptes in omni
bus et Singulis Praetensionibus finaliter
Decidet disjudicabit ac moderabitur quorum
cujus Judicij Decisioni Partes parere et
acquiescere sub Poena Banitionis illo
animadvertendoque Jus propinquitatis in Trno
ac praescriptionem temporis

in Trno Conc. Super Pte contravenientes pu-
blicanae debebunt ac tenebunt Quita Poena
3 mrs per Utramq Ptem Pte per Ptem
sibi ab initio compensandae Judicio
vero totius in instanti Solvendae Den
praesentis vigore

Inter G. Alexandrum Kwasieborski et Cune-
gundam de Siekluckie primi ob I. Stanislai
Cywinski 2di ad praesens Voti initium Con-
juges Victricum et Matrem ac Mariam
nam Cywinska minorennem Privignum
et Filiam Act. per Eundem G. Alexandrum
Kwasieborski suo et Conti ac Privi-
gnae suae nominibus plr. Clare quoniam
Gnosi Solwbnicy Conjuges praesenti
in Trno disparent et se condemnare
permittunt Proinde Super Eisdem per
mittitur Condemnatio put in Simplici
rgo continetur et per agenda exe
cutione remittitur ad Officium loci
Capneum et Publicat.

Inter G. Nicolaum Franciscum binnmus
Kowalewski Bel. et Cittum Act. Pltr. et Ill. Fe
licianum Andream et Joannem Fratres
inter se germanos atq Stephanum Thae
odorum et Laurentium Brudzienskie
Cittos simul et Act. per G. Joannem
Brudzienski suo et aliorum Act. nne plr
Judm Trnos Partium ambar. suum ad
Judm edit. Decidendae quoniam anterior
Condescensio in Fundum Bonor. Rost
Lowicki et Strzeszewo suum non est
Sortita effectum Proinde Suspensa
Decisione Causae praesentis necessariam
esse denuo Condescensionem Ill. Came
rariorum

17

Jnt

Trnum Ploenc unius absentia non obstante
in Tunc Coronae Bonor Rostkowo et Strze
szewo captato tempore praevia tempesti
ve de adventu Judicij sui faciendae avisa
tione conducendae adinvenit Quod Judm mu
tuo Partium Sumptu Condescensurum
Comportationem quorumvis Documen
torum tum Testamenti Cujusque propriis
Pars agit per quem competierit seu
per Ptes praestandae demandabit Iidemq
cognitis et resolutis discussis de adem
ptione fundor et agrorum alijsq fundi
Praetensionibus inquiret et investiga
bit, Eosdem fundos cui juste provenerit
adjudicabit, Decretum anterius Judi
cij sui in toto exequetur et Ptes pro exi
gentia Legis justitiae Documentorum
et Trnorum finaliter Decidet disjudica
bit ac moderabitur quorum vel cujus
Judicij Decisioni Ptes parerere et acqui
escere sub Poena Banitionis illo in Trno
Condescensionis super Parte contravenie
publicanae debebunt ac tenebunt Cuilibet
Poena 3 mrk P. per Utramq Ptem Parti
per Ptem tali ab invicem compensandae
Judicio vero totius in instanti solvendae
Pro quo Condescensionis Trnd Ptes quos
voluerint et quos negotium praesens po
poscerit adcitent adcitandae vero subsi
mili rigore compareant Decreti praesens
rigore

Inter J. Franciscum Parentem et Thomam Fili
um Rogienskie actor per J. Franciscum Rogien
ski Parentem suo et Filij sui nomine pl., et J.
Antonium Lasocki Citatum per J. Ignatium La
socky

Lasocky Filium nne plr. Tanc ad effectatio-
nem Partis actoreae datur Dilatio ad moni-
menta Causam praesenti impugnanti ad
Sequens H.

Inter G. Michaelem Wołowicky Bonor. So-
kolnicki Haeredem actorem plr. Tanc
quoniam Mfcus Eduardus Szydłowski
Pinierna Raciążiensis Cittus praesenti in
Rno disparet et se condemnare permittit
Proinde Supereoe disparens permittit
Condemnatio prout in Simplici rgro
continetur et pro peragenda executio-
ne remittit ad M. loci Capneum et Pu-
blicatum.

Inter Inclitum Palatinatum Plocensem atq
G. Casimirum Miszewski Instigatorem Judi-
cij praesens Laudo Publico Palatinatus
constitutum Plentem actores per Eunae
G. Miszewski suo ac totius Inclit. Pltus Plo-
censis nne plr. et Stamatos ac Spectabiles Onu-
frium Kilynik Procunsulem, Jacobum Ma-
Tasiewicz advocatum Antonium Jedrzeie-
wicz ejusdem nnis Sikorski totamq Civita-
tem Plocensem Sacrae Regiae Mttis Cittos per
Stamatum Gregorium Boguszewski Scabi-
num Gusce Civitatis Plocensis suo et ejusdem
Civitatis Plocensis nne plr, Perfidum et In-
fidelem Lewek Arendatorem Cittum
per Eunae Stamatum Boguszewski Perillrem
Admum Sebastianum Stawrypinski Canoni-
cum Cathedralem Plocensem Cittum per G. Valen-
tinum Zochowski admoe Rdum Thomam
Domanski Congregationis Missionis Do-
mus et Seminarij Plocensis Superiorem totamq
Eanae Congregationem Cittos per G. Felicianum
Siekluckij, Infidelem Beniamin Berko-
wicz Judaeum Plocensem Cittum plr. Infideles
et contra M. Victorem Kassobuckij Hersel-
actores.

et Jacek Zac abram Jud. Judaeos Plocen. Cittos per Stamatum
Gregorium Boguszewski Infidelem Mosiek
Judaeum Plocen. Cittum per Infidelem Beni
amin Judaeum Plocen. ~~Stamatos~~ Civitatem
Bielsien. Cittos per Stamatum Laurenti
um Mroczenski Consulem Suo et Totius
ejusdem Civitatis Bielsien. Sacrae Regiae Mttis
nne plr. Mficos Hieronimum Capneum
Bielsien. et Cajetanum Thesaurarium
Junoviodien. Uminskie atq. J. Sebastianum
Złotnicky ejusdem Capitaneatus Bielsien.
Tersutarium Possessorem Cittos per J. Feli
cianum Siekluckj Klem Kopcinski Cittos
per Eundem Civitatem Sieprien. Cittos per
Stamatos Franciscum Kapiaszewicz et Al
bertum Strugulski Cives Sieprien. suis
et ejusdem Civitatis nnibus plr. Civitatem
Raciążien. Cittos et nonne M. Kossobudzki Actores per Stamatum Mathiam
Jarynski suo ac totius ejusdem Civitatis nne
Stamatum Martiannam ob Stamati Alberti
Swierczakiewicz advocati Raciążien. Reli
ctam Contem viduam Matrem et Simonem
Swierczakiewicz Filium Cives Raciąży
en. Cittos plr. Mficum Stanislaum Dem
bowski Vexilliferum Zawiszien. Cittum per
J. Siekluckj Religiosum in Xto Patrem An
tonium Radoszewski Conventus Plonsien.
Carmelitarum Strictioris Observantiae
Priorem totumq. Eundem Conventum Plon
sien. Cittos per Eundem Mficum Michae
lem Szymakowski Dapiferum Ciechanowien.
Cittum per Eundem Oppidum Sreszen. Cittos
per J. Felicianum Siekluckj Mficos Franci
scum et Judicii Terrem Plocen. et Joannem Ra
szewski Vexilliferum Gardiae Sacrae Regiae Mttis
et contra M. Victorem Kossobudzki acto et rejpublica

et reipublicae Fratres inter se germanos Rosci
szewskie et M. Cajetani Rosciszewski Judicis
Terris Plocen. Sterilitate de hac Luce deces
si indicentes per G. Franciscum Laguna, G.
Casimirum Miszewski Instigatorem Judi
cij praesens suo pro interesse indicentem
+ Pltr. Judm tam Trnum per anterius decre
tum conservatum quam Citationem pro
Judijs praesens Edictis Decidendae Controver
sijs Partium exauditis quoniam Causa
praesens sine comportatione regestrorum
Provenientiae Ducillaris et Solidariae de
cidi nequit Proinde Suspensa Decisione
Causae praesens necessariam esse Condescen
sionem Judicij sui unius aut duorum
absentia non obstante in Fundum Cicita
tis Plocen. Sacrae Regiae Mtis Pri et pro
Oteria 2da post Ptm Assumptionis in Ce
lum Gossariae in anno, futuro 1768 ... praesens condu
cendae adinvenit quod Judm mutuo Partium
Sumptu condescensurum comportatio
nem regestrorum praemissam Proveni
entiam Ducillarem et Solidariam enu
cleantium tam per Ptes comparentes
seu per quem intererit ac adcitandos
praestanda demandabit Eundem Pro
ventum Ducillarem et Solidarium
pro retro actis annis retentum Insti
tum Palatinatum Plocen. concernens
liquidabit, Juramenta a quo debebit
excipiet, Solutionem liquidatae Sum
marum per quem et cui competierit
subsequenter injunget Indictiones re
solvet, Jurisdictiones a quibus juste
Satis proverserit ad Satisfactionem
seu in Locum qui ibidem commodior videbit
omni more

Jus

Stringet, Calculum ex aerario publico de
positarum Proventus Ducillarii et Solli
dari Summarum a Cancellaria Castrensi
Plocensi adcitandae excipiet, Satisfactionem cui
juste intererit praestandam sententia
bit et Ptes, tum Judicentes ac adcitandae
finaliter pro Opportunitate Totius
negotij Decidet dijudicabit ac moderali
tur quorum vel cujus Judicij decisioni
Partes parere et acquiescere sub Poena Ba
nitionis illo in Termino Condescensionis
Super Parte contraveniens publicandae
debebunt ac tenebuntur Lucta Poena ~~[illegible]~~
14 mm PP. per Utramque Ptem Parti per
Partem sibi ab inicio compensandae Ju
dicio vel per medium in instanti Sol
vendae Pro quo Condescensionis Termino J.
Miszewski Instigator Judicij praesens
Inclyti Palatinatus Plocensis Laudo
publico constitutus Plenipotens no
mine ejusdem Palatinatus Cancellariam
Castrensem Plocensem ac J. Bartholomae
um Koskowski Bl. Plocensem ac quos vo
luerit et quos negotium praesens po
poscerit ~~adcitet~~ adcitet adcitandi
vel sub Poena Banitionis compa
reant Decreti praesentis ignorie Super
vel reliquis Citis vidlt Perfido ac In
fideli David arendatore ~~[illegible]~~ Tabernae
Perillris Admi Stawrzynski Canonici
Cathedralis Plocensis tum Perfidis ac In
fidelibus Hersz, Smul, Jachim Zoltys Ja
kob Leszewicz, Rabiniak Jozef
Marek Jakubowicz, Szayna Jakubiak
Grayna Marek, Rzyminski, Jachim Mor

the

Jus

Morthe, Tobias, Juman, Lechman, Lewek
Smuklerz, Cichy Jelonek, Abram Rabiniak
Judeis Sepriensis atq Hamatis Antonio
Proconsule et Stanislao Vice advocato Przy
borowskie, Jacobo Puchalski Scriba et
Joanne Wodkiewicz Civibus Plonsiensis
Totaq Communitate Civitatis Plonsiensis
nec non Illustri admodum Rdo Valentino
Czerznicky Praeposito Plonsiensi atq Infi
cis Dominico Pos et Agnethe de Mlockie
inviem Conjugibus Colonellis Exercituum
Rni Deniq Perfidis ac Infidelibus Abram
Arendatore Tabernae Illustris admodum Rdi
Czerznicky, Chaim Zelkowicz Infici Szy
makowski ~~Arend~~ Jachim Jakubowicz
Tabernarum Arendatoribus, ad extre
mum Hamatis Simone Zmudzenski
Proconsule Adamo Truchowicz Vice
advocato Mathia Trojanowski, Paulo
Cygankowicz Civibus Mlavensis acto
ta Communitate Civitatis Mlavensis
Sacrae Regiae Mttis et reipublicae ad ul
timum Jno Bartholomaeo Kossowski
Beploensis nec non ad Teorsivum acto
ratum ex Parte Civitatum Plonensis Sepr
iensis et Raciąziensis contra Infi cum Vi
ctorem Kossobudzki ad ult institutum
et Super eorum Infi co Kossobudzki ac
Suprascriptis disparens idq in Trno Con
servato ac ad citatione incidenti per
mittit Condemnatio et quia Super Illri
admodum Rdo Czerznicky Praeposito Plonsiensi
ac Perfidis et Infidelibus Judeis Sepr
iensis in Lucro ulteriori fortis finalis ac
indilate faciendae executionis Super vero
atq disparens in Lucro Simplici ad quod
publicandum

Jus

ad dict. Sbis Judtis qis quiq. Sbis Satisfa
ciendo muneri suo ac ad ditionia Judicio
praesens habitae Eandem Condemnatio
nem alta sua et Sonorosa voce in atrio
Stubae Judtis proclamavit publicavit et
ad notitiam omnium pertune adstans
~~in dub~~ in Dubium deduxit Postqm publi
cat. Eanem Poenam Banitionis Super Cittis
et adcit. obtent. Eanem pro peragenda exe
cutione ad Sbi cum loco Capitaneum
remisit remittitq. praesens Condemna
tionis ejusdem robore.

#

215

Ordo Inquisitionum in Plonsko sub Acta Feria Quinta post Festa Solennia Festi Sacri Pentecostes proxima Anno Dni 1767.

P. Andreas Porczynski Actor et alij contra P. Joannem Porczynski Citat. et alios

nonsuit.

N. Mathias Cywinski Actor et alij Contra PP. Brudzienskie Citat. et alios

Inter P. Mathiam Cywinski actorem et Nros Mathiam et Adrianum Cywinskie Laurentium Petrum et Albertum Brudzienskie Stanislaum Lewalskie Actores per P. Valentinum Brudzienski intervenientes Decreto Judicij sub Antenion. in Plonsko 7bris anno 1765. die 6. 7bris Edicto Citationis sub Dato 8. Octobris anno 1765. Concessa Dilationis Inquisitionis, ad 30. Octobris Juramentum Partium, ad 30. Octobris Inquisitiones

M. Antonius Mazowiecki actor et alij contra G. Gregorium Milewski Citatus et alios

Inter G. Antonium Mazowiecky actorem ex parte et ex parte Gregorius Milewsky praesens in Bonis disparet Juramentum super Incorruptionem Bestium attentare remit Inquisitionemque suam educere negligit Swinde Super eadem Disparentia in hunc abusus expediente Inquisitionum permittit Condemnatio ~~[illegible]~~ Explicet remittit pro peragenda executione ad Mtum loco Capneum et publicatus.

Actum in Płocko in Terminis Communibus
Terrestribus Districtuum Płocensis simul
et Bielsensis Vigore novellae Legis in Diem
hodiernam incidentibus Pta 2da post Do
minicam Rogationum pxa anno Dni 1768
Pruna cum Continuatione anteriorum Causarum

Coram Illustri et Mgr. Francisco Ignatio Rosiszewski Judice Alberto Żołtowski Subjudice, Josepho Kozłowski Notario et Mtu Plocensi Judice Deputato Terrestribus Płocen. in Praesentia Inficor. et JJ. Josephi Zakrzewski Pocillatoris Sieprzen. Josepho Chamski Tribuno Raciążen. Bartholomaeo Mazowiecki Tribuno Zawkrzen. Thomae Uniwersalis Granitialis Adami Miłodrowski Terrestri Płocen. Cameranis Francisci Subenski Valentini Żołtowski, Josephi Cieślikowski Bolesławi Siekluckiego Burgrabiorum Cred. Płocen. Gregorii Kondracki Casimiri Zbitowski et aliorum plurimorum Nobilium ad actum praesentem Congregatorum nec non Mtis Rni Gnatis Honesti Simonis Siedlecki de Płocko Authentici et Jurati Actui praesentem adstantis et Eundem acclamante P. Perillus et Rdmi Felicis Cieślinski Canonici Cathedralis Płocen.

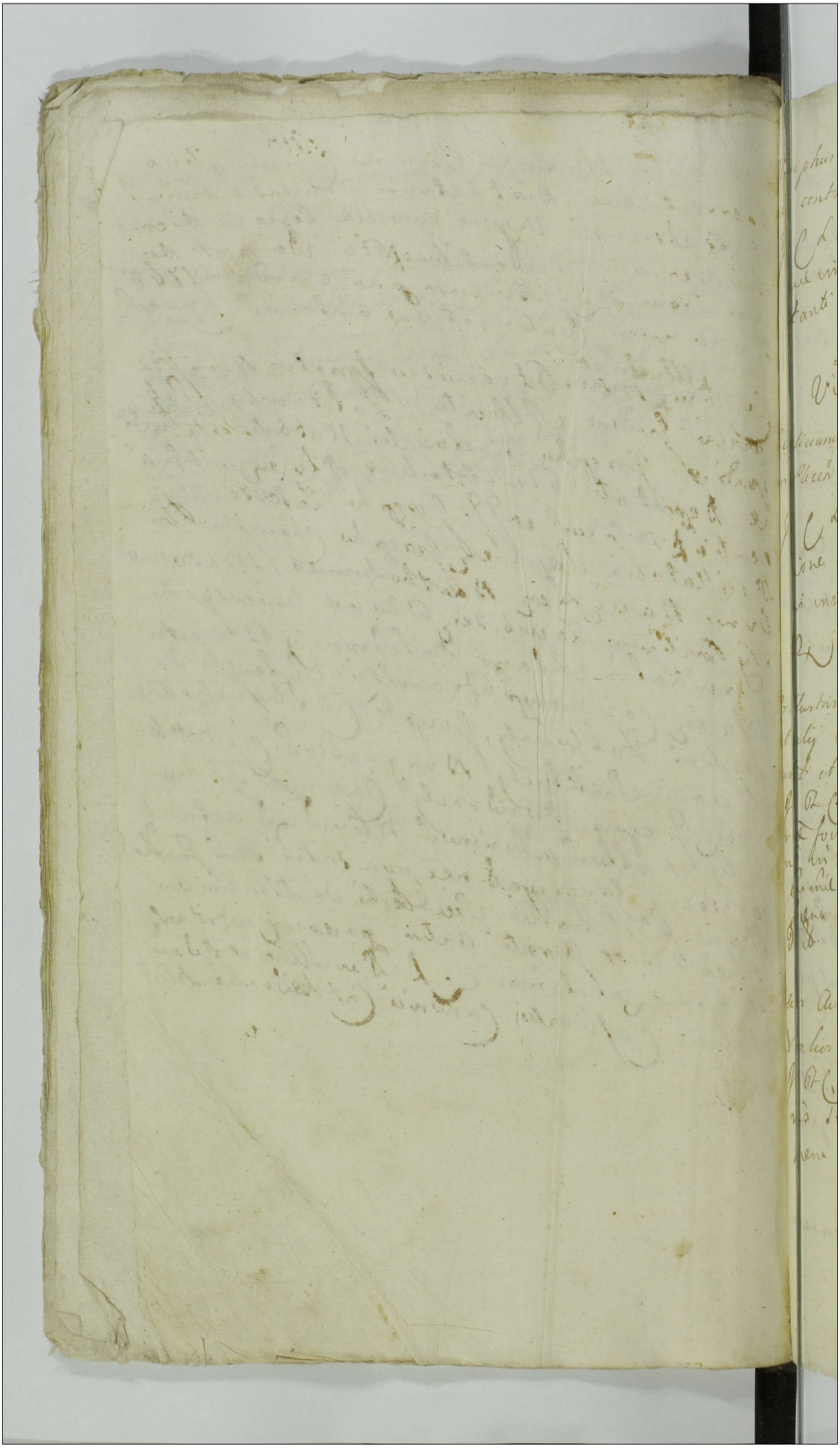

N Josephus Karski Vice Palatinus Terrae Dobrinen. actor et alij contra Gnesum Laurentium Kucharski citatus et alios

In C. L. Satisfactionis Contentis Citationis suae in eadem expressis pro quo res est in instanti Sub Poena B. quae D. addit et R.

Arestat G. Mathaeus Krzyzobowski

Videat Decretum Solutionis

G. Felicianus Gorski actor et alij cond. Infidelem Ilm. Judicium Plocen. Citat. et alios

In C. L. Solutionis Summae una cum Provisione ab eadem proveniente pro quo res est in instanti sub Poena B. quae D. addit et R.

Arestat Mbi Judicialis. Videat post recessum a Comparitione Condemnatio

Prillustris Andreas Cieslinski Canonicus Cathedralis Plocen. actor et alij Cond. Mfcos Cieszewskie Vexilliferi Halicen. citat. et alios

In R. C. ex Remissione ac adoratione L. Ultimariae factis finalis fa ac indilatae faciendae executionis in negotio vero Principali L. Solutionis Summae ab eadem proveniente pro quibus res est sub Poena B. quae D. addit et R. reliqua ut in Pro Duo.

Arestat Mbis Judlis

Idem Actor et alij contra Mfcos Nakwaskie et alios Citatos

In R. C. L. Satisfactionis Contentis Citationis suae in eadem expressis pro quo res est sub Poena Bannitionis quae D. addit et R.

Arestat Mbi

J. L. S. Con. Cit.
Relicta olim G. Danielis Rosciszewski actrix et alij con-
tra malum ac spectabilem Onufrium Kieynik antea actum Pro-
sulem et alios Citati.

In C. L. Satisfactionis Contentis Citationis sub
in eaq expressis pro quo res est sub Pœna Ra-
tionis reliqua in Producto

Arestat G. Valentinus Zoltowski R. P.

M. Bartholomæus Mazowiecki Tribunus Terræ Zawskiej
actor et alij cond. M. Michaelem Ciechomski Vexilliferum Sa-
chaczewicz Citat. et alios.

In Primo C. et ex adcitatione L. Statutionis
Subditorum Textu Citationis expressorum Coram
Extraditionis ratione vero per Subditos
Bonorum Ciechomice B. S. Delicti inequita-
tionis B. P. quæ D. addit. et R.

Arestat Mlis Judicialis

J. Pa. ex ad. Lucr. Mazow.
Mfcus Carolus Rosciszewski actor et alij Cond. Mfcum Ani-
nium Swierczynski Vocatorem Latiszewicz Citat. et alios

In R. C. et ex adcitatione L. meliorationis
Sententiæ officij Castrensis Plocensis qua melio-
rata L. Solutionis Summæ una cum Provi-
sione ab eaq proveniens pro quibus res est sub P. B.
quæ D. addit. et R.

J. L. S. S. Arestat G. Casimirus Miszewski Videat post Ar-
estum Condemnatio
Idem Actor et alij Contra eundem et alios.

In C. L. Solutionis Summæ una cum Pro-
visionibus ab eaq proveniens pro quibus
res est in instanti sub Pœna B. quæ
D. addit. et R.

Arestat Idem

Videat post arestum Condemnatio.

C. ex Rem. ac Adct. L. S. Con. Cit.
G. Drogielewscy Actores et alij cond. Gnosum Kowalkowski Citatum et alios.

In R. C. ex Remissione ac adcitatione L. Satisfactionis Contentis Citationis suae in eadem expressis pro quo res est in instanti sub P. B. quae D. ad dict. et R.

Arestat G. Valentinus Zoltowski

T. C. ex Rem. ab Offic. L. S. S.
N. Lucas Malewski Judex Crem. Plocen. actor et alij cond. Per Illustrem Andrinum Gostkowski Canonicum Cathedralem Plocen. Citat. et alios.

In R. C. et ex Remissione ab Officio Castren. Plocen. ad Judm. suum facta L. Solutionis Summae una cum Provisione ab eadem provenientem pro quo res est sub Poena B. quae D. ad dict. et R.

Arestat G. Casimirus Mieczewski

T. C. Ex Rem. ac Adc. L. Ulte. f. SCC.
G. Albertus Zoltowski actor et alij cond. Gnosum Josephum Solut. Leszczynski Citat. et alios.

In R. C. ex Remissione ab Officio Burgrabiali executoriali Crem. Plocen. ad Judm. suum facta ac ex adcitatione L. Ulterioris fortis finitis ac indilate faciendae executionis in Negotio vero Principali L. Satisfactionis Contentis Citationis suae in eadem expressis pro quo res est sub P. B. quae D. ad dict. et R.

Arestat G. Matheus Kilyakowski

T. C. L. Solon. Cit.
G. Matheus Czarnomski actor et alio cond. G. Paulum Czarnomski Citatt. et alios.

Per Arestum videat Condemnatio Solutt.

In C. L. Satisfactionis Contentis Citationis suae in eadem expressis pro quo res est sub Poena B. quae D. ad dict. et R.

Arestat G. Paulus Czarnomski

~~[illegible]~~

Videat Decretum Condescensionis

2

N. 1.

G. Valentinus Zołtowski B.C.P. actor et alij cond. Relictam et Successores et Gsi Danielis Rosiszewski citatt. et alios

In R. et ex adcitatione L. Satisfactionis Contentis Citationis suae pro quo res est in instanti sub P.B. quae D. addit. et R.

Arestat G. Petrus Włoczewski

G. Laurentius Mossakowski B.C.P. actor et alij Contra G. Laurentium Turski et alios citatos

In R. L. relevationis Decreti Burgrabialis in Ostendo Bonor. Samborz. prolat. quo relevato impugnatae Condescensionis in Ordine Decidendae Praetensionum pro quibus res est sub P.B. quae D. addit. et R.

Arestat Mlis Judicialis Videatur Decretum Condescensionis

7 C. ex Rem. ab Off. Cred. S. Extra. Sub.

Gsi Dzięgielewscy Actt. et alij Cond. Gnosos Leszczyńskie citat. et alios

In R. et ex Remissione ab Officio Cred. P. locat. ad Judm. sum. fact. L. Satisfactionis Contentis Citationis suae pro quo res est sub P.B. quae D. Addit. et R.

Arestat Citatus

Nobiles Mlecy Citatos et alij Cond. Gnosos Kolczyńskie citatos et alios.

In R. et ex adcitatione L. cassationis Complanationis qua cassata Levationis Summarum Decreto Condescensionali adjudicatae Condescensionis de Portibus Bonor. Bronowo Cmethonalium pro quibus res est indg. sub Poena B. quae D. addit. et R. reliqua in Product.

Arestat Citatus

7.
Illustris Mtus Josephus Kozłowski Notarius Tris Placend. et
ord. Pltu Placend. ad Tribunal. Rni Majoris Provinciae Judi
Deputatus actor et alij cond. Ptum Fabianum Leszczyński
citat. et alios
Coram Subdelegato Valentino Zołtowski B. C. Plocz. In T. C. ex adcitatione
Lucrum Solutionis Summae una cum provisione ab eadem provincia
pro qua res est in instanti quae decernit addit. et Remittitur
Valentinus Zołtowski B. C. P. Subdelegatus mtte

Arestat G. Jacobus Leszczyński

Franciscus Laguna actor et alij Cond. Famatum
Spectabilem Onufrium Kiegnickiem Placend. Citatum
et alios
In C. L. Satisfactionis Contentis Citationis
sub in eadem expressis pro qua res est sub
P. B. quae D. addit. et R.

Arestat Mbi Judicialis

J. C. Ps.
Casimirus Zbikowski actor et alij Contra Nlem Pe
trum Borowski et alios citatos.
In C. B. P. quae D. addit. et R.

Arestat Mbi Judicialis
Videtur Decretum Condemnationis Inquisi
tionis una cum Condemnatione
super Disparent.

J. C. ex adcit. P. S. Sur.
Joannes Kondracki actor et alij Cond. Stanislaum
Duplicki Citatum et alios
In P. C. et ex adcitatione L. Solutionis Sum
mae una cum Provisione ab eadem provincia
pro qua res est in instanti sub P. B. quae D.
addit. et R.

Arestat Mbi Judicialis

J. C. L. Exc. Pos. Cetera in praeducto

M. Josephus Chamski Tribunus Rawaziensis actor et a[illegible] M. Joannem Chamski Ensiferum Plocen. Citat. et alios.

Jnc. L. Satisfactionis Contentis Citationis suae in eadem expressis pro quo res est in instanti sub P. B. quae D. addit et R.

Arestat G. Josephus Cz[illegible]

Relicta et Successores ob G. Josephi Skwarskiensem Illustrissimum et Reverendissimum Casimirum in Rokitnica Rokitnicki Episcopum Olaliensem Suffraganeum et Officialem Generalem Plocen. Citat. et alios.

Jnc. L. Satisfactionis Contentis Citationis suae in eadem expressis pro quo res est in instanti sub P. B. quae D. addit et R.

Arestat G. Mathaeus Kozyliowski

J. C. L.

G. Casimirus Rokicki. actor et alij Cond. Relictam alias G. Joannis Rokicki. Cit. et alios

Jnc. L. eliminationis Laesivae manifestationis pro quo res est in instanti sub P. B. quae D. addit et R.

Arestat Mlis Judiciales

Solut.

Gsi Jacobus et Antonius Leszczynscy. actores et alij Cond. Gsos Dzigielewskie. Citatat. et alios.

Jn. Ot. et ex Remissione ab Officio Crem. Plocen. ad Judm. suum facta L. Satisfactionis Contentis Citationis suae in eadem expressis pro quo res est sub P. B. quae D. addit et R.

Arestat G. Stanislaus Dzigielewski

Gnorus Laurentius Mankowski actt et alij Cond. G. Martinus Niemczewski Citatt et alios.

In Rt et ex adcitatione L. Satisfactionis Contentis Citationis suae in eaque expressis Bono quo res est sub P. B. quae D. ad dict. et Rt. L. vide ultimariae fortis finalis ac indilatae facie eaque executionis reliqua in praeduct.

T. C. Ex Adcit. Lu. Sol. Sum. Arestat G. Aloisius Skwarski

G. Nicolaus Kowalewski B. C. P. actt et alij cond. Illustrem admodum Rendum Michaelem Ryzynski Bonorum Karwosiek Respondy Possessorem Citt et alios.

In Rt et ex adcitatione L. Solutionis Summae cum Provisione eaque provenientis pro quo res est sub P. B. quae D. ad dict. et Rt.

Arestat Mbi Judiciali

Et L. Compor. Documen.

G. G. Casimirus Instigatt Trn et B. C. P. actt et alij cond. G. Nicolaum Rewiszewski citat et alios

In Rt et ex adcitatione L. comportationis quorumvis Documentorum Sortes Bonor. Miszewo murata cum attinentiis officiorum Levationis Summar. ac condescensionis de Iure Sortibus in praesentia Judicij competentis pro quibus res est sub P. B. quae D. A. et Rt.

Arestat Mbi Judiciali

T. C. ex Rem. a J. C. P. Suc. S. S.

M. Petrus Cieszewski Vexilliferi Italicien. actt et alij Cond. G. Norbertum Jaroszewski Camerariae Terrem Plocen. Citat et alios

In Rt et ex Remissione ab officio Castren. Plocen. ad Judm suum facta L. Solutionis Summar. in Rectu Citationis expressar. una cum Provisionibus ab eaque provenientis pro quibus res est sub P. B. quae D. ad dict. et Rt.

Arestat G. Aloisius Skwarski

G. Mathias Nedrowski Actor et alij Cond. Gnum Adamo Kosicki Citatum et alios.

In R. C. et ex Remissione ab Officio Crac. Burgrabi ab Plocen. ex Fundo Rdi Rudowo ad Judm. pens. facta L. Ultimarie fortis finalis ac indilatae faciendae executionis seu Traditionis Bonorum pro qua peragenda remittit ad M. loci Capitaneum in negotio vero Principali L. Solutionis Summae cum Provisione pro sub P. B. reliqua in praeduct.

Arestat Mtri Judiciali

Ex Pruchenska Ultimi Nuptus Olim G. Antonij Sawicz Relicta mens victua actrix et alij Cond. Successores olim Gi Thomae Gorosiewski Citat. et alios.

In C. L. Satisfactionis Contentis Citationis suae in eadem expressis pro quo res est sub P. B. quae D. addit et R.

Arestat G. Aloisius Skwarski

F. C. ex Rem. L. Ult. L. Non Cit.

Stanislaus Chowtoski Actor et alij Cond. Gnosei Cieszewskie Citat. et alios

In R. C. et ex Remissione ab Officio Burgrabiali Castren. Plocen. ex Fundo Rdi Chudzynko ad Judm. praesens facta L. Ulterioris fortis finalis ac indilatae faciendae executionis in negotio vero Principali L. cassationis quarumvis Transactionum praejudiciosarum Rdi Chudzynko officiorum condescensionis de Bonis faciendae Calculi de Proventibus indebite praeceptis sub P. B. quae D. addit et R.

Arestat M. Petrus Cieszewski

G. Laurentius Kowalewski Actor et alij Contra Gnos Bobrowski Koskowski Citatt. et alios.

In R. C. et ex adcitatione L. Satisfactionis Decreto cassationisque Transactionum Textu Citationis expressarum Dimissionisque Sortium ac dandi ex lisce Calculi rne vero Sortium indebite Possessionis B. quae D. addit et R.

Arestat G. Valentinus Zoltowski

mm.

G. Pszczyński actor et alij Cond. Gros Zakowski Umiński citatt. et alios

In R. C. ex Remissione ac ad citatione L. Ulterioris fortis finalis ac indilatae faciendae executionis in negotio vero Principali L. cassationis Transactionum pro quibus res est sub D. B. quae D. ad dit. et R.

Arestat. G. Ludovicus Umiński

T. C. ex Rom. ac Adri. L. Ul. S. S.

Solut.

G. Halewscy actt. et alij Cond. Gros Kruckie Citatt. et alios

In R. C. ex Remissione ac ad citatione L. Ulterioris fortis finalis ac indilatae faciendae executionis ~~[illegible]~~ Bonor. in negotio vero Principali L. Solutionis Summae cum Provisione pro eius pro quibus res est sub D. B. quae D. ad dit. et R.

Arestat. G. Matthias Mazowiecki

J. C. L. S. S.

Solut.

G. Nicolaus Głuchowski actor et alij Cond. G. Konkoski citatt. et alios.

In C. L. Solut. Satisfactionis Contentis Citationis suae in eadem expressis pro quo res est sub D. B. quae D. ad dit. et R.

Arestat. G. Ludovicus Chorzewski.

J. C. R.

Solut.

G. Adamus Swierkocki actor et alij Cond. G. Casimirum Zbikowski Citatorum et alios.

In C. B. quae D. ad dit. et R.

Arestat. G. Franciscus Śniechowski

7 Joannes Kondracki Actor et alij contra G. Antonium Miodulski Citatum et alios

In R. Cet ex adcitatione L. Satisfactionis Contentis Citationis suae in eadem expressis pro quo res est in instanti sub Poena Banitionis quae D. addit et R.

Arestat Mtis

Mlsk

T. C. ex Remiss. ab Off. L. S. Ludovicus Cieszewski Actor et alij contra Gnosum Joannem Grabia Citatt. et alios

In R. Cex Remissione ab Officio Cen. Plocen. ad Judem praesens facta ex adcitatione L. Solutionis Summae cum Provisionibus ab eadem provenien. pro quo res est sub P. B. quae D. addit et R. caetera put in Producto

Arestat S. Aloisius Skwarski

Solut

T. C. ex Rem. ac Adc. L. S. Joannes Lukowski Actor et alij Contra Mficos Kuckowskios conjuges et alios Citatos

In R. Cex Remissione ac adcitatione L. Satisfactionis Contentis Citationis suae in eadem expressis pro quo res est sub P. B. quae D. addit et R.

Arestat G. Franciscus Sokulski

Mlsk

Nobilis Joannes Czachorowski Actor et alij Contra Famatos ac spectabiles Cives Plocen. totumq. Magistratum et Communitatem ejusd. Civitatis et alios Citatos. super Duas.

In C. Super primam L. Statuitionis Cujusvis nominis Czachorowskij Criminaliter convicti ex Carceribus dimissi idq. sub Poena Banitionis quae D. addit et R. Super vero Secundam In C. ratione non Conservationis Ministri Justitiae ac Contraventionis Decreto Trn. Plocen. B. P. quae D. addit et R. reliqua in Producto

Arestat S. Valentinus Zoltowski Citatus

6

N. Joannes Starzyński Camerarius Trm Dobrinen Actor alij Cond G. Łukowski et alios Citatos

Jnc L. Satisfactionis Contentis Citationis suae in eaq expressis, pro quo res est sub Poena Bannonis quae D. adeat et R.

Arestat Mlis Judicialis

J. C. B.

Idem Actor et alij Contra M. Rosnowski Tribunum Brostien Cujaviae et alios Citatos

Jnc L. Solutionis Summae ab eaq provenienq pro quo res est in instant sub Poena B. quae D. adeat et R.

Arestat Jdc.

J. C. S. S.

Idem Actor et alij Contra Gnesos Karski et Opocho M. citatos et alios

Jnc L. Simile ut Supra

Arestat G. Casimirus Miszewski.

J. C. B.

Illustris Admodum Rendas N. S. Joannes Kaminski Praepositus Roscissevien actor et alij Cond N. Paulum Łukowski et alios Citatos.

Jnc B. quae D. adeat et R.

Arestat Mlis Judicialis

F. C. ex Rem. L. Ulle. Solut.

G. Adamus Smolinski actor et alij cond. G. Alexandrus Osiecki Citatt. et alios

In R. ex Remissione ab Officio Burgrabiali Cracoviensi ad Judicium praesens facta L. Ulterius fortis finalis ac indilatae faciendae executionis in negotio vero Principali L. Satisfactionis Contentis Citationis suae in eadem expressis pro quo res est sub P. B. quae D. ad dit. et R.

Arestat G. Aloisius Skwarski

F. C. ex Rem. ab Off. L. Ulle. S. N. S. S. Solut.

G. Adam Actor et alij cond. Illfideles Falis Figiel Mosiek Zlota Dwora Judaeos Drobinen. ac alios Citatos

In R. ex Remissione ab Officio Burgrabiali Cracoviensi ad Judicium praesens facta L. Ultimariae fortis finalis ac indilatae faciendae executionis sive Traditionis Bonorum in negotio vero Principali L. Solutionis Summae cum provisione pro quibus res est sub P. B. quae D. ad dit. et R.

Arestat Mlis Judicialis

G. Marcianus Ciołkowski actor et alij Contra Famatum Fabianum Starogrodzki Citatt. et alios

In R. L. Solutionis Summae cum Provisione pro quo res est sub P. B. quae D. ad dit. et R.

Arestat G. Casimirus Miszewski

F. C. L. S. Co. Cit. Solut.

G. Bartholomaeus Kucicki Actor et alij Contra Gnoscon Joannem Woznicki Citatum et alios

In R. L. Satisfactionis Contentis Citationis suae in eadem expressis pro quo res est in instanti sub Poena B. quae D. ad dit. et R.

Arestat Mlis Judicialis

Franciscus Machczynski B. C. Bobrovnicen. Autor dat. cond. M. Martinum Matusiewicz Judicem Trrem Praetend. Ducatus Lithvaniae. Citatatum et alios

In C. L. Simile ut Supra

Arestat G. Valentinus Zoltowski

T. C. ex Rem. Loc. S. S. D.

Perillustris Rndmus Gregorius Gostkowski Canonicus Cathedralis Plocen. Autor et alij Cond. Mfcum Lucam Malewski Judicem Cond. Plocen. Citatt. et alios

In C. L. ex Remissione ab officio Cron. Plocen. ad Judm. praesens facta ac adcitatione L. Simile ut Supra

Arestat Jdm

In T. C. ex Rem. a Jud. Trib. R. Rtm. ad Jud.

Perillustris Rndmus Constantinus Wolicki Canonicus Praemonstraten. Ordinis S. Norberti Virginum Monialium Praepositus Autor et alij Contra Civitatem Plocen. Citatt. et alios

In C. L. ex Remissione a Judicio Tribunalis Rni Petricoviensis ad Judm. praesens facta L. extraditionis Subditorum reliqua in Product.

Arestat Mtis Judicialis

T. C. L. S. S.

G. Dominicus Kowalewski B. C. Plocen. Autor et alij contra Magnificum Mazowiecki Tribunum Zawskrzen. Citatum et alios

In C. L. Solutionis Summae cum Provisione ab eadem provenien. pro qua res est in instanti sub Poena Banitionis quae D. ad Et. et R.

Arestat G. Valentinus Zoltowski

Relicta olim Gnosi Antonij Zglinicki actor et alij contra Magnos Czerne
xilliferos Ducatuum Zatoriensis et Oswiecimensis citatos et alios
In C. L. ex Remissione ac adcitatione L. Solutio
nis Summae ab eius provenientis pro quo res est
sub Poena B. quae D. addit et R.
Arestat Mtis

J. C. L. S. S.
G. Antonius Strupczewski actor et alij Contra Successo solut.
res olim G. Mathaej Gorzechowski Citatos et alios
In C. L. Satisfactionis Contentis Citationis suae
in eius expressis pro quo res est sub P. B. quae
D. addit et R.
Arestat G. Franciszek Lubiszki

J. C. L. Evict. ab Jn Jw
Illustris Admodum Rendus Michael Ryzyński Man solut.
sionarius Ecclesiae Sobovien. actor et alij contra
Gnosum Nicolaum Kowalewski P. C. Plocen. ci
tatum et alios
In C. L. Evictionis ab impedimento Juridico
pro quo res est in instanti sub P. B. quae
D. addit et R.
Arestat Citatus

J. C. L. S. S.
Idem Actor et Alij Contra Gnosos Joannem et solut.
Stephanum Korzybskie citatos et alios
In C. L. Solutionis Summae cum Provisione ab
eius provenientis sub P. B. quod D. addit et R.
Arestat Mtis

8.

G. Adrianus Zukowski Actor et alij Contra M. Joan Staroryppinski Cameranium Trrum Dobrinen Citatos

Jn C B quae D. addit et R.

Arestat Mbi Judiciali

J. C. L. S.

G. Martinus Koskowski Actor et alij Contra Gnosum Adbertum Kozłowski Citatum et alios

Jn C L. Solvens Summe pro quo res est sub D B. quae D addit et R.

Arestat Ibi

J. C. L. S. Conlit

Magnificus Franciscus Ignatius Rosiszewski Judex Terrestris Plocen Actor et alij cum Gnosos Rybicki Conjuges Citatos et alios.

Coram Subdelegato G. Adamo Mi Zadwarly Camerario Trri Plocen Jn C L. Satisfactionis Contentis Citationis sive pro quo res est sub D B. quae D addit et R.

Adamus Mitochowski C. W. mpa.

Arestat Ibi

Franciscus Ignatius Rosiszewski Judex Trris Palatinus Plocen Ibi

Causae ex Aresto Sub Actu Feriae Secundae post Dominicam Rogationum proxima Anno Domini 1768.

Inter M. Josephum Karski Vice Palatinum Terrae Dobrinensis actorem, et Q. Laurentium Kucharski Bonorum Rempino Tenutarium Possessorem Citatum per Q. Matheum Krzywkowski Rep. inscriptum Plentem. Judm Terminum Mssi Karski Vice Palatini Terrae Dobrinensis Bonorum Rempina Haeredis contra Q. Kucharski eorundem Bonorum Tenutarium Possessorem ex motivo manifestationis certae in Cro Plocensi Sabbato post Bpm Visitationis Gbm. in anno proxe elapso 1767 per praelibatum Gsum Kucharski de incorrespondentia Bonorum et aliarum praetensionum factae pro Condescensione de Bonis aut Solutione Summae Mille Quingentorum Zymphonum suum ad Judm institum Decidendae Controversiae Partium exauditis Quoniam Judicio suo compertum est Suprascriptum Mssi Karski Vice Palatinum Dobrinensis ab una et Q. Laurentium Kucharski suo ac Consortis suae nne pte ab altera Contractum seu Puncta in Ordine Triennalis Tenutae ex quarta Maij in anno 1766. in Bonis Lae suae condita pro Summa Mille Quingentorum Zymphonum pro quolibet anno junctim pro annis duobus exhibita circa Contractum exoluta inter se inivisse et confecisse Eademque Puncta manibus Partium ambarum propriis Subscripta sollidasse, Post hac praerecensitum Gsum Kucharski post expirium unius anni Manifestationem superius de actu exarat de Incorrespondentia Proventus Bonorum eorundem

Jus

contra nexum praeinserti Contractus Te-
nutarij Incorrespondentiam praeclusidente
intulisse. Quae exre Eundem Officium Kar
ski Mico et ad statim evitando ulteriora
Juris Litigia Manifestatione sua Coram
Ipsis actis Castrensis Plocensis Sabbo ipso die
Festi Sancti Petri in Vinculis anno eius
1767 Bona Eius Rempino rehabenda se
declarasse et Eidem Gso Kucharski Te-
nutario Possessori Summam mille Quin
gentorum Flynensis ex secundo anno levati
retro solutorum obtulisse, Attamen Gsus
Kucharski nec Summam eius oblatam ac
ceptasse, nec de Bonis condescendisse
quin potius a Suprascrta praetensione
Incorrespondentiae Proventus Bonorum ad
vindicandum per Contractum Arendato
rium directe ac Specifice praeclusa nunc
etiam Judicialiter per Comparentem
suum Plenitem recessisse Proinde Ju-
dicium Studendo Justitiae insistendo q
Suprascrto Contractui seu Punctis Del
cernit Judm Quatenus Suprascrus
G. Laurentius Kucharski Tenutarius
Possessor Summam mille Quingentorum
Flynphonum moneta juxta reductionem
in Regno currenti pro Tertio anno pro-
venientem in et pro Vigilia Festi Nati
vitatis S. Joannis Baptistae in anno pro
sens Coram Officio et Actis Crescensis Plocensis sub
Poena Banitionis in Casu Contra-
ventionis circa manifestationem faci

endam

Publicanae Inf.

faciendae ac sub condescensione de Bonis Sub
sequendae Cuiusque Inf. w Karski Vicepl.no Dobrzy
actori sive ejus Speciali Plenipotenti Sol-
vat et realiter enumeret Lucta Poena 2 Mrs Sol.
per Cittum Pti in Brno et sub rigore suprascrip-
tae Judicii vero totius in instanti solvendae Ma-
nifestationem vero praemissam quo ad Pun-
ctum Incorrespondentiae Proventus Ro-
nos attento eam Contractu eandem praetensio-
nem excludente Judm cassat et annihilat
Decreti praesentis rigore

Inter G. Felicianum Gorski actorem per G. Joannem
Uminski Rep. et Perfidos Infideles Hersiek
Krzywonosiak et Jciek Kusmierz Judaeos
et Incolas Plocens Cittos per G. Mathaeum
Krzywkowski Rep. amputata Dilatione
monimentorum per Comparentem Partis
Cittae indebite affectata Partibus in Cau-
sa praesentis experiri mandat Tamen quoni-
am Comparens Partis Cittae ab inscripta
Comparitione recedit et Eosdem Infideles
Judaeos condemnare permittit Proinde
Super Eisdem Judaeis disparentis seu a Com-
paritione recedentis permittit Condemna-
tio prout in Simplici regestro continet
et pro peragendae executione Remittit ad
Officium loci Capneum et Publicatae

Inter GG. Albertum Jacobum et Simonem Dzie-
gielewskie Fratres inter se germanos actorem
per G. Albertum Dziegielewski suo et Fratrum
suorum nomine plr, et GG. Stabianum Kowalko-
wski Parentem et Magdalenam Kowalkowska
G. Winnicki Contem Filiam suam per Cittos et Indi-
G. Stabianum Kowalkowski Parentem suo et

Eorundem

nomine pbr, Judm motionem a Decreto Judi
cij Terris Plocen Cameranalis Condescensori
ali per DD. Dzięgielewskie interposito et per
id Judm ad praesens Judm admissam De
cidendo Controversijs Partium exauditis Licet
quia DD. Albertus Jacobus Antonius et Simon
Dzięgielewscy ob Lucae Filij ob vero J. Alberti
Dzięgielewskij Nepotes cassationem binarum
Resignationum unius 6ta 4ta pridie Octo
S. Michaelis Archangeli in anno 1746to Su
per aream, alterius 6ta 5ta in Crno Pt. Visi
tationis G.V.M. in anno 1755. Super Sortes he
reditarias in B. Włoczewo sub utrarumq Co
ram Actis Crenae Plocen per Nlem Simonem
Męczenskij ob Stanislai cum ob J. Susanna
Dzięgielewska procreatum Filium in Per
sonam Gnoi Fabiani Kowalkowskij reco
gnitarum suo in Judicio efflagitant, Eam
demq Sortem divenditam originali
ter ex Capite ob Gnoi Mathej Dzięgie
lewskij Proavi derivatam et in Stir
pes disgenitas in Genealogia positas
Jure naturali devolutam hucusq Offici
ose inexdivisam, ex haeq Portionem
Sortis Caput ob Gnoi Simonis Mę
czenskij Sterilitertatis decessi re
spiciens modo Suprascrio abalie
natam ad seq Spectare ex eo quod
Suprascriptus ob J. Martinus Dzię
gielewskij Suprascripti ob Gnoi Si
monis Męczenskij avus in Classe
Divisorij sui a Parentibus suis
sit Satisfactus inferunt, eoq in
Passu ad Evictionem negotij prae
senti Manifestationem 6ta 6ta
Desse

Post

post Dominicam Jubilatae in anno 1694 ad
Coram actis Crenae Plocensis per olim Gsos Ma-
theum Dzięgielewsky et Annam Machcin-
ska Conjuges Parentes agnoscendo Summam
Ducentorum Florenorum Polonicalium ac si ad proportionem
Bonorum per Nobilem Martinum Dzięgielewsky
Filium levatam et in Bonis Jaroszewo co-
catam factam, tum et alia Documenta in
Decreto Condescensionali in Fundo Bonorum Wło-
szewo in anno 1766 prolato de actibus eorum
Specificata, et per id Judicium Condescensionis re-
soluta suo in Judicio reponunt, Verum pro-
niam Supraescriptorum Documenta utrum Gsus
Martinus Dzięgielewsky praelibati Gsi Si-
monis Męczenski resignantis avus pro
Divisorio suo in Vita Parentis sit Sa-
tisfactus minime Causam praesens
evincunt, Iuxta eas Supraescriptorum Provincialis
longa Serie annorum non prosecuta men-
tionem tantummodo denotat ac indi-
gittat, Gsusque Stanislaus Kowalkowsky ex
Praerogativa Maritali Gsae Victoriae de Dzię-
gielewskie Gsi Valeriani Dzięgielewsky
Filiae Consortis vero suae Possessioni Hae-
redit. Portionis ejus ex hac universali Sor-
te insistisse deducitur, hocque Jure Consor-
tiali nitente, alteram Sortem seu Por-
tionem haeredit. primo Jure obligatorio
Coram Tisae Actis Crenae Plocensis Ta 5ta post
Tm Visitationis Gvm. in anno 1754to
per Suprascriptum Gsi Simonem Mę-
czenski in Summa Ducentorum Tympho-
norum recognitae, ac post obloquentibus
Supraescriptis resignationibus et Signan-
ter ultimatim Ta 5ta in Crno Tm Visi-
tationis Gvm. in anno 1755 in Castro
Plocensi Subsecutis obtinuisse, ac Titulo
Haereditatis

Ins

possedisse suo Judicio probat, Insuper quia
premissam Sortem quamvis in quanto pre-
tio in Resignationibus uti exiguae Sub-
stantiae non Specificato ex justo dato et
accepto quaesiverat Thesesseram Conscien-
tiae offert, et ad Juramentum se se tra-
hit, Jamvero Gsi Dzięgielewscy non modo
aliquam Contestationem Litis per Ob.
Simonem Męczenski in Vita Matam Ve-
rum etiam manifestationes suas Supra-
scriptas resignationes reclamantes
in tempestive modo primum in Diver-
sis annis 1760, et 1765, ac 1767 factas
reponunt, in Trnoq Condescensionem circa suam
Provincialem manifestationem ac Documenta
Dubiamq allegationem Juramentum ipsis de
Praeptum explere et nunc etiam praesens
in Judicio praestare recusant Decretumq
praeinsertum Condescensoriale in Fundo
Bonor Włoczewo in anno 1766 plato et
ad Acta Crem Ploc. Sabbo post Domini-
cam Cantate in anno 1767 per Oblatam
porrecto rite ac Lme interessesse, elicitur
Quam obrem Standum Eius Decreto Conde-
scensoriali Judm adinvenit, ac nihilominus
pro majori Evictione negotij praesens ac Se-
curitatis Partis Transactionum per-
petuitatis, trahente se eorum Gso Ko-
walkowski in quanto ultra Jus obligat
exolverit pretio admissibilem ad Ju-
ramentum adinvenit et addit Ptis Judlis
ad pronuntiandam Juramenti Rothan
idq in instanti Moverunt Gnosi Dzię-
gielewscy actores ad Judicia Tribliaria
Petricoviense admissa et Conservatur
Trnus Ptibus in Ibus comparendi Perem-
ptorius Cathegoriam vero Exdivisionis
Sortium Dzięgielevianar ad Ulteriorem
Suprascriptae per Judm Tribliam resolutio-
nem Judm Suspendit Decreti praecipue
Cathegoriae

Inter M. Carolum Parentem, Josephum Antonium Filios Rosciszewskie Actores per Eundem Officium Carolum Rosciszewski Parentem suo et Filiorum suorum nomine pltr. Tandem iterum post Arestum Similis Condemnatio prout in Simplici Regestro continetur et pro peragenda executione Remittit ad M. loci Capneum et Publicat.

Inter Officium Carolum Rosciszewski et Theresiam Karska iniciem conjuges actorem per Officium Maritum suo et Contis suae nomine pltr. Tandem iterum post Arestum Similis Condemnatio prout in Simplici Regestro continetur et pro peragenda executione remittit ad Officium loci Capneum et Publicat.

Inter G. Albertum Zoltowski actorem pltr, et G. Catharinam Paprocka ad G. Thomae Leszczynski Relictam Contem viduam ac Successores ejusdem ad G. Thomae Leszczynski Cittos per G. Mathaeum Krzywkowski Rep. et quoniam P. Josephus Leszczynski ad G. Thomae Leszczynski Frater germanus et Successores ab inscripta Comparitione recedit proinde Super eadem per Comparenda recedenda permittit Condemnatio prout in Simplici regestro continetur et pro peragenda executione remittit ad Officium loci Capneum et Publicat cum Comparente vero ad Convictionem Disparenda Suspendit Causa praesens etc.

Inter G. Mathiam Czarnowski actorem pltr, et G. Paulum Czarnowski Cittum pltr. ~~[illegible]~~ Admae Rdum Laurentium Czarnowski Praepositum in Lubky Cit per G. Franciscum Sniechowsky

Jnf

Judm Brnum Ptis actr. suum ad Judm edit
Decidendo Suspensa Decisione Causae prae-
sens necessariam esse Condescensionem GG.
Camerariorum Brnium Plocens unius absen-
tia non obstante in Fundum Bonor Kowa-
lewo Skorupki cum attinentijs captato tem-
pore praevia tempestiva de adventu Judi-
cij sui faciens avisatione conducens ad-
invenit Quod Judm mutuo Partium Sum-
ptu condescensurum ante omnia Compor-
tationem quorumvis Documentor Causam
praesens eisdem per Partes praestans
demandabit Legalitatem Transactionum
cognoscet et resolvet, Massam Substantiae
fatis obg. Mathej Czarnomski Parentis
derelictae constituet, onera quae si appa-
ruerint liquidabit, Substantiam Patro-
nimicam resolutis prius Transactio-
nibus inter Filios exdividet, Calculum
Si juste debebit excipiet, Deoccupatio-
nem Bonor pro re cujus intererit per-
aget et Ptes finaliter pro opportunitate
negotij Decidet Disjudicabit ac moderabit
Quorum vel cujus Judicij Decisioni Ptes
parere et acquiescere sub Poena Dani-
tionis illo in Brno Condescensionis pu-
blicanae debebunt ac tenebunt Luita Poena
Gmor PP. per Utramq Ptem Parti per Ptem
sibi ab invicem compensandae Judicio ven-
totiae in instanti Solvendae Decreti prae-
sens vigore. Et super Pte Contravenie

Inter G. Laurentium Mossakowski DCP. actr.
pltr, et GG. Valentinum Zoltowski DCP. ex officio
adcitatum ac Laurentium Burski Cttum per
eundem G. Burski pltr, Judm Brnum Partis acto

rea

suum ad Judm edit Decidendae Controversys
Partium exauditis Suspensa Legalitate Decre-
ti Condescensorialis in Fundo Bonor Samborz
in Anno praesenti per Officium Burgrabiale
Crenae Ploenae expediti necessariam esse Con-
descensionem Jsorum Camerariorum Primum
Ploenae unius absentia non obstante in Fun-
dum praemissorum Bonor Samborz in et pro
Ta 3tia post Octavas Festi Sacratissimi Cor-
poris Christi Dni in Anno praesenti condu-
cendae adinvenit Ad Judm mutuo Partium
Sumptu Condescensurum de Praetensioni-
bus Fundi Partium ambarum per Judi-
cium Condescensoriale Burgrabiale Crenae
Ploenae resolutarum ex Tessutaria Bono-
rum Possessione pullulanae praevys Si opus
fuerit expediendis Inquisitionibus in-
quiret et investigabit, Satisfactionem
omnimodam cui et a quo juste debebit
praestanda sententiabit, Calculum Incor-
respondentiam Proventus animadvertet,
Calculum a quo intererit praevio jura-
mento excipiet, Legalitatem Supra-
sin Decreti Condescensorialis in Praemissis Catholice
quoys prolati ac Processum cognoscet et
resolvet Eundem relevabit vel appro-
babit Poenas Super quo intererit in-
rogabit, ac post id Decretum praeten-
siones Cunctas Fundi ac Decessum seu
Defectum Inseminationum per quem
nam sint causatae pro justo et equo
Decidet et Ptes finaliter in praemis-
sis Partium utrarq Praetensionibus con-
cludet Dijudicabit ac moderabit Quorvel

cujus

Decisioni Partes parere et acquiescere
sub Pœna Banitionis illo in Ctrno Con
descensionis super Pte contraveniens
publicanda debebunt ac tenebunt Lu
ita Pœna 3mm DD. per Utramq Ptem
Parti per Ptem sibi ab invicem com
pensandi Judicio vero totius in in
stanti Solvendi Decreti præsens
ugore

Inter Gnos Laurentium et Stanislaum Dzie
gieleuskie Fratres inter se germanos ac
et Cap per Eundem G. Stanislaum Dziegieleuski
suo et Fratris sui nne plr, et GG Jaco
bum et Antonium Leszczynskie Cap
per G. Jacobum Leszczynski suo et
Fratris sui nne plr, Mgcum Lucam
Malewski Judicem Castrensem Plocensem
Judicentem plr, Judm Remissionem ad Ossi
ciu Crenæ Plocensem Judiciali suum ad Judm
facta resolvendo tum Citationis Partium
ad Jus Judm ed. Decidendi Controversiis
Partium exauditis Licet quidem Gnosi Dziegie
leuscy extraditionem Laboriosorum Joannis
Zielaskow et Marianne Cunjugum Parentum
tum Binorum Filiorum ac unius Filiæ suorum in ante
apud Eosdem GG. Dziegieleuskie per aliquod annos
commanentium vero in Bonis Leszczyno Nobili
um apud Gnos Leszczynskie Dominos suos re
peribilium per Eos præstandam urgent
eo nomine evincendo suam Pretensionem
tanquam probando Suprascriptorum Subdito
rum Proprietatem Subditatus, Ortum Legi
timum Lsæ Sophiæ Jamvero Lsæ Mariannæ
Zielaskowa Consortis Matris ac de Villa Do
brenice Subditæ in Ecclesia Mochowie d. 10.
Februarij in anno 1694to Baptisatæ ex Libris
Metrices

Metrices deprompt[ae] suo in Judicio reponit, [illegible]
libatum Lsum Joannem Zielasko ac ejus Consor[illegible]
et Liberos in Bonis Jsie Dobrenice Fundo Cor[illegible]
hereditario educatos esse allegant ex his moti[illegible]
et praecipue quod Consors L. Joannis Zielasko
ex nativa Subdita de Bonis Dobrenice pro[illegible]
isse palpatur, adjudicationem Eorundem
Subditorum concludit, cum tamen Nles[illegible]
szczynscy Suprascripto L. Joannem Zielasko
Documentis Suis ut pote primo Copula Ma-
trimonij Inter Lsos Josephum et Catharinam
Conjuges de Leszczyno Subditos in Ecclesia Ja-
grobenensi 23 Januarij in Anno 1725 Subse-
cuti atq Metrica L. Joannis Zielasko Supra-
scriptorum Laboriosor[um] Filij in Eadem Eccle-
sia in Anno 1728 d. 24 Junij Baptizati ac de
Bonis Leszczyno Subditi ex Libris ejusdem
Ecclesiae Aidem deprompta Dum Denique De-
creto Condescensoriali Potioritatis in Fundo
Eorundem Bonor[um] Leszczyno Anno 1741mo pro-
lato et ad acta Crenae Plocensis Ta 3tia post Fm
S. Francisci Confessoris in Anno 1747mo
per Oblatam Porrecto, quo mediante Gnosis
Kraszewskim in Jure materno Creditori-
bus in Schedam Eorum Lsa Zielaskowa Vi-
dua cum Liberis protunc Aufugis cessa
et adjudicata est, Subditatum indubita-
tum Demonstrat, et Licet Gnosi Dziegie-
lewscy Lsam Sophiam de Bonis Dobrenice
Subditam Lsae Mariannae Lsi Joannis Ziel-
asko Uxoris Matrem quam, Eadem Zielasko-
wa Consors suo in Judicio personaliter se si-
stens agnoscit, ex Bonis Jsie Dobrenice nati-
vam esse deducit, Enim tamen Gnosi Leszczy-
scy Ejusdem Mariannae nunc Zielaskowa se
se sistentis Parentem Ejus videlicet Lsum
Thomam Podor de Bonis Radzanowo ad pre-
sentem Karniewskich Conjugum Notarios Ter-
et Crenae Rozanensis Subditum actualem esse
probant

Jmp

et in Probationem Eandem Similiter Ortum Le-
gitimum Lsi Thomae Podor de Bonis Radzanowo
Subditi ex Libro Metrices d. 13 Decembris in an-
no 1687 depromptum suo in Judicio reprodu-
cit, Quam obrem attentis Suprascriptis Documen-
tis Studendo Justitiae Proprietatem Supra-
scriptae Lsorum Zielaskow una cum Liberis
Gnosis Leszczynskim Sortium in Bonis Le-
szczyno a Gnosis Kraszewskie tam Hereditatis
qm Summarum Jurisquaesitoribus Vi prae-
insertorum Documentorum agnoscit et ad-
judicat. Nihilominus quoniam Partes ex Su-
prascriptis Lsis Zielasky Liberos Lsos
Sebastianum et Ursulam in Bonis Dobrenice
apud Gsos Dziegieleuskie, tum Inventaria Pa-
rentum Eorundem Liberorum remansisse agno-
scunt, Proinde Decernit Judm Quatenus Sic
GG. Dziegieleuscy Eosdem Lsos Sebastianum
et Ursulam Zielasky relictos Liberos ac In-
ventaria Eorum Parentum praevia Com-
pensatione pro hyemali Conservatione
per GG. Leszczynskie praestanda una cum
Proprietate Suppellectilis Domesticae Eorum
ab Actu praesenti in quatuor Septimanis
in Anno praesenti idq sub Poena Banitionis
in Casu Contraventionis circa Manifestatio-
nem Coram Actis Castrensibus Plocensibus faciendae
publicanae Gsis Leszczynskim extradant
Lucta Poena 3 mm PP. per Cl. Pti in Brno ex-
traditionis et sub simili rigore Judicio vero
totius in instanti solvendae. Quo vero ad Indi-
ctionem Mfci Malewsky Judicis Crenensis Plo-
censis Siquidem Jus Mfcus Judex a Gnosis
Dziedzickie in Sorte Kraszewiana Bonorum
Leszczyno Collocatis Creditoribus Jure Ces-
sionario per se quaesito gaudere se se ni-
titur, Decretoq Condescensionali Potiorita-
tis Lsum Nicolaum et Ejus Consortem Su-
prascripti Gnosi Dziedziccy Ejus Juris Dato-
res juxta Schedam suam potiri esse deducunt
Videat Sub Simili Paragrapho in Pagina
Septima Superiori.

Inter G. Casimirum Zbikowski ac. pltr. G. Ada-
mum Swierkocki Cittum simul et actorem pltr.
Et Petrum Bowski, Adamum Zylowski Sta-
nislaum Swierkocki Parentem Antonium
Filium Swierkockie, Mathiam Sulenski
Cittos per Eunc. G. Adamum Swierkocki suo
et Eorunc. Cittor. nne pltr. Judicium Terminos
Partium suum ad Judicium institutos De-
cidendo Controversys Partium exauditis Su-
spensa Decisione Causae praesenti combinatis
Actoratibus et reatibus Partium ad affe-
ctationem earunc. Partium datur Dilatio
Inquisitionis utriq. Parti super Contenta
Protestationum Obductionum ac Brnor.
in Sequenti Judicijs suis educenda Et Quo
niam vero religio Citti videlicet Gsi Petry
kowski et Pesienski ac Stanislaus Kosko-
wski praesenti in Brno disparent et se con-
demnare permittunt Proinde super Iscl.
Disparenti permittit Condemnatio prout
in Simplici rgro. continet et pro peragenda
executione remittit ad M. loci Capneum
et publicat.

Inter GG. Casimirum Instigatorem Judicij praeser
et RCP. Joannem et Gabrielem ac Fabianum
Miszewskie actores per Eunc. G. Casimirum
Miszewski suo et actor. ac nne pltr. et G. Va-
lentinum Sielski Cittum per G. Valentinum
Zoltowski RCP. in eorum Plentem Judm. Ter-
minum Partis ac ad Judm. praesens, edit. Decidendo
Controversys Partium exauditis Decernit Ju-
dicium Quatenus G. Valentinus Sielski
Cittus Documenta quaevis ad Substantiam ac
GG. Christophori Miszewski et Marianne Siel-
ski in iisdem Conjugum ac avor. nat. super

Bonis

Miszeno murali sibi referibilia pro quibus
convenitur comportet idq in instanti et
quoniam Comparens G. Valentini Sielski ab
inscripta Comparitione recedit et suum
Principalem condemnare permittit Pro
inde Super Eccl. G. Sielski recedens per
mittit Condemnatio idq approbato an-
terio Processu in Lucro Ulterioris for
tis finalis ac indilatae faciendae executio
nis prout in Simplici rgro continetur
et pro peragendae executione ad Mfcum
loci Capneum remittitur et Publicatur.

Inter G. Mariannam Dłużniewska et G. Jacobi
Zdziarski Relictam Contem iduam Actricem
per G. Mathaeum Krzywkowski Rcpp inscripti
Plentem et G. Gabrielem Zdziarski Citum per
G. Josephum Cołkowski inscripti Plentem
Judm Remissionem ab Officio Crev Plocen Judli su
um ad Judm facit resolvendo Controversyi Par
tium exauditis Licet quidem G. Marianna de Dłu
żniewskie Zdziarska Relicta Consors idua
Solutionem Summarum binarum unius
Ducentorum Zynphonum Sabbo post Do
minicam Sexagesimae alterius Centum Zyn
phonum Ba 2da ante Ptm S. Catharinae Vir
ginis et Martyris in anno 1750. Coram
Actis Crev Plocen per et G. Jacobum Zdziar
ski Maritum viduum Consorti inscriptarum
ac post per manifestationem quo ad primiti
vam Summam Ducentorum Zyn reclamat sed
tamen Sub Actu quo Subalterna Inscriptio aequa
pro legalibus obloquens quietatione agnitam
per Citatos praestandae urget Verum quoniam

eadem

eae G. Zdziarska Vidua non modo Suprascripta
Inscriptionibus verum etiam Jure adcitaliti-
ali ab od eae Marito habito gaudere se se-
nititur, Eoq Gabrieli Zdziarski Privigno suo
expulsionem suae actricis de Bonis Maritali-
bus ab per Manifestationes ac Rnos obi-
cit ac Rnum instituisse deducitur Procur-
ca Summa eae Precentorum Rymphonae
pro legali agnita manifestationibusq illa-
tis non obstantibus Suspensa Solutione
praemissae Summae ac Decisione Causae prae-
senti necessariam esse Condescensionem Ill.
Camerariorum Rnum Procer unius absentia
non obstante in Bunae Bonae Zdziar magna
seu Jalochy captato tempore in Anno prae-
senti praevia tempestive faciente avisatio-
ne Conducente adinvenit Quod Judex mutuo
Partium sumptu Condescensurum anteomia
actoratum expulsionis obiectae G. Gabrieli
Zdziarski resolvet resolutoq eae Eamdem
in Sortem Juribus Consortialibus obno-
xiam reinducet, Poenas super quo inte-
rerit irrogabit, Calculum ag excipiet
Praetensiones fundi Sopiet, quod si vero
eae G. Zdziarska Relicta Consors Vidua
a Jure adcitalitiali aquo G. Plenipotens
Judex recedit recessuram se actualiter
declaraverit, aut per manifestationem
ab eae Officiose recesserit extunc reso-
lutis Fundi Praetensionibus Solutio-
nem Summae Precentorum Rymphonae per
Cittum G. Zdziarski Haeredem decernet et
Ptes finaliter Decidet, dijudicabit ac mo-
derabit quod vel cujus Judicij Decisioni Ptes
parere

et acquiescere sub Jus Pœna Banitionis illo in
Trno Condescensionis publicanæ debebunt
ac tenebunt Lucta Pœna 2 mm. Pp. per utrum
Ptem Pti per Ptem sili abinvicem compens
sanæ Judicio vero totiæ in instanti Sol-
venæ Decreti præsentis ipsi

Inter G. Laurentium Mankowsky actorem pltr. et GG.
Martinum Niemczewski ac Mariannam Nlis
Rogawsky Evam Nlis Lutomirsky Consortes
Niemczewskie Cittos per Eosq. GG. Niemcze-
wsky et Rogawski et G. Albertum Zglenicki Cit.
per G. Matheum Krzywkowski, G. Gregorium
Goszczycki Cittum pltr. Gsis Martino Goszczy-
cki et Catharinam de Suier Kochie Conges Cittos
per Eunc. G. Goszczycki Maritum suo et Contis
suæ nne pltr. GG. Valentinum et Stanislaum Du-
plickie Cittos per Eunc. G. Stanislaum Duplicky
G. Antonium Petrykowski Cittum per G. Mathe-
um Krzywkowski, Tandem ad Obiectam a Late-
re Condemnationem in Judys Crenæ Plocensis
2da post Dominicam Misericordiæ in anno
1766to ex Pte Nlis Gregorij Goszczycki Super
Nli Laurentio Mankowski ratione non per-
hibitionis Testimonij obtenti et Publicati Re-
nen Eunc. G. Mankowski docere de loco standi
Judm censet idq in instanti Tandem Nonsunt

Inter G. Joannem Kondracki actorem pltr. Tanc iterum
post Arestum Similis Condemnatio prout in
Simplici regestro continetur et remittitur pro per
agendæ executione ad Mficum Loci Capneum et
publicatæ

Inter Mficum Lucam Malewsky Judicem Crenæ
Plocensis Actorem et Cittum pltr. et Perillrem Rdmum Gostko-
wski Canonicum Cathedralem Plocensem Cittum et
actorem pltr. Judm Trnos Partium ambar. editas de
idendo

Controversiis Partium exauditis quoniam Judicio suo
probatum est Officium Malewski Judicem Crac.
Plocen. Sortes super Bonis Leszczyno Relicum
Contractu Arendatorio de 23. Junij in anno 1766.
in Bonis Wyszyno Datuato inter ipsum ab una
et eundem et Perillrem Admum Gostkowski Cano-
nicum Cathedralem Plocen. pte ab altera initoe
confecto eidem Perillri Admo Canonico Plocen. in
Triennalem Renatam dimisisse, Summamq
junctim pro Tersuta ~~mille~~ Trium Millium
Nonginterorum Rynsk. inter se concertasse ac consti-
tuisse, ex hac itaq Summa pro Tersuta
provenienti Summam Mille Quadringento-
rum Rynsk. Nonum restasse per Eunc. Cittum
ad solvendam restasse Scriptoq certo manu
ali per Officium Malewski Judicem Crac.
Plocen. ~~dep~~ ut Judlis allegatt deperdito eam
dem ~~ad~~ assecurasse, ac post defalcata eius
Summa Trecentorum Rynsk. Nonum non nisi
Summam Sexcentorum Rynsk. Nonum per
Cittum solvendam debuisse Idcirco Judex
consideratis praemissis Partium Allationibus
Propiorem Officium Malewski Judicem Crac.
Plocen. ad Comprobationem juratoriam in
eam Juramenti rotham prout Eius Sum-
ma Sexcentorum Rynsk. Nonum ex Tersuta
Triennali proveniens juste ad solvendam de
bet Judex admissibilem adinvenit et ad
dit Illis Judlis ad pronuntiandum Juramenti
rotham id. in instanti praestitit rotha per
Judex ipsi deposita qua Comprobatione attenta
Summa eadem ~~p~~ liquida agnita Decernit Judex
Quatenus Cittus Perillris Admus Gostkowski

Summam

Jus

praetactam Sexcentorum Nymphorum juramento
cessitam moneta in Regno currenti in et
pro Vigilia Festi Nativitatis S. Joannis Baptistae in
anno jam Coram Officio et Actis Civitatis Plocensis
sub Poena Banitionis inibique in Casu Con-
troventionis circa Manifestationem fa-
ciendae publicandae sine quibuscunque Juris
Diffugiis Eius actori Solvat et reali Ter-
cipiomeret Lucta Poena [illegible] Citatum
Pti in Brno et sub rigore superius apposito
Judicio vero totius in instanti Solvendae
Quoad vero ad Praetensiones Otundi Signum
Jus Perillustris Admus Gostkowski Canonicus
Cathedralis Plocensis Bona eius Leszczy-
no modo Bersutano deoccupatu J. Pop-
kowski Subarendasse de Quat Judicio
non nisi in Tertio anno determinando Sal-
vam Viam agendi utrique Parti Judicium reser-
vat ac praecustodit Decreti praesentis rigo-
re & respectu earundem Praetensionum.

Inter Mfficum Josephum Chamski Tribunum
actorem pto, et Mfficum Joannem Chamski
Ensiferum Plocensem Citatum per J. Josephum
Ciołkowski Rel. inscriptum Plenipotentem
Judm Brnum Ptis actis suum ad Judm edictis
Decidendae ad affectationem Partis Citatae da-
tur Dilatio ad monimenta Causam prae-
sentem impugnandae ad sequendae &c.

Inter Mfficum Paulum Sutkowski Dapifer
Lucoviensem actis per Mfficum Valentinum Sut-
kowski Filium et Infidelem Hersz Schowicz
Mercatorem Drohiniensem Citatum ac Indicensem
Citatum, Judm Brnum Partis actis suum ad Judm
institutis

Inter G. Valentinum Zołtowski R.P. actorem pl. et
G. Elisabethem de Włoczewskie ex G. Danielis Ro-
sciszewski Relictae Consortem Viduam Citatam pl.
Gsos Petrum Parentem Josephum Mathiam Lu-
dovicam Filiosum et Filiam Zbikowskie Citatos
per G. Matheum Krzywkowski insinuatum
Plentem, Gsos Drozdowskie Conjuges Citatos per Eundem
Judicium Terminos Ptium utrarumque suum ad Judicium in-
stitutos decidendi Controversiis Partium exau-
ditis Licet quia tam G. Valentinus Zołtowski
R.P. quam ex G. Daniel Rosciszewski Decre-
tum Remissionis ad Judicium Tribunalis Rni Pe-
trivoce in anno 1756to Fasciculo post Dnicam Lae-
tare Quadlem in Judiciis Crenae Plocenae probatum
exportasse tum post id Decretum Causam
per Terminos instituisse Deducunt Verum quo-
niam in anno 1766to Sabbato post Dnicam
Oculi Quadlem in Crenae Plocenae praemissae Ptes
Sistendo Eosdem Terminos ad Tribunal Rni
intentatum Compromissum in Ordine in Ordi-
ne resolutionis Transactionum ac Sopiendi
negotii inscripsisse, a Terminisque ad id Judicium
Tribunalis editis per manifestationem Coram
Actis Crenae Plocenae Fasciculo post Dominicam
Misericordiae in anno 1768vo factam
G. Valentinus Zołtowski recessisse Deducunt
Disjudicationique Judicii sui se se subjiciunt
Proinde Ptibus in Causa praesenti Procede-
re mandat, in Procedendo Ulterioribus de
novo Ptium exauditis, Controversiis suspensa Decisione
Causae praesenti necessariam esse Condescen-
sionem Judicii sui aut G. Gumowski Camera-
rii Terminis Plocenae duorum ubi tres absentia non
obstante captato tempore in anno praesenti si-
ve futuro incidenti in Fundum Bonorum Sca-
mionkij conducendi adinvenit Quod Judicium mu-
ti praevia tempestive faciendae Avisatione
Tuo

Inter Q. Adamum Smolinski Antecatum Bonor
Wylazłowo Tenutarium Possessorem actorem pl.
et SS. Joannem Karwowski et Mariannam de Osie
cki in iniciem Conjugis Bonor Eorundem Wylazłowo
obligat. Possessores Citatos per Eundem Q. Karwowski
Maritum suo et Consortis suae nomine pl. Bonae
quoniam Q. Alexander Osiecki Bonor Eorundem
Haeres praesenti in Regno disparet et se con-
demnare permittit Proinde super eodem S. Osie
cki permittit Condemnatio Quod in Simplici
regio continet et per agentem executione re
mittit ad M. loci Capitaneum et Publicat. cum
Comparentem vero suspenditur Causa praesens
ad Convictionem disparentis etc.

Inter M. Petrum Cieszewski Vexillifer Chalicien.
Actorem per Q. Valentinum Zołtowski R.P. et Q. Kor
bertum Jaroszewski Citatum et indicentem per Q.
Mathiam Goszczynski R.P. Judicium ~~[illegible]~~ Remis
sionem ab Officio Crem Plocen. Judicii ad suum Ju
dicium facta resolvente Controversiis Partium exau
ditis insistendo Scriptis binis manualibus
uno quoque 16ta Junii in Anno 1764 Super
Summam Centum quinquaginta septem Ryn
phonum Altero quoque in Anno 1765. die 23. Maij
Super Summam quindecim aureorum hungaricalium
ac Sexaginta trium Citatae aureorum hungaricalium
per Citatum in Personam actoris Datis Decernit
Judicium Quatenus Suprascriptus Q. Korbertus
Jaroszewski praetactas Summas Suprascriptas
~~[illegible]~~ Superius Specificatas, ultra Provisionem in et pro Vigilia
Festi Nativitatis S. Joannis Baptistae in Anno praesenti
Coram Officio et Actis Crem Plocen. sub Poena
Banitionis in Casu Contraventionis
circa Maiorem faciendae faciendae publicandae
Actorem Solvat et realiter enumeret Lucta
Poena 3 mm. S. per Citatum in Regno et subrigore Su
prascriptae Judicii vero totius in instanti solvendae
ac in eodem Scripto Georgicam Summam
Quinquaginta quinque Rynphonum per Panno assecuratae

Decretis tam anterioribus Condescensionalibus ~~quoad~~
Summam Eandem Mille Quingentorum Rhynensium
adjudicantibus quam ultimario in Anno
1766. in Fundo Bonor. Bronowo Cmetho-
ralium Ita 2da ante Fm Visitationis Gl
Mariae inter Easdem Ptes probat et ad Acta
Castrensia Plocensia Ita 5ta pridie Festi Sancti
Petri in Vinculis Anno quo Supra per
Oblatam porrecto ~~agni~~ utrasque Summas
Easdem agnitas in Satisfactionem Eorundem
Decretorum per se praestandam Eidem G.
Kolczynska Consorti offerunt Verum quo
niam Ite Gnosi Kolczynscy Conjuges ~~Termi~~
~~nie dari~~ ~~pro Judicijs Tribunalibus Ordi~~
~~nariis~~ Manifestationibus suis prima
quae Ita 5ta ante Fm S. Francisci Con
fessoris in Anno 1766. altera quoque Ita 5ta
post Dominicam Jubilatae in Anno prae
sente de insubsistentia quorumvis Decre
torum Condescensionalium et praecipue
Ultimarij Anni Supra in 1766. per Easdem
Gnos Kolczynskie Conjuges Coram Actis Crenae
Plocensis factis ac interpositis Rum Ter
minis pro Judicijs Tribunalibus Ni Petrico
vien et quae Ita ~~2da~~ Sexta post Fm SS.
Trium Regum in Anno 1767mo per
Mlem Rtalem Providum Lucam Kiel
basa de Peplowo ultimario quoque Ita 5ta
post Dominicam Jubilatae in Anno prae
sente per praedictum Mlem Coram Actis
Crenae Plocensis recognitis ex Pte praeliba
torum Gnos Kolczynskich Longum conque prae
recensitos GG. Mlickie atque Perillrem et
Rdmum Felicem Cieslinski Canonicum Ca
thedralem

Cathedralem Jus Plocen tum Officium Camera
riale Terre Plocen tam ante quam post praetensam
Complanationem editis ac pro relevatio
ne Eorumque Decretorum Anteriorum et ult
mari anni 1766 Condescensorialium ap
probationes praemissae Complanationis
editis se se firmiter opponunt obstanti
bus Iisque Manifestationibus ac Ter
minis Remissionem Causae praesens ad
Judicia Tribunalia Nri Petricovie affectant
Proinde Judex praesens Terre Plocen
attentis Suprascriptis Manifestationi
bus ac Terminis Causam praesens pro re
solutione praemissorum ad eadem Judicia
Tribunalia Nri Petricovie cum Partibus
ipsis remittit judicandam conservan
do Terminum Partibus in ibidem comparendi
Peremptorium Decreti praesens vigore
Inter Q. Elisabethem de Włoczewskie ob Q.
Danielis Rosciszewski Relicta Contem vidu
am actricem per Q. Matheum Krzyżko
wski RCP inscriptum Plentem et Famatos
ac Spectabiles Onufrium Kiczynski advoca
tum, Jacobum Małasiewicz Antonium
Jędrzejewicz Lucam Wierzgocki Consules
Civitatis Plocen ac Totam Communitatem
Civitatis ejusdem Plocen Citos per Fama
tum ac Spectabilem Josephum Jędrzejewicz
Scabinum suo et Totius Civitatis nomine Alter
Infidelem Lewek Leyzerowicz Attrenda
torem ab eodem Magistratu Constitutum
Judaeum Plocen Citum per Q. Valenti
num Zochowski ad Obiectam a Latere
Condemnationem ex Parte Q. Josephi Cotko
wski RCP Super Famato Luca Wierzgocki
Cive

Ploczensis

Jn

in Judicio Crenae Ploczensis Starda pridie Festi
SS. Trium Regum in anno 1767mo in
Lucro abusus eduenae inquisitionis ob
tenta Persen Eunae Stamatum Wierzgocky
docere de loco standi Judm censet idque in
in instanti Planae rationibus in Judm suum
inductis non posse sibi constituere locum
quinimo moderamini Judicij sui se Subj
ciente Solvat in constitutionem loci
standi Poenam 14 MMPP. Parti Judicio
vero per medium in instanti sub Pe
na Sanctionis ex rgro Poenalium pu
blicanae ~~et Lab~~ Salva repetitione apud
Objicientem Eius reservata et habere lo
cum standi Judm arbitratur. Sufficien
ti Comparitione adinventa Ptibus expe
ri mandat. in experimento Ptorum competenti adinvento
Partibus ulterius procedere mandat. in
~~novit~~ Procedendo Ulterioribus Ptium Con
troversijs denuo exauditis Suspensa de
cisione Causae praesens necessariam esse
Condescensionem G. Gumowski Camerarij
Trrni Ploczensis in standum nuncupati Wil
gienszczyzna in et pro Starda post do
minicam Exaudi in anno praesens condu
cenae adinvenit Qui Gnus Camerarius Trrni
Ploczensis mutuo Ptium sumptu Condescen
surus Utrum per Incuriam Putei deso
lati et tanquam lignis non circumducti
extra Moenia Civitatis Ploczensis in Stunde
praemisso Wilgienszczyzna effosi ob
G. Daniel Rozuszewski casu quae Sortis
infelicis transeundo in Eunae in opina
tum Putum incidens submersus vel
ne inquiret Inquisitiones eo nne jurato
nas

per Testes fide dignos expediet expeditis
Fiscalis Causam cum paratis Inquisitionibus
rursus ad Judm suum Rrm Plocen pro
tunc in Raciąż celebrandae pro finali De
cisione remittet et in praemissis pro justo
et equo procedet cujus decisioni Ptes pare
re et acquiescere sub Poena Banionis illo
in Rrmo Conae Super Pte contraveniens
publicanae debebunt ac tenebuntur Quia
Poena 14 MMPP per utramque Ptem Pti
per Ptem sibi abinvicem compensandae
Judicio vero totiae in instanti solvendae
Decreti pro quo Rrmo Conae Testes quos vo
luerint et non notatos ac in Processum non
trantes adcitent adcitandae vero sub si
mili rigore compareant Decreti prae
sens rigore

Inter G. Franciscum Laguna ad Pltr. et Ta
matum ac Spectabilem Onufrium Kiey
nik advocatum Plocen Cittum Pltr. Turbiom
petenti adinvento Ptibus alterigenibus procedere man
dat. in Procedendo Controversiis Partium exau
ditis Siquidem Tamatus Onufrius Kieynik Civis
Plocen Siliginem trutiratam hyemali Co
retos Sexaginta ac medij unius mensura
Varsaviae nova modo emptorio ab Illustri
Mfico loci praesen Notario et ex Pltu Ploce
Judice Deputato quemlibet Coretum octo
florenis Pretio constituto accepisse ad
rationemque Summam viginti aureorum Hun
garicalium exolvisse judtr agnoscit Pro
inde Judm Conae aureos viginti hungari
cales juxta Constitutionem protunc ser
viens quemlibet octodecem florenis nu
merando ad Summam Trecentorum Sexagin
ta

Jur

Flor. Pol. reduxit restantemq quoq Centum
viginti quatuor Florenorum Pol. Juste Eunc.
G. Laguna competere arbitratur Decernen-
do Quatenus Jus Stamatus Orrufius Sucy-
nili Civis et advocatus Plocen. Sum-
mam restan. Centum viginti quatuor
Flor. Pol. Vi Juris Transfu sonalis ma-
nualiter ipso per Eunc. J.M. Kozłowski
die 1ma Januarij in Anno praesen. in
Bonis Kanigowo dati et per eunc. G.
Laguna quaesiti in et pro Vigilia Festi
Nativ. S. Joannis Bptae in Anno praesen.
moneta in Regno currenti
Coram Officio et Actis Cren. Ploc. sub
Poena Banitionis in ibid. in Casu Con-
traventionis circa Manifestationem fa-
ciend. publicand. Eius Actori sive ejus
Speciali Plenipotenti sine quibusvis
Juris Diffugiis solvat et realiter
enumerat Quita Poena 3 MMPP per
Cittum Pti in Brno et sub rigore supra
sero Judicio vero totius in instanti Sol-
vend. Deni praesen. rigore

Inter Mfcum Franciscum Machinski antea-
ctum Gnalis Confoederationis Regentem et
B. Cren. Bobrownicen. Terrae Dobrin. ad Plo
et Mfcum Martinum Matusiewicz Judi-
cem Cyrem Brestens. Lithuaniae per
G. Lowicki Plane ad repositionem Compa-
rentis Ptis Cittae dictum Dilatio Majoris ex
quo Causas majoris importantiae in Judys
Cren. Michnicen. attentat quam probabit
Literatorijs documentis in Sequen. Ju-
dicijs suis Pl.

Inter

Inter G. Adamum Smolinski actorem pltr. Banie-
tiorum post arestum Similis Condemnatio
prout in Simplici regio continet et remittit
pro peragenda executione ad Officium loci
Capitaneum et Publicat. excepto Dmo Sta-
bek Castellano Junio Ladislaus

Inter G. Casimirum Rokicki actorem pltr. et G. Ro-
saliam de Brudzienskie et G. Joannis Ro-
kicki Relictam Conventum iudicum Cttis per G. Va-
lentinum Zoltowsky Rcp. Terrenorum comparens
Partis Cittae producere Plenipotentiam a
Principali sua Judm cens et idq in instanti
et quoniam comparens Partis Cittae Pleni-
potentiam non producit quinimo Eandem
Condemnare permittit Proinde Supercaus
Pte Cttae permittit Condemnatio prout
in Simplici regio continetur et pro pera-
genda executione remittit ad Officium loci
Capitaneum. et Publicat. articulatur

Inter G. Antonium Pezienski actorem pltr. et G.
Michaelem Zalowski Franciscum Malisze-
wski Ludovicum Uminski Kondracky Guto-
wski Cittos et Judicem per G. Ludovicum
Uminski suo et aliorum Cittorum nomine pltr. Judm
Terrenum Ptis actorum ad Judm edit. Deci-
dendae Suspensa Decisione Causae praesens
ac Legalitatis Transactionum necessa-
riam esse Condescensionem G. Camerarium
Terrenum Plocensem unius absentia non obstante
in Bonorum Umiecinno Rogietto et alio
captato tempore in anno praeses praeria tempe-
stive faciendae Avisatione conducendae
adinvenit Quod Judm mutuo Ptium Suni
Pte Condescensurum ante omnia Compor-
tationem quorumvis Documentorum Causam
praesens

Jux

cissiene per Ptes praestanda demandabit
Easdem Transactiones intuitu haereditatis
Sortis Bonor Umienina Nogetkow cum
attinentiis inter Ptes subsecutas cognoscet
et resolvet Easdemque cassabit vel appro
babit Satisfactionem cui et aequi in
terit subsequenda sententiabit, de Prae
tensionibus fundi praevio si opus fu
erit expediendae Inquisitionibus in
quiret et investigabit, Easdemque bonifi
candas declarabit, Deoccupationem Bo
nor praecipuis interest peraget, et Ptes
pro opportunitate totius negotij fi
naliter Decidet Dijudicabit ac inderabit
Quorum vel cujus Judicij Decisionem Ptes
parere et acquiescere sub Poena Banionis
illo in Termino Condescensionis super Pte
Contraveniente publicanda debebunt
ac tenebuntur Quita Poena 3 MMMP
p Utramque Ptem Pte per Ptem Sibi ab
initio compensanda Judicio vero totius
in instanti solvendae Decreti praesentis
vigore

Inter Gnos Stanislaum Rochum et Hilarium
Zaleskie actum per GG Stanislaum et Hilari
um Zaleskie et G Jacobum Kęsicki Citatum
per G Mathiam Mazowiecky et quoniam
Comparens G Jacobi Kęsicki ab inscripta Com
paritione recedit Eundemque condemnare per
mittit Proinde Super eo per Comparentem
rem a Comparitione recedente permittit
Condemnatio put in Simplici ergo conti
netur et per peragendae executione remittit
ad M. Loci Capneum et Publicat

Inter GG.

Actum per Ioannem Mazowiecky et Stanislaum Zgorzelecz Comparentes citti ad instantiam Comparentis recedit et suum Principalem venire permittit Quinde Super eorum citti per Comparentem comparitione recepta permittit condemnetur ut in simili Decreto Processum extenditur et per Vayendam executione remittit ad Dominum Capitaneum et Publicatum.

Inter Venerabilem Admum Stolicum Canonicum Cathedralem Plocen et Ioannem Antonium Cesselli Fratres inter se germanos ab una per Eundem Venerabilem Admum Canonicum Cathedralem Plocen ex alia et Stratores suos nec non et Iacobum Susannam de Gembarty et Clementem Kaszewski Succameranos Terre Vayendiatus Capitaneatus per Eundem Magnificum Kaszewski manutum ex altera Iure ordinis Actum per Eundem Ignatium Pawłowicz Actum per Eundem Stanislaum Kaszewski Succameranum Vayendiatus comparentes et secum iudex contendentes Iudex Primum Partis ab una Secundum ex altera Partium examinatis et diligenter discussis Partium exauditis

pltr, et mgr. Stephanum Joannem Petrum
et Fortunatum Cieszewskie Cttos per G. Matheum
Krzywkowskij Rel. inscriptum Plentem
Plane quoniam comparens Partis Cttae ab inscri-
pta Comparitione recedit et Eorum Principales
suos condemnare permittit Proinde tam Supe-
rius per Comparentem recedentem quam super dispa-
rentem permittit condemnatio prout in Sim-
pli rgo continet videlicet in Lucro denuo
Ultimarie fortis finalis ac indilatae fa-
ciendae executionis seu Traditionis Bonorum
et remittit pro peragendae executione ad
Mtium loci Capneum et Publicatae.

Inter GG Theresiam de Peskie et G. Josephi
Skwarski Relictae Consortem Viduam Ma-
trem Benedictum Aloisium Nicode-
mum Sigismundum et Marcellinum Fi-
lios Skwarskie actae per G. Aloisium Skwar-
ski Filium et Eorundem actae unae pltr, et Illu-
strissimum et Rdmum Casimirum in Roli-
tnica Robitwicky Episcopum Abalien. Suffra-
ganeum et Officialem Gnalem Plocen. Cttae per
G. Matheum Krzywkowski Rel. inscriptum
Rdmum Capitulum Cathedrale Plocen.
Cttos per Perillrem et Rdmum Felicem
Cieslenski Canonicum Cathedralem Plocen.
Sufficienti Comparitione adinventa Ptibus ex
perimi mandat. in experimento Suspensa De-
cisione Causae praesentem necessariam esse
Statutionem L. Bartholomaei Ruseli seu
Kuzy pro Cujus Pars actae ac Ejus Consortis
et Liberorum Pars actae extraditione agit pro
Sequenti Judicijs suis per Cttum Illustris-
simum et Rdmum Robitwicky Suffraganeum
Plocen. sub onere Causae praestandam
adinvenit et Conservatur Rmus in Ruli
Ptibus comparendi Peremptorius Dein pro-
ugere

Inter G. Evam Pruchenska Ultimi nuptus olim
Antonij Sawicz Relict. Contem. viduam actor
per G. Paulum Miniszewsky Filium in Pri-
mo Matrimonij thoro progenitum inscriptum
Plentem et Mtis Paulum Kadłubowsky
Subjudicem Prrem Vistogne ac Leonem Ko-
złowsky Thesaurarium Sieprienę Cittos per
G. Mathiam Mazowiecky Relict. et Succes-
sores olim G. Thomae Jaroszewsky Camerarij
Granitialis Plocenę Cittos per G. Valentinum
Zołtowsky Rep. ~~Mtium~~ Successores Mtis Leo-
nis Kozłowsky cum olim M. Kosinska procreat.
Cittos per G. Mathiam Mazowiecky et quoni-
am reliqui Citti praesenę in Prno disparent
et se condemnare permittunt Proinde Su-
per Ysę disparenę permittit condemnatio
prout in Simplici rgro Continetur et re-
mittit pro peragenda executione ad Mtis
cum loci Capneum et Publicat. cum Con-
parenę vero Suspendit Causa praesens
ad Consitionem disparenę etc.

Inter GG. Casimirum Instigatorem Judicij
praesenę Joannem Gabrielem Italianum
Miszewskie actor per eundem G. Casimirum
Miszewski suo et Eorundem actor. nunc Illr. et
G. Nicolaum Rosiszewsky Cittum et Judicatum per G.
Mathiam Mazowiecky Judm Citationem
Ptis actor decidendę Suspensa decisione
Causae praesenę necessariam esse condescen-
sionem GG. Camerariorum Prium Plocen. unius
absentia non obstante in Tunc Bonor.
Miszewo murata cum attinę captato tem-
pore praevia tempestiva de adventu Ju-
dicij Sui avisatione faciendę conducendę
adinvenit Quod Judicium Regulam Decreti
Sui Judicij anni 1767mi in toto exequetur
et Defectum deducet et Ptes finaliter dis-
judicabit

Jus

dispudicabit ac moderabitur quod vel cujus
Judicij Decisioni Ptes parere et acquiescere
sub Pena Banitionis illo in Brno Conc
Super Pte Contravenien publicane tene
buntur Lucta Pena 2 Marcas p utrang Ptem
Pt per Ptem sibi abinvicem compensanda
Judicio vero totiae in instanti solvendae
Pro quo Brno Condescensionis Ptes utriusq
G. Valentinum Siebski et Eos quos negotij
um praesens poposcerit adcitent adcitanda
vero sub Pena Banitionis compareant
Decreti praesentis rigore

Ordo poenalium sub Actu Feriae 2dae post Dominicam gatorum 1768 anni

G. Josephus Ciołkowski B. Mocen. Act. cons. Famatum Lucam Wergodski Citat. ~~et alios~~
rne non solutionis Poenae Simplicis 14 mrs. in Constitutionem vi stando adjudicat. ad dict. Mtis Judicis ad Publicanae et Publicat.

Instigator Judicij Terrestris Plocen. Act. cons. G. Paulum Czarnowski Citat.
rne non solutionis Quitae Poenae 2 mrs. de creto adjudicat. ad dict. Mtis Judicis ad Publicanae et Publicat.

Id. Act. cons. G. Norbertum Janoszewski Citat.
Nomsunt

Id. Act. cons. Famatum Lucam Wergodski Consulem Cittis Lekae Mattis Plocen. Citat. et Alios
rne non solutionis septem mrs. Dcro adjudicat. ad dict. Mtis Judicis ad Publicanae et Publicat.

Id. Act. cons. "Famatos Kienik ac toto" Magistratum Plocen. Citat. et Alios
rne non solutionis Poenae 14 mrs. de creto adjudicat. ad dict. Mtis ad Publicanae et Publicat. Hanc obsecat. Satisfactionem cassatur Condemnatio

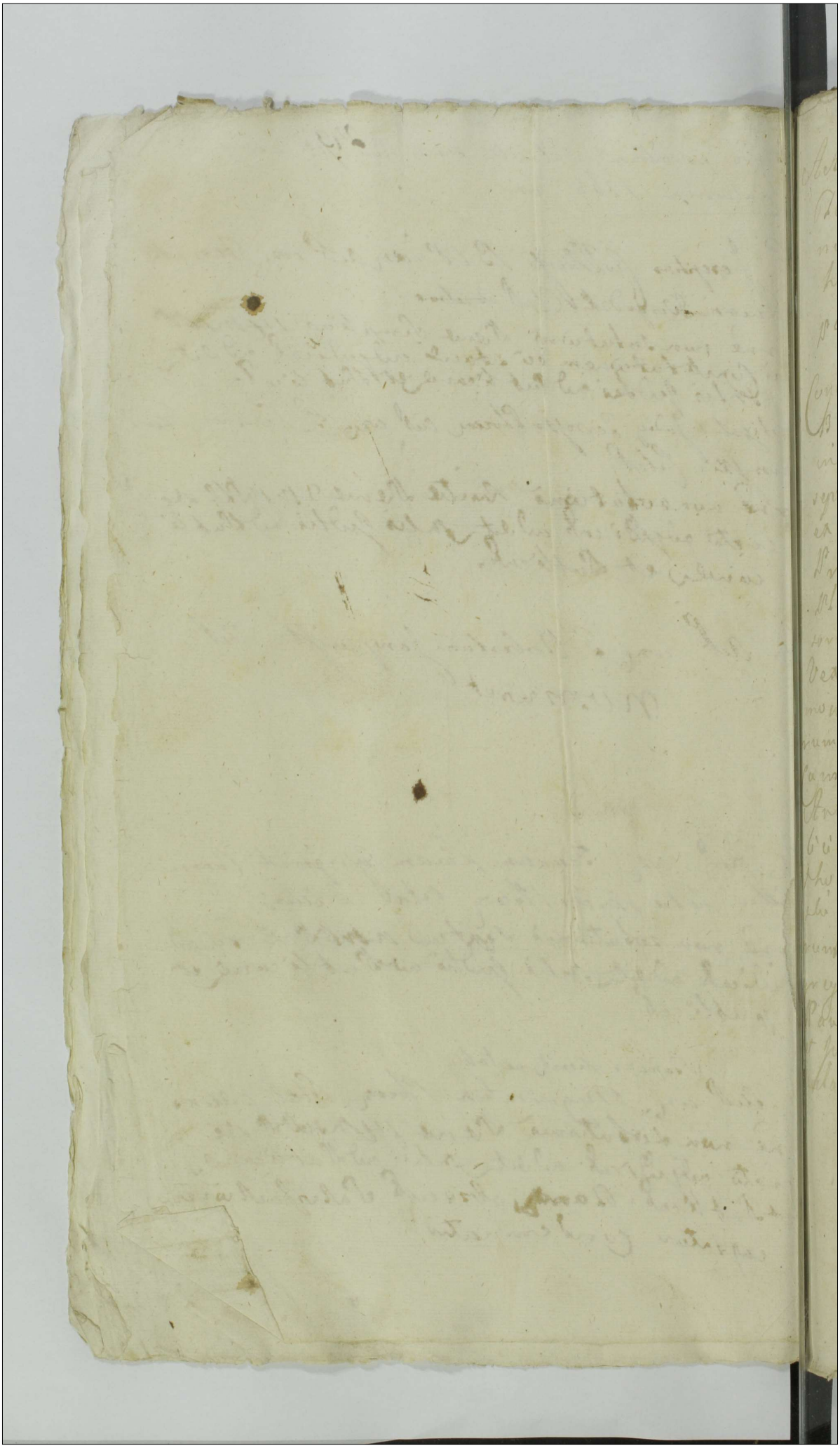

Actum in Sepr. in Terminis Communibus Terrestribus Plocensibus una cum Continuatione Antenorum Causarum in Dichodiernam incidentibus Feria Tertia post Dominicam Exaudi pro a D. 1768.

Coram Illmo et Mmo Francisco Ignatio in Borowice Rozciszewski Judice Alberto in Mochowo Zołtowski Subjudice Josepho a Kozłowo Kozłowski Notario et ex Pltu Plocen. ad Tribunal Rni Majoris Provinciae Judice Deputato Terrestribus Plocensibus In Praesentia Mtis Cor. ac Gnosorum Josephi in Piegłowo Piegłowski Vexillifer Terrae Ciechanowiensis Joannis Gumowski Adami Miłodrowski Camerarii Terrarum Plocen. Valentini Podczaski Camerarii Terris Gostin. Adami Makowski Antonii Miłobędzki, Adami Gayski, Felicjani Siekluckij, Francisci Pagowski Bartholomaei Gutowski B. C. P. Aloisij Stewarski Josephi Zawidzki ac aliorum plurimorum Nobilium ad actum praesentem Congregat. nec non Mtis Rni Gnalis Provinciae Pauli Stephaniak de Mochowo Antti et Jurati actui praesentem adstantem et Eunuchi acclamantem

[illegible] L. Sat. Con. Cit.
N. Josephus in Piegtowo Piegtowski Vexillifer [illegible]
hanovien. Autor et alij Cond. Mscus Kamienskie Cap.
Papiforos Czerniechoviae et alios Citat.
In R. C. L. Satisfactionis Contentis Citationis
suae in eadem expressis pro quo res est in instanti
sub Poena Banitionis quae D. ad dit. et R.
Arestat Mnlis Judlis.

N. Benedictus Jozewski Gnalis Exercituum Rni Clavis
minoris Autor et alij Cond. Mscum Adamum Rokoszewski
Capitaneum Bachtinen. Citat. et alios
In R. C. L. Satisfactionis Contentis Cita
tionis suae in eadem expressis pro quo res
est in instanti sub Poena Banitionis quae
D. ad dit. et R.
Arestat. Felicianus Sielstucki.

Venerabile Capitulum Plocen. Autor et alij Contra Mscos
Zboinskie Citatos et alios
In R. C. ex Remissione ac adcitatione L. Satis
factionis Decreto Officij Crenae Plocen. pro quo
res est sub Poena Banitionis quae D. ad dit. et R.
reliquant in Producto.
Arestat. Idi.

Simon Laguna Autor et alij Cond. Gnosos Niedziat
kowskie Citat. et alios
In R. C. et ex adcitatione L. Satisfactionis Conten
tis Citationis suae in eadem expressis pro quo
res est in instanti sub Poena Banitionis quae
D. ad dit. et R.
Arestat. Jacobus Kruszewski.

Grosi Petrykowscy et Gołecy Conjuges Act et alij cont GG Rosiszewskie
Act et alios.

In C. L. et ex ad citatione L. Satisfactionis Contentis
Citationis suae in eadem expressis pro quo res est
sub Poena Banitionis quae D. ad Act et R.

Arestat G. Casimirus Miszewski.

G. C. L. S. S. L. Sat. Con.
Grosi Lukoscy Conjuges Act et alij Cont Gnesos Zoltowskie Cit
tat et alios super duas

In C. L. Solutionis Summae cum Provisione
provenientis pro quo res est sub Poena Banitionis
quae D. ad Act et R. Super 2dam In C. L. Satisfactio
nis Contentis Citationis retinetur in Praedicta

Arestat Mnlis Judlis.

G. C. L. S. Con. Cit.
Religiosa ac Deodicata Ursula Constantia Rodoska Conventus Sacrae
Ordinis Benedicti Virginum Monialium Abbatissa totusque Conventus Ab
bati Illustrem Admodum Rndum Cajetanum Grodzicki Decanum et
Praepositum Curatum Sacrae Cit et alios.

In C. L. Satisfactionis Contentis Citationis suae
in eadem expressis pro quo res est sub Poena Ba
nitionis quae D. ad Act et R.

Arestat Mnlis Judlis.

Gnesus Adamus Malewski actor et alij Contra Mnsum
Maximilianum Sierakowski Tribunum Plocen. Cit. Act
et alios.

In C. L. cassationis quarumvis Transactio
num Bona Mikoczyn Officiae pro quibus
res est sub Poena Banitionis quae D. ad Act
et R.

Arestat G. Casimirus Miszewski

Illustris Mfcus Josephus Kozłowski Notarius [illegible]
Plocen et ex Eod Pltu ad Judicia Tribunal Majoris Provin-
cie Judex Deputatus Actor et alij cond M. Adamum [illegible]
mirski Succamerarii Vipogrodien et alios Citat.
Coram Subdelegato G. Joanne Zumowski Camerario Terr. Plocen ad hanc
Causam Substituto In Zl et ex Adcto L. Solutionis Summae una cum
provisione ab Eod provenien pro quo res est in Instanc sub P. B. quae
D. additur et Remitt reliqua ut in producto
Joannes Zumowski Camerarius Z Plocen ad hanc Causam
Subdelegatus
Arestat Mntis Judlis.

Idem Actor et alij Cond Gnosos Chorzewskie Citat et
alios
Coram Eod Subdelegato ad hanc Causam substituto In Zl et ex
Adcto L. Solutionis Summae cum provisione ab Eod provenien pro
quo res est in Instanc sub Poena Banitionis quae D. additur et Remitt
reliqua ut in Producto
Joannes Zumowski Camerarius Z Plocen ad hanc Causam Subdelegatus
Arestat Mntis Judlis.

Actor

1.T.C. L. C.
Mfcus Adamus Rokossowski Capitaneus Bachtinen
actor et alij Cond Mfcum Benedictum Jozewski Gnalem
Exercituum Ani Claue minoris Citat et alios
In Rl. L. ex divisionis Bonor Rosiszewo cum
ultime Condescensionisq de Bonis ac faciendi
Calculi de Proventibus Perceptis pro quibus res est
sub P. B. quae D. addit et R. reliqua ut in Producto.
Arestat Adamus Milodowski
Tamen non sunt.

Actor

T.C. ex Princ. L. Ulti.
Relicta et Successores ob Gnosi Jacobi Czachowski actor et
alij Cond Gnosum Joannem Czachowski Citat et alios
In Rl. et ex Remissione ab Officio Burgrabiali
executoriali Cnem ad Judm suum facti L. Ulti
mariae fortis finalis ac indilate faciendae exe-
cutionis in negotio vero Principali L. Satisfa-
ctionis Contentis Citationis suae pro quibus res est
sub P. B. quae D. addit et R.
Arestat N. Mathias Bredwicki

2

Nis Jacobus Czachorowski Actt et alij cong N. Simonem Zglenicki Citt et alios

In C. B. quae D. ad dct et R. reliqua in Producto

Arestat Mnlis Judlis.

J. C. L. Sol. Sum. cum provi

Gnosus Franciscus Tłubicki Actt et alij cong Judaeos Supreng Citt et alios

In A. C. L. Solutionis Summae cum Provisione proveniente pro quo res est sub Poena Banionis quae D. ad dct et R.

Arestat G. Casimirus Mieczski.

G. Jacobus Zołtowski Actt et alij cong G. Albertum Zglenicki Citt et alios

In A. C. L. Satisfactionis Contentis Citationis suae in eadem expressis pro quo res est sub Poena Banionis quae D. ad dct et R.

Arestat Mlis Judlis.

J. C. L. Sat. Con. Citt.

Generosus Joannes Zorawski Actt et Alij cong G. Antonium Wyp-czynski Citt et Alios

In C. L. Simile ut supra

Arestat N. Laurentius Dziegielski

GG Paguniarki actt et alij Con Gsu Leszczyński
actt et alios

In Ct ex Remissione ab officio Condescensionis
ali ad Judm praesens fact L. Satisfactio
nis Contentis Citationis suae in eadem expres
sis pro quo res est sub Poena Banionis
quae D. addet et R.

Arestat G. Jacobus Krasewski

BS

I C L. Satis Cond Citat
Mfcus Antonius Bagienski Dapifer Raciozien et Barbara
Virgo Principta Filia actt et alij Con MM Andream Pincernam
Simonem et Bartholomaeum Pincernis Dobrinen Zboinskie actt
et alios

In C L. Satisfactionis Contentis Citationis suae
in eadem expressis pro quo res est sub Poena Ba
nionis quae D. addet et R.

Arestat Mlis Judlis.

Gnosi Paguny actores et alij Contra Gnosos Niedział
kowskie citat et alios

In Ct ex ad citatione loco peragenae exe
cutionis L. Ulterioris fortis faciendae
executionis in Negotio vero Principali
L. Satisfactionis Contentis Citationis
suae in eadem expressis pro quo res est sub
Poena Banionis quae D. addet et R.

Arestat G. Jacobus Krasewski

BS

I C L. Satis: Cond citat
Religiosissima ac Deodicata Ursula Constantia Podoska
Conventus Siepraeen O. S. B. monialium Abbatissa ~~[illegible]~~
~~[illegible]~~ Conventus Siepraeen actt cum MM Andream Pin
cernam Simonem et Bartholomaeum Pincernis Dobrinen
Zboinskie actt et alios

In C L. Satisfactionis Contentis Citationis suae
in eadem expressis pro quo res est sub Poena Ba
nionis quae D. addet et R.

Arestat Mlis Judlis.

Gnosus Simon Kokoszczynski Actor et alij Contra Gnosum Cypczenskie et Zawidzkie citat et alios

In Actis ex Remissione ab Officio Crenarum Bocen ad Judm praesens facta L. Solutionis Summarum cum Provisionibus provenientium aut resignationis Bonorum ad mentem Scriptorum pro quibus res est sub Poena Banionis quae D. ad dit et R.

Arestat G. Bartholomaeus Gutowski

Idem Actor et Alij Contra Gnosum Bartholomaeum Kruicki Citat et alios

In Actis L. Satisfactionis Contentis Citationis suae in eadem expressis pro quo res est sub Poena Banitionis quae D. ad dit et R.

Arestat Mnlis Judlis

Gnosus Paulus Dzięgielewski et Simon Kokoszczynski actores et alij contra Gnosum Stanislaum Osiecki citat et alios

In Actis ex Remissione ab Officio Burgrabi ab Crenarum Bocen executoriali ad Judm suum facta L. Ulterioris fortis faciendae executionis in negotio vero Principali Banitio ac L. Satisfactionis anteriori decreto pro quibus res est sub Poena Banitionis quae D. ad dit et R.

Arestat G. Casimirus Miszewski

M. Zboinski Mfcus Zboinski Actor et alij cond Mfcum Bagienski Depositorum Raciozien citat et alios

In Actis L. Satisfactionis Contentis Citationis suae in eadem expressis pro quo res est sub Poena Banionis quae D. ad dit et R.

Arestat Mnlis Judlis.

J. C. L. Sol.
Gnosus Laurentius Dzięgielewski Actor et alij cond. Regi-
lum ac Infidelem Marck Jachymowicz Mercatore
Sepreend et alios Citat.
In C. L. Solutionis Summae cum Provisione ab
eadem provenienti pro quo res est sub Poena
Banitionis quae D. addit et Rx
Arestat Mntis Judlis.

J. C. L. Sol. Sum.
Gnosus Paulus Janczewski Actor et alij cond. Gnosum
Mathiam Dobreniecki Citat et alios
In C. L. Solutionis Summae binae cum Pro-
visionibus provenienti pro quibus res est sub
Poena Banitionis quae D. addit et Rx
Arestat Citatus.

J. C. L. Sit Decreto an.
Infidelis Marck Jakubowicz ex Bidgorowicz Actor et
alij Contra Gnosum Franciscum Ztubicki Citat et alios
In R. C. L. Satisfactionis anteriori Decreto
pro quo res est sub Poena Banitionis quae
D. addit et Rx
Arestat Mntis Judlis.

In Cn. Dan.
Gnosus Franciscus Uminski Actor et alij Cond. Relictum
et Successores olim Gnosi Valentini Bromierski Citat
et alios
In C. B. quae D. addit et Rx
Arestat P. Casimirus Mikorski

Cezarius Michael Kudzborski Venator Zauskrzen ad et alij con MM
Lomskie Pincerniae Dobrinen Coniuges cit et alios
In C. L. Satisfactionis Contentis Citationis suae
in eadem expressis pro quo res est sub Poena
Banionis quae D. ad dict et R.
Arestat Mnlis Judlis.

J. C. B.
Re. G. Joannes Alminski B. C. P. Ad et alij Con G. Albertum Zglenicki Cit et alios
In C. B. quae D. ad dict et R.
Arestat Id.

Religiosa ac Deodicata Ursula Constantia Podeska Conventus
Sieprcen O. S. Benedicti Abbatissa totusq Conventus ad con
Mficum Josephum Mlicki Eniferiae Pllis Plocen Dnum tum Mes
Franciscum Lisowski honocidam actualem Famulum. Rzeszotar
Dziegielewskie necnon L. Bartholomaeum Aurigam ad et al
In C. ratione invasionis et patratae Reus Poena
Infamiae nihilominus L. Statutionis incul
pati pro quo res est sub seorsiva Poena Banio
superveniens statuerat L. Poenar Legum in dict infa
miae Liberae Captivationis et colli reliqua in pro
Ja C. L. Con lib Arestat Mnlis Judlis.

Relis Albertus Wiecheckí ad et alii con MM Mariannam
de Chorcewskie Relicti Conten Vidum Matrem et Alexan
drum Rochum Filios Lisowskie cit et alios.
In C. L. Satisfactionis Citationis suae in eadem
expressis pro quo res est idq sub Poena Bani
onis quae D. ad dict et R.
Arestat Mlis Judlis.

Ex L. Sat. Con. Cit.
Gnosus Paulus Niedziatkowski Actor et alij Condi-
cessores ob Gnosi Mathaej Laguna Citat et alios Cas-
sandae.

In C. L. Simile ut supra
Arestat Mnlis Judtis.

J. C. P.
Idem Actor et alij Cond Gnosum Simonem Lagu-
na Citat et alios

In C. B. qu. d. D. ad dit. et Re
Arestat Ja.

J. C. P.
Gnosus Mathias Zglenicki Actor et alij Cond Gnosum Al-
bertum Zglenicki Citat et alios

In C. B. qu. d. D. ad dit. et Re
Arestat Citatus

J. C. L. Sat. Con. Cit.
Nobilis Rosalia Zglenicka Virgo Adulta Actrix
et alij Contra Gnosum Albertum Zglenicki et alios
Citat.

In C. L. Satisfactionis Contentis Citationis
sub in eadem Expressis pro quo res est sub Poena
Banitionis qu. d. D. ad dit. et Re
Arestat Mtis Judtis.

5

Josephus Kazewski Actor et alij cond Gnosos Joan
nem Parentem et Antonium Filium Zorawskie Citat
et alios
Jnc L. Solutionis quotae certae cum Provisione
Provisionis pro quo res est sub Poena Banitio
nis quae D. ad dit et R.
Arestat N. Joannes Zorawskij.

N. Andreas Kłobukowski Actor et alij Cond Gnosos Ma
theum et Paulum Zgleniekie Citat et alios
Jnc B. quae D. ad dit et R.
Arestat Mnlis Judlis.

Idem Actor et alij Cond Gnosos Joannem Thad
um et Antonium Smolinskie Citat et alios
Jnc L. Simile ut supra
Arestat Q. Joannes Smolinski.

N. Mathias Kłobukowski Actor et alij contra
Eosdem Gnosos Smolinskie Citat et alios
Jnc L. Simile ut supra
Arestat Ili

Mfcus Michael Kucborski Venator Terrae Lau-
cator et alij Cond MM Stanislaum Kuckow-
Notarium Cond Dobrowniczen ~~Citat~~ et Bartholom-
um Mazowiecki Tribunum Lawskien citat et alios
In C. L. Satisfactionis Contentis Citationis
suae in eadem expressis pro quo res est sub Pae-
na Banitionis quae D. ad dict. et R.
Arestat Mnlis Jedlis.

In C. B.
Gnosi Rybicki et Osiecki Actt et alij cons Gnosos Simonem Kisie-
lewski et Nadrowski Citt et alios
In C. B. quae D. ad dict. et R. reliqua ut in Praedict.
Arestat Hi.

In C. ~~Bataliae Con Citt~~
G. Simon Kisielewski Actt et alij cons GG Rybicki Citatt et alios
In C. B. quae D. ad dict. et R. reliqua ut in Praedict.
Arestat G. Bartholomaeus Rybicki.

C. L. S. Cor. Cit.
Mfcus Josephus Mlicki Ensiferi Pltus Plocen-
cator et alij Cond Religiosissimam ac Dedicatam
Ursulam Constantiam Podoska Conventus Siepreen
Ordinis S. Benedicti Virginum Monialium abbatissam
ac totum Conventum et alios Citat.
In C. L. Satisfactionis Contentis Citationis
suae in eadem expressis pro quo res est sub Paena
B. quae D. ad dict. et R.
Arestat G. Casimirus Mispowski

6

L. S. Cita.
... Antonius et Joannes Smolinscy act. et alij Cond.
Gnesis Andream Mathiam Kłobukowskie et alios Ci-
tatos.
Jm C. B. L. quae D. ad dct. et R.
Arestat Mntis Judlis.

G. P.
Albertus Zglenicki actor et alij Contra Mathiam
Zglenicki et alios Citatos.
Jm C. B. quae D. ad dct. et R.
Arestat Jc.

J. C. L. S. Con. Cit.
Idem Actor et alij Cond. G. Jacobum Zeltowski
tat. et alios
Jm C. L. Satisfactionis Contentis Citationes
sub in eius expressis pro quo res est sub Poena
Banionis quae D. ad dct. et R.
Arestat N. Jacobus Zeltowski

J. C. L. S. S.
G. Alexander Lisowski actor et alij Contra Gnesis
Kotkowski Matawski et alios Citat.
Jm C. L. Solutionis Summae cum Provisione
ab eius provenientis pro quo res est sub Poena
Banitionis quae D. ad dct. et R.
Arestat Mntis Judlis.

J. C. L. S. Cons. Citt.
Antonius Rosciszewski Autor et alij cond. G. Petrykowskie vicem conjuges et alios Citat.
In A. C. L. Satisfactionis Contentis Citationis suae in eadem expressis pro quo res est sub Poena Banitionis quae D. addit et R.
Arestat Mntis Judlis.

J. C. et ex adiuta. L. So. Sax.
nosi Lukowscy Autores et alij cond. Successores olim Enosi Gregorij Romatowski et Annae Rosciszewska conjugum et alios Citat.
In A. C. et ex adiutatione L. Satisfactionis Contentis Citationis suae in eadem expressis pro quo res est sub Poena Banitionis quae D. addit et R.
Arestat Ic.

J. C. L. S. S.
nosus Joannes Ciołkowski Autor et alij Contra Enosum Joannem Wolinski Citat. et alios
In C. L. Solutionis Summae cum Provisione proveniente pro quo res est sub Poena Banitionis quae D. addit et R.
Arestat Mntis Judlis

J. C. B.
G. Laurentius Bromirski Actt. et alij Cond. G. G. Uminskie Citat. et alios
In C. B. quae D. addit et R.
Arestat Ic.

Bartholomaeus Zbonski Actt Aetalij cum M. Kudzborski
Senatoren Zawzkrzene et SS. Joannem et Constantinum
Zarawskie Actt Aetalis.

Ex RCL. Satisfactionis Contentis Citationis
suae in eadem expressis pro quo res est sub Pe
na Banionis quae D. addet et RL

Arrestat Mtis Judlis.

Franciscus Ignatius Rościszewski Judex Trns Pttus Plocen
Che

Do Pœnalium sub Actu Feriæ Tertiæ post Dnicam Exaudi pro A[illegible]

L
Adam 14 Goy

Instigator Judicij pœnæ et Gnosus Adamus Goyski ad
Cœnæ GG Josephum Zawidzki Cit.
ratione non solutionis Pœnæ 14 mm PP in Con-
stitutionem loci standi adjudicat ad dict. Mtis
Judtis ad publicanæ et Publicat.

14
Instigator Judicij pœnæ et Gnosus Franciscus Laguna
ad Cœnæ G Adamum Malewski Cit.
ratione non solutionis Pœnæ 14 mm PP in Con-
stitutionem loci standi adjudicat ad dict. Mtis
Judtis ad publicanæ et publicat.

Dup 14
Instigator Judicij pœnæ et Gnosus Paulus Jonczewski
ad Cœnæ G Adamum Malewski Cit.
ratione non solutionis Pœnæ Duplicis 14 mm
PP in Constitutionem loci standi adjudicat
ad dict. Mtis Judtis ad Publicanæ et Publicat.

Instigator Judicij pœnæ Gsus Casimirus Mossewski ad eorum Gsum
Josephum Zawidzki Citatum
ratione non solutionis Pœnæ quadruplicis
14 mm PP pro Parte Judicij Decreto ad ju-
dicat ad dict. Mtis ad Publicanæ et pu-
blicat.

Instigator Judicij Pœnæ Gnus Casimirus Misieuski acto cont
G. Adamum Maleuski Cit.
rne non solutionis Pœnæ Simplicis 14 mon
pp. Decreto adjudicato ad dictum Actis Judicis
ad Publicanæ et Publicato.

Ex Arcto
Cancel. Sub Actu F. 3tia post Dominicam Exaudi
na Anno Dni 1764.

Inter G. Joannem Ciołkowski et Martiannam
de Mierzenskie inscem Conjuges Actis per
Eunde G. Joannem Ciołkowski Maritum suo
et Conjugis suae nomine pltr, et Gnos et 28. Jo-
annem Wolinski et Annam de Gołynskie
inscem Conjuges tum Franciscam Gołynska
Virginem innupta Actis per Eunde G. Joan-
nem Wolinski suo et aliorum Actorum nomine
pltr, comparente et secum judtr controver-
tente Subjicientibus se Partibus Foro
Judicij presente Partibus in Causa pre-
sente ulterius procedere mandat in Pro-
cedendo Quoniam Ptes comparentes Com-
planationem de 20 Februarij in Anno pre-
sente in Bonis Kotarczyno Datuatam in-
ter se pro Summa mille Zymphonum Con-
fectam conscripserunt manibusq suis et
amicorum propriis Subscripserunt et ad
approbandum suo Judicio porrexerunt
Proinde Judm approbata eadem Compla-
natione insistendum eadem Decernit Qua-
tenus Citti Gnosi Wolinscy Conjuges tum
G. Francisca Gołynska Virgo innupta Suc-
cessores et G. Stanislai Gołynski Summam
mille Zymphonum moneta nempe Aureis
hungaricalibus justi ponderis quemlibet
Aureum hungaricalem Zymphonibus quinde-
cem numerando praeinserta Complana-
tione compactatam et compositam praeci-
ex hac Summa, Summae Sexcentorum qua-

Draginta

quadraginta duorum Tymphonum procedendo
Securitate et locatione faciendo. Eisdem ac
in et pro Vigilia Festi Nativitatis S. Joannis
Bptae in anno praesenti coram Officio et Actis
Crenae Plocensis sub Poena Bonitionis in illo
in Casu Contraventionis circa Manifestatio
nem faciendae publicanae mediante recogno
scendae in rem Persolvendae cessione Solvant
et realiter enumerent. Luita Poena 3 mm PP.
per Cl. Parti in Trno et sub rigore Suprascrip
Judicio vero totius in instanti Solvendae De
creti praesenti rigore.

Inter Gnosos Antonium Petrykowski et Mar
garetham Kucharska Joannem Golecki et Ger
trudim de Kucharskie in isciem Conjuges nec
non Valentinum Parentem et Franciscum
Filium minorennem Kędzierzynskie acto
res per G. Antonium Petrykowski suo et
aliorum actorum nne ac in scriptis Plenipo
tentis, et Gnos Joannem Patruum Salomeam
Mfci Josephi Borzęcki Domicellam Mfci
Antonij Sługocki Vexillifer Kyvicz Contes
Zboinskie Rosaliam G. Michaelis Ka
minski Hedvigim G. Groszkowski Consortes
Franciscum Nicolaum Lucam et Franci
scam Virginem innuptam Klenieuskie ob
G. Josephi Karski ex ob. S. Bogumiela Zboin
ska Joannis Zt Karski Conte pro creatis
Filij Sterilitate decessi Successores Cttos
et indicentes per Eunae G. Michaelem Ka
minski suo et Eorunae Cttor. et indicen
nomine et in scriptis Plenipotentem Gnos
Antonium et Mariannam G. Josephi Szu
manski Consortem Agnethem et Salomeam
Virgines innuptas Rosiszewskie Fratrem
et Sorores inter se germanos Cttos et Act.

Per

per Eum G. Antonium Rosciszewsky suo
et Sororum Suar. nne pltr. Plenen Suffi-
cientius a Gnosis Kędzierzenskie comparens
producere Plenipotentiam Judm censet id q
in instanti et quoniam comparens a Gnosis
Valentino Parente et Francisco Filio Ken-
dzierzenskie Sufficientem Plenipotentiam
non producit quinimo Eosdem condemna-
re permittit Proinde Super Eisce Gnosis
Kendzierzynskie per comparentem ad
Comparitione recedens ad Actoratum Gnos
Rosciszewskich et Szumanskich permitto
Condemnatio prout in Simplici rgro con-
tinetur et pro peragenda executione re-
mittit ad Officium loci Capneum et Publica-
cum comparens vero Suspenditur Causa
praesens ad Sequens etc.

Inter G. Franciscum Kłubicky actor et Cittum plo
Officium Adamum In Sepre Dominicky Succa-
meranie Vysogrodiensis Cittum per G. Mathae-
um Krzywkowski, Officium Valentinum Pod-
Czaski Camerarium Terrem Gostine Cittum plo
Infideles Marek Jakubowicz Jachim Jakubowicz
Jacobum Leyzerowicz Cittos et actor per Eum
Infidelem Marek Jakubowicz suo et Supra
scripto Judaeor Sepriensis nne plr. comparens
et secum judlr controvertens Satisfaciant Partes
Decreto anterior Judicij sui Ra 3tia post Domi-
nicam Exaudi in anno proxime elapso 1767 m
prolato et quae Gnus Kłubicky in Puncto Compro-
bationis Summarum binar. unius Trium Milli-
um Florenorum Sexcentorum Flor. Gedani alterius
Mille Sexaginta unius florenorum Polonicis Bonis Blin-
no mutuo accomodatarum quam Infideles Judaei
Sepriensis Citti in Puncto Compotationis quorum
cis documento

Documentor circa praestandum juramentum
demandatorum idq in instanti Banc. Idem
Juramentum ad explendum sententiatum
Controversiis denuo Partium exauditis Do
cumentisq Scriptis manualibus tum Te
stimoniis Gedani Judeis datis et per Eos
exportatis prolixe perpensis Eandem
Comprobationem tantisper usq ad Liqui
dationem Summar sistentibus Suspensa
Decisione Causae praesentis in Ordine infrascr
peragenae necessariam esse Condescensionem
Gsor Camerariorum Brium Procen unius ab
sentia non obstante captato tempore in an
no praesentis in Tunc Bonor Oppidi Sepre
locumq qui Commodior videbit conducere ad
invenit Quod Judm mutuo Ptium sumptu
Condescensurum ante omnia Comportatio
nem Scriptor manualium Hiografor, Te
stimoniorum Gedanae ac quarumvis Conno
tationum acquietationum manualium
per Ptes seu per quem interierit praestanae
demandabit Summas Easce per actorem
levatas et quae restaverint liquidabit Prae
tensionem ex arbore defluitationis Gedanen
emanatam quodsi justa apparuerit bonif
candam decernet Solutionem Summarque
et quantae apparuerint praevia comprobatio
ne juratoria evincenae per quem juste pro
venerit praestanae injunget et Ptes fini
liter pro exigentia totius negotii decidet
dispudicabit ac moderabit Rvor vel lujus Ju
dicii Decisioni Ptes parere et acquiescere sub
Poena Banitionis illo in Brno Conae Super
Pte Contraveniens Publicanae debebunt ac te
nebunt Juxta Poena 3 mm Pp per litramq
Ptem Pt per Ptem sibi ab invicem compen
sanae Judicii vero totius in instanti Ebloquae
Decreti praesentis rigore P. Mfcum vero Podola
sive anteactum Bonor Oppidi Sepre Benutarium
Possessorem Judam Liberum facit

Kaminsky suo et Contis ac Privignarum
suarum unc pltr. Judm Trnum Partis ac
Decidenc Suspensa resolutione Satisfa
ctionis Dilationi monimentorum ac De
cisione Causae praesenc necessariam esse
Condescensionem Jsorum Camerariorum Re
restrium Plocensium absentia non ob
stante in Fundum Bonorum Borkowo Ec
clesiastica captato tempore in anno pre
sene tempestive praevia de adventu Ju
dicij sui faciene Avisatione conducenc ad
invenit Quod Judm mutuo Partium Sum
ptu Condescensurum ante omnia Compor
tationem quorumvis Documentorum Cau
sam praesenc evincenc per Ptes praestanc
demandabit quibus comportatis de Libe
ra in Borris Bonor Borkowo Eccle
siastica incisione per Mfices Pieglowskie
Vexilliferos Ciechanovic ad Bona Ko
walewo Haereditaria Vi Suor Do
cumentorum suo in Judicio repositor
praetensa inquiret et investigabit in
Sortibusq Borkowianis ad quas Jus ser
vire debeat cognitis quibuscis Dubijs
Eandem Liberam Incisionem Borrae ad
judicabit, et obsignari faciet quod si vero
difficilis Sortium antiquar Haereditariar
indagatio apparuerit extunc Situm, locorum ex
Documentis Lucidioribus observabit
Desolationem Sylvar et Borrar in quibus
Libera incisio valere poterit praevijs
expedienc Juratorijs Inquisitionibus
Decidet, et Cunctas Causae praesenc Cir
cumstantes animadvertet Ptesq fina
literq pro opportunitate totius nego
tij nihil intactum et irresolutum relin
quendo finaliter pro exigentia Legis
Justitiae

Documentorum et Terminorum disjudicabit ac
moderabitur Quorum vel cujus Judicij
Decisioni Partes parere et acquiescere
sub Pœna Banitionis illo in Termino Con
Super Pte Contraveniens publicanda de
bebunt ac tenebuntur Juxta Pœna Sm
in Pp per utramque Ptem Parti per Parti
sili ab initio compensanda Judicium
vero totius in instanti Solvere Pro
quo Termino Condescensionis Ptes quos in
tuerint et quos negotium præsens pro
pesserit adstent ad citandum vero sub
simili rigore compareant Decreti
præsens rigore

Coram Subdelegato S. Joanne Sumowski Camerario Terrarum
Plocensis in Locum Illmi Mci Josephi a Kozłowo Kozło
wski Notarij Terrestris Plocensis et ex Palatinatu Plo
censi Ad Tribunal Rni Majoris Provinciæ Judicis
Deputati Inter Eundem Illmum Mcum Josephum a
Kozłowo Kozłowski Notarium Terrarum Plocensis et
Judicem Deputatum Actorem personaliter et Mcum
Adamum Bromirski Succamerarium Visogrodiensem
Oppidi Lipsc hæredem Citatum per S. Mathæum
Krzywkowski B.C. Plocensis et S. Stanislaum Rozicki
Tenutarium Modernum Possessorem Citatum pntr Mcum
Valentinum Podczaski Camerarium Terrarum Gostinensis
Anteactum Br. Oppidi Lipsc Tenutarium Possessorem
Citatum per S. Mathiam Mazowiecki. Et Infidelem
Mcum Marek Jakubowicz Citatum pntr tum Infidelem Eliam
Markowicz ac Totam Sinagogam Lipscensem Citatos per
Eundem Infidelem Eliam Markowicz suo et Totius Ejus
Sinagogæ Lipscensis exceptis perfidis et Infidelibus Ja
chim Jdzkowicz Loty ~~Marek~~ Aron Erszkowicz et Ja
bo Leyzerowicz nisi pntr Teneri Comparentem S. Ma
thæum Krzywkowski B.C. Plocensis Producere Plenitudinem
ad hanc Causam Substituto

a Mcum

a Mco Bromirski Succamerarida Vissogr. Br. Oppidi Sie-
pre ~~producere Plentiam~~ et quoniam in Cro Vissogr.
Sabbatho in Crno Festi Sancti Francisci Confessoris 1762
Anno in Personam sui recognitam producit pro inde-
cienti Comparitione adinventa Partibus experiri ma-
In Experimento Controversijs Partium pro et contra Illatis
exauditis Judicium decidendo Terminum Illrs Mci Acto-
suum ad Judicium editum attentis Manifestationibus
Per Partem Actoream in Virtute Decreti Anterioris Jud.
hic in Siepre Fra Tertia post Dcam Exaudi Anno ex Ptto
1762mo prolati Primae quidem conc. perfidos et infideles Joachim
Jdzkowicz Zolty, Marek Jakubowicz Aaron Herzkowicz
Jakub Leyzerowicz et Elias Markowicz Judaeos Siepre
cenę in Tuitu non solutionis Summae restanę Centum Tre-
decem Aureor. hungę ex majori Summa Centum Quinqua-
ginta Aureor. hungaricalis ac Quota Duodecem Florenę
et Prosor. Viginti Polonę tum Seorsiva Centum Tympho-
num cum Provisione ac additamento ~~et~~ et Penalitatibus
provenientis Eodem Decreto adjudicatae Fra 3tia in Octava
Festi Sermi Corporis Xti Dni Scilicet In Va Festi Nattis
Sancti Joannis Bptae Asterius contra Mcum Adamium
Bromirski Succameraridam Vissogr. ~~in~~ Bonorum
Oppidi Siepre haeredem intuitu ~~non statuitionis et Parti~~
~~Eiq Actoreae~~ non extraditionis praefatorum Judaeorum, ad
mentem recensiti Decreti Fra 3ta in Crno Festi Nativitatis
Sancti Joannis Baptistae Utrisq Coram Actis Castrenę Plo-
cenę Anno Elabso 1762mo in Termino Satisfactorio per
Jq Decretum Anterioris Judicij sui praefixo cum Publicatio-
nibus factis. Statuit Judicium Quatenus Idem Mcus
Bromirski Succemerarida Vissogrodicenę ex Vi non extra-
ditionis suprascriptorum Judaeorum tam Officioso Arresto
apud se innodator. quam Decreto saepe dicto Parti Actoreae
extradi demandator. E Summam suprascriptam Centum
Tredecem Aureor. hungaricalium restantem cum Provi-

E non nullorum ad praesens profugor.

Lvrizione annuali per Decem a Cantum „ab ultima Lui
datione ad Terminum infradolatione prefixum proven
ente Compandando ~~ab~~ ~~cum~~ ~~Lancellino~~ ~~Lancellino~~ de
~~cedapidato~~ in Et pro Vigilia Festi Natis Sancti
Joannis Baptiste in Anno presenti proxime Venti
ro coram Officio et Actis Castrens Lodens Lid ~~Lancellino~~
Mio Josepho a Kozlowo Kozlowski Notario Terri Lo
dens et Judicii Deputato sive Egis Specialiter Leonipoten
ti previa recognoscenda in rem personalem Egionis
et facienda Luidatione solvat et realiter Ehumera
sub Pena Banitionis in casu Contravenc circa Ma
nifestatio piend faciendam sup Contravenente pre
canda Lui Pena Minus Marcar Polonicalium
Larte cum Summa sub Eod Rigore Judicis vero Lotal Ju
stantis sub Correctivo Rigore et Regio Fiscalium irro
do Respectu Veri Contravenionis Decreto supra Ter
Antecessoris Judicij sui Solvat Jd Minus duecanue ma
Virpogr Filii Mei Actoris Penam Duplicem Duatuo
Decem Marcarum Polonicalium in Termino et
Rigore Eod Cum quo Jd Sublatio nem Fiscalium
Demationum supra Declaratarum in Termino
tus factorio circa Manifestationes factas Obtenta ma
Penam Quadruplicem Quatuor Decem Marcarum
Polonicalium per Eundem Minus Actorem et idem
Mei Actoris in Termino et sub Rigore quo supra De
clarand in junctim Solatva Repetitione apud Judicem Jud
Eid Mei Actoris Reservata Minus vero Podczaski Cam
rum Terrar Justinens Actoris Actuum Dr Oppidi Lip
Denuntiatum Sorespondens Actoris Causa Presenti Libertum Jn
cial Decreti Prem Rigore Judicis vero per Medium
rundem Marcarum Pars pro Contravention quam in Du
tionem Condemnationum adjudicabant Jn Jnstanti
sub Correctivo Rigore et Regio Fiscalium Actoris Pendente per
Mei Comparens Mr Stephanus Bronnicki Ducamera Jn Di
Jnstantem non Judicia Nihil Actoris Responsiens Non admittat
catur Judicium cum Parte reprobatur
Jo Actus Dominowski Comes Terrestris Sieradz in Loco
et Judicio Deputatus relationi Causidici Subdelegatus

Judex

Inter Mfcum Benedictum Jeżewski Exercitium
Rni Clavae minoris Gnatem actorem per Q. Adam
Miłodrowski inscriptum Plentem et Mfcum
Adamum Rokosowski Capitaneum Bachtenae
Cittum pltr. Judm Trnum Partis actae suum ad
Judm edictae Decidendae ad affectationem compa-
rentis Partis Cittae Mfci Rokosowski Capi-
taneum Bachtenae datur Dilatio ad monimen-
Causam praesentem impugnandam ad Sequentem
Inter Gnosos Antonium Lukowski et Annam Zol-
towska inscriptum Conjuges actores per Eundem Q.
Antonium Lukowski Maritum suum et Contes
suae nne pltr, et Gsos Stanislaum Joannem
Barbaram Julianam ac Hedvigim Zoltow-
skie Cittos et indicentes per Eundem Q. Stanislaum Zoltow-
ski suo et Fratris sui ac Sororum suarum
nne pltr, Judm Trnum Ptis actae Decidendae Suspen-
sa Decisione Causae praesentis necessariam esse Con-
descensionem Gsorum Camerariorum Trnum Plocen-
unius absentia non obstante captato tempore in
Anno praesenti in Fundum Bonorum Rumatowo
Sostemy Haeredis ob Q. Stanislai Zoltowski
conducendae adinvenit, Judm Partium Sumptu
Condescensurum ante omnia Comportationem
Gsorum Documentorum Causam praesentem ex in-
cen per Ptes praestandae demandabit, quibus
Comportatis Massam Substantiae Paternae li-
quidatis oneribus constituet, Dotem com-
petentem de Bonis Paternis per actam prae-
tensam assignabit, Solutionem Summae
Dotalis de Bonis Paternis et Maternis aut
modo quovis concernentes quae si juste ap-
paruerint cognitis quibuscis Transactio-
nibus ac de plano resolutis per quem com-
petierit praestandae injunget restitutionem
et extraditionem aut Bonificationem rerum
mobilium in quacunque forma et specie exi-
stentes

Inter G. Jacobum Zołtowski actorem et SS. Al-
bertum Zglenicki Cittum per G. Adamum Mi-
łodrowski quoniam GG. Casimirus Osiecki et
Margaretha Zołtowska inicem Conjuges
Citti praesens in Trno disparent et se con-
demnare in Lucro cassationis Transactio-
num Bonor. Sortis Zołtowo Zuby cum praeju-
dicio illegaliter subsecutar. condescensio-
nisq. de Sorte eas permittunt. Proinde
Super Iis permittit Condemnatio ac
pro qua peragenda executione remittit
ad Officium loci Capneum et Publicat.
cum Comparens vero Suspenditur Cau-
sa praesens ad Convictionem disparen-
tis.

Inter Gnos Joannem Zorawski et Mariannam
Dobreniecka inicem Conjuges actorem per
G. Felicianum Siekluckj inscriptum Plenten.
et Gnosos Antonium Wybczynski et Cune-
gundam de Czarnomskie inicem Conjuges
Cittos et indicantes per eundem G. Wybczynski Maritum
suum et Contis suae nne pli Judm Trnum Ptis actis
Decidendae Suspensa Legalitate Complanationis certae in-
ter Ptes Causae Confectae ac Decisione Causae praesens necessa-
riam esse Condescensionem Gs Comparentis Trnum Pto cum
absentia non obstante captato tempore in Tunc Bonor. Jasion-
ski conducendae adinvenit Quod Judm mutuo Ptium sumptu Con-
descensurum Legalitatem Complanationis suprascriptae
ter Ptes conditae cognoscet et resolvet Actoratum obiecta
expulsionis decidet Inseminationes auctas vel deper-
ditas cui et si juste competierit bonificandae declarabit
Praetensiones gnalr omnes et singulas ex Renata Bono-
rum Jasionski pullulantes inter Ptes Sopiet et Ptes
Causae finaliter disjudicabit ac moderabitur Revo-
vel cujus Judicij Decisioni Partes parere exaequi
escere sub Poena Banitionis illo in Trno Conc. Su-
per Pte contravenientem publicanae debebunt ac te-
nebuntur Lucta Poena Dmnos per utramq. Ptem Pti
per Ptem. Sili ab inicem compensandae Judicio
Pro totae in instanti Solvendae Decreti praesen-
tem.

Inter

Inter Venerabile Jus Capitulum Cathedrale Plocen. Actor per Perillrem et Rdmum Felicem Cie-
slinski Canonicum Cathedralem Plocen. et
Causarum Procuratorem Pltr. et Mfcos
Bartholomeum Zboinski Pincernicum Dob-
nen. et Catharinam de Kaminskie inscien.
Conjuges Cttos et pro Evictione con. Mfi-
cum et Gsos Michaelem Kudzborski Vena-
torem Zawarzen. Joannem et Constanti-
num Zoranskie Actores per Eunc. Mfi-
cum Zboinski suo et Contis suae ime Pltr.
Mfi cum Michaelem Kudzborski Vena-
torem Berne Zawarzen. Cttum Pltr. Et
Joannem et Constantinum Zoranskie pro
Evictione ad Cttos Pltr. Judm resolvendo Re-
missionem ab Officio Castren. Plocen. suum ad Judm
facta tum ad Citationes Partium ad se Judm Edit. de
eidem Controversijs Partium exauditis Licet quoque
Rdmum Capitulum Cathedrale Plocen. Solutio-
nem Census a Summa Decem millium Florenorum
Pol. per Ob. Stanislaum Zoranski Super Bo-
nis Lutocino, Dembowka, Boguszewice, Bor-
kowo, Borowo, Sniedzianowo, Kownatky, ac
Sortibus in Wrzesnia et Dembrowki in anno
1734to Sabbato post Bm Natiuitatis S. Joannis Ba-
ptistae Eidem inscripta Alumnatum Personarum Ju-
venum Domus Ubyszowianae originaliter per
Ob. Perillrem et Rdmum Andream Ubysz Canoni-
cum Cathedralem Plocen. ordinata et cum
omni-moda attentendentia Suprasin. Capituli
disposita ex Bonis Borkowo hereditarijs per
Mfcos Zboinskie Conjuges Bonor. Eorunc. prae-
sentaneos Heredes et Possessores praestanda effla-
gitant, Summam praetactam originalem in ex Onera-
tionem onerum ex Bonis Ipsis Borkowo et Snie-
dzianowo ac alios conversam esse allegant eoq.
intuitu quietationes binas primam Habita post
Bm Visitationis Gsm in anno 1734 per Franciscum
Bowacki de Summa Septem millium Tymphonis Su-
per Bonis Borkowo modo obligatorio haerenti, Sal-
va residuitate

Inter Gsum Adamum Maleczky actd pltr et
cum Maximilianum Sieratowsky Tribunum
Pltus Plocens Citum et indicentem per G. Con
tonium Milobecki inscriptum Plenipoten
tem. ad Objectas a Latere Condemnationes
trinas et quae primam Ta 2da post Ptm Visita
tionis GVM. in anno 1754. alteram in Cro
Plocens alteram in Sepre Ta 3tia ante Ptm
S. Andreae apli in anno 1758 ex Parte
Gs. Casimiri et Elisabethis G. Josephi Bo
rowski Contis Petryszowskich Fratris et So
roris inter se germanos ratione attentar
Violentiarum Tertiam itae in Cro Plocens Ta
2da post Ptm S. Petri in Vinculis in anno
1766 ex Parte G. Laurentij Worowsky in
Trno Satisfactioni praefixo circa manife
stationem ratione non extraditionis Epiphy
et non persolutionis Luitae Poenae 3 mmpp
Contraventionisq Decreto Castrensi Plocen
Super G. Adamo Maleczko obtentas et
publicatas Tenen eundem comparentem
G. Maleczki docere de loco standi Judm
censet idq in instanti Bancae moderamini
Judicij sui se subijciente Solvat Jsus
Maleczki in Constitutionem loci Standi
juncti Poenam triplicem 14 mmpp Parti
Judicio vero per medium in instanti sub
Poena Banctionis ex rgno Poenalium pu
blicanae et habere locum standi Cui Ju
dm arbitratur Salva repetitione apud
Gsos Paulum Jonszewski et Franciscum La
guna Obijcientes Cui G. Maleczki reserva
ta in Negotio vero Principali Partibus experi
mandat in experimento Judm Terminum Partis actd
suum ad Judm edit Decidendae Controversijs Partium
exauditis Licet quae Gsus Adamus Maleczky cassatio
nem

Contractus venditoris die 21ma, ~~Jany~~ January anno praesenti inter se ab una et eundem Mfcum Sierakowsky pte ab altera respectu Hereditatis Bonorum Miłobędzyno et Kwasno pro Summa Duodecim millium Zynphonum in Vim pretij constituta conditi ac ejus roborationis tum ipsiusmet resignationis Cta bta post tridie Festi S. Agnetis V. et Martyris anno eodem in Personam praelibati Mfci Maximiliani Sierakowsky recognitae tum et aliarum Transactionum eo intuitu Subsecutarum suo in Judicio praestandam efflagitat, Pretiumque Summae Duodecim millium Zynphonum tanquam in adaequatum et cum injuria constitutum post elapsos tres annos cum persistanda non sibi Parenti actori verum G. Bartholomaeo Malewsky Filio Obsequia militaria tractanti Provisione Solvendum inscriptum et praejudiciose assecuratum esse infert exinde ad Jus Hereditatis praedictorum Bonorum Miłobędzyna cum attinentiis Kwasno tam vi quaesitae ejusdem a Gso Jacobo Lasocki ~~Hereditatis~~ resignationis quam per Complanationem die 18 Januarij in anno praesenti Petricoviae Sub Securitate Judiciorum Tribunalis inter G. Franciscum Zglenicki suo et Mfci ac Gnosi Gasparis Tribuni Sepraeni et Jacobi Zglenickich Fratrum suorum germanorum nominibus ab una et Eundem et Gsum Malewski pte ab altera initam et Confectam Decretoque Tribunalitio Rni Petricoviensis anno eodem approbatam ~~agnitae~~ Titulo ut praemissum est hereditatis agnitae se restituendum ac circa Eandem conservandum concludit Verum quoniam Judicio suo probabiliter compertum est, Bona recensita Miłobędzyno cum attinentiis primum et originaliter die 19 Junij in anno 1748vo Contractu resignatorio in Bonis Jsdem Miłobędzyno datuato actisque Castrensi Bobrovnicensi Cta bta ante Ctm G. Margarethae V. et Martyris anno eodem roborato pretio Summae

Quatuordecim

Quatuordecem millium Tymphonum constituto
per ob. G. Antonium Zglenicki in Personam G. Jac
ob. Lasocki resignasse, et Summam Tredecem
millium Tymphonum a Jurisquaesitore levasse, Sum
mam vero mille Tymphonum ex Originali pro
venientem in Fundo relictam ad solvendum
Eius Jurisdictioni suo restasse, Sequenti vero
anno videlicet 1749 Ta 4ta post Dnicam Oculi
Quadlem coram Iisdem actis per manifestatio
nem ex ratione incorrespondentiae Bonorum
Eundem G. Lasocki ab Hereditate dictorum
Bonorum recessisse, ac retro resignationem
Bonorum Gnoso Zglenicki se obtulisse, Sal
vamque Vindicationem exolutae Pro Pretio Sum
mae sibi praecustodivisse, Post hac vero 20
aprilis anno quo supra 1749 per Contractum
inter ipsum ab una et G. Adamum Malewsky
pte ab altera conditum et actis Crenae Plocen
Ta 2da post Dominicam misericordiae anno
eodem per Ptes contrahentes roboratum Sum
mam Tredecem millium Tymphonum in Vim
pretij Bonorum praesentem exolutam eius Gso Adamo
Malewski cum pleno Jure transfundisse, hoc
Atque obtento Jure Gsum Malewski de incorre
spondentia Proventus a Summa memorata
Tredecem millium Tymphonum tum de prom
ptitudine levationis ejusdem se se manifestas
se, Sumpta de Praemissis per ob. G. Antonium
Zglenicki notitia manifestationem illico et ad
statim in Vim diligentiae suae offerendo Summam
Eidem ex Bonis Milobedzyn Gsum Malewski
respicientem se soluturum ad acta eadem Crenae
Plocen intulisse ac post per Gsos Zglenickie ob
praelibati G. Antoni Zglenicki Filios cum Gno
sis Malewski et Lasocki Jure egisse, et Causam
pro Levatione Summae Tredecem millium Tym
phonum ac Solutione Provisionis a Summa
mille Tymphonum et Pretio Bonorum eorundem
in Fundo relicta provenientis ad Judm suum

per Trnos

per Terminos devenisse, ac ibidem Decretum
in Sepre in anno 1763tio Suspensa Legalitte
Transactionum Condescensionis ad Bona eaque
Miłobędzyn inter Partes praecessisse, aquo De-
creto motionem per Gsum Maleczki ad Judi-
Tribla Rni Petricoviensis interposuisse, stante
eodem inhoato Processu ac pendente Lite Gsum
Jacobum Lasocki in Personam ejusdem Adam
ni Maleczki Bona eaque resignasse, enim
tamen brevi temporis spatio praemissam
resignationem et alias Transactiones quo ad
Hereditatem Bonorum recognitas per ma-
nifestationem suam vitiasse ac reclamasse,
reclamatisque Iisdem Jus hereditatis toties di-
ctorum Bonorum mediante retroresignatione
Eisdem Mfico Tribuno Sepriensi et Gnosis Zgl
nickim Fratribus germanis porrexisse, ~~[illegible]~~
Eandemque Demissam seu retroresignatam He-
reditatem Bonorum Decreto Judicii Arris
Gostinensis in Gambin Fa 3tia in Crastino Fe-
sti Purificationis Gbmariae in anno proxi-
me elapso 1767mo Inter Mficum ac Gnosos
Zglonickie acta abuna, et Eosdem et Gsos Male-
czki ac Lasocki Citios et acceptae ab altera men-
te Decreti Tribly Rni Petricoviensis Remissio-
nis Causae prolato Eisdem Mfico et Gnosis
Zglonickim adjudicatam esse, in postvero
per non manutentionem Suprascripti De-
creti Judicii Arris Gostinensis Gsum Maleczki
contra Mficum ac Gsos Zglonickie Rnos ad
Judicia Tribla Rni Petricoviensis pro rele-
vatione Supra de actu exarati Decreti in-
stituisse, Ast tamen Partes Easdem moti-
vo Sopiendae Litis ac motivo demittendae Mfi-
co Sieradzkiemu Tribuno Plocensi ejusdem Hereditatis
ibidem Petricoviae Subsecuritate Judicio-
rum Tribunali Rni Petricoviensis die 18 January

anno

anno praesenti se se complanasse, Complanatio-
neq eadem inter Mficum et Gnos Zglenickie ab uno
et G Malewski pte ab altera inita et confecta
manibusq Partium complanantium et ami-
corum propriis Subscripta ac Decreto Tribu-
nali Petricoviensi anno eodem inter easdem Partes
prolato ~~rat~~ approbata et Solidata Here-
ditatem Gno Malewski per Gnos Zglenickie
seu unum ex Fratribus suis et Eorundem nomi-
nibus agnovisse, factaq eadem Ibidem breui
temporis Spatio nempe Tertia Die ejusdem Com-
planationis ~~Co~~ mediantibus tam Contractu
Venditorio ~~de~~ 2tma January anno eodem In-
ter mentionatum Gnum Malewski ab una et
Mficum Maximilianum Sierakowski Tribu-
num Plocensem pte ab altera conscripto et Subscri-
pto et actis Castrensis Petricoviensis Fabbrica post
Tridie Festi S. Agnethis Virginis et Martyris
anno quo supra ~~[illegible]~~ ratificato, Pretio
Summae Duodecem Millium Tymphonum ha-
bita ratione Desolationis eorundem Bonorum
vallato ac ipsamet Officiosa ~~[illegible]~~ Donatione
Ibidem actu quo supra Contractus venditorij ro-
boratio Bona eadem Milobędzyn et Kwasno
Eidem Mfico Sierakowski resignasse, ac Sum-
mas binas primam Duorum Millium Tymphonum
originalem et Provisionalem ex Summa originali
ter Mille Tymphonum per G. Lasocki ad deportandam as-
sumptam et ad hanc Summam accretam Pro re
et interesse Mfici et Gnosorum Zglenickich ad Te-
norem Complanationis praeinsertae Eisdem
provenientem, alteram Trecentorum Florenorum
Polonicalium Gno Francisco Lasocki sive ejus
Parenti ex Summa Suprascripta Duodecem Mill-
ium Tymphonum in Fundo Eidem Mfico Siera-
kowski reliquisse, Summamq restantem Novem
Millium Septingentorum Sexaginta Trium Tym-
phonum ex Pretio Bonorum eorundem emicantem
post elabendos Tres annos ex Bonis Iisdem praeno-
minatum

Inter Infinitos Antonium Parentem [illegible]
Raciązienę Pltus Ploceę et Barbaram Vi[illegible]
innuptam Filiam Bagienskie Bonorum [illegible]
vo et Butkowo Heredes et Possessores [illegible]
et Citatos per Eundem Infinitum Parentem [illegible]
et Filiae suae nne pltr, Religio et Infinitos [illegible]
dream Pincernam Simonem et Bartholom[illegible]
um Pincernie Dobrinę Fratres inter se ge[illegible]
manos Zboinskie Citatos et actores Bonorum
Rachocina Butkowo Grabowo Heredes per [illegible]
cum Bartholomeum Zboinskij Pincernie [illegible]
brinene suo et Fratrum suorum nne ac inscri[illegible]
Plentem Religiosissimam ac Deodicatam [illegible]
lam Constantiam Podorka Conventus Sep[illegible]
Ordinis S. Benedicti Virginum in [illegible]
abbatissam ac totum Eundem Conventum
Bonorum Rachocina Heredes ac Posse[illegible]
res Citatos actores et ad actoratum Infi[illegible]
Zboinskich Citatos per G. Bartholomeum
Gutowski B.C.P. Plentem inscriptum Judi[illegible]
cium Brnos Partium omnium suum ad Judm e[illegible]
Decidendę Satisfaciat Infinitus Bagienski Dapi[illegible]
Raciązienę Dilatione munimentorum ad quam
se in anterioribus Judicijs suis receperat id q[illegible]
instanti Tandem reproductis suis in Judicio pre[illegible]
senti documentis Satisfecit experiantur in Ex[illegible]
perimento Controversijs Partium exauditis qua[illegible]
niam Causa Praesens sine Sufficienti compor[illegible]
tatione documentorum decidi nequit Provin[illegible]
in ordine Subsequendę ejusdem Comportationis
ac infrascriptorum peragendę necessariam
esse Condescensionem Gnosor Camerariorum
Terrestrium Ploceę unius absentia non [illegible]
stante in Fundum Bonorum Grabowo, But[illegible]
vo et Rachocino captato tempore in anno
praesenti praevia tempestive se adventu
Judicij sui avisatione faciendę conducendę
adinvenit Quod Judm mutuo Partium [illegible]
ptu Condescensurum, ante omnia Compor[illegible]
tationem

praevia Sine ejusdem quantum interea erit Sipar Plem in Brno eorum
Pdicetur Inscriptio Sue Malewska Contis in Bonis mundis Fridence
Securitate #

Compostationem quorumvis documentorum
Causam presenti existentium per Par-
tes principaliter agentes ac Conventum
Monialium Virginum Ordinis Sancti Be-
nedicti praestandam praevia Comproba-
tione juratoria praestandam demandabit,
Quibus compostatis Sortes Super Bonis
Suprascriptis Grabowo, Butkowo et Racho-
cino factaq diligenti investigatione ac
Distinctione earundem expedita Cui quan-
tum juste ex documentis proverserit
adjudicabit, Calculum aequo et si juste cum
exigerit excipiet, de Desolatione sive re-
paratione Bonorum, atque fundi Pretensionibus
praevijs si opus fuerit expediendis Inqui-
sitionibus juratorijs inquiret et inve-
stigabit Bonificationem cui et aequo pro
debebitur Subsequenti sententiabit de
Bonis ad Bona Jurisdictionem suam
transferet, et ubi Cunctas Causae
praesenti Circumstantias animadvertet,
Dubia quaevis resolvet, Deoccupationem
Sortium pro re cujus intererit faci-
et, et in his omnibus pro justo et Equo
procedet ac Ptes finaliter pro Oppor-
tunitate totius negotij Decidet dispu-
dicabit ac moderabitur Quorum vel
cujus Judicij Decisioni Partes parere
et acquiescere sub Poena Banitionis
illo in Trno Condescensionis Super Par-
te Contraveniente publicanda debebunt ac
tersebuntur Lucta Poena 3 mrk P. per utraq
Ptem Parti per Ptem sibi ab initio cum
pensanda Judicio vero totius in instanti Sol-
venda Decreti praesenti cujus moverunt
Rfcus Bagienski Dapifer Raciaziensis et Conven-
tus Sepriae Virginum Monialium O. S. Benedicti
ad Judicia Tribbia Rni Petricovij admissa R. C.

Inter

Inter Gnos Paulum Dziegielewski et Simonem
Kokoszczynski Actores plr, Tamen quoniam
G. Stanislaus Osiecky praesens in Trno
disparet et se condemnare permittit Pro ind
Super eoce disparen permittit condemna
tio ad utrosq Actoratus distinctum pro
ut in Simplici rgro continetur et remitti
pro praegenue executione ad Mtr. cum lo
ci Capnem et Publicat. Actat

Inter G. Simonem Kokoszczynski act plr
et SS Josephum Zawidzki et Margaretham
Pininska in iisem Conges Cittos per Cunc G. Za
widzki suo et Contis sue nne plr, Judm
ad Obiectam a Latere Condemnationem ex Parte
Illustris Mtoi Joannis Skarbek Castellani Juni
vladislaiensis domini et Infidelis Jacobi Judei
Drobinensis Super Gnosis Josepho Zawidzki et
Margaretha de Pininskie primi et G. Joannis Wy
pczynski ad praesens idi Voti in iisem Conjugibus
Victrico et Matre, tum Michaele et Francisco
Wypczynskie Privignis ratione per Gnos Wyp
czynskie ejugationis Equor infideli Judaeo Su
prascro in via publica in Judyp Castrensi Plo
cen Ita Ida post Am Visitationis Gmarie in
anno praeelapso 1767mo obtentam et publicat
Tenen Eosdem Gnos Zawidzkie docere de loco
standi censet idq in instanti Tamen modera
mini Judicyi sui se Subjicientibus Solvant in
Constitutionem loci standi Poenam 14 MMDD Parti
Judicio vero per medium in instanti sub Poena
Banitionis ex rgro Poenalium publicanae Salva
repetitione apud Obycientem G. Guyski reservata
et habere locum standi arbitratur ac in Negotio
principali Partibus experiri mandat in experi
mento Judm Remissionem ab Officio Crenensi Plocen
Judli ad suum Judm facit resolvendo tum Cita
tionem Partis actoreae ad se Judm edit decidendo
Capitaneus

Inter Q. Simonem Kokoszczynski actorem pltr
et Q. Bartholomaeum Kesielli Cittum et inde
cene per Q. Mathiam Mazowiecky Judm Ci
tationem Ptis actis Decidendae Controversiae
Ptum exauditis Propiorem Q. Kesielli C.
ad Evasionem juratoriam prout Porcos
tres ex Bonis Gozdowo non accepit nec
Eosce divendidit ex inde actis ad solvendum
non debet Judm adinvenit qd Juramen
tum in Districtu Raciąz in cadentia
Judicio suo pt Festa Solennia Sacri
Pentecosten in anno pr inde praestare
tenebitur Post qd praestare vel non
Judm Decernet id qd Juris erit et Justi
tiae erit &c.

Inter Q. Paulum Jonczewski actorem pltr, et Q.
Mathiam Dobrzeniecki Cittum pltr, comparens
Judm Trnum Ptis actoriae suum ad Judm edit Decidendae
Controversiae Partium exauditis insistendo tam Scri
pto manuali 29 May in anno 1766 in Bielsko da
tuato per Q. Mathiam Dobrzeniecki in Personam Q. Ma
thiae Niznienski Super Summam Septuaginta Ryn
phonum Dato Quam Juri transfusoriali Super Eandem
Summam Septuaginta Rynphonum per Eundem Q. Mathi
am Niznienski in Personam Q. Pauli Jonczewski moder
ni actis similiter manualiter recognito Decernit Ju
dicium Quatenus Cittus Q. Dobrzeniecky praetactam
Summam Septuaginta Rynphonum atque Seorsivam
quotam Viginti Rynphonum pro Vestibus Eidem
divenditis provenientem et per Ptes sibi judicatam agni
tam utrasque Summas pro realibus agnitas ultra
Provisionem inet pro Vigilia Ptis Actis S. Joannis Pltae in
anno praesenti coram Officio et actis Crimen Plocensi et Pae
na Banitionis in Casu Contraventionis circa
manifestationem faciendae publicandae actori Solvat et rea
liter enumeret Quia Poena 3 mrs P.P. Cittum Ptis in
Trno et sub rigore Suprascripto Judicio vero totiae in instanti
Solvendae Decreti praesentis rigore Ex Equa modo lici
tato Cuiae concredit.

rum Subdelegato G. Joanne Zumowski Camerario Terri Plocen. In
locum Illmi Mci Josephi a Kozłowo Kozłowski Notarij Terris Plocen.
et ex Pltu Plocen. ad Tribunal Rni Majoris Provinciae Judice
Deputi ad hanc Causam Substituto Inter Eunde JM Josephum
Kozłowski Notarium Terrem Plocen. et Judicem Deputatum
Actorem personaliter. Tandem Iterum post Arestum super Gnosis
Chorzewskie et Francisco Zabowski Actis id q in Lucro Contraventionis Decreti
Judicij in approbatione Anterioris Processus permittitur Condemna-
tio et pro peragenda Executione seu Traditione Bonor. Remit-
ad Mloci Capitaneum et Publicatum
Joannes Zumowski Camerarius Terris Plocen. ad hanc Causam
Subdelegatus

Inter Religiosissimam ac Deodicatam Ursulam
Constantiam Podoska Conventus Sepriens.
Monialium OS. Benedicti abbatissam ac
Totum Eunde Conventum Monialium Actores
per G. Bartholomeum Gutowski inscriptum
Praesentem et Illrem ad hanc Sedem Caietanum
Brodowski Decanum et Ecclesiae Parochialis
Sepriens. Praepositum Citatum per G. Ada-
mum Milodowski inscriptum Praesentem Suf-
ficienti Comparitione ad inventa Partibus ex-
periri mandat in experimento ad affectationem
Partis Citatae Datur Dilatio ad monimenta Ca-
sam praesens impugnare ad Sepiens. etc.

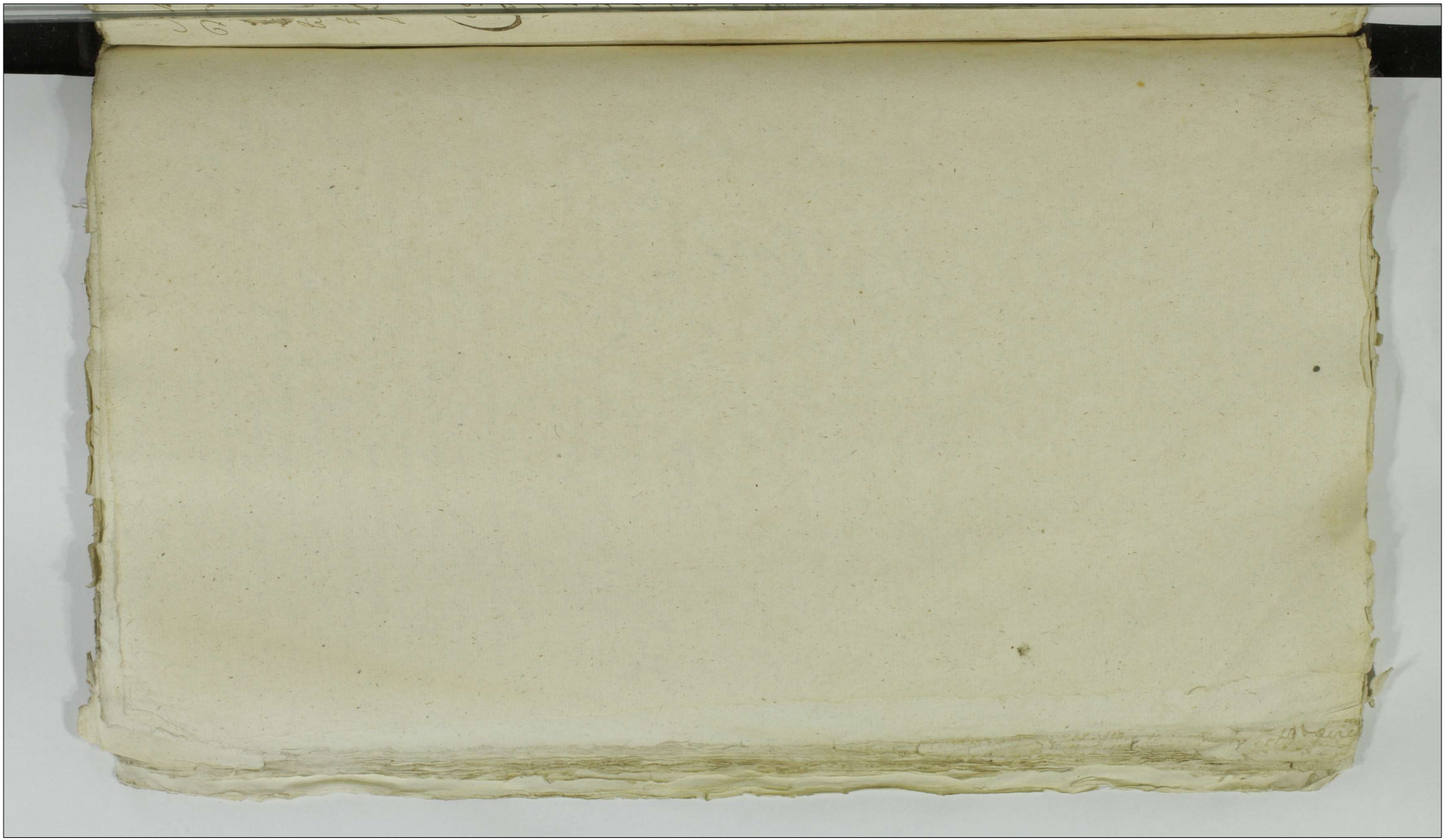

Actum in Raciąż in Terminis Communibus Terrestribus Plocensibus Districtuum Raciążien sis simul et Plonsensis Vigore Novellae Legis in Diem hodiernam Incidentibus una cum Continuatione Anteriorum Causarum Ita ~~Ita~~ Quarta post Festa Solennia Sacri Pentecosten proxima Anno Dni 1768 vo.

Coram Illustri et Mtis Francisco Ignatio in Borowice Rosciszewski Judice Alberto in Mochowo Zołtowski Subjudice Josepho a Kozłowo Kozłowski Notario et ex Pltu Plocen ad Tribunal Rni Majoris Provin cie Judice Deputato Terrestribus Plocen in Praesentia Mtis ac Gnosor Josephi in Piegłowo Piegłowski Vexillifeni Terrae Ciechanoviensis Ignatij Wessel Dapifeni Sepor iensis Bartholomei Zakrzewski Vexillifeni Zawskrzensis Bartholomei Zboinski Pin cernae Dobrinensis Joannis Gumowski Came rarij Terris Plocen Feliciani Sietkowski Burgrabij Crenensis Plocen Casimiri Nieszczki Instigatoris Terris Plocen Joannis Su winski Martini Niebortski Casimiri Bietkowski ac aliorum plurimorum Nobilium ad actum praesens congregatorum nec non Mtis Rni Gnalis Provinciae Pauli Ste phanowski de Mochowo authi et Jurati actui praesens adstans et Eunae acta manu

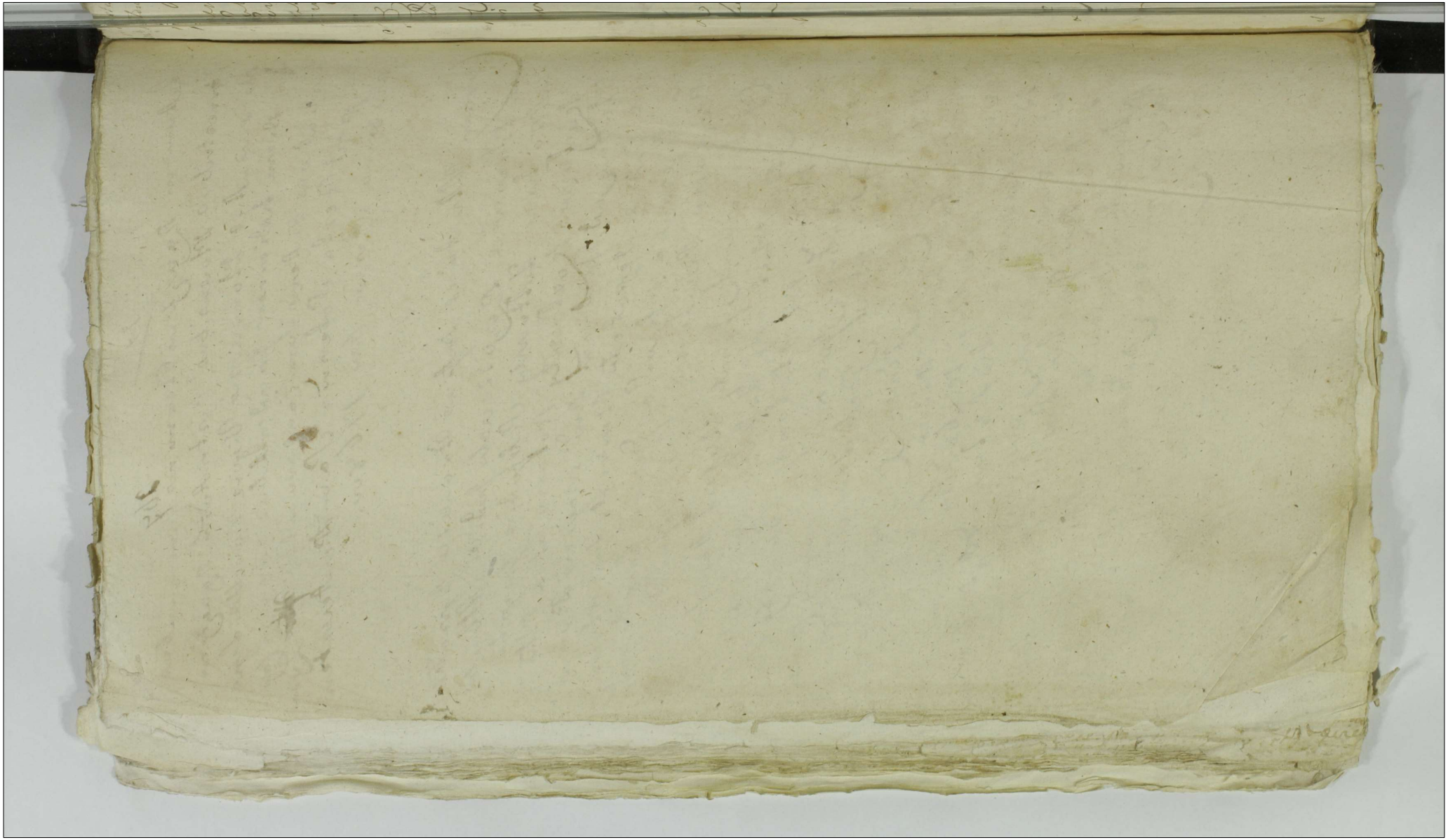

In C. et ex adcitatione Lucrum ultimariae
M. Kiegłowski vexillifer Ciechanoviensis acto et alij cons. SS. Nieborskie citatus

In C. et ex adcitatione L. approbato Decreto Consensus in Fundo Bn. Pyzki [illegible] et Processu ex eo Subsecuto L. levationis Summae in Exemptionem Sortis proveniens ex Condescensionis de eadem possibus res est sub Poena B. quae D. addit et R. reliqua ut in Praeduct.

Arestat S. Martinus Nieborski citatus

M. Bernardinus Mostowski Colonellus Exercituum Rm. acto et alij cons. MM. Smolenskie ac S. Łęczyński citat. et alios

In C. et L. Satisfactionis Contentis Citationis suae in eadem expressis pro quo res est sub Poena B. quae D. addit et R.

Arestat S. Adamus Miłodrowski

Videat Decretum Remissionis

Idem M. acto et alij cons. MM. Smolenski citat. et alios.

In C. L. Simile ut supra

Arestat Idem

Videat Decretum ut supra

Idem M. acto et alij cons. MM. Smolenskie citat. et alios

In C. L. Simile ut supra

Arestat Idem

Videat Decretum ut supra

[illegible] mathaeus Chyczewski actor et alij Conc. Hi. Christophorum Prymus [illegible]
[illegible] Citatos et alios

In C. L. Solutionis Summae cum provisione provenien
pro quo res est sub Poena B. quae D. ad Dt. et R.

Arestat Mtis Judtis

In T. C. Locorum Repositionis Inquisitionis
Relicta olim Gnosi Danielis Rosciszewski actor et alij Conc. Civitatem [illegible]
et alios Citatos

In C. L. ex Remissione a Judicio Condescensio
rial Camerarial L. reponendae Inquisitionis
pro quibus res est sub Poena B. quae D. ad Dt.
et R.

Arestat Idem

JM Paulus in Ostromęcz et Mostowo Mostow
Palatinus Gnalis Terrar. Ducatus Masoviae Cohor
tis Hortatae Rotmagister aquilae albae Eques actor
alij Conc. MM Smolenskie Citatos et alios

In C. L. Satisfactionis Contentis Citatio
nis suae in eadem expressis pro quo res est
sub Poena B. quae D. ad Dt. et R. reliquant
in Producto.

Arestat S. Adamus Miłodrski

Videatur Verum Remissionis
Ut Supra

In C. L. Condescensionis Levat. Summae
N. Weses Dapifer Sieprcen. Bonor. Kodołtowa haeres actor
Conc. Mtis Zakrzewskie Conjuges tum Successores olim
Mtis Joannis Szabłowski Citat. et alios

In C. L. levationis Summae Condescensionis
de Bonis pro quibus res est sub Poena B. quae D.
ad Dt. et R.

Arestat S. Casimirus Miszewski

Magnificus Wesel. Dapifer Siepreen. Actor et alij Con. Mgr. Bartholomeum Zboinski Pincernidam Dobrinen. Citt. et alij

In C. L. Satisfactionis Contentis Citationis suae in eadem expressis pro quo res est sub Poena B. quae D. ad dict. etc.

Arestat Mtis Judtis

Famatus Simon Civirczakiewicz Actor et alij Con. Generosum Josephum Druchowski Citt. et alios

In C. et ex adcitatione L. Satisfactionis Contentis Citationis suae in eadem expressis pro quo res est sub Poena B. quae D. ad dict. etc.

Arestat Mtis Judtis

In C. et ex adci. L. S. C. Cita.

Gnos. Antonius Woznicki Regens et Paulus Zołtowski Vices Regens Cren. Plocen. Actt. et alij Con. Gros. Antonium Rosiszewski et Franciscum Miłecki et alios Citt.

In C. et ex adcitatione L. Satisfactionis Contentis Citationis suae in eadem expressis pro quo res est sub Poena B. quae D. ad dict. etc.

Arestat S. Franciscus Laguna

In C. et ex adci. L. S. C. Cita.

Gnos. Obrębscy Tokarscy et alij Actt. Con. Gnum Thomam Kraszewski Citt. et alios

In C. L. Simile ut supra

Arestat S. Valentinus Brudzinski

Solut.

2

Ad L. S. Sunt cum per.

M. Bartholomeus Zboinski Pincernida Dobrinen actor et alij Con. Mscum Wezel Dapiferum Siepreen Cit. et alios

Jn C. L. Solutionis Summae cum Provisione proveniens pro quo res est sub Poena B. quae D. ad dict. et R.

Arestat Mlis Judlis

Jn C. L. S. Con. Cita.

Gnus Casimirus Bietkowski actor et alij Con. Gnum Joannem Draminski Cit. et alios

Jn C. L. Satisfactionis Contentis Citationis suae in eadem expressis pro quo res est sub Poena B. quae D. ad dict. et R.

Arestat G. Joannes Draminski

M. Bartholomeus Zakrzewski Vexilifenda Zawskrzen actor et alij Con. Gnum Siemietkowski Cit. et alios

Jn C. L. Simile ut supra

Arestat G. Josephus Siemietkowski

Successores Olim Gnosi Josephi Umierzyski act. et alij Con. Gnos Ciecierskie et Charzynskie Cit. et alios

Jn C. L. Solutionis Summae cum Provisione proveniens pro quo res est sub Poena B. quae D. ad dict. et R.

Arestat G. Martinus Charzynski

In H. et ex adi
M. Rosciszewski Ensifer Ciechanovien. actor et alij Con. Mfus
Nowowieski Cit. Venatorem Visogrodien. Cit. et alios
In R. Cet ex adcitatione L. Satisfactionis
Contentis Citationis suae in eadem expressis
pro quo res est sub Poena B. quae D. ad dict.
et R.

Arestat S. Mathias Wirzbicki

Solut.

I. L. Extra Subditos
G. Samuel Gumowski actor et alij Con. Gram. Rzeszotarska
et alios Cit.
In L. extraditionis Subditos pro quibus
res est sub Poena B. quae D. ad dict. et R.

Arestat Mlis Judlis

L. Simile
Successores. Otto Mfae Elzabethis Werlowna actor et alij
Con. MM. Radzimienskie et alios Cit.
In R. Cet ex adcitatione L. Satisfactionis Con-
tentis Citationis suae in eadem expressis pro quo
res est sub Poena B. quae D. ad dict. et R.

Arestat Mlis Judlis

In C. L. S. C. Cita. Sue
G. Simon Kokosczynski actor et alij Con. Gros. Cywien-
skie et alios Cit.
In L. Simile ut supra

Arestat Mlis Judlis

3

Gnosus Simon Kokoszynski actor et alij Con Gsum Bar
tomeum Kęsicki Actt et alios
In R. C. et ex Remissione L. Satisfactionis
Decreto Judicij Terrestris Plocen pro quo res est
sub Pena B. quae D. addet et R.
Arestat Mtis Judtis

~~In Terminis Con Bao~~
Gnosi Gadomscij actt et alij Con Gsum Brudzienski
Burgrabium Cren Plocen Actt et alios
In R. C. B. quae D. addet et R.
Arestat G. Adamus Goyski.

In C. L. Exdivi Bonor
Gnosus Simon Laguna actt et alij Con Gsus Niedziat
kowski et Kisielewski ac alios Actt
In C. L. exdivisionis Bonor pro quibus res est sub
Pena Banitionis quae D. addet et R. reliqua
in Producti

In C. et ex Remi ab offi Cren Plo facto ac adiuta L. Extra Subditor
Gsus Joannes Grabia actt et alij Con Gsum Szu
terzyski ac alios Actt.
In R. C. et Remissione ab offi Cren Plocen ad jam prior facta
ac adiutatione L. Extraditionis Subditor pro quibus res est
sub Pena B. quae D. addet et R.
Arestat Mtis Judicialis

G.G. Kocieccy Conjuges actt et alij Con Gros Nieborski
Cttt et alios
In L. Solutionis Summae cum Provisione poenae
pro quo res est sub Poena B. quae D. ad Dt et R.
Arestat G. Victor Pomianowski

In C.L.S.C. Citat.
Gnosus Josephus Raziewski actor et alij Con Grum Albertum Cywienski Cttt et alios
In L. Satisfactionis Contentis Citationis suae in eae expressis pro quo res est sub Poena B. quae D. ad Dt et R.
Arestat Mtis Judtis

Solut.
In T.C.L. Re Inqui.
Gnosus Mathias Cywienski actor et alij Con Gros Cywienski et Brudzienski Cttt et alios
In Ot L. repositionis Inquisitionum pro quibus res est sub Poena B. quae D. ad Dt et R. reliqua ut in product.
Arestat G. Brudzinski

Solut.
In T.C. ex adci L. Repo. Inqui.
Gnosi Rachoccy Conjuges actt et alij Con Relictum et Successores Gnosi Casimiri Chądzynski Cttt et alios
In Ot et ex adcitatione L. reponendae Inquisitionum pro quibus res est ex in[illegible] sub Poena B. quae D. ad Dt et R.
Arestat Mtis Judtis

Solut

In C B Josephus
G ~~Stanislaus~~ Gutkowski actor et alij Con G Paulum Cy
wienski Actt et alios

In C B quae D ad dict et R

Arestat G Valentinus Brudzinski

Solut

In C L Cas quarum Conde
G Paulus Zawidzki actt Cassandae et alij Con Gros Tanski
Actt et alios

In C L cassationis quarumvis Transactionum
ac totius Processus in Negotio vero Princi
pali Evasio Citationis ex Causa cum im po
sitione perpetuo Silentij rne vero indebitae
vexae B. quae D. ad dict et R

Arestat Idem

Solut

In C L C Proces
G Adamus Zawidzki actor Con Gros Tanskie Actt et alios

In C L Satisfactionis Contentis Citationis
suae in eadem expressis pro quibus res est
sub Poena B. quae D. ad dict et R

Arestat Idem.

Solut

In C L S Sum
Consors G. Clementis Balinski actrix et alij Con Gsum
Ignatium Biethowski

In C L Solutionis Summae ab eadem provenien
pro quo res est sub Poena B. quae D. ad dict et R

Arestat Inlis Juellis

In L. Cassa qua Trans. Solut.
Gnosi Chalinscy actt et alij Con. Illustrem Admodum
Rendum Kociecki Decanum Raciązien. Praepositum Grales
Citt et alios
In C. L. cassationis quarumvis Transactio-
num praejudiciosarum Bona Kraszniewo et Kra-
sniewski afficiens quibus cassatis Levationis
Summae pretio eorumdem Bonorum exposito Conde-
scensionis de Bonis quibus res est sub Poena
B. quae D. addit et R.
Arestat Intus Judtis
In C. L. S. Citatio sive Tamen non sunt Solut.
Gsus Chalinski actor et alij Con. Gnum Domini
cum Kozłowski Citt et alios
In C. L. Satisfactionis Contentis Citationis
sive in eadem expressis quo res est sub Poena
B. quae D. addit et R.
Arestat G. Valentinus Brudzinski

In T. C. ex Reni L. S. S. Solut.
Gsus Nicolaus Kowalewski B. C. Plocen. actor et alij Con.
Illustrem Admodum Rendum Ryzienski Bonorum Karwoseck
Respondy Praesentaneum Possessorem Citt et alios
In C. L. et Remissione Judicij sive L. Solutionis
Summae cum Provisione proveniens quo res
est sub Poena B. quae D. addit et R.
Arestat G. Paulus Zeltowski

In C. L. S. S. Solut.
Id. actor Con. Gnum Stanislaum Zakrocki Citt et alios
In C. L. Solutionis Summae cum Provisione
proveniens quo res est sub Poena Dani-
tionis quae D. addit et R.
Arestat G. Valentinus Brudzinski

IC Ex Rem. ab Officio Crem Plocen ad Judm presens fac. LSS — Solut

G. Joannes Rzeszotarski actor et alij Con Gros Zglenicki Citt et alios

In R. C. et ex Remissione ab Officio Crem Plocen ad Judm presens fac. L. Solutionis Summae cum Provisione provenien pro quo res est sub Poena B. quae D. ad dict. et R.

Arestat Mlis Judlis

IC B Simplex — Solut

G. Nobiles Skarzynscy Conjuges Citt et alij Con Nles Malissewskie et alios Cittos

In C. B. quae D. ad dict. et R.

Arestat S. Karwowski

In C. L. Rin agros viole adem — Solut

G. Nicolaus Kowalewski B. C. Plocen actor et alij Con Nles Karwowskie et alios Cittos

In C. L. reinductionis in agros violenter ademptae faciendi de Perceptis Proventibus Calculi pro quibus res est sub Poena B. quae D. ad dict. et R.

Arestat Eade Wierzbickie Karwowska Citta

IL SC Cit Sue — Solut

G. Antonius Gadomski actor et alij Con Gsum Simonem Brzyski Citt et alios

In C. L. Satisfactionis Contentis Citationis suae in eadem expressis pro quo res est sub Poena B. quae D. ad dict. et R.

Arestat S. Valentinus Brudzinski

In C L S Conte Decri Terre
G. Felicianus Malewski actor et alij Con Gnum Thomam Kraszewski Citt et alios
In C L Satisfactionis Decreto Rrum Plo cen pro quo res est sub Pena B. quae D. ad dict et R.
Arestat G Casimirus Miszewski

In C B
Solut
G. Felicianus Malewski actor et alij Con Gnum Thomam Siemiętkowski Citt et alios
In C B. quae D. ad dict et R.
Arestat G Thomas Siemiętkowski

In C L S C Cita
Solut
Gnosus Simon Korzybski actor et alij Con Gnos Wilewskie Conjuges et alios Citt
In C L Satisfactionis Contentis Citationis suae in eadem expressis pro quo res est sub Pena B. quae D. ad dict et R.

In C L S C Cita Sue
Solut
Gnosi Dobrscy actt et alij Conc Gnos Sarnowski et Karwowski et alios Citt
In C L Satisfactionis Contentis Citationis suae in eadem expressis pro quo res est sub Pena B. quae D. ad dict et R.
Arestat G. Stanislaus Siemiętkowski

In C L S C Cita Suae

Sicl actt et alij Con Gnum Mathiam Dobrski et alios Cit

In C L Satisfactionis Contentis Citationis suae in eadem expressis pro quo res est sub Poena B. quae D. addit et Rx

Arestat G Mathaeus Dobrski

In C L Rele Decre Ctrae Ploceni

G Mathaeus Dobrski actor et alij Con Gnum Stephanum Dobrski Cit et alios

In C L relevationis decreti Crenae Ploceni pro quo res est sub Poena B. quae D. addit et Rx reliqua ut in Praedict

In C B

Gnosus Mathaeus Dobrski actor et alij Con Gnos Chyczewskie Cit et alios

In C B. quae D. addit et Rx

Arestat G. Adamus Goyski

In C L S C Cita

Gnosus Chyczewscy actt et alij Con Gnum Dobrski Cit et alios

In C L. Satisfactionis Contentis Citationis suae in eadem expressis pro quo res est sub Poena B. quae D. addit et Rx

Arestat Mlis Judlis

In L. Repo Inqui
Gnosus Laurentius Brudzienski actor et alij Con Gnum
Cywienski Citt et alios
In R. C. L. reponendae Inquisitionum pro quibus res
est sub Poena B. quae D. addit et R.
Arestat Mlis Judlis

In C. L. S. C. Citu Lud
Gnosus Stanislaus Maliszewski actor et alij Con Gnos Ska
rzynskie Citt et alios
In C. L. Satisfactionis Contentis Citationis suae
in eadem expressis pro quo res est sub Poena B. quae
D. addit et R.
Arestat G. Valentinus Skarzynski

In T. C. et ex Remi ab offi Crem Plo facto Ad ad C. L. Extr Subdi
Gnosus Joannes Grabza actor et alij Con Mpos Sie
lerzyskie Cittos et alios
In R. C. et ex Remissione ab Officio Crem Plorem ad
Judm pens facta ac ad citatione incidenti L.
extraditionis subditorum in Rextu Citationis
expressorum pro quibus res est sub Poena B. quae D.
addit et R.
Arestat G. Casimirus Miscewski

In C. Repo Inquisitu
Relicta et Successores etm Gnosi Casimiri Chędzynski actrix
et alij Con Gnum Albertum Rachocki Citt et alios
In R. C. L. reponendarum Inquisitionum pro
quibus res est sub Poena Bautionis quae
D. addit et R.
Arestat Mlis Judlis

C.L.S.C. Citat.
G. Antonius Rosciszewski actor et alij Con. Gsum Woznicki
Regen. Crew. Plocen. et Gsa Milechie Citt. et alios
In C. L. Satisfactionis Contentis Citationis
suae in eadem expressis pro quo res est sub
Poena B. quae D. addit ex R.
Arestat G. Adamus Goyski.

In C. L. Evicti ab Impe. Juris Suae Gae Dziedzi
Illustris Admodum Rendus Ryzienski actor et alij Con. Ma
gnificum Bartholomaeum Tlubicki Pocillatorem Ovrucen.
Cat. et alios
In C. L. Evictionis ab impedimento Juridico Suc
cessorum ob G. Mathiae Resienski pro quo res
est sub Poena B. quae D. addit ex R.
Arestat Mlis Judlis

In C. L. S. Con. Citatio
Relict. ob G. Valentini Wirzbicki act. et alij Contra Gsos Lach
nskie Citat. et alios
In C. L. Satisfactionis Contentis Citationis
suae in eadem expressis pro quo res est sub Poena
B. quae D. addit ex R.
Arestat Mlis Judlis

In C. L. S. C. Citat.
Gnosus Franciscus Tlubicki actor et alij Con. Gnosos
Jezewskie Citt. et alios
In C. L. Satisfactionis Contentis Citationis
suae in eadem expressis pro quo res est sub
Poena B. quae D. addit ex R.

In C L S S
Gnosi Arciszewscy Conjuges actt et alij Con Gnosi Bro-
dzienski Actt et alios
In C L Solutionis Summae cum Provisione pro veni-
enc pro quo res est sub Poena B. quae D. ad dict
et R.
Arestat Mlis Judlis

In T C L Statu Mlis
Gnosi Zawidzcy actt et alij Con Gsos Tarskie ac
alios Actt
In R C L Statutionis Mlis pro quo res est sub
Poena B. quae D. ad dict et R.
Franciscus Ignatius Rosciszewsky Judex Trris Pltus Plocen

Ordo Penalium Sub actu Feriae quartae post Festa Sa-
lennia Sacri Pentecosten Millesimo Septingentesimo
Sexagesimo octavo.

Instigator Judicij praesen. Gnus Casimirus Miszewski
actt Con. Civitatem Plocen. Sacrae Regiae Maiestatis
ac alios Cttt
ratione non solutionis Simplicis Vadij Capita-
rialis pro Parte Judicij praesen. adjudicati
addit. mtis Judtis ad publicandum et Publicat.

Id. actt Con. Perfidum ac Infidelem Lewek Leyzero-
wicz Arendatorem Tabernae dictae Wilgenszczyzna ac
Gnum Valentinum Zochowski Cttt
ratione non solutionis medij Vadij Capita-
rialis pro Parte Judicij praesen. adjudicat.
addit. mtis Judtis ad Publicandum et Publicat.

Id. actor Con. Illustrem Admodum Rendum Ryzien-
ski Mensionarium Sobovien. Cttt
ratione non solutionis Poenarum pro Par-
te Judicij praesen. pro veniens Decreto ad-
judicat. addit. mtis Judtis ad Publicandum
et publicat.

Idem actt Con Gnum Martinum Nieborski actt
ratione non solutionis Pœnæ Duplicis 14
MMPP. pro Parte Judicij præsens pro veni
ens Decreto adjudicat addit mtis Judtis ad
publicandæ Banitionis Pœnam et publi
cat.

Id actor Con Gnosos Laurentium et Albertum
Brudzinskie
ratione non solutionis Pœnæ Simplicis ad
14MMPP et Septem marcar Pol pro Pte
Judicij præsens pro veniens Decreto adju
dicat addit mtis ad publicandæ et Publicat

Id Actor Con Gnum Florianum Cywienski
actt ratione non solutionis Septem marcar
Pol pro Pte Judicij præsens pro veniens Decre
to adjudicat addit mtis ad publicandæ et
publicat.

Id Actor Con Civitatem Bilucensem actt
ratione non solutionis restantis Pœnæ
Septem marcar Pol pro Parte Judicij
præsens pro veniens Decreto adjudicat addit
mtis Judtis ad publicandæ et Publicat.

Causa ex Arresto Sub Actu Feria Quarta post Festum Solemnia Sacri Pentecostes pro Anno Dni 1768

Inter Illustrem Mficum Paulum Comitem in Ostromecky et Mostowo Palatinum Generalem Terrarum Ducatus Masoviae Conductis Hastatae Rotmagistrum Aquilae Albae Equitem et Mficum Bernardinum Colonellum Exercituum Rni Mostowskie Fratres inter se germanos Actores per G. Paulum Zołtowsky Vicesregentem Crenae Plocensis inscriptum Plenipotentem et Mficos Antonium ac Ludovicam de Piekarskie invicem Conjuges Parentes Piscernas Ciechanoviensis Josephum Filium Smolenskie Cttos per G. Adamum Miłodrowsky Camerarium Crenae Plocensis inscriptum Plenipotentem Mficam Annam de Smolinskie Mfici Josephi Grabski Thesaurarij Juniolodensis Contem Cttam per Eundem G. Miłodrowski inscriptum Plentem G. Stanislaum Łączynski Burgrabium Crenae Ciechanoviensis Cttum per G. Adamum Łączynski Plocensis Judicium Terminos Illustris Mfici Pauli in Ostromecky Mostowo et Palatini Generalis Terrarum Ducatus Masoviae et Mfici Bernardini Vicecolonelli Exercituum Regni Mostowskich primum quidem contra Mficum Antonium Smolinski Piscernam Ciechanoviensem et G. Stanislaum Łączynski Plenipotentem suum pro relevatione seu meliorationem Decretorum Crenae Plocensis velut in Conditio exportatoris ac pro cassatione Inscriptionis Super Summam Decem Millium florenorum

Florenor Polonicalis ac Scriptor reversalium
per Mtem Rni Gnalem Praesidum Joannem
Antoniewicz Authum et Juratum in arce
Ciechanovie Stazda post Dominicam Jubila
te ad Bona Ostrowe Dyle, alterum et Ter
tium ac quartum et quintum per Mtem Rni
Gnalem Praesidum Casimirum Arkusiewicz
de Villa Pyszczynko itue authum et Juratum
Gnesne Sta Tertia post Dominicam Jubilate
omnes anno praesenti contra Mficos Anto
nium Parentem et Ludovicam de Piekarskie
Pincernas Ciechanoviensis Conjuges
Parentes Josephum Filium et Annam Fi
liam primi Suprascripti Mfici Vice Colonelli
Exercituum Rni ad praesens Sdi Voti Mfici
Grabsky Thesaurarij Junioris Adeptationis Con
sortem Smolinskie pro melioratione pre
missorum Decreto S. Cyrenae Plocensis tum pro
Comportatione Contractus nuptialis Inter
Mficos Smolinskie Parentes et Filiam alium
et ac Eunae Mficum Bernardinum Mostoyski
Vice Colonellum Exercituum Rni pte ab altera
initi et Confecti; Summa Octuaginta Millium
florenor Polonicalium in Vim Dotis con
stituta vallati; ac reversi certi, nec non pro
extraditione rerum mobilium tum pro Solu
tione Provisionum a Summa Suprascra do
tali ad Bona Oppidi Zydowo, et Jelitowo Suum
ad Judm editos et per Suprascros Mtes reco
gnitos Decidendo Controversijs Partium exau
ditis Ftoro competenti adinvento Partibus ulte
rius procedere mandat in Procedendo denuo Con
troversijs Partium ac Documentis suo in Judi
cio prolixe perpensis et consideratis Licet quae

Judicio

Judicio suo comperitur Decreta ~~Decreta~~ Trina in
Judicijs Castrens Plocens sub uno eodemq actu
Fe Secunde post Rm Visitationis Glossariae
in anno proxime elapso 1767mo inter Mficum
Antonium Petrum bininominis Smolinsky
Pincernam Ciechanovie actu abuna, et Eosdem
Illrem et Mficos Palatinum Gnalem Ducatus
Masovie et Bernardinum ~~Vice~~ Colonellum
Exercituum Rni Fratres inter se germa-
nos Mostowskie ac Relicta et Successores
et Mfici Pantaleonis Mostowski Castella
nie Plocens pte ab altera injunctarum So-
lutionum primum respectu Summe De
cem millium Florenorum Polonicalium
cum Provisione agnita, alterum intuitu Tre
centorum Tynphonum Tertium denique respe
ctu binarum Summarum unius quinde
cem aureorum Hungaricalium et Ducento
rum Tynphonum ac in Sublationem Pro
cessus prolata intercessisse, Verum quoni
am Illustris et Mfici Mostowscy inficia-
ndo Suprascriptis Decretis rigoremq ulte-
riorem Eisdem sistendo Manifestatio
nes Illatas ac Terminos Suprascriptos pro
melioratione Sententiae Officij Castrens Plo
cens ad Judm suum institutos per compa
rentem reponunt, ac de Condictamine Eorumq
Decretorum Gnosum Stanislaum Łączynski
Burgrabium Castrens Ciechanovie Specialem
suum Plenipotentem incusant et non mo
do per rationem pretense Provisionis
a Summa Octuaginta millium Florens
Polonicalium Dotali Mficam Annam de Smo
linskie

Jmi

in ante ejusq Mfici ~~Vice~~ Colonelli Exercitu
um Rni ad presens vero Suprascripti Mfici
Grabski Consortem Contractu nuptiali inter
Mficos Antonium et Ludovicam de ~~Ke~~ Piekar-
skie Smolinskie Conjuges Pincernas Ciecha
noviens ex una et Eundem Mficum Bernardi
num Mostowski ~~Vice~~ Colonellum Exercituum
Rni ex altera parte condito pro cujus Pars
actorea Comportatione agit, stante sui an-
te Divortium Connubio ex Prerogati-
va Maritali provenientis, ~~Verum~~ ast
etiam ex quo Eadem Mfica de Smolinskie
ad presens Secundo Voto Grabska Consors
Clenodia notabilia ac res mobiles in
varia forma et Specie existentes olim
Mfice Angelae de Jasienskie primevae
Consortis proprias apud suum Maritum Eundem
Mficum ~~Vice~~ Colonellum Exercituum Rni
preventas nonnullas proprio ejusq
Mfici Mariti peculio comparatas re-
gestro Seorsivo Specificatas inscio Ma-
rito acceperit et Easdem adusq non re-
stituerit Summas Decretis Crenae Plocen
adjudicatas multo majus presupe-
rantes cassationem Inscriptionis Super
Summam Decem Millium Florenorum
Polonicalium per Suprascrum Mficum
Bernardinum Mostowsky ~~Vice~~ Colonellum
in Personam Mfici Antonij Petri Smo
linski Pincernae Ciechanoviens Gnesnae
Oteria Secunda ante Otm Sanctae Marga
rethae Virginis et Martyris in anno 1747

in anno 1747mo recognitae tum et Scriptorum
reversalium relevationemq praemissorum
Decretorum ac delendas praemissas Sum-
mas adjudicatas ex motivis supraexaratis
efflagitant ac concludunt. Jamvero Mfci
Smolinscy circa authoritatem Eorumq
Decretorum Castrensq Plocensq se se sistunt
et Decisioni Judicij sui in Puncto resolu-
tionis praemissorum Decretorum se se
non subjiciunt, imo ultronee Remis-
sionem Causae ad Judicia Tribunalitia
Regni Petricoviensq affectant, Proinde
Judm praesens Terrestre Plocensq ob-
stantibus tam manifestationibus Illu-
stris et Mfciorum Mostowskich de rele-
vandis Decretis Crensq Plocensq inter
positis quam Terminis pro meliora
tione Sententiarum Earumq Castrensq
Plocensq ad Judm suum editis, tum et
eo attento quia Mfci Smolenscy Eandem
Remissionem Causae resolutioni Judicij
sui se se non subjicientibus ad Judicia
Tribunalitia Regni Petricoviensq ultro affe-
ctant, Cognitioq eorundem Decretorum
suo Judicio non incumbit ex his et alijs
rationibus Judm suum per moventibus
Causam Eandem cum toto ejus effectu ac
Partibus ipsis utrisq pro ulteriori De-
cisione ad Judicium Tribunalitium Regni
Petricoviensq remittit judicandam Conser-
vando Terminum Iisdem Partibus com-

parentibus

Jus

in Eidem comparendi Peremptorium Decreti praesens ugore

Inter G. Josephum Gutkowsky actor pltr et G. Paulum Cywinski Cittum pltr. Judm Brnum Partis actor suum ad Judm edit decidendae Controversys Partium exauditis attenta quietatione per G. Josephum Gutkowski in Personam praedicti G. Pauli Cywinski Coram actis Castrensibus Plocensibus Pta ~~Sta~~ Sta post Brnum Omnium Sanctorum in anno praesens de quibus violentys injurys ac praetensionibus recognita incompetenter agere Eundem actorem Judm adinvenit et Ptem Cittam hac in re ab ulteriori impetitione Judm Liberum facit et pronuntiat respectu vero post praemissam quietationem innovatarum violentiarum eius Citto Obiectarum sine Legitimo termino nunc in Judicio praesens promotas agat Jus Cittus si voluerit ordinaria Juris via Decn praesens ugore.

Inter Xtes Adamum et Evam de Siemiatkowskie Conges Parentes Franciscum et Matheum minorennes Filios Zawidzkie actores per Eundem Xtem Adamum Zawidzki suo et Eorundem actor nne pltr, et Gnosos Simonem ac Constantiam de Karpinskie in iisdem Conges et Andream Banskie Cittos per Eundem Gnosum Andream Banski suo et aliorum Cittor nne pltr, Judm Citationem Partis actor suum ad Judm edit decidendae Controversys Partium exauditis quoniam hac in Causa Inter Ptes comparens mutuo et ab invicem quietatio Coram actis Brnibus Zawiszensibus in Szczensko Pta 2da intra octavas Festi Sacratissimi Corporis Xti Dni in anno 1763 de quibusvis Praetensionibus, Violentys Protestationibus et obductionibus subsecuta intercessisse probat Proinde incompetenter Ptem actor respectu anteactarum Violentiarum agere Judm adinvenit et Ptem Cittam Liberam ac immunem facit et pronuntiat quoniam ad Violentias pt praemissam quietationem sibi attentatas et per Brnum obiectas Datur Dilatio Inquisitionis utriusque Pti Pam in deductionem quae emendationem juxta Contenta Prvam et Brnum in Sequens Judys suis eduendae Bl. Pt Suspensa Statutione Subditorum offo arresto innodato ac Decisione Causae praesens

Inter Gnosos Casimirum Bietkowsky et Catha-
rinam Draminska invicem conjuges actu per
G. Casimirum Bietkowski Maritum suo et
Contis suae nne pltr, et G. Mariannam de Gumo-
wskie primi et G. Antonij Draminski vidi ex-
post voti et G. Antonij Milewski Relictam
Contem viduam Matrem atq Joannem Dra-
minski Filium Cittos per eunde G. Joannem
Draminski, Filium suo et Matris suae nne pltr Ju-
dicium Rnum Partis actu suum ad Judm edit
Decidendae Suspensa decisione Causae prae-
sens necessariam esse Condescensionem GG. Ca-
merariorum Rnum Ploczensium unius absentia
non obstante captato tempore praevia tem-
pestive de adventu Judicij sui faciendae Avi-
sationem conducendae adinvenit Quod Judm mu-
tuo Partium Sumptu Condescensurum an-
te omnia Comportationem quorumvis
Documentorum et munimentorum Cau-
sam praesens eisdem Ptes prae-
standa demandabit, quibus comportatis
Dotem competentem de Bonis Pater-
nis et Maternis actricem Gam Bietko-
wska Concernen ex Statu Bonorum Statis et G.
Antonij Draminski derelicto consti-
tuta massa Substantiae liquidatisq One-
ribus quae si patuerint assignabit,
Intercisam nuptialem et alias Tran-
sactiones eo nne interessas resolvet
Solutionem ejusdem Summae Dotalis ani-
madversis justis Partis Cittae defen-
sis quae et quanta apparuerit injun-
get et Ptes pro Opportunitate Totius
Ki in Etunde Bonorum Draminorum cum attinen negotij

Jux

finaliter Decidet Disjudicabit ac modera-
bitur cujus Judicij Decisioni Ptes parere
et acquiescere sub Pena Banitionis illo
in Terra Conc. super Pte contraveniente
publicanae debebunt ac tenebuntur Quita
Pena 3 mm PP. per utramq Ptem Pte per
Ptem sili ab initio compensanae Judicio
vero totius in instanti solvere Pro quo Ter-
mino Condescensionis Partes quos volu-
erint et quos negotium praesens pro-
sierit adcitent adcitanae vero sub simili
rigore compareant Den praesens rigore
Inter G. Simonem Kokoszczynski actorem
et G. Bartholomaeum Kęsicki Cittum et indi-
cem Ptr, Judm insistendo Decreto Judicij sui
in Sepre Ba 3tia post Dominicam Exaudi in
Anno praesenti Satisfaciat Cittus Gnus Kęsi-
cki eiusdem in Puncto evasionis jura-
torum prout Porcos tres Gnosi Kokoszczynski proprios ex Bonis Gozdow stante
protunc Tenutaria Possessione Mtis Siera-
kowski suiq administratione Eosdem non ac-
cepit nec divendidit exinde non tenetur sed resti-
tutionem eorum et addit Mtis Judis
ad pronuntiandum juramenti rotham idq in in-
stanti praestitit quod eosdem tres Porcos ex
Bonis Gozdow non accepit nec divendidit
imo Eosdem Porcos cum alijs Porcis G. Casi-
mirus Malewski ex Dispositione Mtis Ma-
ximiliani Sierakowski Tribun Plocensis in
Bundinis in Majori Provincia divendi-
dit Summamq insimul et pro alijs eius Prin-
cipali suo restituit qua Comprobatione atten-
ta Eunae ab alterius impetitione Judm
Liberum facit et pronuntiat Salvamq repe-
tionem
inter Ptes Plato.

respectu Summae pro Eisce Levatae eius Gro Ko-
koszczynski apud Supraseorum Inficium
Sierakowski Judm reservat et praecusto-
dit Dnm praesens vigore.

Inter G. Simonem Kokoszczynski actorem et G.
Antonium Brudzienski Mathiam Cywinsky
Mathiam Draminski Cittos per G. Lucam Go-
szczycki, ac per G. Antonium Brudzienski Gros
Mystkowskie Cittos per G. Casimirum Nisze-
wski Instigatorem Judicij praesens Infide-
lem Mosiek Zygmontowicz Arendato-
rem Mystkowiensem Cittum per Judm Ter-
minum Partis actae decidendae Suspensa de-
cisione Causae praesens ad affectationem Partis
actae datur Dilatio Inquisitionis utriusque Parti-
tam in deductionem quam emundationem Obie-
ctorum Super Contenta Protestationis et
Ctrni Ptis actae in Sequens Judicij suis educendae &c.

Inter Inficium Josephum in Pieglowo Pieglowsky
Vexilliferum Terrae Ciechanoviensis actorem et Gros
Martinum Nieborski et Cunegundam de Smo-
linskie inicem Conjuges Cittos per G. Marti-
num Nieborski Maritum suum et Consortis
suae nnae per G. Martinum Nieborski Plentem
inscriptae Judicium motionem a Judicio Conde-
sensoriali Camerariali Ctrni Plocensis ex Stundo Bo-
norum Ryszki Kozuszky per Gnosos Nieborskie ad
Judm praesens interpositam et per illud Judm
condescensoriale admissam tum Citationem ex Par-
te Inficii Pieglowski Vexillifer Ciechanoviensis contra
Eisce pro approbatione Decreti ejusdem Condescen-
sorialis Camerarialis Ctrnis Plocensis ad se Judam
editam decidendo. Controversijs Partium exau-
ditis Documentisque suo in Judicio repositis pro
lixe perpensis ac consideratis quoniam Judicio
suo documentaliter compertum est Nobilem Ma-
thiam Obszewski

Nlium Petri Jn Olszewo Jmci Tosie Olszewsky et Sophie
Jmci Zmyiewo Pąki Zmyiewska in vicem Conjugum
Heredum Filium, a Nobili Stephano Olszewsky
Sortem Super Bonis hereditarijs Tyszky Koz
szky jure hereditario in arce Ciechanoviensi Fa
2da post Fm Omnium Sanctorum in anno
Millesimo Sexcentesimo Sexagesimo Primo
quesivisse, Eandemq Sortem hereditariam
per se quesitam mediante tam Contractu
Obligatorio q 6ta post Dnicam Ramis Pal
marum in anno Millesimo Sexcentesimo
Septuagesimo Octavo in Ciechanow Datu
ato inter Eosdem Gnosos Mathiam Olszewsky
et Catharinam Rudzienska in vicem Conjuges ab una
et G. Martinum Olszewsky ob Andree Filium
pte ab altera inito et Confecto manibusq Par
tium Contrahentium proprijs Subscripto et
Actis Castrensis Ciechanoviensis Fa 6ta magna
anno eodem per Partes roborato Vadioq
Summe Duorum Millium Florenorum Polo
nicalium firmato, quam ipsam et Officiosa
Obligatione Coram Isce actis Castrensis Ci
echanoviensis actu quo Supra Contractus
Obligatorij roboratio per Eosdem Nles Ma
thiam Olszewsky et Catharinam Rudzienska
in vicem Conjuges Eidem Nli Martino Olsze
wsky in Summa Duorum Millium Floreno
rum Polonicalium ad annos tres et in Ca
su non exemptionis de anno ad annum usq
ad exemptionem absq inseminationibus Ulris
invadiasse, hanc itaq Sortem in Bonis Tys
szki Kozuszky non modo Suprascripta Summa Duo
rum Millium Florenorum Polonicalium verum et
iam Summis infrascriptis binis una Sexaginta
Florenorum Pol per Eundem N. Mathiam Olszewsky Nobi
li Joanni Olszewsky ob Samuelis Filio modo Obliga
torio in Bersatis certis agros Actis Terrestribus
Daciziensis in Terminis Communibus Terrestri
bus Fa 2da pt Fm. S. Hedwigis viduae Electae DEI
in anno 1665to inscripta ac per Eundem N. Joannem
Olszewsky Suprascripto Gso Martino Olszewsky actu
quo Suprascripta Summae Duorum Millium Flor Pol
obligatio

obligatio transfusa, altera Centum Triginta flo
renorum Polonicalium Coram Actis Castren. Plo
cen. Ita 2da post Bm SS. Trium Regum in anno
millesimo Sexcentesimo Septuagesimo Nono
per Eundem in Personam Ejusdem Martini Olsze
wsky similiter modo obligatorio Super Bonis
Ysie Ryszki Kozuszki Sortey dicta Ryszkowska
recognita ~~[illegible]~~, oberasse, Post Decessum
Suprascripti Gsorum Mathiae Olszewski et Ca
tharinae Rudzienska in viam Conjugum Paren
tum in Filios Gasparum, Nicolaum, Mathe
um Jacobum et Felicianum Jure naturali
devolvisse, ac post Sterilem Eorunde Nobi
lium Nicolai Mathei Jacobi et Feliciani
Olszewskich decessum Eundem Gasparum Ol
szewski a Mathia procedentem Filiis Suis
Gregorio, Michaeli, et Joanni in directa Linea
Genealogiae propagatae Stirpi universalem
Fortunam suam tam in Bonis Ysie Ryszki
Kozuszki quam alijs videlicet Olszewo Bosie
et Zmyewo Pąki, fatis suis porrexisse, Jam
vero per Eosdem ex hac universali Substan
tia et quidem per Nlem Gregorium Olszewsky
olim Suprascripti Gaspari Filium Nobili An
dreae Olszewski olim Jacobi Filio de Olszewo
Bosie Sortem suam hereditariam Super
Bonis Ysie Olszewo Bosie in anno 1692do
Ita 2da post Dnicam Reminiscere Quadlem
in Mława in Terminis Communibus Terre
stribus Jamvero per alterum ejus Fratrem
Nlem Michaelem Olszewsky ejusdem Gaspari
Filium Sortem Super Bonis Zmyewo Pąki
in Personam Nobilis Joannis Olszewski Fra
tris Suigermani Coram Actis Castren. Ciecha
nowie Ita 4ta post Dnicam Conductus Paschae
in anno 1696to recognita et ad acta Mła
vene Ita 3tia pt Bm Purificationis Gsm in an
no 1767mo per oblatam porrecta Titulo
hereditatis resignasse, Post hac Eosdem
Gregorium et Michaelem Olszewskie Fratres
germanos sterilibus fatis de hac Luce deces
sisse,

Jus

post Sterilitatem Eorum Stata Nlem Albertum Ol-
szewski a Suprascripto olim Nobili Joanne Olsze-
wski procedentem Filium ipsorum vero Fili-
astrum Nobili Gaspar, Zmiejewski ~~Olszewski~~ Hyacinthi
Filio duos Sulcos agri Super Bonis Zmiejewo
Pęski in arce Ciechanoviensi Tarda ante Fm S.
Mariae Magdalenae in anno 1741mo resignas-
se, et Eosdem abalienasse, reliquam vero Sub-
stantiam ultra praemissas Dispositiones Ter-
restres et Signanter Super Bonis Tyszki Ko-
zuszki in Obligatione apud Successores olim
G. Martini Olszewski in Summa Duorum
Millium florenorum Polonicalium existens
relictam ad Jurisdatores Mfci Piegłowski
Vexilliferi Ciechanoviensis nempe Gnosos Cy-
riacum Vincentium et Martinum Olszewskie
ex Capite Suprascriptorum ad Gnosos Mathiae
Olszewski et Catharinae Rudzienska Conjugum
ad Avorum per directam Genealogiae Lineam
procedentes naturales Successores Jure na-
turae devenisse, Ex qua quae Substantia indis-
posita et non abalienata Jurey Obligatorio
praerecensito ad G. Martino Olszewski in
Summis Superius connotatis Servienti Sor-
tes Suas haereditarias in Bonis Tysz
Tyszki Kozuszki Eosdem Gnosos Cyriacum
Vincentium et Martinum Olszewskie per
Contractum venditorium de 5ta mensis Fe-
bruarij in anno praesenti Lapso 1767mo in Bonis
Piegłowo datuato inter ipsos abuna et Su-
prascriptum Mfcum Josephum in Piegło-
wo Piegłowski Vexilliferum Terrae Ciecha-
noviensis pte ab altera initum et Confectum
manibusq Partium et amicorum Subscriptum
et actis Castrensis Plocensis in Mława Fa 6ta
post Fm Purificationis G. Mariae anno quo
supra per Easdem Ptes roboratum ac ipsam
Donationem Officiosam Coram Tsc Actis anno
et Actu quo Supra Contractus venditorij robo-
ratio praetio inter Ptes constituto et Compa-

tato

compactato Ecclesiae Jmci Mscio Piegłowsky Vexillifero Cie-
chanoviensi resignasse, Summamque Duorum Mil-
lium florenorum Polonicalium obligatoriam Successoribus
Suprascripti olim G. Martini Olszewsky ad depor-
tandum in Pretium Bonorum praemissorum
Contractu eodem venditorio inclusisse, ac
de Pretio eorundem Bonorum Mscium Piegłowsky Ve-
xilliferum Ciechanoviensem actu quo supraxima resi-
gnatio acquietatum esse, ac juxta Juris Com-
munis Praxim Intromissionem officiosam
in Sortes quaesitas per Mlem Nri Gnalem
Procidum Jacobum Ruzinowski de Piegłowo
authum et Juratum coram Jsie actis Ca-
strensis Plocensis in Mlava Ta Wda ante Ctm
S. Valentini Martyris in anno eiusdem 1767mo
recognitam per Saepefatum Mscium Pie-
głowski accepisse, Postquam praemissa reprodu-
cta sua in Judicio Genealogiae Seorsivam Pro-
cedentiam olim G. Martini Olszewsky Sorti-
um in Bonis Jsie Byszki Kozuszki Obliga-
tori Possessoris et quae ab eodem Martino Ol-
szewski Franciscum et Ludovicum Filios
a quibus et quidem Francisco Josephum
Suprascn Mscii Piegłowsky Medietatis
Summae obligatoriae Juris Datorem jamvero
a Ludovico Helenam Gnosi Smolinsky Contem
a quibus Cunegundam G. Martini Kieborski
moderni Comparentis Consortem Documen-
tis authenticis tam in Trno Condescensio-
nis quam in Judicio praesentis reproductis Lme
probasse ac deduxisse, et eundem actorem
cum Eisdem Cttis pro Exemptione medie-
tatis Sortis ejusdem in obligatione existentis
Jure egisse, et Causam ad Judm suum Eiusdem
instituisse, et ibidem inter Easdem Partes
Decretum Suspensa Decisione Causae praesentis
in Ordine Compotationis Documentorum
et munimentorum Causam Eiusdem tum Geneo-
logias Domus Olszevianae ac Competentiam
actionis et actoratus probantium et reproban-
tium injunctae in Fundum Bonorum Byszki Ko-
zuszky Condescensionis in Płonsko Ta Wsta post
Festa Solennia Sacri Pentecostes in Ao 1767mo
Datum interessus

Inst. 285

Inter Mficum Ignatium in Uniech Wessel
Dapiferum Sepreng Bonor. Kodułtowa
Heredem ac Pplr. et Mficos Rosaliam de
Krasinskie primi et M. Joannis Szabłowski
Vicecolonelli Sacrae Regiae Mtis Zili adpre
sens Voti Mfici Joannis Zakrzewski Dapi
feri Terrae Ciechanovie Consortem alias
invicem Conjuges Cittos per J. Valentinum
Brudzienski B.C.P. inscripti Plentem, Suc
cessores et M. Joannis Szabłowski Cittos per
J. Casimirum Miszewski ad obiectam a
latere Condemnationem ex Parte Mficor.
Ludovicae de Czapskie ultimi nuptus Mfici
Jacobi Sokolnicki Tribuni Plocen. Relictae
Contis viduae Matris, Theodori Caroli et
Joannis Filior. Sokolnickich Super Mfi
co Ignatio Wessel Dapifero Sepreng in
Cw. Plocen. Tarda pt Dominicam Laetare
Quadlem in anno 1765to anno et hoc
ratione non Solutionis Summae quinq milli
um Symphonum obtentae et publicatae Re
neri Eunae Mficum Wessel docere de
loco standi Judicenset. idq in instanti
Bane moderamini Judicij sui se Subjiciente
Solvat in Constitutionem loci Standi Pe
nam 14 Mon. P.P. Parti Judicio vero per me
dium in instanti sub Pena Banitionis
ex Regno Penalium publicanae Salvare
petitione apud Objicientem J. Valenti
num Brudzienski B.C.P. eius reservata
et habere locum standi arbitratur et in
negotio Principali Partibus experim mandatim
experimento amputata Dilatione moni
mentor. uti in Causa Exemptionis per Com
parenc. Ptis Cittae indebite affectata ulte
rius hac in Causa procedere Jubet in Proce
dendo

Judm Trnum Partis actu suum ad Judm edito
Decidendae Controversiae Partium exauditis
Suspensa Decisione Causae praesentis nec es-
sariam esse Condescensionem Judicij sui aut
Gsorum Camerariorum Trnum Pro eius Duorum ubi
tres unius ubi duo absentia non obstante in
Fundum Bonorum praemissorum Kodoltovo
inet pro Pta ~~2da quarta ante~~ 2da post Pm Sctis
Joannis Baptistae in anno praesenti conducenti
~~[illegible]~~ adinvenit Quod Judm mutuo Partium Sum-
ptu Condescensurum ante omnia Compor-
tationem quorumvis Documentorum Causam
praesentis eiusdem per Ptes praestanda
demandabit, quibus comportatis Summam
seu Summas in Vim Exemptionis Bonorum
Kodoltovo ex Documentis apparentes quae
si liquide non apparuerint liquidabit. So-
lutionem Earundem adinveniet, Bona eadem
exemptibilia sententiabit, de Desolatio-
ne sive reparatione Bonorum tum et aliis
Fundi praetensionibus inquiret et in-
vestigabit Juramenta a quo juste de-
bebitur excipiet, Bonificationem cui
et a quo provenerit subsequenter decer-
net, et Ptes finaliter pro exigentia Legis
Justitiae Documentorum et Trnorum Decidet
Dijudicabit ac moderabitur quorum vel cujus
Judicij Decisioni Ptes parere et acquie-
scere sub Poena Banitionis illo in Trno
Condescensionis Super Pte contravenientis
publicanda debebunt ac tenebuntur Quin-
ta Poena [illegible] per utramque Ptem Pte
per Ptem sibi ab invicem compensandae
Judicio vero totius in instanti Solvendae
Pro quo Cum Trno Ptes quos voluerint et quos
negotium praesens poposcerit adcitent ad-
citandae vero sub simili rigore comparent
Dei praesentis rigore movit comparens Actio

Nobilitatem

Mscio Zakrzewski Dapifero Terrae Ciechanensis
ad Judicia Tribunalia Rni Petri Wiel non ad
missa protestatur Judm cum Pte reprobe
Inter Mscios Bartholomaeum Zboinski et Ca-
tharinam de Kaminskie in iisdem longes Pa-
ternae Dobrinae ac per Eunae Mscium Zb-
inski Maritum suo et Contis suae omne pro
et M. Ignatium Wessel Dapiferum Sepre-
nae Cittum pltr. Judm Trnum Partis
ac suum ad Judm edit. Decidendae Contro-
versiae Partium exauditis insistendo
Decreto Judicij Officij Crenae Ploenae Pta Se-
cunda post Tm Visitationis Gvm. in an-
no 1767mo inter ol Mscium Kaminski
Tribunum Sepreni ac ab una et Msci-
cum Wessel Dapiferum Sepreni Cittum
pte ab alterato prolato Decernit Judm
Quatenus Ipse Mscius Wessel Dapifer
Sepreni Summam quatuor millium
Tymphonae una cum Provisione ab ultima
quietatione per medium indlt per quinq
a Centum computandae Poena Luita anteriori Decreto ad Ju-
dicium Uxoreae Mscae Zboinskae per Maritum providendae
Securitate moneta in Regno currenti
in et pugilia Festi Nttis S. Joannis Ba-
ptistae in anno praesenti Coram Officio
et Actis Crenae Ploenae sub Poena Banitio-
nis in ibidem in Casu Contraventionis in
ea manifestationem faciendae publicandae
Solvat et realiter Cui Parti ac enu-
meret. Luita Poena 3 mm Pp per Cittum
Pti in Trno et sub rigore Suprascriptae Ju-
dicio vero totiae in instanti solvendae
Decreti praesenti rigore

Inter Infi cum Bartholomaeum Zakrzewski
Vexilliferum Zawskrzeny ac Pplr, et G. Jose-
phum Siemietkowski Cittum Pplr. Judici-
um Trnum Partis ac Decidendae Controversiis
Partium exauditis Suspensa Decisione Cau-
sae praesentis necessariam esse Statutionem L.
Evae Kowalowna Ancillae de Bonis Koziebro-
dy a Infico Zakrzewski aufugae officiosoq
arresto apud Cittum innodatae pro Sequen-
Judicijs suis Subsequendis Judm iens et
postqm subsequendis vel non Judm decer-
net id qd Juris et Justitiae erit Rl pro quo
Trno res mobiles ab eadem aufugo Ancil-
la Ancilla per Cittum emptas compor-
tare tenebitur decreti praesentis vigore
+ Jd Cittus
Inter Gnosos Samuelem Gumowski et Josepha-
tam de Bromirskie iniciem Conjuges ac
per G. Gumowski Maritum suo et Conti-
suae nrae Pltr, et Gsos Theodoram de Kozin-
skie ol. G. Stanislai Rzeszotarski Re-
lict Contem viduam Matrem et Anto-
nium Rzeszotarski Filium Cittos per
G. Valentinum Brudzienski Pcp. Ju-
dicium Amputata Dilatione muni-
mentorum uti in Causa Statutionis ac
extraditionis subditos indebite affectata
Partibus experiri mandat in experimen-
to Controversijs Partium exauditis Su-
spensa decisione Causae praesentis De-
cernit Judm Quatenus Citta Pars Lt.
Joannem Donczak Jasinski Sartorem
Sartay de Bonis Malisze-
wko Subditum cuius Pars ac extraditio-
ne agit Statuat idq Durantibus Judicijs
suis

Inter G. Matheum Chyczewski actorem pltr. et
et quoniam Honestus Christophorus Primus
Ovillator praesens in Trno disparet et
se condemnare permittit Proinde super
eorum disparens permittit condemnatio
put in simplici rgro continetur et pro
peragenda executione remittit ad Officium
Loci Capneum et Publicat.

Inter Gnos Magdalenam G. Pauli Bokarski
Cunegundam G. Antonij Burowski Claram G.
Josephi Obrebski Contes Kraszewskie et
Eosdem et Maritos actos per Eosdem Maritos
Suis et Contum suarum unibus pltr. et GG. Tho
mam et Franciscum Kraszewskie Fratres
inter se germanos Cittos per G. Valentinum
Brudzienski Rep. Plane quoniam compa
rens Partes Cittae ab inscripta Comparitione
recedit et suos Principales condemnare
permittit Proinde approbato Processu
Castrensi Plocen. super in Lucro Ultima
rie fortis finalis ac indilatae faciendae
executionis seu Traditionis Bonorum Su
per Eisdem Cittis permittit Condemnatio
et pro peragenda executione remittit ad
Officium Loci Capneum et Publicat.

Inter Gnosos Josepham de Charzynskie primi
et G. Josephi Unierzyski 2di ad praesens Voti
G. Clementis Balinski Contem Matrem
Antonium Gabrielem Joannam G. Stanislai
Petrykowski Contem et Antoninam Virgi
nem in nuptam Filiis et Filias Unierzy
skie in primo Matrimonij Thoro pro
creatos actos et quia Matrem Contem G. Valentini

in assa

in assa G. Valentini Brudzienski RCP. per Eam
G. Josepham de Charzynskie Balinska Mat.
suo et Filiorum et Filiarum suarum nne pllr et
Gnosos Albertum Ciecierski Josephum Marti
num et Barbaram G. Josephi Kwasieborsky
Contem Charzynskie Fratrem et Sororem
inter se Germanos Cittos per G. Albertum Cie
cierski suo et aliorum Cittorum nne pllr,
Trno Lmo adinvento Partibus ulterius Causam
prosequi jubet in Prosequendo Controversiis
Partium exauditis insistendo Scripto ma
nuali de 12 July in Anno 1753tio
Plocie datuato per Gnosos Luciam de Ko
ciecie Charzynska Suo et Gnosorum Josephi
et Martini ac Barbarae Virginis innuptae
Charzynskich Filiorum et Filiae suorum nomine
ac Albertum Ciecierski Super Summam
Trecentorum Zynphonum in Personam
G. Josephi Unierzyski in Deportationem
Oneris Gti Zbysienski conversam dato
et recognito Decernit Judm Quatenus
Pars Citta praetactam Summam Trecen
torum Zynphonum una cum Provisione
per quinquagentum computanda ad quo
tam Triginta trium Zynphonum et grosso
rum Octodecem Polonicalium per Judm
suum reducta ac per Ptes judtr seli agni
tam provenienti moneta in Regno cur
renti praevia ejusdem Summae originalis
uti Filialis providenti Securitate
in et pro vigilia Festi Nativitatis S. Joan
nis Bptae in anno praesenti Coram Offi
cio et Actis Crenae Plocensis Sub Poena
Banitionis inibidem in Casu Contraven
tionis

Jus

circa manifestationem faciendae publicanae
praevia in rem persolvendae recognoscendae
cessione seu faciendae quietatione Parti
Ad. Solvat et realiter enumeret Lucta Pe
na 3 MMDD per Citatos Parti in Termino et Sub
rigore Suprascripto Judicio vero totius in in-
stanti solvendae Decreti praesentis rigore

Inter Gnos Franciscum Parentem et Mathiam
Filium Cywinskie actores per G. Mathiam
Cywinski Filium suo et Parentis suimme
pltr, et Gnum Florianum Cywienski Citatum si
mul et ad pltr. Gnos Laurentium Petrum
et Albertum Brudzienskie itidem Citatos simul
et actores per G. Laurentium Brudzienskie
suo et Fratrum suorum nomine pltr G. Sta-
nislaum Kowalski Citatum simul et ad pltr.
Tersen Partes comparentes reponere Inquisi-
tiones suo in Judicio Eductas Judm censet
idq in instanti et quoniam reposuerunt Pro
inde Satisfactione in praemissis adinven-
ta ad Lectionum Earundem Inquisitionum
utriusq Partis Judm condescendit quibus
Lectis maturoq Libramine Judicii sui
examinatis Pro ad Actoratum Gnosorum Fran-
cisci Parentis et Mathiae Filij Cywinskich
de Cywiny Dyzyny. Gnosis Laurentio Petro
et Alberto Brudzienskim ac Floriano Cy
winskim tum Stanislao Kowalski Hae
redibus et Possessoribus Bonorum Cywiny
Woyskie institutum quoniam ex Eisdem
Inquisitionibus Judicio suo liquet per Eosdem
Haeredes et Possessores Bonorum Cywiny Woy
skie

Woyskie in Pascuis praemissorum utrorumque
Bonorum ~~capere~~ circa Defensionem per
Inventaria Damni sibi praesumpti rixas
et Contentiones inter se motivo fecisse, per
Q. Mathiam Cywinski de Bonis Cywiny
Woyskie Q. Mathiam Cywinski de Bonis
Cywiny Dyrguny Baculo praegrandi in caput con
cussisse, per omnes vero Cittos de Bonis
Tsie Cywiny Woyskie Possessores Suprascri
ptum Q. Mathiam Cywinski laesisse ac diffa
masse, per Q. vero Laurentium Brudzienski ba
culum ac post Lapidem in eum irruendo
proiecisse, Idcirco Judm Punibilibus Tsie
Cittis Bonorum Cywiny Woyskie Possessoribus ad inven
tis Decernit Judm quatenus Suprascriptum
endo hunc suum Progressum et quia Q. Lau
rentius Brudzienski Poenam Duplicem
14 MMPP Jam vero Gnosi Albertus Bru
dzienski, Florianus Cywinski, tum Sta
nislaus Kowalski quisque eorum per Simpli
cem Poenam 14 MMPP. Pacti vidlt Q. Mathiae
Cywinski Judicio vero per medium Pacti
Coram Officio et Actis Crem Plocen in et
pro Crastino Festi Nttis S. Joannis Bplae
in Anno praesenti sub Poena Bannitionis
in Casu Contraventionis circa ma
nifestationem faciendae publicanae Solvant
Quovero ad Actoratum Eorumque Haeredum
et Possessorum Bonorum Cywiny Woyskie
eorum Haeredes et Possessores Cywiny Dyrgu
ny Contra Eosque promotum Siquidem ex prae
missis Inquisitionibus Luculenter Judi
cio suo constat Q. Mathiam Cywinski de
Cywiny Dyrgulis Sumpto odio ex praemis
sa

Jux

Partium collisione q. Laurentio Brudzien-
ski proficisenti viam publicam interce-
pisse ac eius obviasse ad Tramean se se
ad Eunc. prorepuisse sed tamen per Eunc.
q. Brudzienski evitando ulteriorem con-
tentionem ab eo recessisse et se recte-
rasse Idcirco Punibili et eorum q. Mathia
Cywinski de Cywino Dyrgunj ad inven-
to Statuit Judm quatenus Solvat Pe-
nam Duplicem 14 mrk P. Parti nempe
q. Laurentio Brudzienski pro Trno et
Subrigore Suprascrio Judicio vero per
medium sub seorsiva Pena Banitio-
nis ex rgro Penalium publicanae Solvendae
Inquisitiones vero denuo obsigillandae
et Ptibus extradendae Judm declarat pro
ut in instanti sunt extraditae Deri prae-
sen. rigore

Inter q. Michaelem Wołowski actorem pltr. et Eos
Joannem et Eleonoram q. Stachi Annam q. Sta-
nislai Korzarzewski Consortes Fratrem et So-
wres inter se germanos Sobolewskie Citatos
per Eunc. q. Joannem Sobolewski suo et
Sororum suarum nne pltr, q. Franciscum Ma-
łowski Citatum et indicens pltr. Judm Trnum Partis actorum
suum ad Judm edictum decidendae Suspensa Deci-
sione Causae praesentis necessariam esse Condescen-
sionem Gsor Camerariorum Trnum Plocensis unius
absentia non obstante captato tempore in
Fundum Bonorum Brzescie conducendae adinve-
nit quod Judm mutuo Partium Sumptu conde-
scensurum ante omnia Comportationem quo-
rumvis
Et indicens

quorumvis Documentorum Causam praesens evinens per
Partes praestanda demandabit quibus compos-
tatis Legalitatem Transactionum inter Ptes
et adcitanda subsecutas cognoscet et resolvet, Solutionem
Summarum quae ex documentis apparuerit
cui et a quo juste debebitur subsequenter Sen-
tentiabit, aut Deoccupationem Bonorum
pro re cujus intererit faciet Calculum
de Perceptis proventibus reddendum in-
jungit, a quo necesse fuerit excipiet, Boni
ficationem pro re cujus intererit Sen
tentiabit, Judicationes resolvet et Ptes pro ac adcitanda pro op-
portunitate totius negotij finaliter decidet
disjudicabit ac moderabitur quod vel cujus
Judicij Decisioni Ptes parere et acquie-
scere sub Poena Banitionis illo in Trno
Conae Super Parte contraveniente publi
cane debebunt ac tersebuntur Lucta Pe
na 3 m m P P per Utramque Ptem Parti per Ptem
Sibi ab initio compensanda Judicio
vero totiae in instanti Solvenda Pro quo
Trno Conae Ptes quos voluerint adcitent
adcitanda vero sub simili rigore compa
reant Decreti praesens rigore
Et quos negotium praesens poposcerit

Inter Gsos Antonium Woźnicki Vicekotari
um et Paulum Zołtowski Vicegerentem
Crenae Ploenae Actores et Cittos plr. et G. Antonium
Rosciszewski Cittum et actorem plr. G. Micha
elem Milecki Cittum quo ad actoratum G.
Rosciszewski plr. et quoniam G. Franciscus
Milecki praesenti in Trno disparet et se ca
tam ad actoratum Gsos Vicekotarij et Vices
gerentis Crenae Ploenae quam G. Antonij Ro
sciszewski condemnare permittit Proinde
Super Eore G. Francisco Milecki ad distin-
ctos

Jus

Actoratus juxta Contenta Trnor approbati
Processu Castrensi Plocen ex Pte G. Vice Notarij
Crenae Plocen Super eodem G. Francisco Mile-
cki obtento permittit Condemnatio idq in
Lucro Ulterioris fortis finalis et in Pla-
te faciendae executionis et pro peragendae
executione remittit ad Mfcum loci Capi-
taneum et Publicat Jamoen ex Pte G. Rozi-
szewski Super eodem G. Milecki decernitur
Poena Banitionis prout in Simplici
rgo et similiter remittit pro peragendae
executione ad M. loci Capneum et Publicat
eum Comparendi verum Suspenditur Causa
praesens ad Consistionem disparendi etc.
Continetur

Inter Gsos Nicolaum B. C. P. Alexandrum et Al-
bertum Kowalewskie actis per G. Nicola-
um Kowalewski B. C. P. suo et aliorum actorum
pltr et Pltrem ad mae Rdum Michaelem
Rzienski Bonor Karczewski Respondy
Possessorem, Mansionarium Sobocien
Cittum et contra Successores ob Penitentiis
Rdmi Dłubicki Custodis Cathedralis Plo-
cen actis pltr. Mfcos Bartholomaeum Dłu-
bicki Pocillatorem Ocrucien Patruum
Franciscum et Antonium Filiastros Bo-
gumilam Mfci Pauli Sutkowski Dapi-
feri Lucocien Consortem Dłubickie ad
citatos per G. Adamum Miłodrowski Cume-
rarium Trnen Plocen inscrum Plentem.
Sufficienti comparitione adinventa Partibus
experiri mandat in experimento ~~competen-~~
~~tibus ad adinventis Partibus directe respon~~

Dare
Satisfaciat

Satisfaciat Illustris admodum Rdus Ryzienski Mansionarius Sobocien. Bonorum Karczowski Respondy Possessor. Decreto Judicij sui in Puncto adcitationis Evictorum suorum ipsis in puncto idq in instanti et quoniam Successores olim Perillris et Rdmi Tłubicki Custodis Cathedralis Plocen. adcitavit jam vero adcitati nonnulli videlicet Mfici Bartholomaeis Poullator Ovrucen. et Bogumila Mfici Pauli Sutkowskij Dapifer Lucocien. Consors Tłubiccy praetor Gnosos Franciscum et Antonium Tłubickie ab inscripta Comparitione recedentes sese sistunt Proinde Satisfactione in praemissis adinventa Partibus ulterius causam prosequi jubet, in Prosequendo Satisfaciat quoq Ill. admodum Rdus Ryzienski Eiusdem Decreto sui Judicij in Ordine comportationis Documentorum quae tunc temporis in manibus G. Pauli Zołtowskij Vicesgerentis Castrensis Plocen. Causae ejusdem Defensoris et Patrocinantis circa agitationem Causae praesens ob legalitates suas aliis negotia sua tractantis haerentia, asserebat ipsi similiter pro uno eodemq Terrmino demandata ad Evictionem negotij ejusdem omnino necessaria idq instantanee. Tandem praemissa Documenta in Fasciculo reposita sui in Judicio comportavit quam Comportationem Sufficientiorem, Pars non urget imo in eadem ~~[illegible]~~ per sistit Judicio et hoc in Puncto Satisfecisse Ptem Cittam Judm adinvenit et ulterius negotium Partibus inducere Arbitratur in Inductione vero negotij Licet quoq Admodus Rdus Ryzienski Mansionarius Sobocien. praemissorum Bonor. Karczowski Respondy Possessor Manifestationes suas primam Ta 5ta ante Fm Nativitatis S. Joannis Bptae in anno 1742do per Illrem admodum Rdum Andream Zakrzewski Decanum Dobrinen. Praepositum Sobocien.

Alteram

Feria 5ta post Dominicam Misericordiae in an-
no 1763tio per Illrem admoe Rdum Petrum
Bagienski Ecclesiae Sobociensis Mansionarium
horumce Bonorum Karczoseli Respondy Pos-
sessorem utrasque coram actis Castrensis Plo-
censis de in Subsistentia Decretorum Judi-
cij sui et Terrestris Zawskrzensis factas
tum videndam relationis Feria 2da ante Fm
S. Margarethae Virginis et Martyris in anno
1742do per Mlem Rni Gnalem Providum
Nicolaum Wiatrak de Młodzieszyno au-
thum et juratum ex Parte Illustris admoe
Rdi Zakrzewskij et aliorum ac seorsim li-
nas primam Feria 5ta post Dominicam Exau-
di, alteram Feria 2da ante Fm Nativitatis S.
Joannis Baptistae in anno 1763tio utrasque
coram actis Castrensis Plocensis ex Parte Illu-
stris admoe Rdi Petri Bagienski Mansio-
narij Sobociensis contra Partem de rele-
vandis Decretis Jsc pro Judicijs Tribliis
Rni Petricoviensis per Mlem Rni Gnalem Pro-
vidum Wendyk de Villa Karczosek Kos-
kowice editarum Citationum relationes
recognitas, tum denique Decretum Remis-
sionis Causae ad Judicia Tribliia Rni Petri-
coviensis in Judicijs suis in Płocko Feria 2da
post Dominicam Rogationum in anno
1744to inter Relictam Ad. Karczowskij
actricem ab una et olim Suprascriptum Illrem
admoe Rdum Zakrzewskij Praepositum Sobo-
ciensem et alios Citatos pte ab altera prolatum
suo in Judicio reponit, et obstantibus Jsc
manifestationibus et Terminis ac Decreto
Supra de acto exarato Remissionem Causae
praesens ad Judicia Tribliia Rni Petricoviensis
affectat, Verum quoniam post Easdem ma-
nifestationes ac Terminos et Decretum pre-
insertum

mandat in directa vero responsione Contro-
versijs Partium exauditis Documentis per
utramq Ptem suo in Judicio repositis pro-
lixe perpensis ac Consideratis quoniam Ju-
dicio suo documentaliter compertum est,
olim Gnosum Ludovicum Karwosiecki Bonor
Karwosieki Respondy et Roskowice protunc
Heredem Bona eaq mediante tam Contra-
ctu Obligatorio d. 20 Junij in anno millesimo
Sexcentesimo Septuagesimo nono Plocie
Datuato inter ipsum ab una et Gsos Mathe-
um Pesienski, Jacobum Sigismundum Evam
Sophiam Hedwigim ac Justinam Miłodro-
wskie pte ab altera inito et Confecto quam ipsa
met Officiosa Obligatione Coram Actis Castren
Plocie Ta bta in Crastino Festi SS. Petri et Pauli
Aplorum anno eodem in Summa Trium milli-
um Florenorum Polonicalium et quod G. Mathie Pesienski
in Summa Millequingentorum Florenorum Pole
jamvero Suprascriptis Gnosis Miłodrowskim
ex Gsa Marianna de Dziedzickie primo Pe-
sienska 2do expost Voto Miłodrowska in
secundo Matrimonij Thoro procreatis Filijs
et Filiabus similiter in Summa mille Quin-
gentorum Florenorum Polone Jure Obligatorio
invadiasse. Sepefatisq Contractu ac ipsa obli-
gatoria Inscriptione per Gsos Miłodrowskie
2di Thori Successores predicte G. Marian-
ne de Dziedzickie Ultimo Voto Miłodro-
wska Matri suae in Summa sua ad vitalita-
tem ad Ultima Vitae tempora reservatam
fecisse et praecustodivisse, Insuper hoc
eadem Contractu Obligatorio Gsum Mathe-
um Pesienski in Salute Ptum debilitantem Por-
tionem Summae suae mille Quingentorum Florenorum Pole
Polonicalium Si ei prius ante Exemptio-
nem de Sorte predicta Bonor mori contige-
rit

contigerit post Subsequenda Stata sua pro
re Filiarum suarum Sparum Pesienskich Va
ginum tunc temporis innuptarum in Fundo Bo
norum praemissorum Karwosiek Respondy
ad Deportandum expendenda quod annis ~~[illegible]~~
quousque attigerint competentes annos Provisio
ne reliquisse, ac disposuisse Liberamque Sum
me praetactae in alia Bona cum Consensu
Illustris ad mae Rdi Sulensky et J. Andreae
Białoskorsky consanguineorum et proximorum
Tutorum ~~[illegible]~~ translationem prae
libato J. Ludovico Karwosiecky praecomisis
se, Post hac Successu temporis in anno 1692do
in Bonis Karwosiek Inter Supraseros Jsos Ma
riannam de Dziedzickie Xmo Pesienska 2do voto
Miłodrowska Relictam Contem Iduam Matrem
Jacobum et Sigismundum Filios Miłodrowskie ex
2do Matrimonij Thoro procedentes ab una et J. Va
lentinum Karwosieckiolim Alberti Filium pte
ab altera Complanationem intuitu Summae mille
Quingentorum Florenorum Polonicorum ex nexu Supraseriae
Inscriptionis obligatoriae Eosdem Jsos Miłodro
wskie respiciente manibus Earundem complanan
Partium et amicorum pro prius Subscripto condi
disse, Eademque Complanatione Eisdem Summas
infrascriptas primo Summam mille quingentorum
Florenorum Polonicorum ex Summa Capitali Trium milli
um Florenorum Polonicorum obligatoria Portionis Jsorum
Miłodrowskich concernentem, alteram
pro inseminationibus stante Possessione im
portatis atque Bobus Laboratibus ac Vaccis
Juvaminosis pro necessitate Fundi eorumque
Bonorum Karwosiek praevio Jsorum Alexandri
et Ludovici Karwosieckich Haeredum Consen
su erogatam Summam Ducentorum viginti duo
rum Florenorum Polonicorum atque pro Jure adoptali ti
ali per J. de Dziedzickie Miłodrowska Matrem
cesso Summam Centum quinquaginta Florenorum
Polonicorum

Jny

Denique pro reparatione Bonorum ut pote extructione Gazae unius et holodyj ac Stabuli Summam Centum quadraginta duorum Florenorum Polonicorum Penultimum in Bonificationem Proventus Bonorum per aliquod annos non exoluta Summa per G. Ludovicum Karczewiecki perceptam seu pro loco ejusdem Provisionis tum et alijs Fundi Praetensionibus Eidem Matri Gsae Miłodrowska Relictae Contra iudicum Summam Quingentorum quadraginta trium Florenorum Polonicorum agnovisse, et se se respectu praemissorum cum eodem G. Valentino Karczewiecky Jurisdictionarij quaesitore composuisse, Summam vero Seorsivam Mille quingentorum Florenorum Polonicorum Similiter ex Summa Suprascripta originali obligatoria derivantem Successores Capitis ob G. Mathiae Pesienski respiciente in Fundo Bonorum Karczewiecki Respondy et Noskowice per Eosdem GG. Miłodrowskie Matrem et Filios manendas indigitasse, et ad deportandum Suprascripto G. Valentino Karczewiecki Summam Jurisquaesitori porrexisse, Suam vero Portionem praemissae Summae Mille Quingentorum Florenorum Polonicorum ac Summas pro Cessio Jure adultali tum Praetensionibus Fundi Superius Specificatas ad Summam Duorum Millium Septingentorum Florenorum Polonicorum per Easdem pro Tunc Partes sibi liquidatam et ad Eam quantitatem reductam ac per Complanationem praeinsertam ad inventa Eosdem Gsos Mariannam Dziedzicka primi ejusdem ob G. Mathiae Pesienski Ultimi vero nuptus ob G. Stanislai Miłodrowski Relictam Contem iudicum Matrem atque Jacobum et Sigismundum Miłodrowskie Filios Suis et Gsarum Catharinae atque Rosaliae Pesienskich in primo Voto progenitarum Filiarum nominibus in Personam Suprascripti

Gnosi

Jus

Gs Valentini Karwosiecky coram Ixe Actis Crenę
Plocen Fa 2da ante Fm Visitationis Gosmariae
in anno eodem 1692do transfundisse, ac de eadem
Summa Milodrowsciana tum pro Jure adulatiti
ali ac praetensionibus Fundi complanatione ut
praemissum est adinvent cessisse, quam quidem
Complanationem cessionariam quamvis cum Offi-
ciosa cessione conformem in anteactis Decretis
Judicij sui et Terrestris Zawskrzeny non an-
notatam et ideo non repositam apparuisse,
exinde ad praesens Disputationi Parti Cittae
traditam esse, obtento itaq modo praemisso per
G. Valentinum Karwosiecky Jure cessionario Se-
quenti tempore in anno 1701 die 26. Junij
Plociae mediante Contractu venditorio inter
Gsos Alexandrum et Ludovicum Karwosie-
cki et Ludovici Filios Fratres inter se ger-
manos Bonorum Karwosiecki Respondy et Noskow-
wice Haeredes a Bona et Perillrem ac Admum Bar-
tholomaeum Tłubicki Custodem et Officiem Gna-
lem Cathedralem Plocen pte ab altera initio
et confecto, manibusq Partium contrahenti
proprijs Subscripto ac Vadio Summae Se-
ptem Millium Tymphorum vallato ad actaq
Crenę Plocen Fa 6ta in Crastino Festi Sini Cor-
poris Xti Dni anno 1712 per Oblatam por-
recto tum ipsam et Officiosa Donatione
Sabbo in Crno F. Nativitatis S. Joannis Bptae
in anno eodem Millesimo Septingentesimo
Primo coram actis Ixe Crenę Plocen Eiusdem
Perillri Admo Tłubicky Bona Eadem Kar-
wosiecki respondy et Noskowice resignasse,
Evictionem in alijs Bonis suis Woynowo
Eiusdem cavisse, ac Sub uno eodemq actu per
GG Valentinum Karwosiecky et Joannam Gre-
Stowna iniciem Conjuges Gsos Alexandrum et Lu-
dovicum Karwosieckie de Summa Trium Mil-
lium Florenorum Polonicalium originaliter per Eundem Gs G. Lu-
dovicum Karwosiecky Parentem eorum Gnosis
Mathiae Pesienski et Gsis Milodrowskim mo-
do obligatorio inscripta Licet non in ea quan-
titate

non nisi in medietate ejusdem Gnesis Mito-
drowskie tum pro Jure advitalitiali Matri ejus
servienti ac Fundi pretensionibus quo desita
contram mentem Juris cessionarij totaliter
incompetenter et involutive quietasse, cujus
respectu Summae millequingentorum Flo-
renorum Polonicorum Successores ad J. Mathiae Pe-
sienski respicientes causam et actionem per
Joannam Rosaliam primi ad J. Alexandri Kowa-
leczki expost 2di voti J. Simonis Karwowski
Relictam Contem viduam ad Suprascriptum J. Ma-
thiae Pesienski Filiam ad Judicium suum in-
tentasse, et ibidem in Dłocko Ta 2da post
Dnicam Rogationum in anno 1742do De-
cretum injunctae Solutionis Summae mille
Quingentorum Florenorum Polonicorum cum Provisione
inter se ac ab una, et ad Illrem admodum Rdum
Andream Zakrzewski Decanum Dobrinensem Ec-
clesiae Sobociensis Praepositum et Eorundem Bonorum
Possessorem Citatum a Secunda et Successores ad Per-
Illris Rdmi Dłubicki Custodis Cathedralis
Plocensis ad Citatos a Tertia Partibus prolatum
juste exportasse, Subsequenti autem tempo-
re Silentibus Judicijs suis Causam Eandem
pro Satisfactione eius Decreto ad Judicium Tre-
Zaczkrzensem Palatinatus Plocensis devenisse,
ac ibidem Decreto Suprascripto Judicij in
Szczensko Ta 2da post Fm S. Lucae Evangeli-
stae in anno 1762do ad Personalem Com-
paritionem J. Nicolai Kowaleczki Rep.
suo et aliorum actorum se se sistentis ac
Illustris admodum Rdi Bagienski Bonorum Karwo-
wski Respondy ad Ecclesiam Sobociensem
pertinentem Possessoris Citti prolatum Eandem
Summam cum Provisione adjudicatam fuisse,
Postq praemissa Condemnationem in Eisdem
Judicijs Terrestribus Zaczkrzensis in Szczensko
Ta 2da post Fm S. Lucae Evangelistae in anno
1766to

respondere [illegible] indirecte [illegible]
[illegible] Certum exaudito [illegible]
[illegible] Kowalewscy Solutionem Summae
[illegible] Quingentorum Florenorum Polonicorum
[illegible] Provisionis [illegible]
[illegible]
[illegible] Regulationum [illegible]
[illegible]
[illegible]
[illegible]
[illegible]
[illegible]
[illegible]
[illegible]
[illegible] anno 1766.
ex Pte SS. Alexandri, Alberti et Nicolai RR. Kowa-
lewskich Super Illustri admodum Rdo Ryzinski Prae-
missorum Bonorum praesentaneo Possessore obtinu-
isse, ac in Processus in re judicata medietatem Eo-
rundem Pr. Karwosiek respondy per officium Burgra-
biale Crenensem Sabbato post Tm Corporis Xti Dni
in anno proxime elapso 1767mo officiose traditam esse
et hanc missam offsam Traditionem ad acta Crenensem
Plocensem Sabbato pridie Ft. S. Francisci Confessoris anno
eodem per oblatam porrexisse, ast tamen in ejusdem
Traditionis Possessioni Bonorum actuali agnoscentibus
id pudor Ptibus non insistisse, imo ob Spem ap-
promissae per admodum Rdum Ryzienski certae Summae
in Vim Tenutae provenientem illico et ad statim
a Subsecuta Traditione Bonorum recessisse, Eandem
tamen non legisse, et nunc per Judicis praesentem
Solutione Summae originalis ac Provisionalis ju-
re egisse, Quam Obrem Judicium praesens Trne Plocensem
attentis Suprascriptis Documentis Summam Mille
quingentorum Florenorum Polonicorum per Caput Ob. S. Mathiae Pe-
zinski in Capita Filiarum ejus Ssarum Catharinae Vir-
ginis et Rosaliae primo Kowalewska ex post Vdo
Voto Karwowska Contis Pezinskich deinde tam
post Stentem decessum suprascriptae Catharinae
Virginis ac Rosaliae primo Kowalewska ex post Vdo
Voto Karwowska in modernos actores SS. Ale-
xandrum et Albertum Kowalewskie Filios dire-
ctos Successores devolutam et in Pte per S. Nico-
laum Kowalewski RR. ab ipsis mediante Inscri-
ptionibus quaesitam hos omnes Ssos Kowalewskie
actores rite ac Lnae debere competere Judicium arbitra-
tur.

Inter Q. Joannem Lutomirsky actorem pltr. Banae iterum post Arestum Super Q. Paulo et Bernardo Rutkowskie Citatis similis Condemnatio prout in Simplici rgro continetur et pro peragenda executione remittitur ad M. loci Capneum et Publicat.

Inter Q. Nicolaum Siemietkowsky actorem pltr. et quoniam QQ. Thomas et Josephus Siemietkowscy praesenti in Trnis disparent et se condemnare permittunt Proinde Super Eiusdem disparentia cassata Condemnatione ex parte Eorundem Super se actorem obtenta permittitur Condemnatio prout in Simplici rgro continetur et pro peragenda executione remittitur ad M. loci Capneum et publicat.

Inter Q. Joannem Lutomirski actorem pltr. ~~[illegible]~~ Banae iterum post Arestum Super Q. Hedwigi Chyczewska et Q. Thomae Mączewski Relicta Consorte in dua Matheo Mossakowski ac Bogumila de Burowskie in iisdem Conjugibus tum Successoribus praed et Q. Stanislai Mączewski Similis Condemnatio permittitur et pro peragenda executione Remittitur ad M. loci Capneum et Publicat. Prout in Simplici rgro continetur.

Inter Nobiles Valentinum Skarzynski et Martiannam Modzelewska in iisdem longes actores per Eundem N. Skarzynski Maritum suo et Consortis suae nne pltr. et Nobiles Stanislaum Maliszewski et Cunegundam de Karnowskie in iisdem longes Citatos et actores per Eundem N. Maliszewski Maritum suo et Contis suae nne pltr. Judm Trnes Partium ambarum suum ad Judm edit. decidendae Suspensa decisione Causae praesentis necessariam esse Condescensionem QQ. Camerariorum Trium Plurium unius absentia non obstante captato tempore in Tunc

Bonor

Wierzbica jacky conducens ad invenit quod Ju-
dex mutuo Partium Sumptu Condescensurum
Comportationem quorumvis Documentorum
Causam praesens eiusdem per Ptes prae-
standa demandabit, Solutionem Summae
quae et quanta ex Documentis apparue-
rit per quem intererit subsequenter decer-
net, de Violentijs Damnis Injurijs ac uni-
versis Fundi Praetensionibus inquiret et
investigabit, Poenas Super quo et si juste
debebitur ~~exigiat~~ extendet bonificatio-
nem cui intererit sententiabit et Ptes
finaliter decidet disjudicabit ac inodera-
bitur quorum vel cujus Judicijs Decisioni
Partes parere et acquiescere sub Poena
Banitionis illo in Trno Condescensionis
Super Parte contraveniens publicanda
tenebunt Lucta Poena 3 mrcarum per utrumque
Partem Parti per Ptem sibi ab invicem
compensanda Judicio vero totius in instan-
ti solvenda Pro quo Trno Condescensionis
Ptes quos voluerint et quos negotium prae-
sens poposcerit ad citent ad citandum vero
sub eorum rigore compareant Decreti prae-
sens rigore

Inter G. Antonium Wilewski et Mariannam
de Brochowice invicem Conjuges actae per G. Wile-
wski Maritum suo et Contis suae nne pltr.
et Gsam Thomam Zawidzki actae per Eundem G.
Wilewski et Gsos Simonem et Thomam Ko-
rzybskie actores et Citatos pltr. Judm Trnum
utriusque Partis suum ad Judm edictae decidendae
Suspensa Decisione Causae praesens necessa-
riam esse Condescensionem Gsorum Camerariorum
Trnum Plocensium unius absentia non obstante

captato

captato tempore in Bunel Bonor Nagurki con-
Tuenc adinvenit quod Judm mutuo Partium
Sumptu Condescensurum ante omnia Compar-
tationem quorumvis Documentorum, Divi-
sionum et aliorum quorumvis Munimento-
rum Causam presenc elucidanc per Ptes
prestanc demandabit, de ademptione Bun-
dorum et agrorum previs si opus fuerit
expedienc Inquisitionibus inquiret et
indagabit et quod quid ex Eisc Documentis
ac Divisionibus apparuerit pro justo
et Equo resolvet Deoccupationem pro
re cujus intererit faciet, et Causam pre-
senc pro Opportunitate totius negotij
finaliter Decidet disjudicabit et modera-
bitur quod vel cujus Judicij Decisioni Par-
tes parere et acquiescere sub Pena Ra-
nitionis illo in Brno Condescensionis
Super Parte contraveniens publicanc
debebunt ac tenebuntur Luita Pena 3 mon
DP per Utramq Ptem parti per Ptem
sibi ab initio compensanc Judicio
vero totic in instanti solvenc Decreti
presenc vigore

Inter J. Felicianum Malewski actr pltr et J.
Thomam Kraszewski Cttum pltr, Banc qui-
niam Gnosi Adamus et Antonius seu alterius
nnus Swiezawscy Brno Gsi Kraszewski ex ne-
xu Decreti anterioris Judicij presenc adci-
tati ad Causam presenc disparent et se
condemnare permittunt Proinde Super
Eisdem disparenc in Lucro Evictionis re-
spectu Provisionis a Suma quingentor
Tymphone per J. Malewski pretensae per-
mittit Condemnatio quae D. addit et pro per-
agenc executione remittit ad Mfcum loci
Capneum et publicatr cum comparen pro

Suspenditur Causa praesens ad Consistio
nem disparens etc.

Inter Gnosos Felicianum Malewski et Cunegun
dam de Mierzenskie Conjuges Actores per Eunc
G. Malewski Maritum suo et Contis suae nne
pltr, et Gnos Thomam Siemietkowski Lauren
tium Złoczowski Cittos et indicentes pltr,
G. Albertum Wisniewski Cittum et indicens
per G. Laurentium Złoczowski Tanc quoni
am G. Albertus Zylewski praesenti in Trno
disparet et se condemnare permittit Pro
inde Super eorum disparens permittit Con
demnatio prout in Simplici rgro contine
tur et pro peragenda executione remittit
ad M. loci Capneum et Publicat. cum com
parens yero Suspenditur Causa praesens
ad Consistionem disparens etc.

Inter G. Josephum Razewski actor pltr et Rtes Al
bertum Cywinski et Mariannam Milewska
iniciem Conjuges Cittos et indicentes per Eunc R. Cywinski
Maritum suo et Contis suae nne pltr. Judm
Trnum Partis actor suum ad Judm edito decidendi
Suspensa decisione Causae praesens ad affe
ctationem Partis actor datur dilatio Inquisitio
nis utriq Parti tam in deductionem qm emun
dationem obiectorum Super Contenta Pro
testatione et Trno in Sequens Judys suis
educiens etc.

Inter G. Joannem Rzeszotarski actor pltr. Tanc
Aetum per Arestum Super Gnis Valentino et
Sigismundo Kendzierzynskie et Alberto Zyle
nski ac alys Similis Condemnatio prout
in Simplici rgro continetur et pro peragenda
executione remittit ad M. loci Capneum et pu
blicat.

et

Inter Joannem Matheum Dobrecky actorem ad pli. ex. Stephanum Dobrecky, Ottonem pln. Judum Primum Decti ad terminum ad Judicium ad Mendenses Coronarios Partium examinatis Decretum quod Joannes Matheus Dobrecky Jam mencionatus nomine quo supra Judicium suum Judicium nomine quo supra Judicium nomine quo supra Judicium nomine quo supra

Inter G. Simonem Laguna actorem per G. Casimirum
Miszewski NN. et Gros Paulum Niedziałkowski
et Salomeam de Turanty primi ob. G. Mathei La-
guna Zdi ad presens Voti inicium Conges Cttos
per G. Valentinum Zołkowskij ~~[illegible]~~ Gros Igna-
tium Franciscum Laurentium et Petrum Laguny
Privignos ac Filios Cttos per G. Franciscum La-
guna suo et Fratrum suorum nomine Gros Simo-
nem Kisielewskij et Mariannam de Zyrzyckie
primi ob. G. Francisci Laguna Zdi ad presens Vo-
ti inicium Conges ac Josephum Mathaeum et An-
tonium Laguny Privignos ac Filios Cttos
per G. Joannem Goszczyski Judm Primum Par-
tis Actoreae suum ad Judm edit. Deidenae Su-
sponsa Decisione Causae presens Affectantibus
Partibus utrisque necessariam esse Condescen-
sionem Judicij sui ad GG. Comeranos Trium
Plocensium Duorum ubi tres uniusuli duo absentia
non obstante in Fundo Bonorum Wołynko cum
attinentiis captato tempore in Anno praecondu-
cendae adjuvent Quod Judm in utroque Plurimum
pto Condescensurum ante omnia Comportati-
onem quorumvis Documentorum Causarum, praesq
eisdem per Ptes praestare Demandabit, quibus
comportatis Massam Substantiae universalis
Parentalis constituet ~~[illegible]~~
~~[illegible]~~ onera li-
~~[illegible]~~
quidabit, Exdivisionem perficiendae Bonorum uni-
versalium Parentalium peraget Praetensiones
Studii dedet, Bonificationem vis eaque juste
debebit tolleque Decernet et Ptes Solita pra-
xi et forma concludet, et Eaque Deidet Dijudicabit,
ac moderabit in omnibusque Cathegoriis et Actoratibus
finaliter

attenta Decernit Judex Quatenus Citti Summam
memoratam Centum Tymphorum Dotalem in Successionem
Q. Josephae de Arciszewskie Q. Pancratij Kwa
siborski Conten. post Sterilia fata Debitam
atq. Seorsivam Summam Septuaginta Septem
Tymphorum ad manus Gnos Arciszewski ac
in iisdem Congruum Juramento evictas in et pro
Crastino Festi Sancti Joannis Bptae in anno
praeloram Officii et Actis Crenae Plocensis sub Re
na Beneficiorum in Casu Contraventionis
circa Manuum Facionem publicanae Solvat
et realiter enumeret Quitta per Citti Pena 3m
mrr Parti in Tmo et subiugare Supraiudi
cio vero totius in instanti solvendae Decreti
praeiugare Pro Securitate eiusdem Summae
praedictae

Inter M. Stephanum Rosciszewski Ensiferum Cie
chanoviensem Actorem ptr. et M. Thomam Kozo
wiecki Venatorem Terrae Visogradiensis Citum
per Q. Josephum Kozicki Camerarium Terrae Cie
chanoviensis manualiter die 28 Maij in Bonis
Sieromino Scripto certo inscriptum Plenipo
tentem Amputata Dilectione majoris par
uti in Causa Personalitatem non requirens
per Comparentem Partis Citti indebite
affectata Partibus experiri mandat in
experimento Controversiis Partium exauditis
insistendo Decreto anteriori Judicij sui in Plen
sko Fa 4ta post Festa Solennia Sacri Pen
tecosten in anno praeelapso 1767mo
inter Ptes comparens prolato. Decernit Judex
quatenus Citus Officiis Kozowiecki Ve
nator Visogradiensis res mobiles regestro
connotatas Decretoq. Supraiudicio sui Judicij
adjudicatas in et pro Fa 2da pt Fm Visitatio
nis

Q. Nicolaum Rosciszewski indicens per Q. Casimi
rum Miszewski

Visitationis Gubernatoriae in anno praesenti Cogni
officio et actis Crenae Ploienae sub Poena Bani
tionis in Cuius in casu Contraventionis iuria
manifestationem facienda publicanda ~~[illegible]~~
Eius Infico Stephano Rosiszewski Ensifero
Ciechanoviensi extradat et restituat ex quibus itaque rebus
Q. Nicolao Rosiszewski et Petri Filio ex
quarto Capite praecedenti successori attenta
cessione per Illrem ad mortem Adam Ignati
um Rosiszewski in Personam Infici Ste
phani Rosiszewski Patrui sui Super
reas suas recognita Ipse Inficus Stepha
nus Rosiszewski Patruus ~~[illegible]~~
~~[illegible]~~ respective quar
ti Capitis ipsum respiciens Secundum
Obloquentiam Schedae inter Eandem Partes
Conscriptae ex dividendo et eius extradendo
Sub simili rigore tenebitur Salva repe
titione medietatis pro rebus mobilibus
exolutae Summae apud Eundem Illrem ad
mortem Adam Ignatium Rosiszewski Filii
astrum Eius Patruo reservata Lucta
per Cttum Inficum Nowowiejski Vena
torem Visogne Poena 3 mm PP. Parti in
Brno et sub rigore Suprascripto Judicio ve
ro totius in instanti solvendae Decreti
praesenti rigore Et sive ejus Speciali Ple
nipotenti

Inter M. Stephanum Rosiszewski Ensiferum
Ciechanoviensem actorem plr. Successores ad
Inficae Helenae de Młockie Ostasiewska
~~[illegible]~~ indicentes per Q. Josephum
Kozicki Camerarium Brrem Ciechanoviensem
Successores ad M. Catharinae de Młockie
Przeradowska adictos per Eundem Q. Kozicki in
scriptum

Jus

inscripto Plentem quoniam praesenti in Trno
Mfico Radzyminsky nec per se nec per quem
vis Plentem suum comparent quinimo
disparent Proinde ad Actoratum Mfi
ci Stephani Rosciszewski Ensiferi Cicha
noviensis permittit Condemnatio idq in
Lucro ratione non solutionis restantis
Summae cum Provisione idq ex majori Summa Summae
viginti millium florenorum Polonicorum ex Bonis
Smardzewo cum attinentiis perfectitia et
praeparatoria executione seu potius
Traditione Bonorum remittit ad Mficum
loci Capitaneum et Publicatio cum com
parentibus vero Suspenditur Causa praesen
tis.

Inter Q. Elisabethem de Włoczewskie ac Q.
Danielis Rosciszewski Relictae Contem
viduam actae pltis et Tamatos ac Specta
bilis Onufrium Kieynik advocatum
Jacobum Małasiewicz, Antonium
Jodrzeiewicz Lucam Wierzgocki Con
sules Civitatis Plocensis ac totam Com
munitatem Civitatis ejusdem Cittos
per Tamatum Gregorium Boguszewski
Scabinum ejusdem Civitatis Plocensis Suo
ac Totius Civitatis Plocensis nomine pltis,
Infidelem Lewek Leyzewicz Aren
datorem ab eodem Magistratu Civitatis
Plocensis Constitutum Cittum per Q. Va
lentinum Zochowski comparentem et secum
judicii controvertentem ~~[illegible]~~ Judicium
Remissionem a Judicio Trni Plocensis Camerari
ali Condescensoriali ex Fundo Civitatis Plo
censis

Plocen ad suum Judm facta resolvendo Be-
nen Partes utrasq reponere suas Inquisitio-
nes in Trno Condescensionis in Fundo dicto
Wilgienszczyzna Ta 2da post Dominicam
exaudi in anno presenti expeditae eductas
Judm iens et idq in instanti et quoniam re-
posuerunt Easdem Inquisitiones Proinde
Satisfactione in premissis adinventa ad
Lectionem earundem Judm condescendit qui-
bus Lectis et per Singula Puncta exami-
natis ac diligenter trutinatis quoniam
ex Lisce Judicio suo compertum est in Fun-
do dicto Wilgienszczyzna Civitatis Plocen
sitto Puteum Lignum circa Braxatorium
antiquitus effosatum et elaboratum pro
ad Civitatem Eandem pertinens unumqui-
dem pro Commoditate et necessitate Bra-
xatorij qm melioris Lignorum in Altum
Circumductione extructum ac ~~[illegible]~~ provise
restauratum apparuisse, alterum vero
ab aliquod annis penitus ruinatum et
desolatum post demolitionem Lignorum pu-
trefactorum nihilquidqm digni ad usum
aquae valuisse, Eundem tamen Puteum
vetustosum sine omni Tegmento gratia
Securitatis loci omino ~~[illegible]~~ requirente et
exigente Sic in Sortes infelices extasse,
et tam per Civitatem in antecessum qm mo-
dernum Arendatorem Perfidum et Infi-
delem Lewek Leyzerowicz Judaeum Plocen
neq ruderibus aggeratum aut Tegmentatum
imo magis ~~[illegible]~~ veluti foveam ~~[illegible]~~ ~~[illegible]~~
~~[illegible]~~ ad tempus Subitaneae infra
sine mortis id Puteum habuisse, Jam autem ad Jsum
Danielem Rosciszewski causa negotiorum
suorum Plociam condescendisse, et tempore
certo authumnali pro recipienda pro di-
nocentibus feris non autem Hominibus vendito
servire debuisse

Jx

hordeo pecunia ad Suprascrum Judeum
Braxatorij ejusdem Grendatorem ad ho-
ris vespertinis advenisse, Post hac ex-
pedito eum et se se rursus reverten
do casu quodam per invisibilitatem lo
ci fallentis in praemissum Puteum incidis
se, impetuositatem Crisiem, ex cuius [illegible]
et aqua in Profunditate Putei [illegible]
[illegible], inhausta eundem inundasse tali
terq Vitam conclusisse, et per Incuriam Civi
tatis Plocen neglectamq reparationem
praemissi Putei Fata inopinata et repen
tina ob q Danieli Rosiszewski [illegible] causata
fuisse, in Post vero post praemissam perni
tiosam fatalitatem Suprascrum Puteum
desolatum modo primum obloquente Visio
ne Coram Actis Crenen Plocen Ita quarta
post Fm S. Lucae Virginis et Martyris in
Anno proxime elapso 1767mo per Mtem Rm
Gnalem Prandum Petrum Kamieniecky
de Villa Kamionki authum et Juratum
ex Parte et requisitione q. Elisabethis Wło
szewska ob praedicti q. Danielis Rosisze
wski Relictae Contis Viduae recognita intus
asseribus veteribus Supra vero longurijs
denoviter positis contegisse et [illegible]
[illegible] intempestive reparasse Idcirco Ju
dicium in amonitionem retardatae Curae
et Dispositionis neglectae et in animadvertenter ge-
stae Punibilibus Cittis adinventis Decernit
Quatenus Suprascm Cives ac tota Commu
nitas Civitatis Plocen Sacrae Regiae Mttis
pro Causato ob q. Danieli Rosiszewski
fallentis Putei Fato Vadium Capitaneale [illegible]
Duplex [illegible]
[illegible] volatus

Duplex ~~Parti~~ Jam vero Perfidus et Infidelis Le-
wek Leyzerowicz Arendator Vadium Capi-
taneale Simplex Parti nempe Relicte ol
G. Rozuszewski Conti iidem Causam vindicanti
Judicio vero per medium, tum quoq ratio
ne per iniuriam supraseram causationis Eiusdem Statorum
Plaxam Capitis Ducentas quadraginta Mar-
cas Polonicales Eadem Civitas Plocensis pro
re Successorum praerecensiti ol S. Danielis
Rozuszewski convertendam praevia Secu-
ritate providendae Eiusdem Parti ac in et pro
Vigilia Festi Nativitatis S. Joannis Bptae
in Anno praesenti Coram Officio et Actis Ca-
strensis Plocensis sub Poena Banctionis in
ibidem in Casu Contraventionis circa Mani-
festationem faciendae publicandae Judicio
vero per medium Suprascriptorum Va-
diorum in instanti sub seorsiva Poena
Banctionis ex rgro Poenalium extendendae
Solvant et realiter enumerent Lucta Pae-
na Bsnsn PP. per Citatos Parti in Dno et
sub rigore Suprascriptorum Judicio vero totius
in instanti solvendae ~~[illegible]~~
~~rigore~~ movit Comparens Citatae Partis
Civitatis Plocensis ad Judicia Bribla
Dni Petricoviae non admissa protestatur
Judm cum Parte reprotestatur. Inqui-
sitiones vero denuo Sigillo Judicij sui obsi-
gillatas Partibus extradendas Judm de-
clarat Put sunt in instanti extraditae
Decn praesenti rigore Earundem Marcas

Ordo Inquisitionum Sub acta Feriae Quarte Post Festa Sollenia Sacri Pentecosten in anno Millesimo Septingentesimo Sexagesimo octavo

Ill. Albertus Rachocki actor et alij Cor. Relict. et Successores olim Nobilis Jo. Casimiri Chądzynski Actor et alios

Inter Gs. Albertum Rachocki et Martiannam Gyzinska inicem Conges Parentes tum Juliannam Rachocka G. Joannis Kraszewski Contem. Actor per Cunae G. Albertum Rachocki suo et Contis ac Oblitae nne pltr. et Gsos Mariannam de Kocieckie ob. G. Casimiri Chądzenski relict. Contem. viduam Matrem Carolum Joannem Thomam Chądzenskie et alios Cit. per Cunae G. de Kocieckie Chądzenska suo et Oblitae suae nne pltr. insistendo Dico anterioris Judicij sui Dilationis Inquisitionis ad dictum Judicium ad pronuntiandum juramenti Super incorruptionem Testium Rotham idq in instanti inducat Testes et Inquisitiones suas educat. praestitit

Relicta et Successores ob. G. Casimiri Chądzinski Actor contra GG. Rachockie Citat. et alios

Inter Gsos Mariannam de Kocieckie ob. G. Casimiri Chądzenski Relictam Contem. viduam Matrem Carolum Joannem Thomam Victorem et Stanislaum Oblitos Chądzenskie Actor per Cunae G. Chądzenska Matrem suo et Oblitorum suorum nne pltr. et Gsos Albertum Rachocki et Marciannam Gyzinska inicem Conges Parentes atq Juliannam Rachocka Obliam G. Kraszewski Contem. Cit. per Cunae G. Rachocki Parentem suo Contis ac Oblitae suae nne pltr. insistendo Decreto anterioris Judicij sui Dilationis Inquisitionis ad dictum Judicium ad pronuntiandum Super Incorruptionem Testium Juramenti Rotham Pti idq in instanti praestitit inducat Testes et Inquisitiones suas educat

Ing

Gnosi Gadomscy Conjuges actt Con Gnum Valentinum Brudzinski B.C. Cttt et alios

Inter Gsos Antonium Gadomski et Annam de Starczewskie iniciem Conjuges actores per Eunc. G. Gadomski Maritum suo et Cnti suae nne pl. et G. Valentinum Brudzienski B.C. Cttum pl. Insistendo decreto Judicij sui concessae Dilationis Inquisitionis inter Ptes comparen. prolato ad dt. Mtis Judlis ad pronuntiandum Super incorruptionem Testium Juramenti rothan. Eiq. actt. idq. in instanti praestitit Jsq. actor suo et Cnti suae nne post qd. praestitum inducat Testes et Inquisitiones suas educant. Tonne ~~[illegible]~~ induxit et eduxit &c.

Actum in Płocko in Terminis Communibus Terrestribus Una cum Continuatione Anteriorum Causarum in Diem hodiernam Incidentibus Feria Secunda post Dominicam Rogationum Proximâ Annô Domini Millesimô Septingentesimô Sexagesimô Tertiô

Coram MM. Francisco Ignatio in Stanowo Rosciszewski Judice Alberto in Bonisław Ulysz Subjudice Josepho a Kozłowo Kozłowski Notario Terrestribus Plocen.

Banitus G. Jez p. G. Sielski

In Trno Hodierno ex Relatione Authentica Castren. Capitl. Plocen. p. Mlem infrascrum recognita, cuius tenor sequit. in hunc Modum, Actum in Castro Plocen. Feriâ Tertiâ, post Dnicam Misericordiae, proximâ Annô Dni, 1763. Coram Officio Actisq. Plocen. Crenę Capitl. Plocenę prtter Comparens; Mlis Rni Gnalis Providus, Urbanus Olewniczak, de Miszewo Authenticus, et juratus, palam recognovit. Quia ipse ad citationem Literatt. Sygillatam pro judiciis Trribus Plocen. Servientem Tenoris sequentis Augustus Tertius Dei Gratia Rex Poloniae, magnus Dux Litvaniae, Russiae, Prussiae, Masoviae, Samogitiae, Kiiovie, Volchiniae, Podoliae, Podlachiae, Livoniae, Smolensciae, Severiae, Cierniechoviaeq. nec non Hereditarius Dux Saxoniae, Princeps, et Elector. Vobis GG Instigatori Judicij nostri, et Petro Jez antecedaneo, B. seu Sortium in Samborz Heredi, de plenio Bonisq. tuis Gnaliter omnibus Mandamus ut in Judicijs Communibus Trribus prius et proximius ab hinc in Płocko Celebrandis prtter ac peremptorie Compareas ad instantiam alterius Instigatoris Judicij nostri atq. G. Lucae Sielski Actoris Cassandae et Negotij qui te citat seu potius ad paratos

quosvis

quosvis Juris Gradus et Trinos paratos quosvis cum
Dennationes hac in causa obtentas, vdg. Meliorandæ
quosvis Anteriores Trini defectus locoq; peragendæ
executionis adcitat pro Eo Juriatu facto sibi ppo
to dividendi Bona Samborz omnem curam Diven
ditionis ex testamentia onos in Eisd. Bonis Herend ad
hibuisti ac Modernum Eisd. Bonis ut Easd. Bona Con
quireret tractasti, dupliciter puncta ad Conscribendum
Contractum resignationum Conscripsisti prioribus qui
dem primam octo decem Millium Quingentor Tyn
Pelunicalium pro pretio Bonor cum declaratione re
linquendi Quinque paria Borum in fundo quod non
reliquisti et posterioribus Conditionibus seu ipso
Contractu resignatorio Summam Viginti Mill. Po
lonicalium Tyn cum tribus non nisi Borum pu
ribus circa fundum remansis Constituisti, hanc
que Maiorem pretio acceptando Summam, ad
divulgatum iam Reductionis Monetarum
rem Cuius vis aureos tangentem sopiendo aliquos
ex post exoriundas quæstiones adiectam et enu
meratam Moneta vero ante transactiones sub
secutas pte revisa et bene prospecta instata
nea in maiori et plus quam in tertia parte
Creditoribus suis ac q Juliannæ de Sexe q Joan
nis Sulerzyski Cõnti Filiæ sine ullo decessu in
exdotationem exolvit, duntaxat restantem expar
tio Summam Sex Millium Tyn Argentea Mo
neta pro tunc Valorem, et Currentiam habent ad
manus levasti, et non nullam apud Judæos in lu
crum tui Commutasti, non nulla in necessitatem et
commodum tui Convertisti, acquisita vero pro Bo
na deteriori ac Vilissa ab Eisd. Judæis pecunia cum
Damnum evidens ex Lad. Reductione subsecuta anim
adverteres tunc temporis transactiones rite et legiti
me intuitu Hæreditatis resignatas Bonor Samborz
in rem Aeterni resignatas Mandatibus pte Contem
tuam ac Filiam q Sulerzyska Motivo ac suppin du
ctione tui facta viciate, Trinos quasi gravatorie ex
tra Competentes tor prosecutes processuare ipsum
passisti, dñi judicationem vero competenti proprij
districtus Judicij Torin Plocens. supter fugisti
pinde justitiam ad ministrandam protraxisti li
tis expensas maiores causasti, processu tuo quasi
gravasti, notabilem injuriam et Damnum

intuliasti,

indulisti cum leges Kñi processisti quare citatis
ad videndum et audiendo ante omnia transa
ctiones omnes respectu conquisitis Hereditis
Bonor Samberz ut rite legitime subsecutas sa
tisfactionibus solidatas in robore sui manendo
declarari acterem circa Hereditatem illic con
servand arbitrari condemnationes ex instantia
tui in Judiciis Trñibus Zawkrzeod Mlawen uti
extra territorium pprium obtentas, sine pdnis cassa
ri, in sublationem vero condemnationis in Judicio
nostris Trñibus Plocens ex parte sui Actoris pte
obtend pdnas irrogari refusionem litis expensor
decerni restitutionem vigenti Aserum in fundo
post acceptam officione p Actorem in Bona in
tromissionem relictor in pupp, cætera pro Ju
ris Legis, Justitiæ, ac Trñor exigentia cum vos
statu, et sententiari litis Trño paniturj, et re
spensuri. Datum in Plocko Feria 2da post Dñicam
Conductus Paschæ pxima Anno Dñi 1763 edictis
cum Ipsis citatis ad Bona Unierzysz Sabbatho post
Dñicam Conductus Paschæ nup pterito detulit ex
portavit, posuit, reliquit, et depositione notificavit
de quo pzentem Jdm Mlis fecit Relationem. Ex Actis
Cred Capitli Plocens Rescriptum Kozlowski manu
pprija Lectum cum actis p Mostowski Locus
Sigilli Custri illius. In diem hodiernam recte cadem
et deveniente partibus ipsis utrisq et quidem Actore Cas
sando Gnoso Luca Sieleski privet Tandem quoniam
Gnosus Petrus Jez Citatus Cassandæ pzenti in Trño
disparet et se condemnare permittit proinde Ipsius
Actor Coram Judicio pzenti pthibet Compdirens et
Trñum Cunctis hodierninum ptotum Judicior Moder
nor tractum Itñe attentans memoratis citatum
disparentem ad jus Jurisdice p Mlem Kñi Gnalem
providum Josephum Wyleziński de Boniszaw Au
thenticum et Juratum tribus et ultra Juris Formæ
vicibus Quatuor uti ante ita et post Officiosum
Arestum tempestive p Eundem Mlem Wyleziński Jñ
Mlem interpositis et p Judicium pzens Susceptus
et connotatum clamatis et Vocatum non tamen Com
parens in huius Cassationis quæstis condemna
tionum ac totius processus in Judicijs Trñibus
Zawkrzeod in Mlawa extra Fori competens omisso
Foro Districtus Plocens ubi Bona Samberz Constituta

Subsecuta

Subsecutt in negotio vero Principali approbatis omnibus Transactionibus, intuitu Eorunde Bonor Samborz in psonam Actt Servien legitime Conditis Satisfactionibus Solidatis in Lucro refusionis litis expensar indebite Causatar admittente Judicio psen Judliter ac Officiose Condemnavit alterioraq sibi p Judicium hocce in ea Causa fieri et exequi postulavit et Judicium psens Trrestre Plocen Juri Cummuni Postulationiq actt utilicite annuendo in vim Eorunde Lucror Itme hac in Causa Subsecutt pœnam Banitionis Sup Eod Gnoso Jez decrevit psentibusq decernit et ad publicand Eand Banitionis pœnam Supra Scrum Mlem Wylezynski Judlem addidit et deputavit. Qui Mlis ~~Satis~~ Satisfaciendo deputationis suæ a Judicio psenti habitæ memoratam Banitionis pœnam ac ipsummet Gnosum Jez Citatum disparentem esse Banitum Juri Cummuni Contrarium et rebellem hic in Atrio stubæ Judlis ac in aliis locis Publicationi Solitis psenti plurima Nobilitate ad Judicia Moderna Forumq publicum Congregata alta sua pconia et Sonorosa voce pclamavit publicavit et ad Noticiam omnium pro tunc adstantium indubiam deduxit dequo psentem idem Mlis ~~fecit~~ eloco publicationis Solito suum ad Judicium rediens fecit Relationem post-quam publicatam ut pmissum est Banitionis pœnam Judicium psens Trrestre Plocen pro facienda juxta pscriptum Juris Cummunis de Bonis citati Jure victi executione Causam hanc cum toto eius effectu ac partibus ipsis utrisq ad Mficium loci Capitt Sub cuius Jurisdictione pfatus citatus cum Bonis suis residet et consistit remisit remittitq psentibus Decri Præsenti vigore.

Banitus Gnsus Jez per Gnsum Sielski

In Trno Hodierno ex Relatione Authentica Cren Capitt Plocen p Mlem infrascrum recognita tenoris sequentis Actum in Castro Plocen feria Tertia

tia post Dnicam Misericordia proximo Anno Dñi
1763 Coram Officio actisq; Cred Capitl Plocen pso
naliter comparem Mlis Rni Gnalis Providus Ur
banus Olewniczak de Miszewo Authũs et Curatus
palam vñt quia ipse ad-cãs literalem Lygitatam
pro Ludiciis Irribus Plocen Jervientem tenoris
Sequentis Augustus Tertius Dei gratia Rex Polo
nie Magnus Dux Litvanie Russie Prussie Ma
sovie Samogitie Kiovie Volhinie Podolie Podla
chie Livonie, Smolenscie, Severie, Cieniechovie
nec non Hereditarius Dux Saxonie Princeps et
Elector Vobis GG Petro Jez et Francisco Hylin
ska invicem Conjugibq de psonis Bonisq ac
Summis quibusvis Gnaliter omnibus mandamus
ut in Irñis Comunibus Irñibus Feria 2da pri
us et proximius in hinc in Plocko celebrandis
pbliter ac peremptorie compareatis ad instan
tiam G Ludi Sielski B Samborz Hereditis autoris
qui vos et quid Cõtem citatum in Assistentia
mariti in hærendo Contractui resignatorio
intuitu B Samborz divendicionis Consero ci
tat pro Eo Quatenus vos Summam mille trecentor
Septuaginta octo Nym Rubrycatorum Grossos No
vem Polonicales ex Summis Orginalibus Prima
Trium Millium Centum Quadraginta Trium Tym
altera Ducentor Triginta trium Tym Tertia De
niq Summa Mille Ducentor Tym Grossis Novẽ
Polonicalibus In B Samborz resignatis Tibi
Gnõsa de Chylenskie Jezowa Cõti actis authen
ticis Rñ pt Maritum Reformatis restantem et
circa fundum Relictam levatis in B Mundis
et liberis locatis Citamini igitq ad videndum et
audiendq vos ad levationem Gnosa Summa
Mille Trecentor Septuaginta trium Tym Grossor
novem Polonicalium restantis Sententia Ludicij
nostri Stringi levationẽ Summa et Locacionẽ
in alios B Decerni et Sententiari Sitis tuo
pariturj et Responsuri Dãtum Plocko Feria 2da
post Dnicam Cinductus Paschã proxima Anno
Dni 1763 Edito Com Prefatã Cãe ad B Uniczyc
Jabko post Dnicam Cinductus Paschã nupte
rito detulit exportavit posuit requit et de po
sitione notificavit de qua sententia Ita Mlis fecit

Relationem

Relationem Ex actis Crend Capitl Plocend Rescrum
Kozłowski manu ppria Lectum cum actis p
Skwarski Locus Sygilli Castri illius in die
hodiernam recte cadentem et deviente partibus
utrisq et quidem Actore G Luca Sielski prliter
tandem pfatus actor coram Judicio psenti prliter
comparens et Trnum Eund hodiernum p totum Judiciorum Mo
dernorum tractum Itme attentans memoratt citatt di
sparentes ad jus Juridicae p Mlem Rni Gnalem
Providum Josephum Wylezynski de Bonisław Au
thenticum et Juratum tribus et ultra juris for
mam vicibus Quatuor uti ante ita et post offi
ciosum Arestum tempestive p Eund Mlem Wy
lezinski Judlem interpositt et p Judicium psens su
sceptum et connotatum Clamatt et vocatos non
tamen Comparentes in lucro levationis summae
ex pretio B Samborz actori Resignatis restan
tis G de Hilenskie Jezowa Contem respicientis
alias in toto seu prototo lucro Negotij sui Prin
cipalis admittente Judicio psenti Judicialiter
ac Officiose condemnavit ulterioraq sibi p Ju
dicium hocce Ea in causa fieri et exequi po
stulavit et Judicium psens Trre Plocend Juri
communi postulationiq Actoris uti licite an
nuendo in vim Eiusdem Lucri Itme hac in causa
obtenti pdnam Banitionis sup Eisd GG Jeze
decrevit psentibusq decernit et ad publicand
Eand Banitionis pdnam supra Srum Mlem
Wylezynski Judlem addidit et deputavit qui
Mlis satisfaciendo deputationi sud a Judicio psen
ti habitae memoratam Banitionis pdnam ac
ipsosmet GG Jeze Citt disparent esse Banitos Jun
communi Contrarios et rebelles hic in Atrio Stu
bae Judlis ac in alijs locis publicationi solitis psen
ti plurima Nobilitate ad Judicia Moderna fo
rumq publicum Congregata alta sua preconi
ca et sonorosa voce proclamavit publicavit
et ad noticiam omnium pro tunc psentium
in dubium deduxit de quo psentem Id Mlis
eloco publicationis solito suum ad Judicium
rediens fecit Relationem post quam publica
tam (ut pmissum est) Banitionis pdnam Judi

cium

cium Ppens Tribunal Plocen pro faciendo in-
xta Ppetum Juris Communis de Cit Juri
victor executione Causam hanc cum toto Eius
effectu ac partibus ipsis utrisq ad Mlocia
pitaneum Sub Cuius Jurisdictione Prdfati Citi
cum Bonis suis residunt et constituti remi
sit remittitq Ppsentibus Decen Ppsentis Vigore.

Banitus Gnosus Jex p Gnosum Sielski.

In Trine Hodierno ex Relatione Authentica Crem
Capitli Plocen. p Mlem infrascrtum recognita Teno
ris Sequentis Actum in Castro Plocen Feria ter
tia post Dnicam Misericordiæ proxima Anno Do
mini 1763 Coram Officio Actiq Ppsen Crem
Capitli Plocen prfatoq Comparens Mlis Rnus Gnalis
Providus Urbanus Olewniczak de Miszewo Authus
et juratus palam vit. Quia ipse adcitat Literale
Sigillatis pro Judiciis Tribunalibus Plocen Serviem
tenoris Sequens Augustus Tertius Dei Gratia Rex
Poloniæ Magnus dux Litvaniæ Russiæ Prussiæ,
Masoviæ Samogitiæ Kijoviæ Volhiniæ Podoliæ
Podlachiæ Livoniæ Smolensciæ Severiæ Czerni
choviæq nec non Hæreditarius Dux Saxoniæ,
Princeps et Elector: Tibi Gnoso Petro Jex
de Persona Bonisq ac Summis Tuis Gnaliter Om
nibus mandamus ut in Trinis Communibus Tri
bus Feria 2da prius et proximius ab hinc in Plocko
celebrandi prliter ac peremptorie Comparear ad
instantiam Gnosi Lucæ Sielski Actoris Quite ci
tat seu potius ad paratam Condemnationem in
Judiciis nostris obtentam loco pagendæ executio
nis adcitat pro Eo Quatenus tu Documenta ac quæ
vis Jura ad Bona Samborz spectant Comportes
Sibi Actori nexu Contractus Resignationis prout
te obstrinxisti restituas et extradas Comportati
onem realem Juramento Comprobes citatoris itaq
et adcitatoris ad videndum et audiendum te ad
Comportationem Ppmissor Documentor Sententia
Judicij Stringi ad Comprobationem Juratoriam Ju
por realitatem Comportator compelli restitutio
nem instantaneam injungi in Subsidionem
processus pœnas irrogari Litis expensar refusionē
decerni Cætera pro Juris et Causæ exigentia

Contra

p̄untibus
contra Te statuj et sententiari Sis Trno paritu
rus et resp̄enzurus Datt in Plocko Feria 2da post
Dnicam Conductus Paschꝫ proxima Anno Dni
1763 edito Com̄ Ptfall Citatum ad B Unierzyz
labbo post Dominicam Conductus Paschꝫ nup
p̄tenito detulit exportavit posuit reliquit et de
positione notificavit de quo p̄sentem Dñ Mlis
fecit relationem ex actis Cren Capitll Plocen
Reserum Korzkowski Zectum cum Actis p Ciot
kowski locus Sygilli Custri illius in diem hodier
nam recte Cadente et deveniente partibus ipis
utrisq et quidē actore Gnoso Luca Lielski pliter
tandem quoniam G Petrus Zez Citatus p̄sentiis
Trno disparet et se Condemnare permittit pro
inde p̄fatus Actor Coram Judicio p̄senti pliter
Comparens et Trnum Eundē Hodiernum p̄totum
Judicior Moderno Tractum Hme attentans Me
moratum Citatum disparentem ad jus Jurdice
p Mlem Kōū Gnālem Providum Josephum Wyle
zinski de Borislaw authenticum et Juratum
tribus et ultra Juris formam Vicibus Quatuor
uti ante ita et post Officiorum Arestum tempesti
ve p Eundē Mlem Wylezinski Judlem interpositum
et p Judicium p̄sens Susceptum et Commotatum Cla
matum et vocatum non tamen Comparentem
in Lucro Cumportationis Documenter B Jam
borz Actori resignata efficientia ac extraditio
nis Eorundē alias in toto seu p̄ro toto Lucro Xcyo
tij sui Principalis admittente Judicio p̄senti Judica
aliter ac Officiose Condemnavit ulterius Cui sibi p̄
Judicium hocce Ea in Causa fieri et exequi pertu
lavit et Judicium p̄sens Textore Plocen Juri Cum
muni postulationiq Actoris uti licite annuendo
in Vim Eundē Lucri Hme hac in Causa Subsecuti
p̄nam Banitionis Sup Eodē Gnōso Zez decrevit
p̄sentibusq decernit et ad publicandam Eandē Ba
nitionis p̄nam supra Scrum Mlem Wylezinski
Judlem addidit et deputavit qui Mlis Satisfacien
do deputativni sud a Judicio p̄senti habitā Memo
ratam Banitionis p̄nam ac ipsumet G Zez Citatū
disparentem esse Banitum Juri Cummuni Con
trarium et rebellem hic in Atrio Stubꝫ Judicialis
ac in alijs locis publicationi solitis p̄senti plum
ma Nobilitate ad Judicia moderna forumq pu

blicum

blicum Congregata alta sua Pconica et sonorosa vo
ce pclamavit publicavit et ad noticiam omnium p
tunc ad stantium in dubium Eduxit de psente Gdu
Mlis e loco publicationi solito suum ad judicium re
diens fecit relationem post publicatam ut pmissum
est Banitionis pœnam Judicium psens Trstre Plo
cen pro facienda juxta psorum juris cummu
nis de Bonis Citati jure victi executione Causam
hanc cum toto Eius effectu ac partibus ipsis utrisq
ad Mficium loci Capitaneum sub cuius Jurisdictione
pfatus Citatus cum B suis residet et consistit re
misit remittitq prœsentibus Decri psenti Vigore.

Baniti GG Jez et relicta de Jeze olim G Sule
rzyski per Generosum Sielski.

In Causa et Actione infrascrta inter instigato
rem Judicij psentis atq G Lucam Sielski Acto
rem Cassandæ ab una et GG Petrum Jez Paren
tem ac Juliannam de Jeze relictam olim G Joannis
Sulerzyski Contem Viduam Filiam in hærendo
Maani suæ coram Actis Authenticis Rni factæ ad
Judicium psens parte ab altera Citatos pro Eo
qa ipsi et quiæ Ipse G Jez Parens Cernens ober
ratam hæreditatem in B villæ Lamborz varijs et plu
rimis oneribus extra omnem deportandi Eadem de
bita modum existens sibi Actori pcedentibus
Binis ad Conscribendum resignationis Contractum
punctor proiectis hæcce Bona psumma Viginti Mil
lium Tynæ resignavit et expendenda pvisione diver
sis psonis restantem summam concredidit onera
autem Modernus Actor ad exolvendum assumpta
exolvit, nullum detrimentum omnes Creditores
in Moneta Anno 1761 adæquato valore Curren
ti passi sunt, attamen in solam Actoris substan
tiæ exviscerationem ac oppressionem ipsius pces
sibus ad Judicium Trstre Zawskrzen editis ini
to cum Gus Sulerzyskie Genero et Filia Suis Con
dictamine transactiones resignationis pmisso
r Bonor factas et satisfactionibus solidatas vici
avit ipsa quoq G de Jeze Sulerzyska nullam compe
tentiam ad infringendum Jura p Parentem Actori
recognita habens repetitis toties Citationibus ad pmis

sa Judicia

La Judicia Trria Zauskrzend expertatis, Actorem
aggravavit in litis expensas induxit, exinde Com
Leges Rñi pcessit, pdnas incukuit, citatq itaq seu
citant ad videndum et audiendum transactiones Omnes
intuitu resignator Bonor Jamborz Confectas, et
justo pretio validatas Satisfactionibusq Solidatas,
approbari. Condemnationes quasvis in Mlawa ex
traterum Competens aggravatorie ex parte ipsius G
Sulerzyska obtentas Cassari nullitatis vitio subiici
actorem ad honoris gradum restitui et reintegrari
pdnis distinctis, ipsos et quide Parentem rne Filiid
Jud ad infringendas transactiones subordinatio
nis ipsam quoq G de Leze Sulerzyska respectu
nulliter Transactionum vitiationis puniri, refusio
nem litis expensar bonificari, Actorem circa Hd
reditatem constitui, et conservari, Cetera pro Ju
ris exigentia statui et sententiari, Alias citatio
ne Eadq pmissa fusius inse cblo quente in Dum
hodiernam recte cadente et deveniente partibus
ipsis utrisq tandem ipsatus Actor coram Judicio
ipsius pliter cum parens et Trnum Eundem
diernum p totum Ludicor Moderner tractum
Hme attentans memorator citatos ad jus Juri
dice p Mlum Ernalem Rñi Providum Josephum Wy
lezynski de Bpni Staw Authenticum et juratum
tribus et ultra Juris peritiam Viribus Quatuor Clamato et Vocato
non tamen Comparentes in luero Cassationis
Quarumvis Condemnationum in Judicio Tribus
Zauskrzend in Mlawa extra for competens
proprij districtus ubi Bona Consistunt in negotio
principali inter Dos approbationis omnium tran
sactionum respectu Bonor Jamborz p G Petrum
Jez Citatd Parentem Actori resignatar Conscriptd
alias in toto seu pro toto Libro negotij pri
principalis admittente judicio ipsius Judicialiter ac officiose condemnavit ulteriorag sibi p
Judicium hocce ea in causa fieri et exequi postu
lavit et Judicium ipsius Actoris Procur Judicium
meum postulationiq Actoris uti licite annuendo
in vim Eorund Literar Hme hac in causa obten
torum pdnam Banitionis in Citatis de
crevit ipsentibusq decernit et ad publicandam Eand
Banitionis pdnam supra scrtum Mlum Wy
lezynski Judicem addidit et deputavit qui Mlis
Satisfaciendo deputationi Jud a Judicio ipsius ha
bita memoratam Banitionis pdnam ac ipsum met

F. disparend

citates

Citatos disparentes esse Banitos Iuri Commoni Contrarios et Rebelles hic in Atrio Stubae Iudlis ac in alijs locis publicationi solitis praesenti plurima Nobilitate ad Iudicia Moderna Forumq publicum congregata alta sua praeconica et sonorosa voce proclamavit publicavit et ad noticiam omnium p tunc praesentium in dubium deduxit de quo praesentem Id Mlis e loco publicationi solito suum ad Iudicium rediens fecit relationem post quam publicatam ut praemissum est Banitionis poenam Iudicium praesens Trstre Plocen pro facienda juxta praesorum Iuris Commonis de Bonis Citor jure Victor executione Causam hanc cum toto Eius effectu ac partibus ipsis utrisq ad Mfcum loci Capitaneum aut mm locor Capitaneos vel Eor substitutos sub cuius vel quor Iurisdictione praefati Citati cum Bonis suis resident et consistunt remittit remittitq praesentibus Decri praesentis vigore. In continenti supra positus Mlis Iudlis Wylezynski palam recognovit quia ipse Citationem literalem sigillatam pro Iudiciis Praesentibus Trnbus Plocen Servientem ad cassandam Editam contra praefatos Citatos ad B Unierzysz Feria 2da post Dnicam Iubilate proxima Anno praesenti 1763 detulit expertavit posuit reliquit et de positione notificavit de quo praesens Eiusdem Mlis Relatio quam quidem editae Citationis Relationem ad cassandam servien Id Actor in toto approbavit approbatq praesentibus.

Decretum Condescensionis inter Gsum Antonowicz et rectam olim Gnosi Barcikowski

---

In causis et actionibus Iudiciarijs infrascriptis binis ~~et~~ quidem prima inter G Ignatium Antonowicz Actorem ab una et G Franciscam de Kosciszewskie relictam olim G Alexandri Barcikowski Contem viduam inhaerendo Maanq ad Iudicium praesens parte ab altera Citatam pro eo quia ipsa unito secum Actore Contractu trigennali respectu Br Barcikowo Acceptaq pro duobus annis integra summa Mille sexcentor Florenor Polonicalium Contravaniendo Eidem

Contractui

Contractui Oves in accrescentiam, et proventum p
medium dimissas p medium ipsi Reservatas ad-
uti fruendum non admisit easdem omnes divendidit in
seminationes inventarijs depabulavit, quam depabu
lationem expensam in coemptionem hordej ad seminandum
Causavit post Subditos duos demortuos Juvamina acce
pit in laboribus p alios Subditos prestari debitis p pedit
p id decessum et diminutionem in proventibus Causavit
nunc vero p dimissione Br Actorem citavit pretensiones
fundi pacificare renuit quare citatur advidendum et
audiendum ipsam ad bonificationem omnium pretensio
num extenuata pululantium Sententia Judicij p sond
stringi et compelli Condescensionem ad fundum
assignari cetera p Juris exigentiae Statui et Sen
tentiari. Altera quoq inter G Franciscam de Ro
sciszewskie olim G Alexandri Barcikowski relictam Contem
viduam ab Eodem olim Marito Dominam advitalici
alem et reformatoriam tum Successores p memorati
olim G Alexandri Barcikowski secum G Barcikowska
procreatos "et quidem successores cum assistentia de jure combenti" Actores ab una, et G Ignatium Antono
wicz Br Barcikowo Tenutarium Possessorem inhae
rendo Maationi suae Authentice factae ad Judicium
presens parte ab altera citatum p Eo quia ipse non
modo Summam intenutam Br Barcikowo non dein
tegro pro duobus annis p solutam osmacis Meclebur
gen nunc vix p unum Sextarium Cursum suum ha
bentibus p Actricem conservatis enumeravit, verum
et restantem Summam ad complementum bienna
lis tenutae debitae Scro manuali assecuratam Scili
cet Sexaginta Centum Florenorum Polonicalium non
persolvit pratum p Contractum tenutarium
pro Usu Suo p Actricem reservatum colligere
denegavit, p semetq collegit, Gasas vacuas ac Sae
pimenta penitus demolivit, et desolavit Subdi
tos ultra inventarium ad exercendos labores ade
git et angustiavit, oppressit pomarium arboresq
in Eo fructiferas depopulavit, Conclave in Curia
p semet Actricem excepti et occlusum reseravit resq
p multas Ex Eodem Conclavi deperdere Causavit Con
tributionem Capitalem tempestive a subditis
receptam non reddidit, Eosdemq Subditos militibus
exequi mandavit, tum deniq contraveniendum Contra
ctui in Barcikowo die 17 Junij Anno 1761
Consecro. Quo Actrix Condicionem apposuit Eam si
et in quantum Bona haecce Barcikowo p mentibus
oneribus disvendere contigeret extunc G Antonowicz

impedire

impedire non debebit, renunciationem autem cum
actiones Actrici prædecessit Manifestatione sua im
probabilia obiecit quare Citat ad videnda et Audienda
ipsum ad Compensationem decessus in summa inte
mutam Bon Barukowo sibi Actrici expensa bren post
Contractum reducta nec non solutionem restant Summa
Centum sexaginta Florenorum ad complementum Summæ
pro tenuta expensa sibi vigore seu debitæ Senten
tia Judicij p̃sentis stricti de B. Barukowo ad man
tem Clausulæ in Contractu appositæ Condescendi p̃
tensiones ad ipsum habitas beneficari pœnis inde con
tractus Contraventionis affixis Condescensionem inde
variar p̃tensionum assignari ad Bona Barukowo
alias Citationibus sibi p̃missis tenus in se obloquen
in diem hodiernam recte cadentibus et devenien
partibus ipsis utrinq; et quidem Actore simul et Citato
Ignatio Antonowicz prius Citata simul et Acto
rea p Paulum Zollowski interum Plenitem Cura
Judicii p̃sentis Comparentibus Judicium Trinos ultra
rumq; partium Illum ad Judicium instituto deu
dendo suspensa decisione Causæ p̃sentis affectantibus
partibus necessariam esse Condescensionem Judicij
sui aut p̃t Camerarior Trstenum Plocen Durubi
tres ubi Duo abscentia non obstante intum
do Bon Barukowo inet pro tenia 2da intra Octavas
Festi sacratissimi Corporis Christi Domini in Anno
p̃senti mutuo partiū sumptu Conducend advenit
quod Judicium Condescensurum Comportationem Con
tractus Tenutarij una cum inventario Consensi status
Bon Barukowa inter partes mtd et Condid p par
tes p̃standam demandabit quibus cum portatis
de p̃tensionibus fundi extenuta Bon Barukowo Mo
do quovis p partes ad se vendicantibus et pullulantibus
inquiret et investigavit inquisitionesq; opis fuent
expediet, Juramenta a quo debebit exigiet, Satisfa
ctionem omnimodam cui et a quo juste provenerit
adveniet et partes in omnibus occurentiis nil inte
ctum et irresolutum relinquend p exigentia totius
Negotij funditer decidet dijudicabit ac sopiet, quor
uet cuius Judicij decisioni partes parere et acquiesce
re sub pœna banitionis illo in Trino Condescensionis
sup parte contraveniente publicanda debebunt at
tendebunt tota pœna Trium Mariar Polonicalium
p utrumq; partem parti p partem sibi ab invicem
compendiandis Judicio vero tobidem in instanti solvenda
Decri p̃sentis vigore Inantenenti Mihi Kyni Ignatio Pro
vidus Josephus Wyleziński de Bonistata Authenticus

et Juratus

et Juratus palam vult quia ipse Citationes literales sigillatas per Judicijs praesentibus servientes editas Conj praefatos Citt utrasq ad Bona Barcikowo Feria 2da post Dnicam Jubilate Anno praesenti detulit exportavit posuit reliquit et depositione notificavit de quo praesentem Id Mtis fecit relationem.

Banitus G. Zgorzelski per G. Kruszewski

In causa et actione Judiciaria Infrascripta inter G. Jacobum Kruszewski Vice Notarium Trem Zawskrzeny ad ab una et G. Mathaeum Zgorzelski in haerendo manifestationis suae conj Ipsum per se Actu authenticae factae ad Judm praesens parte altera citatum pro eo Quatenus Ipse Summam Quadraginta Octo Tynf ad compactum verbale Ipsi accomodatam juxta reductionem monetae cum provisione ab eadem Summa provenienti solvat, Quare citatur ad videndum

Lucrum Ulterioris Super M Cieszewski ex Parte G. Podlecki

Juxta Actum Executionis infrascriptum ~~officiose per in~~ in B. inferius nominandum officiose per infra specificatum G. Burgrabium Cronj Plocensis expeditum ac manu ejus propria subscriptum Cujus tenor sequitur talis Actum in Bonis Mezzenino Magna M Sigismundi Cieszewski Vexilliferi Halicien haereditt Feria Sexta post Festum S. Mathiae Aptli proxima Anno Dni 1763 Coram G. Joanne Antonio Uminski B C Plocensis in praesentia GG ac MM Stephani Mniecznikowski et Josephi Dobierski necnon M R G Providi Casimiri Wawrzencak de Villa Chomentowo Authentici et Jurati ad Actum praesentem acclamandum assumpti Qui quidem G. Burgrabius C Plocensis Satisfaciendo muneri officij sui ac additioni a Judicio habitae ex Requisitione Offi GG Laurentij Karwowski et Agnethis Kowalewski invicem Conjugum tam Alberti Parentis et Valentini ac Andreae atq Petronellae G. Alexandri Szymborski Contis Filiorum et Filiae Podleckich procreatorum Actu pro vincens vigore Condemnationis de Actu ejus in

Płocko

Płocko in Terminis Communibus Terrestribus una
cum Continuatione Anteriorum Causarum in
diem hodiernam incidens Feria Secunda
ante Festum S. Agnethis Virginis et Mar
tyris pxma Anno Dni 1762do Super Mli
gismundo Cieszewski Vexillifero Chalicien et
G. Alberto Jaroszewski Anteactis hæredibus et
hoc in Causa respecta de Sorte in B. Mace
nino magna Sitt Sibi Actt Officio tradita ex
pulsionis Summarum binar Primæ quidem
Ducentor Tyne alterius vero Mille Tyne
cum Provisionibus provenien Actt non per
Solutionis in Castro Plocen lato obtentt et
Publicatt ad B. Suprascripta cum Suprascris
NN ac pdicto Mli Condescendit Jurisdi
ctionem Suam officiosam pcustodita prius
Pace et Securitate publica circa Actus of
ficiosos præstari Solita fundavit Partes
Utrasq tam Actt Jurevinien quam Citatt
Jurevitt ad Sui præsentiam Prædicto Mli
ac clamare injunxit Quo in Termino circa repro
ductionem Condemnationis Superius de Acta
Specificatæ prliter Comparens G. Joannes Gut
kowski Servus his verbis Bronię tey Exeka
cyi y nie dopuszczam iż Principal moy ma
kuit z tey Summy ktory pokaże pod czas
Sądow Ziemskich iako PP Karczowscy y Pod
leccy wybrali y niesłusznie onię processuią
impugnavit et fieri non permisit Qua atten
ta impugnatione Id G. Burgrabius C. Plocen
ab Eadem Executione Supersedit et Causam
hanc cum toto ejus effectu ac Partibus Ipso
rursus ad Judm Terre Plocen unde emersit
remisit remittitq pdcne Terminum Partibus memo
ratt Utrisq in prealegatis Judicijs Terrestribus Plo
cen

prius et proximius abhinc in Płocko celebrane sine
quavis adutatione conservando comparendi peren
ptorium Joannes Antonius Uminski B C Plocen
manu propria in Termino itaque hodierno vigore pre
inserte Remissionis in diem hodiernam recte
cadens et devenien Partibus Ipso tandem Prefa
ta Pars Actorea coram Judicio presenti pro liter
comparens et Ternum Eundem hodiernum per
totum Judiciorum modernorum tractum Ultime
attentans memorati citati ad Jus Juridice per
eum R G Providum Josephum Wyleziński de Bo
nisław Authum et Juratis tribus et Ultra Ju
ris Formam Vicibus Quatuor Clamati et vocati
non tamen comparens in lucro Ulterioris fortis
faciendae Executionis alias in toto seu pro toto
lucro negotij sui Principalis admittente Judi
cio presens Judiciter ac Officiose condemnavit
Ulterioraque Sibi per Judicium hocce ea in Cau
sa fieri et exequi Postulavit, et Judicium presens
Juri communi Postulationique Partis actorum in
vim Ejusdem lucri Ultime hac in Causa obtenti
poenam Banitionis decrevit, presensque decer
nit et ad publicandum Eandem Banitionis poenam
Suprascriptum Mlem Wyleziński Judicem addidit
et deputavit Qui Mlis Satisfaciendo Deputa
tionis suae a Judicio presens habitis memorandi Banitio
nis poenam ac Ipsosmet citatos presenti in
Termino disparens esse banitum Juri communi con
trarios et rebelles hic in Atrio Stubae Judicis
ac in alijs locis publicationi solitis presenti plu
rima Nobilitate ad Judicia moderna forumque pu
blicum congregata alta sua panica et sonorosa
voce proclamavit publicavit et ad notitiam
omnium protunc presens in dubium deduxit de
p utilitate annuendo

quo

praesentem Ad ortis fecit Relationem post quam
Publicatis ut praemissum est Sanctionis poenae
Judicum praesens Terrae Plocensis pro Faciendis
Juxta praescriptum Juris Communis Execu
tione Causam hanc cum toto ejus effectu
ac Partibus Ipsis utrisque ad Ordinem Loci Capite
neum sub Capitis Jurisdictione praefatae Civitatis cum
Bonis Suis residet et Consistit remisit remit.
titque praesens Decreti praesens vigore

Actum in Bilsko in Terminis Communibus Terrestribus ex publica acclamatione Vigore Constitutionis Grodnensis una cum Continuatione Anteriorum Causarum in eliem hodiernam incidentibus Feria Quinta post Festum Visitationis Gloriosissimae Virginis Mariae proxima Anno Domini 1763tio

Coram Mficis Francisco Ignatio in Borowice Rosciszewski Judice Alberto in Bonisław Ubysz Subjudice Josepho a Kozłowo Kozłowski Notario Terrestribus Plocensibus

Baniti GG Zakowski Maliszewski et alij per G Pęszenski

In Causa et Actione Judiciaria infrascripta inter Gnsum Antonium Peszenski et Alberti Filium Actt ab una et NN Michaelem Zakowski Franciscum Maliszewski Quorumvis nnum Zawidzki Kondracki Gutowski et Ludovicum Uminski Sortis Certae in B. Umienino Nogietki Enochy nescitur quo Jure Possessores inhaerendo manifestationi per ol G Albertum Pęszenski Parentem Actt Coram Actis Authus Regni Factae Secundo post obtentam Contumaciae poenam ad judicium praesens parte ab Altera Citatt ex eo Quia Ipse G Michael Zakowski licet si Donationem Coram Actis Crone Plocen ab ol G Alberto Pęszenski Parente Actt Super Sortem Br Umienino Nogietki Enochy et Pessulam Quinque Sulcorum Aestivalium in personam Sui Recognitt acquisiverit Cum tamen pro Eadem Sorte

nihil quidpiam pro Eadem Sorte tribuerit
Quapropter Citantur ad Videnc et Audiend
ante Omnia Resignationem Coram Actis
Crenc Plocenc Sabbatho post Dnicam Judi-
ca Quadrtem in Anno 1736to per ol G. Al-
bertum Rzeszenski Actt Parentem uti ex nullo
Dato et Accepto in personam G Zakowski
Super Sortem Br Umienina Nogietki Eno-
chy et Pessulam Subsecutam Cassari et an-
nihilari Seq Actt ad hereditatem Ejusd
Sortis restitui Calculum de perceptis Pro-
ventibus reddi declarari ac id quod Juris erit
decerni et Sententiari alias Citatione
Eadem fusius premissa in se obloquente
in diem hodiernam recte Cadente et de-
veniente Partibus Ipsis. Tandem prefatus
Actt Coram Judicio presenti politer Com-
parens et Ternum Eunc hodiernum per
totum Judiciorum modernorum tractum Stme
attentans memoratt Citatt disparenc ad
Jus Juridice per M.R.G Providum Josephum
Wylezinski de Bonisław Authum et
Juratum tribus et Ultra Juris formam Vi-
cibus Quatuor Clamatt et Vocatt nonta-
men Comparenc in lucro Satisfactionis
Contenti Citationis alias in toto seu pro
toto lucro negotij Sui Principalis admit-
tente Judicio presenti Judiciter ac Officiose Condemnavit Ul-
terioraq Sibi per Judicium ea in Causa fieri et exequi
postulavit et Judicium presens Juri com-
muni postulationi Actt uti Licite annu-
endo. ~~Eandem~~ moram Eunc Lucri Stmi Sui in Causa attenti Banitionis pienam Super
Eunc

citatis disparent decrevit praesentibusq
decernit et ad publicandam Eandem Banitionis poenam Suprascriptum M. Wyleziński Judicem addidit et deputavit Qui Mlis Satisfaciendo deputationi suae a Judicio praesenti habitae memoratam Banitionis poenam ac Ipsimet citatis disparent esse Banitos Juri Communi Contrarios et rebelles hic in Atrio Stubae Judicis ac in aliis locis publicationi solitis praesenti plurima Nobilitate ad Judicia moderna forumq publicum Congregata alta sua praeconica et sonorosa voce proclamavit publicavit et ad notitiam omnium protunc praesenti in dubium deduxit de quo praesenti Idem Mlis e loco publicationis suum ad Judicium rediens fecit Relationem postquam publicatum fuit praemissum est Banitionis Poenam Judicium praesens pro Facienda Juxta praescriptum Juris Communis Executione Causam hanc cum toto ejus effectu ac partibus Ipsis utrisq ad M. loci Capitaneum Seu Minoris locorum Capitaneos sub Cujus vel quorum Jurisdictione praefati citati disparent cum Bonis suis resident et consistunt remisit remittitq praesenti In Continenti M. R. S. P. Josephus Wyleziński de Bonislaw ~~[illegible]~~ Authus et Juratus palam Rvit Quia Ipse citationem Literalem sigillatam pro Terminis praesenti servienti editam cum praefatis citatis ad B. Umieniono Nogietki Feria secunda ante F. Nativitatis S. Joannis Baptistae Anno praesenti

tum et ejus primam ex qua plena Contumatiae
est obtenta tempestive ante obtentionem
ejus in duabus integris Septimanis detulit
exportavit posuit reliquit et depositionem
notificavit de quo praesens Episcopalis
Relatio

Banitus Perillustrissimus Jezowski Per
MM. Rosciszewskie

In Causa et actione Judiciaria infra
scripta inter MM. Carolum Parentem
Josephum et Antonium Filios Rosci-
szewskie actores ab una et Perillustrem
Rendissimum Melchiorem Jezowski
Canonicum Cathedralem Plocensem
inhaerendo inscriptioni authenticae factae
ad Judicium Praesens parte ab altera ci-
tatum pro eo quatenus ipse summa
undecem millium octuaginta octo florenorum et gr. 14
Polonicalium in Personam olim M. Sicae
Brigittae de Sierakowskie Rosciszo-
wska actoris Consortis et Matris Coram
Actis Castrensibus Plocensibus Inscriptam
una cum provisione ab eadem summa pro
venienti persolvat quare citat ad videndum
et audiendum ipsam ad persolutionem
summae cum provisione provenienti sen-
tentia Judicij praesentis stringi et com-
pelli alias citatione eadem praemissa fusius
in se complectente indiem hodiernam
recte cadente et deveniente partibus ipsis
et quidem Actorea per Gnosum Carolum
Rosciszewski suo et Filiorum suorum nomine
personaliter tandem praefata pars a-
ctorea coram Judicio Praesenti comparens
et terminum eundem hodiernum per to-
tum Judiciorum modernorum tractum legi-
time attentans memoratum Citatum
disparentem ad Jus Juridice Permini-
sterialem Rni Gnatem providum
Lucam Kotbala de Poplowo Authen-
ticum et Juratum tribus ad ultra Juris
formam vicibus quatuor uti ante id ad
post officiosum arestum tempestive per
eundem ministerialem interpositum et

et per Judicium Presens susceptum et
connotatum clamatum et vocatum non-
tamen comparentem in lucro solutionis
summae cum provisione alias in toto seu
pro toto lucro ~~solutionis~~ negotij sui prin-
cipalis ad mittente Judicio Presenti Judi-
cialiter ac officiose condemnavit ulterioraq;
sibi per Judicium hocce ea in causa fieri
et exequi postulavit ad Judicium presens
Juri communi postulationiq; partis Actoreae
utilitate annuendo in vim ejusdem lucri
legitime hac in causa obtenti penam
Banitionis super eodem citato decrevit
Presentibusq; decernit et ad publicanda
eandem Banitionis penam supra scri-
ptum ministerialem Judicialem addidit
et deputavit Qui Mtis Salis faciendo
deputationis suae a Judicio presenti ha-
bita memoratam Banitionis penam ac
ipsummet citatum esse Banitum Juri
communi contrarium et Rebellum hic
in atrio Stubae Judicialis ac in aliis locis
publicationis solutis presenti plurima
nobilitate ad Judicia moderna quorumq;
publicum congregata alta sua preconi-
ca et sonorosa voce proclamavit publi-
cavit et ad notitiam omnium pro tunc
Presentium in dubium deduxit de quo
Presentem idem Mtis fecit relationem
post quam publicatam ut premissum est
Banitionis penam Judicium presens
Terrestre Plocense pro facienda iuxta
prescriptum Juris communis executione
causam hanc cum toto ejus effectu ac par-
tibus ipsis ad Mficum Soci Capitaneum
sub cujus Jurisdictione Prefatus Citatus
cum Bonis suis sub est et consistit re-
misit ~~in remittitq~~ Presentibus in conti-
nenti supra positus Mtis Kelbasa Judi-
cialis palam recognovit quia ipse Cita-
tionem literalem sigillatam pro Judicijs
Presentibus servientem editam contra
Prefatum Citatum ad Bona Mogilnica
Feria Quinta ante Festum Nativitatis
Sancti Joannis Baptistae Anno Pre-
senti Proximae preterita detulit ex

portavit

posuit reliquit et depositione notificavit de quo presentem iidem Mtis fecit relationem.

Idem Banitus Rendissimus Jezowski per Mficam Rosiszewska.

In Causa et Actione Judiciaria infra scripta inter Mficam Terresiam de Karskie primi olim M. Alberti Dzierzanowski Pincernae Vinnicensis ad Presens Voti secundi M. Caroli Rosiszewski consortem in assistentia et authoritate ejusdem Magi maritissui Actricem ab una et Perillustrem Rendissimum Melchiorem Jezowski Canonicum Cathedralem Plocensem in haerendo inscriptioni authenticae ad ultimam Dispositioni secundo post obtentam contumaciae poenam ad Judicium Presens parte ab altera Citatum idque ad videndum et audiendum ipsum ad solutionem summae trium millium Tinphonum Actis Castrensibus Zacrocinensibus per Mficam Rosaliam de Jezowski olim Mfici Adriani Gulczowski Thesaurarij Rozanensis consortem pro tunc relictam viduam sibi Actrici super summa Viginti Millium Tinphonum in Bonis Koszpowa haerenti inscripta ex ejusdem Bonis ad manus per eandem M. Gulczowska leoni ad scriptum vero cortum manuale in Dispositione ultimaria praefatae Mficae Gulczowska de data et Anno expressum ~~tibi~~ ipsi accomodatae eademque ultimaria Dispositione sibi actrici explicata per ipsum una cum provisione solvi debita sententia Judicij praesentis stringi et compelli alias citatione eadem praemissa fuisque in se complectenti in diem hodiernam recte cadente et devenientes partibus ipsis et quidem Actorea per Gnosum Carolum Rosiszewski mantum nomine consortis suae personaliter tam idem praefata pars actorea coram Judicio praesenti personaliter comparens et terminum eundem hodiernum per totum Judiciorum modernorum extractum legitime attentans memoratum Citatum

disparentem

ad Jus Juridice per Mlem Rni Providum
Lucam Kolbasa de Peplowo authenticum
et Juratum Tribus et Ultra Juris for-
mam vicibus quatuor uti ante ita et
post Officiosum Arestum tempestive
per Eundem Mlem interpositum et
per Judicium Praesens susceptum et Con-
notatum clamatum et vocatum non ta-
men Comparentem in lucro Solutionis
Summae cum provisione alias in toto seu
pro toto lucro negotij sui principalis admittente
Judicio Praesens Judicialiter de Officiose
condemnavit ulterioraq sibi per Judicium
hocce hac ea in Causa fieri et exequi po-
stulavit et Judicium Praesens Juri Commu-
ni postulationiq partis Actoreae utilita-
te annuendo in vim ejusdem lucri legi-
time hac in Causa obtenti Poenam Bani-
tionis super eodem Citato decrevit Prae-
sensq decernit et ad publicandam eun-
dem Banitionis poenam supra scri-
ptum Mlem Judicialem addidit et
deputavit qui Mlis satisfaciendo
deputationis suae a Judicio Praesens
memoratam Banitionis poenam ac ipsummet
Citatum esse Banitum Juri Communi
Contrarium et Rebellem hic in Arbitrio
Stubae Judicialis ac in alijs locis Pu-
blicationi solitis praesenti plurima
Nobilitate ad Judicia moderna quo
rumq publicum Congregata alta
sua praeconica et sonorosa voce pro-
damavit publicavit et ad notitiam
omnium pro tunc praesentium indubiam
deduxit de quo praesentem Mlis
idem fecit relationem. Post quam
publicatam ut praemissum est Ba-
nitionis poenam Judicium Praesens Terre-
stre Plocens pro facienda iuxta
praescriptum Juris Communis executione
Causam hanc cum toto ejus effectu
ac partibus ipsis ad Officium loci
Capitaneum sub cujus Jurisdictione
Praefatus Citatus cum Bonis suis subest et
Concisit remisit remittitq Praesens Inconti-
nenti supra positus Mlis Kolbasa
Judicialis palam recognovit quia ipse
Citationem

Sigillatum pro Judicijs Praesentibus ser-
vientem oditam Coptra Praefatum Cita-
tum ad Bona mogilnica Feria Quin-
ta ante Festum Nativitatis Joannis Baptistae
~~Proximae~~ Anno Praesenti proximae prae-
territa detulit exportavit posuit reli-
quit et depositione notificavit de quo
Praesentem Idem Mlis fecit relationem.

Actum in Bilsko in Termi
nis Communibus Terrestribus ex
Publica Acclamatione Vigore
Constitutionis Grodnensis Una
Cum Continuatione Anterio
rum Causarum In Diem ho
diernam Incidentibus Feria Quin
ta post Festum Visitationis Glo
riosissimae Virginis Mariae Pro
xima Anno Dni 1763

Coram MM Francisco Ignatio in Borowice
Rosciszewski Judice Alberto in Bonisław
Ulysz Subjudice Josepho a Kostowo Ko
złowski Notario Terrestribus Ploc

Juxta actum Executionis in Bonis Inferius no
minandae officiose per Infraspecificatum G Bur
gratium Castr Ploc expeditum ac manu ejus ppria
Subscriptum Tenoris Talis actum in Bonis Dłużnie
wo Major Sortes dicta Pascionkowizna Feria
Quinta post Fro Sancti Michaelis Archangeli
pxa Anno Dni 1762 Coram G Bartholomaeo
Gosciecki Burgrabio Castr Ploc in Praesentia
Nlium Alberti Goscinski et Joannis Wielunski nec
non Mlis Rnum Gnalis Providi Stanislaus Maychro
wicz de Rostkowo authi et Jurati actus Ple adstan
tis et Eundem acclamare Quique Suprascriptum G Bur
gratius Castr Ploc Insistendo Legibus Rnum de pera
gendis Executionibus Eo nne Sancito Satisfaciendo
quoque muneri Officij Sui ac additioni a M Stepha
no a Dębowa Gera Dębowski Ploc Nomine et
Capitaneo per expressum habito in virtute Decri

Leupotrij

Seu potius poenae Baaonis de actu ejus in Bilsko
in Trnis Communibus Terrestribus ex Publica ac
clamatione Vigore Constitutionis Grodnensis Una
Cum Continuatione Anterior Causar in Diem hodier
nam Incidenc ~~proxime anno pr~~ Feria Quinta post
Dean Oculi Quadlen proxima anno praesenc Scilicet
1762 ex Instantia et Requisitione G. Petri Dłużnie
wski actu Jurevincen Super G. Bagienska Citta
Jurevicta et hoc respectu in Trno Condescensionis
in Bonis Dłużniewo magna a Comparitione teme
rarie recessionis munimentor et documentor ad
Sortem dictam Pusciankowizna non porrectionis
nec extraditionis aliis processu Causae praemissa fu
sius in se obtoquen in Lucro Ulterioris obtento
et Publicato Cum Suprascriptis Nobilibus ac praedicto
Mli ad Bona Suprarecensita Dłużniewo seu
Sortem dictam Pusciankowizna Condescendit Juris
dictionem Suam Officiosam praecustodita prius voce
Mlis pace et securitate Publica actibus Juridi
cis Congrua fundavit Qua fundata Jurisdictione
Partes utrasque ad Suae Comparitionem acclamare In
junxit Quo in Trno acclamatorio Pltr Comparens
Gsus Petrus Dłużniewski actor Jurevincens repro
ducto Decreto Seu potius poena Baaonis in Lucro
Ulterioris Cum ejus publicatione de actu Superius
annotato petijt Vigore ejusdem de Bonis Partis Citta
fieri et Exequi fortem finalem ac indilatam Execu
tionem Qui G. Burgrabius Crc. Ploc annuendo Juri Com
muni postulationi Partis actae Eandem Executionem
peragere voluit Verum Quoniam Sufficienter Bo
na Seu Sortes Partis Cetae Jurevictae non sunt
Convicta Proinde Idem G. Burgrabius Crc. Ploc. eo
attento ab Eadem Executione Supersedit et Causam hanc
Cum toto ejus effectu ac Partibus Ipsis utriusque pro ulteriori
Dijudicatur

disjudicatione ac fortiori demandanda Executione
ne Cujpiam Partium praejudicium aliquod inferatur rursus
ad Judicium Terrae Bocz unde Causa emersit remisit
remittitque praesentem Conservando Terminum Partibus memoratis
utrique in praeallegato Judicijs Terribus Bocz priusquam
proximius abhinc in Bilsko Celebrandae sine adci
tatione Comparendi peremptorium Decreti sui Exe
cutoriali Vigore Bartholomaeus Goscicki Burgra
bius Cracoviensis Bocz manu propria in Termino itaque hodierno
Vigore praeinsertae Remissionis in diem hodiernum
recte Cadere et devenire Partibus Ipsi utrique et quidem
Actore Pro Citta pro Interesse Gnoiski Kowalewski
Burgrabij Cracoviensis Bocz per Gnoiskiem Mathiam Mazowiecki
Coram Judicio praesentem Comparere Quaniam Gnoiskiem Anna de Dłu
Zniewskie Gnoiski Josephi Bagienski Consors praesentem in
Termino disparet et se Condemnare permittit Proinde
Cum Comparere Judicium hocce Causam praesentem suspendit
suspensamque esse vultae declarat ad Convictionem
disparere Quamquam disparere praefatus actor Coram
Judicio praesentem Comparens et Terminum Eundem hodi
ernum per totum Judiciorum modernorum tractum Stme
attentans memoratis Citto disparere ad Jus Juridice
per MRG P. Josephum Wysoczynski Judicem tribus
et ultra Juris formam vicibus quatuor Citti ante
ita et post officiosum arestum tempestive per Eundem
Mtem Interpositum et per Judicium praesens suscepto
et Connotato Stanat et vocato nem tamen Comparere
in Lucro Ulteriori fortis ac indilata faciendae Executionis
alias in toto seu pro toto Lucro negotij sui
Principali admittente Judicio praesentem Judicium
ac officiose Condemnavit ulterioraque Citti per
Judicium hocce Ea in Causa fieri et Exequi postulat
ut et Judicium praesens Juri Communi postulationem
actoris Citti hocce annuendo in vim ejusdem Lucri Stme

hac in Causa obtenti poenam Bannorum super eadem
Citta disparte decrevit praeque decernit et ad Publi
cand. Eand. Bannorum poenam Supraserum Mtem
Wyszynski Judicem addidit et deputavit Qui Mtis
Satisfaciendae deputationi sua a Judicio praeterea habito
memorato Bannorum poenam ac Ipsmet Citta disparte
esse Banitam Juri Communi Contrariam et rebellem
hic in atrio Stabae Judicis ac in aliis locis publica
tioni solit praeterea plurimae Nobilitate ad Judicia
moderna forumque publicum Congregat alta Luce
praeconica et Sonorosa voce proclamant publica
vit et ad notitiam omnium protunc praesentem indulsam
deduxit de quo praeterea Qui Mtis e loco publica
tioni solit Lucem ad Judicem Rediens fecit Relatum
Post quam Publicat (ut praemissum est) Bannorum
poenam Judex praesens Terrae Plocae pro faciendo
juxta praescripta Juris Communis Executione Causam
hanc Cum toto ejus effectu ac Partibus Ipsis ad
M. Loci Capitaneum sub Cujus Jurisdictione praefa
ta Citta Cum Bonis suis residet et Conscitet
remisit remittitque praeterea Decreti praeterea Vigore.

Baniti Mtici Zorawski Congres per Gnoros
Smolenskie

In termino hodierno ex Citacione Literali
Tstri Plocae ad Judicium praesens Edita tenoris talis
augustus Dnus Dei Gratia Rex Poloniae Magnus
Dux Lituaniae Russiae Prussiae etc. nec non hereditarius
Dux Saxoniae Princeps et Elector Vobis Mtici
Leoni Kozłowski Venatori Novogrodensi tum
Successoribus Olim Mtici Franciscae de Ko
sinskie Kozłowska a Ludowice Mti Pauli
Zorawski Subdapiferi Rozanensis Consorti
Kosinska alias Invicem Conjungibus atque
Paulo Kadłubowski Ensifero Wissogrodiensi tum
Gnorae Victoriae G. Alexandri Osiecki Consorti

aliisque

Alijsq Successoribus olim Mi Pauli Jaroszewski
Subcameralij Plocen de Personis Bonisq vestris
Generaliter Omnibus tum Summis quibus
vis pecuniarijs habitis et habendis mandamus
ut in Judicijs nostris Trib. Plocen prius
proximiusve in Bilsko Celebrandis ~~[illegible]~~ so
naliter peremptorieq Compareatis ad
Instantiam G. J. Antonij Parentis et Patrij
Casmiri Filij & Jusefili Filiastri Smo
lenskich Actorum qui vos et quidem Mori
tatas Inmoritorum utitutorum Conjugalium
Successores Intutorum Autoritatibus et
assistentijs adherendo Manifestacionibus
suis Citant seu potius post Libertationem
ad Termino ex vi repertorum Documentorum
Meliorationisq Genealogiae rectificatoriae revi
ficando vobis Causam et Actionem Judiciariam
post Optentam Condemnationem loco peragen
dae Executionis adcitant idq ad videndum
et audiendum sortes Distinctas et quidem
unam Jure Successivo post Olim G. Jose
phum Smolenski Devolutam deinde
alteram post Religiosum Jacobum Smo
lenski S. J. Jure Retracto Libi G. Actori
Servientes restituendas declarari, Calculum
de ejsdem faciendum et proventum restitu
endum Concludi, transactiones Olim M. Succa
merarij Plocen Cum Olim Religioso Jacobo
Smolenski Intuitu hereditatis Sortis Sub
secutas Cassari vigoreq Juris ~~[illegible]~~
~~[illegible]~~ Propinquitatis et retractus exempti
bilem Suis actoribus nidosam Substan
tiam adinveniri Levationem Summarum
ex ejsdem ejusdemq Religiosi Jacobi Sortibus
quae et quantae vos Concernerint Decerni ac
nihilominus ex divisionem plenariam ac esse
tivam

effectivam Sortium Smolensciorum a Sortibus
Jaroszevianis mente Transactionum faciendam Con
cludi et eo nomine ad reproductionem Juris
vigore quorum possessioni Insistunt Stringi,
Cetera Juxta Originale Terminum vobis fusius
enucleanda resolvi sitis Termino huic pari
turi & Judicialiter ad hoc & alia vobis fusius
enaranda responsuri Datum in Bilsko Feria
5ta post Festum Sanctissimae Individuae Trini
tatis Proxima Anno Dni 1763 Indiem
hodiernam recte Cadens et Devenit Partibus ipsis
utisque et quidem Actis SS. Antonio Parente et
Patruo Casmiro Filio et Josepho Filiastro
Smolenskie pro S. Antonium Smolinski
suo et eorundem nomine personaliter
Citata pro interesse M. Leonis Kozłowski
Venatoris Novogrodensis ac Pupillorum
ejus per S. Laurentium Mossakowski B.C.P.
pro interesse M. Pauli Kadłubowski Ensi
feri Visogrodiensis per S. Franciscum
Zabicki B.C.P. pro interesse SS Osieckich
per eundem Coram Judicio presente Compa
rentibus et quoniam reliqui Citti videlicet
M. Carolus Zaraski Subdapifer Ovruccensis
et Ludovica de Kosinski Conjuges presente
in termino Disparent et se Condemnare
permittant proinde Judicium hocce Cum
Comparentibus Causam presentem suspendit
suspensamque vult esse ac declarat ad
Convictionem disparentium quosquidem
disparentes praefata pars Actorea Coram
Judicio Eterni personaliter Comparens et
Terminum eundem hodiernum per titulum Judici
orum modernorum Tractum Legitimo atten
tans memoratos adcitatos disparentes ad
Jus Juridice per M. R. Jeneralem Providum
Lucam Kelbasa de Peplowo Autenticum

A Jurato

et Juratum tribus et ultra Juris formam
vicibus quatuor uti ante ita et post Officio-
sum arestum tempestive per Eundem Mlem
Kiełbasa Judlem interpositum et per Judm
praesens Susceptum et Connotatum Cla-
matt et vocatt non tamen Comparens
loco peragendae Executionis in Lucro Satis-
factionis Contentis Citationis alias in to-
to seu pro toto Lucro negotij sui Princi-
palis admittente Judicio praesens Ju-
dliter ac Offse Condemnavit Ulterio-
raq Sibi per Judm hocce ea in Causa
fieri et exequi postulavit Et Judm pre-
sens Juri Communi Postulationiq Pan-
tis Actoreae uti licite annuendo in vim
Ejusd Lucri Ltme hac in Causa obtenti
poenam Banctionis super Eosd Adutatt
disparens decrevit praesensq decernit et
ad publicandum Eandem Banctionis pae-
nam Suprascriptum Mlem Kiełbasa Judlem
addidit et deputavit Qui Mlis Satisfa-
ciendo Deputationi suae a Judicio praesenti
habitae memoratt Banctionis poenam ac
Ipsemet Adutatt MM Zarawskie Conges
praesenti in Terno disparens esse Banctos
Juri Communi Contrarios et rebelles hic in
Atrio Stubae Judlis ac in alijs locis pu-
blicationi Solitis praesenti plurima
nobilitate ad Judicia moderna forumq pu-
blicum Congregata alta sua preconica
et Sonorosa voce proclamavit publicavit
et ad notitiam omnium protunc praesens
in clubiam deduxit de quo ipsum Jd Mlis

e loco Publicationis suam ad Judm redien
fecit Relationem Post quam Publicatam
ut praemissum est Banitionis poenam Ju
dicium praesens Terrestre Plocen pro faci
enda juxta praescriptum Juris Communis Exe
cutione Causam hanc cum toto ejus effe
ctu ac Partibus Ipsis utrisq ad eos loci Capi
taneum sub Cujus Jurisdictione praefati Ad
citati cum Bonis suis residenti et Conci
stunt remisit remittitq praesens In conti
nenti Supraprositus Mlis Kietbara Judici
palam Post Quia Ipse Adcitatt Literatt
Sigillatt pro Judicijs praesens Servien edito
contra praefatt adcitatt ad Bona Kleniewo
Feria Quinta post Festum SS et Individu
ae Trinitatis proxime praetenta omnes
praesenti detulit exportavit posuit reli
quit et de positione notificavit de quo
praesens Exeq Mlis ~~[illegible]~~ Relatio ~~[illegible]~~

Dilatio monimentorum Inter G.G. Zołtowskie
et Leszczynskie

In Termino hodierno ex Decreto Castrensi Plocen
Feria Secunda post Dnicam Cantate Mille
simo Septingentesimo Sexagesimo Secundo
Inter G. Albertum Zołtowski Nobilis Lau
rentij cum olim Nbli Eva Leszczynska quondam
Jacobi Filia ex olt Nbli Marianna Leszczyn
ska enim olt Gregorij Filia Progenita Pro
creatum Filium Actorem ab una et GG. Tho
mam ac Josephum Leszczynskie olt Cypri
ani Filios Citatos parte ab altera in Causa
respectu Proporcionatis ex Dotationis olt Nobili
Mariannae Leszczynska ex Bonis Paternis et
Maternis actoris Aviae de Bonis Leszczno Prove
nientis se Actorem Jure naturae Concernentis ad
inveniendae

Condescensionis in Ordine Constituendae Massae
Substantiae post olim S. Gregorium Leszczyński Actor
Ipsorum Avum Actoris Proavum Derelictae ex eadem
Constituenda Competentis meliorationis Dotis decer-
nendae in Praesentia Officij Competentis ad Bona Le-
szczyno Nobilium assignandae si Actorem ad
Quartum Assem Substantiae Lescensianae in
vim Dotis Concernentis ad mentem legis admissio-
nis seu eandem Dotem meliorationis Portionis Suc-
cessionis post olim S.S. Iacobum Ioannem Nico-
laum Rochum atque Martinum Leszczyńskie Fra-
tres inter se Germanos sterilitter decessos sui Acto-
ris Avos devolutae ad iudicationis Lato: Quo mediante
Causa praesens ad Iudicium praesens uti inveterata ratio-
ne meliorationis Dotis in Officio Castrensi promoto est
remissa Partibusque Terminus sine adcitatione Pe-
remptorius praefixus est alias Decreto eodem fusius
praemissa in se obloquente in Diem hodiernam
recte cadente et deveniente Partibus ipsis utrisque
et quidem Actore Personaliter citatae per S. Lau-
rentium Mosakowski B.C.P. Coram Iudicio
praesens Comparentibus et secum iudicialiter contro-
vertentibus Quarum Partium Controversiis in Iudi-
cium suum inductis resolvendo remissionem ab Officio
Castrensi Plocensi ad Iudicium suum factam ad
affectationem Partis citatae dedit et concessit dila-
tionem ad monimenta Causam praesens impugnantia
ad sequentes Iudicium Terrestrium Trnos primis et
proximis ab hinc in Bilsko celebrandis Conservan-
dis Trium Partibus memoratis utrisque sine qua-
vis adcitatione in praeallegatis Iudicijs suis Compa-
rendi peremptorium Decreti praesentis Vigore

Actum in Raciąż in Terminis Communibus Terrestribus ex Publica acclamatione Vigore Constitutionis Grodnensis Una cum Continuatione Anteriorum Causarum in Diem Hodiernam Incidentibus Feria Secunda post Festum Scapularis Beatissimae Virginis Mariae Proxima Anno Domini 1763

Coram MM Francisco Ignatio in Borowice Rościszewski Judice Alberto in Bonistan Ulysz Subjudice Josepho a Kozłowo Kozłowski Notario Terrestribus Płocensi

Banitus G Gutkowski p G Chyczewski

In Termino Hodierno ex Relatione authen Castr Capitt Ciechanoviensis per Infrascriptum Mtem Rni Gnalem recognita Tenoris Ejusmodi Actum in Arce Ciechanoviensi Sabbatho in Cno Festi Nativitatis Sancti Joannis Baptistae anno Dni 1763 Coram Officio et actis Pro Castr Capitt Mtis Comparens Mtis Rni Gnalis Providus Laurentius Łukowczyk authus et Juratus palam Rnt Quia Supra Citatt Literatt Sigillatt Copiae Infrascriptae Similem pro Trnis Communibus Terrestribus Plocensibus Servia Tenoris Talis Augustus Tertius Dei Gratia Rex Poloniae magnus Dux Lithvaniae Russiae Prussiae etc. nec non haereditt Dux Saxoniae Princeps et Elector Vobis Gsis Alberto Gutkowski ac Valentino Gotkowski Burgrabio Castr Ciechanoviensis de Personis Bonis

Ad

Ad olus mandamus ut in Terminis Commu
nibus Terribus Stoce Feria Secunda prius
et proximius abhinc in Raciąż Celebrandis Ptis
ac peremptorie Comparentes ad Instantiam Ex Ba
ristoj Chyczewski Sortium in Bonis Kraszewo
Włodki et Falki Lit a te Gso Lutkowski quaesit
Indulitati Haeredis actus qui te Inhaerendo Maaenibus
Lys authe facta Citat idq pro lo Quia vos
et pertinentia Gse Lutkowski Licet per optime
Scriveris Decretum in Judicijs Terribus Stoce
in Raciąż Inter se actus et temet Ipsi quoni
mirum Decreto Transactiones respectu Haere
ditatis Sortium Supraseratum Bonorum Kraszewo
Włodki et Falki per te in rem actus recognitus
et ex adaequato pretio rite et Ltme Subsecutus
approbatae extiterint Intercessisse attamen
tu in evidens praejudicium Lys actus procedendo
Permisso hoc Decreto Terri Stoce pro Iustitia
Stato ad Ludm Terre Zawskne Districtus
Srenen pro quae Cassatione Transactionum
respectu praecensitarum Sortium in Kraszewo Włod
ki et Falki Lit Subsecutus per Decretum
Superius Exaratum Terre Stoce approbatum huic
Causae Incompetens Liquidae Judicia Terna
Stoce Prius Districtus in Suis Cadentijs Cele
brantis vocatione se actus Concitasti Ubique
Decretum Injunctae Condescensionis ad fundum
Bonorum totius dictorum Kraszewo Włodki et Fal
ki in ordine Cognitionis Transactionum ac quarum
Pensionum sine expressione temporis et anni
Lili favorabile actus vero praejudicans et Iustitiae
dissonum ac repugnans ad Sinistra allegata
Unito Condictamine Cum Supraseratum Gso Lutko
wski actus Plente Cuj non nisi actor forum in
Eodem Judicio Terri Zawskne Causae Prius Incom
petens excipi aut Dilationem Majoris recipi

Permisit

promisit exportasti Sieq Transactiones Legiti
me Subsecutae in dubiam vocasti et processu in du
plici foro actis aggravasti Quare Citamini ad
videndum et audiendum vos poenis Judicio nostro ar
bitrarijs ex ratione initi Condictaminis per vos
Succubitis puniri Decretum Suprascriptae Terrae
Zauskae in Foro Incompetenti ad Sola allegata
Partis adversae absq remonstratione et Explicatio
ne Documentorum actis emanatis meliorari Transa
ctiones in rem actis Servire approbari ac id quod
Jus et aequitas postulaverit Cum vos Statuj
et arbitrari Sitis itaq Termino advenienti parituri
et Judicio responsuri Datum in Racijs Feria Secunda
post Dean Exaudi proxa AD 1763 Gso Gutkowski
ad Bona Turowo Gso vero Gotkowski ad Bona Kar
niewo die hodierna extradidit et Cuj lib et Se
orsive posuit et notificavit de quo Ejus Rela
tio Ex actis Cae Capit Ciechanoviensis Rescript
Carexit Czaplicki manu propria Lectum per Modzelewski
Indicem hodiernam recte Cadere et devenire Partibus Ipsis
et quae actore Ipsius Citta per Interesse G Valentini
Gotkowski B Czebecha per G Casimirum Mizewski
Coram Judicio Pre Comparere Quoniam G et Albertus
Gutkowski Pre in Termino disparet et se Condemnare
permittit Proinde Praefatus actor Coram Judicio Pre
Ipsius Comparens et Termino Eundem hodiernum per Lot
Judiciorum modernorum tractatum Stme attentam memo
ratum Citatum disparere et Jus Juridice per Mlem Rnum Gnal
Providum Josephum Wyszynski de Bonislawaczki
et Jurat Tribus et ultra Juris formam vicibus quatuor
uti ante ita et post officiosum Arestum tempestive
per Eundem Mlem Judicem Interpositum et per Judicem Praesens
Suscept et Connotat Clamatum et vocatum non tamen Com
pare in Lucro Satisfactionis Contentis Citationis
aliq in toto seu pro toto Lucro negotij Sui Principa
lis admittente Judicio Pre Judicem ac officiose Con
demnavit ulterioraq Sitis per Judicem hocce Ea in Causa

fieri

feri et Exequi portulavit et Judex praesens Juri Communi
portulationis Partes actu utilitate annuendo in ipso
ejusdem Lucri Illmae Illmae obtenti poenam Baronis Sup
Eod. Citto disparem decrevit et ad publicandam Sanctae
Baronis poenam Suprascriptum Mlem Wyszczynski Judicem
addidit et deputavit Qui Mlis Satisfaciendo deputa
tioni Suae a Judicio praehabito memorato Banitionis
poenae ac Spiritus Gubernii Citto disparem esse Banitum
Juri Communi Contrarium et rebellem hic in atrio Stubae
Judicis ac in aliis locis publicationi solito praeplurimae
nobilitate ad Judicia moderna ferunque publicum
Congregato alta sua pronica et tenebra voce
Clamavit publicavit et ad notitiam omnium indu
cia deduxit de quo praesens Quidem Mlis Relatio Portum
publicandi ut praemissum est Baronis poenae Judex praesens pro Fisci
eodem Juxta praescriptum Juris Communis Executione
Causam hanc Cum toto ejus effectu ac Partibus
Spis ac M Loci Capitaneum sub cujus Juridictione praefatum
Citto Cum Bonis suis residet et Consistit remisit
remittitque praesentem Cum Comparere vero Judex hoc Cau
sam praesentem suspendit suspensamque esse vult ad Con
victionem disparem Conservando Suae Partibus Comparere
in Judiciis suis Terminis Plae Sine Dilatione Terminum Comparendi praefatum

Lucrum Ulterioris ex Parte G. Chyczewski Super G. Gutko wski

Juxta actum Executionis Infrascriptum in Bonis In
ferius nominandae Officiose per Infraspecificatum G. Bur
gralium Cr. Plae expeditum ac manu ejus propria subscriptum
Teneris Quismodi Actum in Bonis Kraszewo Wlodki
seu Falki Feria Tertia post Festum Sanctissimae
et Individuae Trinitatis proxima Anno Dni 1762
Coram G. Joanne Chmielewski Burgrabio Castr. Plae
in praesentia Gen. ac Illmi Francisci et Adami Dobr
skich nec non Mlis Rni Gnalis Providi Andreae Ko
lankowicz dicti Papiesz de Bonis Zukowo Illmi
authi et Jurati actum praeclamans Quique
Gen. Burgrabius Castr. Plae Inhaerendo Legibus
Rni de peragendae Executionibus Eo nomine Sancitis

Satisfaciendo

Satisfaciendo quoque muneri officij sui additionis
a M. Stephano Zabrowa Gera Dębowski Ca
pitaneo Ptus Hoc ad suprascriptam Exequenda per
expressum habitum in Virtute Condemnationis de
Litu Ejus in fundo Bonorum Kraszewo Włodki et
Falki nuncupatorum Feria quinta post Festa Solem
nia Paschae Proxima Anno Dni Millesimo Septin
gentesimo Sexagesimo Secundo et Instantia Gen Sta
nislai Chyczewski actu Jure vincens Super Gro Alber
to Gutkowski respectu perlunae Gen Gutkowski de Ser
te haereditatis Supramentionati Gen Stanislai Chycze
wski Expulsionis aliarumque violentiarum et Injuriarum
perpetrationis obtentae Publicatae et pro oblatae Feria
quarta post Dean Conductus Paschae Proxima in Gro
Hoc anno Eodem perrectae ex officiosa requisitione
Suprascripti actu Jure vincentis ad Bona Suprano
minata in actu Contenta Cum Nobilibus et Mli
Condescendit Jurisdictionem Suam officiosam Pro eau
ta prius pace et Securitate Circa ejusmodi offi
ciosos actus observari solitae Fundavit et Partes
utrasque tam actoream Jure vincens quam Citatam
Jure victam ad sui Comparendum acclamare Injun
xit Quo in Trno Executoriali Licet si nemo ad
Impugnandum Executionem a Parte Citta nempe
Gen Alberto Gutkowski Comparuit Verum quoniam
Bona Citti Jure sufficienter non sunt Convicta
id Circo Gsus Burgrabius Castri Hoc Sinci
ens se ne Cujpiam Partium inferre videatur de
trimentum ab Executione Supersedit et Causam Pro
Cum toto ejus effectu ac Partibus Ipsis utrisque rur
sus ad Judm Terrae Hoc unde Emersit Conser
vando Ejusdem Partibus utrisque in primis et proximis
et proximis Judicijs Partibus Hoc in Nocisque Celebrandis
Sine quavis adcitatione Trno Comparendi peremp
torium remisit remittitque Pro Decreti sui Execu
toriali Vigore Joannes Chmielewski Burgrabius Castri Hoc

manu

manu propria In Trno itaq hodierno Vigore Pinsertae
Remissionis Conservationisq Jpo Trni in diem ho
dierno recte Cadere et deveniri Partibus Ipsis et quia
actore Pltr Tanq Pfato actor Coram Judicio Pr Pltr
Comparens et Trno Eunq hodiernum per totum Ju
dicium modernum tractum Ltme attentans memorat
Lit disparem ad Jus Juridice per Mlem Rm Gnalem Pro
vidum Joseph Wyleczynski de Bonislaw authum
et Jurato tribus et ultra Juris formam vicibus quatuor
uti ante ita et post Officiosum arestum tempestive
per Eunq Mlem Interposito et per Judm Pr Suscept
et Connotat Clamat et vocat non tamen Comparere
in Lucro Ulterioris fortis faciendae Executionis
aliaq in toto seu pro toto Lucro negotij Suj Princi
pali admittente Judicio Pr Judtr ac Offici
one Condemnavit ulterioraq Sibi per Judm hocce
Ea in Causa fieri et Exequi postulavit et Judm
Pres Juri Communi postulationiq acto uti Lici
te annuendo in vim Gurae Lucri Ltme hac in
Causa obtenti poenam Baccnis Super Eod Cllo
disparem decrevit Pr decernit et ad Publicandam
Eand Baccnis poenam Supraseru Mlem Wyle
zynski Judtem addidit et deputavit Qui Mlis
Satisfaciendae deputationi Suae a Judicio Pr
habito memorat Baccnis poenam ac Ipsmet Lit
disparem esse Barrito Juri Communi Contrarium et Rebel
lem hic in atrio Stubae Judlis ac in alijs locis pu
blicationi Solito Pr plurima Nobilitate ad Judi
cia moderna forumq Publicum Congregato alta Sua
Pronica et Generosa voce proclamavit publicavit
et ad notitiam Omnium Ptune Pr in dulcam dedu
xit de quo Pr Ipse Mlis loco publicationi Solit
tuum ad Judm rediens fecit Relationem Post
quam Publicum (ut praemissum est) Baccnis poenam
Judm Pres Terre Ex pro faciendae Juxta Praescriptum
Juris Communis de Bonis Cllo Executione Causam
hanc Cum toto ejus effectu ac Partibus Ipso ad
Mlis Loci Capitaneum sub Cujus Jurisdictione

Pfato

3244a

Post Ad disparem Cur Bonis suis Subest
et Consistit remisit remittitq per decretum
argent.

Actum in Plonsko in Terminis Communibus Terrestribus ex publica Acclamatione Vigore Constitutionis Grodnensis una cum Continuatione Anteriorum Causarum in Diem hodiernam incidentibus Feria Quinta pridie Festi Sanctae Mariae Magdalenae Anno Domini 1763tio

Coram Mm Francisco Ignatio in Borowice Rosciszewski Judice, Alberto in Bonisław Ubysz Subjudice Josepho a Kozłowo Kozłowski Notario Terrestribus Plocensibus

Decretum Condescensionis inter Perillustrem Rendmum Koskowski et SS Mazowieckie

In Termino hodierno ex Remissione in actoratu Tsor Mazowieckich Conjugum ex Inscriptione in ordine Educendi Inquisitionum procurata ad inscriptionem Incidens Orginalem Perillustris Rendissimi Valentini Koskowski Canonici Regularis Lateranensis Praepositi Skulatoviensis Contra Eosdem SS Mazowieckie in registro ordinario post Arestum Incidentium Causarum pendentem per Judicium praesens Actu modernum Judiciorum facta et hoc in Causa et actione Judiciaria infrascripta inter SS Antonium Mazowiecki et Victoriam de Chrzęscewskie primi Mensis Theodor Szałkowski Vexillifer Visio gradiensis Secundi ad praesens acti Incidens Conjuges et quae Contra in assia Mariti Actt ab una et Perillustrem Admodum Rendum Valentinum Koskowski Canonicum Regularem Lateranensem Praepositi Skulatoviensis tum Conventum Cervenensem atque laboriosos Jacobum Josephum et Ignatium Kowalczyk Mathiam Simonem Mtem Bartholomaeum Ludovicum

Ludovicum et relictam dni Labonosi Stanislai aliasq. dicti
ni Skołatowo subditos inhaerendo prostationibus Dum Vi
ni coram actis Cathedr. Regni facta secundo post obtentam
tumaciae poenam ad Judicium praesens parte ab altera
titos idq. pro eo quod ipsi et quod per maxime subditi aut
sunt temereq. praesumpserunt varijs temporibus Gajum
nancupatum ad Bona Wirzbica spectans nocturno tempore
superinequitare superinequitandae arbores alkeaticas
pinaticas ad Edificia valens excidere et ad Bona
Skołatowo evehere damna non modica saepe saepius
peragere et licet in securibus aliquoties dispensante
lege deprehensi ab actoribus fuerunt L. Ma
theum aggressum de Bonis Wirzbica subditum
in aula servitia pretune tractans ad auferendas
easdem deprehensas secures et ipsos clam restitu
endas subministrare quoniam motivo ejus L. Ma
theo causa fugae extitere per L. vero Jacobum
Kowalczyk qui praesens citatione apud Illustrem
Canonicum Praepositum Skołatoviensem assistat et in
nodat eundem aufugum Matheum per aliquod
dies in B. Skołatowo in sua gaza clandestine
conservare et in ulteriorem fugam submini
strare per Illustrem vero Praepositum justitiam
et satisfactionem ex eius subditis nolle actori
ad requisitionem praebere qui nimis in majorem
contumeliam ipsos actos tam ad officium Crem. qm
Consistorium spirituale in causa ~~spirituali~~ secularis
fori evocare prostatione sua coram actis Crem.
Plenae facta circumferibere leges transcendere
poenas in se promeritas trahere quoniam citantes ad
audiendam et audiendam Bonificationem respectu
excisionis sylvae aliarumque quam plurimorum Damnorum
illationis inquisitionibus probandae adinveniri

adinveniri poenas ratione superinequitationis sylvae Episcopi excisionis damnorum illationis super LL de Bonis Skotatowo subditis Personales ut in posta simili damno arceare praesumant extendi nihil-ominus ad statutionem L Jacobi Kowalczyki praesens Citt praeventi stringi, Quo itaq statuto statutionem similem L Mathiej de B Wirzbica subditi in Episcopi gaza aliquod dies clandestine commorans infugam subministratis Compelli Carentiae Laborum Beneficiationem adinveniri secessivi poenis respectu Conniventiae infugam subministrationi multari ipsi vero Praepositum intuitu non administrationis et subditis Justitiae suae in levi Causa Evocationis Protestatione Circumscriptionis poenis Condignis puniri Eliminationem Ipsius Circumscriptione Protestationis demandari Quae dilectione Eadem fuerunt praemissa in se Ennarrans tam quoque et citatione literati Terri Plures ad Judicium praesens Edicto tenori sequens Augustus Tertius Dei Gratia Rex Poloniae Magnus Dux Saxoniae Russiae Prussiae nec non Haeredes Dux Saxoniae Princeps et Elector Nobis SS Antonio Mazowiecki Et Antonio de Chrząszczewskie primo olim M Theodori Szawłowski Dapiferae Vissogrodiensis secundi ad praesens voti Episcopi S Mazowiecki alias invicem Conjugibus Dominis tum LL de Bonis Wirzbica subditis de nominibus ad praesens ignotis in ulteriori Causae tractu specificandis de personis Bonisq vestris Gratiae omnibus mandamus ut in Trinis Commonitis Terrestribus Plures prius et proximius ab hinc in Plonsko

Celebrand

celebrandi pro ter ac peremptorie Comparentis ad In-
stantiam Per Illustris Rendissimi Valentini Kosko-
vski Canonici Regularis Lateranensis Praepositi Skola-
tovensis totiusque Conventus Cervenensis Canonicorum
Regularium Lateranensium Actt, qui vos Inherendo
Mandatis viosinibus Coram actis authis Regni facta
citant pro eo Quia vos Fundum tam ad Praepositura
Skolatovensis quam ad Conventum ab antiquo per Com-
mutationem inter Perillustrissimum Rendissimum
Abbatem Cervenensem et per Illustrem Praepositum
Skolatovensem ab una et S. Procopium Remecki
haeredem Br. Villae Wrzebice parte ab altera
factam pertinens usurpandi disoccupatis Actores
pro Violentijs ac Circumscriptionibus quaenunquam
probabunt perita per Illustri Praeposito et
Conventui per L. Mathiam Kolwalczyk de Villa
Demsk Baron pro tunc non juratum neque authem
nullitate vexatoriae ac extra Districtum in B.
Kuskow Citatione processu aggravare praesumpsi-
stis Actt juti Personam Spiritualem ad forum
Incompetens Evocastis tu vero Gse Mazowiecki
Supervenientis cum Famulo Bona Skolatovensi Labo-
rosum Jacobum nulla de causa oppressisti securim
Ejus Recepisti et huiusque ~~[illegible]~~ non restituisti, ac
post LL. Subditis tuis cum Curru missis et Sancti-
no Sepimenta et palos accipere violento modo de-
mandasti Jozef in Villa Skolatovo superveniendo
cum LL. Alberto et Joanne subpretextu Subditorum
et B. tuis aufugere sine scitu Domini fundi Eorum
Subditos tuos aufuges in Eius Jaris Investigare Sub-

Tes

Subditos Skotatovien. oppressisti nullam tamen no
ticiam ex Eae Investigatione accepisti Quinimo
in alio loco de Confugiis Subditos tuis notitia
sumpsisti nec non quaerenti vindictam suae Injuri
ae Duo paria Bovum nullis de Damnis ad Jo
XXX Adamowo Zbyszynski et Francisco Roman
restam abagere demandasti laboribus per di
gort Septimanas macerasti et vix expiratis quinque
hebdomadis restituisti unius Bovis per nimiam Ma
cerationem laboribus mutilationem Causasti et
Laboribus privasti Laborasam Mariannam Szymko
wa Epis. XXX Zbyszynski et Roman Concutere permi
sisti nec non sylvas et prata ad Sanctuarium spe
ctan. Subditis tuis excindere permisisti et de
Eius ad requisitiones nullam Satisfactionem fecisti
pro quibus praemissis ac praemissis ex demento facti succu
bitis super Vobis distinctim pro qualitate Dementi
tum respectu Evocationis ac Circumscriptionis intrandae denique pro Compen
satione damnorum illatorum excisionis sylvarum
nec non pro Bonificatione quarumcumque praetensio
num inquisitionibus vobis probandae praesens Citatio
ni Vestri parituri et Judicaliter responsuri Datum
in Plensko Feria 2da post Festum Visitationis S.
Mariae proxima Anno Dni 1763 In diem hodiernam
recte Cadens et devenien. partibus ipsis utris et quae
ait per S. Antonium Mazowiecki Maritum suae
Cantis suae nomine praeter Citata simul et actorea
per Perillustrem Rendissimum Valentinum Kurkowski
Canonicum Lateranen. Praepositum Skotatovien. suo
et Conventus totius nomine praeter Coram Judicio prae
sens Comparens Judicium praesens Terre Plo
cen. Trnes partium ambarum editos Decidens

suspensa

suspensa decisione Causae praesentis affectantis partibus
necessariam esse Condescensionem Judicij sui ac SS
Camerarum Terrarum Plures Duos ubi Tres unius
ubi Duo absentia non obstante Captato tempo
re praevia avisatione tempestive de adventu Judi
cij sui faciendae in Fundum Bonorum Wirtvice Con
ducendae adinvenerint quod Judicium mutuo partium
sumptu Condescensionum ante omnia Comperta
tionem quorumvis Documentorum Causam praesentis
Eiusdem per partes praestandae demandabit quibus
Comportatis de fundis seu pratis appropriationes
Eorundem si opus fuerit expediendae inquisitionibus
Juratorum inquiret, et investigabit, eosque Funderet
pratum quorum respectu actio movetur cui justitiae
debebitur agnoscet, adjudicabit, ac prout cujus
interest deoccupari faciet, Juramenta a quo
debebit excipiet, dubia quaevis ac Comitas Circum
stantias Causae praesentis adnimadvertet Actoratu
attentatur violentiae sibi reciproce objectarum
tum Circumscriptiones quae si apparuerint Evocatio
nes resolvet, poenas super quo et injuste provenerit
irrogabit et partes in praemissis occurentis Causae
praesentis sopiet et finaliter prosecuto et aequo Exi
gentiae legis Justitiae Documentorum et Terrarum
decidet dijudicabit ac moderabit Quorum vel
cujus Judicij Decisioni partes parere et acquiescere
sub poena Bonis illo in Termino Condescensionis super par
te Contravenientis publicandae tenebuntur Lucta poe
na Trium Marcarum Polonicarum per Easdem partes
pars parti sibi ab invicem Compensandae Judicio

vero

vero totidem in instanti solvendi Decreti praesens
vigore. In Continenti Mlis Rni Gnalis Providus Josephus
Wyszkowski de Bonisław Authus et Juratus palam
dixit. Quia ipsi Citationem licet sigillo praejudicii
praesens servens edidit Conc praefatum Citatum ad
Bona Wirzbica juxta Datam in Citatione posi
tam Anno praesens detulit, expectavit, reliquit
et depositione notificavit de quo praesens Jdem
Mlis fecit Relationem

Decretum Condescensionis inter GG Zochowskie
et M Nowowieski Venatorem Vissogrodiens

In Causa et Actione Judiciaria in praesentia inter
GG Joannem Andream Thomam Patruos Lau
rentium et Stanislaum Filiastros Zochowskie
Br Zochowko haeredes Actis ab una, et M Tho
mam Nowowieski Venatorem Vissogrodiens Dnum
tum N Antonium Urzędowski atq Famatum
cujusvis nnis Opolski Famulos denique de Bo
nis Rogow Falcano et Sieromino Subditos de nnis
bus et Cognominibus ad praesens ignotos postqm
innotuerunt, in Ulteriori Causae Tractu Speci
ficandi et quidem Subditos in Assia Dni Inhaeren
do Protestationibus Visionibus ab Annis Octu
aginta Coram Actis Authis Regni factis et in
post faciendis tum Offo Mlis et NN sup rebus
mblibus et deservita mercede N. Urzędowski
tum Famato Opolski ac Subditis de B. Falca
no Sieromino et Rogow apud Jusdem M Venatorem
Vissogrodiens circa praesens Citatis interposito Ar
esto Secundo post Obtentam Contumaciae pae
nam ad Judicium praesens parte ab altera lit
pro eo Quia Ipsi in vili pendium legum Pu
blicar procedendo nec poenas eo nno Sanci
tas minime verendo ausi sunt temereq praesumpse
runt

nisi et quid M. Venator Vissogrodiensis nullo habi-
to jure et Fundamento Ltmo ad Sortes in B. Zo-
chowko Actt ab Antiquo Domus Zochovianae Hae-
reditt non nisi Solidando ~~Ipsis~~ Sibi Intromissionem ac-
si Super Sortes praemissas receptt et per Mtem Ta-
vere M. Venatoris nulliter recognitt non vero
per Ltmum Jus Easdem Sortes ~~Ipsis~~ Sibi Indebite ven-
dicando appropriare Conari et vi ac violenter in
Possessionem Suam apprehendere, Usus fructus
et Proventus aliquoties violenti modo ex Eisdem
Sortibus Actt haereditt tam per Antecessores
Suos quam Semet percipere Damna multa et
plurima in Frumentis et Pratis Consulto In-
ventarijs inferre Prata Confalcastrare deman-
dare Famulos et Subditos Suos cum varijs Armo-
rum thelis in Campos Br. Zochowko Sortesq
Actt haereditt profunda nocte Superimmittere
Siliginem ac avenam in Eisdem Agris ac Sortibus
Actt proprijs Conseminatt Confalcastrare desti-
nare, Superimmissi vero mandata Dni Sui exe-
quendo tumultuatim plus minus personarum
viginti excedens varijs Armorum thelis Sti-
pati Campos Eorundem Br. Zochowko invadere ibidem
Siliginis Sulcos Undecem Avenae Sulcos viginti
Confalcastrare praesumere Actt circa Propri-
etatem Fundi antiquitus haereditt Sese oppo-
nens opprimere in Vitam Actt Diffidare et
omnino per Fumatum Opolski ex Bombar-
da Longiori Globis et pulvere Sulphureo
onusta ad Se Actt explodendo ni Divina Pro-
videntia Salvasset Vita privari Conari Laede-
re Diffammare Posteriori vero tempore Inven-
taria Actt Scilicet Vaccas binas proprias
in Pascuis detinere et ad Bona Falcino ad-
ducere, Jumenta Alia Actt proprio Consulto a
grege pecudum Segregare et in Prata Dni Sui
motivo ad Forestam abagendi impellere Alias violentam in ju-

nes

nas et damna Inquisitionibus probandæ et in Inter-
rogatorijs exprimenda peragere et perpetrare pœ-
nasq Exinde emergentes Succumbere et in Se tra-
here Citantur igitur ad Videndum et Audiendum Ipsum
M. Venatorem Vissogrodiensem ad reproductionem Ju-
rium Sortes et Prata Br. Zochowsko Actt anti-
quitus hæreditt per Ipsum vendicare præsumpta
afficiens Sententia Judicij præsens Stringi Introris-
sionem ac Si Super Easdem Sortes Br. Zochowsko
receptt et per Mtem in rem Ipsius recognitt uti
in nullo Fundamento Juris Subsecutt Cassari
Condescensionem in Ordine Reproductionis Ju-
rium Investigationis injuriarum Damnorum illato-
rum ac aliarum attentatarum Violentiarum ad Bo-
na Zochowsko assignari pœnas ratione attenta-
tarum Violentiarum Super quo interesset pro demeri-
to Facti et delicti irrogari, bonificationem da-
mnorum refusionem Litis expensarum injungi,
Statutionem Famati Opolskii et Subditorum qui præsens
Citatione apud M. Venatorem arestant pro
Sumendis de Eisdem pœnis demandari Cæteraq
pro Causæ præsens exigentia Contra Ipsum Sta-
tui et Sententiari præsens Alias Citatione
Eadem fusius præmissa in Se obloquente indi-
em hodiernam recte Cadente et deveniente
Partibus Ipsis Utrisq et quidem Actt per G. Lau-
rentium Zochowski Suo et Aliorum Actt nunc præsen-
ter Citata Simul et Actt per M. Thomam M-
wowieski Venatorem Vissogrodiensem Suo et
Aliorum Citatt et Actt nunc præsenter Coram Judicio
præsens Comparens Judicium præsens Terrestre Plocens
Ternis Partium ambarum Decidendo Suspensa
decisione Causæ præsens necessariam esse Con-
descensionem Judicij Sui aut GG Camerariorum Ter-
restrium Plocens Ducum Ubi tres Unius ubi duo

absentia non obstante Captato tempore praevia tem
pestive de Adventu Judicij sui Avisatione faci
endae in Fundum Br. Zochowko Conducendae adinve
nit Quod Judm mutuo Partium Sumptu Conde
scensurum ante omnia Comportationem quor
vis Documentor Causam praesens evincens per quae
competient praestandae demandabit de Proprie
tate Fundorum Approprietationeq Eord tum Usu
Fructu Antiquaq Possessione praevijs etiam si opus
fuerit Expediendae Inquisitionibus Juratorijs
inquiret et investigabit Fundos Eosd respectu
quor novetur Actio Cui juste Competient adju
dicabit, ac pro re cujus interit deoccupari fa
ciet Satisfactionem omnimodam Cui et a quo ju
ste debebitur Subsequenter adinveniet Causam
attentatar Violentiar Sibi mutuo et reciproce
objectae resolvet Poenas pro demesito facto super
quo interent irrogabit et Cunctas Cathegorias
et Circumstantias Causae praesens animadver
tet et Partes finaliter de Pleno decidet dis
judicabit ac moderabit Quor vel cujus
Judicij decisioni Partes Parere et acquie
scere Sub poena Banionis illo in Termo Con
descensionis Super Parte Contraveniens Pu
blicanae debebunt ac tenebunt Quita poena
Trium Marcar Pott per Utramq Partem
Parti per Partem Sibi ab invicem Compen
sanda Judicio vero totae in instanti solven
da Pro quo Termo Condescensionis Partes quis
voluerint et quos negotium praesens poposcerint
adcitare adcitandi vero Sub Simili rigore
Comparere tenebuntur Decreti praesens vigore In
Continenti Mtis Rm Gnalis Providus Josephus Wy
lezinski de Bonisław Authus et Juratus palam
Scit Quia Ipse Citatae Literatae Sigillatae pro Ju
diciis

dicip pzenc serviene editt cum pfatt citatt ad B. Sieromino Feria Quarta post Festum Visitationis G. Vmanie proxime pterita Anno pzenc tum et ejus Primam ex qua pena Contumacie est obtenta tempestive ante obtentionem illius in duabus Septimanis detulit exportavit Posuit reliquit et de positione notificavit de quo praesens Qd Mlis fecit Relationem idq pria cum M Nowowiejski venatoro assignat denon perfecto ad Acta cum hocce Decretum Producto ~~Facta~~ manifestatione Parte affectanc extraditt

Baniti MM Przeradowsky et Szymaszowska per M Radzyminska

In Trno hodierno ex Relationibus authenticis binis prima Castr Capit Macovie altera Terrestri Ciechanovie utriq ex Parte MM Radziminskich Cum Infrascran Partem Citatam per Infraspecificat Mlis Rni Inales Editar Citationem Recognitt Quar Tenor sequitr Talis et quidem Castr Macovien Actum in Curia Regia Feria Quinta post Fn Sanctor Trium Regum pxima Anno Dni 1763 Coram officio et actis pzenc Castr Capit Macoviene Pstr Comparens Mlis Rni Providus Stanislaus Kasmirczyk authus et Juratus officio pzenc ex reproducto autheo notus publice Recognovit Quia Ipse Citationem Literat authenem Copias Infrascras Limitt Unius Ejusdem essentiae pro Judicijs Terribus Plocene in Plonsko Celebrand Spectanc Tenoris Talis Augustus Tertius Dei Gratia Rex Poloniae Magnus Dux Lithvaniae Russiae Prussiae Masoviae etc Volis MM Mathiae Przeradowsky Subjudici

Terrae Rosanen Nicodemo Victori et Joanni Stanisze
wskim ob M Josephi Stanisewski Subdapiferi Zgn
zene Cum ob M Eva Przeradowska pereatis filijs Julian
nae Przeradowska M Ludovici Jeziorkowski Consorti alijsq
Successoribus ob M Alberti Przeradowski Capitanei
Rosanen Adamo Przeradowski Dapifero Rosanen et
alijs Succesoribus ob M Ludovici Przeradowski Dapiferi
Rosanen de Personis Bonisq vestris gtis obus manda
mus ut in Trnis Communibus Terribus Plocen ada
ta et positione Citation proxime in Plocensi Celebrand
nostro Coram Eod Judicio Plcr et peremptorie Compare
atis ad Instantiam Mficor Theresiae de Zielinskie reli
ctae Contis ob M Francisci Radzyminski Succamerarij Terrae
Ciechanovien Matris Stanislai Capitanei Janovien Theo
dori Antonij et Josephi Succamerariae Ciechanovien filiorum
Radzyminskich actae Qui vos assia indigentes Cum assia
de Jure Convenien Satisfaciendo Decreto Condescensoriali
in Fundo Bonor Dluknieiwo Feria Tertia post Fm San
ctae Margarethae Virginis et Martyris 1759 anno Inter
se actae abuna Successoresq ob MM Elisabethae ob M Al
berti Mlocki Agnethis ob M Stanislai Krasinski Con
sortum Weslounow ob vero Mfici Francisci Wessel
Castellani Ciechanovien filiarum Partibus ab altera lato
et in actis Castr Plocen Sabbatho post Fm Divae Annae
Matris Beatissimae Virginis Mariae Anno Eod obla
tuato Citant ideo Quatenus vos Causam Succor Eorum
praedictarum Mficarum Elisabethae et Agnethis Weslounow
secum actoribus in Jure Judicijs Vigore Decreti Supra
de actu Exarati remissionis Vertent et agitat attente
tis Documenta quaeri procedentiam vestri ex ob praedicta
M Elisabetha Weslouna Mfici Alberti Mlocki
Contae Enucleantia Eod Coram Judicio Comporte
tis et Eand procedentiam vestri Compertand Docu
mentis

documentis probatis Summamq Originalem Cum provisio
nali in simul juncto efficiens Duorum Millium Quingentorum
Triginta Septem Florenorum Polon Decreto praeinserto Condescensio
nis propter vos apud acta reservata a se acta Lucetis Citami
ni Legit pro praemissis his et alijs pro opportunitate Legis
et Justitiae Conc vos Statuj Sitis Trno ad veniam parituri
et Judicatum Responsuri Datum in Płonsko Feria Secunda
post Festum Circumcisionis Christi Domini Anno Ejusdem
1763 Coram M Mathiam Przeradowski Subjudicem Terrenorum
Rosanensium ad Bona Ziele die hodierna actus praesentes Coram M
Adamum Ilia Przeradowski Dapiferum Terrae Rosanensis
ad Bona Młodzianowo die hodierna actum praecedens
expectavit poscit et reliquit de quo Ejusdem Mtis
praesens Relatio Ex actis Castr Capitis Maioris Rescriptum
Głodkowski manu propria Locus Sigilli Consilium Ter
restris vero Ciechanoviensis Termini Communis
Terrestris Ciechanoviensis Districtus Sechocinensis Vigo
re Legis in Diem hodiernam Incidentes Feria
Secunda post Festum Sanctorum Trium Regum Proxima
Anno Domini Millesimo Septingentesimo Sexa
gesimo Tertio Coram Judicio et actis praesentibus Ter
restribus Ciechanoviensibus Pltr Comparens Mtis Kmi Gra
tis Providus Josephus Nowacki de Smardzewo
authus et Juratus palam Recitatio Quia Ipse Citatione
Literatum Sigillatum Copiae Infrascriptae Similem pro
Trnis Communibus Terrestribus Stoce in Płonsko
Celebrandae Servicio Tenoris Quemodi Augustus Ter
tius Dei Gratia Rex Poloniae Tili Mfici The
resiae de Weysy primi et M Stanislai Szawłowski
Pincernae Bracławiensis Secundi ad praesens M Michaelis
Szymakowski Dapiferi Terrae Ciechanoviensis Conti

et ab Eod. Ob. M. Priori Marito Dominae Reformatoriae
et advitalitiali de Bonis tuis q. Ill. Omnibus mandamus
ut in Trnis Communibus Terrestribus Ploc. Feria Secun
da a data et positione Pr. Citationis prius aut proximi
in Plonsko Celebrandae Ptr. et peremptorie Compareas ad
Instantiam MM. Theresiae de Zielinskie Relictae Contes
Ob. M. Francisci Radzyminski Succamerarij Ciechanovie
Matris tum Stanislai Capitanei Janovie Theodori Antonij
et Josephi filiorum Radzyminskich atq. G. Stanislai Kujenski
Eodem Mficorum Radzyminskich Plentis actae Qui te Cum
ejusdem Jure debita Rectificatione rectificandae tibi Causam et
actionem morte Ob. Gjusd. M. Szawłowski Prioris Ma
riti Interrupto Citant idq. ad videndum et audiendum te ad
Comportationem Documentorum et Genealogiarum Substantiam
tam Mtocianam Quam Westovianam Evincendum Ob. Gjd.
Mfco Szawłowski per te actae Concreditorum et post fata
apud te derelictorum Comprobationemq. Realis Comportatio
nis per Sententiam Judicij nostri stringi et id quod Ju
stitiae erit Sententiari Sis itaq. Trno advenienti pa
ritura et Judtr. Responsura Datum in Plonsko Feria
Secunda post In Circumcisionis Christi Dni proxa
anno Gjusd. Dni 1763 ad Bona Cuiklino Curiam
Citatorum Ibidem Sitae extradidit posuit Reliquit et noti
ficavit de quo ejus Relatio ex actis Terribus Ciecha
noviae Resempt. Gumowski manu propria Legit Kosicki
Locus Sigilli Terrae Ciechanoviae In Diem ho
diernam recte Eadem et devenie Partibus Ipsis
et quae Actorea per Mficum Stephanum Kosiszc
wski Ensiferum Terrae Ciechanoviae Suo et aliorum
Successorum nne Ptr. Citta Simul et actorea per M.
Theodorum Radzyminski Succameranie Ciechano
viene Suo et Mficorum Matris ac Fratrum nne Ptr. Suc
cessoribus Ob. G. Helenae de Mlockie Ostaszewskie actae
Citat Indicene per G. Josephum Kozicki Coram
Judicio

Pene Comparen Quoniam Mfici Przeradowscy Suc
cessores Successores ob M Catharinae Młocka per
Relictam et Succes ob M Radzyminski Succame
rarij Terrae Ciechanovic tum quoq Mfica Theresia
de Weysy primi ob Mfici Stanislai Szawłowski
Pincernae Bracławic secundi ad Pens Mfici Micha
elis Szymakowski Dapiferi Ciechanovic Consors ad
citati Pen in Trno disparent et se Condemnare per
mittunt Proinde Cum Comparene hocce Judn Cau
sam Pene Suspendit suspensamq esse vultae
declarat ad Convictionem disparen Quos quidem dis
pare Pfata Pars actt Coram Judicio ~~officij~~ Scilicet Relicta et Succes ob M Radzy
minski Succamerarij Terrae Ciechanov Pene Com
parens et Trnum Eundem hodiernum per totum Judi
cium modernum tractum Stme attentans memorat
ad Citat disparen ad Jus Juridice per M R G Providum
Josephum Wyszczynski de Bonisław authum et Juratam
tribus et ultra Juris formam vicibus quatuor uti ante
ita et post Officium Arestum tempestive per Eundem
Mtem Wyszczynski Interpositum et per Judn Pens Suscep
et Connotatum Clamatum et Vocatum non tamen Comparene
in Lucro non Comportationis Documentorum Decreto Judi
cij Sui Injunctis alias in toto seu pro toto Lucro nego
tij Sui Principalis admittente Judicio Pene Judtem
ac officiose Condemnavit Ulterioraq Sibi per Judn
hocce Ea in Causa fieri et Exequi postulavit et Judn
Pens Juri Communi postulationiq Partis actt uti Licite
annuendo in vim ejusdem Lucri Stme hac in Causa
obtenti poenam Baaonis decrevit et ad Publicanae
Eandem Baaonis poenam Suprascriptum Mtem Wyszczyn
ski Judtem addidit et deputavit Qui Mtis Satisfaciendae
deputationi Suae a Judicio Pene habitae memoratam
Banitionis poenam ad actoratum MM Radzyminskich
modo Prius

modo praemisso obtentis ac Ipsimet ex parte
MM Radzymienskich adcitatos esse Banitos Juri
Communi Contrarios et Rebelles hic in atrio Stubae
Judicis ac in alijs Locis publicationi solitis praesens plu
rima Nobilitate ad Judicia moderna forumque publi
cum Congregata alta sua praeconica et Sonorosa
Voce proclamavit publicavit et ad notitiam omnium
praetune praesentium in dubiam deduxit de quo praesens
Ex Mlis e loco publicationi solito suum ad Judicem
rediens fecit Relationem. Post quam Publicatio
(ut praemissum est) Baonis poenam Judicem praesens
Terrae Plocensis profaciendae Juxta praescriptos Juris
Communis Executione Causam hanc cum toto ejus effe
ctu ac Partibus Ipsis utrisque ad M Loci Capitaneum
seu Mficos Locorum Capitaneos vel eorum Substitutos
sub Cujus vel quorum Jurisdictione praefati adcitati
disparent cum Bonis suis resident et Consistunt
remisit remittitque praesens Decreti sui vigore

Actum in Płocko in Terminis Communibus Terrestribus Plocensibus Districtuum Plocensis et Bilscensis Vigore Novellae Legis in diem hodiernam incidentibus Feria Secunda post Festum Sancti Michaelis Archangeli proxima Anno Domini Millesimo Septingentesimo Sexagesimo Quinto

Coram Magnificis Francisco Ignatio Rosciszewski Judice Alberto in Mochowo Zołtowski Subjudice Josepho a Kozłowo Kozłowski Notario Terrestribus Plocensibus

Lucrum ulterioris ex Parte Perillustris Rendissimi Cieslinski Canonici Cathedralis Plocensis Super M. Cieszewski Vexilifero Chaliciensi

Juxta Actum executionis infrascriptum in Bonis inferius nominandis Officiose per infraspecificatum G. Burgrabium Crez Plocensem expeditum, ac manu ejus propria Subscriptum Cujus Tenor sequitur ejusmodi. Actum in Fundo Br. Męczeniczo Magna ante hortophorium Curiae Bonor. eorum Fra 6ta post Festum

Exaltationis S. Crucis pxa Anno Dñi 1763
Coram G. Valentino Zołtowski Burgrabio
Crenz Plocensi in Psentia Nobilium Valenti
ni Rybicki et Valentini Jańczewski necnon
Mtis Rni Gnalis Providi Lucae Smuszyński de
Zukowo Authentici et Jurati actum psenz accla
mans Quiquidem Gnosus Burgrabius satis
faciendo Legibus Rni de Peragendis Executio
nibus Sanctis additionique sui a M. Adalberto
in Mochowo Zołtowski Judice Crenz Plocenz ad
infrascra peragenda habitae parendo Vigore
Condemnationis seu alias poenae Basutionis
ejusq publicationis ex Actoratu et instantia
Perillustris Rendissimi Felicis Cieslinski Cano
nici Cathedralis Plocensis Actt Super M. Sigi
smundo Cieszewski Vexilifero Haliciensi Citti
in Judicijs Tribus Fra 2da ante Festum S.
Agnetis Virginis et Martiris Anno pxime
elapso 1762 in Płocko obtentae, et hoc in Causa
ratione pvisionis a Summa ex Summis di
stinctis in unam computando efficiente Sum
mam sex millium Centum Septuaginta
duor Florenor Grossor Quinque Solidi unius
Polonicalium Decreto Fri Plocensi una cum
luita poena sibi Actori ab Eodem Citto adju
dicata pvenientis per Judicium ad certum
quantum reducendae et Constituendae pcessu
de his laciori in se existenti, ex requisitione
Officiosa memorati Actoris ad Bona pfata
Mezenino pdicti M. Vexiliferi Haereditaria
Cum suprascriptis Nobilibus ac pducto
Mti condescendit, Jurisdictionem Officio
sam fundavit, fundataq Jurisdictione
ac Pace et securitate voce pdicti Mtis

Praecustodita executionem de Bonis ne
moratis Citati peragere voluit, verum
quoniam in Actu eodem executoria-
li ipsemet M. Cittus praeltus comparen-
eandemq executionem his formalibus
verbis bronię y niedopuszczam tey exe
cucyi gdyż ia cestem gotow zapłacić a
JMć Xiąd Kononik Processem mię
niewinnie Turbuie impugnavit, et
fieri non permisit qua impugnatione
attenta Idem G. Burgrabius ab exe
cutione supersedit, et causam hanc
cum toto effectu ac partibus ipsis
rursus ad Judicia Trria eodem ema-
navit, remisit remittitq praesentibus.
Conservando Partibus in primis et
proximis Judicijs Tribus Plocen abhinc
celebrandis Terminum, sine quavis
adulatione comparendi Peremptorium
Decreti sisi executorialis Vigore.
Valentinus Zołtowski Burgrabius
Cron Plocen manu propria. tum secun
dam adulationem literalem Sigillatt
pro Terminis praesen servientem per
Mtesing Rni Glem Providum Paulum Stefa-
niak de Mochowo Authenticum et
Juratam Recognitt, ad Bona supe
rius mencionata Męczenino Magna
juxta datam in adulatione positam
exportatam, cuius tenor # sequitur ejus
modi Stanislaus Augustus DEI Gratia
Rex Poloniae Magnus Dux Lituaniae
etiam

Russiae Prussiae Mazoviae Samogitiae
Cujoviae Livoniae Volchiniae Podoliae
Podlachiae Smolensciae Severiae Czer
niechoviaeq Tibi M Ligismundo
Cieszewski Vexilifero Halicien de Per
sona Bonisq tuis gnalter omnibus man
damus ut in Trnis Communibus Intrus
Fra 2da pximus abhinc in Płocko ce
lebrand prlter ac peremptorie Compa
reas ad instantiam Perillustris Rndissimi
Felicis Cieslinski Canonici Cathedralis
Plocen Actt qui te citat seu potius ad
paratam condemnationem Paratamq
remissimionem ~~[illegible]~~
ab Officio Cren Plocen ad Judicium
nostrum factam adutat ad Videnda
et audienda attentandamq remissionem
eandem Burgrabialem Actus executorialis
ex Fundo Br Męczenino Magna per
Judicium nostrum resolvi, pvisiones a Sum
mis Decreto Judicij Nostri jam in ante
Actori a te adjudicatis, junctim Sum
mam sex millium centum Septuagin
ta ducor Florenor Polonicalium Grossor
quinque solidi unius Polonicalium effi
cientibus pvenientes ab actu Contestatae
Litis computandas ad certum quantum
reduci, reductar solutionem una cum
lucta pena in Decreto adjudicatar

summar. apposita injungi, in Sublatio
nem Condemnationis pœnas decerni
Lilis expensas compensari, demandari,
cæteraq. pro causæ hujus et justitiæ
exigentia sententiari, ac ratione im
pugnatæ executionis pœnas seorsivas
super te extendi, sis pariturus et repensu-
rus datum in Płocko Fra sexta in Vigilia
Festi Sancti Bartholomæi Apostoli
Anno Domini 1765to. in diem hodierna
legitime cadentibus, et devenientibus
Partibus Ipsis utrisq. et quidem Prti
et Rendissimo Felice Cieslinski Canoni
co Cathedrali Plocen. præter, tandem
præfatus Perillustris Actor Coram Ju
dicio præsen. Comparens et Trinumcund.
hodiernum per Totum Judicior. tra
ctum Legitime attentans, memora
tam Partem Cittam Jurevi clam
ad Jus juridice per Mlm. Rni Gnalem
Suprascriptum Paulum Stefaniaki de Mo
chowo Authenticum et Juratum Ter
et altra Juris formam uti antecta
et post Officiosum arestum Tempe
stive per M. Franciscum Luberadski
interpositum, et per Judicium præsens
susceptum et Connotatum clamatam
et vocatam non tamen comparentem
in lucro ulterioris Fortis faciendæ
executionis, alias in toto seu pro toto
lucro negotii sui Principalis Dq.
ratione non solutionis Summæ supra

suprascriptae ~~una cum~~ provisionalis ~~et~~
~~eadem praesentibus~~ admittente Judicio
praesenti Condemnavit Condemnatq
praesentibus, ulterioraq sibi per hocce
judicium fieri et exequi postulavit,
et judicium praesens Juri Communi po=
stulationiq Partis actoriae utilitate an
nuendo in vim ejusdem Lucri ulterioris
Fortis faciendae executionis decrevit
praesentibusq decernit quatenus praefatus
M. Cieszewski Citatus praetactam Summam
~~[illegible]~~ provisionalem ac poenae luctae
Parti actoriae sub poena Banitionis in
instanti solvat, et in defectu non solutio
nis imo praesenti Decreto Contraventionis #
poenam Banitionis super Parte citta
jure victa Sententiavit Sententiatq praesens
ad quam publicatam Banitionis
poenam modo praemisso obtentam, supra
scriptum Mlem Judicialem addidit,
et deputavit, Qui Mlis exequendo ma
nus Officij sui parendoq additionis
Judicio praesenti habitae Suprascriptum
M. Cieszewski Jurevictum esse Banitum
juri communi Contrarium et rebellem
hic in atrio Stubae Judicialis ac in aliis
locis alta sua praeconica et sonorosa voce
proclamavit, publicavit, et ad notitiam
Omnium praetum praesens indubiam deduxit
de quo idem Mlis e Loco Publicationis
put de facto non est persolutum et Decreto praesen
contraventum

solito suum ad judicium rediens fecit re=
lationem, post quam publicatam Bani
tionis pœnam modo pmisso obtentam
pro faciendam in pmissis in lucro ulterio
ri forti Bonorum Agenda # executione causam hanc
cum toto ejus effectu ad mignificum
loci Capitaneum sub cujus jurisdictione
pfatus Cettus jurevictus cum Bonis suis
subest et consistit hoc idem Judici
um remisit remittitq "Dni Pens Robore
psentibus" # de
Bonis citati Jurevicti.

Dilatio Munimentorum inter Mfcum Lubradz
ki et Gsum Pintowski

In termino hodierno ex Relatione Authæ Crenæ Capitl
Plocenæ p infrascrum Mtem recognita Tenoris
Ejusmodi actum in Crō Plocenæ Feria Secunda
pt Dm Exaltationis S Crucis proxima Anno Dni
1765 Coram Officio Actisq Psenæ Crenæ Capitl Plocen
Prtr Comparens M.R.G. Providus Szimon Siedleckide, Plocko
Authus et Juratus Palam Rvit Quia Ipse Citationem
Literatæ Sigillatæ pro Trnis Communibus Tribus Plo
cenæ in Płocko Celebranda Servienæ Tenoris Sequenæ
Stanislaus Augustus DEI Gratia Rex Poloniæ Magnus
Dux Lithvaniæ, Russiæ Prussiæ Masoviæ Samogi
tiæ Kijoviæ Wolhiniæ, Podoliæ, Podlachiæ Livo
niæ, Smolensciæ Severiæ, Czerniechoviæq Tibi Gso
Ignatio Pintowski, Bonor Egorzelcie et aliorum
vigore Jurium tuorum possessori de Causa Infrascra
Bonisq tuis Gnaliter omnibus mandamus ut in Judicijs
nostris

nostris Terribus Plocenę proxime ab hinc in Płocko
Celebranę prtr ac Peremptorie Compareas ad Instan
tiam Mfcor Francisci Luboradzki et Theresiae de
Boguslewskie Conjugum Pincernarum Smolen
sciae tum Liberorum Suorum qua Ob Gsae Do
rotheae de Zeleniewice Contis tuae Successorum
Acto Quite in assa et auctoritate debita in hae
rendo mãoni Suae factae vel faciendae alijsq
Documentis in Trno Trni producenę Citant idq
adiidenę et audienę te ad instantaneam tum
Portionis pro Capite Ob Gsae Dorotheae de Zeleniewice
ex Jure naturae ipsam Concernenę quam
aliarum Summar ex Jure et Beneficio Suor
Acto Parentum modo dotis pertę pro Juribus ~~pte~~
et Lapidea Varsaviae Sitto Jure Successivo et
retractus post Sterilem decessum Ejusdę Ob
Gsae tuj Contis in Se Acto devoluto per te
vero levato tantar et talium quantae et
quales apparuerint non obstantibus quibus
vis injuriose acin praejudicium Juris naturae
Subsecuto Trasactionibus Solutionem et resta
tutionem una Cum provisionibus Stringi
nihil Ominus expeditionem mulibrem Sun
ptu Acto Comparato regestro Comprehensam
restituenę et bonificanę decerni ex tarag
pro Causae Prenę et Trni Exigentia Conę te

Statuj decerni et Sententiam Sis Pariturus
et Judicator respusurus Dato in Płocko F2
in Crastino F. N. B. V. M. anno Dni 1765
edito Conq. praefato Citto ad Bona ogorzelice
die hodierna in actu Contenta detulit expor
tavit posuit Reliquit et de positione notifi
cavit de quo praesenq. idq. Mlis fecit Relationem.
ex actis Ca Capitli Plocenq. Rescriptum Ciołkowski
manu propria Lectum Cum acts p. Rosiszewskie
locus Sigilli Castri illius in diem hodier
nam recte Candenq. et devenienq. partibus ipsis
utrisq. et quidq. MM Francisco Luboradzki et The
ressia de Boguszewskie Conjugibus Pincernis
Smolensciae tum liberis Eor. acto per Eundq. in Lu
boradzki pctr. et q. Ignatiam Pintoski Citto per
Gsum Valentinum Zołtowski B. C. P. Mcerum Ple
nipotentem Coram Judicio praesenq. Comparenq. et
Secum Judicialiter Controvertenq. quarum Partium
Controversijs in Judicium Suum inductis Excudito
Judicium praesens Trrae Plocenq. Trnum Partes Acto
Suum ad Judicium edito decidendo ad affectationem
Comparenq. Partes Citto dedit et Concessit Dilationem
ad munimenta Causam praesenq. impugnantia ad
Sequenq. Judicior. Trnium Plocenq. Trnos prius et
et proximius ab hinc in Płocko seu Bilsko Celebrandq.
Conservando Trnum Partibus memoratis utrisq.
in praeallegatis Judicijs Suis Sine quavis ad Citatione
Comparendq. peremptorium Dni praesenq. vigore

Bonitas G. Sielski per GG. Miszewskie

In Causa et actione Judiciaria infrascripta inter GG. Casimirum Instigatorem Judicij Trni Plocen. Gabrielem Joannem et Fabianum Miszewskie Fratres inter se germanos ac Patrueles actt. ab una, et G. Valentinum Sielski olt. Simonis Filium inhaerendo mandatoni coram actis authe. Regni facta Secundo pt. obtentt. Contumaciae Poenam ad Judicium praesens Parte ab altera Citatt. pro Eo, Quatenus Ipsi Documenta et Munimenta pt. olt. G. Christophorum Miszewski Actorum Avum apud se reperibilia ad Summam pt. olt. G. Mariannam Sielska olt. Martini Filiam Suorum actt. aviam pertinen. ad tot amicabiles requisitiones non restituta, ut pote Contractum sponsalitium inter olt. G. Martinum Sielski olt. G. Mariannae Sielska actt. Aviae Parentem ab una et G. Christophorum Miszewski Suorum actt. avum Parte ab altera initum et Confectum, tum libros Metrices ex Ecclesia parochiali Miszevien. ut fertur interceptos et ad hoc ce tempus circa se detentos nec non Scripta manualia obligatoria ad Substantiam actt. pertinen. praevia comprobatione Juratoria Coram Judicio praesen. instantanee comportet comportata sibi actt. restituat quapropter citat. ad videnda et audienda ipsi ad Comportationem et restitutionem tam supra expressorum Documentorum quam aliorum quocunque jure sibi actt. servien. Sententia Judicij praesen. stringi, Caeteraque pro Causae praesen. exigentia decidi et sententiari praesen. alias Citatione Eadem praemissa fusius in se obloquen. in Diem hodiernam Recte Caden. et devenien. Partibus ipsis utrisque et quia GG. Casimiro Instigatore Judicij praesen. Gabriele Joanne et Fabiano Miszewskie actt. per Eunae G. Casimirum Miszewski Suo et Eorunae Fratrum Suorum nne personaliter Coram Judicio praesen. Comparen. Si quidem Gus Valentinus Sielski praesen. in Trno disparet et se condemnare permittit, proinde praefata Pars actt. Coram Judicio

praesen.

praesens Comparens et Trm Eunae hodiernum per totum Judiciorum
modernorum tractum legitime attentans, memorato citatum
ad Jus juridice per MRS. P. Paulum Stefaniak de Mo-
chowo Authium et Juratum tribus et ultra jurisfor-
mam vicibus Quatuor uti ante ita et post officiosum
Arestum tempestive ~~ante obtentione~~ per S. Paulum
Zoltowski interposito et per Judm praesens susceptum
et connotato clamato et vocato non tamen Comparen-
tem pro Lucro comportationis quorumvis Documen-
torum Bona Miscewo Murata cum attinentijs affici-
entium praevia comprobatione Juratoria subsequenae
quibus comportato lucrum solutionis summae una
cum provisione provenienti alias in toto seu pro toto lucro
negotij sui Principalis admittenti Judicio praesenti Ju-
dicialiter ac officiose Condemnavit, ulterioraque sibi
per Judm hocce Ea in Causa fieri et exequi postu-
lavit et Judm praesens juri communi postulationique
Partis actae uti licite annuendo in vim Ejusdem Lucri
hac in Causa obtenti Poenam Baaonis super
Eodem Citato disparenti decrevit, praesentique decernit, et
ad publicanae Eanae Baaonis Poenam Supraseorum
Mlem Judlem addidit et deputavit qui Mlis satis
faciendo deputationis suae a Judicio praesenti habito
memorato Baaonis Poenam modo praemisso obtento ac
ipsummet S. Sielski citato praesenti in Trno disparenti esse Ba-
nitum Juri Communi contrarium et Rebellem hic
in alio Stubae Judlis ac in alijs locis publicatio-
ni solito praesenti plurima nobilitate ad Judicia moder-
na forumque publicum congregato alta sua praeconica
et sonorosa voce proclamavit publicavit, et ad noti-
tiam omnium protunc praesentium in dubiam deduxit
de quo praesenti Jae Mlis eloco publicationis suum ad
Judm rediens fecit Relationem. Post quam publicato

ut

ut promissum est Eandem Bonorum Penam Judicium presens
pro facienda juxta prescriptum Juris Communis Execu-
tione de Bonis Citati Causam hanc cum toto illius
effectu ac Partibus ipsis utrisque ad M. loci Capitaneum
seu MM. locorum Capitaneos sub cujus vel quorum praefa-
tus Citatus jurisdictione cum Bonis suis consistit
et residet, remisit remittitque ~~presen~~ Condemnationis
presentis vigore In Continenti Mlis Rni Elis Providus
Paulus Stefaniak de Mochowo Authus et Juratus
palam rvit Quia Ipsi Citationem Literatus sigillo pro
Judicijs presentis Servientis editis contra praefatus Citatus ad Bona
Miscewo murata Feria Tertia ante Fm Nativita-
tis B. V. Maxima anno presenti detulit exportavit posu-
it reliquit, et de positione notificavit de quo presentis
Idem Mlis fecit Relationem.

Actum in Siepre in Terminis Communibus Terrestribus Plocensibus Vigore Legis in Diem Hodiernam Incidentibus Feria Tertia post Festum Sancti Francisci Confessoris Proxima Anno Domini 1765.

Coram Ill.mo Francisco Ignatio Rosciszewski Judice Albertowi Mochowo Zoltowski Subjudice Josepho a Kozlowo Kozlowski Notario Terrestribus Plocensibus

Dilatio Inquisitionis inter Conventum Plocensem Ordinis Sancti Benedicti Actores ab una et Ill.mi Kuczborskie ac alios Citatos Parte ab Altera

In Causa et Actione Judiciaria infrascripta inter Pie liosissimum in Xto Pr. Hieronimum Komonski Conventus Plocens. Ordinis S. Benedicti Priorem ac totum eundem Conventum Plocen. Actores ab una et Maiores Michaelem Kuczborski Dapiferum Zawskie et Annam seu alterius Cujuscis Nnis de Orlowskie Conjuges tum Cujuscis Nnis Antonowicz Albertum Kaminski nec non Simonem Lubanski atque Cujuscis Nnis Sarnocki inherendo Suis quaerelis et quidem Consortem in assistentia Marti Secundo post obtentam Contumatiae poenam ad Judic. praesens parte ab Altera Citt. proeo quia ipsi in Contrarium Legum Regni Procedendo nec poenas ejsdem Legibus Descriptas Verendo ausi sunt et praecipue P. Antonowicz Kaminski Lubanski et Sarnocki cum Alijs assumptis Personis ex Dispositione ejusdem Ill. Kuczborski bona Zalesie Actt. Haereditaria Super inaequitare Supermequitando Subditos Actt. opprimere Concutere ad Sclopeta Causa jaculandi eosdem Subditos proripere de Nocte revidendo ac Censo igne cum periculo Incendij vix Villam in Zavillam not. reducere bombardam longiorem ac res Varias Subditis intercipere ad extremum quinque

paria bohum et Unius Paris Equorum Cum Subdito
Actorum ad Bona Chromakowo JN Kucborski
hereditaria abigere et Vix Boves ad Continuas
requisitiones extradere Jam Vero Equos adhucusq
non restituere quare Citantur ad Videndum
et Audiendum Ipsos ratione praemissorum Omni
um poenis Condignis Puniri extraditionem Labo
riosis Simonis de Bonis Zalesie Actt Subditi
una Cum pari Equorum non Obstante Scripto
Manuali per Religiosum Parzychowski emun
ctive Dato Maatione Vitiato demandari Ca
rentiam Laborum tas ab Equis quas bobus per
aliquod Septimanas Detentis bonificari ac
id quod juris erit Statui et Sententiari alias
Citatione Eadem Jusuis praemissa in se obso
quente in Diem hodiernam recte Cadente
et Deveniente Partibus ipsis Utrisq et
quidem Inter Religiosissimum in Xto Patrem
Hieronimum Hommonski Ordinis S.
Benedicti Priorem ac totum eundem Con
ventum Plocen Actt per Religiosum in Xto
Patrem Florianum Wisniewski ejusdem
Conventus Sub Priorem Suo et Totius ejusd
Conventus Nne Pter et JMJM. Michaelem
Kucborski Venatorem Zawskren et Catha
rinam de Orłowskie Invicem Conjuges ac
Florianum Antonowicz Albertum Kamin
ski Simonem Lubanski Citt per Matti
an Mazowiecki reliquo Citt per eundem
Coram Judicio praesen Comparentibus et Secun
judicialiter Controvertentibus quibus Contro
versijs Partium Coram se Inductis exaudetis

Judicium hocce amputata dilatione Majoris
per Comparentem M. Kueberski in Causa
personalitatem non requirente indebite affectata
Partibus experiri Mandavit Mandatq. praesens
in experimento Siquidem Conventus Plocen.
Ordinis S. Benedicti M. Kueborskie Vena
tores Zawskrzen. ex bonis Chromakowohie
in Districtu Sieprcen. Consisten. Termino
suo ex Acteratu promoto Convenit Proinde
Foro Competenti ad Invento Partibus proce
dere Jussit Jubetq. praesens in procedendo
Controversijs Partium exauditis insistendo
Decreto Terrestri Zawskrzen. Feria Secunda
post Dominicam Invocavit Quadragesi
malem in Anno Praesen. exactoratu MM. Kue
borskich et aliorum prolato ad affectationem Par
tis Actoreae Dedit et Concessit Dilationem
Inquisitionis utriq. Parti Super Contenta
Protestationum et Terminorum tam in De
ductionem quam emundatione obiectorum in
sequentibus Judicijs Sujs prius et Proxi
mius ab hinc in Sieprc Celebrandis edu
cendae Conservando Terminum Partibus
memoratis utrisq. in praeallegatis Judicijs
Suis sine quavis adcitatione comparendi
peremptorium quod Decretum Comparens Par
tis Citatae pro Juridico Sentiens MM. ac GG. Prin
cipales Suos praemisso Decreto Gravatos
pro Juridico non Suscepit imo Cum eodem et
ab eodem MM. Franciscum Rosciszewski Judi
cem Albertum Zoltowski Subjudicem Josephum

Kozłowski Notarius Terrestres Plocenses
Causae Praesen. Judice ad Judicia Tribunali
cia Regni Petricovientia ut Juris et moris est
movit eidq motioni locum deferri Postulavit
Qui MM. Judices Scientes se nil Quidpiam
temere egisse Imo omnem Juris gradum in
toto Observasse eandem Motionem non admise
runt de qua non admissa Comparens
Praedictorum Citatorum Protestatus est Judicium
cum Parte reprotestatum in Continenti M
R. P. Paulus Stefaniak de Mochowo Au
then. et Jurat. palam recognovit Quia ipse
Citationem Literalem Sigillatam pro ter
minis praesen. Servientem editam Contra
praefatos Citatos ad Bona Chromako
wo Feria Secunda post Festum Nativi
tatis Gloriosissimae Virginis Mariae
Anno praesenti tum et ejus primam ex qua
pena Contumatiae est obtenta tempe
stive ante Obtentionem illius in Duabus
integris Septimanis Detulit exportavit
Posuit reliquit et depositione notifi
cavit De quo praesentem Idem Ministeri
alis fecit relationem.

Decretum extraditionis inventarior. inter G.G.
Borowskie et Humieckie una cum Condi
mnatione super G. Michaele Humiecki

In causa et actione Judiciaria mota inter G. G. Josephum Borowski et Mariannam Ulanowska mei dem Coniuges actr et quidem Maritatam Actricem cum suj mariti Authoritate et assistentia ab una, et R. D. Catharinum de Brudzewskie Stanislai Stanislaum Stanislaum Stanislaum

Eor. ppria detinent usus et pventus ate vaccis
percipiunt laboribus a bobus pvenientibus
Actt privarunt quare pro extraditione ea
praescriptor. inventarior. per Ipsos nulliter
detentor. ac pro Bonificatione pventus a
vaccis percepti tum carentia labor. a Bobus
pvenientium pterq citantur alias citatione
eadem latiori in se obloquente in diem
hodiernam Legitime cadente et pvenientes
partibus ipsis utrisq et quidem Gnosis Je
sepho Borowski et Marianna Umieriska
mixtim Conjugibus Actt et quidem Consorte
in assistentia mariti prlter MM. Catha
rina de Białoskorskie od M. Stanislai
Humiecki Ensiferi Rozanen. Relicta Conte
Vidua matre Bartholomaeo Vexilifero Bra
ctaviensi Filio Citt. Per eund. M. Vexiliferum
suo et Matris suae nomine prlter coram Ju
dicio pnti Comparentibus et secum judici
aliter controvertentibus, quibus Controversijs
Partium Judicium hocce coram se indu
ctis exauditis decidendo Trnum Partis actoriae
siquidem MM. Catharina de Białoskorskie
Relicta od Magnifici Stanislai Humiecki
Ensiferi Rozanensis ~~Relicta~~ Consors Vidua
mater, et Bartholomaeus Humiecki Vexili
fer Bractaviensis Filius inventaria Rege
stro Conscripta porrecta pro quor. extraditio
ne Pars actoria agit non per se, ver. per M.
Michaelem Humiecki Vexiliferum Exerci
tuum Rni Borussiae disparentem intercepta
esse, et non in Foresta eorund. MM. Matris

et Filij comparen extasse allegant pinde
evadant ijdem MM. Humieccy Mater et Filius
seu unus ex ejsdem put pmissa Inventaria
apud se non conservant nec possibilitatem
ejusdem extraditionis inventarior habere valent
idq in instanti et additur Mtis Judicialis
ad pnunciandam juramenti Rotham idq
in instanti, et quoniam loco Juramenti ex-
traditionem Boum Laboratilium decem Vac
car duodecem juvencae unius ac aratrorum duor
cum Ferris ejsdem Gnosis Borowskim Judi
cialiter offert pinde Judicium decernit quate
nus citati MM. Humiecci Mater et Filius
pmissa inventaria ab actu pzen Decreti in
una septimana ad primam Partis actoriae
requisitionem extradat et restituat idq sub
pena Banitionis in Triduo post Contraven
tionem coram Officio et Actis Cren Plocen
circa maationem faciendam publicanda luita
pena Trium Marcar Polonicalium per Citt
Parti circa extraditionem Inventarior Judicio
vero totidem in instanti solvenda, Quo vero spe
ctat Carentiam Labor per interceptos Boves labo
ratiles causatam, Siquidem Partes secum
judicialiter composuerunt, et MM. Humieccy
per triginta duos dies in Campis Gnosorum
Borowskich sujs Bobus et aratris ac subditis re
compensando pmissam injurian laborare
et corare obtulerunt, et secum sponte et bene
vole convenerunt, idcirco standum eidem Parti
um Conventioni, judicialiter factae sententiat
Judicium Quatenus Eidem MM. Humieccy
Mater et Filius ab actu pzenti in duabus
Septimanis satisfaciant suae sponsioni

et per eosdem apromissos dies ~~[illegible]~~ Coarationem Subdi
tis sup omnino Demandent idq sub pena Ba
nitionis post Contraventionem imprimis et pri
mis Judicijs suis publicand quodeniq interest
bonificationem usus, fructus a Vaccis lactineis
interceptis, per actorem pfensam Comprobet idem
actor Gnosus Josephus Borowski quantum
sibi damni exinde causati habere valet et ad
ditus Mlis Judicialis ad pnunciandam ju
ramenti Rotham idq in instanti petitit,
super Summam sexagenta Florenor Poloni
calium, qua Comprobatione attenta decernit
Judicium. Quatenus Citti pmissam Summam
Sexagenta Florenor Polonicalium Juramen
to evictam in et pro crastino Festi S. Martini
Pontificis in Anno psenti Coram Officio
et Actis Cren Plocensibus sub pena Bani
tionis in ibidem in Casu Contraventionis cir
cam mtationem faciend publicand actori solvat
et realiter enemurent. Luita pena Trium
Marcar Polonicalium per Citt Parti in Trno
et sub rigore suprascripto, Judicio vero toti
dem in instanti Decreti psen Vigore ~~[illegible]~~
~~[illegible]~~ ad ultimum Quoniam M
Michael Humiecki psenti in Trno disparet et
se condemnare permittit pnde pfata Pars
Actorea coram Judicio Officij psen prlter
comparens et Trmum eund hodiernum
per totam Judicior psend Cadentiam Legiti
me attentans memoratum M Michaelem
Humiecki Vexiliferum Rni Borussiae psenti
in Termino disparentem tribus et altra

Juris formam Vicibus quatuor per M. L.
Gnalem Providum Paulum Stefaniak de
Mochowo Authenticum et Juratum Judi
cialem clamatum et vocatum non
tamen comparentem imo contuma
cem existentem Cujus contumaciam pfa
ta Pars actorea coram psenti Judicio accu
sando, petiit ab eodem Judicio in Lucro extra
ditionis inventarior violenter interceptor
pœnam Banitionis decerni et sententiari,
et judicium psens juri communi postulati
oniq Partis Actt uti licito annuendo pœnam
Banitionis super eodem M. Michaele Hu
miecki decrevit, psenq decernit, ad quam
publicandam Banitionis pœnam supra
scriptum Mlem Judicialem addidit et de
putavit, Qui Mlis Judicialis satisfaciendo
deputationi suæ à Judicio psenti habitæ
exequendo munus Officii sui pfatum M.
Michaelem Humiecki esse Banitum Juri
communi contrarium et rebellem hic
in atrio stubæ Judicialis ac in aliis locis
alta sua pconica et sonorosa Voce pcla
mavit publicavit, et ad notitiam omnium
ptunc adstantium indubiam deduxit, de
quo psentem idem Mlis è loco Publicatio
ni solito suum ad Judicium rediens
fecit Relationem. Post quam publicatam
Banitionis pœnam modo pmisso obtentæ
pro facienda in pmissis juxta pscriptæ
Juris Communis executione ad M. Loci

Capitaneum sub Cujus Praefatus Citt. jure victus # subest vel consistit causam hanc cum tota Ejus effectu ~~hoc~~ Idem Judicium Remisit Remittitq Praesen Decreti Praesen Robore. ~~# cum Bonis~~ In Continenti idem Mlis quo supra palam Rvit Quia Ipse citatio nem Literalem Sigillatam pre Judicijs Praesen Servien editam Contra Praefatos Citto ad Bona Białoskory Tra Edu post Festum S. Mathaei Apli anno Praesenti detulit, exportavit posuit Reliquit de quo Praesens idem Mlis # relatio # cum Bonis suis.

Dilatio inquisitionis inter Gnosos Borowskie et MM. Humieckie una cum condemnatione Super Mco Humiecki Vexilifero Regni Borussiae

---

In Causa et actione Judiciaria infrascra idq ex citatione literali Terri Plocen Cujus Tenor Sequitur Talis Stanislaus Augustus DEI Gratia Rex Poloniae Magnus Dux Lithvaniae Russiae Prussiae Mazoviae Samogitiae Livoniae Kijoviae ~~Volh~~ Podoliae Podlachiae Smolensciae Severiae Czerniechoviaeq Vobis Mcis Catharinae de Białoskurskie olim Mci Stanislai Humiecki Ensiferi Rozanen Relictae consorti Viduae Matri, Bartholomaeo Vexilifero Braclavien Michaeli Vexilifero Exercitus Rni Borussiae Filijs Humieckim de Personis Bonisq Vestris Gnaliter Omnibus Mandamus ut In Judiciis Terribus Plocen Prius et proximius abhinc in Siepre Celebranq prlter ac peremptorie compareatis ad instantiam G.G. Josephi Borowski et Mariannae Uminska conjugum Dominorum ac Subditt de Bonis Białoskury Actorum propriorum Actor Qui Vos et quiq consors cum Suo Mariti Subditis vero cum Dominorum Authoritatibus et assistentijs Inhaerendo Praonibus, Maonibus Authentice factis Secundo post obtentt Contumaciae Poenam

Citant

Citant pro eo Quia licet Actor evitando cunctas in vicinitate
rixas a processu suo in Judicijs Crenn Plocen pscutt Super-
sedit, et Judicio Amicabili Compromissoriali se se subjecit
judicatamq ex eo inscripto compromisso non sine inju-
ria Proan quaerenq pacem et tranquilitatem propter se
acceptabat omnesq suas injurias, contumelias in vitamq
per M. Michaelem Humiecki paratas machinationes con-
donavit attamen non contenti Actorum benevolentijs post
jam prolatt Decretum compromissoriale Praefati MM.
Humiecky et pcipue Tu Mce Michael Humiecki renova-
do anteriores violentias, ac oppressiones, viam publicam
per villam Białoskury tenden Decretoq compromissori-
ali pro libera cuiq ad Transitum agnitam intersepire
propter difficilem e praedio Actoris transitum cum consi-
lio Vestri Matris et fratris adhibitis Tuae Matris Sub-
ditis mandâsti, Laboriosos Albertum et Stanislaum Actt
Subditos Javaminibus Laborantes tibi appropriare co-
natus es ex motivo praemissae appropriationis dierum
Labores Actt exerceri Solitt interdixisti, Laboriosis verò
Mathiae qui antea violenter interceptus, et mediante decre-
to compromissoriali restitutus p Mcam Matrem fuerat
ac Gasparo in servitutem Borussicam ad milites ac-
cipere aut interimere propalando fugam causâsti Inven-
taria omnia Actt propria nullis de damnis ad Forestam
depellere mandastis et p aliquod dies macerâstis fame
Actt marito ex campis in equo discedenti cum sclo-
petis viam publicam obsessisti deniq ad frameam se
se proripuisti et Actorem convulnerare attentâsti hisq
ex animi dolore enarrari exprimiq impossibilibus mo-

lestijs

molestijs et contumelijs omnino Actorem ad perficienq
quietationem de Summa Mille Tynphon Decreto prae
allegato compromissoriali pro injurijs Actt Marito
ex moderamine Judicij mediante comprobatione ad
inventa sine ullo dato et accepto quinimo sine ulla
saltim affectus propensione omnino stimulasti Tu
vero Mca Mater cum tuo natu majori Filio loco ob:
temperationis animositatis Filij tui tantas inenarra:
biles contentiones patrantis Duos Subditos tuos ad con
septionem viae publicae Subministrâsti impuniq easq
violentias circumspexisti quinimo propter infligenq
molestiam et ea inflicta faciliorem quietationis emun
ctionem peragere non denegâsti LL Stanislaum vi
et violenter ad exercenq Labores intercepisti et ejq p
duos dies Labores praestari tibi mandasti jam vero Al:
bertum nulliter ad Curiam suam convocatum Plagis
castigasti Subditos Actt proprios per continuas mi
nationes verberationes concussiones oppressiones ex
Bonis Białosteury profugasti ad Summam pauper
tatem per interceptionem inventariorum et misse
riam per profugationem et ex villa expulsionem
Actt Subditt inducere conaris in Actoris vitam quo
tidie diffidasti Insuper vos utriq M M Humiecey Fi:
lij Mtem Nicolaum Szymczak de Golesino Authum
citationem pro extraditione Inventariorum inter
ceptor ac bonificatione usus ab ejsq Inventarijs
vobis pro Judicijs nostris exportantem circa portam
locatis vestri Famulis in hortoforium non admisisti
quinimo Eunq Mtem Famulis Vestris converberare

demandastis

demandastis ob metumq comminationum per vos propalatarum impossibilem accessum Mtibus causa stis aliasq violentias peregistis pœnasq promeritas succubuistis et ~~et~~ in vos Traxistis Quare pro statuitione Subditorum Actorum propriorum causa Vestri profugatorum bonificationeq carentiæ laborum pœnisq pro demerito facti et delicti succubitis Instantaneaq assignanq educenq respectu pmissorum inquisitione psen citamini Litis pariturí et Judicialiter Responsuri Datt in Siepre Feria Sexta in Vigilia Festi S. Mathæi Apli proxima Anno Domini 1765. in diem hodiernam legitime cadenn et ~~proveni~~ devenienn ptibus ipsis utrisq et quidem PP. Josepho Borowski et Marianna Uminska cojugibus Actt et quiq conte in assistentia Mariti Suis et aliorum Actt nominibus prltr et M. M. Catharina de Białoskorskie ottº M. Stanislai Humiecki Ensiferi Rozanen relict conte vidua Matre Bartholomæo Vexilifero Bracławien Filio Humieckie Cittº p Eunq M. Vexiliferum Bracławien prlter Comparen et secum Judicialiter controverten quibus partium controversiis Judicium psens coram se inductis exauditis decrevit psenq decernit Quatenus pars Actº partem Cittº doceat de termino et contentis citationis Suæ idq in instanti Docuit Proinde Judicium causam partibus ulterius prosequi mandat in psecutione Trnum Ptis Actt decidenq suspensa decisione causæ præsen ad affectationem Ptes Actt dedit et concessit dilationem Inquisitionis Pti

hoc idq Judicium

utriq

utriq super contenta Proōnum et Trni Partis Actt
tam in pbationem quam emundationem objectorum
in sequen Judicijs suis educendæ conservando Trnum
Partibus ipsis utrisq in pallegatis Judicijs suis si
ne quavis adcitatione comparendi peremptorium De
creti psen robore. ad extremum quoniam M. Mi
chael Humiecki Vexilifer Exercituum Rni Borussorum
+ Præsen in Trno disparet et se condemnare pmittit
Proinde pfata pars Actt Coram Judicio Officij psen
prlter comparens et Trnum eunq hodiernum p totum
Judiciorum psen tractum legitime attentans pdict
M. Michaelem Humiecki ad jus juridice p Mlem
Rni Gnalem Providum Paulum Stefaniali de Mo-
chowo Authum et Juratum Judlem tribus et ultra
juris formam vicibus quatuor Clamatum et vocat
uti ante ita et post officiosum Arestum tempesti
ve per Gnosum Valentinum Zochowski interposit et
p Judicium psens susceptt et connotatt non tamen
comparentem imo contumacialiter se se sisten
Cujus contumaciam suprasera pars Actt Coram
eoq Judicio accusando petiit condemnationem fie
ri et exequi postulavit et Judicium præsens juri
communi postulationiq partis Actt uti licite an
nuendo pœnam Banitionis perpetuam super eoq
M. Michaele Humiecki disparente et se condemna
re permittente sententiavit sententiatq psen et
ad publicanq eanq perpetuæ Banitionis pœnam
suprascrum Mlem Judlem addidit et deputavit

Qui

Qui Mlis satisfaciendo muneri ~~Judicij~~ Officij sui parendoq
additioni a Judicio pñsen habitæ suprapositum Mchi
chaelem Stumiecki disparentem esse Banitum Juri
communi contrarium et rebellem alta sua pro
nica et sonorosa voce pclamavit publicavit et ad
notitiam omnium hic in Atrio Stubæ Judicialis ac in
alijs locis adstantium in dubiam deduxit de quo iq Mlis
e loco publicationis solito suum ad Judicium rediens
Fecit relationem postquam publicatam Banitionis
perpetuæ pœnam hoc iq Judicium causam hanc cum
toto ejus effectu pro faciend juxta pscriptum ju
ris communis ac peragendas de Bonis Citt jure vi
cti executione # sub cujus jurisdictione se cum Bonis
suis subest vel consistit remisit remittitq pñsen
Decreti pñsen vigore # ad Magnificum loci Capitaneum

Delatio inquisitionis inter GG. Albertum Gutow
ski et Adamum Zawidzki.

In causa et actione Judiciaria infrascripta inter
Gñosum Albertum Gutowski Actorem ab una et G.
Adamum Zawidzki inhærendo Protestationi suæ
coram Actis authenticis Rñi factæ secundi pt obten
tam contumaciæ pœnam ad judicium pñsens Parte
ab altera citatum, idq ex eo, quia Ipse nulla nec mi
nima ad Actorem habita ratione, domum Actoris ad
hibitis sibi complicibus invasit, ibidemq violentias pe
ragendo ac concutere attentavit, et Equam Actoris ppri
am violenter intercipere conatus fuit, Actorem læ
sit, defamavit, verbis opprobrijs affecit, tum ex bom
barda per ejaculationem /: ni divina providentia salva
retur :/ interimere omino conatus est, per quod Legem Rñi
transgressus est, pœnasq exinde emergentes in se traxit
et sucubuit, pro quibus decernendis, etiam pro qualitate

Facti Ꝑsentibus citatur, alias citatione eadem
: Saturnem se quoque
: in diem hodiernam recte cadente et deveniente
Partibus ipsis utrisq; et quidem Gnoso Alberto Gu
towski Actore prlter, et Gnoso Adamo Zuwidzki
citato prlter Coram Judicio Ꝑsenti comparere
et secum judicialiter controvertentibus quar
Partium Controversijs in Judicium suum inductis
exauditis. Judicium Terminos Partis actoreæ de
cidendo suspensa decisione causæ Ꝑsentis ad affecta
tionem Partis actoreæ dedit, et concessit hocce
Judicium Dilationem inquisitionis utriq; Parti
super contenta Protestationum et Termini
Partis actoreæ, tam in deductionem quam emun
dationem obiectorum in sequenti Judicijs suis edu
cendæ conservando Terminum Partibus memora
tis utrisq; in Ꝑallegatis Judicijs suis sine quavis
adcitatione Comparendi peremptorium. In Conti
nenti Mlis Rni Gnalis Providus Paulus Stefa
niak de Mochowo Authenticus et Juratus palam
recognovit quia ipse citationem literalem sigil
latam pro Judicijs Ꝑsentibus servientem editam
contra Ꝑfatum citatum ad Bona Strophowo
Feria Ꝑdo pt Festum Exaltationis S. Crucis
Anno Ꝑsenti tum et ejus primam ex qua pœna
contumaciæ est obtenta tempestive ante obtentio
nem illius in duabus septimanis detulit, expor
tavit, posuit reliquit, et de positione notificavit, de
quo Ꝑsentem idem Mlis Fecit Relationem.

Dilatio ad producendum processum inter MM. Umiecki et Magnowski

In Termino hodierno ex adcitatione literali sigillatæ
Trni Plocensis Cuius tenor sequitur talis Stanislaus

Stanislaus Augustus DEI Rex Poloniae Magnus Dux
Litvaniae Russiae Prussiae Masoviae Samogitiae Kiioviae
Volchiniae Podoliae Podlachiae Livoniae Smolensciae Se-
veriae Czerniechoviaeq Tibi M Joanni Magnuski Ju-
dicidae Trri Gostinensis de Persona Bonisq tuis Gnaliter
Omnibus mandamus ut in Terminis Communibus Ter
restribus Plocensis Feria Tertia in Siepre Celebrandae
prtiter ac peremptorie Compareas ad Instantiam
M Bartholomaei Humiecki Vexilliferi Bractaviensis Actis
Cassandae quite Inherendo Maioni Suae citat idem ad Videndum
et Audiendum pro Cassatione Cuiusdam processus super se acti
in Judiciis Trribus Zawskrzensis ex parte tui in Legitimo
obtenti, quo Cassato se Actis ad pristinum Chonoris Gra
dum per Sententiam Judicij nostri restitui, ac id quod
Juris erit decerni Sis termino pariturus et Judicialiter
responsurus Datis in Siepre Feria Secunda post Fm Nati
vitatis Gloriosissimae Virginis Mariae proxima Anno Do
mini 1765to alias adcitatione eadem praemissa fusius in
se obloquens in Diem hodiernam recte Cadente et deveni
ente partibus ipsis Utrisq et quidem M Bartholo
maei Humiecki Vexilliferi Bractaviensis Actis prtiter
et M Joannes Magnoski Judicidae Trrem Gostinensis per
G Mathiam Masowiecki Comparens et secum Judici
aliter Controvertens quarum partium Controversiis
In Judicium Suum Inductis Exauditis decrevit Judici
um quatenus pars Actorea doceat partem Citatam
de Termino et Contentis Citationis Suae idq in instanti et
quoniam docuit proinde Judicium praesens Ulterius Causam
prosequi iniungit in prosecutione decidendo Terminum
Partis Actoreae parti Citatae Suum ad Judicium Edictis
Suspensa resolutione Causae praesens Sententiat Judi
cium Quatenus M Humiecki Vexillifer Bractaviensis
processum super se ex parte M Magnoski Judicidae
Trris Gostinensis obtentum pro Cuius Cassatione agit
producat prosequens Judiciis prius proximius ve
iuxta Suam Cadentiam in Siepre Celebrandae Conser
vando Termino partibus numeratis Utrisq sine qua
vis adcitatione Comparendi peremptorium De
creti praesens vigore Quod Decretum Comparens parti

Citate

citate pro Juridico non suscepit imo ab eod. et eum eod. MM Judices Trres Plocens. ad Juditia Tribunalitia Regni Petricovien. ut Juris et moris est movit, MM vero Judices sentien. se nihil quidpiam temere egisse, imo omnem Juris Gradum in toto observasse eand. motionem non admiserunt de qua non admissa id. Comparens protestatus est Juditium vero cum Parte reprotestatum in Continenti MRG Providus Paulus Stefaniak de Mochow Authus et Juratus palam recognovit quia ips. Citat. Literat. Sigillat. pro Judiciis Psens. Servien. Edit. Cons. Pfatum Citat. ad Bona Rozwozin Feria Secunda post Fm Nativitatis Gloriosissimae Virginis Mariae Anno Psens. detulit exportavit posuit reliquit et de positione notificavit de quo Psen. Jd. Mtis fecit Relationem. post qm Mtis recognitam relationem Pfatus M Actor Cassand. Coram Judicio Psen. pleter Comparens et eandem relationem ad Cassandam Servien. in toto approbavit Confirmavit prout Psentibus approbat Confirmat et ratificat Psen. sua recognitione Pmissa firmante.

Dilatio Inquisitionis inter Gsum Rosciszewski et Illustres MM: Podoskie

In Causa et Actione Judiciaria in praescra inter Gsum Antonium Rosciszewski bonor. Wylazłowo haeredem Actabuna et Illustres MM: Thymotheum Succamerarium terrae Dobrinen. antecedaneum et Michaelem seu alterius Nominis Castellanum Rypinen. modernum Bonor. Okalewo Płocizno cum Attinentij: Haeredes Podoskie Dominos tum laboriosos Albertum et Simonem Dub. Graczyki nec non Stanislaum et Nicolaum de Bonis Mlecowka et Jacobum de Bonis Płociczno subditos et quid. Subditos in assistentia Competenti in haerendo Proani Suae Coram Actis Authis Rni factae ad Judicium Psens. Citatos parte ab altera

exeo

ex eo quia Ipsi Ausi sunt temereq Presumpse
runt et quia Subditi Laboriosos Andream Paren
tem Jacobum et Valentinum Filios de bonis Premis
sis Wylazłowo Actis Subditos hereditarios ad
se avocare et ibidem per Spatium temporis
non mediocre Conservare pt facti Actis requisiti
ones in ulteriorem fugam expedire Domini
vero Justitiam de eisdem Subditis licentiosis
non administrare, ex indeq Carentiam laborum
Causare, ac alias injurias inferre p quae Premis
sa leges Rni transgressi sunt penasq exinde
emerientes Succubuerunt, et in se ~~distinctim~~ trahe
runt, p quibus super ipsis distinctim decernendis
et irrogandis, tum statuitione supra scriptorum
Actis Subditorum per Subditos Cittos ex bonis Wy
lazłowo ad se avocatorum et in fugam expe
ditorum, extraditioneq eorundem Statutorum Presens
Citantur alias Citatione eadem Premissa fusius in
se Obloquente in diem hodiernam recte Cadens
et Devenien Partibus Ipsis Utrisq et quia G.
Antonio Rosciszewski Actore p G. Paulum Zoł
tawski B.C.P. Inscrum Plenipontem et Illu
stri Mfico Tymotheo Podoski Succamerario Terre
Dobrinen Citto per G. Valentinum Zołtowski B.
C.P. Illustri Mfico Michaele Podoski Castel
lano et Capitaneo Rypinen Citto p G. Constan
tinum Kamienski Bonor Okalewa Economum
prltr Coram Judicio Presens Comparen et Secun
Judler Controvertentibus Quarum Partium Con
troversijs in Judicium Suum inductis exauditis
Judicium Presens amputata Dilatione Majoris per
Comparentem Illustri M~~M~~ Podoski Succame
rarij Dobrinen in Debita affectata personalita
tem hac in Causa non requirente Partibus ulterius

experiri

experiri mandavit mandatq Pr̃sens in Experimen
to Trno Ltmo edito ad Bona Plociczno hic
in Palatinatu Plocen Consistentia Citationis
juxta Solitam praxim in parata Copia porrecto
adinvento Causam ulterius Idem Judicium
prosequi jussit jubetq Pr̃sens in prosecutione
vero foro Competenti adinvento Judicium
hocce Partibus ulterius procedere Censuit Cen
setq Pr̃sens quod Decretum Comparens Illustrium
Mficor Podoskich pro juridico non suscepit
imo ab eod et Cum eod Mficos Judices terrestres
Plocen ad Judicia Tribunalitia Rni Petricovi
ensia movit eidemq motioni deferri locum po
stulavit Mficiq Judices sentientes se nihil
quidquam temere egisse imo omnem iuris gradum
in toto Observasse eandem motionem non admisse
runt neq ei locum detulerunt de qua non ad
missa Proatus est Judicium vero cum Parte
reprotestatum ~~Qud~~ in procendendo Judicium Pr̃sens
Controversijs Partium exauditis Suspensa Sta
tuitione ac Pr̃tensa extraditione Laboriosor An
dreae Parentis Jacobi et Valentini Filiorum
Subditor ac toto negotio ad Affectationem
Partium Utrarumq dedit Dilationem Inqui
sitionis Super Contenta Maonis ac Trni
Partis Actoreae tam in deductionem quam
emundationem Obiector utriq Parti in sequen
tibus Judicijs Communibus terrestribus Plo
cen proximus ab hinc in Sepre Celebrand
edicendae Conservando Trnum Partibus
memoratis Utrisq in Pr̃allegatis Judicijs suis
Sine quavis ad Citatione Comparendi perem
ptorium In Continenti Mlis Rni Gnalis P:
Paulus Stefaniak de Mochowo Clethus et
Juratus palam vit Quia ipse Citat litat

literas Sigill pro Judicijs praesens servi
en. edit. Con. praefatos ad bona Plocezno
Feria tertia post Festum exaltationis Sanctae Crucis
Anno praesens detulit exportavit posuit reli
quit et depositione etiam in Bonis Mle
cowka notificavit de quo praesens Jd. Mlis
fecit Relationem.

Banitus G. Sielski, per GG. Miszewskie

In Causa et actione Judiciaria infrascripta inter
GG. Casimirum Instigatorem Judicij Trnis Plocen.
Gabrielem, Joannem, et Fabianum Miszewskie fra-
tres inter se germanos ac Patrueles actt. ab una,
et G. Valentinum Sielski ott. Simonis Filium inhae-
rendo mandatoni coram actis authe. Dni facto Secun-
do post obtentt. contumaciae Poenam ad Judicium praesens Parte ab
altera citatt. pro Eo, Quatenus Ipsi Documenta
et munimenta pt. ott. G. Christophorum Miszelski
actt. avum avum apud se reperibilia ad Sum-
mam post ott. G. Mariannam Sielska ott. Marti-
ni Filiam, Suor. actt. aviam pertinen. ad tot
amicabiles requisitiones, non restituta ut pote
Contractum sponsalitium inter ott. G. Martinum
Sielski ott. G. Mariannae Sielska actt. aviae Pa-
rentem ab una, et G. Christophorum Miszewski
Suor. actt. avum parte ab altera initum et Con-
fectt. tum libros metrices ex Ecclesia Parochia-
li Miszewien. ut fertur interceptt. et ad hocce
tempus circa se detentt. nec non scripta manua
lia obligatoria ad substantiam actt. pertinen.

Pvia comprobatione Juratoria coram Judicio Pren
instantanee comportet, comportatt sibi actt resti-
tuat Quapropter citat ad videnc et audienc
Ipsi ad comportationem et restitutionem tam
supra expressorum Documentorum quam aliorum quo-
cunq jure sibi actt servien sententia Judicij
Plen stringi, Cateraq pro Causa Pren exigentia
decidi et sententiari Pren alias citatione Eadem
Pmissa fuscus in se obloquen in Dien hodier-
nam recte Eaden et devenien partibus ipsis
utriq et quiq SS. Casimiro Instigatore Judicij Pren
Gabriele Joanne et Fabiano Miszewskie actt per
Eunq S. Casimirum Miszewski suo et Eorunq Fratrum
suorum nne pr̃lter Coram Judicio Pren comparen si-
quiq S. Valentinus Sielski Pren in Trno disparet
et se condemnare permittit, proinde Pfata Pars
actt Coram Judicio Pren comparens et Trm Eunq
hodiernum per totum Judiciorum modernorum tractum
legitime attentans memoratt citatt ad Jus Juri-
dice per Mlem Rni Elem Providum Paulum Stefa-
niak de Mochowo authum tribus et ultra Juris
formam vicibus Quatuor uti antea et post Offi-
ciosum arestum tempestive per S. Valenti Pau-
lum Zołtowski interpositt et per Judicium Officij
Pren susceptum et connotatt clamatt et vocatt non tamen
comparen in lucro comportationis quorum Documentorum
Bona Miszewo murata cum attinen officien Pvia com-
probatione Juratoria subsequenda quibus comportatt
Lucrum Solutionis Summae Una cum provisione poenien

Dilatio Munimentorum inter GG. Sniechowskie et Zatęskie

In Causa et Actione Judiciaria infrascripta inter GG. Laurentium et Agnetem de Kurzątkowskie Sniechowskie Conjuges et quia Consortem in assia Mariti sui Actis ab una, et GG. Josephum Zatęski ac Catharinam de Rosciszewskie Conjuges et quia Contem ~~cum~~ in assia Mariti sui inhaerendo Maaonibus suis authen. facto ac alijs Documentis ad Judicium praesens parte ab altera Citto idq pro EO: Quatenus Ipsi Summam Quingentorum Tynphonum Consortialem circa quaesitum Haereditatis Sortis Bonorum Zorawino apud Ipsos relictam et per tres annos detentum una cum provisione ab eadem Summa provenien. moneta juxta reductionem in Regno Currenti persolvant, Quapropter Citant, ad videndum et audiendum Ipsos ad instantaneam exolutionem summae supra expressae una cum provisione Sententia Judicij praesen. stringi, caetera pro Causae praesen. exigentia Statui, decerni, et Sententiari praesen., alias Citatione eadem praemissa fusius in se Continente in diem hodiernam recte cadent et devenient Partibus Ipsis utrisq et quia GG. Laurentio Sniechowski et Agnete de Kurzątkowskie Conjugibus Actis per Eund. G. Sniechowski Maritum suo et Consortis suae nne praeter et GG. Josepho Zatęski et Catharina Rosciszewska Conjugibus Citatis per Eund. G. Zatęski Maritum suo et Consortis suae nne praeter, Coram Judicio praesen. Comparent Judicium praesens Terminum Partis Actis decidendo Suspensa decisione Causae praesen. ad affectationem Partis Citatae dedit Dilationem ad munimenta

Causam

Causam praesentem evincentia ad sequentem Judicio Terminum Plocensem Terminos proximius ab hinc in Sierpe Celebrandos Conservando Terminum Partibus memoratis utrisque in praeallegatis Judicijs suis sine quavis adcitatione Comparendi peremptorium. Incontinenti MRLP. Paulus Stefaniak de Mochowo authentice et Juratis palam recognovit Quia Ipse Citationem Literalis Sigilli pro Judicijs praesentem servientem edita Contra praefatas Libatas ad Bona Zorawino Feria Secunda post Festum Exaltationis Sanctae Crucis proxima Anno praesente detulit expertavit, poscit reliquit, et depositione notificavit, de quo praesentem Jam Mnlis fecit Relationem.

~~Dilatio Maioris it~~

Dilatio maioris inter GG. Iglenickie

In termino hodierno ex adcitatione literali Terrestri Plocensi tenoris sequentis: Augustus ~~Tertius~~ Stanislaus DEI Gracia Rex Poloniae magnus Dux Lituaniae, Russiae, Prussiae, Mazoviae, Samogitiae, Kijoviae, Volhiniae ~~[illegible]~~ Podlachiae, Podoliae, Livoniae, Smolensciae, Severiae, Czerniechoviae q. Tibi Gnoso Antonio Iglenicki de persona bonisque tuis qualiter omnibus mandamus ut in terminis Communibus Terrestribus Plocensibus Feria Tertia proximius ab hinc in Sierpe Celebrandis personaliter ac peremptorie comparas ~~[illegible]~~ ad instantiam Nobilium Catharinae de Zołtzeńskie et Nobilis Martini Iglenicki Relictae Comitis Viduae Matris Luciae Catharinae nobilis Gaspari Brudnicki comitis, Ursulae, Franciscae ac Salomeae Virginum Impuberum Fratris et Sororum inter se Germanorum Filij et Filiarum Iglenickich

Altorum

Actorum qui ex, et quidem Actores ex ipsa qui ea
indigent competenti in haerendo manifestationibus
suis authenticis factis citant, sive potius ad paratos
anteriores terminos, et Juris gradus, ad parata quaevis
Decreta adcitat idq pro eo quatenus ex Rs mobiles, in
varia forma, et specie existentes, seorsivo Registro con
scriptas, tum Vestes Summasq paratas Fatis Gnosae
Agnetis Iglenicka Virginis innuptae Actor, Filiae et
Sororis in Palatinatu Kuiaviae Decessae, derelictas
in se Actores Filium et Filias devolutas per te inter
ceptas et commodo tuo applicatas de integro red
das et restituas, qua propter citaris ad videndum
et audiendum te ad restitutionem earundem Rs post
Fata altius dictae Actor Filiae, et Sororis derelictas
ac parata pecuniae exolutionem, sententia Judicij
praesentis stringi litis expensas refundi, ulterius ea
in causa te cum Jure procedi, Sis paratus, et
responsurus Datum in Sierpe Feria Quarta post
Festum Sancti Mathaei Apostoli et Evangelistae
proxima Anno Dni 1765to In dum
hodiernum recte Cadente, et Deveniente par
tibus ipsis utrisq, et quidem Gnoso Luca Igle
nickie Actore personaliter, et Nobili Antonio
Iglenicki citato per Gnosum Mathiam Ma
zowiecki Coram Judicio praesenti comparentibus
tandem ad repositionem comparentis Nobilis Anto
nij Iglenicki Judicium praesens dedit Dilationem
majoris, ex quo Causas majoris importantiae in
Judicijs Tribunalitijs Regni Posnaniensibus at
tentat, quam probabit, literatorijs Documentis
in sequentibus Judicijs Terrestribus Plocensibus proxi
mis ab hinc in Sierpe Celebrandis conservando
Terminum partibus utrisq memoratis in praelegatis
Judicijs suis

Juditus suis sine quavis ad Citatione comparendi peremptorium in constitente Ministerialis Regni Generalis Providus Paulus Stepaniak de Machowo Authentius et Juratus palam recognovit Quia ipse Citationem literalem Sigillatam pro Juditis praesentibus servientem editam contra praefatum Citatum ad Bona Zglenice Juxta datam instantiae peritam Anno praesenti detulit exportavit posuit, reliquit, et depositione, notificavit, de quo praesente ejusdem Ministerialis relationem fecit.

Decretum comportationis inter GG Zaleskie et Sniechowskie

In Causa, et actione Judiciaria infrascripta inter Gnosum Laurentium Sniechochowski Actt ab una, et GG Josepham Zaleski et Catharinam de Rosciszewska invicem conjugis ~~[illegible]~~ inhaerendae maioni coram Actis Authenae Rni Facti nad Jum Praetor parte ab altera Citt Pdq ex eo Quia ipsi Licitsi contractum intuitu Sortis in Bonis Zorawino Sitt a se ~~Ass~~ Actt Procuraverunt et Summam Mille Septingentorum Zynphonae pro pretio Sortis conditatt persolvere se se obstrinxerunt, cum tamen eandem Summam non juxta reductionem currenae monetae persolverunt quapropter Citantur ad videndum et audiendum ipsos ad Bonificationem Summae Septingentorum Zynphonum post reductionem currentiam suam in regno non habenae exolutt sententia Judicij praesenae stringi, caeteraq pro Causae praesenae exigentia conae ipsi Statuj et sententiam praesenae aliarli Tatt eadem uberius praemissa in se obloquenae in Diem hodiernam recte cadenae et devenienae Partibus ipsis utrisq et quidem GG Laurentio Sniechowski Actt prltr, et GG Josepho Zaleski et Catharina Rosciszewska Conjugibus Citt, per eundem G Zaleski Maritum suo et consortis suae nne prltr Coram Judicio Praesenae Et quidem contem in Assa mariti sui

comparenae

comparens Judm praesens Trnum Partis Actt suum ad Judm
dilt Decidend suspensa Decisione Causae praesens necessari
am esse comportationem Contractus resignatorij intuitu
sortium Br Zorawino inter Partes comparens initi et con
fectt pro plenior Judicij sui informatione p utramq
Partem pro sequens Judiciorum Trnium Ptocens Trnis pro
ximius abhinc in Sepre celebrand praestand adinvenit,
post quam subsecutt, vel non praemissam comportatio
nem Judm decernit id quod juris et Justitiae erit, conser
vand Trnum Ptibus memoratt utrisq in Praeallegatt Judicij
suis sine quavis adcitatt comparend peremptorium In
contenens Mtis Rni Gnalis Providus Paulus Stefaniak
de Mochowo Authus, et Juratt palam Rvit Quia ipsi Cita
tionem literalem sigillatt pro Judicijs praesens Servien edit
cons pfatt Citt Feria Secunda pt Fm exaltationis Sae
Crucis proa Anno Dni 1565 ad Bona Zorawino detulit
Exportavit posuit reliquit et de positione notificavit, de quo
Praesens Jd Mtis fecit relationem.

Baniti Gsi Dziwanoscy per GG. Potryko wskie et Goleckie

In Causa et Actione Judiciaria infrascra inter GG. Anto
nium Potrykowski et Margaretham de Kucharskie
Joannem Golecki et Gertrudim itidem de Kucharskie
in vicem Conjuges, Franciscum Kędzierzynski ex olim
G. Agnete Kucharska procreatt filium minoren
nem Benor Szumanie Haeredes et quia assia
indigentes cum eadem de Jure requisita Actt
ab una, et GG. Salomeam de Komorskie primi
olim G. Josephi Dziwanowski Secundi ad praesens
voti Gsi Joannis Grabia Consortem Severinum
Josephum et Antonium Fratres Juliannam Gsi
Valentini

Valentini Szumanski Consortem Sororem inter se
Germanos Dziwanowskie suprascri ob G. Jose
phi Dziwanowski Filios et filiam et quia Conser
tes in assia Maritor suor in haerendo Manifesta
tionibus suis coram Actis authen. Rni facto ad
Judicium praesens parte ab altera Cittos ex eo: Quia
~~Ipsi~~ licet ob G. Joannes Karski Bonor. Szumanie
ante actus Haeres ob Gsa Justinae Karska Relictae
ob G. Alexandri Dziwanowski Consorti Viduae
Aviae Ipsor. Summam mille Centum Tynphone
Polonicalis in Bonis Rekawczyno inscripserit, Eandeq
Summam praedicta ob Gsa Justina de Karskie Dziwa
nowska seu Unierzyska in viduali Statu eandem
Summam ex praedictis Bonis Szumanie levavit
non tamen debita quietavit, Intuitu cujus levatae
Summae et non acquietatae per Manifestationem
ob G. Joannis Karski Actio Contestata est tamen ob
G. Josephus Dziwanowski Ipsi Parens ex praedicta
olim G. Justina Karska procreatus filius proces
sum pro Solutione Summae praemissae instituit, De
cretum Solutionis cum provisionibus lucretus est
vigore cujus post subsecuta de Contraventione De
creti processum per traditionem Bona apprehendit,
Ipsi insistendo possessioni traditoriae primo aedificia
Curialia igne ex jaculatione Comburerunt, villana
aedificia supine desolarunt, Borras ruinarunt,
Subditos non nullos diverididerunt, nonnullos
disperdiderunt, Juvamina et Inventaria eorundem
acceperunt, Inseminationes omnes deperdide
runt, et totam ac integram Sortem de plano deva
starunt, ac post deseruerunt, exinde Actoribus
notabilem Injuriam intulerunt, Quare citant
ad videndum et audiendum ante omnia Inscriptionem
debitoream in Castro Plocen. Sabbatho post Festum
Circumcisionis Christi Dni 1705 anno super speci
ficata Summam Mille Centum Tynphone jam
Rni Bona Szumanie transportaverunt, cum tamen
eandem Summam.

Jam pridem pacificatis cassari, Decretum Solutio-
nis ex nullo dato et accepto prolato relevari
Traditionem ac totum integrum processum an
nihilari Condescensionem intuitu Eorundem assignari
Calculum de proventibus ac dimissionem Sortis
demandari, bonificationem proventuum ac deso-
lationis Statui cætera pro Causæ exigentia cum
Ipsos decerni et Sententiari alias Citatione eadem
præmissa fusius nisi obloquente in diem hodier-
nam recte cadentem et deveniente Partibus Ipsis
utrisque et quidem GG. Antonio Petrykowski et Mar-
garetha Kucharska Joanne Gołecki et Gertrude
de Kucharskie invicem Conjugibus Francisco
Kędzierzynski Benor. Szumanie Hæredibus
Actis per G. Antonium Petrykowski suo et Con-
sortis ac aliorum Actis nunc prlter, et Gnosis Valenti-
no Szumanski et Julianna Dziwanowska invi-
cem Conjugibus Actis per Eundem G. Szumanski
prlter, et G. Salomeam de Komenskie primi olim
G. Josephi Dziwanowski Secundi ad præsens voti
G. Joannis Grabia Centem Citta per G. Pau-
lum Zołtowski B. C. Plocen. coram Judicio præsen.
Comparentem Tandem quoniam reliqui Citti vide-
licet Gni Severinus Josephus et Antonius Dzi-
wanowscy præsenti in Trno disparent et se Cende-
minare permittunt, Proinde Judicium præsens
cum Comparentem Causam præsentem supendit suspensamque
esse vult ac præsentem declarat ad Convictionem dis-
parentium quos quidem Citti Disparentes præfatis Pars
Actis coram Judicio præsenti comparens et Trnum
Eundem hodiernum per totum Judiciorum modernorum
tractum legitime attentas ad Jus juridice per
Mlem R. P. Paulum Stephaniak de Mochowo
authentem et Juratis tribus et ultra Juris Formam
vicibus quatuor uti ante ita et post Officiosum
arestum tempestive per Eundem Mlem Judicialem
interpositis et per Judicium præsens susceptis et Connotatis

acclamare

clamare fecit, qui taliter clamati et vocati
non steterunt nec juri paruerunt, imo ut Idem
Mlis retulit contumaces extiterunt, quorum
contumaciam praefata Pars Actorum coram Judicio
praesens accusando petiit super eisdem Citatis dis
parens Bannitionis poenam decerni aliaque
in talibus fieri solita exequi postulavit. Et Judicium
praesens Juri communi postulationique Partis Actorum
uti licitae annuendo poenam Bannitionis super
eisdem Citatis disparens decrevit praesensque decernit
et ad publicandum Eandem Bannitionis poenam
supra scriptum Mlem Stefaniak Judicialem addidit
et deputavit qui Mlis satisfaciendo deputa
tioni suae a Judicio praesenti habitam memoratam Ban
nitionis poenam modo praemisso obtentam ac Ipsimet
Gg Dziwanowskie Citatos praesentium Termino disparens
esse bannitos Juri communi contrarios et rebelles
hic in utro stubae Judicialis ac in alijs locis publi
cationi solitis praesens plurima nobilitate ad Judi
cia moderna forumque publicum congregata
altu sua praeconica et sonorosa voce proclama
vit publicavit, et ad notitiam omnium protunc
praesens in dubium deduxit de quo praesens Idem Mlis
eloco publicationis suum ad Judicium rediens
fuit Relationem. Post quam publicatam ut praemissum
est / Bannitionis poenam Judicium praesens pro fa
cienda juxta praescriptum Juris communis execu
tione causam hanc cum toto illius effectu ac
Partibus Ipsis utrisque ad M loci Capitaneum seu
MM locorum Capitaneos sub cujus vel quorum
Jurisdictione praefati Citati disparens cum bonis
suis resident et consistunt remisit remittitque praesens
In Continenti supra fatus Mlis Judicialis palam vivit
Quia Ipse Citationem Literalem Sigillatam per Judicijs praesens ser
vien. edictum contra praefatos Citatos Ad Bona Szumanie
F 4 pt Fm Exaltationis S. Crucis proxima Anno praesens detulit
expertavit posuit reliquit et depositione notificavit, de quo
Ejusdem Mlis Relatio.

Decretum Condescensionis Inter G. Załęski et M. Żołtowski ac alios.

In Causa et Actione Judiciaria infrascripta inter M. Albertum in Mochowo Żołtowski Subjudicem Terrestrem Plocens. tum G. Albertum Obrębski Famulum Actt ab una et Gsum Josephum Załęski aliosq hæredes et Possessores Bonor. Zorawina inhærend. Proonibus coram Actis Authis Rni factio secundo post obtentt contumaciæ pœnam et quidem Assiu indigens. cum eaq de jure requisita ad Judicium Pssm parte ab altera Citt pro eo Quia ipsi cum Alijs scilicet poptime prata et Sylvas ad Bona Mochowo Mci Actt hæreditt pertinens attamen ipsi modum litigior. quærens eaq Prata et Sylvas cum fundis ejusq adjacens adimere et bonis suis Zorawino incorporare et adjungere conatus est hasce Sylvas non modo pro commodo sui excindere verum et alijs personis excisionem permittere Subditos Mci Actt aliquoties aggravare concutere appromittere Fœnum ex eoq Prato p aliquot Annos colligere aliasq injurias inferre seq Actt indebite circumscribere Pssumit pquæ Pmissa leges Rni transgressus est pœnasq exinde emergens succubuit pro quibus super ipsi decernens ac nihilominus pro injungens ad Fund. Br. Zorawino Magna condescensione ibiq subsequens in Pmissis satisfactione ac eliminatione Actuum quorvis læsivor. Pssens Citantur alias

Citatio

Citatione eadem praemissa fusius in se obloquens in
Diem hodiernam recte cadens et devenienq Par
tibus ipsis utrisq et quidq Josepho Zalęski Actt et Citt
per eundem suo et laboriosor Danielis Parentis et
Bartholomaej filij de Bonis Chocen Molendina
tor nne prlter et Mco Alberto in Mocho
wo Zołtowski Subjudice Trri Plocens Citt et Actt
Idq coram Subdelegato Mco Bartholomaeo Ko
skowski Thesaurario Lucoviens et Burgrabio Trens
Plocens suo et alior nne Citt et Actt nne prlter Co
ram Judicio psens comparens et secum Judler con
troverten Quarum Partium Controversiis in
Judicium suum inducti exauditt Judm Trnos
Partium Ambar suum ad Judicium editt de
eidens suspensa decisione Causae psens necessa
riam esse condescensionem Judicij sui unius Duo
rumve absentia non obstans in Fundum Bonor
Mochowo et Zorawino captatt tempore in Anno
futuro 1766 conducens adinvenit quod Judm
mutuo Partium sumptu condescensurum ante
omnia comportationem quorvis Documentor
causam psens evincens p partes seu p quem inter
erit pstans demandabit quibus comportatis
de ademptione fundor et agror et aliar fundi
ptensionum pviis si opus fuerit expediens in
quisitionibus inquiret et investigabit cosq Agros
et fundos cui competierit adjudicabit et circum

stantias

stantias Causæ animadvertit juramenta a quo ne
cesse fuerit excipiet pœnas super quo interesit
irrogabit compensationem cuj et a quo et si
juste pvenerit subsequenq sententiabit et Par
tes pro oportunitate negotij præsenq resolvet
et in his pro justo et æquo procedet ac finali
ter partes decidet disjudicabit ac modera
bitur quorum vel cujus decisioni Judicij Par
tes parere et acquiescere sub pœna Baniti
onis illo in Trno Condescensionis super Par
te contraveniente publicanq debebunt ac te
nebuntur Iuxta pœna Trium Marcar Polonq
per Utramq Partem Parti p partem sibi
abinvicem compensanq Judicio vero totiq
in instanq solvenq pro quo Trno Conq Par
tes quos voluerint et quos negotium præ
sens poposcerit adcitent adcitandi vero sub
simili Rigore comparcant Decreti præsenq
vigore In Continenti M.R.G.P. Paulus Stefaniak
de Mochowo Authus et Juratt "palam Rei" Quia ipsi Citt Lite
ralem sigillatt pro Trnis præsenq servienq editt
conq præfatt Citt ad Bona Zorawino Magna Feria
secunda post festum exaltationis Sanctæ cru
cis Anno præsenq tum et ejus primam ex qua
pœna contumatiæ est obtenta tempestive ante
obtentionem illius in Duabus integris septima
nis detulit exportavit posuit reliquit et de positione
notificavit de præsenq Iq Mlis fecit relationem.

Decretum Condescensionis inter Haeredes Bonor. Zołtowo et M. Zołtowski Subjudicem Trrem Plocen.

In Trno hodierno ex adcitatione Liberali Trri Plocen. Tenoris sequen. Stanislaus Augustus Dei Gratia Rex Poloniae Magnus Dux Litvaniae etc: Vobis Gnosis Joanni Uminski Burgrabio Castren. Plocensi, Joanni Dobreniecki Casimiro Kowalewski Mathiae Jezdzinski alijsq Haeredibus et Possessoribus BB Zołtowo magna de personis Bonisq vestris gnaliter omnibus mandamus ut in Trnis communibus Trribus juxta suam Cadentiam in Sieprc celebrand. prltor ac peremptorie Compareatis ad Instantiam Mci Alberti, m. Mochowo Zołtowski Subjudicis Trris Plocen. Actis Qui vos inhaerendo Manifestationi et Proationi coram actis authen. factae post Translapsum Trnum ad paratum processum Decretum injunctae ad fondum Bonor. Zołtowo magna Condescensionis, et rendum effectuatae et hoc in Causa intuitu ademptionis fundor. ad Bona Mochowo pertinen. in eosdemq fondis seu agris prator. confalcastrationis et usui suo applicationis "Bonar. et Sylvar. ab antiquo ad Bona Mochowo sine ulla disquisitione pertinen. excisionis aliarq injuriar. oppressionum violentiar. subditis Mochovien. et alijs personis illatae peractionis, Sui Actis et alior. indebite Circumscriptionis adcitat. advidend. et audiend. Condescensionem iteratam ad Bona praecensita Zołtowo magna in ordine praemissor. assignari, Compensationem Injuriar. et Damnor. injungi eliminationem Auctuum laesivor. Sententiari Caeteraq pro Causae, Legis et Trni hujus exigentia contra Ves Statui et Sententiari. praesen. sitis parituri et judiciter respensuri. Datae in Sieprc Tra secunda post Trm Exaltationis Sanctae Crucis proxima Anno Dni 1765. in diem hodiernam recte Cadente et deveniente Partibus Ipsis utrisq et quia Gsis Joanne Uminski Burgrabio Crn. Plocen. Parente. Joanne Dobreniecki, Casimiro Kowalewski

Mathia

Mathia Jezdzinski et Joanne Uminski filio itidem
Burgrabio Cren. Plocensi ac alijs Haeredibus et Possesso
ribus Benor. Zołtowo magna Actae et Citatae per Q.
Joannem Uminski Parentem suo et alior. Actae et
Citatae nne prltr. et Mco Alberto in Mochowo Zołto
wski Subjudice Trni Plocensi Citatae et Actae idq. coram
Subdelegato Mco Bartholomaeo Kiskowski Thesaurario Lucovien. Burgrabio Cren. Plocen. prltr.
coram Judicio praesenti Comparen. Judicium Trnos
Partium utrasq. suum ad Judicium edito decidendo si quid anterior Condescensio per Judicium
suum assignata suum non est sortita effectum
proinde necessarium esse iteratam Condescensionem Judicij sui unius duorve absentia non obstante in fundum Benor. Zołtowo magna Capta
to tempore in anno futuro 1766 conducenda
adinvenit, Quod Judicium mutuo Partium sumptu
Condescensur. compertationem Documentor. quor.
vis Causam praesen. evincentium per Partes praestanda
demandabit, de ademptione fundor. et agror.
inquiret, eosq. cui provenerit agnoscet, Decretum anterius Judicij sui hac in Causa prolatum in toto
exequetur; et ad effectum deducet, et Partes finaliter decidet dijudicabit, ac moderabitur, quor.
vel cujus Judicij decisioni Partes parere et acquiescere sub poena Bannitionis illorum Termino
Condescensionis super Parte Contraveniente publicanda debebant, ac tenebuntur. Sub ita poena
Trium Marcar. Polonicalium per utramq. Partem
Parti per Partem sibi abinvicem Compensanda
Judicio vero totidem ministranti solvenda pro
quo Trno Condescensionis, Partes quos voluerint
et quos negotium praesens poposcerit adcitent
adcitandi vero sub simili ~~vero~~ rigore compareant
Decreti praesen. vigore. In Continenti MRGP. Paulus Stefaniaki de Villa Mochowo Authus et Jurat. palam recognovit Quia Ipsi Citatum Liberalis Sigillatae pro Trnis praesen.
Servien. edito Contra praefatos adcitos ad Bona Zołtowo
magna juxta Datam in adcitatione positae anno praesenti
detulit expertavit posuit reliquit et depositum non notificavit de quo praesen. Jd. Mlis fecit Relationem.

Decretum Condescensionis inter Hæredes Bonor
Zorawinski et M. Zolkowski Subjdicembocen

In Dnō hodierno ex adeptatione Literar Dnōr Bocen
Stanislaus Augustus Dei Gratia
Rex Polonia Magnus Dux Lituaniæ etc Vo
bis Ignis Apodoco Sulkowski Parenti ac Pupilli
tui Relictæ ac Successoribus ob. I. Bartholomæi
Obrębski Quorvis neminem Do Brenie chiget Bom
balskie alijsq hæredibus et Possessoribus Beno
rum Zorawinski Dzierzki de Personis Bonis q
vestris gnaliter omnibus mandamus, ut ib-
Dnis Commissionibus Dnōr Bocen juxta suam
Cadentiam in diepre Celebrand pitter ad perem-
ptōnē Compareatis ad Instantiam Nei Alberti
in Mochowo Zolkowski Subjdicis Dnōr Bocen alios q
Ad Qui Pes et quid apta indigen cum eadem
de Jure incorequisita Inhibendo Dilationio q
Dilationibus Ceram alter authen Regni Jabeitat
seu potius ad peratam Processum paratis quor
vis Dnōs si quē ob non Executionem Causa dent
Dans lapsi paratum Decretum injungendo Con-
Descensionis et hoc respectu Dnōr ante qui
ter ad Bona Mochowo una cum agris et Jun
dis eisd pratis adjacent ademptionis et omnino
sibi per violentiam eorundem Pratōr cenfolca
strationem sibi velle appropriationis Borrar et
Sylvar ad eadem Bona pertinen per quotidianam
Superm equitand exercitiones devastationis, Jumen
tor et Subditōr circa Dnōrum injuriam Dominii
sui esse opponen opprimere Concutere attenta
tionis ac alior permultar violentiar originalibus Dnis Comprehensar paratitionis adeitand
advidend et audiend Condescensionem ad Bona
Zorawinko Dzierzki in Quantia Judicij Competen appi
gnari. Benificationem Pratōr per vos violenter
Confolcatōr et exercitar Borrar ac Sylvar
et exinde Devastationis ~~cend~~ injungi respectu
attentatar violentiar super vobis extendi eli
minationem quorvis actuum lesivor decerni,
Literam pro Causa exigentia deinde literis pariturus et
Judicia aliter respondeur. Dat in Diepre die 4ta Aprt
Jn Exaltatōnis Sanctæ Crucis Ao Dnō 1766 Mo
Diem hodiernam recte Cadent et Deveniente Partibus
Jnstitutis et quia Per Andream Sulkowski, Paulo
Krasinski

Krasinski, Mathaeo Obrębski, et alijs haeredibus
et Possessoribus Br. Zorawinko Dziewki Actori-
bus et Citatis per Eosd. Gnosos Sulkowski Kra-
sinski Obrębski suos et alios Actor. et Citatis
nnibus prlter et Mco Alberto in Mochowo Zoł-
towski Subjudice Trni Plocen. Citato simul et Actis
idq. coram subdelegato Mco Bartholomaeo Kos-
kowski Thesaurario Lucovien. Burgrabio Cren.
Plocen. suo et alios Citatis et actis nomine prlter
coram Judicio Prsen. Comparen. Judicium Trnos
Partium suum ad Judicium edictis Decidendo
Controversijs Partium exauditis quoniam an-
terior Condescensio per Judicium suum assigna-
ta suum non est sortita effectum proinde neces-
sariam esse denuo condescensionem Judicij
sui unius aut duor. absentia non obstante in
fundum Bonor. Mochowo et Zorawinko Dziewki
captato tempore in anno futuro 1766 condu-
cendum adinvenit, Quod Judicium mutuo
Partium Sumptu Condescensur. regulam
anterioris Decreti Judicij sui praescriptam
ac id ~~totum~~ Decretum ~~exe~~ in toto exequetur
et Partes pro opportunitate negotij Prsen. in sin-
gulis Prtensionibus finaliter decidet disjudi-
cabit ac mederabitur, quor. vel cujus Judicij Decisio-
ne Partes parere et ac quiescere sub poena
Bannitionis illo in Trno Condescensionis sup.
Parte contraveniente publicanda debebunt
ac tenebunt Sui ta poena trium Marcar. Po-
lonicalis per Utramq. Partem parti per partem
sibi ab invicem Compensanda Judicio vero totiq.
ministanti Solvenda pro Quo Trno Condescen-
sionis Partes quos voluerint et quos negoti-
um Prsens poposcerit adcitent adcitandi vero
sub simili rigore compareant Decreti Prsen.
vigore In Continenti MRPP. Paulus Stefaniak
de Mochowo Authus et Juratus palam rovit:

Quia

Quia Ipse adcitationem Literas sigillatas pro Judicijs praesentem servientem edictis contra praefatos adcitatos ad Bona Zorawinko Dziewki juxta datam in adcitatione positam detulit expertavit, posuit reliquit et depositione notificavit, de quo praesentem Idem Mtis fecit Relationem.

Dilatio Inquisitionis Inter Gnosos Zaleskie et Rutkowski. Concessa

In Causa et actione Judiciaria Infra Terra Inter G. Mathiam Rutkowski Actorem ab una, et G. Josephum Zaleski Inhaerendo Protestationi coram actis authenticis Rni factae secundo post Obtentam Contumaciae Poenam ad Judm praesens Parte ab altera Citatum. Idq. pro eo Quia Ipse in Contrarium Legum Rni procedendo minimeq. Poenas Legis Sancitas verendo se actis tempore certo ad Tabernam in Bonis Malanowo sitis advenien Vitro Colaphisare Consanguinolare Suos fructiferas Porcos duos Quinque asseres nullis de Damnis varijs temporibus ex Longiori Bombarda Explodendo Occidere in vitam sui actoris diffidere Retes in Margine Fluvij dicti Skrwa Relictis per Subditum ipsi Gi Zaleski acceptis Ejus relatis tum Bombardam Longiorem Valoris Quinquaginta Tyn constare per G. Wysocki Famulum ejus acceptis ad multas Requisitiones amicabiles nollere stituere aliasq. violentias Injurias et Oppressiones pro agere ausus est temereq. praesumpsit Qua Propter Citatur ad videndum et audiendum responderidumq. ante omnia ad Restitutionem Retium ac Bombardae Longioris per falsum ipsi acceptis Compensationemq. volatilium per ipsi Interfectis Sententia Judicij nostri Stringi Poenas Respectu violentiae Omnimoda Inquisitione Probandae et deducendae Actis perpetratae super ipsi Progari Litis Expensas Refundi Caeteraq. pro

Causae

Causae Exigentia Statui decerni et Sententiari alias
citatione Eadem praemissa Juvius in se Obloquendo in
Diem hodiernam recte cadendo et devenendo Partibus
Ipsis utrisque et quidem Ero Mathia Rutkowski Actore pltter
et Generoso Josepho Zaleski Citato pltter Judm Termi-
num Partis Actoriae decidendo Suspensa Decisio-
ne Causae praesentem ad Affectationem Partis Actoriae
dedit et Concessit Delationem Inquisitionis
utrique Parti Super Contenta Protestationis
et Termini Actis tam in Deductionem quam
Emundationem Objectorum in Primis Proximisve
Judiciis suis Terminis Placendo in Siepre Celebrandae
Educendae Conservando Terminum Partibus me-
moratis utrisque sine ulla adcitatione Compa-
rendi Peremptorium. In Continenti M. R. Providus
Paulus Stefania R. de Mochowo Authus et Jura-
tus Palam Recit Quia Ipse Citationem Literalem
Sigillatam pro Judiciis praesentem Servientem Edictum cum
praefatum Citatum ad Bona Zorawino Feria Tertia
post Festum Exaltationis Sanctae Crucis an-
no praesentem tum Ipsius primam ex qua poena Con-
tumatiae est Obtenta tempestive ante Obtentio-
nem Illius recte in Duabus Septimanis detu-
lit Expertavit posuit Reliquit et depositione
notificavit de quo praesentem Idem Ministerialis
Fecit Relationem

Actum in Raciaz in Terminis Communibus Terrestribus Plocensibus vigore novellae legis Districtuum Raciasiensis et Plonscensis in Diem hodiernam incidentibus Feria Secunda pridie Festi Sanctae Hedvigis Viduae Electae Dei Anno Domini Millesimo Septingentesimo Sexagesimo Quinto.

Coram mm: Francisco Ignatio Pawciszewski Judic. Alberto in Mochowo Wołtowski Subjudic. Josepho a Kozłowo Kozłowski Notario Terrestribus Plocensibus.

Decretum motionis ad Judicia Tribunalitia inter mm: Antonium Kozłowski et Koziebrodzki Subjudicem Terrestrem Dobrinensem

In Causa et actione Judiciaria infrascripta inter Instigatorem Judicij Praesentis ejusq. delatorem P. Antonium Kozłowski Actor ab una et M: Ludovicum Bernardum Koziebrodzki Subjudic. Terrestrem Dobrinen. inherendo legi positive ac protestationi Coram Actor Authen. Regni factae parte ab altera Cit. idq. exeo quia idem M: Subjudex in Contrarium Regni Legum procedendo formato in justo ad Actor odio causus est variis in locis in Vitam atris diffidare et mahinariqua propter citat ad videndum et audiendum Actoratum eundem in Sola tantummodo causa mahinationis invitam Actor nontangendo quidqm distinctos

Actoratus in Officio Castren. praedecensi pendentes
mediantibus expedientibus instantaneae uti in gravi
objecto in deductionem Inquisitionibus decidi et disju
dicari poenas pro qualitate de meriti ad mentem
Legis irrogari caeteraq. pro Causae ejusdem exigen
tia Contra ipsum Actui et Sententiari alias
Citatione eadem fusius praemissa in se disserenda
in diem hodiernam recte Cadente et devenien.
Partibus ipsis utrisq. et quidem Inter G. Antonium
Kozłowski actu ptr et m. Bernardum Ludo
vicum Koziebrodzki Subjudex Terrestre Do
brinense Citu pltr Coram Judicio praesen. Compa
rente et secum Judicialiter Controvertentibus quarum
Partium Controversijs Judicium praesens Coram
se inductis exauditis Siquidem G. Kozłowski
Actu m. Koziebrodzki Subjudicem Terrestrem
Dobrinense ex Bonis Krassewo Podborne hae
reditarijs hic in Palatinatu Plcensi et districtu
praesenti Consistentibus pro poenis respectu obje
ctae eidem Citu per Protestationem Coram Actis Castrense
Praedecense Feria quarta intra Octavas Festi Sa
cratissimi Corporis Xti Dni in A. 1763 factam
diffidationis in Vitam Termino Suo ex Actora
tu instituto Convenit proinde foro Competenti ad
invento partibus ulterius Judicium hoc procedere
mandat in procedendo Studendo Justitiae Succur
rendoq. utriq. parti Citu illatae actoreae vel non
mahinationis et diffidationis in Vitam injuriae cita
tae vero in tanto gravi objecto quanto Citius e
mundationi necessariam esse inquisitionem per
utramq. partem Actoream tam in deductionem
Super Contenta praemissorum Protestationis ac Ter
mini qm Citatam si Voluerit in Emundationem
eorundem Objectorum idq. durantibus Judicijs Suis
educendam Judicium Censuit Conceptq. praesenae
novit m. Koziebrodzki Subjudex Terrestris
Dobrinen. ad Judicia Tribunalitia Regni Petricoviense

Petricovientia quam motionem Judicium praesens per eundem interpositam admittit admisitq praesens Conservando Terminum partibus utrisq in praeallegato Judicio Tribunalitio Regni Petricoviens sine quavis adcitatione comparendi peremptorium in Continenti M. R. P. Josephus Lemanowicz de Kowalewo authens et Juratus Palam recognovit Quia ipse Citationem literalem Sigillatam pro Judicijs praesentibus Servientem eidem Contra praefatum Citatum ad Bona Kraszewo Lubborne Feria Sexta ante Festum S. Mathaei Apostoli et Evangelistae proxima Anno praesenti detulit exportavit posuit reliquit de quo praesentem Idem Ministerialis fecit relationem.

Decretum Remissionis ad Campum Jnr mm Luberadzkie et Niscickie.

In Causis et actionibus Judiciarijs infrascriptis Bonis prima quae inter mios Salomeam Nagurczanka olim Mfci Stephani Luboradzki Tribuni Zawskrzes et Vice Capitanei Crac Archanoviae Relictam Contem Viduam Matrem Bonor Grzybowo Komonino et aliorum ab olim Mfcio Marito suo Dominam Reformatoriam et Advitalitialem atq Illustrem Admodum Rendum Paulum Ignatium Franciscum et Antonium Luboradzkie Filios praefatos Bonor Grzybowo et Komonino Haeredes actores ab una Illustrem et Mfcios Dorotheam de Karczewskie olim Illustris Mfci Valentini Niszczycki Castelani Raciaziens Relictam Contem Viduam Matrem Bonor Kadrajec et Medietatis Lipa ac aliorum Dominam Reformatorem et Advitalitialem Stanislaum Dapiferum ~~Sieprien~~ Zawskrzes Antonium Vexiliferum Josephum Ensiferum Sieprien atq Per illustrem Rendissimum Michaelem Canonicum

Alexen

Plerenq Filios Niszczyckie Eorunq Bonor hæredes
tum Gr Josephum Victorem et Michaelem Patricos
Antonium et Petrum Filiastros olim Joannis Fi
lios Kossobudzkie alterius medietatis Bonor
Lipa itiq hæredes Inhærendo Protestationibus
Visionibus ac alijs Quæremonijs tam in ante per
hæredes et Possessores Br Komonina et Grzybo
wa qm per olim Officium modernor Actorum
Maritum et Parentem ac per se actores Coram
actis Authis Rni ratione infraseraꝝ Injuriaꝝ
et Damnorum Summo cum dolore factis et inter
positis ad Judicium præsens parte ab altera
Citatos ulq proeo Quia ipsi non Considerata
antiqua possessione Fundorum agrorum et pra
ter in suis metis et limitibus sine omni quæ
stione ad Bona præcensita Komonino et Grzy
bowo suor actor hæredit (quæ pro lege dispo
nente indisputabili omino Summi debet) perti
nentium tam per ipsi anteactos ~~sum~~ antecessores hæ
redes et Possessores Bonor Kondrajec ab anno ~~mil~~
1696 Anteriores qm modernas per ipsmet huiusq
illatas Violentias et Damna, novas sibi iuxta velle
et libitum cum summa injuria et damno suor actor
inter B Kondrajec Lipa et Dreglino ipsi ac Bona Grzy
bowo et Komonino suorum actor hæredit grani
ties antiquis scopulis Sat notabiles Bona eadem
Komonino Dreglino et Grzybowo Angulariter
distinguenq pro veris et ltimis deceptare re
cusarunt alijs Scopulis recto tramite penes
parietem ipsi existenq stante Possessione ante
cessorum ipsi per Subditos de Bonis Dreglino
Sunt disparati per ulq agros et prata in Posses
sione antiqua Actorum existenq transscendenq
granities antiquas ~~[illegible]~~
ad B ipsi Dreglino applicare præsumpserunt
per quod Contra leges Rni processerunt pro quo
c formando ~~[illegible]~~

Citans

Citantur ad Videndum et audiend. ante omnia Cau
sam granitialem cum toto Eius effectu et negotio
ad Judicium Campestre remitti. Post resolutam
Causam granitialem respectu Violentiar. et Da
mnor. Causator. Condescensionem Judicij praesen.
assignari in Eadq. Condescensione Compensatio
nem Damnorum per subditos ex B. Dreglino et
Kondrajec in Frumentis et pratis per tot seriem
annorum Causatorum ad aliquot millia Tyn.
emergen. demandari pro Violentijs factis poenis
Condignis ad mentem Legis puniri acid quod Ju
nis Nil dicerni et sententiari altera quoque
inter Illustrem MM. de Karczewskie relictam olim
Mfis Valentini Wiszczyck. Contem. Viduam Matrem
Stanislaum Dapiferum Terrae Zawskrzen. Anto
nium Vexiliferum Josephum Enziferum Sieprien
tum Perillustrem Rendissimum Michaelem Cano
nicum Cathe. Plocen. Filios Wiszczyckie ab una
et MM. Salomeam Wagurczanka relictam olim M.
Stephani Luberadzki Tribun. Zawskrzen. Vice Capi
tanej Cren. Ciechanoczen. Contem. Viduam Matrem
Ignatium Franciscum et Antonium atq. Perillu
strem Admodum Rendum Paulum Seminarij Plo
cen. Clericum Filios Luberadzkie Insistendo Que
rimonijs Visionum Authen. tam per olim Illustrem
M. Maritum et Parentem Actt. quam se Actores
interposit. ad Judicium praesens parte ab altera
Citatos ex Eo Quia ipsi Transcendendo + granitier inter Bona
ipsi Grzybowo Komonino Bona suor. Actt. Zamty
nie Dreglino Lipa distinguen. Auci sunt teme
req. praesumpserunt in Agris et pratis ad B. prae
fata haereditt. pertinen. nulli Controversiae ab Evo
Subjectis Inventarijs Subditor. ipsi Segetes et Fenum
Compabulare Consalcastrare damna non modi
ca ad aliquot millia inferre Violentias omni
Inquisitionum genere proband. peragere perque

praemissa

praemissa Contra leges Rni processerunt poenas
exinde emergen succubuerunt pro quibus Citans
ad Videnda et Audienda ante omnia Causam
respectu renovationis granitierum ad Judicia
Campestre remitti respectu vero attentar
Violentiar et damnorum Conclescenzionem Ju
dicij Competen assignari ad id quod Juris
erit decerni et Sententiari alias Citationibus
Eiusd praemissa fusius in se obloquen in diem hodier
nam recte Cadens et devenien partibus ipsis
utriq et quid ~~mtas~~ Mscis Salomea Wagurczan
ka olim M Stephani Luberadzki Tribuni Zawskie
et Vice Capitanei Cren Ciechanowien Relicta Con
te Vidua matre Bd Grzybowa Komonino
et aliorum Domina Reformatoriali et Advi
tutilitatis atq Illustri Admodum Rendo
Paulo Ignatio Francisco et Antonio
Filiis Luberadzkie Actt et Citatt per G Valen
tinum Brudzienski Inserum Plenipotentem et
Illustri ac MM Dorothea de Karszewskie
olim Illustris M Valentini Wiszczycki Castelani
Raciaziens Relicta Conte Vidua matre Bd
Kondrajec et Medietatis Lipa ac aliorum Domi
na Reformatoriali et Advitatitiali Sta
nislao Dapifero Zawskien Antonio Ve
xilifero Josepho Ensifero Sieprien atq
Perillustri ac Rendissimo Michaele Cano
nico Catho Plocen Filiis Wiszczyckie Eorund
Bd haeredibus Citatt et actt per G Josephum Ciot
kowski Inserum Plenipotentem ~~Judicium~~ Trnes
partium ambarum suum ad Judicium Actt de
cidendo si quid Causa praesens intuitu Brun
Grzybowo et Komonino MM Luberadzkich haere
Coram Judicio praesen Comparen et secum Judicialiter
Controverte Quarum partium Controversijs Idm prae
sens Coram se inductis Exauditis

hereditt abana ac Zamtynie Dreglino et Lipe mm
Niszczyckich itid hereditt parte ab altera reno
vationis et diffimitationis granitierum suo
in Judicio promovet Provide Judicium praesens
Causam Eand Uti Granitialem ad M Succame
rarium Ultus Plur sive Eius Competens offi
cium remittit Judicandam pro quo Trno assi
gnand per officium Compestre Condescensionis
necessariam esse Condescensionem Judicij prae
sen Unius absen non obstan in Fundum Br prae
missor Conducend adinvenit. Quod Judicium
Mutuo partium sumptu Conditionarum de
Violentijs damnis Injurijs ac alijs praetensio
nibus in Causa facta ex quocunq Fonte Ema
nan praevijs si opus fuerit expediend Jura
torijs Inquisitionibus inquiret et investigabit
Juramenta ubi necesse fuerit a quo debit ex
cipiet poenas super quo Interest irrogabit
Compensationem Cui et a quo provenient prae
stand demandabit et partes in omnibus et
Singulis praetensionibus finalites decidet
dijudicabit ac moderabit quod Judicij Deci
sioni partes parere et acquiescere sub poena
Bnis illo in Trno Condnis super parte Contra
venien publicand debebunt ac tenebuntur
Luita poena Trium Marcar Polon per utramq F
parti per Partem sibi abinvicem Compensand
Judicio vero totid in Instanti solvend Decreti
praesen vigore In Continenti Mlis Rni Enalis # Paulus
Stefaniak de Machowo Authus et Juratus palam
Recognovit Quia ipsi Citationes literales sigill &
pro Judicijs praesen servien Edictt Contra praefatt
Citatt et quid Contra Illustren et Mfici Niszczy
F Partem # Providus & binus.

Mie

Wiszczyckie Matrem et Filios ad Bona Kendrajec Feria Secunda post Festum Exaltationis Sanctae Contra vero Mfcios Luberadzkie itidem Matrem et Filios ad Bona Trzybowo Feria Secunda post Festum S. Michaelis Archangeli utrasque Anno praesens detulit, et pertinent, pervenit Reliquit et depositione sub Jurisdict notificavit de quo praesens Jd Mlis fecit Relationem Cruciis

Dilatio Inquisitionis Joster Gpos Mazowiecki et Milewski

Intermino hodierno ~~ex~~ excitationibus Binis ~~Primo~~ quarum tenor et quidem primae sequitur, Stanislaus augustus Dei Gratia Rex Poloniae magnus Dux Lithvaniae de Tibi Gpo Gregorio Milewski de persona Bonisque tuis Gnaliter omnibus tum summis quibusvis pecuniarijs habitis et habendis Mandamus, ut in Terminis Communibus Terribus Plocensibus prius proximiusve in Laciq Celebrandis personaliter peremptorieque Compareas, ad Instantiam Gpi Antonij Mazowiecki actis quite Inherendo Mandatoni Coram actis authenticis Pni facti Secundo post obtentam Contumaciae poenam Citat idque ex eo Quia tu Leges Pni transgrediendo Bona seu Fundos Bonorum Wirzbica Possessione sui actis subiectis vi ac violenter Super Inequitasti Ibidemque super inequitando equam sui actis propriam ex pascuis Wirzbicensibus nulli quaestioni subjacens violenter accepisti, eandemque ad multas amicabiles postulationes ad Officiosum arestum restituere recusasti, quinimo Laboribus per Longum tempus enormiter macerasti, perque praemissa suum actorem summopere Inuriasti qua propter Citaris ad videndum et audiendum Bonificationem Carentiae Laborum ab eadem equa parte ex pascuis acceptis ac per Longum ut praemissum est tempus macerata Instantaneam demandari ratione attentatae ~~[illegible]~~ Violentiarum fusius in tractu Causae Specificatis poenas super te decernendum Concludi Caeteraque pro causae Hujus exigentia Statuj

est

et sententiari Lis Stag Termino huje paritur. et
Judicialiter Responsurus, Datt in Rawa Feria Secunda
post Festum Nativitatis Gloriosissimæ Virginis Ma-
riæ pro Anno Dñi A.D. 1765. per Mlem Dñi Gna-
lem Providum Paulum Stefanialé de Brochowo auth.
et Juratt p Judicij Grene Retinere recognitt ad Bona Dñe
Szeniaj super mercedem deserit Justa Datt Inscita-
tione positt ex portate alterius vero Stid Tenor Sequi
tur talis Actum in Castro Slocene Feria Quinta
ante Festum Sancti Matthæi apostoli et Evange-
listæ Anno Dñi 1765 Coram officio actis
Judge Castrense Capitt Slocene personaliter Compa-
Mlis Dñi Gnalis Providus Gregorius Klimowski,
de villa Dzierzązna authes et Juratt palatin Qvit
Quia ipse Citationem Literalem Regiam Judicij
Terr. Slocene in Rawa Celebrand Retinere teno-
ris Sequens Stanislaus augustus Dei Gna Rex
Polonie Magnus Dux Lithuaniæ Russiæ Prussiæ
Masoviæ Kijoviæ Samogitiæ, Volhiniæ, Podoliæ, Podla-
chiæ Livoniæ Smolenscæ Severiæ, Czerniechoviæ
Fidelibus Nobis Antonio Mazowiecki de Porsona Bonis
tuis Gratiter omnibus mandamus ut Interminis
Communibus Terr. Slocene prius vel proximius
abhinc in Rawa Celebrand personaliter ac perem
ptorie Comparear ad Instantiam Spi Gregorij Mi-
lewski actoris qui de Inhærendo Bonis Sud Co-
ram actis auctenticis Dñi factt vel faciend Citat
idq pro quia tu in Convulsionem Legum prudendo
quæ neminem Injuriare, Ladere Jubent, imo serio
vetant et prohibent, Quem actorem variis in locis
et Coram variis personis Lacessisti, diffamasti, ver-
bis Calumnios ei honorem Nobilitarem Carpendo affe-
cisti, Irrealia nunquam probabilia objecisti, his se
non Contentando In majorem tantum modo hono-
ris sui actoris aggravationem Termino suo p Judi-
cij Terr. Slocene huc in Rawa Celebrand Extra
fora ad Bona Dzierzązna Regalia ac de proprie
dicto

Impossessionato actori per mlem Jussu tuo exportato, absq minima raone provocasti, Proaone sua Conq se-
actt facta Irrealitate repleta Indebite Circumscri-
psisti aliasq In Convenientias tibi omni moda In-
quisitione probandq peregisti poenasq exinde emergen-
tes in te traxisti ac succubuisti pro quibus decernend
et extendendis Lis pariturus et Judicialiter Termi-
no advenienq responsurus Datt in Laciez Feria Sex-
ta Pridie Exaltationis Festi Sanctae Crucis anno Dni
1765 Edittt Conq pfatt Citt ad Bona Wisbica Feria Se-
cunda psenq Septimanae detulit, exportavit, posu-
it reliquit et depositione notificavit, de quo psenq
idq Mlis fecit relationem Indiem hodiernam Legiti-
me Cadentibus et provenienq partibus ipsis utrisq et quidq
Mgnico Antonio Mazowiecki actore Citato personaliter
et Gso Gregorio Milewski Citato et actore per eundq
personaliter Coram Judicio psenq Comparenq et se-
cum Judicialiter Controvertenq quarum partium
Controversijs Judicium psens Coram se Inductis et exaudi-
tis, Decrevitt psenq decernit, quatenus Mgnicus
Mazowiecki actor Doceat partem Citatam simul
et actoream de Termino et Contentis Citt Lus idq in instanti
et quoniam Docuit proinde Judicium hocce ulterius
Causam prosequi mandat, in prosecutione ulterioribus
Controversijs exauditis Judicium psens decidendo
Terminum partis actoreae suspensa decisione Causae
psenq ad affectationem partis actoreae hoc idq Judicium
dedit et Concessit dilationem Inquisitionis utriq
parti super Contenta Proaonis Insequenq Judicijs
suis Educendq Conservando Terminum partibus ipsis
utrisq in Pallegatis Judicijs suis sine quavis ad
citatione Comparendi peremptorium Decri psenq
Robore Citans Ex actis Castrenq Capitt Plocenq
Reserum Ciołkowski Lectum per Rosciszewski
Locus Sigilli Castri illius

Dilatio Inquisitionis ex parte Gr Wolinski ~~unt~~ et Franciscum
Mitecki cum Condemnatione Sup NN Brudzinskie

Jn

In Causa et Actione Judiciaria infrascripta Inter G. Jo
annem Wolinski Dominum et L. Cunegundam Subditam
in assistentia Domini Sui Actt. ab una, et GG. Franciscum
Mitecki Theodorum et Laurentium Brudzinskie quorum
vis nnum Maliszewski et Karwowski Inhaerendo Proconi ac
Officioso Aresto Coram Actis Authis Rni facto secundo post
obtentt. Contumaciae poenam ad Judicium praesens parte
ab altera Citatos, Quia Ipsi assumptis Gsis Malanow-
ski Zurowski Die et Festo S. Margarethae Virginis et
Martyris Anno praesenti in Oppido Drobin sub tempus
Nundinar. Laboriosam Cunegundam Sui Actt. Subditam
Casu praeventam a Gso Chyczewski Jure Haereditt. Sub
ditam vi et violenter detinuerunt eamq ad Bona Wy-
pity Possessioni Gsi Mitecki subiectt. adduxerunt ibiq
in compedibus nullo ex demerito detinuerunt labores
exercere p eamq adstrixerunt et vix ad Plurimas amicabiles
requisitiones de carceribus G. Mitecki Dimisit Insup Pro-
testatione Coram Actis Officij Plocen. Lesive facta
Irrealia in se complectente Actt. Circumscripsit praemis
sis non Satiatus violentijs Circa Officiosum Arestum
Super Subdita impositum Mlem et Noles ex Bombar
da longiori Jaculari et interimere intendit Eorumq Mlis
et Nolium verbis ignominiosis affecit et summopere
oppressit exinde contra Leges Rni processerunt poenas ex de
merito facti succubuerunt pro quibus decernenq praesen
Citantur alias Citatione eaq Fusius in se obloquente
in diem hodiernam recte caden. et devenien. Partibus ipsis
Utriusq memoratis Nempe Gso Joanne Wolinski Actore
pr. Ltr. et Francisco Mitecki Citato per Gnosum Paulum
Zoltowski B.C.P. Gnosis Theodoro et Laurentio Brudzin
skie Citatis p Gnosum Valentinum Brudzinski compa
ren. et secum Judler Controverten. quibus Partium Con
troversiis Judicium praesens Coram se inductis exauditis

Decrevit

Dilatio Inquisitionis Inter GG Goszczyńskie

In Causa et Actione Judiciaria in praesentia inter Generosum Andream Goszczyński actt ab Una et Gsum Joannem Goszczyński Inhaerendo Manifestationi Authenticae Factae Secundo post Obtentt Contumaciae Poenam ad Judicium Praesens parte ab altera Citatum pro Eo Quatenus Ipse Equam pili Gniada dt actt Matris propriam per dt N Stanislaum Goszczyński Ips Parentem acceptt et adhuc usq non restitutam una cum Accrescentia ac Bonificatione Carentiae Laboris Gsen Coram Judicio extradat, Frameam actt dt Parentis propriam restituat Idcirco Citatur ad videndum et Audiendum Ips ad extraditionem Equae Compensationemq Carentiae Labor ac Accrescentiae ab Eadem Equa provenien Sententia Judicij Gsen Stringi restitutionem Frameae Iniungi Litis Expensas bonificari ac Id quod Justitiae erit decerni et Sententiari Aliae Citatione Eadem Gmissa Fusius mse Continenti in Diem hodiernam rate Caden et devenien Partibus Ips utrisq

Utrisq et Quid G Andrea Goszczynski actt pltr et G Joanne Goszczyn-
Goszczynski Citatt et Indicen pltr Coram Judicio pren Com
parent et secum Judiciter Controverten Judicium hocce
Terminum Partis actoreae decidendo ad Affectationem
Partis Actoreae Suspensa decisione Causae pren dedit
Concessit Dilationem Inquisitionis Parti Utriq tam in-
deductionem quam emundationem obiector super Con-
tenta Protestationis ac Trni Partis Actoreae insequen
Judicijs suis Educend Conservando Trnum Partibus memo-
ratis Utrisq in Gallegatt Judicijs suis sine quavis adci
tatione Comparendi peremptorium In Conti M. R. G. Provi-
dus Paulus Stefaniak de Mochowo Authus et Jurator
palam Rest. Quia Ipse Citationem literatt Sigillatt
pro Judicijs pren servien Editt Con Gsatt Citatt ad Bo-
na Karwowo ~~gusta Datam in Citatione~~ posse Tersa se-
cunda post ~~Tm~~ S Mathaei Apostoli proxima Anno
Domini 1765 Tum et Eius promam ex qua Poena Cas-
tumaciae est Obtenta est Tempestive ante Obtentionem
Illius in Duabus ~~muna~~ integras Septimanas detulit exportavit posu-
it reliquit et depositione notificavit dequa pren Idem
Mtus Fecit Relationem

Dilatio Majoris Inter Gnos Tokarskie Obrebskie
Krasewskie et alios Concessa

In Causa et actione Judiciaria Infrascripta In
ter Gnosas G Pau[2] Sa Tokarski[3] Magdalenam Cane-
gundam Gnosi Antonij Tutowski Coram Gnosi
Josephi Obtembski Consortes actt ab una et
Gnos Thomam et Franciscum Krasewskie et qui-
dem Maritas in assistentia Maritor Inhaerendo
Documentis Causam pren Suffragan Parte ab alte
ralitates idq pro Eo Quia Ipsi Licitsi Decretum
Condle in Fundo Bonor Myszyno et Szemki per
Officium Cren Placen cum Injuria Juris Naturae expedit

expertanim

exportarunt pro voluntateq. sui Quotam Quin-
gentorum Tyn ex Substantiatum Paterna
quam Materna quae valet Quindecim Millium
Tyn Polonicat ad Libitum sui assignarunt
et idq. Decretum Favorabile procurarunt Sum
masq. varias post olim Generam Theressiam
Kraszewska Actt aviam aequali Lance Actt
concernen Levarunt Actt in Promissis ob non-
subsecutt Solutionem Injuriarunt quare Citantur
ad videnda et audienda ips ad Solutionem Sum
marum Stringi Condescensionem ad Bona-
myszyno et Sieniki demandari restrictionem
Decreti Condescensorialis decerni caeteraq.
pro Causa et Juris Exigentia Sententiam Praesen
alias Citatione Eadem Promissa fusius in se Edisse
rente in Diem hodiernam Recte et devocion
Partibus ips utrisq. et quidem Generis Magdale
na G. Pauli Tokarski Cunegunda Clara G. Ob-
rombski consortibus Kraszewskie actoribus
per Eundem Generosum Paulum Tokarski suo
et alior Actt nomine pltor et Generis Thoma
et Francisco Kraszewskie Citatt per Gnum
Valentinum Pondzieński Tandem ad Requi
sitionem Comparen Generosi Thomae Krasze
wski Judicium praesens dedit et Concessit
Dilationem Majoris ex quo Causas Majo
ris Importantiae in Judicijs Tribunalitijs
Rni Posnanien attentat quam probabit
Literatorijs Documentis in sequen. Judicijs
prius proximius ve abhinc in Plonisko sive
Raicz celebrand Conservando Terminum Parti
bus memoratis utrisq. in Pallegatis Judicijs suis
sine quavis adcitatione Comparendi peremptorium

In Continenti Nuntius Regni Generalis Providus
Paulus Stefaniak de Mochowo Authus et Ju-
ratus palam Rvit Quia Ipse Citationem Literas
Sigillatas pro Judicijs Personae Servien. edidit cum
Praefatis Citatis ad Bona Myszyno Sabbatho in
Vigilia Festi Nativitatis Gloriosissimae Virgini-
mariae anno Personae detulit expertavit posuit Re-
liquit et de positione notificavit de quo Personae
Jd Nuntius fuit Relationem

Dilatio Munimentorum Inter GG Uminskie et Dłuzniewski

In Causa et actione Judiciaria Infrascripta Inter
GG Josephum Uminski et Mariannam de Strzeszewskie
primi et N Bartholomaei Kierski Secundi ad praesens
voti Invicem Conjuges et quidem Consortem in assistentia quidem
Suj Mariti actis alienis et G Martinum Dłuzniewski
Inhaerendo Scripto Certo manuali per Ipsos actrices Consor-
ti dato ad Judicium Praesens Terre Stoczensis parte ab altera
Citatis pro Eo Quatenus Ipse Summam Ducentorum Viginti
Tynfs ad Scriptum manuale per Ipsas actrices
expendendae pro Sione mutuo Contractam huiusque non
Exolutam Una Cum pro Sionibus Juxta obloquentiam
huiusce Scripti actis persolvat nec Contraventionis
Ejusdem Scripto poenas Luat Litis Expensas Causas et Cau-
sandae refundat per quod Satisfactione Praesentis Citatis
alias Citatione Eadem Praemissa Fusius in se obloquente
Judicium hodiernum recte Eadem et devenire Partibus
Ipsis utrique et quidem GG Josepho Uminski et Marianna
de Strzeszewskie primi et G Kierski ad praesens voti
Secundi Invicem Conjugibus actis per Eundem G Umin-
skij Maritum suo et Consortis suae nomine Ptis et G Mar-
tino Dłuzniewski Citato per G Valentinum Brodzien-
skij Coram Judicio Praesentis Comparentis et Secundum Judicium Controver-
tem Judicium Terrae Stoczensis Trinum Partis actis decidendo
Controversijs Partium Exauditis ad affectationem
Comparentis Partis Citatae hoc tenore Judicium dedit et Con-
cepit

Delationem admunimenta Causa Pro In
pugnantia ad sequens Judicium Terrium Proxime Terrio
nes prius et proximius Juxta Caducitatem Suam Citatis
Granel Conservando Trinum Partibus memoratis utriusque
in Pallegatis Judicijs Suis Sine quavis ad Citationem
Comparendi peremptorium Continenti Nobilis Nostri Gre
gorii Providus Paulus Stefanialis de Mochowo authus
et Juratus pater Rnt Qua Ipse Citatis Literatis Sigillatis
Judicijs Pro Servis edictis Citatis Citatis ad Bona
Korwowo Blazewice Sortem Citatis Ibidem Sito Feria
Secunda post Festum Sancti Mathei Apostoli et Evan
gelistae anno Currenti Detulit exportavit posuit
reliquit et depositione notificavit de quo Pro Ad
Mbi fecit Relationem

Banitus G Cywinski per G Dzierzanowska

In Causa et actione Judiciaria Infrascripta Inter
GG Joannam de Dzierzanowskie olim G Stanislaj
Dzierzanowski Sortium in Bonis Cywino Dynguny
haeredes Filiam, olim Gnosi Rochi Gothowski Relictae
Contem Viduam Amittam, et Constantiam de Mala
wskie Olim Gnosi Andreae Malawski Cum olim
Gnosa Sophia Dzierzanowska quondam Ejusdem Stanislaj
Filia procreatt Filiam Gni Petri Glodowski Contem
Sororinam tum Dorotheam Paprocka Olim Jo
annis Filiam Cum olim Gnosa Malawska Ejusdem Gnosae
Glodowskae Sorore germana procreatt, et quid assa
Indigen cum Eadem de lege requisitt actt ab una et
GG Antonium Brudzinski et Martinum Cywinski
Inhaerendo mandati Sicae fautt ac alijs Documentis
Causam praesen Juvan, Secundo post obtentam Contuma
ciae poenam ad Judm Praesen parte ab altera Citt pro Eo.
Quia Sortem Eandem in Bonis Cywino dynguny Sitt post
Eundem olim Gnosum Stanislaum Dzierzanowski actt Parentem
avum et Proavum derelictt, nescit quo jure ab aliquo
in possessione Ipsi Exestes Remittant, Jura Si quae Justa et legiti
ma habent reproducant Summas Si ex Documentis

apparuerint Ipsi Illme Concernerint, Levent delevatt
quietent In Casu vero non reproductionis Jurium de
Sorte Eadem Condescendant, Calculum de perceptis pro
ventibus reddant Quare Citantur ad videndum et
audiendum Ipsi ad Instantaneam dimissionem Cortis
Bonorum Cywino Dyngunq et ad reproductionem Jurium
Sortem Eandem afficiendum, quibus reproductis Evationem
Summarum Si quae Juste Concernerint Sententia
Judicij praeced Stringi, Calculum de perceptis proventibus
excipi Condescensionem ad Bona Cywino dyngunq
assignari Extraditionem Documentorum et monimen
torum quorvis Sortem Eandem afficiendum Injungi,
Alias Citatione Eadem praemissa fusius in Se obloquendum
In diem hodiernam recte Cadendum et devenien
partibus Ipso ictusq et quidem Gg Joanna de Dzier
zanowskie olim G Rochi Gothoski Relictae Conte Vidua Amitta
et Constantia de Matasskie Gi Petri Glodoski tum
Dorothea Paprocka Virgine actt per G Michaelem
Gothoski prtter et G Antonio Brudzinski Citt
prter quoniam Gus Martinus Cywinski praesen
in Trno disparet et se Condemnare permittit
proinde praefatis pars actt Coram Judicio praesen Com
parens et Trnum Eundem hodiernum per totum
Judicior modernor tractum Illme attentans
memoratt Citt ad Jus Juridice per Mlem Pini
Malem Providum Paulum Stephaniak de Mo
chowo authum et Juratt tribus et ultra Juris
formam vicibus quatuor Clamatt et vocatt
non tamen Comparen in lucro Ex divisionis
Seu potius dimissionis Bonor in Textu Citatio
nis expressor alias in toto Seu pro toto in lucro
negotij Sui Principalis admittente Judicio praesen Condema
vit
Fati ante ita et ~~post~~ officiosum rectum tempestive per
Eundem G Valentinum Brudzinski Interpositt et p et Judicium
praesen Suscepti et Cognotatt

Condemnatq praesens ulterioraq sibi ~~Eam~~ per Judm
hocce ea in Causa fieri et Exequi postulavit
Judm itaq Juri Communi postulationiq partis actt
uti licite annuendo in vim Ejusdem Juri ttme
hac in Causa obtenti poenam Bonis Super Eod
Glywinski Citt decrevit praesensq decernit et
ad publicandam Eandem Bonis poenam Suprascriptum
Mlem Judtem addidit et deputavit qui Mlis
Satisfaciendo deputationi Suae a Judice praesens
habitt memoratt Bonis poenam modo praemisso
obtentt ac Ipsummet Cittum praesens in Trno dispa
rem esse banitam Juri Communi Contrarium
et rebellem hic in atrio Stubae Judtis ac in
alijs locis publicationi Solitis ~~alta Sua~~
praesens plurima Nobilitate ad Judicia
moderna forumq publicum Congregatt
alta Sua praeconica et Sonorosa voce procla
mavit publicavit et ad notitiam omnium
protunc praesens In dubiam deduxit de quo
praesens Idem Mlis ~~Suum~~ ad e loco publica
tionis Solito Suum ad Judm rediens fecit
Relationem. Post quam publicatam ut
praemissum est Bonis poenam Judm
praesens pro facienda juxta praescriptt Juris
Communis Executione Causam hanc cum toto
Ejus effectu ac partibus Ipso ad Mcum loci
Capitt, seu Mcos locos Capitt Sub Cujus vel
quorum Jurisdictione praefatt Citt cum Bonis Suis
Subest et residet, remisit Remittitq praesens
Cum Comparens vero Judm praesens Causam praesens
ad Trnum ex remissione Judentis Suspendit

Suspensamq esse vult ac declarat Conservandum
Tenorem partibus memorat utrisq in Judicijs Tribunalibus ~~praeallegat~~
~~Judicijs~~ Juxta legem Celebrandis sine quavis adcitatione Comparendi
paratam peremptorium In Continente Mpni
Gnalis Providus Paulus Stephaniak de Moicho
wo authus et Juratt palam reit, Quia Ipsi
Citt Litt Sigill pro Judicijs praesentibus Serviendum, Idem
Conc Effatt Citt ad Bona Cywino Dyngany Feria
Ida pt Tm Exaltationis S. Crucis proxima anno
Dni 1765. tum et Ejus primam ex qua poena Contumaciae
est obtenta tempestive ante Obtentionem illius in
duabus Septimanis detulit exportavit, posuit
reliquit et depositione notificavit de quo praesentibus
Idem Mlis fecit Relationem.

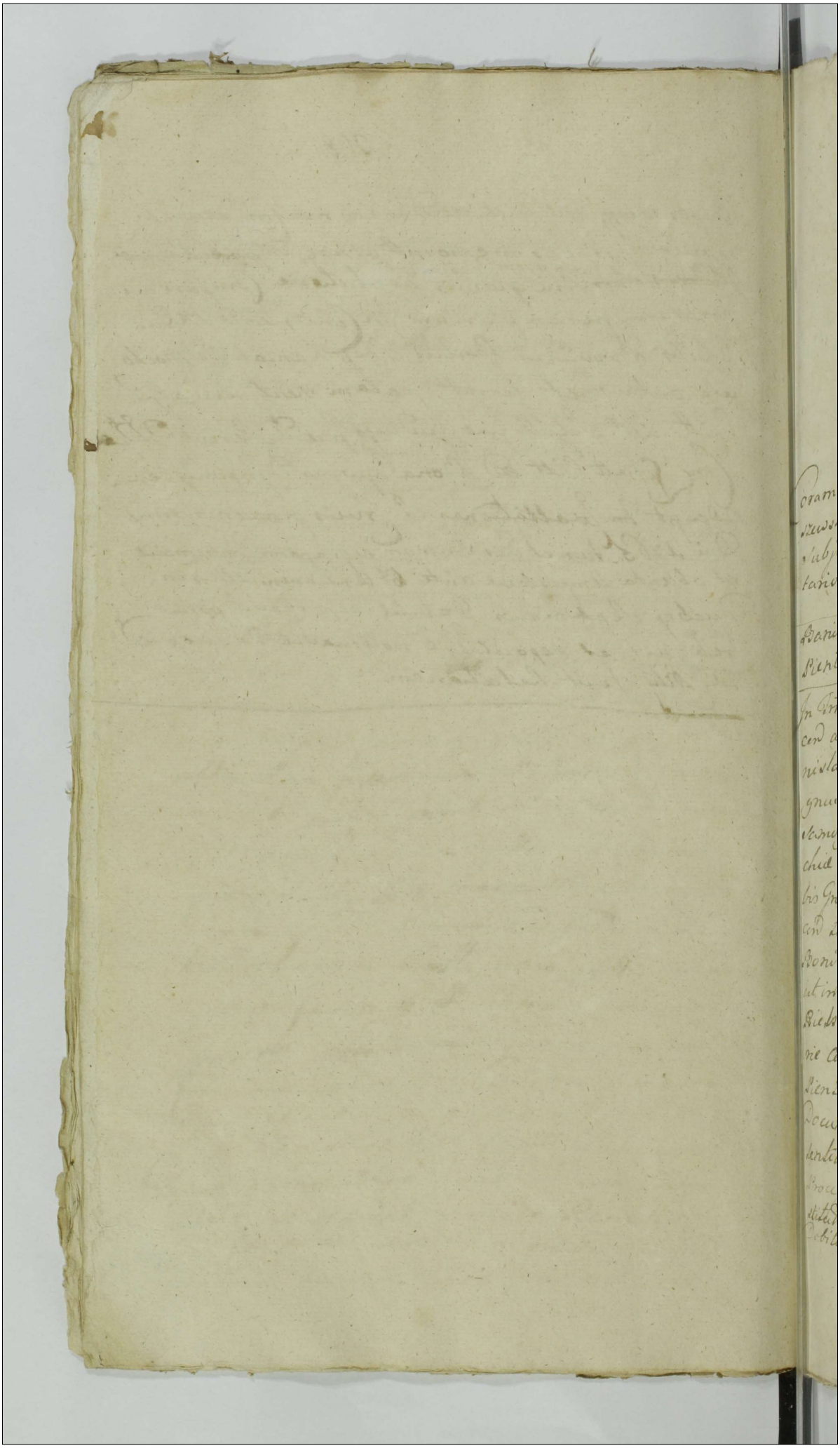

Actum in Bielsko in Terminis Communibus Terrestribus Plocensibus Districtuum Bielscensis et Plocensis vigore novellae Legis una cum Continuatione Anteriorum Causarum in Diem hodiernam Incidentibus Feria Secunda post Dominicam Rogationum proxima Anno Domini 1767mo.

Coram Mficis Francisco in Borowice Rosciszewski Judice Alberto in Mochowo Zołtowski Subjudice Josepho a Kozłowo Kozłowski Notario Terrestribus Plocensibus

Banili Gsi Umienski et Zwierzynski per Gsum Pientowski

In Trno hodierno ex adcitatione Literali Trri Plocen ad Judicium Gsum Edictt Tenoris sequen Stanislaus Augustus Dei Gratia Rex Poloniae Magnus Dux Lithvaniae Russiae Prussiae Masoviae Samogitiae Kijoviae Volhyniae Podoliae Podlachiae Smolensciae Severiae Czerniechoviaeq Vobis Gnosis Joanni Umienski Burgrabio Cron Plocen tum Francisco Zwierzynski de Personis Bonisq vestris gnaliter omnibus mandamus ut in Trnis Communibus Trribus Plocen in Bielsko celebrand personaliter ac peremptorie compareatis ad Instantiam Gsi Ignatij Pientowski actt qui vos citat Inhaerendo Documentis Causam Gsum Sufragan eoq si tentibus Judicijs Cron Plocen ad Paratum Processum vobis respectu Infrascriptt Summae Institutt pro eo quia tu Gse Uminski Existens Debitor Summam Mille Quadringentorum

Quadraginta Tyn Gso Francisco Zwierzynski
Scripto in Cokanowo Die Vigesima Augustian
no 1764to assecuratt cum Idem G Zwierzyn
ski Summam hanc Actt ad rationem Do
tis post ob Gsam Franciscam Zwierzynska
G Zwierzynski Filiam Actt Contem ante fa
ta tempestive demiserit Scriptumq. Gsi Umien
ski reddiderit actorq. ab Eod G Zwierzynski
Scripto recepto et ad Complementum Duor
millium Tyn a G Zwierzynski Levatt Quin
gentis Sexaginta Tyn totalem Summam
Duorum millium Tyn ad Rationem Dotis
perceptt Intercepisse per Scriptum suum
attestaverit Recensito Scripto apud te Gse
Zwierzynski Existen Pmissa edisserente post
hac factt apud te Gse Umienski Restitutione
Summae Ejusd mille Quadringentor Quadraginta Tyn avisatio
ne et requisitione tu G Uminski BCP Actt Re
stitutionis expectatione diem Volentibus su
peris ob G Actt Consortis Intercesserint fata
loco Exolutionis debitae ad Actt pertinen Sum
mae Inito Condictamine cum G Francisco Zwie
rzynski Eand Summam quasimodo Pacificatt
esse Compactastis Pcertim tu G Uminski per
optime sciens de avisationibus actt in Elu
sionem actt Cum G Francisco Zwierzynski ad
Compactum sive Condictamen fecistis actt q.
in Pmissis Summopere Injuriastis per quae
praemissa con Legos Rni Processistis quare
citamini ad Videnda et audienda vos ante omnia
ad Solutionem Summae Mille Quadringentorum
Quadraginta Tyn sub Jus advitalitatis Caden
una cum provisione provenien per sententi
am Judicij nostri Stringi et Compelli Jus ad
vitalitatis

advitalitiale approbari manifestationem Laesivam
ex actis Eliminari Poenas respectu initi Condictaminis
decerni ac id quod Juris erit sententiari Praesens Ju
ris Termino pariturum et ad Praemissa Judiciter responsuri
Datum in Bielsko Fra 3tia post Dnicam Miseri
cordiae proxima Anno Domini 1762mo in Diem ho
diernam recte cadens et devenien Partibus ipsis utrisq
et quidem Gso Ignatio Pientowski actt pltis Tpn
dem Praefatus actt Coram Judicio Praesens pltis Com
parens et Terminum Eundem hodiernum per totum Ju
dicior modernor tractum Ltme attentans memo
ratt Actt ad jus Juridice per M. R. G. Providum
victorem Janowicz de Zakrzewo Authum et Ju
ratum Tribus et Ultra Juris formam vicibus quatuor
uti ante ita et post officiorum arestum tem
pestive per Eundem Mtem Interpositum et per
Judicium Praesens susceptum et Connotatum Cla
matt et vocatt non tamen Comparen in Lu
cro Solutionis Summae una cum Provisione
Provenien alias in toto seu pro toto lucro nego
tij sui Principalis admitten Judicio Praesen Ju
dicialiter ac Officiose Condemnavit Ulterioraq sibi
per Judicium hocce ea in Causa fieri et Exequi
postulavit et Judicium Praesens Juri Communi
Postulationiq Partis actoreae utilicite annuendo
in Vim Ejusd Lucri Ltme Lue in Causa obtenti Pae
nam Banitionis super Jisd citatis decrevit Praesen
tibusq decernit et ad Publicand Eand Ba
nitionis Poenam supraeterum Mtem Judicem addi
dit et deputavit qui Mtis Satisfaciendo Deputa
tioni suae a Judicio Praesen habita memoratam Ba
nitionis Poenam ac Ipsemet Gus Umieński et
Zwierzyński actt Praesen in Termino disparen esse Banitos

Juri

Juri Communi Contrarios et Rebelles hic in atrio Stu
bae Judlis ac in alijs Locis Publicationi solitis
Prsen plurima nobilitate ad Judicia moderna
forumq. Publicum Congregata alta sua Praeco
nica et sonorosa voce Proclamavit Publicavit et
ad notitiam omnium protunc Prsen in Dubi
am deduxit de quo Prsen Jd Mlis. e loco Publica
tionis suum ad Judicium rediens fecit Relationem
post quam publicatam ut Prmissum est Bani
tionis Poenam Judicium Prsens Trre Plocen pro
facienda Juxta praescriptum Juris Communis Exe
cutione Causam hanc cum toto Ejus Effectu
ac Partibus ipsis Utrisq. ad M Loci Capitaneum
sive mm Locor Capitaneos sub cujus vel quorum
Jurisdictione Prfati citati cum Bonis suis sub
sunt vel resident remisit remittitq. Prsen
In Continen supraeunus Mlis Janowicz de Za
krzewo Authus et Juratus palam Rvit quia
ipse Actt Literatt Sigillatt pro Trnis Prsen ser
vien Edictt contra Prfatt citt ad Bona Zoltowo
magna et Cekanowo super Inventaria et
Res mobiles Feria Quarta post Dnicam Mise
ricordiae proxime praeterita anno Prsen detulit
Exportavit Posuit Reliquit et de positione
notificavit de quo Prsen Jd Mlis fecit Relationem.

Banite Judaei Drobinen Mosiek Jozwo
wicz Jakub Jezkowicz Fabis Markowicz de
per. Gsum Smoliński

In Trno hodierno ex Decreto Commissionis Judicij Officij
Crin Capitt Plocen Fra 2da ante Festum
Sanctae Margarethae Virginis et Martyris
proxima Anno Dni 1765to Inter G. Adamum
Smoliński Actt ab una et Perfidos ac Infi
deles Mosiek Jozwowicz Jakub Jezkowicz

Fabis

Fabis Markowicz Figiel Samuelem Marcum
Rabinczyk Judeos Drobinen respe
ctu Solutionis Summae Trium Millium
Quingentor Tyn. "pro mutuo dato" Parte ab altera citatt pro
lato quo mediante causa Eadem ad Judicium
Pcens "Tribus Plocen" cum Partibus utrisq pro Resolutio
ne manifestationis "de nullitate scripte facta" Decisionem in Judicio
Officij Cen Capitt Plocen Impedien finaliq
Causae hujusce disjudicatione est remissa
Terminusq Partibus supra memoratis in se
quin Judicijs Tribus Plocen in Quarta celebrand ut Pote modernis est Con
servatus alias Decreto Eod Latiori in se
Existen fusiusq Pmissa in se Enarrante in
Diem hodiernam Recte caden et devenien Et
Partibus ipsis utrisq et quid Gnoso Adamo Smo
linski Actore pltis et Perfidis Infidelibus
Mosiek Jozkowicz Jakub Jeckowicz Fabis
Markowicz Figel Samuele Marek Ra
binczyk Judeis Drobinen citt per G. Valen
tinum Zołtowski B.C.P. amputata Dilatione
majoris per Comparen Indebite affectata
et Jam semel hac in Causa in Judicijs Cen
Plocen Ejsd Concessa Partibus Experimen
dat tandem quoniam Comparens Eorund Ju
deor Drobinen ab Inscripta Comparitione post
Injunctum Experimentum recedit et Eosd Ju
deos Condemnare permittit proinde Pfata Pars
actorea Coram Judicio Pcen pltes Comparens et
Trinum Eand hodiernum per totum Judicior
modernor tractum Stone attentam memoratt recedend
citatt ad Jus Juridice per M.R.G. Providum Victorem
Janowicz de Zakrzewo Authenticum et Juratum
tribus et ultra Juris formam vicibus quatuor uti

ante

antita et post Officiosum Arestum tempestive
per G. Adamum Mitodrowski Camerarium Trrum
Plocen Interpositum et per Judicium Pnens Su
scepturum et Connotatum Clamatt et vocatt non
parend quia nimis in sua Comparitione Recedens
~~[illegible]~~ in Lucro Solutionis Summae
cum Provisione ab Eadem Provenien alias in toto
seu pro toto seu pro toto Lucro negotij sui Princi
palis admittente Judicio Pnen Judliter ac Officio
se Condemnavit Ulteriorq. sibi per Judicium
hocce ea in Causa fieri et Exequi Postulavit et
Judicium Pnens Juri Communi Postulationiq.
Partis actoreae utilicite annuendo In vim Episd
Lucri Stme hac in Causa Obtenta Poenam Banitio
nis Super ipsa utatis decrevit Pnen decernit
et ad Publicand Eand Banitionis Poenam Supra
serum Mnlem ~~[illegible]~~ addidit et deputavit Qui Mtis
satisfaciendo Deputationi suae a Judicio Pnen
habita Memoratam Banitionis Poenam ac
ipsmet Actt Pnen in Tmo Disparen esse Bani
tos Juri Communi Contrarios et Rebelles hic in
Atrio Stabae Judlis ac in Alijs locis Publicationi
solitis Pnen Plurima nobilitate ad Judicia mo
derna forumq. Publicum Congregata alta sua
Praeconica et Sonorosa voce proclamavit Publica
vit et ad notiam omnium protunc Pnen in Du
biam Deduxit de quo Pnen ~~[illegible]~~ Mnlis ~~[illegible]~~
~~[illegible]~~ e loco Publicationis suum ad Judicium re
diens fecit Relationem post quam Publicatt
ut Pmissum est Banitionis Poenam modo Pmisso Obtentam Judicium
Pnens Trre Plocense pro facienda Juxta Praescri
ptum Juris Communis Executione Causam hanc cum
toto Ejus Effectu ~~[illegible]~~ Partibus ipsis utrisq. ad M.
Loci Capitaneum seu Mm Locos Capitaneos sub Cu
pis vel quos Jurisdictione Pfati actt cum Bonis suis
subsunt vel resident remisit remittitq. Pnen.

Baniti Gsi. Cieszewski et Rakiety. per G.
Chawłoski

In Causa et Actione Judiciaria Infrascripta Inter
Gnum Stanislaum Chawłoski Gsor Adamiadu
ni Chawłowski et Catharinae Starzewska ex
olim G. Martianna Cieszewska olim Stanislaj
Filia procedend Filium actt ab una et Gsos
Stephanum Joannem Petrum Fortunatum et
Franciscum Cieszewskie olim Mfci Sigismun
di Cieszewski Vexilliferi Halicien Filios
olim vero Gsi Martiani Cieszewski Nepotes Sortium
Bnum Chudzynko Pjudiciosos Juris Quaesitores
tum G. cujusvis Nominis Rakiety Earund Sor
tium quovis Jure Possessorem Insistendo ma
nifestationi per suprafatt olim G. Martian
nam de Cieszewskie olim Gsi Casimiri Starze
wski Contem protunc relictam Viduam sui
actt aviam quam primum a potestate maritali
exvinculata Extiterit de nullitate Donationis
super Sortes Chudzynko tanquam ex nullo
dato et accepto Pendente Laesiva Potestate
maritali Coactive ultramentem Legis nempe
Extra Pltum et assistentia proximior amicor
de Linea Paterna et Materna Recognitt nullo
modo recompensatae Coram actis authen Rni
facitt tum Juribus ~~tum~~ sibi servien secundo
post obtentam Contumaciae Poenam ad Judici
um Pcens Parte ab altera actt idq ad vi
dend et audiend Cassata Donatione ipsa uti
Legi Dissona actori Pjudiciosa ultramentem
Statuti non Coram actis proprij Districtus
qui nimo alieno in Pltu in Rem ipsa subse
cuta non tamen ad notitiam per Ingrossa
tionem in acta Palatinalia porrectt nec recom
pensata se actt uti vigore Juriorum sibi servien
Stmum Earund Sortium Haeredem Sententia

Judicij

Judicij nostri pronuntiari ad Peragendum Calculum de Perceptis Proventibus Stringi Levationem Summar. Creditoribus si quae per Pros Exolutae fuerunt Injungi Restitutionem Documentor. assignari Sortes Easd. Br. Chudzynko sibi actt. uti Ltmo Haeredi adjudicari in Ordine Exdivisionis Sortis cognoscendaq. Desolationis aut Reparationis Condescensionem ad Fundum Eorund. Bonor. Chudzynka Judigitari Praetensiones sui actt. Restituend. demandari alias citatione Eadem Praemissa fusius in se obloquend. Praemissa fusius in se Obloquente in Diem hodiernam Recte Cadend. et devenien. Partibus ipsis utrisq. et quid. Pro Stanislao Chawłoski actt. Pltr. Mfcus Stephano Petto Fortunato et Francisco Cieszewskie actt. per Gsum Casimirum Miszewski Tand. quoniam Reliqui Citate videlicet M. Joannes Cieszewski et G. cujusvis nominis Rakiety Bnum Chudzynko Tenutarius Possessor Psen. in Tmo disparent et se Condemnare permittunt Pro in de Praefata Pars actorea Coram Judicio Psen. Comparens et Trnum Eund. hodiernum per totum Judicior. modernor. tractum Ltme attentans memoratt. citatt. ad Jus Juridice per M. Gnalem Providum Victorem Janowicz de Zakrzewo Authenticum et Juratum Tribus et Ultra Juris formam vicibus quatuor uti ante Ita et Post Officiosum Arestum tempestive per Eund. Mnlem Interpositum et per Judicium Psens susceptum et Connotatum clamatt. et vocatos non tamen Comparen. in Lucro Cassationis quarumvis Transactionum Pjudiciosar. Bonor. Chudzynko Afficien. Condescensionis de Bonis faciendiq. Calculi de Proventibus in debite perceptis Alias in toto seu pro toto Lucro negotij sui Principalis admittente Judicio Psen. Judliter ac Officiose condemnavit Ulterioraq. sibi per Judicium hocce Ea in Causa fieri et Exequi po

stulavit

postulavit et Judicium Praesens Juri Communi
Postulationiq. Partis actoreae utilicite annuen
do in Vim Ejusd. Lucri Ltme hac in Causa ob
tenti Poenam Banitionis Super Ejsd. citatis Dis
parend. decrevit Praeuntibusq. decernit ad quam
Publicandam Eand. Banitionis Poenam Supra
scriptum Mlem Judlem addidit et deputavit
qui Mlis Satisfaciendo Deputationi suae a Ju
dicio Praesen. habitae memoratam Banitionis
Poenam ac ipsos met citt. M. Cieszewski et G.
Rakietz Praesen. In Trno Disparen. Esse Bani
tos Juri Communi Contrarios et Rebelles hic in
Atrio Stubae Judlis ac in alijs Locis Publica
tioni solitt. Praesen. plurima nobilitate ad Judi
cia moderna forumq. publicum Congregata
alta sua Praeconica et Sonorosa voce proclama
vit, publicavit, et ad notitiam Omnium
protunc Praesen. in dubiam deduxit, de quo
Praesen. Jd. Mnlis a loco publicationis suae
ad Judicium rediens fecit Relationem. Post quam
publicatam ut Praemissum est Banitionis Poenam
modo Suprascripto obtentam Judicium Praesens
Terrestre Plocen. pro faciendo Juxta Praescriptum
Juris Communis Executione Causam hanc cum
toto Illius Effectu ac Partibus ipsis Utrisq.
ad M. Loci Capitaneum Seu Mm Locor. Capita
neos Sub cujus vel quor. Jurisdictione citt. cum
Bonis suis resident et consistunt remisit Re
mittitq. Praesen. Cum Comparen. vero Judicium
Praesens Terre Plocen. Causam Praesen. ad Convictio
nem Disparen. Suspendit Suspensamq. esse vult

ac

ac declarat Conservando Trnum Partibus Com
parend sine ulla adcitatione ex Remissione ab
Officio „Burgra executoriali „Inseqnend Judicis suis
Crem Plocen Incident „Comparendi Peren
ptorium In Continenti Mnlis Supra scrus
Janowicz de Zakrzewo authus et Juratus pe
lam Rvit Quia ipse Citationem Literatt Sigil
latt pro Judicijs Psend servien Editam Contra
Psatt citatt ad Bona Chudzynko Feria Ter
tia post Dnicam Conductus Paschae anno
Psend detulit Exportavit posuit reliquit
et de Positione notificavit de quo Psens
Ejusd Mnlis Relatio.

Banitus Gnus Ksiecki per G. Niedrowski.

In Trno hodierno ex Adcitatione Literali Trni
Plocen ad Judicium Psens Editt cujus Tenor Ejus
modi Stanislaus Augustus DEI Gratia Rex
Poloniae Magnus Dux Lithvaniae Russiae
Prussiae Masoviae Samogitiae Kijoviae Vol
hiniae Podoliae Podlachiae Livoniae Smolensciae
Severiae Czerniechoviaeq Tibi Gso Adamo Ks
ieski de Persona Bonisq tuis gnaliter omi
bus mandamus ut in Judicijs nostris
Trnibus Plocen Feria Secunda prius et pro
ximius abhinc in Plocko Vigore novellae
Legis Celebrand pltter ac peremptone
Comparcas ad Instantiam Gsi Mathiae Nie
drowski Actoris qui te Inhaerendo Scripto
manuali per te in Bonis Smardzewo de
fectuose datuati ac manifestationi Co
ram Actis authenticis factae citat seu
potius ad Paratum Processum Paratamq
Condemnationem nostro in Judicio sic per
te obtentae Paratumq Scriptionis Decretum In
ter te ab una et se actorem Parte ab altera Pro
latum adcitat Idq ad Videnda et audienda ad

persolvend

ad persolvendum Summae Centum Quinquaginta
Tyn ad Scriptum manuale ex Pendenda Provisi
one a se Actt Contracta Sententia Judicij nostri
stringi Solutionem Summae cum Provisione Pro
venien decidi et Sententiam Poenas in Sublatio
nem Condemnationis ac pro Contraventione
Scriptionis Decreto Decerni Litis Expensarum
Refundi Sis Trno Paritarus et Judliter Respon
surus Datum in Bielsko Feria Tertia post
Festum Transfigurationis Christi Domini
Anno Ejusd ~~1765~~ 5to ~~alias citatione Eadem Commis~~
~~sa Judicium in se obliquante~~ in Diem hodier
nam Recte Caden et devenien Partibus ipsis
utrisq, Et quid Gnoso Andrea Niedrowski
Actor per Gnosum Dominicum Kowalewski Bur
grabium Cren Plocen et Gro Adamo Kesicki Actt
pltis tandem quoniam Comparens ab Inscri
pta Comparitione recedit et se condemnare
permittit ~~Tandem~~ decide Praefatus Actor coram Judi
cio Psen Comparens et Trnum Eand hodiernum
per totum Judicior moderner Tractum Stme
attentans memoratt Actatt ad Jus Juridice
per M. R. D. Providum ~~Paulum Stefanowski~~
~~de Morkowo~~ Victorem Janowicz de Zakrze
wo Authenticum et Juratum tribus et Ultra
Juris Formam Vicibus quatuor uti ante Ita
et Post Officiorum Arestum tempestive per
Nlem Gregorium Miodowski Interpositum et
per Judicium Psens Susceptum et Connotatum
clamatum et vocatum non tamen Comparen
in Luro Solutionis Summae cum Provisione Pro
venien aliasin toto seu pro toto lucro negotij sui
Principalis ad mitten Judicio Psen Judliter ac
Officiose condemnavit Ulterioraq, sibi Ea in Cau
sa fieri et Exequi Postulavit et Judicium Psens Ju
ri Communi postulationi Partis actoreae utilitate
annuendo in vim Ejusd Lucri Stme hac in
Causa obtente Poenam Banitionis super Ejusd
citatt Psen in Trno disparen ~~ima ab Inscripta~~
~~Comparitione recedit~~ decrevit Psenq, decernit
et ad Publicand Banitionis Poenam ~~[illegible]~~

obtentum

~~obtentam~~ Supra sensum Mnlem addidit et depu
tavit qui Mnlis satisfaciendo Deputationi
suae a Judicio Pseud habitae memorat Banitionis
Poenam modo Pmissis obtentam ac ipsummet J. Kesicki esse Banitum Ju
ri Communi Contrarium et Rebellem hic in Atrio
Stubae Judlis ac in alijs locis publicationis soli
tis Pseud plurima nobilitate ad Judicia moderna
forumq publicum Congregata alta sua Pconi
ca et sonorosa voce proclamavit publicavit
et ad notitiam Omnium Protunc Pseud in Du
biam deduxit de quo Pseud Jd Mnlis ~~Eu~~ eo lo
co publicationis suum ad Judicium rediens
fecit Relationem post quam publicatam ut Pre
missum Banitionis Poenam modo Pmisso obten
tam Judicium Pseus Tnre Plocen pro facien
da Juxta Pscriptum Juris Communis Executio
ne Causam hanc cum toto Ejus Effectu ac Par
tibus ipsis Utrisq ad Mscam loci Capitaneum
seu Mm. locor Capitaneos sub cujus vel quor
Jurisdictione Pfatis Citatis cum Bonis suis
sabest et residet remisit remittitq Pseud In Con
tinenti ~~MRG Pmodus~~ Supra scriptus Mnlis
Janowicz de Zakrzewo Authus et Juratus pa
lam Rvit quia ipso Citationem Literatt Sigil
lato pro Judicijs Pseud servien Edittt Contra
Praefatt Citt ad Bona Rudowo juxta Datam
in Citatione positam detulit Exportavit po
suit Reliquit et de positione notificavit de
quo Pseud Jd Mnlis fecit Relationem.

Dilatio Monimentorum Inter Gnos Kon
draekie et Mioduskie Concessa

In Causa et actione Judiciaria Infrascripta Inter Gnos
Joannem Kondraeki et Evam Rybicka Actores
ab una et Gnosos Antonium et Gregorium Mio
duskie Sortis in Bonis Miodusy a Gnosis
Rybickie Quaesitae Haerodes tum Bartholomaeum
Valentinum Antonium Albertum Florianum
atq Martinum Rybickie ejusd Sortis Juris dato-
ris

Jurisdatores si ad Eam Causam spectare videan
tur Inhaerendo manifestationi suae coram actis actis
authen. Rni factae alijsq Documentis Causam pre
sen. Suffragan. et quidem Consortem in assistentia
et authoritate sui marito parte ab altera Citatos
Pro eo quatenus Ipsi Restantem Summam Quin
quaginta Tyn. ex Summa Majori Centum Quin
quaginta Tyn. Contractu Sponsalitio Inter Eiusd.
actorem ab una et Gnos Rybickie parte ab altera
inito et Confecto ad Solvend. assecurat. ac circa
Resignationem Sortium Suprafatam in Bonis
Mioclusy Haeren. eand. Summam in vim Dotis
Evam Rybicka respicien. ad Levand. per Ipsi
Gnos Mioduskie ad multas Requisitiones Ami
cabiles non persolutamee una cum Provisione
ab Eadem provenien. persolvant Citantur ejus
tur ad videnda et audiendum ipsos ad perso
lutionem memoratae restan. Summae cum
Provisione Provenien. sententia Judicij Ipsen. Stri
gi Solutionem ejusd. Summae injungi
Poenas Ratione Contraventionis Contractui ac
Inscriptioni super ipsos irrogari Litis Ex
pensas refundi ac id quod Juris et Justitiae
erit decerni et sententiari alias Citatione Eadem
Ex missa fusius in in se edisserente in Diem hodi
ernam Recte Cadente et devenien. Partibus Ipsi
utrisq et quidem Gnosis Joanne et Eva Rybicka
Conjugibus et Gregorio Kondrackie Actoribus
per Gnum Gregorium Kondracki suo et Parentum
suorum nomine pltter et Gnosis Antonio et Gre
gorio Mioduskie suo et Eorundem Citatorum no
mine pltter Reliquis Citatis per eundem Tandem
ad Affectationem Partis Citatae Judicium praesens
Trre Plocen. dedit et Concessit Dilationem ad mo
nenta

monimenta Causam Praesentem Impugnantia ~~ad~~ Ex
praeximisq
praesentis Judicij ~~[illegible]~~ Absentem in Plocko celebran
dis producenda Conservando Partibus memora
tis utrisq in Praelegatis Judicijs suis Termin
sine ulla adcitatione Comparendi peremptorium
In Continenti Mnlis Regni Gnalis Provi
dus Victor Janowicz de Zakrowo Authus et Ju
ratus palam Rvit Quia Ipse Citationem Li
teralem Sigillatam pro Judicijs praesentibus Servi
ent ~~[illegible]~~ oditam contra Praefatam Citat ad Bona
Miodusy Curiamq Citat ibid Sittan Feria
Quarta post Dominicam Conductus Paschae
anno Praesenti detulit Exportavit posuit Re
liquit et de positione notificavit de quo
Praesentibus Jd Mnlis fecit Relationem

Rejectio Causae Inter P. Rdmum Felicem Cano
nicum Cathedralem Plocen et J. Antonium Cie
slinskie ac MM Nakwaskie et Pawłoski

In Termino hodierno ex adcitatione Literali Tmi Plo
cen Tenoris sequen Stanislaus Augustus Dei Gratia
Rex Poloniae Magnus Dux Litchvaniae Russiae Prussiae
Masoviae Samogitiae Kijoviae Volhiniae Podoliae Podla
chiae Livoniae Smolensciae Severiae Czerniechoviaeq Vo
bis MM Susannae Gembartowna olim M Ignatij
Gembart Subjudicis Tmis Dobrinen Filiae Miscero
Clementis Nakwaski Notarij Tmis et Cron Terrae Visso
grodien Conti Ltmae ac Ipsimet Mfico Marito tum
Ignatio Pawłowski ex Germana Sorore tua Mfica
Notaria procreato Filio ejusdem vero olim Mfici
Subjudicis Nepoti Bonor Bonewo et alionem eo per
tinen post ovnae olim Mficum Subjudicem Jurisna
tionem unicis Successoribus de personis Bonisq vestris
gnaliter omnibus mandamus ut in Tmis Communibus

Tmibus

Trribus Fra Secunda prius et proximius ab hinc
in Plocko celebrandis pltor ac peremptorie Com
parcatis ad Instantiam P. Rmi Felicis Canonici
cathlis Plocen et Gnesi Antonij Cieslinskich
Fratrum inter se Germanorum Actt qui vos
et quid Mfficam Notariam in assistentia mani
tali Inhaerendo Scripto Certo manuali per Eundem
olim Mfficum Parentem et avum vestrum sibi
actoribus dato tam alijs Documentis Causae prae
senti Servien in Judicio producendis revificatorie
revificando volis Causam et actionem judicia
riam morte pdicti olim Mfici subjudicis Interruptam
et hoc in tuitu Sortis dictae Trzcinszczyzna super
Bonis Cieslino Sitae per olim Mfficum Adalbertum
Nakwaski Notarium Trrem et Castren Vispo
grodien sibi actoribus modo perpetuae Donati
onis resignatae per memoratum vero olim Mfi
cum Parentem et avum vestrum protunc Possess
se et nunc post ejus fata in Possessione vestra
existen processu Causae de his Lationi in se exi
stente citant seu potius ad paratas Dilati
ones hac in Causa cum olim M Parente et avo
vestro subsecutas paratamq Condemnationem
super eodem olim Mfico Parente et avo vestro obten
tam loco peragendae Executionis adcitant ulterius
vobiscum ea in causa jure procedi Summam
seu Summas si quae Itmae ex Eadem Sorte vobis
provenire debuerint Levari de Levatis quietari
sortem pfatam in Possessionem actorum dimitti
ac de ea Condescendi in sublationem superius
mentionatae Condemnationis Poenas Solvi Cete
raq. pro Causae hujus exigentia per Judicium no
strum contra vos decerni et Sententiari Datum
in Plocko Feria 6ta in Vigilia Festi Sancti Bartho
lomaei

Bartholomej apostoli anno Dni 1765to in Diem
hodiernam Recte cadente et deveniente Partibus Ipso
utrisq et quid Perillustri Rndmo Felice Canonico
Cathedrali Plocen et Gnoso Antonio Cieslinskie
Fratribus inter se Germanis Actoribus per Eand
Perillustrem Cieslinski Canonicum Plocen per
sonaliter et Mfficis Susanna Gembartowna
Mfici Clementis Nakwaski Succamerarij
Terra Vissogrodien Conserte atq Ignatio Pa
włowski Citatis per Mficum Ignatium Ma
łowieski Camerarium Trrem Vissogrodien Actis
Crm Vissogrodien Feria Zeta post Dnicam Rogati
onum anno Psen 1767mo Inscriptum Pleni
potentem Tandem Affectantibus Partibus
amputatis Omnibus Dilationibus de
Lege Concessibilibus Tantum Eand ~~hodier~~
~~num~~ Partes ob spem iniunde Inter se Con
cordiae ad sequentes Judicior Tmicum Plo
primos proximos
~~Eand~~ Termines scripserunt Prorogarunt Limi
tarunt prout Psen scribunt Prorogant
Limitant Conservando sibi Tmum in pre
allegatis Judicijs Trribus Plocen in Plocko
celebrand sine ulla adcitatione Compa
rendi peremptorium In Continenti Mntis Rni
Gnalis Providus Paulus Stephaniak de Mochowo
authus et Juratus Palam Rvit se adcitationem
Literat Sigillat pro Judicijs Psen servien Edictt
Cum Pfitt Citatt ad Bona Villae Cieslino juxta
datam in Adcitatione Positam exportasse detu
lisse peruisse et Reliquisse et de positione noti
ficasse de quo Psens hoc ejus est Relatio

Banitus D. Joannes Cieszewski per Perillustrem Rndmus Felicem Cieslinski Canonicum Cathedralem Plocen

~~In Trno hodierno~~ Juxta Actum Executionis Infrascriptum in Bonis Infrascriptis nominand Officiose per Infra specificatum Gnerum Burgrabium Crnd Plocen expeditum ac manu ejus propria subsignatum cujus Tenor sequitur ejusmodi Actum in Villa Mroczenino Mfcor Cieszewskich Hereditt Fra Zela post Dnicam Jubilate proxa Anno Dni 1763mo in Praesentia Nlium Andrea Dobreniecki Gaspari Niedrowski nec non MRG Providi Lucae Kiełbasa de Popłowo Authi et Jurati ad Actum Praesentem acclamandum assumpti et Eundem acclamand Officium Infra Tenor Burgrabiale Executoriale Insistendo Legibus Regni de peragend Executionibus eo nomine Sancitis satisfaciendo muneri Officij sui additioniq a M Luca Malewski Judice Crnd Plocen ad Infrascripta peragenda habita ex Requisitione Officiosa Perillustris Rndmus Felicis Cieslinski Canonici Cathedralis Plocen Actt vigore Condemnationis de Actu ejus in Płocko in Trnis Communibus Trnibus Plocen Districtuum Plocen et Bielscen Feria Secunda post Festum S Michaelis Archangeli in Anno 1763do super Olim M Sigismundo Cieszewski Vasillifero Halicien et hoc in Causa et ratione Provisionis ex Summa ex Summis Distinctis in unam Computando Efficiente Summam Sex Millium Centum Septuaginta Duor Florenor Grossor Quinque Solidi Unius Polonicalis una cum Pena Luit o Libi culori ab Eod Ob M Sigismundo Cieszewski ad judicatt

provenend

provenien per Judicium ad certum quantum reducend
et Constituend processu de Sus Lation in se Existen
ex Requisitione suprascriptt Actt ad Bona Mezenino
Condescendit ibidemq fundata sua Jurisdictione Pace
et Securitate circa Actus Officiosos servari solitt
Partes ad Comparend Adstand Mnli Acclamare Ju-
junxit quo in Tmo pltter Comparens N. Dobroniecko
reproducte processu affectavit Officium Burgra-
biale ad Executionem Condescendi cujus affectatio
ni annuendo Eand Expedire voluit verum quo-
niam M Simon Sumieński Eorund Bdr Possessor
His formalibus bronez tey Exekucyi Imieniem
Jch mosciow Panow Cieszewskich boia Jestem
w Possessyi tych Dobr Mezenina ale o żadnym
Processie ani wiem anim słyszał Impugnavit et
pari non permisit Qua attenta Impugnatione
Officium Burgrabiale Causam Pcend rursus ad
Judicium Tmo Plocen remisit remittitq Pcend
Conservando Tmum Partibus memoratis utrisq in
Pallegatis Judicij sine quavis adcitatione Con
servando Comparendi peremptorium Decreti Exe
torialis Vigore. Valentinus Zołtowski Bd C Plocen
manu propria tum Secundum adcitationem Literatt
Sigillatam pro Tmis Pcend servien per M R G Pro
vidum Victorem Janowicz de Villa Zakrzewo Au
thenticum et Juratum Recognitt ad Bona Superius
mentionata Menczenino magno juxta Datam in
adcitatione positam expertatam cujus tenor se
quitur Ittelen talis ~~Stephanus a Dembiwa Gne~~
~~Pan Czarski Plocen~~ Plin Stanislaus Augustus D. G.
Gratia Rex Poloniae Magnus Dux Lithvaniae Russiae Prus
siae Masoviae Samogitiae Kijoviae Volhiniae Podoliae
Podlachiae Livoniae Smolensciae Severiae Czerniechoviae

Vobis MM. Stephano Joanni Petro Fortunato et Fran
Franciscus Interves Germanis Cieszewskim olim Mfici Si
gismundi Cieszewski Vexilliferi Halicien Filijs Bo
nor Mezenino magna post pdictum Parentem ve
strum jure naturae Successoribus Haeredibus de Per
sonis Bonisq vestris qualiter omnibus mandamus
ut in Trnis Communibus Trnibus Districtuum
Plocen et Bielscen mente novellae Legis juxta suam
alternatam nunc in Bilsko celebrandae Fra 2da
post Dnicam Rogationum proxime Imminen
Inhoandis pltr ac peremptorie Comparentis ad
Instantiam Perillustris Rndmi Felicis Cieslinsko
Canonici Cathedralis Plocen Actoris qui vos revi
catorie revificando vobis Causam et Actionem
Judiciariam morte pdicti ob Parentis vestri
Interruptam Citatis seu potius ad Paratos quosvis
Juris gradus Paratasq Condemnationes
super Eod ob Mfico Parente vestro in Judicio
nostro Obtentas paratamq Remissionem ab
Officio Executoriali Burgrabiali ad Judicium
nostrum factam et hoc in Causa Ratione
Provisionis a Summa Sex Millium Centum
Septuaginta Duor Florenor Grossor Quinque
Solidi unius Polonicalis ex Summis Varijs distin
ctim per actorem de Bonis pdictis Mezenino
de portatis in unam juncta et composita iam
per Decretum Judicij nostri ejd Actori adjudicatis
provenien per Judm nostrum in Certo quanto Con
stituenda ad et Actori adjudicandae processu
Causae de his Latiori adiciat ulterius vobis ea
in Causa Jure procedi Provisionem Eandem ab Actis
Sceptae Possessionis Bonor pfator per pdictum olim
Parentem vestrum quanta Actorem spectare
debeat explicite determinari determinatae so
lutionem

solutionem injungi in sublationem processus
super praedicto Patrente vestro hac in Causa obten
te Poenas super vobis decerni caeteraq pro Cau
sae hujus Exigentia Contra vos Statui et senten
tiari Datum in Plocko Feria 2da post Dnicam
Jubilate praeterea Anno Dni 1762mo in Diem hodier
nam ~~legitime~~ Certe Cadent et devenient Partibus Ipso
utrisq, et quia Per illustri Rndmo Felice Cie
sliński Canonico Cathedrali Plocen actore
pltes et MM. Stephano Petro Fortunato et Fran
cisco Cieszewskie Vexilliferiae Haliciensis Cita
tis per G. Josephum Ciołkowski B.C.P. Inscri
ptum Plenipotentem et quoniam Reliqui Citati
videlicet Marcus Joannes Cieszewski Vexilliferiae Haliciensis
~~tuti~~ praesens in Trno dispare Pro in ale praefatus
Pars actoria Coram Judicio praesens Comparens et
Trnum Eundem hodiernum per totum Judicio rdm
modernum Tractum Stme attentans memoratum Cita
tum ad Jus Juridice per M.R.G. Providum Victorem
Janowicz de Villa Zakrzewo Authum et Jura
tum Tribus tribus et ultra Juris formam
vicibus quatenus uti ante ita et post Officiosum
arestum tempestive per G. Carimirum Misze
wski Interpositum et per Judicium praesens susceptum
et Connotatum Clamatt et vocatt non tamen
Comparen in Lucro Ultimariae fortis finalis ac
Indilata faciend Executionis alias in toto seu pro
toto Lucro negotij sui Principalis idq ratione non
solutionis Summae supropositae Provisionalis ali
~~as [illegible] pro toto Lucro Negotio sui Principa~~
~~lis~~ admittente Judicio praesens Judlites ac Officiose Con
demnavit condemnatq praesens Ulteriorq sibi per
Judicium hocce ea in Causa fieri et exequi po
stulavit et Judicium praesens Juri Communi Postu
lationiq Partis actoriae utilitate annuendo in
Pet se Condemnare permittit

vin

in Vim ejusdem Lucri Ltme hac in Causa Obtenti
Penam Banitionis Penam Banitionis super
Eod. Citato disparente decrevit praesentibusq
decernit et ad publicandam Eandem Bani
tionis Penam Suprascriptam Mnlem Judlem
addidit et deputavit quia Mnlis satisfaciendo
Deputationi suae a Judicio Pcum habitae
memoratam Banitionis Penam modo
Pmisso Obtentam ac Ipsmet D. Joannes Cieszeski Cita
tum Pcum in Trno disparentem esse Ba
nitum Juri Commoni Contrarium et Rebel
lem hic in Atrio Stubae Judlis ac in alijs
locis Publicationi solitis Pcum Plurima noti
litate ad Judicia moderna forumq. publi
cum Congregata alta sua Pconica et sonoro
sa voce Pclamavit publicavit et ad notiti
am Omnium Ptunc Pcum in Dubiam de
duxit de quo Pcum Jd Mnlis eloco publi
cationis solito suo ad Judicium rediens fecit
relationem post quam publicatam ut Pre
missum est Banitionis Penam Judicium
Pcens pro facienda Juxta Pcum Juris Com
monis Executione de Bonis Citati Causam
hanc cum toto ejus Effectu ac Partibus Ipsis
Litrisq ad Mn Loci Capitaneum seu Mn Loco
rum Capitaneos sub cujus vel quorum Jurisdi
ctione

Jurisdictione Pfatus Citatus cum Bonis suis subest et residet remisit remittitq Pseud cum Comparentibus vero, Judicium Pseu Trre Plocen Causam Pseud ad Convictionem Disparentium suspendit suspensamq esse vult ac declarat Conservando Trnum Partibus Comparentibus ex Remissione ab Officio Burgrabiali Crem Plocen Incidentem sine ulla adcitatione Comparendi Peremptorium

Banitus Illris M Szembek Capitt Boronaeng p G de Lassocki Zglenicka ac Alios

In Trno hodierno ex adcitatione literalt Trri Plocen Tenoris ejusmodi Stanislaus Augustus Dei gratia Rex Poloniae Magnus Dux Lithvaniae Russiae Prussiae Masoviae Samogitiae Kijoviae Volhyniae Podoliae Podlachiae Livoniae Smolensciae Severiae Czerniechoviaeq Vobis MM Symphorosae M Joachimi Czerny Vexilliferi Ducatuum Zatoriens et Oswiecimensis Theresiae M Andreae Pisarzewski Ensiferi Oswiecimens Consortibus Niszczyckim ob Illris M Stanislai Niszczycki Castellani Raciazien Filiabus cum ob M Martianna Iwanska Ultimo Voto Szembekowa in primo matrimonij Thoro pereatt Amittis ac Adamo Wagrodzki Notario Trri et Crem Zacrosimens Sororino post ob M Adamum Niszczycki Capitaneum Bielscens sterilitter decessum Successoribus et Bonor ejus Possessoribus nec non ejus Mficis Czerny et Pisarzewski carq Mcarum Niszczyckich maritis atq Illri Mco Michaeli in Slupow Szembek Capitaneo Boroneens si ad causam psens spectare videris de Bonis Vestris gnaliter

omnibus

omnibus mandamus ut in Trnis Communibus Trnibus Plocen
Feria secunda prius et proximius Abhinc in Bielsko Celebranda
pltter ac pemptorie comparatis ad Instantiam Gdae Theresiae
de Lasockie et Gri Antonij Zylenicki Relictae Consortis Viduae
Actae Quae Vos et quiq Meas Consortes cum Vestror Maritor au
thoritatibus et assistentijs Inhaerenq Documentis Causam
Infrascriptam juvanq ad paratas Dilationes majoris et Mu
nimentor Paratas Condemnationes et ear executiones
Paratumq remissionis Decretum a Judicio Officij Crenq Plocen
ad Judicium ptens facta paratorq quosvis juris gradus et
Trnos adcitat Idq pro eo Quatenus vos seu quem Vestri magis
onus Solutionis afficit Summam Quinque Millium Florenq
Polt in Aurea Moneta p Eundq JM Szembek Capitaneum
Boronecenq Superstitt et ad Illrem M. Jwańska Marticinam
primi ad Illris M. Stanislai Niszczycki Castellani Raciązienq
expost voti secundi Ejusdq JM. Szembek Consortem Vestri MM
Czerna et Pisarzewska Matrem aliam interim Conjuges ex
pendenq provisione sibi Actae Actis Authis Rni inscriptam una
cum provisione ab eaq provenienq persolvatis Quare Citrni
ad videnq et audienq vos ad persolutionem summae superius
expressae cum provisione provenienq Sententia Judicij Nostri
Stringi, poenas in Sublationem Processus injungi ac id quod
Jus et aequitas postulaverit ad mentem anterior Trnor Sta
tui et arbitrari Litis itaq Trno advenienq Parituri et Judle
ad Emissa responsuri Datt in Bielsko Feria secunda pt Dni
Misericordiae proxima Anno Domini 1767mo in Diem hodi
ernam recte cadenq et devenienq Partibus ipsis Utrisq

et quiq

et quia G. Theressia de Lassocki ad G. Antonij Zglenicki
relictae Consorte vidua Actae praeter et Meis Joachimo
in Witowice Czerny Ducatuum Zatoriensis et Oswie
cimensis Vexillifero Gnali Majore Exercituum Rni
ac Symphorosa Niszczycka tum Andrea Piarzewski
et Theressia de Niszczyckie Ensiferis Oswiecimensis
invicem Conjugibus atque Adamo in Wągrodno
Wągrodzki Notario Trni et Crensis Zacrocimensis Cit
per G. Adamum Mikadrowski Inscriptum Plentem
et Quoniam JM Szembek Capitaneus Boronecensis prae
sens in Trno disparet et se condemnare permittit
Proinde praefata Pars Actae Coram Judicio praesens com
parens et Trnum eundem hodiernum per totum Ju
dicior modernor tractum Imc attentam memo
ratae Citae ad jus juridice per Mtem R. G. P. Victorem
Janowicz de villa Zakrzewo authum et Juratum
tribus et ultra Juris formam vicibus Quatuor
uti ante ita et post Offum arestum temporis
ve per eundem Mtem ~~Judtem~~ interposita et per Jum praesens su
scriptum et connotatum clamatae et vocatae nonta
men comparens in Lucro solutionis summae
cum provisione ab eaque provenientis alias in toto
seu pro toto lucro negotij sui principalis admittens
Judicio praesens Judter ac Offre condemnavit ulte
rioraque sibi per Judicium hocce ea in Causa fieri
et exequi postulavit et Jum praesens Juri Communi
Postulationique Partis Actae uti licite annuens ~~[illegible]~~
in vim ejusque lucri Imc hac in Causa obtenti ~~[illegible]~~
Denuo ultimaria fortis finalis ac indilata faciens executionis ejusque rationem non

approbato anteriori Processu Pœnam Banionis Decrevit et ad publicanda eandem Banionis pœnam Supraserum Mlem Janowicz Judlem addidit et deputavit Qui Mlis satisfaciendæ deputationi suæ a Judicio præsenti habitt memoratt Banitionis pœnam ac ipsimet JM Szembek Capitaneum Boroneanum esse Banitum Jari communi contrarium et rebellem hic in Atrio Stubæ Judlis ac in alijs locis publicationi solitt præsenti plurima nobilitate ad Judicia moderna forumque publicum congregata alta sua præconica et sonorosa voce proclamavit publicavit et ad notitiam omnium protunc præsenti in dubiam deduxit de quo præsenti JM Mlis e loco publicationis suum ad Judicium redeunt fecit Relationem Postquam publicatt ut præmissum est Banitionis Pœnam Judicium præsens pro faciendæ justa præserum Juris communis de Bonis Citati Executione ad Mcum loci Capitaneum seu Mcorum locorum Capitaneos sub cujus vel quorum jurisdictione præfatus Citt cum bonis suis consistit et residet remisit remittitque præsenti ~~Nemo vero eandem Ultimariam fortem finalem aeternitatem faciendæ executionem nec per se nec per suas quasvis [illegible] personis audeat impugnare Personas Iq sub pœnis conq Impugnatores Legibus Rni Vallatas~~ Cum Comparentibus vero Causam præsenti Judicium hocce suspendit suspensumque esse Vult ac præsenti Declarat ad convictionem disparenti Conservandæ Ternum Partibus mensuratis Comparenti in Judicijs suis

præsenti

~~praesens~~ ~~tenor~~ prius et proximius in Plocko celebrandi
sine quavis adcitatione comparendi peremptorium In Continenti Mtis Rni Gnalis P. Victor Janowicz
de Zakrzewo Authus et Juratus Palam R. Quia ipsi adcitt
literalm Sigillatt pro Judicijs Praesens Servien edidit cong
fatt adcitatt ad Bona Niszczyce juxta Datt in Citione
positam detulit exportavit posuit reliquit et de positione no
tificavit de quo praesens Jdem Mtis fecit relationem.

Banitus Gsus Brochocki per Gsos Starczewskie

Interminc hodierno ex adcitatione Litt Trni Plocen
Tenoris Ejusmodi Stanislaus Augustus Dei Gra
tia Rex Poloniae Magnus Dux Lithaniae Russiae
Prussiae Masoviae Samogitiae Kijoviae Volhiniae
Podoliae Podlahiae Livoniae Smolensciae Severiae
Czerniechoviaeq Vobis Gsis Valentino Brocho
cki Sortium Bor Brochocinko haeredi tum
Josepho Ludovico atq anna ultimi nuptiis
Od Nobilis Satkowski Swięcickim olim Gsor Constantini
Swięcicki et Marianna Grabianka Conjugum
anteactis eorund Bonor Brochocinko Obligatorijs
Possessoribus Filijs et Filiae de Personis bonisq vestris
gnaller Omnibus mandamus ut in Trnis Com
manibus Trribus Plocen Feria Secunda prius
proximiusve ab hinc in Bielsk Celebrandi pter
ac peremptorie Comparcatis ad Instantiam
GG Francisci Antonij et Catharinae Gsi adami
Chawtowski Fratrum et Sororis inter se germanor
Starczewskich actae Quivos et quid assistentia
Indigen Cum Eadem de Jure requisita inhaerendo
Documentis Causam praesen Suffragan Citant
Seu potius pro Transcriptum Trnum revisicatione
revisicando vobis Causam morte olim G. Stani
slaj Brochocki interrupt ad paratum Decretum
injunctae Condescensionis ad Fundum Bonorum
Brochocinko

Brochocinko designatt adcitant idq ad videndum et audi
endum vos seu quem vestri onus Solutionis magis afficit
ad Solutionem Summae Trecentorum Tynphae ex Summa
Originali Quadringentorum Quadraginta Tynf. ob Gsum
Petro Szawłowski inscriptt provenien Decretoq Condti
in Fundo Brs Węgrzynowo in Sorte ob Suprascriptt
~~[illegible]~~ Gsi Petri Szawłowski hereditt inter Creditores
ad Substantiam Ejus Concurren prolatt et ad acta
Cren Visogrodien per oblatt porrectt olim GG. Casi
miro Starczewski et Mariannae Cieszewska Conjugibus
actt Parentibus adjudicatt ~~G Petri Szawłowski~~
~~per supramemoratt et adiudicand~~ et ad vindicandum
in Bonis Brochocinko in Summa memoratt olim
Gsi Petri Szawłowski per supra memoratt olim
vestri GG Swięcicki Parentes ips debitt indigitatt
Sententia Judicij nostri Stringi Solutionem
Commissae Summae Assignari aut in Casu non Solu
tionis Condescensionem Subalternam ob non
effectuatt primam ad Bona Brochocinko
assignari ac id quod juris et Justitiae erit
decerni et Sententiari Sitis parituri et res:
ponsuri Datt in Bielsko Fa Secunda post
Dnicam misericordiae proxima anno Dni
1767mo Indiem hodiernam recte caden et devenien
partibus ips et quid GG. Francisco Antonio et Catharina
Gsi Adami Chawłowski Conte Fratribus et Sororibus inter
se germanis Starczewskie actoribus per Eund Gsum
Franciscum Starczewski Suo et alior actt nne pltter
Tand Pfata pars actorea Coram Judicio officij prae
sen pltter Comparen et Trnum Eund hodiernum
per totum Judicior modernor tractum ltime
attentans memoratt Citatt praesen in Trno
non Comparen ad Jud Juridice per M. R. G. P.
Victorem Janowicz de Łaknewo autenticum et
Juratum, Ipsam tribus et ultra Juris formam
vicibus

vicibus quatuor uti ante ita et post officiosum
arestum tempestive per eand. Citatt. interpositt.
et per Judicium officij praesen. susceptt. et
Connotatt. clamatt. et vocatt. non tamen Comparen. in Lucro Satis
factionis Contentis Citationis suae in Eadem expres
sis alias in toto seu pro toto lucro negotij sui
principalis admittente Judicio officij praesen.
Judicatorae officiose Condemnavit Condemnatq.
praesen. ulterioraq. sibi per Judicium hocce
ea in Causa fieri et exequi postulavit et
Judicium officij praesen. Juri Communi postula
tioniq. Partis ~~actt. uti~~ licite annuendo in
vim ejusd. lucri ltime in hac Causa obtenti
poenam Banitionis super eod. Citato praesen. in Inno
non Comparen. decrevit praesenq. decernit et ad
publicand. eand. Banitionis poenam supra
scriptt. Victorem Janowicz Mlem Judicem ad
didit et deputavit qui Mlis Satisfaciendo
deputationi suae a Judicio praesen. habitt.
memoratt. Banitionis poenam ac ipsummet
Citatum esse Banitum Juri Communi Contra
rium et rebellem hic in atrio Stubae Judlis
ac in alijs locis publicationi solitt. praesen.
plurima Nobllate ad Judicia moderna Forum
publicum Congregatt. alta sua praecoria
et Sonorosa Voce proclamavit publicavit
et ad noticiam omnium protunc praesen.
in dubiam deduxit de quo praesen. fd. Mlis
eloco publicationis solitt. suum ad Judicium
rediens fecit relationem post quam publi
catam ut praemissum est banitionis poenam
Judicium officij praesen. pro faciend. justa
Juris Communis executione Causam praesen.

Cum toto ejus effectu ac partibus ipsis utriusq
ad Actum Seu Capitaneum seu Illos locos Capi
taneos sub Cujus ~~[illegible]~~ vel per Jurisdictione
praefatae Citatae cum Bonis Quis residet
et Consistit remisit remittitq praesen In
~~Continenti Supraspositus MRGlis Providus Victor~~
Janowicz de Zakrzewo authus et juratae potam
Rvit Quia Ipse adulationem Literalem Sigillatae
pro Trnis praesen Servien Editae Con praefatae
adictae ad Bona Brochocinko juxta Datae
in Citatione positae anno praesen tum et Ejus
primam ex qua poena Contumaciae est obtenta
tempestive ante obtentionem illius in una
integra Septimana detulit exportavit
de quo praesen Jdi Mlis fecit Relationem
Banitus G. Maliszewski per G. Maliszewski

In Causa et Actione Judiciaria Infrascripta
Inter Gnosum Nicolaum Maliszewski Paren
tem Actorem ab una et Nlem Albertum Mali
szewski Filium Inhaerendo Testamento Ultimae
voluntatis Gnosae Margarethae de Chudzynskie
Maliszewska matris ejus, tum manifestationi
ad Judicium praesens Parte ab altera Citat, Pro eo
Quatenus Ipse Provisionem a Summa Trecen
torum Tyn Polon Testamento ad Vitae Tempora
aut applicat retent solvat Citatur igitur
ad videndum et audiendum ipsi ad solutionem Pro
visionum Sententia Judicij nostri Stringi et
compelli Comportationem ejusd Testamenti
injungi praesen alias Citatione Eadem praemissa fusius
in se Obloquen in Diem hodiernam recte Caden
et devenien Partibus ipsis et quidem Gnoso Nicolao
Maliszewski Aut personaliter. Tandem Praefatus Alter
Coram Judicio praesen Trni pltes Comparens et
Trnum Eundem hodiernum per Totum Judicium
modernum

modernor Tractum Itme attentans memorat
Citat ad Jus Juridice per Mnlem Rni Gnlem Provi
dum Paulum Stefaniak de Mochowo Authem et Ju
ratum tribus et Ultra Juris formam Vicibus
quatuor uti ante ita et post Officiosum Are
stum tempestive per Eund Mlem Interposi
tum et per Judicium Psem Susceptum et
Connotat ~~Clamat et Vocat non tamen~~ Compa
~~rend~~ acclamare fecit qui taliter clamatus et vo
catus non stetit nec Juri Pavit imo ut Jd Mnlis
retulit Contumax extitit cujus Contumacian
Pfata Pars Actorea coram Judicio Psen
Cuiusando petiit super Eod Citat disparend
Penam Banitionis decerni aliaq in talibus
fieri solita exequi postulavit et Judicium
Psem Juri Commoni Postulationiq Partis
Actoreae Utilicite annuendo Penam Banitio
nis super Eod Citato disparend decrevit pre
sendq decernit et ad Publicand Eandem Ba
nitionis Penam Suprascriptum Mlem Stefaniak
Judlem addidit et deputavit Qui Mnlis Sa
tisfaciendo deputationi suae a Judicio
Psen habitae memorat Banitionis Penam
modo Pmisso Obtentam ac ipsmet Ipsum
Albertum Malisszewski Citatum Psen in Tmo
disparend esse Banitum Juri Communi Con
trarium et Rebellem hic in Atrio Stubae Ju
dicialis ac in alijs Locis publicationi Solitis
Psen plurima Nobilitate ad Judicia moderna
forumq publicum Congregata alta sua Psoni
ca et Sonorosa voce Pclamavit publicavit et ad
notitiam Omnium pro tunc Psen in dubian

deduxit

deduxit de quo p̄sens Jd Mnlis ~~suo~~ e loco
publicationis suum ad Judicium rediens
fecit Relationem. Post quam Publicatam
ut p̄missum est Banitionis Pœnam Judi
cium p̄sens Terrestre Plocen pro faciendo
juxta p̄scriptum Juris Communis Execu-
tione Causam hanc cum toto ejus effectu
ac Partibus ips Utrisq ad Mfuum Loci Ca-
pitaneum sive Mfcos. Locor Capitaneos
sub cujus vel quorum Jurisdictione p̄fa
tus Citatus disparens cum Bonis suis
subest et residet remisit remittitq p̄sens Jn
continenti M R G Providus Paulus Stefaniak
de Mochowo Authus et Juratus Palam vit
Quia Ipse Citationem Literal Sigillal pro
Judicij p̄sens serviens Edit cen p̄fatt Citatt
ad Bona Chabowo Feria 2da In Crastino Festi
Nattis Gloriosissimæ Virginis Mariæ Anno Dni
1765to detulit exportavit posuit reliquit et
depositione notificavit de quo p̄sens Idem
Mnlis fecit Relationem.

Actum in Sieprc in Terminis Communibus Terrestribus Plocensibus Feria Tertia post Dominicam Exaudi proxima Anno Domini Anno Dni 1767mo

Coram Mfficis Francisco in Borowice Rosciszewski Judice Alberto in Mochowo Zeltowski Subjudice Josepho a Kozlowo Kozlowski Notario Trnibus Plocens in Presentia Mfficor ac Gnosor Josephi in Pieglow Pieglowski Vexilliferi Terrae Ciechanoviens Joannis Kampenhauzen Succamerarii Parnaviae Valentini Podczaski Gostinens Antonij Chmielewski Zawskrzens Trnium Camerarior Alberti Jezewski Dapiferi Plocens Casimiri Miszewski Instigatoris Judicij Gsens Adami Guyski ac Alior Plurimor Nlium ad Actum Gsens Congregatt nec non Mlis Rni Gnalis Providi Pauli Stefaniak de Mochowo Authi et Jurati Actui Gsens Adstans et Eunq acclamantis.

Dilatio munimentor inter MM Pieglowskie Actt ab una et MM Kaminskie ac alios Citatt ab altera Parte.

In Causa et Actione Judiciaria Infrascrta inter Instigatorem Judicij Gsens Ejusq Delatores MM Josephum in Pieglowo Pieglowski Vexilliferum Terrae Ciechanoviens et Apollinaram de Karnkowskie primi et M Joannis Jezewski Venatoris Plocens Br Kowalewo et Dziwanowo

cum Attinentijs

cum attinentijs Hæredis Secundi ad Præsens Nuptus
Ejusd. M. Vexilliferi Contem in vicem Conjuges Eorund.
Br. Kowalewo et Dziwanowo Cum attinentijs vi Jurium
tam Ejusd. M. de Karnkowskie Pieglowska Vexiliferissæ
Ciechanoviens. Reformatorij et Advitalitialis a Suprascrip.
olim M. Joanne Jezewski Venatore Plocens. priori Marito
Suo habitor. et Super hisce Bonis Sese extendens quam
quæsitæ Hæreditatis in Bona Eadem per M. Vexilliferum
Ciechanoviens. a Succoribus Ejusd. et M. Venatoris Plocens.
et Perillustris Rnendissimi Melchioris Jezewski Canonici
Cathedralis Plocens. Hæredes et Possessores Principales
ac Gnosum Petrum Ostaszewski Aulicum Actl. ab una et MM.
Josephum Kaminski Dapiferum Czerniechoviæ et Febroniam
de Kucborskie primi olim M. Bartholomæi Jezewski
Succamerarij Plocens. Br. Borkowo Koscielne Hæredis
Secundi ad Præsens Nuptus Ejusd. M. Josephi Kaminski Con-
sortem in vicem Conjuges Prædictor. Br. Borkowo Koscielne
~~vi Naturalis Successionis~~ Possessores. Tum Marian-
nam G. Alberti Sulinski Camerarij Granicialis Ciecha-
noviens. Contem ac Josepham Virginem Innuptam Jeze-
wskie Ejusd. et M. Jezewski Succamerarij Plocens. Filiasq.
Donor. Prædictt. Borkowo Koscielne vi Naturalis Successionis
Hæredissas ac Ipsum et Gnosum Sulinski Maritum ex præ-
rogativa Ejus et quidem assia indigens cum Authoritate
et assistentia de Lege ab utrinque in Combens. inhærendo Mavonibus
tam per et Perillustrem Rndsm. Melchiorem Jezewski Ca-
nonicum Cathedralem Plocens. anteactum Br. Eorundem
Kowalewo Cum Attinentijs Hæredem quam Modernus a Ch.

Coram Actis

Coram Actis Authis Rni facti et faciendi ac alijs Documentis Causam Presenti suffraganei, Secundo post obtentam Contumaciae poenam parte ab altera Citato ad Videndi et Audiendi attentandi Ipsi intuitu denegationis liberae Incisionis in Bonis Br. Borkowo Koscielne Divisione Anni 1703tij inter olim MM Adamum in Jezewo Notarium Trrem Zawskrzene Br. Eorundem Borkowo Koscielne Haeredem ab una et Antonium in Kowalewo parte ab altera Jezewskie Fratres Germanos in Grabiec Die prima Februarij anno quo supra Conditi ad Bona Eadem Kowalewo et Dziwanowo perpetuo Usui Haeredum et Possessorum Br. Eorundem sub vadio Quinquaginta Millium Tynen super Contraveniente Eidem Divisio in extendi debito Praecustoditi et applicatae poenis juxta Praescriptum Legis ex re Contraventionis hoc in Puncto Divisioni Ejusdem per Sententiam Judicij Presenti puniri, Actores Circa Praescriptam Ejusdem Incisionis perpetuae Legem Conservari Ipsosque ad Dandam rationem ex Desolatione Bonorum Earundem Borkoviene Communiter ad Se Actt et Ipsos pertinente Signanter ex Occasione olim M Bartholomaei Jezewski Succamerariae Plocene mariti et Parentis Ipsorum per Concessam alienis hominibus exgaiationem Causatae adigi Comportationem aliorum Documentorum ad Eandem Incisionem pertinentium per olim M Bartholomaeum Jezewski Proavum Ipsorum ad Bona Kowalewo perpetuo Jure quaesitt et apud Ipsos haerente praevia Comprobatione instantaneam injungi, Citeraque pro Causae Exigentia Conexos Statui Decerni et Sententiari Presenti alias Citatione Eadem Praemissa fusius in se Canente in Diem

hodiernam

hodiernam recte Cadenę et Deveniene Partibus Ipsis
utrisq et quidem MM Josepho in Pieglowo Pieglowski et
Apollinara de Karnkowskie in uxorem Conjugibus
Vexilliferis Ciechanoviensis Dominis, tum Gnoso Petro
Ostaszewski Aulico Actt per Gnum Paulum Zoltowski
Vices Regenę Crenę Plocenę in scrum Plentem et MM
Josepho Kaminski Dapifero Czerniechoviae ac Febro-
nia de Kucborskie in uxorem Conjugibus, tum Mari-
anna Gnosi Alberti Sulinski Camerarij Granicia-
lis Ciechanoviensis Contibus ac Josepha Virgine Innu-
pta Jezewskie, tum Eodem Gnoso Sulinski Marito Citatis
per Eundem M Kaminski Suo et Contis Suae ac alior Citatt
mie pltter Coram Judicio Psenę Comparenę et secum
Judlter Controvertenę Quar Partium Controversijs
in Judm suum Inductis exauditt Judm hocce Trnum
Partis Actoreae Suum ad Judm edidit decidendo Suspensa
Decissione Causae Psenę ad Affectationem Partis Citatt
dedit Dilationem ad Munimenta Causam Psenę
impugnanę ad Sequenę Judicior Trnium Plocenę
Trnos proximius abhinc in Siepre Celebrandos
Conservando Trnum Partibus memoratt utrisq in
Allegatt Judicijs Suis Sine quavis adcitatione
Comparendi peremptorium In Continenti Mlis Rmi
Mali Providus Paulus Stephaniak de Mochowo Authus
et Juratt palam Recognovit Quia Ipse Citationem Literatt
Sigillatt pro Judicijs Psenę Serviene edidit Conę Pfatt
Citatt ad Bona Borkowo Koscielne Feria Secunda post
Dnicam Misericordiae proxima Anno Dni 1767. tum
et Ejus primam ex qua pena Contumaciae est obtenta

tempestive

tempestive ante obtentionem illius in Duabus Septimanis Detulit exportavit posuit Reliquit et de positione notificavit de quo Psem Id Mlis fecit Relationem.

Banitus Gsus Osiecki per Gros Kokosczeński et Dzięgielewski.

In Trno hodierno ex Decreto anteriori Judicij sui in Siepre in Trnis Communibus Tribus Plocen Feria Tertia post Festum Sancti Francisci Confessoris proxima in Anno Domini Millesimo Septingentesimo Sexagesimo Quinto Inter Gsum Paulum Dzięgielewski actt ab una et Gsum Stanislaum Osiecki Parte ab altera Citt G. quoq Simonem Kokosczyński Judicem et Actorem Lato quo mediante Sententiatum est quatenus Gsus Osiecki citatus quietationem quandam manualem ad ploniorem Judicij sui Informationem prosequen Judicior ~~Pro~~ Trnis ~~praxi~~ pote modernis comportet alias Decreto Eod Latiori in se Existen uberiusq. Pmissa in se Edisserente cum Stma Trnis Ind Conservatione in Diem hodiernam Recte caden et devenien Partibus ipsis utrisq. et quid Gso Paulo Dzięgielewski actt Personaliter Grosimone Kokosczyński itid actt per Eund Gsum Paulum Dzięgielewski tand quoniam G. Stanislaus Osiecki Psen in Trno disparet et se condemnare permittit proinde Pfati actt Coram Judicio Psen Comparen et Trnum Eund hodiernum per totum Judicior modernor praetum Stme attentand memorattt actt ad Jus Juridice per M. A. G. Proosdum Paulum Stefaniak de mochowo Authum et Juratum

tribus

tribus et ultra Juris formam vicibus quatuor
uti ante ita et Post Officiosum arestum tempe
stive per Gnum Paulum Lothowski Interpositum
et per Judicium Pnsens susceptum et Connotatum
Clamatt et vocatt non tamen Comparend in Lucro
satisfactionis Decreto anteriori Judicij sui alias
in toto seu pro toto Lucro negotij sui Principalis ad
mittend Judicio Pnsend Judiciter ac Officiose Conde
mnaverunt ulteriorq. sibi Eam Causa per Judi
cium hocce fieri et Exequi postulaverunt et Ju
dicium Pnsens Juri Communi postulationiq. actt
utiliter annuendo in vim Ejusd Lucri Ltme
Lac in Causa Obtenti Poenam Banitionis super
Eod citato decrevit disparend ad distinctos
actoratus decrevit Pnsendq. decernit et ad Pu
blicand Eand Banitionis poenam modo Pmisso
obtentam suprascriptum Mntem Judlem addidit
et deputavit qui mntis satisfaciendo depu
tationi suae a Judicio Pnsend habitae memoratt
Banitionis poenam accipiummet Gnum Osiecki
citatt Pnsend in Tmo disparend esse Banitum
Juri Commoni Contrarium et Rebellem hic in
atrio stubae Judlis ac in alijs locis Publica
tioni solitt Pnsend plurima nobilitate ad Judicia
moderna forumq. publicum Congregata alta sua
praeconica et sonorosa voce proclamavit Publi
cavit et ad notitiam omnium protinus Pnsend
in dubiam deduxit de quo Pnsend Jd Mntis
eloco publicationis suum ad Judicium Redi
ens fecit Relationem post quam publicatta
ut Pmissum est ~~eand~~ Banitionis poenam Judi
cium Pnsens pro facienda Juxta Pscriptum

Juris

Juris Communis Executione de Bonis citati Causam hanc cum toto illius Effectu ac Partibus ipsis utrisq. ad M. Loci Capitaneum seu M.M. Locor. Capitaneos sub cujus vel quor. Praefectus citatus Jurisdictione cum Bonis suis consistit et residet remisit remittitq. Praesens

Banitae GG Zboinskie p. G Petrykowski

In Causa et Actione Judiciaria infrascripta inter GG. Antonium Petrykowski et Margaretham Kucharska Joannem Gołecki et Gertrudim de Kucharskie invicem Conjuges nec non Valentinum Parentem et Franciscum Filium minorennem ex ord. G Agnethe Kucharska pgenitum Kędzierzynskie Br. Szumanie Postuły seu Piaseczne haeredes Actt ab una et GG Jacobum Gołkowski B.C.P. tum Antonium Mariannam G Josephi Szumanski Consortem Agnetem et Salomeam Virgines Frem et Sororis inter se Germanas Rościszewskie Joannem Patruum Salomeam et Apoloniam Virgines innuptas Ord G Andreae Zboinski Filias et Filiastras Zbojnskie Joannem Parentem Rozaliam G Michaelis Kaminski Consortem Hedvigim Franciscam Nicolaum Franciscum Lucam Filios et Filias Kleniewskie et quidq. tam Consortem et Filium Minorennem Actt quam ipsi Actt Virgines cum de jure incumbens Assia inhaerens Mandatibus Coram Actt Authis Rni facta parte ab altera

ad Jum praesens

ab altera Citt ea eo quia ipsi Decrum injunctae so
lutionis summae Quinq Millium Florenorum Poll
p od G Joannem Karski Antecett Br Szuma
nie haeredem od G Bogumilae Zboinska Consortis
ejus inseram post sterilem decessum in Gros
Joannem et Evam Gsi Joannis Kleniewski Con
sortem Salomeam et Domicellam od Gsi An
dreae Zboinski Filiam Zbojnskie aequali jure
et gradu successionis erga ipsi dovolutt omissis
ipsi consuccessoribus exportarunt provisiones
ab eadem summa a fatis od G Josephi Karski
vix non ad altero tantam similem summam
reductam adjudicari curarunt ac post pertra
ditionem „Bona Eae Szumanie„ non tam Officiose quam violenter
non attenta impugnatione Documentis per
Actt in Actu executoriali reproductt deoccuparunt
cum tamen probatur od G Josephum Karski pri
mo summam Quingentorum Zynpon Poll od
G Evae de Kaczorowskie primi od G Simonis Kra
szewski expost voto secundo Consorti ipsi inscri
psisse ac demum advitalitatem super Bonis
omnibus Paternis et Maternis ac summis p
dictae Consorti recognovisse summam p missam
Quinq Millium Zynphon advitalitio ad Annum
1759 Quo fata dictae od G de Karczewskie Karska
interesserunt subjectam esse ad extremum
deducitur

deducuntur eunq. Met. G. Karski Summam Mille
Tymphonę Nongingentor. od G. Josepho Dziwanowski
debuisse sicq. ejusq. Summis Bona non tantum Pater
na verum et Materna onerasse ipsi itaq. ex Successi
onali Summa ad Solutionem oner. proportiona
liter obligantur, exinde non ad integram Sum
mam Quinq. Millium Tymphonę pertinent atta
men per deoccupationem Sortis in Bonis Szuma
nic evidenę injuriam Actoribus alijsq. Consuccesso
ribus Zboinsejanis per Judicium memorato Decro
hic in Siepre prolato intulerunt conęq. leges
Rni processerunt, Quare Citantur ad videndę et au
diendę ante omnia Decrum cum evidenę inju
ria uti sine productis Documentis prolatum
meliorari Onera ex Summa Successionali ex
cludi et defalcari, alios consuccessores ad eandę
Summam admitti, provisiones ad extinctt
jus advitalitium annihilari, traditionem p
G. Burgrabium peractt Cassari, dimissionem
Sortis una cum Danę Calculo de perceptis
proventibus ac bonificatione proventuum Decr
ni Condescensionem intuitu p. missor. Judicij p. eandę
ad Bona assignari, processum uti illegaliter sub
secutum Cassari, refusionem litis expensar. Statui

Boni

bonificationem variar. prætensionum ad ipsi habitt
demandari, summam ipsi concernen. levari Cæte
ra pro causæ exigentia sententiari præsen. aleas
Citatione eadem præmissa fusius in se edisserenn. in di
em hodiernam recte cadenn. et devenienn. Partibus
ipsi utrisq. et quidem Gsis Antonio Petrykowski et
Margaretha Kucharska Joanne Gołecki et Ger
trudi de Kucharskie invicem Conjugibus, Valen
tino parente Francisco Filio minorenne Kędzie
rzynskie Actt. p. eosd. GG Petrykowski et Gołecki
suis et Consortum suar. et alior. Actt. nnibus prlter
pet. G. Antonio Rosciszewski Citto prlter Gsis
Marianna G. Josephi Szumanski Conste Agne
te et Salomea Virginibus ninupt. Rosciszewskie Citt. per G. Adamum Goyski Gsi Joan
ne Patruo Salomea et Apolonia Virginibus
ninupttis filiastrabus Zboinskie Joanne
Parente Nicolao Francisco Luca Rosalia Gsi
Michaelis Kaminski Conorte Hedvigi Fran
cisca filijs et filiabus Kleniewskie Citt. et
Actt. p. Eund. G. Kaminski suo et consortis a calior.
Citt. et Actt. nne prlter Gso Jacobo Godkowski B.
Crenn. P. ex Officio adcitto per G. Casimirum Mi
szewski Comparenn. teneri G. Michaelem Ka
minski a GG Joanne Patruo Salomea et Apolo
nia Virginibus ninuptis Filiastrabus Zboin
skie sufficienter inscribere comparitionem Jum

Censet

censet idq in instanti, et licet quidq Plentias binas
Primam in Cro Gostinen. F. 3 pt Fm. Sanctis
simae et individuae Trinitatis in Anno 1765to
per G. Joannem Zboinski nne suo tantum in perso
nam G. Joannis Kleniewski specialiter inseram
alteram vigore ejusdq Specialis Plentiae p eundq
et Gum Joannem Kleniewski Coram ejusdq Actis
Crenen. Gostinen. Feria 3. ipsi Die Festi Sanctor.
Fabiani et Sebastiani Martyrum in Anno
praesenti in personam Gsor Michaelis et Jacobi
Kaminskich, et alior recognitt producit cum tamen
et ab alijs consuccessoribus videlicet successori
bus nempe a Gso Andrea Zboinski scilicet Sa
lomea et Domicella Zboinskie Virginibus innupt
in praemissas Plentias non intrantibus Compa
ritionem inscribit. Proinde decernit Judicium
Quatenus idq Gus Kaminski ab ejusdq successori
bus od G. Andreae Zboinski procedens sufficientius
inscribat Comparitionem idq in instanti et quo
niam a successoribus od G. Andreae Zboinski
Comparens plentiam non producit quinimo
eosdq condemnare permittit proinde Praefatt
Pars Actt Coram Judicio praesens pr̄ter compa
rens et Fmum eundq hodiernum p totum Judicior
modernor tractum bne attentam memoratas

Actt

Citt ad jur juridice per Mlem Rni Glem Provi
dum Paulum Stefaniak de Mochowo Authum
et Juratt tribus et ultra juris formam vicibus
Quatuor uti ante ita et pt Offsum Arestum
tempestive p G Adamum Goyski interposuit et
p Jum praesens suscepit et connotatt Clamatt
et vocatt non tamen comparens in lucro Sa
tisfactionis Contentis Citationis sub in eaq expres
sis aleas in toto seu p toto lucro negotij sui prin
cipalis admittens Judicio praesens Judter ac Offse
Condemnavit condemnatq praesens ulterioraq sibi
per Jum hocce ea in Causa fieri et exequi
postulavit et Judicium praesens Jure juri
Communi Postulationiq partis Actt uti licito
Annuens in vim ejusq lucri Trne hac in Cau
sa obtenti Poenam Banitionis super ejus
Citt praesens in Trne disparens Decrevit prae
sensq Decernit et ad publicandq eandq Banitio
nis Poenam modo p missio obtentam supra
scrum Mlem Stefaniak Judlem addidit et
deputavit Qui Mlis Satisfaciens Deputationi
suae a Judicio praesens habitae memoratt Banis
Poenam ac ipsmet Gsas Salomeam et Domicel
lam Zbojnskie Virgines ninuptt Successrices ot
G. Andreae Zboinski esse Banitas Juri Communi
Contrarias et rebelles hic in Atrio Stubae Judlis
ac

ac in alijs locis publicationi solitt praesens plu
rima Nobilitate ad Judicia moderna forumq
publicum congregata alta sua praeconica et
sonorosa voce proclamavit publicavit et ad no
titiam omnium protunc praesens indubiam
deduxit, de quo praesens Jus Mtis ~~[illegible]~~ suum
ad Jum rediens pro loco publicationis fecit re
lationem postquam publicatt et praemissum
est Banionis Poenam Jum praesens Tne Bloeng
pro faciend juxta praesens juris communis executione
ad Mtem Loci Capitaneam seu Mtem locor Capitaneos
sub cujus vel quor jurisdictione praefatt Litt cum
Bonis suis subsunt et resident remisit remittitq
praesentibus cum comparens vero Jum praesens Cau
sam praesens suspendit suspensamq esse vult
et declarat ad convictionem disparens Conser
vans Trium Partibus memoratt ~~utrisq in prae~~ comparens
sine alia adcitatione in sequens Judicijs suis
proximius abhinc in Sepre celebrand Comparen
di peremptorium in Continenti suprapositus
Mtis Paulus Stefaniak de Mochowo authus et
Juratus palam Levit Quia ipse Citationes Lite
rales sigillatas pro Judicijs praesens servien edit
Cons praefatt Litt ad Bona Szumania Postulij Feria
secunda pt Dm Misericordiae Anno praesens detulit
exportavit

posuit reliquit et de positione notificavit de quo
praesens Jd. Mtis fecit Relationem.

Dilatio munimentorum Inter Mfcos
Rokoszewski et Jozewski Concessa

In Causa et Actione Judiciaria Infrascri
pta Inter Mfcum Adamum Rokoszewski
Capitaneum Bachtinen. ex olim M. Catha-
rina Rosciszewska immediat. Connubij voto
rum olim M. Adamo Rokoszewski Capita-
neo Bachtinen. matrimonialiter suscept.
et procreat. Filium Ilmum q. post Fata pro
fata M. Matris suae Successorem actorem
ab una et Mfcum Benedictum Jozefski
Generalem Regiminis Equestris Clavae Campe-
stris Rni olim M. Jozewski Dapiferi Plocensem
Eadem et M. Catharina Rosciszewska in ulti-
mo Thoro procreatum Filium Insistendo Juri
naturae Legibusq. Rni et Manifestationi-
bus eo nomine Officiose fact. ac faciend.
secundo post Obtentam Contumatiae Poenam
~~ad Judicium Eorum~~ Parte ab altera citat.
idq. ad videndum et audiendum Cassatis
Inscriptionibus quibusvis tam in Rem
olim Mfci Josephi Jozewski Parentis ipsi
quam etiam ipsiusmet favore per memo
rat. olim M. Catharinam Rosciszewska Auto
ris moderni et ipsius Matrem ex nullo dato et
accepto recognitis alijsq. Transactioni-
bus Jus naturae Inviolabile Laeden. et de
Lege nulla tenus subsistere valen. non ob-
stante quadam Inter Act. ab una et ipsum
met Parte ab altera Intuitu Portionis Certae
Bonor. per Mfcum Act. post Fata Materna
~~Intuitu Portionis~~ actualiter Possessorem qua
uterum

qualitercunq Conscript et in manibus ipsorum
rum Complinatione quin potius Cassetaan
te Omnia ad ipsum ad Comportationem Omni
um et Singulorum Documentorum massam univer
salis Substantiae Rosisseviana Maternae Sum
marumq paratarum vel in Bonis Localar
sive pro Oneribus Ultimarij Mariti iam
autem Parentis ipsius Stante viduali Statu
exposit et persolut enucleand necnon Cle
nodior Auri Argenti aliarumq Rerum
mobilium et Inventarior in quavis forma
et Materia fatis saepefatae olim Mfica
tam Aut quam et ipsius dilectissimae Ma
tris derelict et per ipsum solummet de prae
hensarum et Occupatt per Corcribenda et
Juramento Corporali Comprobanda Regestra
stringi et Juris medijs Compelli quibus
Comportatis Constitutaq potissimum ex
Summis in Viduali Statu accumulatis
et varijs Creditoribus deportat Accreta
Substantiae massa Bona Successiva Rosisse
viana aliaq Haeredit et Obligatt sum
masq partatas per ipsum Eventas et Compor
tut ac Res mobiles totam nimirum Mo
bilem et Immobilem Substantiam Mater
nam aequali inter Aut et ipsum Lance divi
di et dispartiri Proventus hactenus a Fa
tis Maternalibus per ipsum Percepit mediand
Calculo per ipsum bonificand injungi Onera
Rosisseviana Antiqua si quae et qualia
super Bonis deprecianda videbuntur ad Utramq
~~Exdi~~ Exdivisionis Lancem deportand
regulari sive deportatta si quae patebunt
Bonificationem ad invenire Condescensio
nem ad Bona Rosissewo Zamoscie et alia
Maternalia Bona in Ordine Exdivisionis

et donati Calculi de Bonis per ipsos so-
lum Possessis assignari et ad Seorsivam
Comportationem Complanationis Cortae re-
spectu Bonorum Zamoyscie ac si eadem
Complanatione actu dimissorum stringi
quam Comportatam uti cum Praejudi-
cio Actoris subiecutam nulla tenus sub
iistere valent cassari ac id quod Juris ont
~~decerni~~ statui et sententiari praesent ali-
as Citatione eadem Commissa Jurius in se enarrant
in diem hodiernam Recte cadent et deve-
nient Partibus ipsis utrisque et quidem Mfico
Adamo Rokosowski Capitaneis Bachtinen
actore personaliter et Mfico Benedicto
Josewski Gnalo Exercituum Rni Citato per
G Josephum Ciotkowski Jnnorum Plenipoten
tem Judicium Tmum Partis alterae su-
um ad Judicium institutum deciden-
do ad Affectationem Partis Citatae dedit
et Concessit Dilationem ad monimenta
Causam praesent Jrasugnantia in sequent
Judicijs suis prius proximiusve abhinc
in Supre celebrandis producenda Conser
vando Terminum Partibus memorat utrisque
in praeallegatis Judicijs suis sine quavis
adcitatione Comparendi Peremptorium
In Continenti Mnlis R G P Paulus Stefaniak
de Mochowo authus et Juratus palam
Avit Quia Ipse Citationem Literat Sigillat pro
Judicijs Pcium servient tum et ejus primam ex qua

Pœna Contumatiæ est obtenta tempestive ante obtentionem illius in duabus Integris septimanis Feria 5ta post Dnicam Misericordiæ anno præsenti Edit. cum præfat. Citat. ad Bona Rosciszewo detulit expertavit posuit reliquit et de positione no[illegible] de quo [illegible] [illegible] [illegible] [illegible] [illegible]

Dilatio Munimentorum inter GG. Zglenicki Osiecki et Zołtowskie.

In Causa et Actione Judiciaria Infrascripta inter GG. ~~[illegible]~~ ~~[illegible]~~ Jacobum Zołtowski et Stanislai Filium Actt. ab una et Gnosos Casimir. Osiecki et Margaretham Zołtowska invicem Conjuges Albertum Zglenicki et Josephi Filium et quid consortem cum cum Assia Manti inhærenæ Maoni Suæ Authentice facti secundo post obtentam Contumaciæ pœnam ~~[illegible]~~ ~~[illegible]~~ ad Judicium præsens parte ab altera Citatt. ad videndæ et audiendæ resignationem Coram Actis Crenæ Plocenæ Feria 2da post Fm Nattis Sancti Joannis Baptistæ 1729 Anno per ipsam de Zołtowskie Osiecka nullo habito jure hæreditatis quinimo conc. expressam mentem legis quæ sorores Dote contentare non autem hæreditare disponit in rem G. Josephi Zglenicki ipsi G. Zglenicki Citatt. Parentis super sortem Br. Zołtowo Zuki Actt. hæreditt. ac alias transactiones si quæ cum præjudicio Actt. intercesserint factas Cassari ~~de~~ Actt. uti hæredem circa jus hæreditatis mente legis conservari Condescensionem in Ordine Assignandæ Dotis de Bonis Paternis et maternis ac excipiendi de proventibus Calculi ad Bona

Zołtowo

Zołtowo Zuli assignari ac id quod juris erit decidi
et sententiari praesens aleas Citatione eadem Uberius
praemissa in se edisserens in diem hodiernam recte
cadens et devenienti Partibus ipsis utrisque et quidem
Jacobo Zołtowski Actor praeter et Gnis Casimiro Osio
cki et Margaretha Zołtowska Conjugibus tum et Al
berto Zylenicki Citto per Gnem Albertum Zylenicki suo et
alior Citt nomine praeter Judicium Trnum Partis Actor
decidens ad affectationem Partis Citte ~~[illegible]~~ dedit
et concessit Dilationem ad munimenta causam prae
sens impugnans ~~ad~~ in sequens Judicijs suis prius
et proximius abhinc in Sepre celebrans produ
cens Conservans Trnum Partibus memoratis utrisque
in praeallegatis Judicijs sine quavis adcitatione
Comparendi peremptorium In Continenti Mtis
R. Gnus Paulus Stefaniak de Mochowo Actus et Jurat
palam Rvit Quia ipsi Citationem literalem sigillatam
pro Judicijs praesens servienti edit cons praefatae Citatae
ad Bona Zołtowo Zuli Feria 2da post Dnm Misericor
diae proxima Ao praesens 1760 tum et ejus primam
ex qua poena contumaciae est obtenta tempesti
ve ante obtentionem illius in Duabus Septimanis
detulit exportavit posuit reliquit et depositione
Notificavit de quo praesens Gnus Mtis fecit Relatio
nem

Dilatio Munimentorum inter MM Zbojnski
Baginski et Conventum Sieprcen Ordinis
Benedicti Virginum Muniatium

In Trno hodierno ad adcitatione Trni Placent pro

Judicij

Judicijs praesentibus servientibus Tenoris Sequentis Stanislaus Augustus Dei Gratia Rex Poloniae Magnus Dux Lithaniae Russiae Prussiae Samogitiae Masoviae Kijoviae Volhiniae Podoliae Podlachiae Livoniae Smolensciae Severiae Czernichoviaeque Vobis Religiosae ac Deodicatae Ursulae Podoskae Conventus Sieprensis Abbatissae totique ejus Conventui Monialium Ordinis Sancti Benedicti tum quoque MM Antonio Dapifero Raciąziensi Parenti et Barbarae ex M. de Koziebrodzkie ultimi nuptus Bazinska in secundo Matrimonij Thoro praegenitae Filiae Bazinskim de Personis Bonisque vestris generaliter ac summis quibus vis pecuniarijs habitis et habendis Mandamus ut in Judicijs Nostris Terrestribus Placentibus Feria Tertia prius et proximius abhinc in Siepre juxta eorum Cadentiam Celebrandis praeter peremptorieque Compareatis ad Instantiam M. Bartholomaeji Zbojnski Cohortis loricatae Illustris M: Gocki Palatini Podlachiae Comilitonis Bonorum Borkowa Sniedzanowa Rachocina et Sertium Putkowa et Rachocina Haeredis et Possessoris Actis qui vos inhaerendo Documentis suis Causam praesentem enucleandam Citat seu potius ad paratum processum obtentasque secundo Contumaciae poenas prolatisque Dilationis Munimentorum Decretum inter sese Actis Parentem ab una et ad Religiosam ac Deodicatam Mariannam Lasocka Conventus Sieprensis protunc Abbatissam totumque eundem Conventum Monialium ex altera Partibus in Judicijs Nostris emanatis revificatione pro satisfactione ejus adcitat idque adcidendis attentandumque Et quia te Religiosam ~~ac Deodicatam~~ Abbatissam

cum ~~tuo~~ toto Conventu ad satisfactionem supra
fati Decri Dilationis munimentorum in Ordine
Comportationis Documentorum et Jurium Liquae et qua
lia ad praemissa Bona Rachowno habere pretendit
per vos receptorum ~~pro~~ ~~praestando Juramento~~
vos vero MM Baginskie itidem ad reproductio
nem et Comportationem Documentorum seu Ju
rium vigore quorum Possessioni Sortium Butkowa
et Grabowa Insistitis antiquitus ad Bona Prin
cipaliora Borkowo spectand mediante Sententia
Judicij nostri astringi et Compelli quibus Com
portatis se Actt circa hereditatem eorundem Bonorum
robore Documentorum et perrectione Juris hereditatis
eorundem Bonorum per ante actos Jurisdatores scilicet
GG Rosciszewskie G Rybinski demum per te
cunda G Kakowski ac per eosdem GG Kakowskie sui
Actt parenti et subsequenter Resignatorum Conservari
Condescensionem de ejusdem Bonis pro vio praestando Cal
culo de perceptis ex ejusdem Bonis proventibus Subse
quendaque indagatione in quorum fuerant et ad praesens
sunt Statu assignari et id quod juris et Justitiae
erit Causaque praesens poposcerit in et adversus vos Sta
tui et Sententiari Litis termino advenienti pariturum
et Judex ad praemissa haec et alia vobis oretenus
proponenda responsuri Datt in Siepre feria secun
da post Dnum Cantate pro ea Anno Dni 1767 in
diem hodiernum recte cadente et deveniente Par
tibus ipsis utrisque et quidem M Bartholomaeo Zbo
inski Cohortis Loricatae Illustris Mfici Godski
Palatini Podlachiae Commilitone Actt per G Jo
sephum Ciotkowski Inscriptum Plenitem et Re
ligiosissima ac Deo Dicata Ursula Constantia Podo
ska Conventus Siepreccnsis Virginum Munialium
Ordinis S Benedicti Abbatissa ac toto Conventu Munialium

Munialium Citat per G. Bartholomaeum Gatowski Plenipotentem Inscriptum MM Antonio Dapifero Raciązien Parente et Barbara Virgine Innupta Filia Baginskie Citat per eund Mficum Parentem Suo et Filiae suae nne prter teneri partem Actoream docere Partem Citat de Termino et Contentis Judicium Censet idq Quinstanti. Docuit prosequantur in prosequendo Ordinata Citatione ad inventa parti Citta respondere mandat in respondendo Controversijs partium exauditis ad affectationem Partis Citta nempe MM Baginskich dedit et Concessit Dilationem ad munimenta Causam pdcnd Impugnand in sequend Judiciar Trium Placend Terminis prius proximiusve in Sicpre Celebrand producenda et Trium eund conservavit cum laeteris vero Comparend Judicium pdcns Causam pdcnd ad eosd sequend Trnos suspendit suspensamq esse vult ac Declarat Conservando Trnum Partibus memoratis utrisq tam Actt quam Citat in pallegati Judicijs suis sine ulla adcitatione Comparendi peremptorium in Continenti MRGP Paulus Stefaniak de Mochowo Authus et Juratus palam Rcit Quia Ipse adcitationem literat sigit pro Terminis pdcnd servend. edit Cens pfatt Citat Et quia Religiosam Abbatissam ad Bona Rachocina Cens vero M Baginski ad Bona Butkowo seu Grabowo juxta datam in adcitatione positt Anno pdcnd detulit expertavit posuit reliquit et depositione notificavit de quo pdcnd Sd mlis fecit Relationem.

Banitus G. Smoszewski Per G. Chudzenski.

In Trno hodierno ex adcitatione literali Trni Plocens Cujus Tenor sequitur ejusmodi Stanislaus Augustus DEI Gratia Rex Poloniae Magnus Dux Lithvaniae Russiae Prussiae Masoviae Samogitiae Kijoviae

Kijoviae Volhyniae Podoliae, Podlachiae Livoniae Smolensciae
Sevenae Czerniechoviaeq. Tibi Laurentio Smoszewski
de Persona Bonisq. Tuis gnaliter omnibus mandamus
ut in Trnis Communibus Tribus Plocen. ~~Feria~~ Primis et pro
ximius abhinc in Sepre Celebrand. pr̄lter ac peremptorie
Compareas ad Instantiam Gsi Mathiae Chudzynski Actt. Qui
Te inhaerend. Inscriptioni Authe facta Citat, seu potius
loco pagend. executionis ad paratam condemnationem sup.
Te obtentam paratam Dilationem Munimentorum
Paratosq. quosvis Trnos et gradus Juris et hoc ratio
ne summarum unius Mille Tyn. Actis Authis
Rni Sibi Actt. inscriptae alterius octoduum Tyrphon.
Sibi debita una cum provisionibus Sibi Actt. provenien.
non solutionis adcitat, ad videnda et audienda Cassa
ta Manifestatione de nullitate Inscriptionis
et Dato et accepto in rem Actt. subsecuta nulliterq. in
terposita ad solutionem Emissar. Summar. cum
Provisionibus provenien. sententia Judicij nostri
Stringi solutionem Summar. cum provione injungi
Poenas intuitu vitiationis inscriptionis debitoriae
legaliter subsecutae ac Causatae remissionis necnon
in sublationem Processus super Te irrogari Dilationi
Munimentor. satisfieri ac id quod Juris erit decidi
et sententiari sis pariturus et responsurus Datum
in Sepre Feria secunda pt. Dm. Jubilate proxima
Anno Dni 1767 in Diem hodiernam recte cadenq. et
deveniend.

deveniens Partibus ipsis utrisque et quia Gro Mathiae Chu
dzynski Actt praeter Zanq Zubniam Laurentius Smosze
wski eitt praesens in Trno disparet et se Condemnare
permittit Proinde Praefatus Actt Coram Judicio Prae
sens Comparens praeter et Trnum eundem hornum
per totum Judiciorum modernorum tractum Trne attentam
memoratt Citatt ad Jurisdicie per Mtem Rni Gnalem
Providum Paulum Stefaniak de Mochowo Authum
et Juratum tribus et ultra Juris formam vicibus
Quatuor Vi Ante ita et pt Offum arestum tempesti
ve per Cunq Mtem interpositt et per Judicium praesens
susceptum et connotatum Clamatum et vocatum non
tamen Comparententem in lucro ulteriori fortis faciendae
executionis idq ratione non Solutionis Summae cum pri
sione provenienti aleas in toto seu pro toto lucro negotij
sui Principalis admittente Judicio praesens Judex ac Offe
Condemnavit ulterioraq sibi per Jum hocce ea in Causa
fieri et exequi postulavit et Judicium praesens Juri Communi
postulationiq Partis Actt uti licite annuens in vim ejus
lucri Trne hac in Causa obtenti poenam Banionis decrevit
praesensq decernit et ad publicandam eundem Banionis
Poenam supraserum Mtem Judem Judem addidit
et deputavit Qui Mtis satisfaciendae Deputationi suae
a Judicio praesens habitae memoratt Banionis poenam
ac ipsmet Smoszewski Citt praesens in Trno disparens
esse Banitum Juri Communi Contrarium et rebellem

hic

hic in Atrio Stubae Judtis ac in aliis locis publica
tioni solitis praesenq plurima Nobilitate ad Judi
cia moderna forumq publicum congregata alta
sua praeconica et sonorosa voce proclamavit publi
cavit et ad notitiam omnium protunc praesenq in
dubiam dedixit, de quo praesenq Jg Mtis e loco
publicationis suum ad Judicium rediens fecit
relationem post quam publicatt ut praemissum
est Banitionis poenam Judicium praesens Fre
Ploceng pro faciend Juxta praeterum Juri Commu
nis executione ad Mtis Loci Capitaneum seu Mtos
Locor Capitaneos sub cujus vel quor Jurisdictione praefatt
Citt jurevitus cum Bonis suis subest et relidet remi
sit remittitq praesenq In continenti Mtis
R G P. Paulus Stefanicki de Mochowo Authuret
Juratus palam vult suia ipsi ad Citationem lite
ralem sigillatam pro Judicijs praesenq servienq edit
conq praefatt adcitt ad Bona Smoszewo Feria Quar
ta post Dni Jubilate Anno praesenq detulit expor
tavit posuit reliquit et depositione Notificavit
de quo praesenq Jg Mtis fecit relationem

Bannitus G: Zglenicki per Gsum
Zglenicki.

In Termino hodierno ex adcitatione Literali Terr. Plocens. Cujus
tenor Sequitur talis. Stanislaus Augustus Dei Gratia Rex Poloniæ
magnus Dux Lithuaniæ Russiæ Prussiæ Masoviæ Samogitiæ
Kijoviæ Volhiniæ Podoliæ Podlachiæ Severiæ Czernichoviæ &c.
Tibi Jo. Antonio Zglenicki de Serocza Bonis q tuis Qualiter
Omnibus mandamus ut in Terminis Communibus Tribq
Plocens. Feria Tertia prius et proximius ab hinc in Sequi Celebranda
Citer ac peremptorie Compareas ad Instantiam Nobilium Dnæ
Catharinæ Nobilis Gaspari Brudnicki Franciscæ Nobilis Jacobi
Lottowski Consortum Salomeæ et Ursulæ Virginum Zglenickich
Zglenickich ad Rei Te et quos Concernit et Virgines in Aspectu
tua Competenti Citant Ceu potius revisicatione revisicande
vobis Causam moste olim Ill. Catharinæ Zabczynska dim
Gi Martini Zglenicki Cantoris vidue tum post mutatum
Statum Nli Franciscæ Zglenicka et hoc in Causa ratio
ne rerum mobilium in varia forma et Specie Existens
Bestium ac Cum maxime satis olim Nli Agnetis Zglenicka
Virginis Immpti Sterilitate decessa in ad devolut per te
reagd non restitutionis alias pretextu Juris Edicti reste
ad peratum Decretum Sempr obtinendi paratam dilatio
nem majoris adcitant Ulterius Tecum Da in Causa Jure
quadi restitutionem Simpl omnium injungi Litis expensas
refundi, Cetera q Clausa Exigentia Statuti et Instantiarii Dei Termi
no parituros et respondentes Dato in Sequi Feria 2da post
Dominicam Jubilate prima Anno Dni 1767mo. in qua
hodiernam recte Cadente et Devenientes partibus (ipsis) et quid Nobi
lium Lucæ et Catharinæ Nobilis Gaspari Brudnicki Franciscæ
Nobilis Jacobi Lottowski Consortibus Salomeæ Virginis Immpti
Zglenickim ad per Nobilem Lucam Zglenicki suo et alior
ad [illegible] nomine pleni Sarden Sfacta pro ad Coram
Judicio presen pleni cum pavore et Terminum Cum hodiernu
per totum Judiciorum tractum Legitime attendans me
motatum Citat ad Jus Juridice per Nlem Dnum Gnalem Provisorem
Paulum Stephanicki de Mochowo Antecessorem et Judicem
Tribus et ultra Juris formam vicibus quatuor ubi assertis et

* Smolenscia Livonia

et post officiosum arestum tempestive per eundem mlem Inter
positum et per Judicium praesens suscepto et connotato clamato
et vocato nontamen comparente in lucro satisfactionis contentis
Citationis suae in eadem expressis alias in toto seu pro toto lucro
negotij sui principalis admittente Judicio praesente Judicialiter
ac officiose condemnavit condemnatque praesentem ulterioraque sibi
per Judicium hocce ea in causa fieri et exequi postulavit
et Judicium praesens Juri communi postulationique partis acto uti
licite annuendo in vim ejusdem lucri legitime hac in causa
obtenti poenam Banitionis decrevit praesentemque decernit et ad
publicandum eandem Bannitionis poenam suprascriptum
mlem Judicialem addidit et deputavit. Qui mlis satisfaci
endo Deputationi suae a Judicio praesente habito memorato
Bannitionis poenam ac ipsummet G. Antonium Zglenicki
citato praesente in termino disparente esse Bannitum Juri com
muni contrarium et rebellem hic in atrio stubae Judicialis
ac in alijs locis publicationi solito praesente plurima
Nobilitate ad Judicia moderna Forumque publicum congre
gato alta sua praeconicaet sonorosa voce proclamavit
publicavit et ad noticiam omnium pertinere praesentem in dubi
am deduxit de quo praesentem Idem mlis fecit Relationem
post quam publicatam ut praemissum est Bannitionis poe
nam Judicium praesens Terrestre Plocense pro faciendo juxta
praescripto Juris communi Executione causam hanc contra toto ejus effectu ac partibus ipsis utrisque ad M. loci Capitane
um seu MM. locorum Capitaneos sub cujus vel quorum Jurisdictio
ne praefatus citatus ~~[illegible]~~ cum bonis suis subest et residet
remisit remittitque praesentem. Incontinenti mlis R. G. Providus Pau
lus Stefaniak de Mochowo authus et Jurato palam
Ruit Quia ipse citationem literatam sigillatam pro Judicijs
praesentem servicione edito contra praefatum citatum ad Bona Zglenice
minor juxta datam in citatione positam Anno praesentem detu
lit exportavit posuit reliquit et depositione notifica
vit de quo praesentem Idem mlis fecit relationem.

~~[illegible]~~ Stefaniak. ⊗ e loco publicationi solito suum ad
Idm rediens.

Jmd

Actum in Płonsko in Terminis Communibus Terrestribus Plocensibus Districtuum Plonscensis et Raciąziensis Una cum Continuatione anteriorum Causarum in Diem hodiernam Incidentibus Feria Quarta post Festa Solennia Sacri Pentecosten Proxima Anno Domini Millesimo Septingentesimo Sexagesimo Septimo

Coram MM Francisco Ignatio in Borowice Rosciszewski Judice Alberto in Mochowo Zołtowski Subjudice Josepho a Kortowo Kozłowski Notario Terribus Plocensibus

Banitus M Kosinski per M Rosciszewski

In Causa et actione Judiciaria Infrascripta Inter M Stephanum Rosciszewski Emiferum Ciechanoviensem actorem ab una et M Stanislaum Kosinski Dapiferum Nowogrodensem parte ab altera ad Judicium praesens Citatum Idque pro eo Quatenus Ipse Complanationem Certam in Bonis Czerznice anno praesenti Inter Ipsum ab una et MM Nojarzewskie ~~[illegible]~~ ac alios initam et Confectam Manibus Ipsorum ac MM Francisci Podolski Capitanei Bobrownicensis Subscriptis Comportet Quam utrem Citatus ad videndum et audiendum Ipsum ad Instantaneam Comportationem Complanationis Ejusdem Sententia Judicii praesentis Stringi Caeteraque pro Causae praesentis Exigentia Coram Ipso Statui decerni et Sententiam

annuendo in vim ejusdem Lucri Itme hac in Cau
sa obtenti poenam Baonis super Eod. Litto decre
vit Pterq decernit Et ad publicand. eand. Baonis
poenam Supraseri Mter Stefanialis Judex addi
dit et deputavit Qui Mtis satisfaciendo Deputa
tioni suae a Judicio Pre Latitis memorat. Ba
nitionis poenam ac Ipsmet M. Kosinski Litt. Pre
in Tmo Dispone esse Banitum Juri Communi
Contrarium et Rebellem hic in atrio Stubae Judtis
ac in alijs locis publicationi solitis Pre pluri
ma Voluntate ad Judicia moderna ferunq pu
blicum Congregato alta sua Pcenia et sono
rosa voce Pclamavit publicavit et ad notitia
am omnium Ptune Pcene in dubiam deduxit
de quo Pre Id. Mtis e loco publicationi solito
suum ad Judm rediens fecit Relationem Post
quam Publicat. Baonis poenam Judm Pcens
Terrae Hac pro facienda Juxta Pcripta Juris
Communis de Bonis Litti Executione Causam
hanc Cum toto ejus effectu ac Partibus Ipsis
utrisq ad M. Loci Capitaneum seu MM. Locum
Capitaneos sub Cujus vel quorum Jurisdictione
Pfat. Littus Cum Bonis suis residet et
Consistit remisit remittitq Pre Ju Conti
nenti Supraposito Mtis Stefanialis de Mo
chowo authus et Juratus palam Recit. Tria
Ipse Citatum Literat. Sigillat. p Judicijs
Pre Sericq edit. Cum Pfat. Litt. ad Bonam
Chotum Feria Tertia pt Dcam Cantate
anno Pre detulit et portavit posuit reliquit
et depositione notificavit de quo Pre Id. Mtis
fecit Relationem

Banitus M Kruszewski p M Rosci
szewski

In Causa et actione Judiciaria Jussaria Inter
M Stephanum Rosciszewski Ensiferum Ciecha
nensem actorem ~~[illegible]~~ alterum et S Jacobum Krusze
wski Regentem Terrae Zawskiensis inhaerendo
documentis Causam praetenuisse tum Ma
nifestationi suae authentice Ipsius facti seu fa
ciendae recedendo a quibusvis Terminis anteno
ribus ad Judicium praesentem parte ab altera Citati
idque ad videndum et audiendum Ipsius poenis ratio
ne sui actus elusionis in puncto non manuten
tionis Contractus resignatorii ratione Sortis Ubo
nowizna Inter Ipsius alterum et se actorem ab altera
parte resignationis Conscripti puniri damnaque
Exinde sibi actorem non modica Causata in Judicio
Ipsius proponendum Verificandum ~~[illegible]~~ demanda
ri nec non alias poenas respectu Interpositio
nis officiosi arresti super summam apud JM
Franciscum Podoski Capitaneum Bolkowniensem
haerentem Cum mentem Legis subsecuti super Ipsius
Irrogandum decidi Caeteraque pro Causae Juris ac Ju
stitiae Exigentia Cum Ipsius Sententiari alias Cita
tione Eadem praemissa fuscus in se obloquendum
in Diem hodiernam recte Eadem et devenien
Partibus Ipsius utrisque quidem et M Stephano Rosciszewski
Ensifero Ciechanensi actore Ptis et S Jacobo
Krupeuski Regente Terrae Zawskiensis Citato per
S Paulum Zoltowski Comparente Judicium Terrae Nostrae
amputata Dilatione Majoris per Eorum Jurisdictionem
Partes Citatae uti in Causa personalitatem
non requirere indelite affectata Decreuit hoc
ce Judicium

hocce Judex Quatenus Comparens a Principali
suo sufficientius inscribat Comparitionem Idq
in instanti et Quoniam Comparens Partis Cittae
sufficientius Comparitionem non inscribit imo
Eundem Principalem suum S. Krupewski Vice Vo
tarium Terrae Zawsk. Condemnare permittit Pro
inde Eundem Cittum praefatus M. actor Coram
Pre Judicio Ptis Comparens et Terminum Eundem hodiernum
per totum Judicium modernum tractum Itme
attentans memorat. Cittum ad Jus Juridice
per Mlem Rmum Gratum Providum Paulum Stefa
niak de Mochowo authem et Juratum tribus
et ultra Juris formam vicibus quatuor
uti ante Ita et post officiosum arestum tem
pestive per Eundem Mlem Interposito et
per Judex praesens suscepto et Connotato Cla
mato et vocatum non tamen Comparens In lu
cro me non Manutentionis Contractus resigna
torij sortis nuncupatae Klonowizna in Bonis Ry
dzewo Sto Exinde sui actu Elusionis tum re
spectu Interpositionis super Summam in Bo
nis Gradzanowo Ecclesiastica haerente offici
osi aresti ac Causatum Exinde damnum alias
in toto seu pro toto Lucro negotij sui Princi
pali admittente Judicio praesens Judex ac
officiose Condemnavit Ulterioraque sibi per
Judex hocce Ea in Causa fieri et Exequi
postulavit et Judex praesens Terrae Plocen
Juri Communi postulationique actu uti Li
cite annuendo in vim ejusdem Lucri Itme
hac in Causa obtenti poenam Bannorum

super

Eod. Cittat.

sup. Eod. Cetto decrevit pereq. decernit et
ad publicand. Eand. Baanitis pœnam supra
serum Mlem Judiciales addidit et deputa
vit Qui Mlis satisfaciendo Deputationi suae
a Judicio pre habitis memorat. Banitionis pœ
nam ac Ipsmet Cettum pre in Trno disparem
esse Banitum Juri Communi Contrarium et
rebellem hic in atrio stubae Judlis ac in alijs
locis publicationi solitis pre plurima no
bilitate ad Judicia moderna forumq. publi
cum Congregata alta sua pronunciat et sono
rosa voce proclamant publicavit et ad no
titiam omnium pertinere pre in dubium deduxit
de quo pre Ad Mlis eloco publicationi
solito suum ad Judm rediens fecit Rela
tionem Postquam Publicatis ut praemissum est Ba
nitionis pœnam Judm pres Terre Plocensis
pro faciendo Juxta Periphs Juris Communis
Executione Causam hanc cum toto ejus effe
ctu ac Partibus Ipsis utrisq. ad M. Loci Capita
neum seu MM. Locorum Capitaneos sub cujus
vel quorum Jurisdictione praefatus Cettus cum
Bonis Suis residet et Consistet remisit
remittitq. pre In Continenti Supraposito
Mlis Stefaniali de Mochowo auctoritate Jura
ti patam Rud. Quia Ipse Citat. Literas
Sigillatas Judicijs pre sen. edit. Cum praefat.
Citat. ad Bona Garkowo ~~Juxta datam~~
in Citatio Feria Quarta post Deo Contate
anno pre detulit expectant parentes Reliquit
et depositione notificant de quo pre Ad Mlis
fuit Relatio

Bani

Buncti SS Koziccy m. Bromierski ac alij per M. Rosciszewski.

In Trno hodierno ex adcitatione Trni Plocen. Tenoris ejusmodi Stanislaus Augustus Dei Gratia Rex Poloniae Magnus Dux Lithvaniae Russiae Prussiae Masoviae Samogitiae, Kijoviae Volhiniae Podoliae Podlachiae Livoniae Smolensciae Severiae Czerniechoviaeq Vobis M.M. Theressiae de Zielinskie olt M. Francisci Radziminski Succamerarij Ciechanovien. Conti Relictae viduae Matri tum Stanislao Theodoro Josepho Filijs ac alijs Successoribus olt M. Radziminski Succamerarij Ciechanovien. tum SS. Adamo Koziki et Barbarae de Szawłowskie invicem Conjugibus Petro Polczynicki et Sophiae de Szawłowskie invicem Conjugibus olt S. Stanislai Szawłowski Successoribus Sororibus et Sororibus germanis alijsq Successoribus ejusq olt S. Szawłowski Josepho Bromierski Thesaurario Praesnen. de Bonis ac Summis vestris gnaliter Omnibus mandamus ut in Trnis Communibus Trnibus Plocen. Fra 4ta prius aut proximius ab hinc in Płonsk Celebrand. prlter et peremptorie compareatis ad Instantiam M. Stephani Rosciszewski Ensiferi Ciechanovien. ac aliorum Consuccessorum olt M. Elisabethae de Wesle Młocka aut, qui vos cum debita de Jure ab utrinq assistentia inhaerendo Decro Condti in Fundo Bonor. Dłuzniewo Fra 3tia pt Fm S. Margarethae Virginis et Martyris in anno Dni 1769 lato Citant seu potius revisicando vobis Causam et actionem morte olt M. Antonij Radziminski Succamerariae

Ciecha

Ciechanovien. et Stanislaj Szawłowski ad Pfatt
Successionem Concurrentium interruptam post
quosvis Translapsos Trnos adcitant idq pro Eo,
quatenus vos seu quem magis vestri onus re-
sponsionis afficit restan. Summam Quatuor
Millium Flor. Poll. idq ex majori Summa vi-
ginti Millium Florenor. Poll. pro Capite olim M.
Elisabethis de Wesle Mldeka seq et quanta
provenerit una cum Provisione solvatis Quam
obrem Citamini et adcitamini vos ad videndae
et audiendae ad Satisfactionem Decreti Contentis
superius exaratis tum et alior. Documentor. Cau-
sam Pren. elucidan. et evincentium Sententia
Judicij Nostri stringi, Poenas respectu pro tra-
ctionis Causae decerni, Caeteraq pro Causae Pren.
exigentia con. vos statui decerni et Senten-
tiari Sitis Trno advenien. pariturj et Judici-
aliter responsuri Datt in Plonsk Fra 4ta post
Dm Cantate pxa Ao Dni 1767. Indiem hodier-
nam recte caden. et devenien. Partibus ips
utrisq et quia M. Stephano Rosciszewski Ensi-
fero Ciechanovien. ac alijs con successoribus actis per
Eunae M. Rosciszewski pnlter et Relicta ac Successo-
ribus olim M. Francisci Radziminski Succamerarij
Ciechanovien. Citatis et actis per S. Casimirum La-
sowski inscriptum Plenipotentem M. Josepho
Bromierski Thesaurario Prasnen. Citatis per
S. Paulum Zołtowski Coram Judicio Pren. Com-
parens Censuit Judicium quatenus Comparens

a M.

a M. Bromierski sufficientius inscribat Comparitio-
nem idq in instanti et quoniam sufficientius Eanq
Comparitionem a M. Bromierski non inscribit,
quinimo Principalem suum Condemnare permittit pro-
inde tam Eunq M. Bromierski a Comparitione
recedens quam disparentes JJ. Adamum Kosielski
et Barbaram de Szawłowskie invicem Conjuges
Petrum Polczynicki et Sophiam de Szawłowskie
itiq Invicem Conjuges olim S. Stanislaj Szawłowski
Successores Soceros et Sorores. Praefata Pars actr
Coram Judicio Trni Plocen in Płońsk pr̄lter Compa-
rens et Trm Eunq hodiernum per totum Judi-
cior modernor tractum lme attentans me-
morat Citat disparens et recedens ad Jus juridice
per M.R.S.P. Paulum Stefaniak de Mochowo
Authm et Jurat tribus et ultra Juris for-
mam vicibus Quatuor uti ante ita et post Offi-
ciosum arestum tempestive per S. Mathiam
Goscinski interposit et per Judicium praesens
Suscept et Connotat Clamat et vocat non ta-
men Comparens in lucro Contraventionis De-
cretis tam Tribunal Rni Petricovien quam Con-
descensoriali Judicij Trnis Plocen ac alijs
alias in toto seu pro toto lucro negotij sui
principalis admittens Judicio praesens Judicialiter
ac Officiose Condemnavit, ulterioraq sibi per Judm hocce Ea in
Causa fieri et exequi postulavit, et Judm praesens
Juri Communi postulationiq partis actr uti licite
annuendo in vim ejusq lpen tractus in causa obtentis
poenam Banitionis decrevit, praesenq
decernit ad quam publicanq Eanq banitionis
super eisq Citat disparens

Pœnam supraseram Mlem Judicialem addidit et depu-
tavit qui Mlis satisfaciendo deputationi suae
a Judicio praesens habitis memoratis Baronis Pœnam
ac ipsmet citatis M. Bromierskie Kozyckie et
Polonyunickie conjuges ~~ac alios~~ praesens in Trno
disparens esse Banitos Juri communi contra-
rios et Rebelles hic in atrio Stubae Judicia-
lis ac in aliis locis publicationis solitis praesens
plurima nobilitate ad Judicia moderna forumq
publicum congratis alta sua praeconica et sono-
rosa voce proclammavit publicavit et ad no-
titiam omnium pro tunc praesens in dubiam de-
duxit. de quo praesens Jus Mlis e loco publicationis
suum ad Judicium rediens fecit Relationem.
Post quam publicatis ut praemissum est Banitionis
pœnam modo supraseram obtentis Judicium praesens
Trre Plocens pro faciendo juxta praescriptum Juris
communis executione causam hanc cum toto
illius effectu ac Partibus ipsis utriusq ad M.
loci capitaneum, sub cujus ~~vel qu~~ Juris di-
ctione praefati citatis cum Bonis suis subsunt
vel resident, remisit remisit remittitq
praesens. Cum comparens vero Judex Trre
Plocens causam praesens ad convictionem dispa-
rentium suspendit suspensamq esse vult
ac declarat conservando Trm partibus com-
parens sine adcitatione in Judicijs Tribus
Plocens in Plonsk celebrandis comparendi peren-
ptorium. In continenti supra appositus Mlis

Stefaniak de mochowo Authus et Juratus pa
lam Rvit. Quia ipsi adcitatio literatio sigillo pro
Judicijs Praesens Servien. edito cum praefato adci
tatio ad Bona Larbiewo juxta Datio in Citatio
ne expressam ad praesens detulit expertavit, posuit Reli
quit, et de positione notificavit, de quo praesens
Idem Mlis fecit Relationem.

Bonitas Mfci Nosarzewscy p Mfces Chełskowskie

Interminhodierno ex adcitatione literati Trnlo
cens ad Judicium Praesens Edito Tenoris Sequens Sta
nislaus Augustus Dei Gratia Rex Poloniae Magnus
Dux Litvaniae Russiae Prussiae Masoviae Samogi
tiae Kijoviae Volhiniae Podoliae Podlachiae Smolen
sciae Severiae Czernichoviaeq Vobis Mm: Stani
slao Kosinski Dapifero Novogrodens Bonorum Cho
tum et aliorum vi Juriium Suorum Possessori Vitrico
Josepho Dapifero Joanni Judicidae Nosarzewskim
Sophiae Masci Pauli Rosciszewski Pincernae Praesens
Clarae primi ot M: Caroli Kozubrodzki Secundi
ad praesens voti Mfci Galembski Contibus Nosarze
wskim tum Successoribus ot Mfciae Domicellae de
Nosarzewskie Małowieska atq Successoribus olim
Masciae Mariannae de Nosarzewskie Gomołowska
ac ad Causam praesens spectare videmini de Causa In
fra Scra Bonisq vestris ac Summis gnaliter omni
bus mandamus ut in Trnis Communibus Trnibus Plo
cens vacans ad praesens Judicijs Trnestribus Zawskrzens
Feria quarta prius aut proximius ab hinc in
Płonsk Celebrand pltter et peremptorie Compa
reatis ad Instantiam MM: Francisci Joannis et
Nepomuceni Chełskowskich olim M: Marcellini

Marcellini Chełstowski vexilliferi Kijoviae cum ol
Mscia Catharina Bąkowska procreatorum Filiorum actor
qui vos cum assensu abutrinque de jure adhibita inhae
rendo documentis causam praesentem elucidare secundo
post obtentam contumaciae poenam citant seu po
tius rectificatione revisicando volis causam et actionem
Judiciariam fatis ol Mscae Agathae de Głowskie No
sarawska primarum ol M. Michaelis Nosarawski Ju
dicis Terrae Ciechanoviensis secundarum ex post nuptiarum
Ejusdem Mscae Kozinski Contis atque ol MM. Marcel
lini et Catharinae de Bąkowskie Chełstowski
interruptam ad paratum decretum paratumque
juris processum totum et integrum adcitant idque ad
videndum et audiendum vis seu quem magis onus vestri
responsionis seu solutionis afficit ad solutionem
summae quatuor millium Florenorum Polonicarum
cum provisione retenta per sententiam Judicij
nostri stringi satisfactionem omnimodam Ejusdem
decreto injungi nihilominus ratione contraven
tionis Ejusdem decreto ac in sublationem processus
poenas decerni aut quae et quales ex negotijs
praesentibus et ejus circumstantijs emerserint sententiari
sitis Termino adveniendo parituri et Judiciter respon
suri Datum in Płonsk Feria quarta post Domi
nicam Contate proxima Anno Domini 1767
Indiem hodiernam recte cadente et deveniendo
partibus ipsis utrisque Et Juris Mscis Francisco Joanne
et Nepomucene Chełstowskie actor per Mscam Stepha
num

Stephanum Rosciszewski Enziferum Ciechanovien.
Inserum Plenipotentem et M: Stanislao Kuzinski
Dapifero Novogroden. Cit. p. Josephum Ciołkowski
Mfica Sophia M: Pauli Rosciszewski Poncarnae Prza
zmen. Conte Citata p. G: Casimirum Miszewski
reliquis Citat. p. G. Josephum Ciołkowski Coram
Judicio Praesen. Comparen. et suum Controverten.
decrevit Judicium quatenus partes utraq. pet. Com
parens partes actae producat plenipotentiam cum
vero Comparens partes Cit. sufficientius inscribat
Comparitionem adq. inconstanti et quoniam M: Ste
phanus Rosciszewski Enzifer Ciechanovien. Eandem Ple
nipotentiam p. M: Franciscum Chełstowski vexilli
fendam Kijoviae Suae et Fratrum Suar. natu mino
rum Coram officio advariali Cittis Sae Rae Mttis
Graudentinensibus die condecim maj. in Anno Pre
sen. factam producit ponde partes actae sufficien. Com
paritione adinventa siquidem Comparen. partes
Citatae sufficientius inscribere Comparitionem a
principalibus suis non inscribunt quinimo re
adunt ponde Eosd. recedens praefata pars actorea Coram
Judicio Praesen. pltes Comparens et Trnum Eandem hodi
ernum p. totum Judicium tractum Ltime atten
tans memorat. Citat. recedens ad jus iuridice per
MRG. Providum Paulum Stefaniak de Mocho
wo Authum et Juratum Tribus et ultra Juris
formam vicibus quatuor uti ante ita et post offici
osum arestum tempestive p. G. Paulum Łotowski

Łotowski

Zaitowskij interpositum et p Judicium Pzens Suscep
ptum et Annotatum Clamat et vocat non tamen Com
parens qui nimo recedens tanquam disparens in lu
cro non solutionis Summae quatuor Florenorum Po
lon Cum provisione provenien alias in toto seu
prototo lucro negotij Suj principalis admittens
Judicio Pzens Judliter ac officiose Condemnavit
Condemnatq Pzens ulterioraq sibi p Judicium hoc
ce ea in Causa fieri et exequi postulavit ad
Judicium ~~hoc~~ Pzens Juri Communi postulatio-
niq partis actoreae utilicite annuendo Et in vim
Ejusd lucri Ltme hac in Causa obtente poenam bani
tionis Sepes Ejsd Citatis decrevit Pzensq decernit
et ad publicand Eand banitionis poenam Supra
sonum Mtem Judlem addidit et deputavit Qui
Mtis satisfaciendo deputationi Suae a Judicio Pzens
habitae memorat banitionis poenam ac Ipsimet Ci-
tat Pzens in Trno disparens esse Banites Juri
Communi Contrarius et rebelles hic in natrio Stubae
Judtes ac in alijs locis publicationi solitis pre
sens plurima nobilitate ad Judicia moderna
forumq publicum Congregatae alta sua Pzeni
ac et sonorosa voce proclamavit publicavit et ad
notiam omnium ptune Pzens indubiam de
duxit de quo Pzens Jd Mtis e loco publicationi so-
lito Suum ad Judicium rediens fecit Relationem
post quam publicatam ut Pmissum est banitio
nis poenam modo Pmisso obtentam Judicium

Judicium Praesens Terrae Plocensis pro faciendo iuxta praescriptum Juris Communis executione Causam hanc cum toto Illius effectu ac partibus ipsis utrisque ad Mpcum loci Capitaneum seu Mpcos locorum Capitaneos sub cujus vel quorum Jurisdictione praefati Citati cum Bonis suis subsunt et resident remisit remittitque praesens ~~Conservando terminum partibus memo~~ Incontinenti Mtis Rae Gnalis Providus supra scriptus Stefanus de Mochowo Author et Juratus palam recognovit quia ipse adcitationem literalem sigillatam pro Judicijs praesens ~~Sorvien~~ Edcis Con praefatae Citatae ad Bona Chotum Justa datum in adcitatione posita Pan. pro praesens dedulit exportavit pequat reliquis et depositione notificavit de quo praesens Jae Mtis fecit Relationem.

Banitus M. Mdzewski per M. Ostaszewski

Intermino hodierno ex adcitatione Literali Ligitt Terrestri Plocen Cuius tenor sequitur Ejusmodi Stanislaus augustus Dei Gratia Rex Poloniae. Tibi mco Antonio Mdzewski Thesaurariclae Vinnicens de Bonis tuis Gnaliter omnibus mandamus ut in Tnis Communibus Tribus Plocen Feria Quarta post datt et positione praesen citationis pxe in Plonsko Celebrand pliter ac Perem ptorie Compareas, ad Instantiam mci Floriani Ostaszewski Tribuni Terrae Ciechanovien actt qui te vacans Jurisdictioni Terrestri Zauskrzen citat seu potius ad paratum Processum Juris totum et Integrum paratt quae vis Decreta Dilationis adcitat idque ad videndum

et audiendum

et audienæ te ad omnimodam Satisfactionem
Contentis originalis Tñi Stringi in Sublatio=
nem Processus super te obtenti pœnas irro=
gari dimissionem Br̃ Strzegowo et Prusoci=
no ad mentem Contractus et inscriptionis
Obligatoriæ cum Bonificatione proventuum
assignari, ratione elusionis actt pœnas seor=
sivas injungi acid quod juris et Justitiæ
erit Contrate decidi et sententiari sis Ter=
mino Pariturus et Responsurus Datt in
Plonsko Feria secunda post Domini cum
Rogationum pxa anno Domini Millesimo
Septingentesimo Sexagesimo Septimo
Indiem hodiernam recte Cadenæ et provenie
partibus ipsis utrisq et Quidem in Floriano
Ostaszewski Tribuno Terræ Ciechanovien
actt per G Joannem Nasierowski Inscri=
ptum Plenipotentem et Mco Antonio Mdze=
uski Thesaurarida Vinnicen Citt p G Casi=
mirum Łazowski Coram Judicio pscen Com
parere et secum Judicialiter Controvertere
Quar partium Controversijs in Judicium
suum Inductis exauditis amputata dilatione
majoris uti semel hac in Causa Consessa par=
tibus experiri mandavit mandatq pscen in
experimento Quoniam Comparens Mci Mdze=
uski ab Inscripta Comparitione Decretoq
in Juncti experimenti recedit provide pfatt
pars actoreæ Coram Judicio ~~officij~~ pscen per
suum Plenipotentem Comparens et Termi=
num Eundem hodiernum per totum Judiciorum
Tratum Legitime attentans memoratt citt
ad jus Juridice p Mtem R G Providum Paulum
Stefaniak de Mochowo actt et Juratt Tribus
et ultra Juris formam vicibus Quatuor uti

ante

ante ita et post officiorum arestum Tempesti=
ve per suprascrum Mtem Judicialem interposita planatt
et vocatt non tamen Comparentem in Lucro satis
factionis Contentis citationis suae alias in to=
to seu prototo Lucro negotij Principalis sui
admittens Judicio praesens Judicialiter ac offi=
ciose Condemnavit ulterioraq sibi Eam
Causa Juridice fieri et exequi postulavit
et Judicium praesens Juri Communi postula=
tioniq partis actoreae utilicite annuendo
Poenam Banitionis decrevit ad quam publi=
candam suprascrum Mtem Judicialem addi=
dit et deputavit Qui additus exequendo mu=
nus deputationi suae a Judicio praesens habitae memo=
ratam Banitionis poenam ac ipsum et Mcum
Mdzewski a Comparitione recedens esse bani=
tum juri Communi Contrarium et rebellem hic
in atrio stubae Judicialis ac in alijs locis publi=
cationi Consvetis Frequentia plurimorum variae
Conditionis et sexus hominum alta sua et
proconica voce proclamavit publicavit et
ad notitiam omnium pro tunc praesens in
dubiam deduxit de quo Mtis e loco pu=
blicationi solito ad Judicium suum rediens
fecit Relationem Post quam publicatam
Eandem Banitionis Poenam pro facienda de
Bonis citati Jure victi executione Causam
hanc cum toto Ejus effectu ac partibus
ipsis utrisq ad Mcum loci Capitaneum
seu MM locorum Capitaneos sub Cujus vel
quorum Jurisdictione praefatt citt cum Bonis
suis subest et Consistit remisit remittitq
praesens Mtis Rni G Providus Stanislaus Na
pierkowski de Grzybowo autt et Juratt palam
recognovit Quia ipse citationem Litt sigitt

Copia

Copiae praesentis similem Conq. praefatae citt. ad Bona Strzegowo Curiam, Ejus ibidem sitt. die in data expressa pro Judicijs modernis servien. extradidit, posuit, et notificavit de quo Ejus Relatio

In Trno hodierno ex Relatione authca p. Mlem R. G. Co ram Judicio et Actis Trnibus Ciechanovien. Recognita Tenoris ejusmodi Actum in Ciechanow sub tractu Judiciorum Trnium Ciechanovien. ibidem Celebratt. Feria 2da pt. Fm Sancti Stanislai Episcopi proxa Anno Dni 1767 Coram Judicio et Actis praesen. Trnibus Ciechanovien. prlter Com parens M. R. G. Providus Michael Dzidhda Authus et Ju ratus palam Rvit Quia ipsi Citt. literatt. Sigillatam Copiae infrascriptae similem pro Trnis Communibus Trnibus Plocen. in Plonsko agitatt. servien. Tenoris Talis Stanislaus Augustus Dei Gratia Rex Poloniae de Vobis Gsis Alberto Kozicki et Ludovinae de Kozinskie invicem Conjugibus sortis in Bonis Niedarzyno anteactis Tenutarijs Possessoribus de Personis Bonisq. Vestris Gnaliter omnibus mandamus ut in Trnis Communibus Trnibus Plocen. Feria Secunda prius et proximius abhinc in Plonsko Celebrand. prlter ac peremptorie compareatis ad instantiam M. Alberti Ubysz Venatoriae Plocen. Actt. Qui vos et quidem ma ritatam consortem cum tuj mariti authoritate et assistentia Inhaerend. Mnoni coram Actis Authis Rni factt. ac alijs Documentis causam praesen. juvan. Citat seu potius ad paratum Processum Parata De creta Paratas Condemnationes sup. vobis hac in Causa obtentas paratosq. quosvis Trnos et Juris Gradus

loco

loco pagendæ executionis Adcitat ad videndum et audiendum
Vos ad compensationem ædificior stante Tenutaria
vestri Possessione sortis sup Bonis Niedarzyno ad præ
sens per M Actt acquisitæ quam etiam sylvæ alne
aticæ Crassæ ad ædificia valenæ p vos Durante Posses
sione excisæ quam etiam varijs vicinis ad detruncandum
concessæ in usumq vestri conversæ sententia Judicij
Nostri stringi bonificationem pro bobus unius paris
in fundum ejusdem sortis pro Inventario relictis valo
ris plus quam Centum Tymphonæ unius per vos diven
diti alterius mutilati seu accepti una cum compen
satione carentiæ laborum injungi solutionem sum
mæ pro Tenuta prædictæ sortis scilicet Ducentorum Flo
renorum Pollonæ pro quolibet anno condictatæ ad men
tem contractus inter olim Mcam de Bogusła
wskie Zorawska sui M Actt jurisdatricem ab una
et vos parte ab altera conscri pro Annis Quatuor pro
venienæ adusq non persolutæ cum provisione assignari
extraditionem Salis Districtualis ultra mentem
præmissi contractus Quatuor tonnar p vos ex suppu
salinaria intercepti demandari in ordine vero de
perditi inseminationum ac cunctarum pretensionum
inquisitionem assignari in sublationem vero con
demnationem ac totius processus pœnas irrogari
litis expensas refundi ac id quod Justitiæ erit Decerni
et sententiari præsens Datt in Płońsko Feria secunda
pt Dm reminiscere Sedlem pxa Ao Dni 1767 ac Bona
Kutaki

Kodaki Domum Citti ibidem sit Die hodierna Actus praesens
extradidit et notificavit de quo praesens Jgr Mtis fecit Rela
tionem ex Actis Crenae Capitt Ciechanov Reserum Cor
rexit e Modzelewski manu propria Lm p Chmie
linski cum parata Copia Locus Sigilli Trni Ciecha
noviensis in diem hodiernam recte cadens et de
veniens Partibus ipsis utriusque et quidem M Alberto Ubysz
Venatoriae Plocensis Actt praeter et Gsis Alberto Ko
zielski B Crenae Ciechanoviensis et Ludovina Kosinska
Citt et Actt p G Valentinum Zołtowski B C Plocensis Jnserum
Ptentem Jum Trnos Partium ambar suum ad Jm instituit deci
dens Quoniam anterior Conae in funae Br Niedarzyno
suum non est sortita effectum proinde suspenso toto
negotio ac decisione Causae praesens necessarium esse denuo
Condescensionem Judicij sui aut GG Camnior Trnium Plocensis
Duor ubi tres unius ubi duo absentia non obstante in
funae Br Niedarzyn captato tempore praevia tempestive de ad
ventu sui Judicij faciens avisatione conducens adinvenit
Quod Judicium mutuo Partium sumptu condescensurum
ante omnia comportationem quorumvis Documentorum
Causam praesens evincens p partes praestans demandabit legali
tatem complanationis certae in Anno 1742do inter Gsam
Ludovinam de Bogusławskie Zorawska Consortem ab una et
G Kozielski parte ab altera initae et confectae cognoscet et
resolvet de desolatione sive raparatione Br aliis fundi
praetensionibus ex Tenuitt possessione pullulans inquiret et in
vestigabit satisfactionem cui et a quo interest subsequens
decernet legalitatem processus cognoscet eundem Cassabit vel appro
babit.

approbabit et quodsi legalis apparuerit pœnas in sublationem ejusq ac seorsivas pro contraventione Decro anteriori Judicij sui super quo interent irrogabit et Partes finaliter decidet Decrum anterius in toto exequet et ad effectum deducet in hisq omnibus suprascrias Ptes disjudicabit ac moderabitur quorum vel cujus Judicij decisioni Ptes parere et acquiescere sub Pœna Banionis illo in Trno Conq super Pte contravenienq Publicanq debebunt ac tenebuntur Cuita Pœna Trium Marcar Poll p utramq Ptem Pti p Ptem sibi ab invicem compensanq Judicio vero totiq in instanti solvenq pro quo Trno Conclusis Partes quos voluerint et quos negotium psens poposcerit adcitent adcitanq vero sub pœna Banionis compareant Decri psenq Vigore.

Banitus In Szydłowski per J. Wołowski.

In termino hodierno Vigore Decreti Remissionis Officij Crcr Capitanealis Plocen Feria 2da in Crastino Festi Immaculatæ Conceptionis Beatissimæ Virginis Mariæ Anno Dni 1765to Inter Gsum Michaelem Wołowski Dzoner Sokolniki Hæredem actt ab una et Infinitum Edwardem Szydłowski Pincerniæ Raciazcen et hoc ratione Dcum Laboratilium septem Parium cum Curribus subditis actt de Dzenis Sokolniki per ipsos donatis ac L. antonij subditi tum Varor Ferrcor ad Ferrifabrum spectan contractu Resignatorio sibi actt cessor

cessorum Interceptionis Interea Inseminationum
stante Eorundem Bonorum unius Anni ab Actu Tenu-
taria Possessione Deperditionis de vindicatione ac
Bonificatione praemissorum Actu Parte ab altera praeter
quo mediante causa Eadem Obstante manifestatione Coram
actis Crim Plocen Sabbatho in Crastino Festi Nativitatis
S. Joannis Baptistae 1763tio anno per Eundem Mum
Actu de Nullitate et Invaliditate Contractus Resigna-
torij Eorundem Dr Sokolniki Inter Partes initi tum
aliarum Transactionum facta Causa praesens ad Jm
Terrestre Plocen proprij Districtus est Remissa
Tmusque Partibus supramemoratis in Hisce Judicijs
Tribus Plocen prius proximiusve ab hinc in Plon-
sko Celebrandis ut potemodernis est Conservatus
alias Decreto Eodem Latione in se Existen in diem ho-
diernam recte Caden et devenien Partibus ipsis
Utrisque et quidem Michaele Wołowski Dr Sokolniki
Vefedel Actu pltes Tandem quoniam M Edwar-
dus Szydłowski Pincernida Racioscen Actu prae-
sen in Tmo disparet et condemnare permittit
proinde praefatus Actor coram Judicio praesen Compa-
rens et Tmum Eundem hodiernum per totum Ju-
dicior modernor Tractum Utme attentans me-
morat Actu ad Jus Juridice per M R D P Paulum Ste-
faniak de Mochowo Authum et Jurat tribus et
ultra Juris formam vicibus Quatuor uti ante eta
et post Officiorum Circulum Tempestive per
Mathiam Goszczynski Interposit et per Jdm prae-
sens Susceptum et connotatum clamat et vocat non ta-
men Comparen in Lucro Extraditionis Bonorum Labo-
ratilium una cum Compensatione Labor alias in toto
"seu pro toto Lucro Negotij sui Principalis admittente Judicio praesen
Judicialiter ac Officiose condemnavit condemnatq
praesen ulterioraq sibi per Judm hocce Ea in Causa
fieri et Exequi postulavit et Judm praesens Juri Commune

Praeterlationem

Postulationiq Partis actt utilitate annuendo in Vim
Ejusd Lusri Stme hac in Causa obtenti Poenam Ba-
nitionis Super Eod Actt praesentem in Termino dispa-
rendi decrevit praesentq decernit et ad publicandam Eandem
Banitionis Poenam Supraemum Mtem Stefaniak
Judicem addidit et deputavit qui Mtis satisfacien-
do deputationi suae a Judicio praesentem habitae me-
moratt Banitionis Poenam ac Ipsmet Mtem Sicum
Edvardum Szydłowski Actt praesentem in Termino disparendi
esse Banitum Juri Communi Contrarium et Rebel-
lem hic in atrio Stubae Judicis ac in alijs locis
publicationi solitis praesentem plurima Nobilitate
ad Judicia moderna Sonumq publicum Congregata
alta sua praesentia et sonorosa voce proclamavit
publicavit et ad notitiam omnium protunc
praesentem in Dubiam deduxit de quo praesentem Jd Mtis
e loco publicationis suum ad Judicem rediens fecit
Relationem post quam publicatt ut praemissum est
Banitionis Poenam Judicem praesens Termino Placendi
pro faciendo juxta praesentem Juris Communis Execu-
tione Causam hanc cum toto Ejus Effectu ac
Partibus ipsis utriusq ad Mtem loci Capitaneum seu
mm locorum Capitaneos sub cujus vel quorum Juris-
dictione praesentatt actt Jurevictt cum Bonis suis
subest et revidet remisit Remittitq praesentibus

Decretum Condescensionis Inter M Pieglowski
et EE Nieborskie in Fundum Bdi Tyski Assignatum

In Causa et Actione Judiciaria Infra scrta Inter
M Josephum In Pieglowo Pieglowski Vexillifer
Terrae Ciechanoviensis medietatis Sortis Cortesuper
Bonis Tyszki Kozuszki Sittae Virtute Resignationis
per Nlis Cyriacum Vincentium et Martinum
Olszewskie Jol Nblis Mathiae Olszewski
Quondam Nblium Petri Olszewski In Olszewo
Josie et Zofiae Zmijeska In Zmijewo Pgki
Haeredum

Haeredum Filij Ejusq Sortis In Bonis Tysz-
ki Kozuszki Extantis per se quaesitis Haeredis
ab Nepotes Ejq M. Vexillifero factae praesentanda
um Haeredem Actis ab una et Gnos Martinum
Nieborski et Conegundam de Smolinskie Invi-
cem Conjuges Ejusq Sortis Super Bonis Tysz-
ki Kozuszki per Eunq ob Nblem Mathiam Olszew-
ski ob Martino Nbli Olszewski Quondam Andreae
Filio Actis authen obligatis Vigore Jurium Ipsis obli-
gatorios Possessores et quia Maritatam Cum Ipsi Mariti
authoritate et assistentia secundo post obtentam Con-
tumaciae Poenam In Haerendo Inscriptioni obligatoriae
Supra nominatae ac alijs Documentis Causam praesen
Suffragan Termo Exemptionis Vacantibus Judicijs
Tribus Zawskrzenz ad Judicium praesens Parte ab-
altera Citis pro Eo Quatenus Ipsi Summam Mille
Florenz Polonicalium ex medietate Sortis Ejusq
Super Bonis Tyszki Kozuszki Existentem per Ipsis
Possessa Juxta obloquentiam Documentorum Ipsis Concern
Devent Sortemq Eanq Actori uti Ejusq Sortis
Haeredi dimittant et de Eaq Condescendant pro
quo Citantur praesen alias Citatione Eaq praemis-
sa fusius In se obloquen In Diem hodiernam Rec-
te Cadente et devenien Partibus Ipsis utrisq et
Quia Magico Josepho In Pieglowo Pieglow-
ski Vexillifero Ciechanovienz Actore prtis et
Gnosis Martino Nieborski et Conegunda de Smo-
leriskie Invicem Conjungibus Citis per Gnum Mar-
tinum Nieborski Maritum suo et Contis suae No-
mine prtis Comparen Termino Legitimo ad
invento Partibus Ulterius Causam prose-
qui Jubet In prosequendo Ampulata
Dilatione Manimentorum uti In
Causa Vendicatae Exemptionis Sor-
tium In Bonis Tyszki Kozuszki
Sitis Partibus In Causa praesen
ulterius Procedere Mandat
In Procedendo Terminum Par-
tis Actoreae Suum ad Judicium
Editum decidendo Controversijs

Bonis Tyszki Kozuszki Sitt Partibus in Causa
pſen utterius pcedere mandat in pcedendo Ter
minum Partis actoreæ suum ad Judam Editum
decidendo Controversijs Partium Exauditis
Suspensa Decisione Causæ pſen necessariam
esse Condescensionem Generosorum Camera-
riorum Terrestrium Plocen unius absentia
non obstante in Fundum Bonor pmissor
Tyszki Kozuszki Captato tempore Annô
pſenti prævia tempestive facienda de Adven
tu Judicij sui avisatione Conducendor adinve
nit. Quod Judicium mutuo Partium Sumptu
Condescensar ante oia Comportationem Quo
rumvis Documentor et Munimentor Causam
præsentem Evincentium Geneologias Domus
Olszevianæ tum Competentiam actionis et
actoratus probantium et Reprobantium per
Partes sive per quem Intererit pvia Compro
batione Juratoria pſtandam demandabit Qui
bus Comportatis Sortes pro Quibus Pars
actorea agit Exemptibiles pro Re cujus
Juste Intererit adinveniet de occupari fa
ciet Solutionem summæ seu summar quæ
si apparuerint Cui Competierit Resolutis Qui
busvis Dubijs tum animadversis Causæ pſen
Circumstantijs Subsequenæ Injunget Satis
factionem Omnimodam Cui et a quo debebitur
præstanæ Sententiabit pſtensiones Functi
si quæ apparuerint Inter Partes decidet ac so
piet et Partes finaliter pro opportunitate

totius

Eaq Pmissa fusius in se obloquen in diem hodier
nam recte Caden et devenien partibus ipsis
et quiq Gnosis Michaele, Bonifacio, et Stanislao,
Mysttkowskie actoribus per G Bonifacium Mysttko=
wski suo et alior actt nre pltes et Gso Paulo Strze=
gowski Citt pltes Judicium Trre Plocen prtis actoreae
suum ad judicium editt decidenq suspensa deci
sione Causae Psen necessariam esse Condescensio=
nem Gnosor Camerarior Trrium Plocen unius ab=
sentia non obstante Captato tempore in Fundum
Bonor Mysttkowo seu Cywiny respectu cujus
actio vertitur Conducenq adinvenit, quod Ju=
dicium mutuo partium sumptu Condescen=
sur Compertationem quorumvis Documentor
Causam Psen evincen per prtes Pstanq detran=
dabit quibus Compertatis proprietatem fun=
di per actt prtem Ptensi ad quemnam spe=
ctare debeat dignoscet ac decidet et quodsi
ademptio fundor in Causa tanquam Grani=
tiali patuerit extunt Eanq Causam ad Offi=
cium Competens Succamerariale Pltus Psen re=
mittet, si vero Causa Granitialis non deduce
retur ideo de occupationem Ejusq fundi cui
interierit faciet et partes finaliter pro exigen=
tia legis Justitiae Documentor et Trnor deci=
det dijudicabit ac moderabitur quor vel cu
jus judicij Decisioni prtes parere et acquiescere
sub Poena Banitionis illo in Trno Condescensio=
nis super pte Contravenien publicanq tene=
buntur Luita Poena Trium marcar Polonicalt per
utramq Partem parti per ptem sibi abnivi=
cem Compensanq Judicio vero totiq in In=
stanti Solvenq. pro quo Trno Condescensionis
Coram Judicio Psen Comparen

partes

partes quos voluerint et quos negotium pra
sens poposcerit adcitent ad citanq vero sub Pae=
na Banitionis Compareant Decreti Psen
vigore Quoniam reliqui Citati Psen in Trno
videlicet G Paulus Cywinski dispa=
ret et se Condemnare permittit proinde Praefata
Pars actorea Coram Judicio
Psen Comparens et Terminum Eunq hodi=
ernum per Totum Judiciorum modernorum tra=
ctum legitime attentans memorat Cit
ad jus juridice per mtem Rni Gnatem Provi
dum Paulum Stefaniak de Mochowo authum et Jurat
tribus et ultra juris formam vicibus quatuor
uti ante ita et post officiosum arestum tem=
pestive per G Valentinum Brudzynski in=
terpositum et per Judicium Psens susce=
ptum et Connotatum Clamat et vocat
non tamen Comparen in Lucro Satisfa=
ctionis Contentis Citationis sue in Eaq
expressis alias in toto seu pro toto Lucro nego=
tij sui Principalis admitten Judicio Psen
Judicialiter ac officiose Condemnavit, ulte=
rioraq sibi per Judicium hocce ea in Causa
fieri et exequi postulavit et Judicium
Psens juri Communi Postulationiq prtis
actoreae uti licite annuendo in vim ejusq
Lucri legitime hac in Causa obtent Poenam
Banitionis super Eoq Cit Psen in Trno
Disparen decrevit Psenq decernit et ad
publicanq Eanq Banitionis Poenam mo=
do Pmisso obtentam Suprascrum mtem
Judicialem addidit et Deputavit Qui mtis

Satisfaciendo

satisfaciendo deputationi suae a Judicio Praesenti
habitae memorat Banitionis Poenam ac ipsi
met G. Paulum Cywinski Citat Praesen in Trno
disparen esse banitum juri Communi Con-
trarium et rebellem hic in atrio Stubae Judi-
ciatis ac in alijs locis publicationi solitis prae
sen plurima nobilitate ad judicia moderna
forumq publicum Congregata alta sua Praeco-
nica et sonorosa voce proclamavit publica-
vit et ad notitiam omnium pro tunc Praesen
in dubiam deduxit de quo Praesen Jd Mtis
e loco publicationis suum ad Judicium re
diens fecit relationem. Post quam Publicat
ut Praemissum est Banitionis Poenam Judici
um Praesens Trre Plocen pro facienda juxta
Praescriptum juris Communis executione Causam
hanc cum toto ejus effectu ac prtibus ipsi ad Mti
cum loci Capitaneum seu Mcos locorum Capitaneos
Sub Cujus vel quorum Jurisdictione Praefat Cit cum
Bonis suis subest et residet remisit remittitq
Praesen. In Continenti Praefatus Mtis R. G. Providus de Mochowo
authus et Jurat palam recognovit Quia ipse Cita-
tiones Literat Sigill pro Judicijs Praesen serien edit
Con Praefat Cit ad Bona Cywiny Krayki Curiasq Cita
tor ibidem sit. Feria Quarta post Dominicam Can-
tate anno Praesen tum et Earum primas ex quibus Poe-
na Contumaciarum sunt obtentae tempestive ante obten-
tionem illarum recte in duabus integris septimanis
detulit exportavit, posuit, reliquit et depositione
notificavit de quo Praesen Jd Mtis fecit Relationem.

Actum in Plocko in Terminis Communibus Terrestribus Districtuum Plocensis simul et Bielscensis Vigore Novellae Legis in Diem hodiernam Incidentibus una cum Continuatione Anteriorum Causarum Feria secunda post Dominicam Rogationum proxima Anno Dni 1768vo

Coram Illustri ac Mgcis Francisco Ignatio Kosciewski Judice Alberto Zołtowski Subjudice Josepho Kozłowski Notario et ad Judicia Tribunalitia Majoris Provinciae Judice Deputato Terribus Plocen

Dilatio Inquisitionis Inter Gnosos Zbikowski Borowski Zglenicki de super vero Gris Koskowski Pszyński Petrykowski Banitio ex Parte G. Zbikowski Obtenta

In Causis et Actionibus Judicialibus Infrascriptis bi nixt quia Prima Inter G. Casimirum Zbikowski Actorem ab una, et GG. Petrum Borowski Adamum Zglenicki Stanislaum Koskowski Stanislaum Parentem Antonium et Adamum Swierkowskie Filios Mathiam Sulenski cujusvis nomine Petrykowski Martinum Pszyński Inhaerendo Protestationi Vulnerum Obductioni secundo post Obtentam Contumaciae Poenam Parte ab altera Citatis ad pro eo, Quia Ipsi et Signanter G. Borowski Die Dominico in Oppido Siepre tempore nundinarum Actorum Causa negotiorum suorum existens ad residentiam Ipsius sub Praetextu Bonae amicitiae Invitavit Invitatumque absque minima ratione nonnisi ex quodam Iniquo Odio ad actorem Indebite Emato una cum suprascriptis Complicibus et Comprincipalibus Imperate Omnes Insimul Infestarunt Oppresserunt Concusserunt Concussiones et vulnera Enormia in Obductione Specificata In

Flixerunt

per quae vulnera enormia mutilationem actt
manus causarunt insuper vestem superio-
rem Panni Gallici hoc interstitio dislaceraverunt
per idq cond Legis Rni processerunt quare citan-
tur ad videndum et audiendum ipsi respectu pomis-
sor Poenis tam personalibus quam Crume-
nalibus ad mentem Legis puniri litis expen-
sas ac in Hinc quam erogatas refundendas
declarari solutionem taxae vulner pstandae injungi Damnor
causator Bonificationem demandari ac id quod
Juris et Justitiae erit decidi et sententiari pro
altera vero inter Gnosum Adamum Swierkocki
actt ab una, ac Gnosum Casimirum Zbikowski
inhaerendo Protestationibus Coram Actis authen-
ticis Rni factis secundo post obtentam Contu-
maciae Poenam Parte ab altera citat idq pro eo
Quia ipse existendo in Oppido Siepre actt erro-
re quodam pro alia Persona ejusmodi reputa-
tam salutand nulla ex ratione aggravavit ap-
prosit ovibrata Framea in Certamen verbis
aerioribus provocavit convulneravit laesit diffa-
mavit postposuit sub alterno vero tempore
in eod Oppido Siepre sub tempus Nundinar
ibid agitatar hospitium ~~sui~~ actt invasit
superinvadendo ad potationem Crematis Quo
autem non utitur Omnino solicitavit Rixas et
Contentiones excitavit plurimas Comminatio-
nes in salutem sui actt propallavit per idq cond
Legis Rni processit Poenasq exinde emergentes in
se traxit pro quibus super ipsi decernendis et
extendendis nec non pro solutione taxae vulner pstand
citantur alias citationibus ejusdem pomisa fuerunt
in se edisserend in Diem hodiernam recte cadend et
devenien Partibus ipsi utrisq et quid G Casimiro

Zbikowski

Zbikowski Actore et Citato pltor Gnoso Adamo
Swierkocki Citato simul et Actore pltor Gnis
Petro Borowski Adamo Zglenicki Stanislao
Parente Antonio Filio Swierkockie Mathia
Lalenski Citatis per Eundem Gnosum Adamum
Swierkocki suo et Eorundem Citatorum nne pltor
Judicium Trnus Partium suum ad Judici-
um Institutos decidendo Controversijs Par
tium exauditis suspensa Decisione Causae
Pseu Combinatis Actoritatibus et reatibus
Partium ad Affectationem Earundem Partium
dedit et Concessit Dilationem Inquisitionis
utriq. Parti super Contenta Protestationum
Obductionum ac Trnonum in sequen
Judicijs suis ~~Educendo~~ prius proximiusve
abhinc juxta suam Cadentiam in Bielsko
celebrand. educend. Conservando Trnum
Partibus Comparend. memoratis utrisq. in Pallegatis
Judicijs suis sine quavis ad citatione Com
parendi Peremptorium. Quoniam vero
Reliqui Citati videlicet Gnosi Gnosi
Petrykowski Martinus Rzieński ac Stanisla-
us Koskowski praesenti in Trno dispa
rent et se condemnare permittunt. Proin
de Praefatus Pars Actoris Coram Judicio Pseu
pltor Comparens et Trnum eundem ho
diernum per totum Judiciorum modernorum
Tractum Lbme attentans memorat Citatt
videlicet Gnosus Casimirus Zbikowski ad

ad Jus Juridice per M. R. P. Providum Simonem
Siedlecki de Plocko authum et Juratum tri
bus et ultra Juris formam vicibus quatuor uti
ante ita et post Officiosum arestum tem
pestive per Eand. Mnlem ~~Judlem~~ Interposi
tum et per Judicium Pcens susceptum et
Connotatum acclamare fuit quitaliter cla
matis et vocatis non stetit nec Juri pervenerunt
imo ut Idem Mnlis Retulit Contumaciae exti
tit ~~quitaliter~~ Quo Jure Contumaciam Pfata
Pars Actorea coram Judicio Pcens accusando
Poenam Banitionis super ipsa Citatis tanquam
disparen. decerni postulavit et Judicium pre
sens Juri Commoni Postulationiq Partis Ad
utilicite annuendo super ipsa Citatis Tan
quam disparen. Poenam Banitionis decernit
Pcensq decernit et ad publicandam Eand.
Banitionis Poenam Suprascriptum Mnlem
Siedlecki Judlem addidit et deputavit Qui
Mnlis Satisfaciendo Deputationi suae a Ju
dicio Pcen. habitae memorat. Banitionis
Poenam ac ipsmet Citatos Pcen. in Trno dispa
ren. esse Banitos Juri Commoni Contrarios et
Rebelles hic in atrio Stubae Judlis ac in alijs
locis publicationi Solitis Pcen. plurima No
bilitate ad Judicia moderna forumq publicum
congregata alta sua Pconica et Clenorosa voce
Pclamavit

proclamavit publicavit et ad notitiam Omni
um protunc praesen in Dubiam deduxit de
quo praesen Idem Mnlis e loco publicationis
suum ad Judicium rediens fuit Relatio
nem post quam publicatum ut Commissum est
Banitionis Poenam Judicium Praesens Trre Plo
cen pro faciend Juxta Praescriptum Juris
Commonis Executione ad Mficium Loci Capi
taneum „ sub cujus vel quorum Jurisdi
ctione praefati Citati „ sum Bonis suis
sub sunt et resident remisit remittitq
praesen In Continenti Suprascriptus Mnlis
Siedlecki de Kraka aethus et Juratus palam Rvit Quia Ipse
Citationes Literas Sigillat pro Judicijs prae
sentibus servien Editas Contra Praefatos Cita
tos et quid Cond Bonorum Sed Petrykow
ski ad Bona Petrykowy Contra Gnosos Zgle
nickie Koskowski ad Bona Zuki contra
Gnosos Swierkockie ad Bona Swierkocino
contra vice Gnosum Pesienski ad Bona Zgleni
ce Parva contra Feria Secunda post Dominicam Con
ductus Paschae Contra certum Gnosum Zbikowski
ad Bona Chocien super deservitam Mercedem
apud ipsos Dominum ibidem haerend Feria Secun
da post Dominicam Jubilate utrosq Omnes
Anno praesen itum et Ejusdem primas ex quibus pae
na contumaciae Poena est obtenta tempestive
ante obtentionem illorum in Duabus Integris

Causam hanc cum toto Ejus Effectu ac Partibus Imprimis Septimanis

Septimanis detulit Expertavit Posuit Reliquit
et de positione Notificavit. de quo praeser Jd
mnlis fuit Relationem

Decretum Remissionis ad Judicia Tribunalitia
Rni Petricoviensis Inter Gnos Mlickie et Kolczyn
skie

In Causa et Actione Judiciaria Infrascripta
Inter Gnosos Florianum et Martinum Mli
ckie ad abuna et Gnosos Franciscum Kol
czynski et Catharinam Rudowska Invicem
conjuges et quidem Maritatam in Assi
stentia mariti Inhaerendo manifestatio
nibus ~~suis~~ Officiose factis Parte ab altera
Citatos ad videndum et audiendum Infrascripta
attentandum Ipsos Gnosos Kolczynskie Conjuges
Citatos Cassata Complanatione Anni Mille
simi Septingentesimi Sexagesimi Septimi
proxime elapsi sub Data Die Vigesima Nona
Decembris in Kangowo Datuata Inter Gnosos
ut pote Florianum Mlicki suo et Gnosi Mar
tini Mlicki Fratris ac Perillustrissimi Rndmi
Felicis Ciestinski Canonicis Cathedralis Plocen
Patrui nominibus abuna et ipsis Suprascriptis
Gnosos Kolczynskie Parte ab altera Injuri
ose ac minus Competenter aliorum nominibus
sive etiam nullis pro tunc habitis Documen
tis Quorum Inexistentiam Ipse Actor Compla
nans Juramento Comprobare Offert altraq

obloquendum

obloquentiam Praemissorum Documentorum Con
scripta et subsecuta Eosd. Gnosos Kolczynskie
ad Levationem Summarum Unius Mille
Quingentorum Tyn. Decreto Condli in Fundo
Bonor. Bronowo Cmethonum Feria Tertia post
Festum Sanctissimae et Individuae Trinitatis
anno 1926 prolato et ad acta Cren. Plocen.
Feria 5ta post Festum Divisionis SS. Apostolorum
Eosd. anno modo oblata perrecte adjudi
cata et in Eadem Summa Spatio Quadraginta
annorum Sortes Summae Praemissae Correspondentes
modo Exdivisionis pro loco Competentis Do
tis acceptatae per suprafatum Decretum Condle
Constitutae in cui Possessionem apprehensae et
petentae Alterius Summae Quadringentorum
Nonaginta Octo Florenorum Poloniae ex Sortibus
Ostrovianis Jure Successivo ultra Onera Ostro
viana Praelibatos Gnosos Kolczynskie spectan
Decretoque Secundario Condli Anni 1766 in
Fundo Bonor. Bronowo Cmethonum Feria
2da ante Festum Visitationis Gloriosissi
mae Virginis Mariae Inter Easd. Partes subsec
uto adinventae ex Constitutoque massa Substan
tiae Ostrovianae agnitae Utrarumque praedictis
Decretis in Fundamento Documentorum Legis
et Justitiae adjudicatarum mediante Sententia
Judicis ~~nostri~~ Praesentis Stringi Praemissamque Complanatio
nem supra de actu Exaratam, ~~nam se actore~~ vix ad Subscriptio
nem gnero Literarum nomine Fratris et Patrui sine
assistentia Amicorum consulere sibi Valentium

seductive

seductive et quod maxime Injuriose confectum non
obstantibus quibusvis Diffugijs restringi Cassari
Satisfactionem Decretis suprascriptis Instanta-
neam demandari Penas Contraventionis ac
in Sublationem Processus injungi ac actt de
integro ad Premissa Decreta Restitui Expensas Litis
per Actorem Generosum Florianum Mlicki pro
Vindicatione Fortunae Ostrovianae a Perillustri
Andrea Casimiro Lempicki Canonico Cathedrali
Plocen. erogatas compensari injungi Ceteraq.
pro Causae Praesentis exigentia quod Juris et Justitiae
erit decerni et Sententiari ~~[illegible]~~ alias Cita-
tione Eadem praemissa Fiscus in obloquendi in
Diem hodiernam recte cadente et devenien.
Partibus ipsis utrisq. et quidem Generosis Floriano
et Martino Mlickie Fratribus Inter se Germa-
nis actt. pltes et Generosis Francisco Kolczynski
et Catharina Rudowska in vicem Conjugibus
Citatis per Eundem Generosum Kolczynski Maritum
suo et Ejusdem Conjugis suae nomine pltes Judicium
Terminum Generosorum Mlickich pro Cassatione Compla-
nationis Infrascriptae suum ad Judicium actt.
decidendo Controversijs Partium Exauditis
Licet quidem suprascripti Generosi Mlicey Actores Cassa-
tionem Complanationis in Anno 1767mo
Die Vigesima Nona Decembris in Bonis Kanigowo
datuatae Inter Eosdem G.G. Mlickie ab una et Generosum
Franciscum Kolczynski suo et G. Catharinae Ru-
dowska Conjugis suae nomine parte ab altera initae
et confectae qua mediante summa Quatuor
millium

Millium Florenorum Polonicalium pro Re Gnosa Kol-
czynska ad solvendum Inter Partes constituitur
per Judicium suum subsequendum efflagitant
sublataque Eadem Solutionem Summae ~~Quin~~
mille Quingentorum Tyn tum alterum Quin-
gentorum Nonaginta Octo Florenorum Polonicalium
Decretis tam anterioribus Condlibus Summam
Eandem mille Quingentorum Tyn adjudicantibus
quam ultimario in anno 1766to in Fundo
Bonorum Bronowo Cmethonalium Feria 2da
ante Festum Visitationis G. Virginis Mariae
Inter Easdem Partes Prolatam et ad acta Crem
Plocen Feria 5ta pridie Festi Sancti Petri
in Vinculis anno quo supra per oblatum
porrecto Utrasque summas Easdem agnitas
in Satisfactionem Eorundem Decretorum
per se Exstandum Ejusdem Gnosae Kolczynska Conti
offerunt verum quoniam Jus Eius Kolczyn-
scy Conjuges Manifestationibus suis
prima quidem Feria 5ta ante Festum San-
cti Francisci Confessoris in anno 1766to
altera quoque Feria 5ta post Dnicam Jubi-
late in Anno Praesenti de Insubsistentia quo-
rumvis Decretorum Condlium et Excipue
Ultimarij anni supra in 1766to per Eosdem
Gnosis Kolczynskie ~~factis~~ Conjuges eorum actis
Crem Plocen factis ac interpositis tum Tribunalis
pro Judicijs Tribunalis Rni Petricovien et quidem
uno Feria Sexta post Festum Sanctorum Tri-
um Regum in anno 1767mo per M. Rmo Providum
Lucam Kiełbasa de Pepłowo ultimario quoque

Feria

Feria Quinta post Dominicam Jubilate in an
no Pr̃sen per Pdictum Mnlem coram Actis
Crn Plocen recognitis ex Parte Plebatorum
Gnor Kolczynskich Conjugum cond Praesentes Ejus
Mlickie atq Perillustrem et Rndmum Felicem
Cieslinski Canonicum Cathedralem Plocen
tum Officium Camerariale Trre Plocen tam ante
quam post praeinsertam Complanationem
pro Relevatione Eorundem Decretor anteriorum
et Ultimarij anni 1766ti Condlium appro
vationeq Pmissae Complanationis editis
se se ffmiter opponunt obstandq Jisd Mani
festationibus de Trmis Remissionem Causae
Pr̃sen ad Judicia Tribunalitia Rni Petricovien
affectant proinde Judicium Pr̃sens Trre Plo
cen attentis Suprascriptis Manifestationibus
ac Terminis Causam praesen pro Resolutione
Pmissorum ad Eadem Judicia Tribunal Rni
Petricovien cum Partibus Ipsis remittit Ju
dicamq Conservando Trmum Partibus
in ibidem Comparendi Peremptorium Decre
te Pr̃sen Vigore. In Contenente M. R. E. Providus
Simon Siedlecki de Plocko Authus et Jura
tus palam Rvit se Citationem Literalem
Sigillat pro Judicijs Pr̃sen Servien Edith
cond Pfatae Citatis ad Bona Bronowo Cmetho
num Feria 2da post Dnicam Jubilate anno
Pr̃sen detulisse Expertasse posuisse Reliquisse
et de Positione notificasse de quo praesens Ejus
dem Mnlis Relatio.

Banita G. de Brudzinskie Rokicka per G. Rokicki

Intermino hodierno ex Relatione authentica per Mtem R. G. Providum Josephum Chylarek de Rokicie Authum et quaratum Cor. Actis Crenae Capit. Bobroviensis Recognita Tenoris sequentis Actum in Cro Bobroviensi Feria qta post Dominicam Jubilate proxima Anno Dni 1768vo Coram Officio Actisq. Gsenae Crenae Capit. Bobroviensis Terrae Dobrinensis prtis Comparens Mtis R. Gnalis Providus Josephus Chylarek de Rokicie Authus et quaratus Sanus Rit. Quia Ipsi Cit. Literatum Sigilla pro Judiciis Tribus Plocensibus servare Copiae infrascriptae similem Tenoris sequentis Stanislaus Augustus Dei Gratia Rex Poloniae magnus Dux Lithuaniae, Russiae Prussiae, Masoviae, Wolchyniae Podoliae Podlachyae Smolensciae Severiae Czerniechoviecq Fili G. Rosaliae de Brudzinskie et G. Joannis Rokicki infra Scripti Act. Parentis Relicta Contra Vidua de personabonisq. tuis Gnalibus omnibus mandamus ut in Trnis Communibus Tribus Plocensibus prius et proximius ab hinc in Plocko Celebrandis

personalitas ac peremptoria Compareas ad In-
stantiam G. Casimiri Rokicki Act. Quite
inhaerendo manifestationi suae Coram actis
Authis Regni facta alijsq documentis Causam
praesens suffragantibus ex Loco delicti Cit.
idq advidens et inclinat te respectu sui Act. pratio-
ne sua Coram actis Crenae Plocensi facta
summam honoris nobilitaris et Bone
famae denigrationem in se continentis
circum scriptionis poenis tam personali-
bus quam Crumenalibus mente Legis Puni-
ri, Eliminationem Ejusq circumscriptivae
pationis ex Actis Declarari, Act. ad pri-
stinum honoris gradum reintegrari ac
id quod juris erit decidi et sententiari sis
Positura et responsura Datum in Plocko
Feria 2da post Dominicam Jubilate pro-
xima Anno Dni 1768vo Edit. coram Ipsa
Cit. ad B. Tluchowsko super summa
Ibidem haerente Feria 2da proxime pre-
tenta delitis Exportavit posuit et re-
liquit de quo hanc suam Ja. Mlis fecit
Relationem ex Actis Crenae Capit. Bo-
brovicensis rescriptum Chlebowski manu
propria Lectum prout extat in Copia

per Chlebowski

Chlebowski Locus Sigill. Castri Illius in Di
em hodiernam recte Cadens et devenens Par
tibus Ipsi et Quidem Gnoso Casimiro Ro
kickie Actor prtes et Gnosa Rosalia de Bru
dzinskie ob. G. Joannis Rokicki relicta
Consorte Vidua Cit. per Gnosum Valen
tinum Zołtowski B. Crens Plocens Judi
cium Exens Trnc Plocens Censuit Con
sutq Exens Quatenus Comparens Partis
Cit. producat Plenipotentiam a principi
palissa sua indq in instanti et Quoni
am Comparens Partis Cit. Plenipoten
tiam non producit Quinimo Eanq Condo
minare permittit proinde Ifatus Actor Co
ram Judicio Exenti Comparens et Trnc
Eanq hodiernam per totum Judicium moder
nos tractum Ltime attentam memorat. Cit.
ad jus juridice per Mtem RG Providum Si
monem Sudlecki de Plocko authum et ju
ratum Tribus et ultra juris formam
Vicibus Qualuor uti Arte Ita et post
Officiosum Arestum Tempestive per
Eanq Mtem in tot positum et per Judi
cium Exens Susceptum et Conotatum Cla
matum et Vocatum non tamen Comparen
tem

comparentem In Lucro Eliminationis Lesi
ve Mãanis alias mitto seu pto Lucro ne
gotij sui principalis admittente Judi
cio Exsensto Judicialiter ac officiose con
demnavit Alienoraq sibi per Judicium
hocce Ea in Causa fieri et exequi postu
lavit et Judicium Praesens Juri Com
muni Postulationiq Partis Actae utilici
te Annuendo in vim Ejusdem Lugri Limae
hac in Causa obtenti Poenam Banitio
nis super Eadem Cito Praesenti in Termino
Disparente decrevit Exsenetibusq De
cernit, et ad publicandam Eadem Banitionis
Poenam supra Serum Mtem Sudla
ki Judicialem addidit et deputavit Qui
Mtis satisfaciendo Deputationis suae
a Judicio Exsenti habitae memoratae Ba
nitionis Poenam modo Emisso obtentam
ac Ipsam Mtem G. Rosaliam de Brudzin
skie Rokicka ~~Esse~~ Cito Exsenti in Termino
Disparentem Esse Banitam Juri Com
muni contrariam et rebellem hic in alio
Stube Judicialis ac in alijs Locis publi
cationis solitis praesenti Plurima

Nobilitate

nobilitate ad Judicia moderna forumq pu
blicum Congregatis alta sua praeconi
ca et sonorosa voce proclamavit, Publi
cavit et ad notitiam omnium protunc
Exenq in dubiam deduxit de quo Exenq
Ioq Mlis suum ad Judicium rediens fecit
Relationem post qm Publicatam ut
Emissum est Banitionis Poenam Judici
cium Praesens Trae Plocenq pro facien
da Juxta Exerum Juris Communis de
Bonis Cit Jure victae executione ad Mfi
cum Loci Capitaneum seu Mficos Lo
cor Capit sub Cujus vel Quor jurisdic
tione Efat Cit Jure victae Cum Bo
nis suis ac summis subest et residet
remisit remittitq Exenq

Banitus G. Kęsicki per G. Niedro
wski

Juxta actum executionis infrascriptum in B.
infenus nominandis officiose per infra
specificatis G B Crenq Plocenq expe
ditum ac manu Ejus propria subscri
ptum Cujus tenor Ejusdem modi actum
in Villa Rudowo Brody Sabbatho in
Vigilia F. S. Lucae Evangelistae anno
Dni 1767

In praesentia Nlium Hyacinthy Przed-
petski Stanislai Koskowski necnon
Mlis R. G. Prowdi Norberti Josephow-
wicz De Smardzewo Auth. et Jurati
ad Actum Praesens acclamandum assumpti
et Eundem Acclamantis Officium Infra-
scriptum Burgrabiale executoriale in sisten-
do Legibus Regni De per agendis exe-
cutionibus eo nomine sancitis satis fa-
ciendo officij sui additionique a Nfico
Stanislao Przeczewski Vexillifero et Vice
Capitaneo Crenensi Plocensi ad infrascriptum per
agenda habita ex officiose officiosa
G. Mathiae Rudnicki Act. Vigore Conde-
mnationis de Actu Ejus in Bielsko in
Trino Communibus Tribus Plocensi Di-
strictuum Bielscensi et Plocensi Vigo-
re novelle Legis Una cum Continua-
tione Anterior Causae in Diemho
Diernam incidentibus F. 2da post Do-
minicam Rogationum in anno Praesenti
1767mo Super G. Adamo Kęsicki res-
pectu non solutionis summae Centum
Quinquaginta Tyrenorum Polonicalium una
cum provisione provenire obtentae et Publicatae
in virtute Itaque obtentae Condemnationis
Officium Burgrabiale cum supra ex-
pressis

Nlibus ac Mti in actu Contentis Con-
descendit Ibidemq fundata sua juris
dictione pace et securitate Circa Actus
Officiosos Servari solita Partes ad Com
parendum ad Stanti Mti acclamare
injunxit Quo in Trinno ptr Comparens
Nlis Koskowski reproducta Condemnatione
postulavit Officium Pcere ad Executionem
Sr Condescendi Cujus affectationi annu-
do Eane Expedire voluit Verum Quo-
niam ex adversa parte Cujusvis Nomi-
nis G. de Ziabickie G. Adami Kęsicki Con
sers. Cum extractu Comparens his forma
libus broniętey Executyi Jak moy mąż
Zechce Zaraz ten dług Uspokoi w prędce
impugnavit et fieri non permisit Qua
attenta impugnatione Officium Burgra
biale Causam Pcere russus ad Judicium
Trie Plocere remisit remittiq Pcere Etiam
Cum impugnatrice Conservando Trinum
Partibus memorat utriq in praeallegati
Judicijs sine quavis ad citatione Com
parendi peremptorium decreto Executori
alis Vigore Valentinus Zołtowski Bur
grabius Cnere Plocere manu propria.
Indum hodiernam recte Cadente et deveni
ente Partibus Ipsis utriq et quidem
Gnosi mathia Hudrowski ac Kreper Gnosi mathia

Gnosi Jodiciani Suklucki Burgrabium
Crenen Plocen et G. Adamum Kęsic-
ki Cit. per Gnosum Mathiam Mazowiec-
ki Burgrabium Crenen Plocen Tan-
dem Quoniam Comparens Cit. ab in-
scripta Comparitione recedit et suum
Principalem Condemnare permittit pro-
inde Pfata pars actorea Coram Judi-
cio Pcen Comparens et Terminum Eiu-
dem hodiernum per totum Judicium moder-
nos tractum Ltime adtentans memorat.
Cit. ad Jus juridice per mtm R. G. Pro-
vidum Simonem Sudlecki de Plocko authum
et Juratum Tribus et ultra Juris formae
Vicibus Quatuor uti ante Ita et post Offi-
ciosum Arestum tempestive per Eundem
mtem interpositum et per Judicium pre-
sens susceptum et Connotatum Clamat
et Vocat non tamen Comparentem In
Lucro ultimarie fortis finalis ac indi-
tatae facunde Executionis seu Tra-
ditionis Bn alias in toto seu pro toto Lu-
cro negotij sui Principalis idq ratione
non solutionis summae supra positae
Cum provisione pvenerunt admittente Judi-
cio Exento Judicialiter ac Officiose Con-
demnavit ulterioraq Sibi per Judicium

hoce

hocce ea in Causa fieri et exequi postulavit
et Judicium Praesens Juri Communi Postula
tionique partis Actoreae utilitate annuendo
in vim Equiae Lucri Ltime hac in Causa ob
tenti Poenam Banitionis decrevit prae
sentibusque decernit et ad Publicandam Eandem
Banitionis Poenam supra scrum mtem
Siedlecki Judicialem addidit et deputavit Qui
mtis Satisfaciendo deputationis suae a Ju
dicio Praesenti habitae memoratam Banitio
nis Poenam modo Praemisso obtentam ac
Ipso mit Cit Praesenti in Trinis Dispa
rentem Esse Banitum Juri Commoni
contrarium ac rebellem hic in atrio Stili
be Judicialis ac in aliis Locis Publicationi
solitis Praesenti Plurima Nobilitate
ad Judicia moderna forumque Publicum
Congregata alta sua praeconica et sono
ro sa voce proclamavit publicavit et ad
notitiam omnium protunc Praesenti
um indubiam dedixit de quo Praesere Jo
mtis e loco publicationis suum ad Judi
cium rediens fecit relationem post qm
publicatam ut Praemissum est Banitionis
Poenam Judicium Praesens Terrestre Plo
ane profaciendam juxta praescrum ju
ris Comonis executione sive Traditione Br
ad mficum Loci Capitaneum seu mficos

Locorum

Locorum Capitaneos sub Cujus vel Quorum Jurisdictione Praefati Cit. Jure victus Cum Bonis suis subest et residet remisit remittitque Praesentibus

Banitus Infidelis Mosiek Jozwowicz Jakub Jozwowicz et alij Judaei Drobinenses per G. Smolinski.

Juxta actum Executionis Infraserum in oppido inferius nominando officiose per infra specificatum G. Burgrabium Crenensem Plocensem expeditum ac manu Ejus propria subscrum Cujus tenor sequitur Ejusmodi Actum in oppido Drobin Ante Domos Infidelium Mosiek Jozwowicz Jakob Jekowicz Fabis Markowicz Figel Samuelis Marek Rabinczak Judaeorum Drobinensium Feria tertia in Crastino Festi Exaltationis S. Crucis Anno Dni 1767mo. Coram G. Mathaeo Krzyuskowski B.C. Plocensi in praesentia Gnosorum Valentini Zochowski et Joannis Szczepkowski ac aliorum Plurimorum ad actum Praesentem Congregatorum nec non Mtis R.G. Prowsdi Francisci Kozaiak de Tupadly Authi et Juratis ad actum Praesentem assumpti, et Eundem acclamandis Quiquidem Gnosus Burgrabius Crenensis Plocensis insistendo Legibus

Legibus Regni de per agendis Executioni
bus Sanctis Parendoq. additioni a Mfico
Stanislao Przeczyszewski Vice Capitaneo Crenen
Pltus Plocen ad infrascrta peragenda
ipsorum expressum in personam sui habitae, in
virtute Condemnationis Feria Secunda post
Dominicam Rogationum proxima anno Dni
1767mo. ex parte G. Adami Smolinski
Actis super Indidelibus Mosiek Jozwowicz
Jakub Jekowicz, Jabis Markowicz, Figel
Samuel Marek, Rabinczak Judaeis Dro.
binen in Loco Solutionis Summae una
Cum provisione ab Eae proveniens Cum Su
pra Sinis Nobilibus in Actu Contentis et
Mti ex Officiosa requisitione Gnosi Ada
mi Smolinski Actis Jure vincentis ad Pfat
oppidum Drobin Condescendit Jurisdictionem
Suam officiosam Custodita prius pace et
Securitate Circa Actus officios Servari
Solita fundavit, et Ptes Utriusq. tam Acto.
ream Jure Vincentem, qn Citi Jure Victam
ad Sui Presentiam Pdicto Mti Acclamare
injunxit injunxit Quam Trino Acclamatoris
ipsorum Comparens Gnosus Valentinus ~~Zochowski~~
Zochowski Gnosi Smolinski Actis Ple.
nipotens reproducta Supremus de actis Exa
rata Condemnatione Petit Officium Bur
grabiale

Burgrabiale ad Executionem de Bonis Pfalor
Citat. Cujus Postulationi officium Locee an
nuendo eandem Expedire Voluit Verum
Quoniam Bona seu Domus Pfalor Citator Jure
victor Bandum Processu Suficienter Con
victa esse deducuntur, proinde Jd. G. Bi
nec Cujusquam Partium Pjudicium in
ferre videatur, ab Eadem Executione
Supersedit, Causamq Pseni rursus ad
Judicia Tria Plocere Feria Secunda
prius et proximius ab hinc in Plocko Cele
brandis pfinali dijudicatione remisit, remi
sitq Pseni Conservando Trinum Partibus
memoratis utriusq in Pallegatis Judicijs ~~sui~~
sine quavis adcitatione Comparendi pe
remptorium, Dereti Sui Executoriali
Vigore Mathaeus Krzyukowski B. C. P.
manu Propria In diem hodiernam recte Caden
te et deveniente Partibus Ipsis Utriusq
et quidem G. Adamo Smolinski Acto
re pter Tandem Pfal Act Coram Judi
cio Pseniti Comparens et Trinum cunae hodiernam per
totum Judicior Modernor Tractum Ati
me attentans memorat. Cit. ad Jurgusi
dice p mtem R. G. Pro: Simonem Siedlecki de
Plocko authum et Juratum Tribus et ultra Ju
ris formam Vicibus Quatuor uti Ante ~~Ita~~

Ita

Ita et post Officiosum Arcetum Tempestive
per Eunae Mtem inter positum et per Judi
cium Eseneq Susceptum et Connotatum Cla
mati et Vocati non tamen Comparent in Lu
cro ultimanae Fortis Finalis et Bon alias
in toto seu pro toto Lucro Negotij sui prin
cipalis idq ratione non Solutionis summae
Cum pensione pervenient admittendo Judicij
Eseneq Judicialiter ac Officiose. Condemna
vit Menoaq sibi per Judicium hoce Ea
in Causa fieri et exequi postulavit et
Judicium Eseneq Juri Commoni postulationiq
Partis Actoreae utilitate annuendo in vim Ejusq
Lucri ~~ultimanae~~ Ultime hac in Causa obtentae
Poenam Banitionis decrevit et ad publicanae Lectionem
Poenam Banitionis, Supra Serum Mtem Lee
dlecki Judicialem addidit et Deputavit Qui
mtis Satisfaciendo Deputationi suae a Judi
cio Eseneq habitae memoratam Banitio
nis Poenam modo Emisso obtentam ac
Ipsum met Citatos Eseneq in Tono Dispa
rene esse Banitos, Juri Commoni Con
tranos et rebelles hic in atrio Stubae Ju
dicialis cum alijs Locis Publicationi solitis Eseneq
Plurima Nobilitate ad Judicia moderna forumq
Publicum Congregati alla sua Econica et
et Sonorosa voce proclamavit publicavit et
ac Inclitatae Faciendae Executionis sive Traditionis
Noticiam

notitiam omnium pro tunc praesentium indu
biam deduxit de quo praesens Jo. Mlis Eo
loco publicationis suum ad Judicium suum
rediens fecit Relationem post quam publi
catam ut praemissum est Banitionis Pae
nam Judicium praesens Iure Plocensi pro
facienda Juxta praescriptum Juris Commo
nis executione sive Traditione Bonorum
de Bonis Citati Jure victi ff ad officium
Loci Capitaneum sive officios Locorum Capi
taneos sub Cujus vel Quorum Jurisdictione prae
fati Citati Jure victi Cum Bonis suis
sub sunt et residentur remisit remittitque
praesentibus. ff Causam hanc cum toto Ejus Effectu ac
Partibus ipsis utrisque

Banitus G. Osiecki per G. Smolinski

Juxta Actum Executionis infra scriptum in B.
inferius nominandis per G. B. Crenae Plo
cenae expeditum ac manu Ejus propri
a subscriptum Cujus tenor sequitur Ejus
modi Actum in Bonis wylazłowo
sortey G. Alexandri Osiecki Cit. Jure
victi haeredit. Possessioni obligatoriae
Gnosorum Karwowskich Conjugum sub
jecta Feria 6ta postridie Festi Sancti
Michaelis Archamidi Anno D. 1763 Co
ram G. Pauto Zołtowski Bliscrae Plocensi
in praesentia Gnosorum ac Mlium Mathae
Rostkowski et Thomae Osiecki nec non
Mlis R. Gnalis Providi Antony Wozni
czak

Woźniczak de Barcikowo Authi et Jurato
Actor Pcere Acclamantis Qui Quidem
G. B. Crene Plocene Insistendo Legibus
Regni de Peragendis Executoribus Eo nomine
Sancitis Satis Faciendo muneri officij
sui Parendoq additioni a nifico Alber
to in Mochowo Zołdowski Judice Crene
Plocene Vi et Tute Condemnationis de Actis Ejusq
in terminis Communibus Tribus una Cum Con
tinuatione Antenor Causar Indum hodier
nam Incidentibus Feria Secunda Ante F
Agnethis V. et martyris Anno Pcere ex
parte Q. Adami Smolinski Super
G. Alexandro Osiecki et hoc ratione Sum
mae Quadringentor Tyne pro inseminatio
nibus ac Edificijs Stante Possessione Ac obli
gatoria G. Smolinski Actoris Jure vin
centis Importatis et Extructis Juramento
Evicte Decretoq Quae Condescensoriali in fun
do Pcere B. Wylazłowo Feria Prima Festi
Sanctae Catharinae V. et martyris 1760 In
ter Actorem ab una et Cit. Gnosos Osiecki
et Karwowskie modernos Possessores parte
ab altera protato et Acta Crene Plocene
Feria 4ta post Dominicam Exaudi 1761 per
Mataro porrecto Actori ad Judicatum non perso
lutionis in Plocko obtenti ex requisitio
tione Officiosa Ejusq G. Smolinski Actoris
Jure Vincentis ad Bona Supradicta Cum

Supra

Cum supra anotatis Nlibus in Actu Ex
pressis Condescendit Jurisdictionem suam
Prevalidita priuspace et Securitate publi
ca Circa Ejus modi actus observari
solita fundavit ac post partes praedicto Mtis
ad Comparendum acclamare injuxit Quo
in Tno acclamatoris pter Comparens G.
Adamus Smolinski Actor Jure Vinens re
producto de actu exarata Condemnatio
ne petijt officium Burgrabiale ad Exe
cutionem Bae Condescendi Cujus postulatio
ni officium Iseriae annuendo Eandem
expedire voluit verum Quoniam Ex ad
verso pti Comparentes Gnosae Mari
anna de Osiecki alli mi nuptae Gnosi
Joannis Karwowski Consor mater et
Bogumila Rozmowska Filia et quidem
pmo Grosa Karwowska; mater cum magno Cla
more et fervore e domo sua excurrendo et Mti
Regni Gnali actum Executioni acclaman
to vocem ne acclamet actum Cum
Quadam verbis minatione praeripiendo
suum officium Burgrabiale vigore legis
pro Executione Condescensurum non atten
tis Legibus Regni de Securitate offi
cior Sanctis Quinimo postpositis
verbis Calumniosissimis et Corrosivis affe
cit postposuit Dishonoravit ac etiam
actorem

ab etiam Actorem Jure vinentem Laesit
ac post Quandam inscriptionem obligati
Super Sortem Bo Wylazdowo per G. Alexan
dum Bieski in rem Ejdem G. Karwoska
et Ipsius Mariti recognitae Suo officio por
rexit non expectato per officium Conno
tatione Eandem Eripuit post hac Itaque
officio Executoriali Burgrabiali Actus Exe
cutionis Connotanti Calamum et Atra
mentarium tum Papirum emanibus omni
no aliquoties eripere voluit post offi
cium alergo manibus Suis prudendo mul
tis Contumeliis Laesionibus Sacravit,
Jam vero Gnosa Roznowska Virgo minu
pte Filia Erepto a Sepimento pallo Eoe
se concutere et opprimere declaravit simi
liter officium dishonoravit, Laesit Sieque
Eana Executionem rebellitae impugnarunt
Qua attenta rebelli impugnatione officium
Burgrabiale ab Eadem Executione Pria cone
Easdem Gnosas Karwoska matrem et Ro
znowska Filiam pro ratione Causam hanc Cum
to Ejus effectu ac partibus tum Etiam
rebellibus impugnatricibus rursus unde
causa emersit pro finali decisione fortio
rique de mandanda Executione ad Judici
um Trium Ploene primosque et proximos
Judiciorum Trium Ploene Trinos in Plocko
celebrandos

Celebrandos remissis remittitq Praesentibus
Conservando Partibus Memoratis Utriusq
Etiam Impugnatricibus sine ulla ad Acta
In Epia Judicijs Tribus Plocensibus Trinum
Comparendi Peremptorium de Decreto
Executoriali Vigore Paulus Zittowski
Burgrabius Crenensis Plocensis manu pro
pria tum secundum adcitationem Litera
lem sigilli Terrestrem Plocensem Teno
riae sequentis Stanislaus Augustus
DEI Gratia Rex Poloniae magnus Dux
Lithuaniae Prussiae Russiae Masoviae
Samogitiae Kijoviae Wolchyniae Po
doliae Podlachiae Livoniae Smolensciae
Severiae Czerniechoviaeq Vobis Gnosis Ale
xandro Osiecki Bor Wylazłowo haere
di et Joanni Karwoski ac Manan
nae de Osieckie in vicem Conjugibus Bor
Coruna obliaguli Possessoribus adq Bo
gumilae Roznowska Virgini innuptae
Privignae et Filiae de personis bonisq Vos
tris Gratiae Omnibus mandamus
ut in Trinis Commonibus Tribus Plo
censibus Feria secunda prius et proxi
mus ab hinc in Plocko Celebrandis pro
Acpemptoriae Compareatis ad In
stantiam

Ad instantiam Gnosi Adami Smolinski
Pfator Br. ante acti Possessoris Actoris
Qui Vos et Quidem Assistentia indigentis
Cum Eae de Jure requisitae inhaerendo
Documentis Causam Ipsius Suffra
gnatibus Cit. Seu potius Post Trans
laptum Trinum ad Paratum Decretum
Condescensionate in fundo Br. Wyla
Ptowo Latum in puncto Solutionis Sum
mae Quadringentorum Tync. ad Paratam
missionem ad Judicium Ipsius facti Pa
ratamque Condemnationem et remissionem
ab Officio Burgrabitali Ipsius Plocensi
Executionali ad Judicium facta Ipsius Plo
censi facti adcitat, idque ad videndum et
audiendum Vos ad Solutionem Summae
Superius expressae Quadringentorum Tync.
Una cum provisione uti ex Judicata provi
sione et Trium marcarum Polonicalium
Sententia Judicij Nostri Stringi Solu
tionem demandari Poenas Super
vobis Mariannae de Osieckie Karwo
ska Matre et Bogumila Rozno
wska Filia pro rebelli per Vos Executio
nis impugnatione irrogari tum Seor
sivas

tum seorsivos rationis mocionis indebite
adeoque condescensionali interpositionis Quam
etiam Insublationem Condemnationis Assi
gnari ac id quod Jurisent decerni et
sententiari Sitis Trino advenienti
Partium et Judicialiter responsuri Dato
in Plocko Feria Secunda post Domi
nicam Jubilate proxima Anno Dni 1768
in diem hodiernam recte Cadenae et deveni
enae Partibus Trino Unisq. et Quidem G.
Adamo Smolenski Ante Acto Br
Wylaztowo Senatario Possessore actore
pltr et GG. Joanne Karwoski et Ma
rianna de Osieckie in vicem Conjugi
bus Br Eorunae Wylaztowo obli
gatis Possessoribus Cit per Eunae G Kar
woski maritum suo et Contis suae
mne pltr. tandem quoniam G Ale
xander Osiecki Br Eorunae haeres
praesentem in Trino Disparet et secon
demnare permittit proinde Pfatus Actor
Coram Judicio Presenti pltr Comparens
et Trinum Eunae hodiernum per totum
Judicium tractum Ltmae adtentans me
moratis Cit ad Jus Juridice per mtem
RG Providum Simonem Sedlecki
de Plocko Authum et Juratum Tribus et
ultra juris

et Juratum tribus et ultra Juris formam
Vicibus fatuor uti Antre Ita et post offi
ciosum arestum tempestive per G. Alo
isium Skwarski mtor positum et per
Judicium Pseno Susceptum et Conoti
tum Clamatt et Vocatt non tamen
Comparentem in Lucro ulterioris fortis
finalis ac indilate faciende Execu
tionis idq ratione non satisfac
tionis Contendens Citationis in Eadem ea
pressis alias mtoto Scuptoto Lu
cro negotij Sui principalis admitten
te Judicio Pseno Judicialiter ac offi
ciose Condemavit ulterioraq sibi per
Judicium hocce ea in Causa fieri et exe
qui postulavit ad Judicium Pseno
Juri Communi postulationiq Partis
Actoreae Uti Licite Annuendo in vim ejus
dem Ludri Ultimae hac in Causa obten
ti Poenam Banitionis Super Eodem
Cit disparente decrevit Pseno Ibiqq
decernit et ad publicandam Eandem
Banitionis Poenam Supraiterum
mtem addit et deputavit Qui mtis
satisfaciendo deputationis Suae a Judi
cio Pseno habite memoratam Banitionis
Poenam ac Ipsi mtt Gnosum Alo
sandrum Sniecki Cit Pseno in Inno

Disparentem

Disparentem Juri Communi Contrarium et
et rebellem hiematrem Stube Judicialis
ac mallijs Locis publicationis solitis
Pœnæ plurima Nobilitate ad Judicia mo
derna forumq Publicum Congregati altam
sua Pconica et sonorosa voce pclam
vit publicavit et ad noticiam omnium
protunc Pœnæ indubiam deduxit de
Quo Pœnæ Jæ mtis e Loco publicationis suæ
ad Judicium rediens fecit Relationem
Post qm publicatam (ut Pmissum est)
Banitionis Pœnam Judicium Pœnæ
Terrestre Plocense profacienda Juxta
Pœnam Juris Communis Executione
Causam hanc cum toto Ejusq Effectu ac
Partibus memoratis Utrisq ad mficum
Loci Capitaneum seu mficos Locorum
Capitaneos sub Ejus vel quorum Jurisdic
tione Pfati Cit Jure victus Cum bo
nis suis subest et residit remisit remi
sitq Pœnæ Cum Comparentibus vero Ju
dicium Pœnæ Causam Pœnæ ~~suspen~~
~~dit~~. ad Convictionem disparentis sus
pendit suspensamq esse vult ac de
clarat Conservando Terminum partibus
Comparentibus sine ulla adcitatione ab
Officio Pœnæ Burgrabiali Executoriali
Insequentibus Judicijs suis incidentem

comparendi

Comparendi peremptorium in continenti supra scriptus mtlis Siedlecki de Plocko Authus et Juratus Palam Rat Quia Ipse ad citationem Literatum sigilli pro Judicijs Exere Servere Edit cone Efat Cit ad Bona Wylazło wo Juxta Dat in adcitatione positam de lutio Exportavit posuit reliquit et depositione notificavit de Quo Exere Ja mtlis fecit Relationem.

Banitus Famatus Wierzgocki per G Ciołkowski Burgrabium Crem Plocen

In termino Hodierno ex Decreto Judicij praesen Inter G Elisabethem de Włoczewskie et Gsi Danielis Rosciszewski Relictam Contem Viduam Actt ab ne et Famatos ac Spectabiles Omnium Kiegnik Advocatum Jacobum Małasiewicz Antonium Jędrzejewicz Lucam Wierzgocki Consules aliosq Citatos Parte ab altera prolato Quo mediante ad Objectam a Latere Condemnationem ex Parte Gnosi Josephi Ciołkowski B C P Super Famato Luca Wierzgocki Cive Plocen in Judicijs Crem Plocen Feria 2da pridie Festi Sanctorum Trium Regum in Anno 1767mo in Lucro Abusus Educendi Inquisitionis obtentt sententiatum est Quatenus moderamini Judicij sui se subjiciens Id Famatus Wierzgocki solvat Ejdem Objicien Poenam Quatuordecem Marcarum Polonicalium in instanti sub Poena Banitionis ex Regestro Poenalium publicanda Tandem praefatus in constitutionem loci standi

altero

alias Decreta Eodem Praemissa fusius in se edisse-
rente in Diem hodiernam Recte cadente et
devenien Tandem praefatus Dnus Josephus
Ciołkowski P.C.P. obijciens Actt coram Judi-
cio Praesen Comparens et Termnum Eund hodi-
ernum ~~per totum~~ Indeterminio Judiciorum modernorum ~~Tra-~~
~~ctum~~ Stme attentam memoratt Citt ad Jus Ju-
ridice per Mnlem Rmi Gnalem Providum Simo-
nem Siedlecki de Płocko authum et Jura-
tum ~~Tribus~~ et Clamatt et vocatt non tamen
comparen ratione non solutionis Poenae Sim-
plicis Quatuordecem Marcar Polon in Con-
stitutionem loci standi adjudicatt admit-
tente Judicio praesen Judtiter ac Officiose
condemnavit Ulterioraq sibi per Judicium
hocce Ea in Causa fieri et Exequi postulavit et
Judicium Off Praesens Juri Communi Postulatio-
niq Partis Actt utilitate annuend poenam
Banitionis decrevit Praesenq decernit et ad Pu-
blicand Eand Banitionis Poenam supra
scriptam Mnlem Addidit et deputavit Qui
Mnlis satisfaciendo Deputationi suae
Judicio Praesen habitae memoratt Banitionis
Poenam ac ipsi Famatum Wirzgoski prae-
sen in Termino Disparen esse Banitum
Juri Communi Contrarium et Rebellem
hic in atrio Stubae Judtis ac in alijs locis
publicationi solitis Praesen plurima nobili-
tate ad Judicia moderna fonimq publicum
Congregata Alta sua Praeconica et Sonorosa voce
proclamavit publicavit et ad notitiam

omnium

Omnium protunc Praesentium in Dubiam dedu-
xit de quo Praesentium Jd. Mnlis e loco publicatio-
nis suum ad Judicium Rediens fecit Re-
lationem post quam publicatam ut praemy-
sum est Banitionis Poenam Judicium Praesens pro
Faciendo Juxta praescriptum Juris Communis
Executione Causam Sane cum toto Ejus Effe-
ctu ac Partibus ad Officium Loci Capitane-
um seu Officios Locorum Capitaneos sub
cujus vel quorum Jurisdictione Praefatus Citatus
cum Bonis suis residet et consistit remi-
sit remittitq Praesentium

Banitus Famatus Wierzgocki Consul Civi-
tatis Plocen. Sere Rae Mattis per Instigatorem
Judicij Praesentium

In Termino hodierno ex Decreto Judicij Praesentium
Inter Eam Elisabethem de Włoczeskie olim
Gnosi Danielis Rosciszewski Relictam Contem-
Viduam Actorem ab una, et Famatos ac Specto-
biles Onufrium Kuynik advocatum Jaco-
bum Małasiewicz Antonium Jędrzejewicz
Lucam Wierzgocki Consules alterq Citatis
parte ab altera prolato Quo mediante ad Objectam
a latere Condemnationem ex Parte Gnosi
Josephi Ciołkowski Burgrabij Cren Plo-
cen super Famato Luca Wierzgocki Civi Plo-
cen in Judicijs Cren Plocen Feria 2da Smilie
Festi Sanctorum Trium Regum in Anno
1767mo in Lucro abusus Educendi Inquisitionis
obten

obtent, et publicatt sententiatum est Quatenus moderami-
ni Judicij sui se subijciens Idem Famatus
Wierzgocki in Constitutionem Loci Standi Sol-
vat Obijciend Pœnam Quatuordecem marcar
Polon Judicio vero suo per medium in instanti
sub Pœna Banitionis ex Registro Pœnalium Pu-
blicand alias Decreto Eod Latiori in se Existen
in Diem hodiernam Recte caden et devenien Tan-
dem Instigator Judicij p̄sen ptes Comparens
et Tmum Eand hodiernum ~~per totum~~ in determinio Judicio-
rum modernor ~~Tractum~~ Stme attentans me-
morat Citat ad Jus Juridice per Mnlem Pri-
Gnalem Paulum Stefaniak de Mochowo Au-
thenticum et Juratum Clamatum et vocatum
non tamen Comparen ratione non solutionis Se-
ptem Marcar Polonicat Decreto adjudicat ad
mittente Judicio p̄sen Judtiter ac Officiose Con-
demnavit condemnatq presen Ulterioraq sibi per Judicium hoc
ce ea in Causa fieri et exequi Postulavit et
Judicium p̄sens Juri Commoni Postulatum
Partis act utilicite annuendo in vim Ejusd
Lum Stme hac in Causa obtenti Pœnam Banitio-
nis decrevit, presenq decrevit et ad publicand Eand Banitionis
Pœnam Suprascrum Mnlem Suprascrum Mnlem
addidit et deputavit, Qui Mnlis Latis faciem
do deputationi suæ a Judicio p̄sen habita
memorat Banitionis Pœnam ac ipsmet Fa-
mat Wierzgocki esse Banitum Juri Commu-
ni Contrarium et Rebellem hic in Atrio
Stubæ Judtis ac in alijs Locis publicationi solitis
p̄sen

Praesens plurima nobilitate ad Judicia moderna fo-
rumque publicum Congregata alta sua Praeconi-
cae sonorosa voce proclamavit publicavit et
ad notitiam Omnium pertinere Praesens in Du-
biam deduxit de quo Praesens Jae Mnlis Loco
publicationis suum ad Judicium Rediens
fuit Relationem Post Quam publicatam
ut Praemissum est Banitionis Poenam Judi-
cium Praesens pro Facienda Juxta Praesentium Juris Com-
munis Executione Causam hanc cum toto
Ejus Effectu ac Partibus ad Mensium Loci Capi-
taneum seu Mensium Locorum Capitaneos sub-
capis vel Quorum Jurisdictione Praefatus Citatus
cum Bonis suis residet et Consistit remi-
sit remittitque Praesentibus

Baniti Infideles Herz Krzywonosiak
et Jsiek Kasmierz Judaei Plocen per Gnum
Gorski

In Causa et actione Judiciaria Infra scrta Inter
Gnosum Felicianum Gorski Actorem ab una ac
perfides et Infideles Hersiek Krzywonoszak
et Jsiek Kasmierz Judaeos et Incolas Plocen
Inhaerendo Scriptis Certis Manualibus Super
varias Summas per ipsis datis ad Judicium Prae-
sens parte ab altera Citatis Idque pro eo Quia ipsi
Summas Primam Mille alteram Quingentorum
Quinquaginta. Tertiam Ducentorum Tymphonum
Inscriptis per ipsos Haebraice Specificatis ad
breve tempus mutuo Contractas non persolve-
runt

Solverunt Quare Citatur ad videndum et audiendum
Ipsos ad Solutionem praetactarum Summarum
Una Cum Provisionibus ab Ejusdem Provenientem Sen-
tentia Judicij nostri Stringi Solutionem Sum-
marum Cum provisionibus ad Judicari praesentem alias Ci-
tatione Eadem praemissa fusius in se obloquentem
in Diem hodiernam Recte Cadentem et devenientem
Partibus ipsis utrisque et quidem Gnoso Feliciano
Gorski actore per Gnosum Joannem Umien-
ski Burgrabium Castrensem Plocensem et per Fides
~~Lib~~ Infideles Herziek Krzywonosiak et Jacek
Kusmierz Judaeis et Incolis Plocensem Citatis per
Gnosum Mathaeum Krzywkowski Burgrabium
Castrensem Plocensem Judicium praesens Terrae Plocensis
amputata Dilatione Monimentorum per Compa-
rentem Partis Citatae Indebite affectata Par-
tibus in Causa praesentem experiri mandavit Man-
dateque praesentem Tandem Quoniam Comparens Par-
tis Citatae ab Inscripta Comparitione Recedit
et Eosdem Infideles Judaeos Condemnare per-
mittit Proinde praefata Pars actorea Coram Ju-
dicio praesentem Comparens et Terminum Eundem
hodiernum per totum Judiciorum Modernorum
Tractum Ltme attentans memoratos Cita-
tos ad Jus Juridice per Mialem Regni
Gnalem, Providum Simonem Siedlecki
de Płocko Authenticum et Juratum tri-
bus et ultra Juris formam vicibus qua-
tuor uti ante ita et post officiosum Arres-
tum tempestive per Eundem Ministerialem In-
terpositum et per Judicium praesens Susceptum
et Connotatum Clamatos et vocatos non tamen
Comparentes in Lucro Solutionis Summae Cum

provisione

Provisione ab Eadem Provenien alias in toto
seu pro toto Lucro Negotij sui principalis
admittente Judicio praesen Judliter ac officiose
Condemnavit Condemnatq praesentis Ulterioraq
Sibi per Judicium hocce Ea in Causa fieri et
Exequi Postulavit et Judicium praesens Juri Com-
muni Postulationiq Partis Actoreae Utilitate
annuendo in vim Ejusdem Lucri Ltme hac
in Causa obtenti Poenam Banitionis decre
vit praesentibusq decernit et ad Publicandam
Eandem Banitionis Poenam Supra scrum Mn-
tem Siedlecki Judlem addidit et deputavit
Qui Mntis Satis faciendo Deputationi suae
a Judicio praesen habitae memoratam Banitio-
nis Poenam ac Ipsmet Infideles Herdiek Krzy-
wonosiak et Jciek Kusmierz Citatos praesen
in Terno disparen seu a Comparitione Rece-
den esse Banitos Juri Communi Contrarios
et Rebellos hic in atrio Stubae Judlis ac
In alijs Locis Publicationi Solitis praesen
plurima Nobilitate ad Judicia moderna fo-
rumq Publicum Congregata acta sua praeso-
nica et sonorosa voce proclamavit publica-
vit, et ad notitiam omnium ptunc praesen in
Dubiam deduxit de quo praesen Jdem Mntis elaco
Publicationis suum ad Judicium rediens fuit
Relationem post quam publicatam ut praemis-
sum est Banitionis Poenam Judicium praesens
Terre Plocen pro faciendae juxta praescrum Ju-
ris Communis Executione Causam hanc
Cum toto Ejus effectu ac Partibus utrisq
ad mficum Soci Capitaneum seu mficas

Locor

Capitaneos Sub Cujus vel quorum Jurisdictio-
ne praefati Citti Jure victi cum Bonis Suis
Subsunt et Resident remisit remittitque praesentem
In Continenti Supra Scriptus Mnlis Sieczlecki
de Plocko Authenticus et Juratus Palam
Rvit. Quia Ipse Citationem Literalem Sigil-
latam pro Judicijs praesentem servientem Editti Conventus praefa-
tos. Citti ad Domos Eorum hicce Plocia Sitti Fe-
ria Secunda post Dominicam Jubilate An-
no praesentem detulit exportavit Posuit Reliquit
et de Positione notificavit de quo praesentem Ja
Mnlis fecit Relationem.

Banitus Gnosus Leszczynski per Gnum
Zoltowski in Lucro Ulteriori

Juxta Actum Executionis Infrascriptum in
Bonis Inferius nominandis Officiose per
Infra specificatum Gnum Burgrabium Ca-
stren Plocen expeditum ac manu ejus pro-
pria Subscriptum cujus tenor sequitur Ejus
modi Actum in Fundo Bonorum Leszczyno
Nobilium Sorteq. Gnor Leszczynskich Haeredi-
taria Feria Sexta post Festum Purificationis
Gloriosissimae Virginis Mariae proxima Anno
Domini 1768vo. Coram Gnoso Paulo Zolto-
wski Burgrabio Cren Plocen in Praesentia
Nobilium Antonij Turowski et Ejusdem No-
minis Leszczynski nec non Mnlis Rni Gnalis
Providi Valentini Sczuka de Kosiny authen-
tici et Jurati actum praesentem acclamant Quique
dem Gnus Burgrabius Castren Plocen Insisten-
do Legibus Rni de Peragendis Executionibus

Eo

Eo nomine sancitis satisfaciendo muneri Officij
sui Parendoq. additioni a Mfico Stani-
slao Przeciszewski Vexillifero et Vice Capitaneo
Crcn Plocen ad Inpraesentia peragenda per Expressum
habitu ex Requisitione Officiosa Gnosi Alberti
Zoltowski Actu Jurevincen Vigore Condemna-
tionis in Trno Condecensionis in Stando Dr
Leszczyno Sorteq. Gnosor Leszczynskich Haereditaria
Feria Secunda ante Festum Sanctae He-
dvigis Viduae Electae DEI anno proxime Elapso
1767me agitatae ex Parte Ejusd Gnosi Zoltowski
Actu Jurevincen super Tro Josepho Leszczyn-
ski in Lucro Solutionis tam Dotis de Bonis
Paternis et Maternis olim Gsam Marian-
nam Leszczynska olim Gri Leszczynski Filiam
olim vero Gnosi Jacobi Leszczynski Contem conar-
nem post Eandem Gsam Leszczynska in Personam
olim Gnosi Evae Leszczynska primi voti olim Gnosi
Niedrowski secundi voti Gnosi Laurentij Zoltowski
Contis Actu Matris quam aliar Summar modo
quovis spectan in modernumq. Actu Jure Natu-
re devolutu ac Contraventionis Decreto Judicij Trni
Plocen in Bielsko Lata obtentae et publicatae ad
actaq. Castren Plocen Feria 2da ipso Die Festi
Conversionis S Pauli Apostoli anno Pren per
oblatam porrectae ad Bona suprascripta cum
nobilibus ac Predicto Mnli in Actu Contentis
Condescendit Jurisdictionem suam Officiosam
Praestodita prius Pacem Securitate publica
circa Officiosos Actus servari Solita fundavit
ac post Partes suo Coram Officio Burgra-
biali acclamare ad Comparendum supradicto
Mnli Intimavit Quo in Termino acclamatorio

pltu

personaliter Comparens Gnosus Antonius Leszczyn-
ski a Parte Actorea ad Urgend Executionem
distinctus plenipotens reproducta superius
de Actu Exarata Condemnatione petijt Offi-
cium Burgrabiale ad Executionem Bonorum
Condescendi cujus postulationi Officium pre-
sens annuendo Cand Expedire voluit et li-
cet ad Impugnand Executionem a Parte Cita-
ta nemo Comparuit, cum vero Bona Citati
Processu Sufficienter non sunt Convicta Ideo
Officium Burgrabiale ab Eadem Executio-
ne Supersedit et Causam Pren cum toto
ejus Effectu ac Partibus ipsis Utrisq pro Ple-
niori Convictione fortioriq demandanda Exe-
cutione rursus unde Causa emersit ad Judm
Trre Plocen primosq et proximis Judiciorum
Trium Plocen Trus in Dielsko Sive Plocko
celebrand remisit remittitq Pren Conservando
Trium Partibus memoratis Utrisq in Pallega-
tis Judicijo sine ulla adcitatione Comparendi Peren-
ptorium Decreti Executorialis Robere Paulus
Zottowski Burgrabius Cren Plocen manu pro-
pria, tum Secundum Adcitationem Literalem
Terrestrem Plocen Tenoris sequentis Stanislaus
augustus DEI Gratia Rex Poloniae Magnus Dux
Lithvaniae Russiae Prussiae Masoviae Samogitiae
Kijoviae Volhiniae Podoliae Podlachiae Livoniae
Smolensciae Severiae Czerniechoviaeq Vobis Gris

Josepho

Josepho Leszczyński et Catharinae Paprocka olim
Gnosi Thomae Leszczyński Delicta Conti Viduae ac
Successoribus si aliqui Inveniri valent olim
Ejusdem Gnosi Thomae Leszczyński de Personis
Dzonisq vestris gnaliter Omnibus manda-
mus Ut in Terminis Communibus Tmibus
Plocen proximius Juxta suam Cadentiam
in Plocko celebrand plter ac peremptorie Com-
poreatis ad Instantiam Gnosi Alberti Zołtowski
et Laurentij Zołtowski cum olim Nli Eva Leszczyń-
ska quondam Jacobi Filia ex olim Nobili Mari-
anna Leszczyńska olim Gregorij Filia progenita
poreati Actt Quivis Inhaerendo Manifestationi
suae tum Juri Naturae ac alijs Documentis
Causam Pren Suffragan citat seu potius ad
Paratos Anterioros Tmos Paratam Causam
morte olim pfati Gnosi Thomae Leszczyński Vo-
stri Fratrem et Maritum interruptam reci-
ficando ad Paratam Executionem Paratam Con-
demnationem in Tmo Condescensionis super
te Gnoso Josepho Leszczyński Obtentt Parata quae-
vis Decreta et Ultimarium Condescensionis
Adcitat idq ad videndum et audiend propertio
nat Exdefationem olim Nobili Marianna Lesz-
czyńska ex Dzonis Paternis et Maternis Actt Bavia
de Dzonis Leszczyno Nobilium provenien se Actt
Jure naturae Concernen adinveniri Condescensio-
nem Iteratam respectu Constituend Massae Sub-
stantiae Leszczynscianae Executionisq Contente-
rum Anterioris Judicij nostri Decreti ad Dzona
Leszczyno Nobilium Assignari in Sublationem Pro-
cessus Poenas decerni Ulteriusq vobiscum Ea in

Causa

causa juxta anteriores Trnus Juri Procedi sitis
Parituri et Responsuri Datum in Płocko Feria
Secunda post Dnicam Conductus Pasche proxi-
ma Anno Dni 1768vo. In Diem hodiernam recte Ca-
dend et devenien Partibus ipsis Utrisq et quidem
Gso Alberto Zołtowski Actor pltr et Gnosa Catha-
rina Paprocka olim G Thomae Leszczyński Relicta
Conte Vidua ac Successoribus Ejusdem olim
G Thomae Leszczyński Citatis per Gnosum Mathe-
um Krzywkowski Burgrabiam Crn Plocen Tum
et et quoniam Comparens Partes Citatas
Gnosus Josephus Leszczyński olim Gsi Thomae
Leszczyński Frater Germanus et Successor
ab insera Comparitione Recedit Pro inde
Praefatus Actor coram Judicio Praesen pltr Com-
parens et Trnum Ellend hodiernum per
totum Judiciorum modernorum Tractum
Itme attentans memorat citat ad Jus Ju-
ridice per Mnlem Ani Gnalem Provisum
Simonem Siedlecki de Płocko authenticum
et Juratum Tribus et Ultra Juris for-
mam vicibus Quatuor alii ante ita
et post Officiosum Arestum tempesti-
ve per Gnum Matheum Krzywkowski Inter-
positum et per Judicium Praesens Susce-
ptum et Connotatum Clamatum et
vocat non tamen Comparend in Lucro
ulteriori forte finali ac Indilatae faciend
Executionis alias in toto seu pro toto Lucro Regi-
lij sui Principalis idq ratione non satisfactio-
nis Contentis Citationis in Eadem Expressis ad
mittente Judicio Praesen Judliter ac Officiose
Condemnavit

ulterioraq sibi per Judicium hocce Ea in Cau-
sa fieri et Exequi postulavit et Judicium prae-
sens Juri Communi Postulationiq Partis Actt
utilitate annuendo in Vim Ejusd Lucri Ltme
hac in Causa Obtenti Poenam Banitionis
decrevit praesentq decernit, et ad publicand
Eand Banitionis Poenam Suprascriptum
Mnlem Siedlecki Judlem addidit et deputa-
vit qui Mnlis Satisfaciendo Deputationi
suae a Judicio praesenti habitae memoratt Bani-
tionis Poenam ac ipsmet Esum Josephum
Soszczyński a Citatum ab Inscripta Compa-
ritione per Comparend recedend esse Banitum
Juri Communi Contrarium et Rebellem hic
in Atrio Stubae Judlis ac in alijs locis publi-
cationi Solitis praesenti plurima Nobilitate ad Judi-
cia moderna forumq publicum Congregata
alta sua praeconica et Sonorosa voce proclamavit
publicavit et ad notitiam omnium praetune prae-
sent in Dubiam deduxit de qua praesent Jd
Mnlis a loco publicationis suum ad Judicium
rediens fecit Relationem post quam publicatum
ut praemissum est Banitionis Poenam Judicium prae-
sens Trre Placend pro facienda Juxta praescriptum
Juris Communis Executione Causam hanc cum toto Ejus
Effectu ac Partibus ipsis ad Mficum Loci Capitaneum
seu Mficos Locor Capitaneos sub cujus vel quorum
Jurisdictione praefatus Citatus Jure victus cum Bonis
suis Subest et residet remisit remittitq praesenti cum Com-
parend vero Judicium praesens Trre Placend Causam
praesenti ad Convictionem disparend suspendit suspen-
samq esse vult ac Declarat Conservando Ter-
minum

Terminum Partibus Comparend sine ulla adci
tatione in Sequen Judicijs suis ex Remissione
ab Officio Burgrabiali Executoriali Incidend
comparendi peremptorium In Continenti
~~[illegible]~~ Supraseriis Mnlis Simone Sie
dlecki de Płocko authus et Juratus palam
Ruit Quia Ipse adcitationem Literalt Sigil
tatt pro Judicijs pren servien edit cond pre
fatt adcitatt ad Bona Leszczyno Nlium
Juxta datam in adcitatione positam
anno pren detulit, exportavit, posuit Reli
quit et de positione notificavit de quo pre
sen Idem Mnlis fecit Relationem

Banitus Mficus Swyrczynski
per Mficus Roseiszewski

In Trno hodierno ex adcitatione Litt Trni Plocen Tenoris
sequen Stanislaus augustus Dei Gratia Rex Poloniae
magnus Dux Lithvaniae Russiae Prussiae Moscoviae Sa
mogitiae Kijoviae Volhiniae Podoliae Podlahiae Livo
niae Smolenciae Severiae Czerniechoviaeq Tibi M
antonio Swierczynski Brum Mogilnica Praesenta
neo haeredi de Persona bonisq tuis gnalibus omnib
mandamus ut in Trnis Trribus Particularibus
Plocen in Płocko iuxta suam Cadend legedesi
gnatt Cellebran pter ac peremptorie Compa
reas ad Instantiam M Theresiae de Karskie
primi olim m. Alberti Dzierzanowski Pincernae
Vinnicen ad pren voti secundi M Karoli Rozi
pewski Enseferi Novogroden Contis actt
Que te in assistentia ejusd M. maritisui
inhaerendo inscriptioni authentice Coram actt
recognitae ac dispositioni Parte ultimariae Citat
seu potius ad parattum processum paratosq
quosvis

quovis Juris gradus et Terminos paratam Condemnationem
in Judicio Terri Plocen Super Perillustri Rendmo Mel:
chiore Jezewski Canonico Cathe Plocen Bor Mogilnica
protunc haerede obtent et publicatte rectificatorie revi:
ficand Causam morte olim Rendmi Jezewski interrupte
ad Citatte Tum ad videnda et audienda ad Solutionem
Summae Trium millium Florenor Polonicatt actt pre
cen Zacrocimen per olim M Rozaliam de Jezewskie olim M
Adriani Gulczewski Thesaurarij Rosand Contem protunc
Relictam Viduam Sibi actte Super Summa Viginti
millium Florenor in Bonis Kozewa haerente inscripte
ex Eisd Bonis ad manus per Eand Mcam Gulczewska
Levatte ad Scriptte vero certum manuale in dispositione
ultimaria Cfatae Mcae Gulczewska de data et anno
expressam Eid Perillustri Rdmo Jezewski accom:
modatte Eadq ultimaria dispositione Sibi actte
et per Ipsam applicatte una cum provisione solvi
debitte a fatis Mcae Gulczewska Sententia Ju:
dicij nostri Stringi et Compelli, poenas in Sub:
blationem processus decerni Ceteraq pro
suris tegis Trni et Exigentia Causae prae
sent Cond te Statui et Sententiari Sis
Termino paritte et ad praemissa Judlter
responsurus datum in Plocko Ta Secunda post
Danicam Conductus Pasha proxima anno
Domini millesimo Septingentesimo Sexagesi
mo Octavo. in diem hodiernum recte caden
devenien partibus ipsi et quid M Carolo Rozi:
newski et Theresia Karska invicem Conjugibus
actte per M maritum suo et Contis Sedenne
personaliter. Tandem praefata pars actte Coram Ju:
dicio praesen pltter Comparens et Trnum Eand
hodiernum per totum Judiciorum modernorum tra
ctum Ltme attentans memoratte Citatte ad jus
iuridice per Mtem Rni Gnalem P. Simonis Siedlecki authum
et Juratum Judicialem Tribus et ultra Juris for:
mam vicibus quatuor uti ante ita it post officio
sum arestum tempestive per G. Casimirum
Mijsowski

Miszewski interposit et per Judicium praesen et Connotat
Clamatt et vocatt non tamen Comparentem in lucro
~~liberationis sententiae officij Cren Plenen quam Sienat~~
~~[illegible]~~ Solutionis Summae una cum provisione ab Eadem
provenien alias in toto seu pro toto lucro negotij sui Principa-
lis admitten Judicio ~~officij~~ praesen Judicialiter Condemnavit
Condemnatq praesen Ulterioraq sibi per Judicium hoc Ea
in Causa fieri et Exequi postulavit et Judicium praesen
Juri Communi postulationiq partis actt uti licite
annuendo in vim Ejusd Lucri Ultime hac in Cau
sa Obtentt poenam Banitionis super Eo citto prae
sen in Trno non Comparen decrevit praesen decer-
nit et ad publicand Eand banitionis poenam Su-
pra Scriptt Siedlecki Mlem Judicialem adidit et
deputavit qui Mlis Satisfaciend deputationi sue
a Judicio praesen habitt monstratt banitionis pe
nam ac ipsmet Citatt esse banitt Juri Communi
Contrarium et Rebellem hic in atris Stubae Judi
cialis ac in alijs locis publicationi solitt praesen
+ ad Judicia moderna Forumq Publicum Congregat
plurima Nobilitate alta sua Sonica et Sonorosa voce
proclamavit publicabit et ad noticiam Omnium
protunc praesen in dubiam deduxit de quo praesen
Jd Mlis fecit relationem post quam publicatam ut
praemissum ett banitionis poenam Judicium praesen
Causam praesen cum toto Ejusq effectu ac partibus
utrisq ad M loci Capitt seu M Locor Capitaneos
sub Cujus vel quem Jurisdictione Pfatt Citt cum Bonis
suis residet et Consitt remisit remittitq praesen
Incontinenti supra Mlis Simon Siedlecki Judicialis
palam Rvit Quia Ipsi adcitt Litte Sigitt pro Judicio
servien Editt Con Pfatt Citatt ad Bona Mogilnica
juxta datt in adcitatione positt proxima anno prae
sen detulit Exportavit posuit requit et depositio
notificavit de quo praesen Ejusd Mlis relatio
pro faciend Executione

Dictio Majoris inter M Machczynski et M Ma
tusiewicz

In Causa et Actione Judiciaria infrascripta inter Insti-
gatorem Judicij Psens si ad Causam Psens spectare
videatur et G. Franciscum Machczynski Burgrabium Crens
Bobrownicens Terrae Dobrinens ante actum Gnalis Con-
federationis Regentem Actt ab una et Mcum Mar
tinum Matuszewic Judicem Trrem Brestens Lithvaniae
ante actum Gnalis Confederationi Secretarium inhae-
rendo dispositioni Gnalis Confederationis tumeq Ma-
nifestationi ~~sua~~ Coram actis Authi Rni factae vel fa-
ciendae ad Judicium Psens parte ab altera Citatt
ad videndum et audiendum ipsum ante omnia ad In-
stantaneam Comprobationem assignationum Tri-
nar primae pro Mille aureis Nummis Secundae produ-
cens Tertiae deniq ipsi Soli notae omniumq prore Offi-
cialium Sub generico Trno Cancellariae ad manus ips
emanatt manu Celsissimi ducis Radziwitt Ejusd Confe
derationis Mareschalci subscriptar et sigillo Confede
raciali Communitar Actt approbationem Causae
institutt ex re per ips Mcum Secretarium Earundem ne-
scitur quam ob Causam in acta Gnalis Confederatio-
nis ingrossare non demandatar habere impossibili-
um Judicialiter stringi in Casu non Comportationis
ad Judicialem Pvio Juramento realitatis Ear tum
Eor quae negotium po poscerit agnitionem adigi
sub secutt Pmissis Solutionem Concernens dispo-
sitione Gnalis Confederationis Actt pro Officio
Regentiae designatt per Ips M. Secretarium ad

mentem

ad mentem Ejusdem dispositionis receptum ex Thesauro
Regni Premisso Concernens minori in parte pacificatum
majori vero Circa ipsum detentum restantiae facta cum ipsa
liquidatione Actum et ex Equo et Justitiae respiciens absque
omnibus Juris diffudijs instantaneam per Senten
tiam Judicij Presens strin iniungi litis expensas
refundi demandari caeteraque pro Causae exigentia
futuro intractu remonstrandae Cons ipsum statui decer
ni et sententiari Citatur Presens Alias Citatione Eadem
Premissa fusius in se Obloquens in diem hodiernum
recte Cadens et devenien partibus ipsis utrisque et
quidem Mco Francisco Machczynski Ante Acto Gnalis
Confederationis Regente et Burgrabio Prens Bo
browniceens Terrae Dobrinens Actum plter et M. Mar
tinam Matuszewicz Judice Trri Brestens Lithva
niae Cum per G. Loiewski tandem ad reposionem Compa
rens partis Cittae datur Dilatio Majoris ex quo
dilatio Causas majoris importantiae in Judicijs
Prens Mielnicens attentat quam probabit litera
torijs documentis insequens Judicior Trrium Plo
cens Cadentia conservando Trnum partibus memo
ratis utrisque in Prallegatis Judicijs suis sine qua
vis adcitatione Comparendi paratum peremptorium
in Continenti M. R. G. Providus Symon Siedle
cki de Ptocko Actus et Juratus Palam Rvit Quia
ipse Citationem Literatum Sigillum pro Judicijs Presens
Serviens Edidit Cons Prefatum Citum ad Bona Goslice

Feria Secunda post Dominicam Conductus Paschæ pro-
xima Anno Domini 1768 detulit posuit depositione
notificavit de quo Ꝑsenꝫ Jꝫ Mlis fecit Relationem

436a

Actum in Siepre in Terminis Communibus Terrestribus ~~Plocensibus~~ una cum Continuatione Anterionum Causarum in Diem hodiernam Incidentibus Feria Tertia post Dominicam Exaudi proxima Anno Domini 1768vo.

Coram Illustri et Mgfico Francisco Ignatio in Borowice Rosciszewski Judice Alberto in Mochowo Zołtowski Subjudice Josepho a Kozłowo Kozłowski Notario et ex Plta Plocen ad Tribunal Regni Majoris Provinciae Judice Deputato Terrestribus Plocensibus in Praesentia Mgficorum ac Gnosorum Josephi in Piegłowo Piegłowski Vexilliferi Terrae Ciechanovien Joannis Gumowski Adami Miłodrowski Camerariorum Trium Plocen Valentini Podczaski Camerarij Terrestris Gostinen Adami Mrusewski Antonij Miłobędzki Adami Goyski Feliciani Sieklucki Francisci Laguna Bartholomaej Gutowski Ps C Plocen Aloysij Skwarski Josephi Zawidzki ac aliorum plurimorum Nobilium ad actum praesen congregat nec non M R G Providi Pauli Stefaniak de Mochowo authentici et Jurati Actuj Praesen adstan et Eundem acclamantes

Non noceat Lina

Dilatio munimentorum Inter Conventum Siepreen Virginum Monialium et Rendum Brodowski Decanum Siepreen

In termino hodierno ex Relatione Authentica Castren Capitt Plocen per Infrascriptum Ministerialem Regni Gnalem Recognita Cujus Tenor Sequitur Ejusmodi Actum In Castro Plocensi Feria Quinta in Octava Festi Sacratissimi Corporis Christi Domini Scilicet In Crastino Festi Nativitatis Sancti Joannis Baptistae Annô Ejusdem Millesimô Septingentesimô Sexagesimô Septimô Coram Officio actisq Ipsentibus Castren Capitt Plocen personaliter Comparens Mnlis Regni Gnalis Providus Bartholomaeus Dąbrowski de Dąbrowki Authenticus et Juratus Palam Rvit Quia Ipse Citationem Literalem Sigillatam pro Judicijs Trribus Plocensibus in Siepre Celebranę Servien Tenoris Sequentis Stanislaus Augustus Dej Gratia Rex Poloniae Magnus Lithvaniae Russiae Prussiae Masoviae Samogitiae Kijoviae Volhiniae Podoliae Podlachiae Livoniae Smolensciae Severiae Czernichoviaeq Tibi Illustri Admodum Rdo Cajetano Brodowski Decano et Ecclesiae Parochialis Parocho Siepreen de Persona Bonisq ac Summis Ubivis haren tuis Gnaliter omnibus mandamus et In Trnis Communibus Terrestribus Plocensibus prius et proximius abhinc Feria Tertia in Siepre Celebranę personaliter ac peremptorie Com

parcas

Compareas ad Instantiam Religiosissimæ ac
Deo dicatæ Ursulæ Constantiæ Podoska Con-
ventus Seprcen Monialium Bonor Teres-
trium Civitatis Antiquæ Medietatis jam vero
novæ Civitatis totius Seprcen tum Villar
seu Fundor Bobrovo Bobrowka Racho-
cin Zarowka ac alior Similiter Terres-
trium Hæredissarum Actricum Quæte In-
hærendo Legibus et Constitutionibus Re-
gni de Foro ratione Decimarum Sancitis
tumq Manifestationibus Suis Coram Actis
Authenticis Regni factis seu faciendis Ci-
tant idq pro eo Quia tu licet si bene scive-
ris Civitatenses Incolas Antiquæ Civitatis
Seprcen Fundos Conventuales Actricum
Hæreditto in Bonis Oppidi Siepre Ter-
restribus possedisse Jurisdictioniq Con-
ventus Hæredissar ex Antecessoribus Fun-
datoribus Jurisdatricum Eorum Subjectos
esse, attamen tu pretermissa Actricum Conven-
tuali Hæreditto Jurisdictione Cum Ejusd
Incolis Conventualibus antiquæ Civitatis
Seprcen sine Assistentia Jurisdictionis
Eor proprietaria in Causa tangens fundum
Terrestrem necessaria ad Judicium Consisto-
rij Plocensis Concitatis minimeq Defensionis
Bonor Terrestrium in Simplicitate Sua gna-
ris Decreta Juribus Terrestribus Conventua-
libus ac Spiritualibus Prejudiciosa et Injudici
Osilinis Benedicti Abbatissæ ac totius Ejusd Conventus
Osa
monialium

Juriosa Pcipuè Ultimarium Dje Decima
Quarta Mensis Martij Annô Pterito 1766.
Plociæ in ordine Ex decimationis Manipu-
lans Omnis Grani et Seminis ex Agris
Civitatensibus non quam ab ævo fundatio-
nis Conventus etiam Stante Fundatorum
Possessione practicata et Ecclesiæ Sieprecen
Parochialis per anteactos Rectores Pten-
sæ nullo producto In Judicio Jure Peti-
torio Sola nisi attentione Testimoniorum
Ex personis Viginti Quatuor Lubricæ Fi-
dej exceptorum favore tuj Sine ullis Defe-
nus Incolarum Idiotar Citatt in præjudici-
um Actricum modernarum Eorum Hæredis-
sarum ferri in Condicto Curasti in Fundamen-
toq Ejusq Decreti Ultimarij Pjudiciose Eosq
Incolas in Censuras Ecclesiasticas inducis et
opprimis ex decimationem etiam pro Retro-
actis Annis Liquidanæ modo Inaudito ex agris
Civitatensibus pro arbitrio Proprio in Sua
Quantitate Manipulor Combinatam Conscriptio-
ne Regestror in aggravationem et Enervatio-
nem Plantas extraditis quoq denuo Actrici-
bus ac Incolis Civitaten ac alior Jurisdicti-
oni Ear Subjectis ad Idem Judicium Consisto-
rij Plocensis Ptermisso foro Judicij Terrestris
Legibus Regni ratione Decimar et quidem Ma-
nipularium Pfixo Citationibus evocatoriæ Ac-
trices Vexas ad Extremum Interposita ab Eoq
Judicio Consistoriali hac in Causa ad quem
de Jure venerit appellatione Secundario per-
admissionem Ejus favore tuj Subsecutto de

nuo

Denuo actis Consistorij Plocen. Inscriptam
actrices Evocasti Contra Leges Regni exinde
processisti et pœnas Ejusd. Legibus Sancitas
Succubuisti quo Circa Citatis ad videnda et
audienda Pœnas triplicatas Legibus Regni
Sancitas ratione triplicatæ Evocationis per
sententiam Judicij nostri super te Irrogari
in negotio vero Principali Ratione Ejusd.
Decimæ manipularis in nullo fundamento
Documentorum tam à Civibus quam a se Ac-
tricibus Relevatis Decretis Judicij Consisto-
rialis Plocen. favore tuj Latis prætense In-
Competentem actionem adinveniri et te à
Prætensione Ejusd. Decimæ abjudicari Ac-
trices vero ac Earum Incolas Civitatenses
uti Fundum Terrestrem possiden. a Causa Eadem
ac quovis Impetitione liberari Litis Expensas
Refundi Ratione Itaq. temere vexationis Actri-
cum et Censuris Ecclesiasticis Incolarum Civita-
len. aggravationis Pœnas distinctas super te
Decerni et id quod Juris erit Contra te Statuj
et sententiari præsen. Sis Itaq. Termino adve-
nien. Pariturus et Judicialiter Responsurus
Datum in Siepre Feria Secunda Intra Octa-
vas Festi Sacratissimi Corporis Christi
Domini proximâ annô Ejusd. 1761. Editto
Contra præfatto Citatto ad Domum Plebanalem
in Oppido Siepre Sctt Feria Secunda præsen.
Septimanæ proximæ præterita detulit, Expor-
tavit, Posuit, Reliquit et de positione notifi-
cavit de quo præsen. Idem Ministerialis Fe-
cit Relationem Ex Actis Castren. Capitt. Plo-
cen. Rescriptum Woźnicki Vice notarius

Castren.

Castren Plocen manu ppria Legi Cum actis
Zglenicki Locus Sigilli Castri Illius in Di-
em hodiernam Recte Caden et devenien Par-
tibus ips et quidem Religiosissima ac Deo
dicata Ursula Constantia Podoska Conven-
tus Siepre Monialium Ordinis Sancti
Benedicti Abbatissa ac toto eod Conventu
Monialium actto per Gnosum Bartholome
um Gutowski Inscrum Plenipotentem et Il-
lustri Admodum Rendo Cajetano Brodow-
ski Decano et Ecclesiae Parochialis Siepr-
cen Praeposito Citato per Gnosum Adamum
Mitodroski Inscriptum Plenipotentem
Sufficienti Comparitione ad Inverta Judicium
psens Terrestre Plocen Partibus experiri Mandat
in experimento ad affectationem Partis Cita-
tae ad Judicium dedit et Concessit Dilationem
ad Monimenta Causam psens Impugnantia
ad sequentes Judiciorum Terrestrium Plo-
cen Terminos prius pximiusve ab hinc
in Siepre Celebrand Conservando Terminum
in preallegatis Judicijs Suis sine quavis ad
Citatione Comparendi peremptorium.

Banitus Gnosus Osiecki per Gnosos
Dziegielewski et Kokoscienski

Juxta Actum Execution Infrascriptum In
Bonis Inferius Nominandis Officiose per
Gnosum Bugrabium Castren Plocen Expedi-
tum ac Manu Ejus ppria Subscrum Cujus
Tenor sequitur Ejusmodi Actum in Bonis

Koski

Koski Feria Quarta post Festum Nativitatis Beatissimae Virginis Mariae proximâ Annô Domini Millesimo Septingentesimo Sexagesimo Septimo. Coram Gnôso Bartholomaeo Gutowski Burgrabio Castren Plocen In Praesentia Nobilium Alberti Kowalewski et Jacobi Koskowski nec non Ministerialis Regni Generalis Providi Bartholomaei Dąbrowski Authentici et Jurati actui Praesen adstanc et Eunc acclamant. Qui Quid Gnôsus Burgrabius Castren Plocen Insistendo Legibus Regni de peragendis Executionibus eo nomine Sancitis Latis faciendo Officij sui parendoq additioni a Mafaeo Stanislao Przecisiewski Vexillifero et vice Capitaneo Castren Plocen per Expressum habita ex Requisitione Officiosa Gnôsen Pauli Dzięgielewski Simonis Kokoszczyński actt Jurevincen ad Bona memorata Koski Gnôsi Osiecki Haeredtt, Cum supra scriptis Nobilibus Kowalewski et Koskoski ca Mnti in actu Conten Condescendit Jurisdictionem suam officiosam praeinstodita prius pace et securitate publica fundavit ac post partes ad sui Comparitionem pdicto mnteriali acclamare Inivixit, quo in Termino ptrtr Comparens Gnôsus Albertus Kowalewski

et Dombrowski

a parte

a Parte Actorea Impetratus reproduxit Con-
demnationem (in distinctis actoratibus Gsor
Dzięgielewski et Kokoszczyński obtent)
de Actu Ejus in Siepre in Terminis Commu-
nibus Terrestribus Plocen Feria Tertia
post Dominicam Exaudi proximâ An-
nô Domini 1767 ex Instantia Suprascrip
Gsorum Dzięgielewski et Kokoszczyń-
ski Super Gso Stanislao Osiecki Citto
Jure victo et hoc Ratione Quietationis
Certæ Manualis ad pleniorem Informatio
nem Judicij prosequentibus Judicijs per
Decretum Terre de Actu Ejus in Siepre
in Terminis Communibus Terrestribus
Plocen Vigore Legis in Diem hodiernam
Incidentibus Feria Tertia post Festum
Sancti Francisci Confessoris proximâ
Annô Domini 1765to Cum Conservatio
ne Termini protat non Comportationis
Summæ Septingentor Tyn Interceptio-
nis et non Restitutionis, alias processu Causæ
de his latiori obloquen Super Citto Jure
victo in Lucro ulteriori distinctisq Ac-
toratibus obtentto et publicatto Vigore
Cujus Condemnationis, petiit Executionem
fieri et per agi Et Licet ex adverso Eanq
Executionem nemo Impugnavit verum
Quoniam processus necdum plenarie Su-
per Parte est perductus proinde Officium

Burgrabiale

Burgrabiale neccuipiam Partium aliquod
Praejudicium ex Inde inferre videatur ab
Eandem Executione Supercedit et Cau
sam praesen Cum toto Ejus effectu ac Par
tibus ipsis rursus ad Judicium Terrestre
Plocen in Siepre profinati disjudica
tione fortioriq demandanda Executione
Unde emersit remisit remittitq praesen
Conservando Terminum partibus Ipsis
utrisq sine quavis adcitatione Compa
rendi peremptorium Decreti Executo
rialis Vigore Bartholomaeus Gutow
ski Burgrabius Castren Plocen manu
propria In Diem hodiernam Recte Caden et
deveniente Partibus Ipsis utriusq Et quia
Gnosis Paulo Dzięgielewski et Simone
Ko Koseczyński actoribus Personaliter
Tanq Quoniam Gsus Stanislaus Osiecki
praesen in Termino disparet et se Condem
nare permittit proinde praefata Pars Acto
rea Coram Judicio praesen pltr Comparens
et Trnum Eunq hodiernum per totum
Judicion Modernon tractum Ltme
attentans memoratt Cltt ad Jus Juris
dice per Mnlem Regm Gnalem Provi
dum Paulum Stephaniak de Mocho
wo authenticum et Juratum tribus et
ultra Juris formam Vicibus Quatuor

uti

Uti ante ita et post Officiosum Arestum
tempestive per Gnsum Casimirum Mi-
szewski Interpositum et per Judicium
Psen Susceptum et Connotatum Clama-
tum et vocatum non tamen Comparentem
in Lucro ulterioris fortis faciendae Exe-
cutionis idq ratione non satis factionis
anteriori Decreto alias in toto seu pro
toto Lucro Negotij sui principalis admit-
tente Judicio Psen Judliter ac officiose
ad utrosque actoratus distinctim Con-
demnavit ulterioraq sibi per Judlum
hocce Eo in Causa fieri et exequi pos-
tulavit et Judicium Psen Juri Commu-
ni Postulationiq Partis Actoreae utili-
cite annuendo in Vim Ejusq Lucri
Ltime hac in Causa Obtenti Poenam Ban-
nitionis Super Eoq citato Psen in Ter-
mo disparen decrevit Psentibusq de-
cernit et ad Publicanq Eandem Ban-
nitionis Poenam Suprascrum Mnlm
Stephaniak Judlem addidit et depu-
tavit qui Mnlis Satisfaciendo depu-
tationi Suae a Judicio Psen habitae me-
moratam Bannitionis Poenam ac Ips
met Gsum Stanislaum Osiecki Citto
Psen Termino disparen esse Bannitum
Juri Communi Contrarium et Rebellem
hic In atrio Stubae Judlis ac in alijs

Locis

Locis Publicationi Solitis Psen plurima Nobilitate ad Judicia moderna forumq publicum Congregata altasua praeconica et sonorosa voce proclamavit publicavit et ad notitiam Omnium prolunc Psentium in Dubiam deduxit de quo Psen Idem Mnlis suum ad Judicium rediens fuit Relationem post quam Publicatam ut Pmissum est Bannitionis Poenam Judicium Psens Terrestre Plocen pro facienda Juxta Pscrum Juris Communis Executione Causam hanc cum toto illius Effectu ac Partibus Ipsis Utriq ad Maficum Loci Capitaneum seu Maficos Locor Capitaneus sub Cujus vel quor Jurisdictione Pfatus Citatus Pure victus Cum Bonis suis subest et residet remisit remittitq Psentibus Hic loco Publicationis

Decretum Motionis ad Judicia Tribunalitia Rni Petricovien Inter MM Bagienskie Zboinskie ac Conventum Siepreen

In Trno hodierno ex Dilatione Anteriori Munimentor ex Citatis uni In ante actis Judicijs Sujs hic in Siepre Feria Tertia post Dominicam Exaudi Anno pxime Pterito 1767 agitatis Recepta et per Judicium Psens ad sequentes Judicior Terrestrium Plocen Trnos utpote Modernos Cum Trni ibid Contenti Legitima Conservatione facta data et Concessa et hoc ex adcitatione Literali Trinitatis Plocen ad Judicium

Psen

Ipsen Edita Cujus Tenor Sequitur talis.
Stanislaus Augustus Dei Gratia Rex
Poloniae Magnus Dux Lithvaniae Ruf-
siae Prussiae Masoviae Samogitiae Kijo-
viae Volchiniae Podoliae Podlachiae
Livoniae Smolinsciae Severiae Czernicho-
viaeq. Vobis Religiosae ac Deo dicatae
Vrsulae Podoska Conventus Siepreen.
Abbatissae totiq. Ejusq. Conventui Mo-
nialium Ordinis Sancti Benedicti
tum quoq. Mfcus Antonio Dapifero
Radziszeng Parenti et Barbarae ex ob.
Mfcia de Koziebrodzkie ultimi nup-
tus Bagienska in secundo Matrimonij
Thoro progenitae Filiae Baginskiae
de Personis Bonisq. Vestris gnatis obus
ac Summis quibusvis Pecuniarij habi-
tis et habenae mandamus ut In Judicijs
nostris Terrestribus Plocen. Fra Tertia
prius et proximius ab hinc in Sepre Juxta
Eor. Cadentiam Celebrandae prtr. perem-
ptorieque Comparatis ad Instantiam Mfci
Bartholomaej Zboinski Cohortis Lorica-
tae Illustris Mfci Godzki Palatini Pod-
lachiae Commilitonis Bonorum Borkowa
Sniedzanowa Rachocina et Sorcium Bud-
kowa et Rachocina Haeredis et Posses-
soris Actt qui vos In Haerendo Documen-
tis Suis Causam Ipsen. enudeantibus Citat
seu potius ad Paratam Processum obtentusq.
Secundo Contumaciae Poenas prolatamq. Dila-
tionis Munimentorum Decretum Inter Sui
actto Parentem ab una, et ob. Religiosam
ac Deo dicatam Mariannam Lasocka Con-
ventus Siepreen. protunc Abbatissam to-
tumq. Eundem Conventum Monialium ex
altera Partibus In Judicijs nostris ema-
nantis

Emanantis revisitatorie pro satisfactione Ejus
ad citat idq advidend attentandq et Quid te Re-
ligiosam Abbatissam cum toto Conventu ad
satisfactionem supra fati Decreti Dilati-
onis Munimentor in ordine Comportationis
Documentor et Jurium signatum et qualia
ad Pmissa Bona Rachocino habere Pretendi-
tis per vos receptor vos vero Mficus Bagien-
skie itidem ad Reproductionem et Comporta-
tionem Documentor seu Jurium Vigore
quor Possessioni Sortium Butkowo et
Grabowo Insistitis antiquitus ad Bona Prin-
cipalia Borkowo Spectanq mediante Sen-
tentia Judicij Nostri Stringi et Compelli
Quibus Comportatis se actis circa Hære-
ditis Eorund Bonor Robore Documentor
et Porrectione Juris Hæreditis Eorund Bo-
nor per anteactis Jurisdatoris scilicet
Gnosos Rosciszewskie Gzo Rybinski demum
per ~~Eund~~ Eund Gnoso Kakowski ac per
Eosd Gnosos Kakowskie suos Citis Parenti
et subsequenter Resignatis Conservari Con-
descentionem de Ejsd Bonis prævio Pstan-
do Calculo de Exceptis ex Ejsd Bonis Pro-
ven subsequendaq Indagatione in quonam
fuerant et ad Pseng sunt Statu assignari
et id quod Juris et Justitia erit Causaq præ-
sens poposcerit in et adversus vos Statuj
et sententiari sitis Terno adveniens Pa-
ritari et Judliter ad Pmisso hæc et alia
Vobis Oretenus Pponendo Responsuri
Datis In Siepre Fra secunda post Domi-
nicam Cantate pxima Anno Domini 1615
alias Dilatione Eund Pmissa fusius in se
obloquente, tum quoq et citationibus binis
primæ Quidem Tenoris Ejusmodi Stanis-
slaus Augustus Dei Gratia Rex Poloniæ
Magnus Dux Lithvaniæ Russiæ Prussiæ
Masoviæ Samogitiæ Kijoviæ Volchiniæ
Podolicæ Podlachiæ Livoniæ Smolensciæ

Severiæ

Severiae Czernichoviaeq. Vobis Maficis
Andreae Pincernae Simoni et Bartholomaeo
Pincernidis Dobrin. Zboinskim Fratribus
inter Vos Germanis et Mafici Simonis
Zboinski Pincernae Dobrinen. Filijs de Per-
sonis Bonisq. Vestris gnatr. eiusdem Mdamus
ut In Trinis Communibus Terrestribus
Plocen. prius et proximius ab hinc in Sepe
Fra Tertia Celebrandis prtr. ac perem-
ptorie Compareatis ad Instantiam Mafi-
cor. Antonij Parentis Dapiferi Raliq-
zen. Palatinatus Plocen. et Barbarae
Virginis Innuptae Filiae ex et Mfica
Marianna Koziebrodzka Tribuniae Za-
uskrzen. Matrimoniatr. progenitae Ba-
gienskich Bonor. Grabowo et Butkowo
Haeredum et actualium Possessor. Actt. qui
vos et quia Virgo Innupta Cum assisten-
tia Parentis sui in Haerendo Manifesta-
tionibus Suis Coram Actis Authenticis
Regni factis seu faciendis alijsq. Docu-
mentis Causam Praesen. Supplentibus, secun-
do post obtentam Contumaciae Poenam
Citant idq. pro Eo quia vos nullo habito
Jure Haereditatis Gnosis Rosciszewskim
Bonor. Borkowa et Sniedzanowa Ha-
redibus Super Bona Grabowo et But-
kowo Actor. Haereditaria Serviente ori-
ginatr. per Eosq. Gnos Rosciszewskie in
Personam Gnosi Rybinski ex port. per Eunq.
Gnosor. Rybinski in Personam Gnosi Kakow-
ski de inde per Eunq. Gnosum Kakowski
seu ejus Successores in Personam et Ma-
fici Simonis Zboinski Pincernae Dobrinen.
Parentis Vestri non habita unquam nec per-
recta per hocce Jurisdatores Alter ictu
Possessione Transactionibus Resignatorijs
demisso ad vos post fata Parentis vestri
devento ausi estis et temere Praesumpsistis
Eorunq. Bonor. Grabowo et Butkowo ali-
enam

alienam videlicet actorum Hæreditatem in
actuali ab Ævo Possessione Eorum Exis-
tentium Recognitionibus Resignatorijs inter
vos disponere Intromissiones tamdem
Parens vester in Rem suam quam vosmet
et Præcipue tu Mfice Bartholomæe Zbo-
inski in Rem tuam ex vi Resignationis Ida
Fratribus Quæsitam non habita fatis
Parentis Porrecta Possessione incognito
sine data notitia Actoribus per Mnlm
Regni Gnalem in Bonis Ejusq proclamata
in acta Authentica Regni circa
Recognitionem Ejusq Mnlis inscribi ne-
mine impugnante Curare Cum Leges Regni quæ ali-
enum appetere vetaret procedere Actoresq
Modernos Pacificos Cum antecessoribus
Eorum ab Ævo Possessores indebite Indebi-
processuare et Inquietare quo circa cita-
mini ad videndum et audiendum vos ad producti-
onem et Compulsationem Juricum Hæreditatis Virtute quorum
Gsi Rosciszewscy originales Bonorum Bor-
kowo et Sniedzanowo Hæredes Bona Grabo-
wo et Butkowo seu Sortes Eorundem Bono-
rum resignare præsumpserunt per senten-
tiam Judicij nostri Stringi Indefectu pro-
ductionis Cassatis Quibusvis Transactionibus
bus Super Bona Eadem Incompetenter per
quemvis Jurisdatorum vestri recognitis
vos a quavis uti nulla Pretensione Hære-
ditatis Adjudicari et Incompetentem vestri
actionem adinveniri ratione vero præsum-
ptæ alienæ Hæreditatis Resignationis et
Indispositiones Terrestres Incompetenter
Involutionis Indebilitatemq motæ actionis
et in litis Expensas Inductionis Super vos
Pœnas tam personales quam Crumenales
Irrogari ad Refusionem Litis Expensarum
Compelli et id quod Juris ac Justitiæ erit
Cum vos Statuj et sententiari Præsentibus
itaq Termino adveniente parituri et Judicio
responduri Datum in Siepre Feria Ter-
tia post Festum Divæ Annæ Genitricis
Gloriosissimæ Virginis Mariæ Proxima Anno
Domini 1761mo alterius vero Trnis Sequen

Stanislaus

Stanislaus Augustus Dei Gratia Rex
Poloniae Magnus Dux Lithvaniae Russiae Prussiae
Masoviae Samogitiae Kijoviae Volchiniae Po-
doliae Podlachiae Livoniae Smolensciae Severiae
Czernichowiaeq. Vobis Mattheis Andreae
Pincernae Simoni et Bartholomaeo Pincer-
nidis Dobrinen. Zboinskim Fratribus
Inter vos Germanis ob Mfici Simonis
Zboinski Pincernae Terrae Dobrinen. Filijs
de Personis Bonisq. vestris gnto oibus
mdamus ut in Trnis Communibus
Trribus Plocen. prius et pximius ab
hinc in Sepre Fra Tertia Celebrandis per-
sonatu ac peremptorie Compareatis ad In-
stantiam Religiosissimae ac Deo dicatae Ur-
sulae Constantiae Podoska Conventus Sepr-
cen. Ordinis Sancti Benedicti Munia-
lium ac totius Ejusd. Conventus Bonor.
Rachocino Haeredissarum Actt. quae vos
In Haerendo Mafestationibus suis au-
thenticae factis succufaciendis alijsq. Docu-
mentis Causam Psen. Supplentibus secun-
do post obtentam Contumaciae Poenam
Citant idq. pro Eo Quia vos nullo habito
Jure Haereditt. Gnosis Rosciszewskim Bo-
nor. Borkowa et Sniedzanowa Haeredibus
super Bona Rachocina Actricum Haere-
ditaria Servien. originalitu per Eosd. Gno-
sos Rosciszewskie in Personam Gsi Rybinski
ex post per Eund. Gsum Rybinski in Per-
sonam Gsi Kakowski deinde per Eund.
Gsor Kakowski seu ejus Successores in
Personam ob Mafci Simonis Zboinski
Pincernae Dobrin. Parentis vestri non
habita unquam nec porrecta per hosce Ju-
ris datores alterutri Possessione Transac-
tionibus Resignatorijs demisso ad vos
post facta Parentis vestri devento auxi-
estis temereq. Psumpsistis Eorund. Bonor.
Rachocina alienam videlicet Actricum
Haereditatem in actuali ab aevo Possessi-
one Eorum Existentia Recognitionibus
Resignatorijs Inter vos disponere Intro-
missiones in Rem sui vos met et Psertim

tu Mafcae

Mãfice Bartholomæ Zboinski in Rem tui
ex vi Resignationum à Fratribus quæsitt
non habita Fatis Parentis porecta Posses-
sione in cognito sine data notitia Actt per
Mnlem Regni Gnãlm in Bonis Eius
proclamatt in acta authentica Regni
Circa Recognitionem Ejusq Mntis Inscribi
nemine Impugnante Curare Con-
tra Leges Regni quæ alienum appetere
vetant procedere actricesq modernas Pa-
cificas Indebite pcessuare et Inquietare
quo cerca Citamini advidenq et audienq Vos
ad pductionem et Comportationem Jurium
Hæreditt Virtute quor Gsi Rosciszewscy
Originales Bonor Borkowa et Sniedza-
nowa Hæredes Bona Rachowin seu sortes
Earunq Bonor Resignare Psumpserunt
per sententiam Judicij Psen Stringi in
Defectu productionis Cassatis quibusvis
Transactionibus Super Bona Eaq in
Competenter per quemvis Jurisdator
vestri recognitis vos a quavis uti nul-
la Prætensione Hæreditatis abjudicari
et Incompetentem actionem Vestri ad-
inveniri ratione vero præsumptæ
alienæ Hæreditatis Resignationis In-
debitæq motæ actionis et In Litis Ex-
pensas Inductionis Super vos Pœnas
tam personales quam Crumenales Irro-
gari ad refusionem Litis Expensarum
Compelli et id quod Juris erit Con vos
Statuiet sententiari Præsentibus Litis
Trno advenien parituri et Judlitr res-
ponsuri Datt in Siepre Fra Tertia in
Crastino Festi Exaltationis Sanctæ Crucis
Anno Domini 1761. In Diem hodiernam
Recte Caden et devenien Partibus Ips
Utrisq et quiq Mãficis Antonio Parente
Dapifero Raciązien Palatinatus Plocen
et Barbara Virgine Innupta Filia Ba-
gienskie Bonor Grabowo et Butkowo
Hæredibus et Possessoribus actoribus et
Citatis per Eunq Mficum Parentem suo
et Filiæ suæ nomine personaliter et
Mãficis Andreæ Pincernæ Simone et
Bartholomæo Pincernides Dobrinen

Fratribus

Fratribus inter se Germanis Zboinskie Cittos
et actoribus Bonor. Rachocina, Butko-
wo, Grabowo, Haeredibus per Mfcum
Bartholomaeum Zboinski Pincernidam
Dobrinen. suo et Fratrum suor. nomi-
ne ac Inscriptum Plenipoten. pro Re-
ligiosissimam ac Deo dicata Ursula
Constantia Podeska Conventus Sieprcen.
Ordinis Sancti Benedicti Virginum
Munialium Abbatissa ac Toto Eod.
Conventu Bonor. Rachocina Haeredibus
et Possessoribus actoribus et ad ac-
toratum Mfcor. Zboinskich Citto
per Gsum Bartholomaeum Gutow-
ski Burgrabium Castren. Plocen. Plen-
poten. Inscriptum Judicium Terminos
Partium omnium suum ad Judicium Edi-
tos decidendo Decrevit Praesentibusq. De-
cernit Quatenus satisfaciat Mfcus
Bagienski Dapifer Raciązien. Dilati-
onis Munimentor. ad quam se in ante-
rioribus Judicijs suis receperat idq. in
instanti tandem reproductis suis in
Judicio Psen. Documentis satisfecit expe-
riantur in Experimento Controversijs
Partium Exauditis Quoniam Causa Psen.
sine sufficien. Comportatione Documentor.
decidi nequit proinde in Ordine subse-
quendae Ejusd. Comportationis ac Infra
Scriptor. peragenae necessariam esse Con-
descensionem Gsor. Camerarior. Terres-
trium Plocen. Unius absentia non ob-
stante In Fundum Bonor. Grabowo,
Butkowo et Rachocino Captato tempore
in Anno Psen. praevia tempestive de
adventu Judicij sui a visatione faciend.
Conducend. adinvenit Quod Judicium
mutuo Partium sumptu Condescendurum
ante omnia Comportationem quorumvis
Documentor. Causam Psen. Evincentium
per Partes principaliter agentes ac Con-
ventum

Conventum Muniatium Virginum Ordinis Sancti Benedicti Quia Comprobatione Juratoria Praestandam demandabit Quibus Comportatis Sortes Super Bonis Supra scriptis Grabowo, Butkowo et Rachocino factaq diligenti Investigatione ac distinctione Parunde expedita Cuj Quantum Juste ex Documentis provenerit adjudicabit Calculum à quo et si Juste exscrit, excipiet de Desolatione sive Reperatione Bonorum alijsq Fundi Praetensionibus Quivis si opus fuerit Expediendis Inquisitionibus Juratorijs Inquiret et Investigabit Bonificationem Cui et à quo Debebitur Subsequendam Sententiabit de Bonis ad Bona Jurisdictionem Suam tranferet et Ibidem Cunctas Causae Praesen Circumstantias animadvertet Dubia quevis resolvet Devecupationem Sortium pro re Cujus Intererit faciet et in his omnibus pro Justo et aequo procedet ac Partes finaliter pro opportunitate totius negotij decidet disjudicabit ac moderabitur Quorumvet Cujus Judicij Decisioni Partes parere et acquiescere Sub Poena Bannitionis Illo in Trno Condescen Super Parte Contraveniente publicanda debebunt ac tenebuntur Licita Poena Trium Marcar Polonicatt per utramq Partem Parte per Partem ubi ab invicem Compensanda Judicio vero totiae in Instanti Solvenda Decreti Praesen Vigore moverunt Maficus Bagienski Dapifer Raciqzien et Conventus Sceprecen Virginum Muniatium Ordinis Sancti Benedicti ad Judicia Tribunalitia Regni Petricovien quam motionem Judicium Praesen per Eosq interpositam admisit admittitq Praesen Conservando Trnum Partibus Utrisq in Praallegato Judicio Tribunalitio Regni Petricovien Sine quavis adcitatione Compa

rendi

Comparendi peremptorium Incontinenti
Mnlis R. Gnalis Providus Paulus Stefa-
niak de Mochowo Authenticus et
Juratus Palam Rvit Quia Ipsis Cita
tionem Literales Sigillatas pro Judicijs
Psentibus Servientes Editas Cond Psato
Citatt utrasq ad Bona Borkowo Major
Anno Immediate Pterito Juxta datas
in citationibus positas tum et Earum
primas ex quibus Pena Contumationem
Sunt obtentae tempestive ante Obten-
tionem Illar in duabus Integris Sep-
timanis detulit exportavit, posuit
reliquit et depositione notificavit de
quo Psen Jd Mnlis fecit Relationem.

Banitus G Czachowski p GG Czachowskie in Lucro Ultimanae

Juxta actum executionis infrascrum in B. inferius nominand
Offie per infraspecificatt G BCP. expeditum et manu ejus
propria subscriptum Cujus Tenor sequitur ejusmodi
Actum in Fundo Br Brudnice sorteq G Joannis Czachowski Haere
dist Sabbo pt Fm S. Mathei Apostoli et Evangelistae prso
Anno Dni 1767 Coram Gso Joanne Uminski Burgrabio
Crens Plocens in Praesentia NN Andreae Kurowski et An
tonij Lisicki nec non Mlis Rni G Provdi Martini Grzego
rzewicz de Zołtowo Magna Authi et Jurati ad acta
manq Actum Psens Assumpti et eundem acclamans
Qui quidq Gsus BCP. Satisfaciens muneri Officij sui
ac additioni ab Illustri Mco Stephano a Dembowa
Gora Dembowski Plocens Plonscens Zymbariens Ca
pitaneo habitae ex requisitione Offa Gsorum Rosae
de Romany od Gsi Jacobi Czachowski Relict Consortii Vidua
Matri

Matris Pauli et Josephi Filior. ac alior. Actt. jure vincens
vigore condemnationis de Actu ejus in fundo Bonor.
Brudnice sorteq. Gsor. Czachowskich hereditt. rdq. in Trno
Condnis Feria quarta in Trno Festi Nattis Beatissimae
ac Glmae Virginis Mariae Ao. Dni 1767 sup. G. Joan
ne Czachowski Citt. jurevicto respectu ex divisionis
Bonor. Brudnice cum Attinenq. et Czachowko faci
enqq. de proventibus perceptis Calculi tum Liquida
tionis onerum ac summar. quarvis Bonificationis
omnium pretensionum ex possessione Pullulanq. obten
tam et publicatt. et Acta Crenq. Ploecenq. F. 6. pt.
Fm. ~~Visitati~~ Nattis Glmae Virginis Mariae Ao.
Dni 1767 porrectt. et ingrossata denuo ad Bona
suprascra cum supra Annotatt. Ntibus ac predicto
Mli condescendit Jurisdictionem suam Offsam prae
custodita prius pace et securitate publica funda
vit Ptes utrasq. ad sui presentiam tam Actt. Jurevin
cenq. quam Citt. Jurevictt. acclamare injunxit quo
in Trno prlter comparens G. Paulus Czachowski rep
duxit supra de Actu exaratt. condemnationem in suo
Ulteriori virtute cujus petijt executionem fieri et pagi
Cujus Affectationi Officium presens Annuenq. eandq.
executionem expedire voluit Verum Quoniam
ex adverso prlter comparens G. Catharina Humiecka
Consors G. Joannis Czachowski Citti Jurevicti his verbis

Myza

męża mego w domu niemasz a ten Interess do mnie
wcale nienależy impugnavit, et fieri non admisit
qua Attenta impugnatione Jd G B.C.P. ab eadem execu
tione supersedit et causam hanc cum toto ejus effectu
ac Ptibus ipsis Utrisq ad Judicium Trre Plocen Proprij
Districtus pro ulteriori Disjudicatione seu fortiori
demandandam executione unde emersit remisit re
mittitq Pten conservandam Trnum Ptibus memoratt
utrisq et impugnatrici in Pallegatis Judicijs Trri
bus Plocen in Siepre sine ulla adcitatione com
parendi peremptorium Joannes Uminski Bur
grabius Crenz Plocen manu propria in diem
hodiernam recte cadenz et devenienz Ptibus ipsis
Utrisq et quia G G Rosa de Romany od G Jacobi Cza
chowski Relictt Conte vidua Matre tum Paulo et
Josepho Filijs Czachowskie Actt p eandem G Czacho
wska matrem suo et filior suor nne pr̄lter G
Josepho Czachowski Actt p G. Franciscum Zuliński
B C.P. Tandem Quoniam G Joannes Czachowski Pten
in Trno disparet et se condemnare permittit Proin
de Praefata Pars Actt coram Judicio Pten compa
rens et Trnum eundem hodiernum p totum Judi
cior modernor tractum Trne attentans memo
ratt litt ad jus juridice p Mleni R G P Paulum
Stefaniak

Stefaniak de Mochowo Autham et Juratt tribus et
Ultra Juris formam vicibus quatuor uti ante ita
et pt Offsum Arestum tempestive p. G. Ma
thiam Brudnicki interpositt et p. Jm Pstens
susceptt et connotatt clamatt et vocatt non
tamen comparens in Lucro Ultimariae for
tis finalis ac indilatae faciens executionis
seu traditionis Bonor. in Negotio vero Principa
li in Lucro exdivisionis Br. Brudnice cum atti
nens faciendiq. de perceptis proventibus Calculi dimis
sionisq. eorq. Br. tum restitutionis rerum
mbtium ac inventarior. nec non liquidatio
nis oner. ac contraventionis Decris aleas
in toto seu pro toto lucro negotij sui princi
palis admittens Judicio Pstens Judter ac Offse con
demnavit, ulterioraq. sibi p. Jum hocce ea In Causa
fieri et exequi postulavit et Jum Pstens juri com
muni postulationiq. Partis Actoreae uti licite
Annuens in vim ejusq. lucri hnc hac in Causa obten
ti Poenam Banionis sup. eoq. Citt Pstens in Trno
Disparens Decrevit presensq. decernit et ad Publi
canq. eanq. Banionis poenam modo Pmisso obtentt
Suprascriptum Mtem Stefaniak Judtem addidit et
deputavit. Qui Mtis satisfaciens ~~muneri Office~~ deputationi suae
a Judicio

a Judicio Praesenti habita memoratam Banitionis
poenam ac ipsummet Joannem Czachowski Litt
Praesenti in Terminis disparenti esse Banitum Juri com
muni Contrarium et rebellem hic in Atro Stabi
Judicii ac in aliis publicationi solitis Praesenti plurim
ma Nobilitate ad Judicia moderna forumq
publicum congregata alta sua Praeconica et
sonorosa voce proclamavit publicavit et ad no
titiam omnium protunc Praesenti in Dubiam
deduxit de quo Praesenti Jo Mtis e loco publi
cationis suam ad Judicium rediens fecit re
lationem post quam publicatt ut Praemis
sum est Banitionis poenam Judicium
Praesens Terre Plocensi pro faciendi Juxta Pro
serum juris communis Executione sive tra
ditione Bonorum causam hanc cum ~~toto~~ ejus
effectu ac ptibus ipsi ad Mtum loci Capitt
seu Mtos locorum Capitaneos sub cujus vel quorum
Juridictione praefatus Litt Jure victus cum Bonis
suis subest et residet remisit remittitq Praesenti
Condemnationis praesenti robore.

Baniti Gnosi Chorzewscy Zabowski
ac alij per Dm. Kozłowski.

In Termino hodierno ex Adcitatione Lite-
rali Tmi Plocen cujus Tenor sequitur Telis
Stanislaus Augustus Dei Gratia Rex Poloniae
Magnus Dux Lithvaniae Russiae Prussiae Ma-
soviae Samogitiae Kijoviae Volhiniae Podoliae
Podlachiae Livoniae Smolenscie Severiae Czerniecho-
viaeq. Vobis Gnosis Benedicto et Nicolao
Chorzewskim Fratribus inter vos Germanis
atq. Mariannae de Cieslinskie primi olim
Gnosi Mathiae Chorzewski secundi ad prae-
sens voti Gnosi Andreae Obrembski Matri
ac Successoribus Ejusdem olim Gnosi Ma-
thiae Chorzewski tam Francisco Zabowski
de Personis Bonisq. vestris gnaliter Omni-
bus mandamus Et in Terminis Communi-
bus Tmibus Plocen prius et proximius ab
hinc juxta cadentiam suam Lege descri-
ptam in Siepre celebrandae pltor ac perem-
ptorie Compareatis ad Instantiam Illustris
Mfsci Josephi Kozłowski Notarij Tmis Plo-
cen et ad Tribunal Rni Majoris Provin-
ciae Judicis Deputati Actt qui vos ad
Paratum Decretum Judicij Tmis Plocen
in Siepre Tra 3tia pridie Festi S. Mar-
garithae Virginis et Martiris in anno
1763tio Paratamq. Condemnationem
in Tmo Satisfactioni Pfixo super vobis ob-
tentt

obtentt post Translapsum Trnum revisi
catorie revificando vobis Causam et acti
onem Judiciariam satis olim Gnosorum
Mathiej Chorzeski et Joannis Dromirski
Interrupt et hucusq Indecisam citat
seu potius loco perfagendae Executionis
adcitat idq ad videndum et audiendum vos
Pœnis Ratione decretis Contraventionis
ex re non Sessionis Turris ac non So
lutionis Marcarum Quisq ex Persona
sui Pœnam Quatuordecim Marcarum
Polonicalt tum non solutionis Summae
Centum Viginti Florenorum Polon et non
Extraditionis rerum acceptarum vos ante
omnia Puniri et in Satisfactionem ejd
Decreto Summam praemissam Centum
Viginti Florenorum Polonicalt una cum Provi
sione a re Judicata provenien tum Mar
cas ac Pœnam Quitam sibi Cult adjudi
cari et solvendam declarari Pœnas ra
tione Contraventionis ejd Decreto Terrestri
ac in Sublationem Condemnationis Sacra
sivas sententiari Res mobiles Eodem De
creto adjudicatas per vos restituendas
statui praesentibus Parituri et Responsuri
Datum in Siepre Feria 2da post Dnicam
Conductus Paschae proxa Anno Domini 1763
in Diem hodiernam recte cadend et de
venien Partibus ipsis Utrisq et qui dem.

Coram

Coram Subdelegato Gnoso Joanne Eumoyski Ca-
merario Tri Plocen in Locum Illustris Mfici Jo-
sephi a Kozłowo Kozłowski Notarij Tris Plocen
et ex Pltu Plocen ad Tribunal Rni Majoris
Provinciae Judicis Deputati ad hanc Cau-
sam Substituto Eod Jmfco Josepho Ko-
złowski Notario Tri Plocen et Judice
Deputato Actis pltes Tandem Pfatus Actis
Coram Judicio Pcen pltes Comparens et Tmum
Eund hodiernum per totum Judicior modernor
Tractum Stme attentans memorat Citat ad Jus
Juridice M R G Providum Paulum Stefaniak
de Mochowo Authum et Juratum tribus et
ultra Juris formam vicibus Quatuor uti ante
ita et post Officiosum Arestum tempestive
per Eund Mnlem Interpositum et per Judm
Susceptum et Connotat et Clamat et Vocat
non tamen Comparen in Lucro Contraventionis
Decreto Judicij sui in Approbatione ante
rioris Processus aliasin tote seu pro toto
Lucro Negotij sui Principalis idq ratione
non Solutionis Summae unacum Provisione
ab Eadem Pvenien admittente Judicio Pcen Ju-
diliter ac Officiose Condemnavit ulterioraq
sibi per Judicium hocce Ea in Causa fieri Pt
exequi postulavit et Judicium Pcen Juri
Commoni Postulationiq Partis actoreae uti
licite annuendo in Pcim Ejusdem Lucri Stme
hac in Causa obtenti Poenam Banitionis
deper Jisd Citat disparen decrevit Pcen
decernit et ad publicanda Eadem Banitionis
Poenam Suptasenim Mnlem Stefaniak Ju-
dlem addidit et deputavit qui Mnlis

satisfaciendo

Satisfaciendo Deputationi Jus a Judicio
praesentis habitae memoratae Banitionis Poenam
ac ipsemet Citatae praesentis in Termino disparendi
esse Banitos Juri Communi contrarios
et Rebelles hic in atrio Stubae Judicii ac
in aliis locis publicationi solitis praesentis plu-
rima Nobilitate ad Judicia moderna fo-
ramque publicum Congregata alta sua praeco-
nisa et sonorosa voce proclamavit publi-
cavit et ad notitiam Omnium pertinere
praesentis in Dubiam deduxit de quo praesentis
Jd Mnlis Loco publicationis suum ad Judi-
cium rediens fecit Relationem postquam
publicatam ut praemissum est Banitionis Poe-
nam Judicium praesens Termino Placendi pro faci-
enda juxta praesentium Juris Communis Execu-
tione sive Traditione Bonorum Causam hanc cum
toto ejus Effectu ac Partibus ipsis ad Mfcum
loci Capitaneum seu MM Locorum Capitaneorum
sub cujus vel quorum Jurisdictione praefati Cita-
ti Juravicti cum Bonis suis subsunt et resi-
dent Remisit vermittitque praesentis In Continenti Su-
positus Mnlis Paulus Stefaniak de Mocho-
wo authus et Juratus palam Rvit Quia ipsi
ad citatae literatae Sigillatae pro Judiciis praesentis servientis
Edictae cum praefatae Citatae et quae Cum Ts Chorze-
wskie et Obrembskie ad Bona Lukoszyno Bi-
ki jamvero cum Zabolski ad Bona Lukoszyno
magna juxta Datam in Adcitatione positae
posuit Reliquit detulit Exportavit et de posi-
tione notificavit de quo praesentis Jd Mnlis Fecit
Relationem

Bannu Gnosi Osieccy per Gnosum Zoł-
towski

In Causa et Actione Judiciaria in

In Termino hodierno ex Dilatione anterior
Manimentorum Parti infrascriptae citatae in anteactis
Judicijs recepta et per Judicium praesens ad se-
quens Judiciorum Trium Plocen. Trnos ut potimo
dernos data et concessa cum Conservatione Trni
in Ibidem contenti Illma conservatione facta et hoc in
Causa et Actione Judiciaria infrascripta Inter Gsum
Jacobum Zołtowski olim Stanislaj Filium Actt
ab una et Gnosos Casimirum Osiecki et Marga-
retham Zołtowska invicem Coniuges Albor-
tum Zglenicki olim Josephi Filium et quid
Contem ~~contem~~ cum Assia Mariti Inhaeren-
do Mandationi suae Authe factt secundo pt ob-
tentam Contumaciae Poenam ad Jdm Gsens Par-
te ab altera citatt ad videndum et audiendum Resi-
gnationem Coram Actis Crez Plocen Feria Secun-
da pt Fm Nattis S. Joannis Bptae 1729 anno
per Gsan de Zołtowskie Osiecka nullo habito
jure haereditatis quinimo Conc expressam mem-
tem legis qua sorores Dote contentare non
Autem haereditare disponit in rem Gnosi
Josephi ~~[illegible]~~ Zglenicki ips Gnosi
Zglenicki citati Parentis super Sortem
Bonor Zołtowo Luki Actt haereditt ac
alias Transactiones siquae cum praejudicio
Actt intercesserint factas Cassa-
ri Actt uti haeredem circa Jus haeredita-
tis mente legis Conservari Condescensio-
nem in Ordine Assignandae Dotis de Bo-
nis Paternis et Maternis ac excipiendi

de

2 1

de Proventibus calculi ad Bona Zuki Zołtowo
assignari ac id quod Juris erit decidi et senten
tiam praesens alias dilatione eadem praemissa
fusius in se obloquens in diem hodiernam
recte Cadens et devenien Partibus ipsis Utris
que et quidem Gnoso Jacobo Zołtoski Actor pltor
et Gso Alberto Zglenicki citto per G. Adamum
Miłodroski coram Judicio praesens Comparens Quo
niam Gnosi Casimirus Osiecki et Margare
tha Zołtoska in vicem Coniuges citti praesens in
Trno disparent et se condemnare permittunt
Proinde praefatus actor coram Judicio praesens pltes
comparens et Trnum eundem hodiernum
per totum Judiciorum modernorum tractum Utrum
attentans memoratt citt ad Jus Juride per Mlem
Rni Gnlem Providum Paulum Stefaniak
de Mochowo Authum et Juratt tribuque et
Juris formam vicibus Quatuor ~~clamatt et~~
~~mutatt~~ uti ante ita et pt Offum arestan
tem pestive per eundem Mlem Judlem Interpo
sitt et per Judicium praesens susceptt et
connotatt clamatt et vocatt non tamen
comparens in lucro Cassationis Transactio
num Bonorum sortis Zołtowo Zuki cum praeju
dicio illegaliter subsecutarum condescensionisq
de sorte eadem alias in toto seu pro toto lucro
Negotij sui Principalis admittente Judicio
praesens Jdlter ac Offe condemnavit Conde
mnatq praesens ulteriorq sibi ~~et~~ Judm hoc ea in Cau
sa ~~pendente~~ ~~hac~~ fieri et exequi postu
lavit et Jdm praesens Juri communi postu
lationiq Partis actt uti licite annuendo
in vim ejusdem lucri Utrum hac in Causa Obtenti
Poenam Banitionis super ejus citti praesens

in

in Trno disparere Decrevit praesenq. Decernit et
ad publicandam eandem Baonis poenam modo praemisso
obtentam supraserum Mlem Stefaniak Judlem ad di
dit et deputavit Qui Mlis satisfaciendo Depu
tationi suae a Judicio praesen habitae memoratam
Baonis Poenam ac ipsi met Gsos Osiechic cittos prae
sene in Trno disparere esse banitt Juri Communi
Contrarios et Rebelles hic in atrio stubae Judlis ac
in alijs locis publicationi solitis praesen plurima No
bilitate ad Judicia moderna forq. publicum congregata
alta sua praeconica et sonorosa voce proclamavit
publicavit et ad Notitiam Omnium protunc praesen
in Dubiam deduxit de quo praesen Jae Mlis Loco
publicationi solito suum ad Jdm redigens fecit Rela
tionem post quam publicatt (ut praemissum est)
Baonis Poenam Jdm praesens Terre Plocen pro faciend
juxta praescriptt Juris Communis executione Causam
hanc cum toto ejus effectu ac Partibus Jps ad Mium
loci Capitaneum seu Mcos locos Capitaneos sub Cu
jus vel quor Jurisdictione praefati citti cum Bonis
suis subsunt et resident remisit remittitq. praesen
Cum Comparen vero Judm Terre Plocen Causam prae
sen ad Convictionem disparen suspendit suspen
samq. esse vult ac declarat Conservando Trnum
partibus Comparen in praeallegatis Judicijs ~~[illegible]~~
~~[illegible]~~ Trribus Plocen in Siepre Celebrand sine
quavis ad citatione Comparendi paratt peremptorium.

Actum in Raciąż in Trnis Communibus Trnibus Plocen. Districtuum Raciąziens. simul et Plonscens. vigore novellae Legis in Diem hodiernam Gnadens. una cum continuatione anteriorum Causarum Feria Quarta post Festa Solennia Sacri Pentecosten proximâ Anno Dni 1768vo.

Coram Illri et Mcis Francisco Ignatio in Borowice Rościszewski Judice alberto in Mochowo Zodłowski Subjudice Josepho a Kozłowo Kozłowski Notario et ex Ptu Plocen. ad Tribunal Rni Majoris provinciae Judice Deputato Trnibus Plocen.

Dilatio Inquisitionis inter Gros Zawidzkie et Zanskie.

In Causa et ~~causa~~ Actione Judiciaria infrascriptae inter Nles Adamum et Evam de Ziemiętkowskie nivicem Conjuges Parentes Franciscum et Matheum minorennes filios Zawidzkie Actt ab una et Gros Simonem et Constantiam de Karpinski nivicem Conjuges atq. Andream Zanskie et quia Consortem Minorennes filios cum Mariti et Parentes Maritatam vero itiq. cum mariti ejus authe et assia Inhaerens Proonibus Maoribus visionibus obductionibus Authe facit secundo post obtentam Contumaciae poenam ad Jum Ptens parte ab altera Citt Idq. proco Quia ipsi Gri Zanscy Fratres cum ad Gro Paulo Zanski Parente ipso cong. leges Rni procedens cuius vili pendens

agros ac prata sui Actt Mariti propria vi et violenter ade
merunt conseminarunt Damna plurima in fru
mentis et pratis quotannis intulerunt inventaria
nullis de Damnis saepissime ad forestam abegerunt
fame et laboribus macerarunt Domum Actt aliquo
ties invaserunt invadendo varias violentias in proo
nibus expressas peregerunt post haec pacta ac Actt ma
ritum et Parentem ad Quietationem nulla satisfa
ctione sibi Actt praestita modis suis emunctive
supinduxerunt non cessando vero ab anterioribus
violentijs sed easdem adaugendo adhibitis sibi Labo
riosis Jacobo Dicto Zielinski altero Jacobo Dictt Dyrka
atq alberto Zorawniak altero alberto Stephano et
Jacobo Dictt Gutkowski subditis ipsius excessivis Domum
Actt in Bonis Zikory Piotrowice sitt aliquoties invase
runt, fenestras extruserunt, ad fores Domus Actt
ejaculati sunt Qua de causa consorti Actrici experter
refactione morbum ac ex lapsu in terram abortum
parti patrarunt Actt maritum et Parentem in Duellum
aliquoties provocarunt, agros ademerunt prata violenter
confalcastrarunt, Inventaria nullis de Damnis ad fo
restam abegerunt, et vix restituerunt post aliquot dies
Actt omnes tam in ante gm et post Quietationem
ubiq locorum saepissime infestarunt oppresserunt
concusserunt concussiones ad ipsos parens Actt Mariti in
flixit flexit diffamavit irrealia objecit Labo: Valenti
num Actt subditt per ipsos Gros Zanskie acceptt Accepit
ad se actorem reversum iterum violenter acceperunt la
boribus privarunt aliasq per multas violentias et
oppressiones in proonibus expressas inquisitionibus
deducendo omnes perpetrarunt peridq conq leges Rni
processerunt poenasq in se traxerunt Quare citantur

ad vid

ad videndum et audiendum antecommia Quietationem inter se
Actt et ipsius Gdo Pańskie ab olim ipsi Parentem de nullo
Dato et accepto nisi supraniductive subsecutt tempestive
Manifestatione vitiatam Cassari qua Cassata ratio
ne violentiarum Sessionum tam ante quam et post Quietationem
per ipsum et olim parentem ipsorum perpetratt ipso pœnis juxta
demeritum Facti et delicti Pœnia educendum Inquisitione
officii ad statuitionem subditorum mentionatt excessivorum
Qui apud ipsum Pœnam citatione arcitandum pro sumendo de
ipsis pœnis stringi damna quomodocunque Causata com
pensari solutionem Taxæ vulnerum et carentiæ labo
rum injungi Cæteraque pro causa præsentis exigentia cum
ipsis statuj decerni et sententiari præsentem ulcas Citatione
eius Commissa fusius in se obtoquentem in Diem hodiernam
recte cadentem et Devenientem Partibus ipsi et quia Nobis
Adamo et Evadi Siemiętkowskie conjugibus Parentibus
Francisco et Matheo Minorennibus filijs Zawidzkie
Actt per eundem Nostrum Adamum Zawidzki suo et eorundem
Actt nomine pariter et Gregorio Simone et Constantia de Kar
pinskie invicem Conjugibus et Andrea Pańskie Citt per
eundem Gregorium Andrem Pański suo et aliorum Citt nomine pariter
Cum Citationem Partis Actt suam ad Jum edictt decidendum
Controversijs partium exauditis Quoniam hac in Causa
inter Partes comparentem mutuo et ab invicem in Stan
sko 7 8 intra Octavas Festi Sanctissimi Corporis Christi Domini
in Ao 1763tio de quibusvis Pretensionibus violentijs pro
onibus et obductionibus subsecuta intercessisse probatur
Proinde incompetenter Partem Actt respectu antecedentium
violentiarum agere Jum adinvenit et Partem Citam Liberam
Quietatio Coram Actis Trinitatis Zawidzkiensis

Et Sumitione Leitij Oppidi tempore assignati in Cedo Iri Laurentij
Abij subitanea comparitione vino Iure Cedit Coram Acti ab ipõ in
dicta Iudicum et cum Summa injuria sui Rei prolati in ordine
expeditis ejusd Causa Oppidum Bm. Comitis Hoang non capitale
tempore imo mortinatis et malitiosi legalitatis negotio auri
sunt condemnare pro quo Illustr nullatenus se se imbecillitatis et
diurni morbi documenta quidem ad causam causa nullius
ria comportare valuerit in Dnos eos Condnis condemnationem
cupe se obtinere ex hoc principio et aliqi legalitatis in Dno
Imi misereris permittere coacti sunt quapropter citationis
ad audiendi et audiendi condemnationem causa ut subdolet
subreptitie obtenta sine pœnis Cessari et quibusvis juris necessi
tatis vacue deceptionis Fatis puniri predicti Citantur
alias Citatione eos promissa furius ni se obtinuerit in diem
hodiernam vite audiendi et audiendi Bibliothecarii ipõ audiendi et
quia Illustr Nicolaus Lionitchowski Rei prolati et Luciam pri
Dnam et Josephus Limitchowski Reus Dni Dispa
rent et se condemnare Imitent Bonum et Confectus Acti
Coram Judicio pdicti comparens et Dnam curia hominem
et Votum Judicis moderno Fratrem Ime obtendens me
morati ad pia fundie Ipsum Dni Illustr Providum
Paulum Stefanich de Mochovo Authorem et paratum stilus
et ultra pius Romam viribus duabus ut antea et post offi
cium a retinam temperative per Illum Romam Limitchowski
minorem et per Judicem pdictum Lucretii et consortes Clamati
et vocati non tamen comparens in Curia Cessationis injuncti
Condemnationis alias in hoc Acta pro loco suo negotij sui
principalis admittens Judicio pdicti Judices ad opus ipse come
moratis ulteriora dicti per Judicium hoc Acta in causa fieri
et exequi postulavit et Judicium pdictum pari Communi pro
tulationis partis Rei ad licite annuens in vim ejusd
Iuris Ime hac in Causa obtenti Sententia condemnatio
tionem pdictam Baronis Decreti Decet et ad publicandi
candi Bapioni pœnam Suppressionum Illum Judicem Vida
mus et dixit et Deputavit Lui Illi Judicij audiendi Do

Stanum Chyczewski Actt Parens Ipsi Datt Regestrog supraexpresso
per prenominatt parentem Die 27 Julij in Anno 1741mo Datuato
et ad levand summas sibi Actt porrectt sententia Judicij Nostri
stringi solutionem provisionis ab eadem summa provenien injungi
litis expensas refundi raone vero sui Actt ac ob Parentis elusi
onis Poenis mente legis circumscris puniri ac id quod juris et
justitiae erit statui decerni et sententiari, praesens aleas cita
tione eadem praemissa fusius in se obloquente in Diem hodier
nam recte cadens et devenien Ptibus ipsi utrisq et quidem
Jo. Matheo Chyczewski Actt prlter et Quiniam Honestus Chri
stophorus Primus ~~praesen~~ Ovillator praesens in Trno disparet
et se condemnare permittit Proinde praefatt Actt coram Judo praesens Compa
rens et Trnum eundem hodiernum per totum Judicior moder
nor tractum Tme attentum memoratt Cist ad jus juri
dice p Mlem R G P Paulum Stefaniak de Mochowo authum
et Juratum tribus et ultra juris formam vicibus quatuor
uti ante sta et pt Offsum Arestum tempestive praeceden
Mlem interposit et p Jum praesens susceptt et connotatt Cla
matt et vocatt non tn comparens in lucro solutionis Cum
ma cum provisione ab eadem provenien alias in toto
seu pro toto lucro Negotio sui Principalis admittens
Judo praesens Jlter ac Offse condemnavit ulterioraq sibi
per Jum hocce ea in causa fieri et exequi postulavit et
Jum praesens Juri Communi Postulationiq Partis Actt uti
licite annuens in vim ejusdem Juri Tme hac in causa obtento
Poenam Banionis decrevit praesensq Decernit et ad publicand
eandem Banionis Poenam supraserum Mlem P. Stefaniak Judicem addidit et de
putavit qui Mlis satisfaciens Deputationi suae a Judicio praesens
habitae memoratt Banionis poenam modo praemissam obtinit
ac ipsimet Honestum Primus esse Banitum Juri Commu
ni Contrarium et rebellem hic in Atrio Stabae Judlis ac in
Pp cum in Trno vlis parent.

alijs

alijs locis publicationi solitis praesens plurima Nobilitate ad
Judicia moderna forumque publicum congregata Alta sua
praeconica et sonorosa voce proclamavit publicavit et ad
notitiam omnium pro tunc praesens indubiam deduxit
de quo praesens Jdem Mtis se loco publicationis suum
ad Jum redeunt fecit relationem. Post quam publi
catt ut praemissum est Banionis poenam pro praesens
pro faciendo juxta praescriptum juris communis executio
ne ad Mtis loci Capitt seu Mtis locorum Capitt ~~remittit~~
sub cujus vel quorum Jurisdictione praefatt Citt cum Bonis
suis subsistit et residet remisit remittitque praesens In con
tinenti M. R. G. P. Paulus Stefaniak de Mochowo authus et
Juratus palam Rvit Quia ipsi Citt literatt sigillatt pro
Judicijs praesens serviens edittt cong. Praefatt Citt ad
Oppidum Bielsk Domumque Citti ibidem Litt Exp. Dni Con
ductus Paschae Anno praesens tum et ejus primam
ex qua poena contumaciae est obtenta tempestive ante
obtentionem illius in Duabus integris septimanis Detu
lit exportavit posuit reliquit et de positione notifica
vit de quo praesens Jdem Mtis fecit relationem.

~~Baritus M. Szydłowski per J. Wołowski~~

Paniti Gnesi Kraszewsky in Lucro Ultima
rio per Gres Tokarskie Obrembskie Conges

In Trno hodierno ex adcitatione Literali Ter
restri Plocen Teneris sequen Stanislaus Au
gustus D. G. Gratia Rex Poloniae Magnus Dux
Lithvaniae Russiae Prussiae Masoviae Samogi
tiae Kijoviae Volchiniae Podlachiae Livo
niae Smolensciae Severiae Czerniechoviaeque Vobis
Gris Thomae et Francisco Kraszewskim Fratribus
intervos Germanis de Personis Bonisque vestris
gnaliter omnibus mandamus ut in Trnis Com
munibus

Communibus Trnibus Placen proximius ab hinc
is Raciaz celebrand pltr ac peremptorie Com
pareatis ad Instantiam Gsor Magdalenae
G. Pauli Tokarski Cunegundae G. Antonij Turo
wski Clarae Josephi Obrzbski Contum Krasze
wskich et Eorundimmet Maritorum Actt
Qui vos et quid Actt Contes in assistentijs Ma
ritorum suor Inhaerendo Manifestationibus
suis Authentice factis vel faciend citant
sui Potius meliorando Anterior Terminorum
quovis Defectus ad Paratas Eosd Trnes et Ja
ris Gradus parat Dilationes Majoris Paratas
Condemnationes adcitant idq ad videnda et
audiend non attento Decreto Concelli Crcn Placen
Burgrabialis in Fundo Ptr Myszynod Szemki
ad malam Informationem cum Injuria pltt
Condescensionem ad Pfata Dena et Malewo
in Ordine Constituendae Massae Substantiae
mobilis et Immobilis post Parentes suarum
actrictum derelictt Consortum Pvijs Com
portand Documentes assignand Conseri ex
qua Constituta Massa Substantiae Dotes
se Actrices Concernen Competentes sibi
actt assignari Transactiones quas vis Jus
naturae suar actricum Laeden cum pjudi
cio actt subsecutas Cassari et Annihilari
Solutionem Summarum tam Dotalitiar
cum Provisionibus ab actu Elocutionum
in Matrimonia pvenien quam Successivar
post Olim Gram Etheresiam Krasewsko olim
Mfci Jacobi Kaltubawski Subdapiferi Rzeczy
nen Contum suar actricum aviam sterilitar
de hac Luce decessam derelictar se Actt Orga
vos

vos ac alios naturali Successione concernen per
vos a Mgco Paulo Kadtubowski Subjudice
Trinitiensi progrediend cum Provisionibus afatis
Praedicti Et Mgci Jacobi Kadtubowski retentis obla
quente cessione Levatar itidem cum Provisione
injungi Poenas in Sublatione Processus de
cerni Documenta sui actis G. Turowski Praeterea
tibi Gnoso Thomae Kraszewski ad Fidelis ma
nus data non tamen restituta Comportare
demandari Justaq anteriores Trnos Causam
Praesentem dicidi Satisfactionem Dilationibus
majoris demandari alteriusq vobis Ea
in Causa Jure procedi sitis Parituri et Re
spensuri Datum in Raciaz Feria 2da post
Dominicam Rogationum Praxa anno Dni
1763vo In Diem hodiernam Recte cadend
et devenien Partibus memorat utriq et
quidem Gsis Magdalena G. Pauli Tokarski
Cunegunda G. Antonij Turowski Clara G. Jose
phi Obrebski Consortibus Kraszewskie et Ejusdem
maritis actis per Eosdem Maritos suos et
Contum suae Nomitribus pltes et Gsis Tho
mae et Francisco Kraszewskie Fratribus
Interse Germanis Citatis per G. Valentinum
Kmudzienski Ad Plocen Tandem Quoniam
Comparens Partis Citatae ab Inscripta
Comparitione recedit et suos Principales
Condemnare permittit Proinde Praefata
Pars actrea Coram Judicio Praesentem Comparens
et Trnum Eundem hodiernum per totum Judi
ciorum modernorum tractum Utrinque attentans
memorat Citatos ad Jus Juridice per Mandatum

Pro

Regni Generalem Plovidum Paulum Stefa-
niak de Mochowo Authum et Juratum tri-
bus et Ultra Juris formam Vicibus Quatenus
uti ante ita et post Officiosum arestum
tempestive per Valentinum Brudzień-
ski Interpositum et per Judicium prae-
sens Susceptum et Connotatum Clamatos
et Vocatos non tamen Comparen in Lucro
ultimarae Sortis Finalis et Indilatae Facien-
dae Executionis seu Traditionis Bonorum
Idq. rationem non Satisfactionis Contentis
Citationis in Eadem Expressis alias in toto
seu pro toto Lucro Negotij sui Principalis
admittente Judicio praesen Judiciter ac
Officiose Condemnavit ulterioraq. sibi
per Judicium hoc Eo in Causa fieri et
exequi Postulavit et Judicium praesens
Juri Commoni Postulationiq. Partis Auto-
rae Utilicite Annuendo in Virum Ejusdem
Lucri Ltme hac in Causa Obtenti Poenam
Banitionis Decrevit praesendq. decernit et
ad Publicandam Eandem Banitionis Poenam
Suprascriptum Mnlem addidit et de-
putavit qui Mnlis Satisfaciendo Depu-
tationi suae a Judicio praesen habitae memo-
ratam Banitionis Poenam modo praemisso
Obtentam ac ipsmet Gros Kraszewskie Cita-
tos praesen in Trno disparen esse Banitos
Juri Commoni Contrarios et Rebelles hic in
atrio Stubae Judlis ac in alijs Locis Publica-
tioni Solis praesen plurima Nobilitate ad Judi-
cia Moderna forumq. publicum Congregata alta
et approbato Processu formam Placen. Sua

praeconica et Sonorosa voce proclamavit Publica-
vit et ad notitiam Omnium pertinere praesens in
Dubiam deduxit de quo praesens idem Mnis
suam ad Judicium Rediens fuit Relatio-
nem post quam Publicatam ut praemissum
est Banitionis Poenam Judicium praesens
Trno Plocen pro faciendo Juxta praesens
Juris Commonis Executione sive Traditione
Bonorum ad Mfsum Loci Capitaneum
seu Mfsus Locor Capitaneos sub cujus
vel Quorum Jurisdictione praefatus Citati
Jure victi cum Bonis suis subsunt ~~et re~~
~~sident~~ Causam hanc cum toto Ejus Effectu ac Partibus ipso
utris ~~sident~~ remisit remittitque praesens. In Conti-
nenti Supra positus Mfsus Stefaniak de
Mochowo authoritate Justitiatus palam Rvit Quia
Ipse ad citationem literatae Sigillatae
pro Judicijs praesens servien editae Cond praefatae
ad citatae ad Bona Myszyno Juxta Datam
in Adcitatione Positam anno praesens de-
tulit Expertavit posuit Reliquit et
de Positione notificavit de quo praesens
Jd Mnlis fuit Relationem

Banitio cives Plocen per Instigatorem Ju-
dicij praesens

In Trno hodierno ex Decreto Judicij praesens
Inter Dnam Elisabethem de Wtoczeskie olim
Dni Danielis Rosiszewski Relictam Contem-
Viduam actae ab una, et Famatos ac Specta-
tiles Omnifrium Regnit Advocatum Jaco-
bum Matosiewicz Antonium Jerzeiewicz Lon-
cum Wierzgocki Consules Civitatis Plocen ac to-
tam Communitatem Ejusdem Civitatis ac alios actae
parte

Parte ab altera plato quo mediante Penalitas Re-
spectu Causationis Fatorum olim Gnoso Dani-
eli Rosiszewski Suprasona Actricis Marito in
Puteum per Incuriam Civitatis neglectum
Reparationem ejusd in eiso aquaq. Profun-
ditate Puteij Inhausta inundato Vadij
Capitanealis Simplicis pro Parte Judicij
sui sub Pena Banitionis ex Registro Penali-
um Publicand per Pdictam Civitatem per-
solvend est sententiata ~~tatius~~ Eod Decre-
to inde Pmissa subeqa Edisserente in Diem hodier-
nam Recte cadend et devenient Partibus ipsis
Tand Instigator Judicij Psend pltes Compa-
rens et Tmum Eund hodiernum per totum Determinio
Judicior modernor ~~Tractatum~~ Itme attentans
memorat Actt ad Jus Juridice per Mnlem Rnd
Gnalem Providum Paulum Stefaniak de
Mochowo Authenticum et Juratum ~~tribus~~
~~et ultra Juris formam vicibus quatuor~~ cla-
mates et vocates non tamen comparend
ratione non Solutionis Simplicis Vadij Capi-
tanealis pro Parte Judicij Psend ad judicati
~~admittente Judicio praesenti Judicio~~
judicialiter ac Officiose condemnavit ulterio-
raq. sibi per Judm hocc Ea in Causa fieri et Exe-
qui postulavit et Judicium Psens Juri Commu-
ni postulationiq. Partis Actt utelicite annuendo
Penam Banitionis decrevit Psentibusq de-
cernit et ad publicand Eand Banitionis Penam
Suprasorum Patem addidit et deputavit Qui
mntis Satisfaciendo Deputationi sua a Judi-
cio Psend habitae memorat Banitionis Penam
ac ipsmet Citatt Psend in Tmo disparend Ipse Banitio

Juri

Jam Communi Contrarios et rebelles hic in atrio
stubae Judlis ac in alijs locis publicationi solitis
Praesentibus plurima Nobilitate ad Judicia modernaso
rumq. publicum congregata alta sua Praeco
nisso et sonorosa voce proclamavit publicavit
et ad notitiam Omnium Praetune Praesentibus in dubi
am deduxit de quo Praesentibus Jd. mntis loco pu
blicationis suum ad Judm Rediens fuit Re
lationem. Post quam publicatam ut Praemis
sum est Banitionis Poenam Judicium
Praesens pro facienda Juxta Praescriptum Ju
ris Communis Executione Causam hanc
cum toto Effectu ac Partibus ad Mficum
loci Capitaneum seu Mficos Locorum
Capitaneos sub cujus vel quorum Juri
dictione Praefati Citati Citatae cum Bo
nis suis Resident et consistunt remi
sit remittitq. Praesentibus

Banitis Infidelis Lewek Leyzerowicz Judeus
Plocen et Gsus Zochowski per Instigatorem
Judicij Praesentibus

In Trno hodierno ex Decro Judicij Praesentibus Inter Gsam
Elisabethem de Włoczewskie Et Gsi Danjelis Ko
Relictam Contem viduam Actricem abunus et
Famatos ac Spectabiles Onuphrium Keynik Ad
vocatum Jacobum Matusiewicz Axtonium Le
drzejewicz Lucam Wjerzgocki Consules Civitatis
Plocen ac totam Communitatem Civitatis Eiusdem
Infidelem Lewek Leyzerowicz Arendatorem ab Eod Ma
gistratu Civitatis Plocen Constitutum Citatos et quid
pro Interesse memorati arendatoris per Valentinum Zochowski
parte

parte ab altera Quo mediante pœnalitas respectu Cau
Causationis Fatorum ob Iso Danjeli Rosciszewski
Supraseriæ Actricis Marito in Puteum per Incuri
am Eiusdem Judicij Arendatoris neglectamq Repe
rationem Inciso Aquaq profunditate putej in Haustu
Inundato, Vadij Capitis medij pro parte Judicij
Sui, in Instanti sub pœna Banitionis ex Regestro Pœnalium
publicanda per prædicatum Arendatorem persolvendæ
est Sententiata alias Decreto Eodem latiori in se existens
in diem hodiernam recte Cadens et devenien, Tandem
Instigator Judicij præsens præter Comparens et Terminum
Eundem hodiernum post prolatum Decretum usq ad Deter
minium Judiciorum modernorum sine attentans memo
ratum Citatum ad Jus Juridice per mrtem Rni Gna
tem poidum Paulum Stefaniak de Mochowo
Authenticum et Juratum Clamatum et vocatum non
tamen Comparentem tam Eundem Infidelem Lewek
Leyzerowicz Arendatorem quam etiam Idem Valen
tinum Zochowski a prædicto Arendatore Compari
tionem Inscribendæ ratione non solutionis medij
Vadij Capitis pro parte Judicij præsens adjudicati Ju
dliter ac officiose Condemnavit, ulterioraq sibi per
Judicium hoc Ea In Causa fieri et exequi postu
lavit et Judicium præsens Juri Communi postula
tioniq Partis Actoreæ utilitate annuendo pœnam
Banitionis Decrevit præsenq decernit et ad publicandæ
Eundem Banitionis pœnam Supraseriam mrtem ad
didit et deputavit, qui mrtis satisfaciendo Depu
tationis Suæ a Judicio præsens habitæ memoratum
Banitionis pœnam ac ipsimet Infidelem Lewek
Leyzerowicz atq Gnum Zochowski præsens in Termino
Disparentes esse Banitos, Juri Communi Contra
rios et Rebelles, hic in atrio Stubæ Judlis ac in
alijs locis publicationi solitis præsens plurima
Nobilitate ad Judicia moderna Forumq publicum
Congregata alta sua præconica et sonorosa voce pro cla
mavit publicavit et ad notitiam omnium Juris
et Scuti Recusatorem in Judicio Listen
præsens

Praesentium in dubiam deduxit de quo praesens Jd. Mrtis
e loco publicationis suum ad Judicium Rediens fe
cit Relationem, post quam publicatum ut praemissum
est Banitionis poenam, Judicium praesens pro faciendo
Juxta praesentem Juris Communis Executione Causam
hanc cum toto effectu ac partibus ad meum Lo
ci Capitaneum seu meos Locorum Capitaneos, sub
cuius vel quorum Jurisdictione praefato Citato Cum Bo
nis suis residentes Consistunt remisit remit
titque praesens

Dilatio Inquisitionis Inter Gsos Koko
szczynski Brudzinski Cywinski ac alios

In Causa et Actione Judiciaria Infrascripta in
ter Gsum Simonem Kokoszczynski Actorem ab Una et
Gsos Lucam Goscicki, Antonium Brudzinski, Mathi
am Cywinski ejusdem nominis Draminski Michaelem Bo=
nifacium et Stanislaum Mystkowskie nec non In
fidelem Mosiek Zygmontowicz Arendatorem Mystko=
wiene Inhaerendo Proaoni Sua Athae facta ac offici
oso Aresto circa Praesens Citationem Super Eodem
Infideli Mosiek apud Eosdem Gsos Mystkowskie
Interposito ad Judicium Praesens Parte ab altera
Citatos pro eo Quia Ipsi Gnosi Goscicki Brudzin=
ski Cywinski Draminski ac Infidelis Mosiek
Arendator Oves Actoris Proprias a honesto Rocho
Ovillatore de Bonis Krule Profugo absque Scitu
Actoris Gnosi Kokoszczynski pro vili Pretio coemere
ausi Sunt et Praesumpserunt Summum Damnum
in ovibus actoris Proprijs per Coemptionem Ea
rundem intulerunt Poenas pro praemisso Ausu succubu
erunt et in se traxerunt Easque oves actoris non re=
stituerunt nec extradere curarunt Quinimo pro
ville libitu Suo Easque converterunt. Quare Citantur ad videndum
et audiendum Vos Suprascriptos ovium Coemptores
ad extraditionem Earundem ovium a Suprascripto honesto.

Rocho

Rocho Ovillatore in scio Actore Coemptar una cum accra
mento ac usu fructu Sententia Judicij nostri Stringi Pe:
nas respectu Praemissi ausus Patrati extendi vos Gsos mystl:
kowskie ad Statutionem Praefati Infideles mosiek arenda:
toris pro Summendis de eo Poenis adij et Compelli Alias
Citatione Eadem praemissa fusius in se obloquente in diem
hodiernam recte cadente deveniente Partibus Ipsis utrisq
et quidem Gso Simone Kokoszczynski actore Pltr et Gso
antonio Brudzinski, mathia Cywinski, mathia Dramin:
ski Citatis Pltr Gso Luca Goscicki citato per Gsum Anto:
nium Brudzinski Gsis mystlkowskie citatis per Gsum
Casiminem miszewski Instigatorem Judicij Praesens In
fidele Mosiek Zygmuntowicz arendatore mystlkovi:
ensi citato Pltr coram Judicio Praesens Comparens Judi:
cium Terrestre Plocens Trnum Partis actoreae decidendo
Suspensa decisione Causae praesens ad affectionem ptis
actoreae dedit et concessit Dilationem Inquisitionis
Utriq Parti tam in deductionem quam emundatio
nem obiectorum Supercontenta Prouaonis et Trni Ptis
actoreae in Sequens Judiciorum Trnum Plocens Trnis
Prius et Proximius ab hinc in Raciaz Celebrandis
Conservando Trnum Partibus memoratis utrisq in prae:
allegatis Judicijs Suis Sine quavis ad citatione com:
parendi Peremptorium incontinenti Mlis Rni Gnalis
Providus Paulus Stefaniak de mochowo Authus et Ju:
ratus Palam Rvit Quia Ipse Citationes Literales
Sigillo pro Judicijs praesens Servientes Editas Cons
Praefato Citto et quidem Cons Gsos Antonium Brudzin:
ski mathiam Cywinski et Lucam Goscicki ad Bo
Cywiny Dynguny Cons Gsum Mathiam Draminski
ad Bona Cywiny Cuspicki Cons Gsos mystlkowskie
et Infidelem Zygmuntowicz ad Bona mystlkowo
omnes Terijs Tertia et Quarta post Dnicam Rogationum
anno praesens detulit exportavit Posuit reliquit et
depositione notificavit et hic sub inde Jaeque Supra

mlis

Mlis Palam rvit Quia Ipse habitis secum Mlibus Josepho Razewski et Joanne Kokoszczynski in evidentius testimonium assumptis ex requisitione officiosa suprascri Gsi Simonis Kokoszczynski actoris fuit in Bonis Mystkowo Die in Relatione Exportatae citationis Posita et Ibidem Condescendens Suprafatum Infidelem Zygmuntowicz Arendatorem ex Rationibus in Trno expressis apud Eosdem Gsos Mystkowskie praevenit arestavit et detentione ad deciosionem Instituendae Causae monuit de quo Praesens Idem Mlis fecit Relationem.

J. P. zamieszkały w prowadzi
za świadectwem z dnia przez
wydanym na wozach w Koni luzem
i zadeklarował pod opłatą celną do Komory wychodowej w
następujące obiekta. –

Wyszczególnienie Przedmiotów na wychód prowadzonych	Wymienienie			Podług Świadectwa zadeklarowania, a ieżeli bydło lub trzoda chlewna, to i obliczenia		Uwagi
	Kobles	Ilość				
		Literami	Liczbą	[illegible] lub szlu[illegible]ki	Ilość	

