PL_1_23-5-15

1. NR I NAZWA ARCHIWUM	2. NR ZESPOŁU	3. NR SERII
1 AGAD	23	5

4. Nazwa zespołu:

Płockie ziemskie decreta (II)

5. SYGNATURA:	6. LICZBA ~~STRON~~:	7. LICZBA SKANÓW:
15	Kart: 814	1699

8. DATA WYKONANIA:	9. NAZWA PRACOWNI:
01.03.17	PT II

10. UWAGI:

123a => karta dodatkowa napisana.
Po t. 218 jest t. 220. Po t. 268 jest t. 260.
Po t. 284 jest t. 285.
k. 336a => karta dodatkowa napisana jednostronnie.
k. 355a => karta dodatkowa napisana jednostronnie.
Po t. 529 błąd w foliacji (t. 560). Po tej tercie występuje poprawiona foliacja.



WISKA STRON i ICH OBROŃCÓW.	KOSZTA SĄDOWE OD STRON.								Terminu do wprowadzeni Sprawy wy znaczonego.
	Należy.		Złożono.		Podwyższono.		Ogólne.		
	Złote.	gr.	Złote.	gr.	Złote.	gr.	Złote.	gr.	

Decyzyi Sądowéy.	DECYZYA SĄDOWA.	wymierzona.		UWAGI.
		Złote.	gr.	

NUMER		NAZWISKA STRON i ICH OBROŃCÓW.	KOSZTA SĄDOWE					
			Należy.		Złożono.		Podwyższono.	
Wokandy	Wpisu.		Złote.	gr.	Złote.	gr.	Złote.	gr.

1

Actum in Płocko in Terminis Communibus Terrestribus ex Publica acclamatione Vigore Constitutionis Gradnensis in Diem hodiernam Incidentibus Feria Secunda in Crastino Festi Sancti Martini Pontificis Anno Domini Millesimo Septingentesimo Quinquagesimo Nono.

Coram M.M. Francisco Ignatio in Borowice Rościszewski Judice Alberto in Bonisław Ubyszewski Subjudice Josepho a Kozłowo Kozłowski Notario Terrestribus Płocz in Praesentia MM. ac SS. Josephi Zielinski Płocz Joannis Truszkowski Gostinę Cameranorum Granitialium Bartholomaei Zbo[illegible]inski Pincernicae Dobrinę Adami Miłodrowski Valentini Żołtowski Francisci Sulenski Nicolai Bagienski Burgrabiorum Cr. Płocz Francisci Sia[illegible]włoski Dapiferiae Vipogrodiae Petri Bobrowski Josephi Skwarski ~~Sigismundi~~ Fabiani Krzecu[illegible]jewski Josephi Gutowski ac aliorum plurimorum Nobilium ad actum Praesentis Congregationis nec non M.R.S.P. Paulia[illegible] faniak de Mochowo authi et Jurati actum acclamat

2

X G. 70 L. 55
Osmiałowscy Act. et alij Cons. M. Stanisław
Karwosiecki Venatoris Vinnicen. Cit.
In L. Lucrum Solutionis Summae pro qua
res est idem in instanti sub Poena Banitio
nis quae D. Act. R.
Arestat S. Paulus Zotrowski.

15 – 1000

X M. Franciscus Trzcinski Judex Castr. Bolo
vinicen. act. et alij Cons. Relict. od S. Alexandri Ban
kowski Cit. et alii
In L. Lucrum Solutionis Summae pro qua
res est idem in instanti sub Poena Banitionis
quae D. Act. R.
Arestat. Mlis Judicialis.

X G. 22 L. 55
Casimirus Miszewski act. et alij Cons. SS. Jose
In L. Solutionis Summae pro qua res est idem
in instanti sub P. B. quae D. Act. R. reliqua
in producto
Arestat S. Valentinus Zotrowski.

G. 22 L. Satisf.
Petrus Jez act. et alij Cons. S. Skwarski Cit.
In L. Lucrum evictionis ab impedimento Juri
dico SS. Miszewskich pro quo res est idem in instan
ti sub Poena Banitionis quae D. Act. R.
Arestat Citatus.

In J. C. L. Satis: cont.

G. Thomas Rosciszewski Cameramus Tmis Plocen. Actor Cone G. Rosciszewski Citat et alios

...actionis Contentis Citationis suae pro quo ... sub Poena Banitionis quae D. addit et R.

Arestat Mlis Judlis Wyleżeński.

...ski act et alij cone G. Michaelem Lisowski citat et alios.

...s Contentis Citationis suae pro quo res est in instanti sub Poena Banitionis quae D. addit et R.

Arestat G. Paulus Żółtowski.

M. Albertus Żółtowski Judex Crene Plocen. act et alij Cone G. Zgleniecki Citat et alios.

C. L. Statutionis Judaei in Textu Citationis expressi pro quo res est in instanti sub Poena Banitionis quae D. addit et R.

Arestat. Mlis Judlis. Wyleżeński.

Ut Lextr equit.

Id. M. Actor Cone G. Kroszczyński Cit et alios

In C. L. Satisfactionis Contentis Citationis suae in eadem expressis pro quo res est in instanti sub Poena Banitionis quae D. addit et R. reliqua ut in Praedicto

Arestat Mlis Judlis Wyleżeński

G. Petrus Modlinski actor et alij Cq M. Modlinski Supparium Brestensis Cujaciae Cit. et alios.

In C. L. cassationis quarumvis Transactionum cum praejudicio actorum subsecutae quibus cassatis Devecupationis Bonorum pro quibus res est in instanti sub Poena Banitionis quae D. addit et R. reliqua in Producto.

Arestat G. Antonius Olszewski.

Ex L. extr. Juvenes

G. Lucas Bronowski actor Cq G. Adrianum Zukowski Cit.

In C. L. Extraditionis Juvenis pro qua res est in instanti sub Poena Banitionis quae D. addit et R.

Arestat Mlis. Judlis. Wyszeński.

Sol.

7 exadi. B. 11.

G. Lucas Guminski actor et alij Cq G. Paulum Zukowski Cit. et alios adcitat.

In Ol. C. et ex adcitatione L. Poenarum Legibus Rni descriptae idq super Solo G. Paulo Lubowski originaliter Cit. super vero reliquis B. quae utraeq D. addunt et R.

Arestat G. Valentinus Brudzieński idq pro interesse M. Antonij Bagieński Notarij Crenensis Plocensis et G. Adami Miłodrowski

G Thomas Ossowski B.C.P. actor Cum G. Bertrandus Praefectus Guardiae Sacrae Rae Matthes Cit.
In Z. C. B. P. quae D. Act. R.
Arestat G. Valentinus Zobrowski

X G Josephus Malinski actor Cum Successores Od M. Zakrzewski Vexillifer Zawskr. et Vicecapitaneus Cr. Mor. Cit.
In Z. C. L. Solutionis Summae una Cum provisione ab eius provenienti pro qua res est idque in instanti Sub Poena bannitionis quae D. Act. R.
Arestat G. Adamus Miłodrowski

G Franciscus Bobrowski actor et alij Cum G. Maliszewski Cit.
In C. Lucrum cassatis transactionibus Solutionis Summae rehabilitationis Honor. Compensationis reparationis reliquae in producto
Arestat G. Paulus Zołtowski

Id actor Cum Successores Od G. Andreae Miłodrowski Cit.
In C. Lucrum Solutionis Summae in obligationem Sortis provenientis obligatae pro qua res est idque in instanti Sub Poena bannitionis quae D. Act. R.
Arestat G. Paulus Zołtowski

7c Lexdici Bo
N. Casimirus Macheinski Pocillator Zawskie
actor et alij Cor G Josephus Macheinski et alios
Cit.
In Z. Lucrum ex divisionis Bonor. Kowalewa ori
cum dando Calculo in Presentia Judicij Sui pro quo
res est idem in instanti sub Poena bannionis reliqua
in producto.
Arestat G. Valentinus Zołtowski

7c ex R ab offic Cor L G G
Consors N. Alberti Bederski et alij actor Cor G G
Łukowskie et alios Cit.
In Z. ex Remissione ab officio Castri Płocen. ad Judi
cium suum facta Lucrum Solutionis Summae
pro quo res est idem in instanti sub Poena bannionis
quae D. A. et R.
Arestat N. Albertus Łukowski.

G G Je B.
Smolensky actor et alij Cor G G Karwowskie
et alios Cit.
In C. B. quae D. A. et R. reliqua in producto
Arestat G. Paulus Zołtowski.

G Adamus Obrębski actor Cassanae et alij Cor G Pau
lus Choynowski Cit. et adcitat. Cassanae et alios
In C. Lucrum Cassatae Cujusvis Condemnationis
ac totius processus in negotio principali Pensio
Causae Actoris ratione indebitae vexae etiam cum
adatatis B. quae D. A. et R.
Arestat G. Paulus Zołtowski.

G Michall Gołkowski actor et alij Cap GG Barcikowskie Cit et alios
Jn C B quo D A et R
Arestat G. Matthias Barcikowski

Jn C ex ad Cit loco per ad Cit Sol
G Paulus Choynowski actor et alij Cap GG obr
bskie Cit
Jn Z ex adactione loco per agendi executionis approbato anteriori pro cessu Lucrum Solutionis summa cum pensione pervenienti pro quo res est idq in instanti sub P B quo D A et R
Arestat G. Valentinus Zołtowski
G Petrus Pleskowski actor Cap G Antonius Swiecki et H Mathaeum Sculteture Białej Cit
Jn C Lucrum statutionis subditorum de Bonis Czarne in textu citationis expressorum ac extraditionis eorum cum rebus eorum propriis pro quibus res est idq in instanti sub Poena banitionis quo D A et R
Arestat G. Valentinus Zołtowski
GG Barcikowscy actor et alij Cap G Gołkowski Cit
Jn C B quo D A et R
Arestat Citatus.

76 B
G. Andreas Zochowski acto et alij Cq G. Biedkowski Cit.
In Rt C. B. D. addit et R.

Arestat Citatus.

76 B
Id. Acto et alij Cq G. Alexandrum Ossowski Cit. et alios
In Rt C. Similis B. D. addit et R.

Arestat N. Alexander Ossowski.

76 B
Perfidus et Infideli Elias Liberkowicz acto et alij
Cq G. Stanislaum Brochocki Cit.
In C. B. D. addit et R.

Arestat G. Valentinus Brudzienski.

76 L 55
Consors G. Mathias Laguna acto et alij Cq G. Antonium Strupczewski et alios Cit.
In C. G. Solutionis Summae cum Provisione provenienti pro qua res est in instanti sub D. Banitionis quae D. addit et R.

Arestat. G. Franciscus Szulenski

7e exad. Loco pag. Cte L. ext. sub Rupd.

X G. Antonius Bartolt acd. et alij Cq. GG. Rosciszewski

In Pl. C. et exaditatione loco peragenda executionis acd. et alios
Anterioris Processus L. extraditionis Subditae in Textu Citationis expressae cum Compensatione Carentiae Laborum ac Solutionis Luitarum pro quibus res est in instanti sub Poena Banitionis quae D. addit et R.

Arestat Mlis Iudicialis

7e exad. L. GG.

G. Fabianus Kręcicjewski acd. et alij Cq. GG. Swięcickie acd. et alios

In Pl. C. et exaditatione L. Solutionis Summae cum Provisione ab eadem provenienti pro qua res est in instanti sub Poena Banitionis quae D. addit et R.

Arestat G. Valentinus. Brudzieński.

N. L. extra Labdita

G. Franciscus Czachorowski acd. et alij cond. G. Kowalewski

In Pl. C. L. extraditionis Citat. et alios Subditae in Textu Citationis expressae pro qua res est in instanti sub Poena Banitionis quae D. addit et R.

Arestat N. Andreas. Kowalewski.

G. Gorlicka Virgo acd. et alij cond. GG. Jeże acd. et alios

In Pl. C. L. Solutionis Summae cum Provisione provenienti pro qua res est in instanti sub Poena Banitionis quae D. addit et R.

Arestat G. Valentinus Brudzienski

G. Stanislaus Brochocki actor Cum Infideles Eliasz Liberkowicz Cit. et alios

In C. B. D. addit et R.

Arestat Mtis Judlis. Wyszeński.

X M. Albertus Zołtowski Judex Crn. Plocen. actor et alij Cum S. Joannem Zglenicki Cit. ad Statuendum

N. S.

N. Lucas Tuminski actor et alij Cum M. Antonium Bagienski Notarium Crn. Plocen. Cit.

In C. L. comportationis Inquisitionum ad Causam cum Jac. Lukowski necessariorum pro quibus res est in instanti sub Poena Banitionis quae D. addit et R.

Arestat S. Nicolaus Bagienski.

In C. L. S. con.

Instigator Judicij Trns Plocen. actor con. Synagogam Judaeorum Plocen. cit.

In C. L. Satisfactionis Contentis Citationis in causa expressis pro quo res est in instanti sub P. B. quae D. addit et R. reli qua per omnia ut in Producto.

Arestat S. Joannes Sielski

Franciscus Ignatius Rościszewski Judex Trns Saltus Plocen.

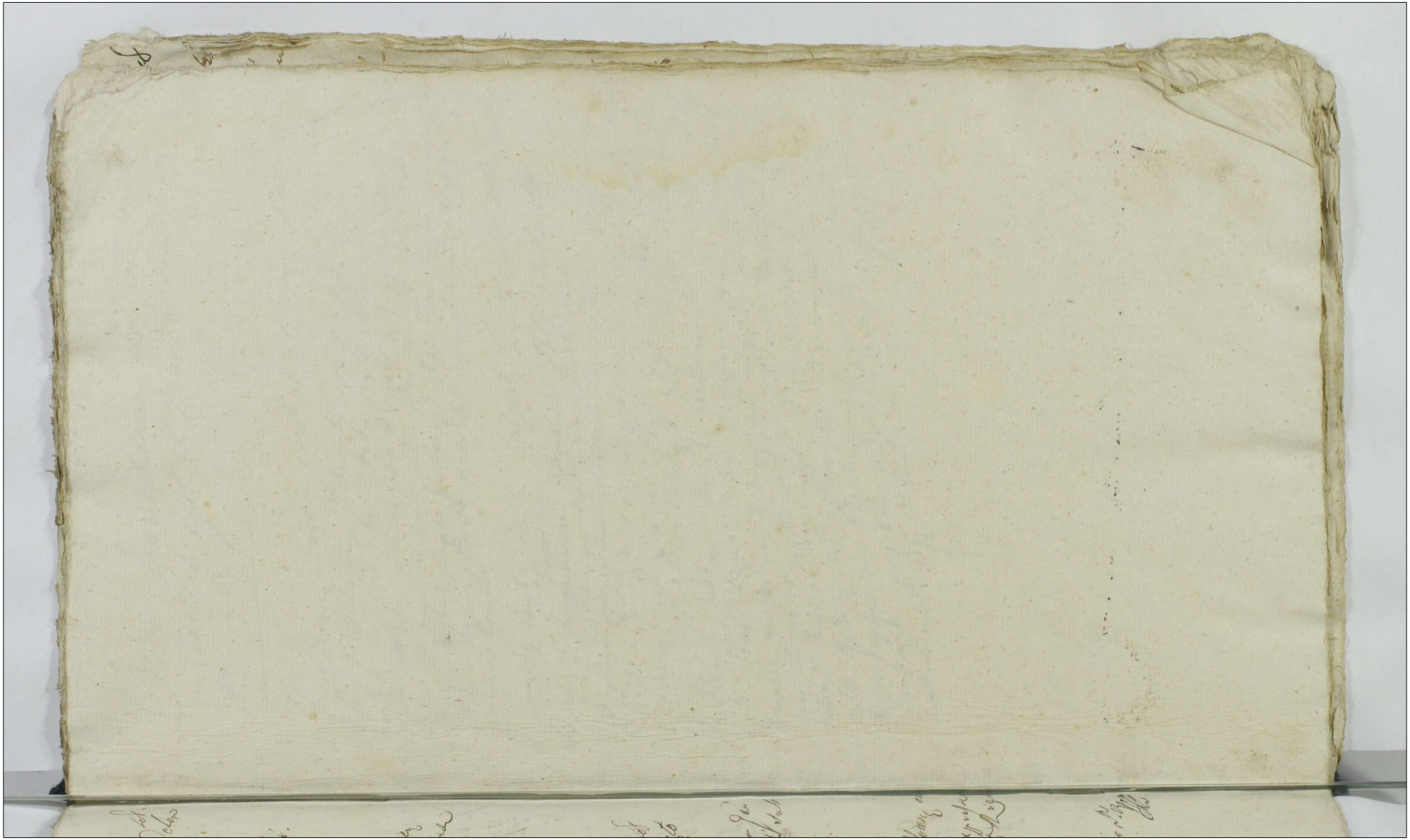

Ordo Inquisitionum sub actu F. 2dae in Crastino Festi S. Martini Pontificis Ao 1759

G. Andreas Zochowski act. et alij. Cum G. Ossowski Act. et alios

Actor p. S. Andream Zochowski suo et S. Petri Zochowski Parentis sui nne plr. Citata per S. Alexandrum Ossowski Cum plr. insistendo Decreto Judicij sui concessae Dilationis Inquisitionis inter Ptes prolato addit. Mtis judicis ad pronuntiandum super Incorruptionem Testium juramenti rotham idq in instanti praestitit inducat Testes et Inquisitiones suas educat.

G. Josephus Bortniewski Praefectus Guardiae S. R. Mtis Actor et alij cum G. ~~Josephum~~ Thomam Ossowski B. C. P. et alios Actt

Actor per ~~Casimirum Skarzynski~~ Strenuum Mathiam Krolikowski Militem Regiminis Pedestris Guardiae Sae Regiae Mtis et Reipublicae suae et aliorum actor nne plr. Citata pro interesse S. Thomae Ossowski B. C. P. ac S. Josephi Gutowski per S. Paulum Zoltowski Judicem Nobilis ac Honoratus Casimirus Lucynski Sae Regiae Mtis Secretarius plr. insistendo Decreto anteriori Judicij sui Ta 2da pt D. Rogationum in anno praesenti hic in Plocko concessae Dilationis Inquisitionis inter Ptes comparere prolato addit. Mtis Judicij sui apparitor ad pronuntiandum super Incorruptionem Testium juramenti rotham idq in instanti praestitit. Inducat Testes et Inquisitiones suas educat idq in instanti.

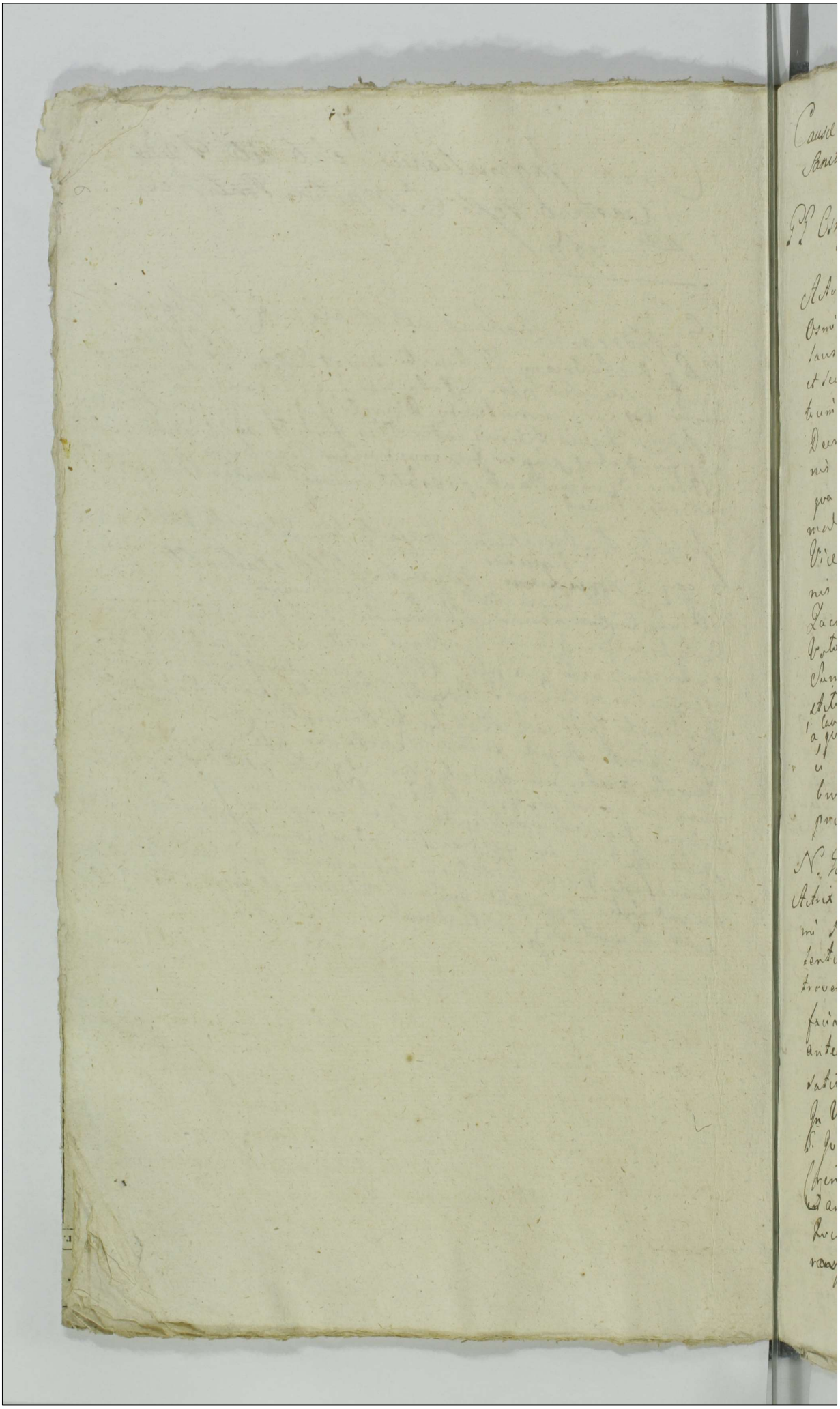

Causa ex Arresto Sub Actu Feriæ Secundæ in Castino Festi
Sancti Martini Pontificis 1759.

P.P. Osmiatowsky Act et alij Cons. N. Nicolaum Kanowiecki
Venatorem Vinnicen. Citat. et alios

Actrix per S. Michaelem Osmiatowski suum et S. Josephi
Osmiatowski Fratris sui nom. plr. Citatus Reus Nico-
laus Kanowiecki Venator Vinnicen. plr. comparens
et Causam judic. controvertens Limbis Controversys Par-
tium examinis Satisfaciat Citatus Reus Kanowiecki.
Decreto anteriori Judicij sui ipso injuncto comprobatio-
nis Summæ Actum Aurearum murgaricatum ipso
pro Convictus probavit Eamq. nec minus nec alio
modo ab ipso Reo Osmiatowski Judice et
Vicecapitaneo Cracov. Robbonicen in Vim Summatio
nis Speranæ Cam. Regia Laroche Enscfera Oberni
Lancinen. Relicta Comite vidua in Eamq. Matrimonij
Votos Contrahentis Contrahere ad Solutionem Prætensæ
Summæ non teneatur Judicens et id quamdiu Actrix
stetit Lite Comprobationis attenta Judex Causæ Litis
Causa ejusq. Comprobationis Successus pro dispendio Ac-
tricis Osmiatowski Judicis et Vicecapitanei Cracov. Ro-
bonicen. Litterarum fatis et pronuntiat Decreti
præsens exposcit.

N. Jastrzebska virgo nupta ads. cons. SS. Jeze citat. et alios.

Actrix S. Salomea Jastrzebska Virgo nupta in Existentia S. Adal-
berti Pietrowerski Act. Amici Suis plr. Citata per S. Va-
lentinum Lotterski Act. comparens et Causam judic. con-
troverten Limbis Controversys Partium examinis Satis-
faciat Dare Citatus Reus nunc mentorum ipse in
anteactis Judicijs nunc sed id in instanti et generaliter non
satisfaciat Jure Succumbisse Item Citatum, advenisse et
in Vim Succumbentiæ adhærendo Inscriptioni per Ac-
tricem Jo. Joannem Jos. Sterchster de hac Lite, de Jesum Coram ad
Crem Plebem Cracov. pro Item Divæ Annæ Genitricis Vir-
ginis anno 1753tio In rem et Personam ad Super Sum-
mam Ducentorum Florenorum ex spendenda Provisione
Decretum per Bonis Sanctor. peragitur Decernit Judex

Lx

Laterans S. Petrus Jst Actus Bonorum premissorum
Sambor Jures et actuarius Possessor Predictam Summa
Lxigentiarum Olympiam ibm cum Provisione per ne
dum computanda Salvis gictatis ibus ordinariis
pro ut per Ld producendi Jstum ad ped-
dictum Dni et pro Vigilia Nativitatis S. Joannis
Bptæ in anno D Jo Dante venturi 1756. subLa-
rum Dominicis Coram officio et actis Crem Plures sub
Pena Banditionis in Bulla in casu Contraventionis ei
in Mandatis Judicum Legitimatis in Regnis et
Liberis Jurisdictionibus Jurisdictionalibus et
realiter enumeratis Lecta per Ld Dnum Jstum Jud. pars
pro in Olmo et sub regio Judicio Dnorum Judicum Olm
in instanti Sedente Decreti presentis regore Jt et in Olmo
infrascripto pro Regius Judex p actorem presentato Juramento Egidium
S. Josephus Malinski ad ejus successores d. M. Zabrzeczki Je
villiseri Zauzbrzecz et V. Capitanei Crcz Plcz citat.

Actor petit. citata pro interesse suorum Francisci Xaveri
Zaorszczer, Bartholomæi Capitani Regiminis Sede-
nis, Clavæ Majoris Ani; prepti Vicenotarij Olmc Mo-
ravæ ac Dni Ld Stanislai Michaelis Clerici Zakrze-
ckich per S. Jacobum Equitem pro interesse suorum Pe
tri Zakrzeczkich Vexillatorum Zaorszczer per S. Valentinum
de Stawki. Satisfaciat Bartholomæi Dilationis munimentorum
ejus in anteactis Judicij suis concessæ ad instantiam Clavæ
versus Jstum et audita Justificatione Decisionis causæ pro
bationes Juramentum Hanus Lipiński ex gravi
tenuit Simeon Olexiewicz Olym Sobotki Haredum
ac Lymanow Debitorem et Equitem Lipiński antecessum
Possessorem Mercatorum pro Sepser Judicij Curiæ per
Jstum ad Subsequentem Judicium Jensit Dni ad citatum
pro ex Olmo sub Pena Banditionis comparere de
bebunt ac tenebuntur Decreti presentis regore.

J. Casimirus Miszewski ad citat. conq SS. Jere citat.

Ad p. S. Casimirum Miszewski Jure et alias ad hæc plr, citat
Jnoz. Petrus et Lucas Jeże et pro Victoria ex Jstum Stawar
Dni ad per S. Valentinum Zaorszczer d. M. Capitaneus Jus

Josephus

Josephus Szewarski plr. comparens et rem judicatam cognoscens
gibus Controversijs Partium examinatis Suspensa
Decisione Causæ præsens necessariam esse Condescensionem in
Standum Bonorum Miszetho mutata Judicij sui ad Ill.
Camerariorum Trium Loca Decretum ubi tres, unius
ubi duo absentia non obstante captato tempore in Anno
præsenti 1772 ibi conducens adivicint Dnus Judicium mu-
tuo Stium Sumpto condescensorum actis, ante omnia
Comportationem gravaminis documentorum Causam pro
sen Decidendi per Partes præstandi Jusjurandi, gibus
comportatis Transactiones præjudicias quas si appa
ruerint tum Legalitatem essentiæ coram Actis Cre
ceta stis in Anno Ex. Exemptionis in Actum Roma
rii in anno 1729 per Dnum Josephum Szewarski
adductum in Decretum S. Stanislai Jesz Civ. Pa
rensis Super Summam Ducentorum Quinquaginta Flo
renum resignati cognosci, tandem et restringendi, Be
na Hereditaria Ill. Gregorii et Antonij Miszenthich Si
parte competentia habenda præmisso Summi Ducento
rum Quinquaginta Flor. Libebit. Circumstantias
Causæ animadvertet, de Desolatione sive reparatio-
ne Bonorum instante per Ill. Castrorum inquirat et in-
vestigabit, huiusmodi Actorem per quem jure debebitur præ-
standa sententiabit Inquisitiones hinc necessarias et
expedit et Stes in omnibus Prætensionibus finaliter
Decidet et Disjudicabit ac moderabitur Bonorum vel cujus
Judicij Decisioni Stes Ecc. comparentes parere et ac-
quiescere sub Pœna Bannitionis alias in Bonis Quod
Super Ste contravenientes publicandi debebunt ac
teneburtur Quota Pœna Fiscalis per Utramq. Partem
Parti per Stem obtinenti cum Expensarum Judicii
rem totius instanti solvendi Decreti præsentium

S. Martianus Ciołkowski ad et alij cum S. Laurentium Olszewski
ultro et alios.

Actor S. Martianus Ciołkowski plr. Actus S. Laurentius
Olszewski plr. Judicationem Stis ad Deciden
versis Stium examinatis Suspensa Decisione Causæ præ-
sens necessariam esse Condescensionem in Standum Bono-
Seligi Judicij Ill. mi et Ex. Camerariorum Trium Loca
Decretum ubi tres, unius ubi duo absentia non obstante ca
ptato tempore in Anno præsenti 1772 ibi conducens adivicint. Dnus Ju-

dicium

Jus

mutuo Partium Sumptu condescensurum. ante omnia Com-
portationem quorumvis Documentorum Causam praeter
elucidare per Ptes praestanda demandabit, Sortem
nuncupat. Sollowiczna in Bonis nominatis Seligi magna
sibi per actum jure hereditario praetensam cui ex Docu-
mentis juste apparuerit agnoscet Eandemq. Si in jure
hmo, ~~[illegible]~~ per Cit. possessa fuerit Exemptibilem adin-
venit, ac pro re cujus interest de occupan. faciet, de
Praetensionibus Fundi praevijs si apus fuerit expe-
dienda Inquisitionibus inquiret et indagabit, juramen-
ta a quo debebitur excipiet, Confectionem et omnimodam
Satisfactionem cui et a quo provenerit praestanda de-
cernet, et Ptes in omnibus et Singulis Praetensionibus
finaliter decidet dijudicabit ac moderabitur Quorum
vel cujus Judicij Decisioni Ptes eadem parere et ac qui
essere sub Poena Banitionis illo in Trno Conc. Su-
per Pte contraveniente publicanda debebunt ac te-
nebuntur Lucta Poena 3mm PP. per utramq. Ptem
Pti per Ptem sibi abinicem compensanda Judicio
vero totaliter in instanti solvenda. Et Devolutione
sive reparatione Sortis quinque ac gnalr omnibus.

G. Franciscus Bobrowski Act. et alij Con. G. Maliszewski
Citat. et alios

Actor plr. Citata per G. Paulum Zołtowski Judicium Trnum
Ptis act. ad suum Judm edit. Decidendo Controversijs Par-
tium exauditis Licet quidem G. Franciscus Bobrowski cassatio-
nem tam Contractus certi de Vigesima Junij Plocie inter Et.
Franciscum Maliszewski et Bogumilam Kobylinska inis-
cem Conges. ab una et ipsa Parte ab altera in Ordine resi-
gnationis Sortium Bonorum Miłodroż pro Pretio Sum-
mae Trium Millium Septingentorum Tymphonum condi-
tato initi et Confecti Actisq. Crem. Plocen. Fta 5ta in Vi-
gilia Ft. Nativitatis S. Joannis Bptae uno eodemq. an-
no 1757mo per Ptes contrahentes ratificati quamlibet si
usmet resignationis Coram Actis Tsdem Crem. Plocen. Fta
5ta in Vigilia Ft. Nativitatis S. Joannis Bptae in an-
no quo Supra per Eosdem in Personam comparentis

actis

Jus

10

actu recognitae motivo ac si ultro et praesuperanter
constituti pretij in Fundamento manifestationis Co-
ram Jsie actis ut supra actis Ta 4ta intra Octavas Pa
SS. Corporis Xti Dni in anno praeclapso 1758 in ordine
recessus a Supra sera haered Sortis quaesitae haereditate ac
de nullitate ejusdem resignationis illatae omnino effla-
gitat Sortem per se possessam, prove Cittor Jsis Maliszewski
rehabendam esse declarat, Verum quoniam Praemissae
Transactiones ex Libero Partium ambarum arbitrio rite
et Lme in Formam Statuti Resignatio offa intercessis
se Pretiumque Sortium praemissarum in Parte mul-
to majori in Deportationem Creditorum et Summarum
eorum possessorearum conversum reliquum vero Summae
Mille Ducentorum Tymphonum ad manus Jurisdictionis Jsi
Maliszewski exolutum fuisse ~~apparet~~ probantur Pro-
inde Judicium cunctatis Causae praesens Circumstantijs cas-
sata Superius de actu Connotata manifestatione imper-
tinenter illata Transactiones nullitate validas, istiante Eumque
actu per rationem elevato quaesitae Sortis pretio respectu
Praetensae ~~cassationis~~ ut praemissum est cassationis
Transactionum incompetenter agere adinvenit, ast Eumque
Jurisquaesitorem approbatis Recensitis Transactionibus
pro indubitato haerede constituit et agnoscit. Nihilominus
Siquidem Jsis Maliszewski Maritus Cittus Sortem dictae
Waszkin Bonis Miłodroż Parva jacentem ad Principalio-
ra Bona Sortis in Bonis Miłodroż magna ex antiquo
annexam et attinentem insimul cum Principalioris Sorte
in uno ut Supra expressum est Pretio divenditam, fallvae
rore quoque in Contractu Superius connotato praetermis-
sam fuisse judicio agnoscit. Proinde Judicium in Fundamen-
to judicii agnitionis Sorti Principalioris annectit ac per
Cittum resignandum jubet Statuendo Quatenus Cittus Jsis
Maliszewski Supplendo Defectum mentionati Contractus
ab actu praesenti in duobus Septimanis Coram Officio et Actis
Cren Plocen in Personam actu Jsi Bobrowski resignatio-
nem ad Formam Statuti Rni Super Sortem Eumque Bo-
norum Miłodroż parva recognoscat Jdque sub Poena Bu-
nitionis in Casu Contraventionis circa manifesta-
tionem faciendae publicandae Decreti praesenti ingrossa-

Jmf

G. Thomas Ossowski B.C. Plocen. actor et alij cons. Infideles Judaeos nota et Wotek Pellianum Nicolai Plocen. actor et alii.

Actor pltr, citta per G. Adamum Miłodrowski B.C.P. Judicium Trnum Ptio actor ad suum Judm institutum Decidendae Controversijs Partium exauditis Suspensa Decisione Causae praesens necessariam esse Condescensionem Gsor Camerariorum Trnum Plocen. unius absentia non obstante in Fundum hic, Pro eius Captato tempore in anno praesen. conducente adinvenit Dni GG. Camerarij seu unus G. Camerarius Trns Plocen. mutuo Partium Sumptu condescensurus. ante omnia Comportationem Scriptorum manualium, tum quietationum regestrorum ac quarumvis Connotationum etiam raptalium per Ptes praestandae demandabit, quibus comportatis Summas ex Eisdem apparentes liquidabit, liquidatarum Solutionem per Cit. injungendae sententiabit et Partes in praemissis finaliter Sopiet, ac moderabitur. Quorum vel cujus Judicij Decisioni Partes parere et acquiescere sub Poena Banitionis illo in Trno Concl. Super Pte Contraveniente publicandae debebant ac tenebuntur. Quita per Ptes utrasq. Poena 14 mm. Pti per Ptem sibi ab initio compensandae Judicio vero per medium in instanti solvendae Decreti praeser vigore. Et locumq. commodiorem per GG. Camerarios sibi eligendum.

M. Casmirus Machczynski Socillator Zawiszen. actor et alij cons. G. Machcinski citat. et alios.

Actorea per G. Adamum Miłodrowski B.C.P. Inscripta Ptentem Citta per G. Valentinum Zołtowski B.C.P. Tanc. ad repositionem comparens Datur Dilatio majoris Mfico Josepho Brittowski Thesaurario Sanocer. ex qua Causas Importantiae majoris in Judijs Tribunal. Rni Petricoviae attentat qm probabit Literatorijs Documentis in Sequen. Judijs suis R.C. cum laeteris vero comparens, Suspenditur Causa praesens ad Lunae Sequen. R.C.

~~N. Lucas Sumiński actor et alij cons. M. Antoniam Bagen~~ ~~ski Notarium Trnum Plocen. citat. et alios.~~

Consors N. Alberti Bedorski et alij actor cons. GG. Łukoszkie conges citat. et alios.

Actor per G. Franciscum Sulenski B.C.P. inscripta Ptentem Citta per

per Dlem Albertum Lukowski Maritum suae et Cantis
suae nunc plt. comparet et secum juste contraverter quibus
Controversijs Partium examinatis Latis facta Pars Citd Di-
visionis munimentorum ejs in absentia Judijs Curiae
ad id in instanti Partes ejusdem Satisfactionem Citd Di-
visionis munimentorum Controversijs penes Partium examinatis
Suspensa Decisione Causae praesentis ne Spectatio in ejs Cor
Descensionem Dni Camerarijrum Danielem Plucer undas
absentia non obstante in Eundum Benevd Lukow-
nio Borki Capitaneo tempore in anno futuro 1760
in duendo advenient Dni Dni Camerarij autumn
Camerarius Annis mutuo Partium Sumptu unde
Censurus comportationem generum Documen-
torum Causam praesentem quicquid Partes orientanea
Demandabit, quibus comportatis Solutionem Sum-
marum deducta Compensatione ad una cum Praesi
re Justitiae Provenerit enjungent, et Causam de plano
reservatis quibusvis Dubijs Finale dijud. cabit, ac
moderabitur Quorum vel cujus Judicij Decisioni Ptes
parere et acquiescere sub Poena Banitionis citra
Dni Condescensionis Super Pte contravenientes publicanda
Debebunt ac tenebuntur Lustra Pena 3 marcarum P. per litras
Ptem Partis per Ptem compensandis Judicis vero totius
in instanti solvendis

M. Franciscus Szczuski Judex Curiae Bobrovicensis Act. Cons. Stab.

Relatum d. 9 Alexandri Banikowski Citd et alios

Actores p. D. Valentinum Zakrzewski Adhaerentes Ptem
Citata per D. Thomam Leszczyński Ptem.
Comparent et secum juste contraverter, Postulant Partes
Divisionis munimentorum Satisfactione gravium Lis
in Causa pert Decretum injunctae Solutionis Summae
Duarum Millium Ducatorum per d. D. Alexandrum
Baro Lowski in Personam d. Leszczyński et Adhaerentes
Sapieha Cancellarium Lithuaniae Pincer inscriptionis an
no 1751mo primae Inter Ptes cum Jacobum Sapieha
Thesaurarium Dobrinense Jabuna et d. Matthiam D. Bar-
kowski Subalterna Inter Ptes cum Jacobum Sapieha
Judicis Subalternum Inter Ptes Nunc comparentes
Vicelup Stanczyk Cap. Bobrovicensis absens ac Eundem et ad
D. Alexandrum Baro Lowski ab altera Pte injunctae ad-
Dies in Succedaneos sanguine junctos devolute.

Citationis

Jus

Nici Paprocki Thesaurary Dobrinen in Ciuj Judyj Cid
Ploen Starda ante Dm S. Margarethe V. et Martyris
in anno 1783 tio inter esse probatur. Summum pre
factam Dnorum studium Thyrwerger Portio Nici
Contanti Paprocki nici Orzinski Vicelogotary
Ciuen Dobrinien Contem assisse videtur per Se
nominatum Nicum Jacobum Paprocki devatam esse
terminer inferi Dnde Suspensa Satisfactione
Dotinis Instrumentorum ac Decisione causa pne
sens necessariam esse adutationem Supra memorati
Nici Jacobi Paprocki Thesaurary Dobrinen per
Extractu Sti Pro Segner Judyj Loci Subsequenti Ju
dicium ensetur Pro qua Regia Segner Judicarum Ple
nus Paprocki sub Pena Banitionis comparere
te tenebitur Decreti presens exposcit.

L. Josephus Bortnicenski Prefectus Grandie Sno Matis et Reipublice
Ad et alij Com L. Thomam Opinski Bl Rotenj Capit et alios

Acta per L. Josephum Bortnicenski Prefectum Grandie Sere Re-
gie Matis et Reipublice Sue et Librorum ad nne pltr.
Capitanei Thoma Opinski Act. Sue pro interesse pltr.
Prosci Josephi Futkowski et Petri Futkowski Capitanei Su-
dicis et L. Obrebski nne pltr. Judicis Kobelski ac Honora-
tus Casimirus Scipnik Secretarius Sere Regie Matis
pltr. Judm ad interesse Petri Futkowski adutati Dnem
Parthem actoree Item Thome Jaroschi de Brno et Capitan-
ei Judm ensetidy in instanti et gravium Curue gra-
vitorum Obiecturum ac Scripturum Suarum Sue
in Judicio versetur Pro Dno Suo adminento Partibus
Curam ulterius prosequi mandatem Prosecutionem
Controversiys Partium exauditis Siquidem Petrus
Futkowski ab Obiectis per Subscriptionem Coram actis
Oren Ploen Starda Jut Dm Immaculate Conceptionis
Mariae in anno proxime Lapsu 1783 per Eum
Illatam Dicat Acta L. Bortnicenski Prefecto Grandie
Sere Regie Matis et Reipublice ac ejus Authoribus sub
Comenda ejus Segner in patatis Valentyj judic recedit
hanc tay Subscriptionem, nunquid Instrumenta Petri-
de Cygerdam Per unspenter proximam se allegat. Expra
L. Obliviones Reigmitte

grandey

ad Jpe Judm editas Jcindendæ controversyp Partium eædm
Petrei et Spem Antonium Bagenski Notarium Crew Plo
ewm Jnquisitiones coram Officio Crewsbuer per Jpum Jumin
elli expeditas, Jmportare quarum respectu Pars actr agit
Judm ens et Dy instanti et pronicm Cardem sub actu
Oto Secundo pt Dm Visitationis Dmi anno 1756to
per Jpl Officium Crew Plo er expeditas per ipsum conservat
instantanee comportavit Jpew Satisfactione in premis-
sis adinventa abonere atteniis Comportationis Cmis
Judm Liberum fant et pronunciat, Actore minus Signi-
Cattus S. Paulus Lakowski, non modo
Ejusdm Bibi expeditæ per ipsum condemnationis Super ea Obtend per
Jpum Valentinum Jumerski Reis executionis Actum,
Sabbatho post Dominicam Judica duadem in anno 1754to
Subsecutum Illegitimitatem Actoris Actori Jpo Lucæ Jumin-
elli Objicit hanc tam objectionem suam in actum ejusd
executionis insertam et annotatam pronunciari, Verum
etiam manifestatione coram actis Plo er in Scripto
Oto Tertio post Dominicam Lætare Judicem in Spæ sta-
tu 1756to coram Cmi Actorem sine competente Titu-
lo Matæ, probaturum se obtulisse Reactorem, quam vero
Jpe Cattus hac in Causa respectu Cmis mihi ac impositis obje-
ctionis Decreto Judicij Officij Castren Plo er Oto Octavo ante Dm
S. Agnethis Virginis et Martyris 1756to anno probatio
Pensalis extitisse Reducitur, Proinde Judm Suspensa re-
spicit per actum Jumerski in Probationem tam Lan-
tatis Status Nobilitaris quam Legitimitatis Ortus sui
et suorum antecessorum suo in Judicio respective rum Do-
cumentorum ante omnia ad Lectionem comportatorum
et Specem Bagenski Notarium Crew Plo er Jnquisitionem
Cujus tenoris sequitur Libros lectis et per singula Puncta Orto-
rum, Testium indubitorum, examinatis ac diligenter consideratis resolvendo Su-
spensionem per Judm suum Suppremus factam pronunciat Jpe
Petrus Lucas Jumerski non solum præmissis Jnquisitionibus
in emundationem detractu Lunotis editis Actorum tamen Do-
cumentis inferius annotandis Sufficientem sui ex Paren
tibus, Avis Proavis, atavis prærogativæ Nobilitaris ge-
nere, Ortus Legitimi distinctim Directa Linea duxisse,
et præ Jnscriptione meditatis Bonorum Jabilorum in Summa
vinginti florenorum Polonicorum Stem Christophorum
Jumerski in Personam N. Valentini Jumerski Patris sui
germani Coram actis Castren Lanicien Oto 2do post Dm As-
sumptionis Dmi anno 1559mo recognita, a Capite
Genealogiæ Eundem Stem Valentinium Jumerski Fratrem
deducisse

Sedruisse, Denig ab eod. Valentini Simonem ad arum ab hoc ente
Ossa coram Cuty Lien Woeuw Pabbta et Pm S. Lucid Virginis et mar-
tyris in anno 16[illegible] Stei et Illes Cunig Simonem Suminshi Valen-
tini Stlium et Hedwigim Lukowska de Lukes Zyno Bortis Cuyco
stana, ac Rozanum Lukowshi et Agnethem Sowalewshi Stal
Conges Denig Matheum Zarnowshi pte ex altera depretensis ni-
bus mutuis renuncit. Cypi et ab eod. praesipue, jam autem a Si-
mone et eius Hedwigi Lukowska Conjugibus Albertum Sro avum
edisrentibus tam pure transfurshi ali Super Summam Centum
Florenorum Pol. et Idem Annam Uminshia de K. Stanislai
Sowalewshi Relictam Centem viduam in Perennam Ill. Anne
Sowalesha Rabbi Alberti Suminshi Conjugis in Castro
Sowalesha Stei ante Pm S. Margarethae Virginis et Mar
tyris in anno 1665to Subsecuto qm attentatine Legiti-
mi Ortus Id Decima sexta mensis Octobris in anno 1629no
per D. admod. Adum Paulum Sleinshi Parochum Bortscien
Ex Libr. Metricis Deprompta probasse, a qo Alberto et Anna
Sowalesha Conjugibus Valentinum avum repro
ductis Inscriptive eorum Stis aut Suppra cutis Data post Fe
stum S. Margarethae Virginis et Martyris in anno 1693tio
per D. Albertum Sowalewsha in Perennam Ill. Sep huic
Sowalewsha Sowris Sua, jam vero D. Valentini Suminshi
Conventus Super Summam Trecentorum Flor. et hoc in
Dem dotis qua respicien. interveniente ab eod. Patre ni-
bus tum simultes Testamenti ex Libr. metricis Castellae
nus Bortscien. anni 1661mi ejusd. Valentini Stlium Al-
bertum Bortscien. anni 1661mi ejusd. Valentini Stlium Al-
bertum Suminshi et Annam Sowalesha Conjugum Sowris Pabbi per
ad mod. Joannem Rosinshi Parochum Suppranat. Celebrat.
Baptismi Ulterius Stirpem suam Deinceps tandem simi-
liter Spirituales Patrinatus tam Joannis Matheii Paren-
tis sui a Suppra cin Valentini Descendentis quam sui met
et quid Parentis de K. Matheii Suminshi in ante
1697mo et Vno mensis Martii per ad mod. Adum Alexandrum
Domaniewshi Sui vem in anno 1729no et Vno Octobris per
Adm. Adum Josephum Dzierzgowshi Cuyus Ecclesiae
Bortscien. Parochi, Legitimitatem Ortus Sat Lucide
et Explanantes tum Indigenatum Antecessorum Suorum ex
Justis Palatinatus Lanciciens. Descriptae quam Sufficien-
tissime probasse Apparuit et Li. et attedictus Joes Dom.
Lukowshi Decretis binis Judicij Cti Pabbi vem quae
Pabbta et Pm S. Adriani Martyris in anno 1727mo ut-
timo mensis Septembris Secundario de actu Superius exarato in
anno 1729no inter Easd. Partes Decisis actus eorum
in causantibus ex amotionem Sparsae honoris Causa
Approbatis tuisse, sed ipsa praesitas Dura ad Finem me-
Finires flecti nescia, Sequig pejora medii, [illegible]
Decreta Penalitate

nuntiamen

non tamen ab his ineffaciter incerta mente Sparsis Obli-
gationibus Eum Cottum in Correctionem Desyderii,
quia potius velut accensa flamma Ignis ad incendium im-
prudenti impugnandi premissum actum executionis
voluit Sermone hunc Actoris esse paratum Citra
Subsequens, irrealia quia improbabiliter studiose im-
primere verba Sicq in the praecitate in Se quia non
incertam vexatoria per deveranda manifestatione de-
Superius de actis etiam annotata tunc nullius Cul-
pae obnoxium hic non bene ab obsidio de Cygnis emenda-
tum mentionalites vulneris, et in majorem Partis Con-
tumeliam, bonam famam ad Honorem quia par genere dum
dem [illegible] impune lingua carnis esse le in Christi judi-
destitua. Cum tamen in Lite de integro [illegible]
obtinendum in premissis impersequendo Si Litterae ase-
tam Ipsius non esse pene Scripta de regimine Subsi-
Anno 1548 Quod actuato anticipatione ante Latum Offi-
cij Cracoviensis Sententiam de in regard in Denis marsha-
ter Gesta Quam publicam Suppressionem ab Suprascripto Ju-
missi Literatorie in nam favore sui procuratoris Ipsius
meum ma nifestatione Officia per Eum ad reclamato pro
in subsistibili declarato in revinciatorem Legis
recensitum Dubium Quod per Actum Denis Subscri-
statuit Sententiandae Quatenus Quia nec Clerico an-
te Curiam Castri Cracov in et pro Certum Certi Sanctor
Orium Regum in anno tunc 1560 Crescenti ingredi atus
Lunedy Sessionem Curiam per Denudum Civius Anno
continuet et expleat nec non in egressu de Curia Du cen-
tum Marcas Polonicales una cum Denalitatibus Decre-
tis anteriorbus Judy Officij Cracov Regum ad judicatis
Partis Quod Judicium hoc per tradum, Solvendo factutus,
sub Dent Bantum nas et Bonis publicanes Quam pro
ad non solutionem Earum Marcas quam non Sessionem
Curiam in Casu Contraventionis in Scripsi a manife
statorem Coram Officio et actis Cracov Dicen faciendo Ju-
dicium vero et regestro Denalium protocollo Decemptio-
rius Actibus non refusionem Litis Expensarum
per Actum actori indebite, causatarum compurbet pe
Actor in Regum Solvi mederamine Judicij sui
quam compurbationem vel non Judex Debet Si quod
Juris et Justitiae erit Prius Conservato. Inquisitionem vero
in Judicio Officij Cracov Regum pauli ad Actus et per Scripsi
Regum Restandum Cracov Regum, compurtatas ac per
Regum Judicium Scitas. Scilicet, Judicium Officium Cracov Placen
Obligandas et Partis Quia ad extradendum Declarat pro
sunt obligatae et Quia Partis extradite. Jam autem Ju-
dicium Quod Officium ad Causam presens impertinenter
ad Ius Judicium Liberum Quod Decret per Regum
manifestationem vero Scriptum Scripsi factum ad Regestrationem vero ad
actis Cracov Districtus Regum [illegible]

Extractum Actorum Officii Cracoviensis Regum Districtus Regum [illegible]

P. Petrus Modzinski Act. et alij Cons. Modzinski Seppanium
Brestey Cyaciel et alios Citat.

Actor Stephanus Petrus Modzenski Seppanius Brestey Cyaciel
p[ro]t. Clamat iterum p[er] arestum Senioris condemnatio per
ut in Scripta regentes continetur et pro per agente exeun
dum constituit ad hoc cum loci Capitaneum. Debitas
P. Thomas Rościszewski Camerarius Terris Płocz Adiutor[is] vet alij.
P. Rościszewski Act. et alios.

Act. per P. Thomam Rościszewski Camerarium loci presen
tium et alterius actoris p[ro]t. Citata per P. Jacobum Szczitki
Dabrowski Camerarium de mutuo consensu Servant Ster ad
Sepper A.

P. Antonius Baszkot Act. cons. P. Rościszewskie Citat. et alios
Actor p[ro]t. Citata pro interesse P. Rhome Camerarij Ano
Płocz. illus ad mag. Rd. Ignatij Seminary Varsavien. Cleri
ci ae Rudai minorennis Rościszewskich per P. Rho
mam Rościszewski tum et curam Fratrum suor. minor
in interesse P. Francisci Rościszewski Citti per Cum. P. Rho
mam Rościszewski C.D.S. judicium primum adiutatium
loco per agentis exercitiales in Bonis Mszczon murata
exemtionis ad suum judicium edict. Deinde contraventis
tum exaudiri petiam hoc in casu Decreta sine et
traditionis Litis Anno die Aug. Baszkot primum quod
in Bonis Bonor. Mszczon murata Ord. Cista pt Ord. SS. Petri
et Pauli anni proxime preteriti 1783. attorum
Derig in Stycho in judicijs suis Ord. Cista pt D. Augustini
num anni presentis inter Ster adprobens rerum agentes
producta interesse, contraventis Decreta premitter
Decreta esse probantur Ster facti tamen nullo
in Puncto tam quo ad extradictionem renentis Sub-
dito quo Solutionem Penarum Subsecuta esse eiusdem
Quinde judex Penas repetitas contraventionis ad-
timarij Decreti Ster Rosciszewski Act. premi-
ruisse Sententiat Decernens Quatenus Ster Citti
pro in contraventionis Supranus Decretis judicij
sui Stor ad praxim extradictionis relat
Anna Anielin Rdum Penam quadruplicem Penam
quatuordecem p[ro] Rd. Sancti judicio vero pro medium
aty servivas Penas anteriorius Decreti adjudicatas et
quis Sancti Cab. P. Rome in Strasew extradictionis S. Anne An
ille judicium vero citat

Jus

in instanti sub Pœna Banitionis ex regestro Pœnalium publicanda solvenda Nihilominus in Satisfactionem Eiusdem Decreto ultimario arbitratur Judm Quatenus Citti prae allegatam L.tam Annam Ancillam inset pro Vigilia Festi Sancti Andreae Apli in anno praesenti Coram Officio et actis Cren Ploceri statuatur ac Eandem Eandem una cum rebus ejus propriis extrudant idq sub Pœna simili negotio ut Supra expressum est in Casu Contraventionis in ibidem circa manifestationem favendam publica extendendo. Lucta Pœna 3 mm PP. per Citm Pti cum Pœnis Superis adjudicatis Judicio vero totum in instanti solvendam

Rt: Albertus Zołtowski Judex Crenensis Ploceensis Actor et alij Consorti G. Joannem Zylenicki Citat et alios

Actor Mfcus Albertus Zołtowski Judex Crenensis Ploceensis pltr. Citata pro interesse G. Joannis Zylenicki per eundem pltr. pro interesse Infidelis Eliae Liberkowicz ac Contis ejus Citm per Consorem Judaeos comparere et Secum judtr controversiam Judicium Terminum Partis actae ad suum Judm instituta Decidendam Controversiis Ptium exauditis quoniam Mfcus Zołtowski Judex Crenensis Ploceensis ad Officium Mtis et Nobilium Arestum in Bonis Brochocino Super Perfidis et Infidelibus Supraseris Judaeis impositum pro Statutione Eorundem Gsum Zylenicki Citm Termino suo convenit. Supraseriusque Judaeos respectu Evectionis Laboriosae Hedvigis Ancillae Mfci actae Subditae ac Conservationis rerum ejus propriarum Inculpatur et Eisdem Judaeis objicit Proinde Judm Terminum Gsum Zylenicki Citm Consorem Judaeos de Bonis Brochocino Arendatores statuere Judm censet idq in instanti et quoniam Consorem Statuit Proinde Satisfactione in praemissis adinventa contra Statutos Actionem dirigere mandat in directa vero Actione ad Examinationem Eorundem Judaeorum seorsim accedendo quandoquidem ex propriis eorum Confessione constat in primaeva Lsae Hedvigis Ancillae apud Citm G. Zylenicki in Bonis Zylenicki Brochocino Commansione Scrinium cum rebus quibusdam ejusdem Ancillae propriis per Citm in Braxatorio locasse, tamen se quodam modo et utrum ad Mfcum Zołtowski pertinens inscios et in praemissis innocuos demonstrasse

I. Adamus Obrębski acti Cassarei et stati &c. I. Paulum
Chrzanowski Act et adactat Cassarei et alios

Act Cassarei quadrat et Negotij principalis Citatio per I. Ada
mum Obrębski suo et sociorum acti nomine pro. Citatus
I. Paulus Chrzanowski cassarei et actor negotij pro.
pro interesse Nobilium Joannis et Francisci Obrębskich
Citatorum per N. Joannem Obrębski suo et Fratrum
suorum nomine pro. pro interesse reliquor Act et adactati Nob.
Mathej Chrzanowski per I. Paulum Zoltowski Judi-
cium Primum Otis acti ad suum Judicium edit Dendenus educat
Pars Citata Cassarei et negotij principalis acti sic exami
Super Parte acti cassarei obtento Judicium est Lis in
instanti Causa deducit. Idem Status in Negotio Principi
pali experiri mandat. in Experimento Controversiæ
Partium examinatis gravium Decretum anterius Judicij
sui injungit in Rotundum Bonor Scamnalis Cracovi-
ensium sum non esset Sortitus effectum Quinde in Ordi
ne instaurandi pro reassumpta Suspensa Decisione Causæ
præsentis necessariam esse denuo Conversionem in Pri-
dium Ordinis Bonorum Scamnalis Terrarum Cameralium
Olsticum Nobilium unius absentiæ non obstante capitato
tempore in anno futuro 1760 mature Partium sum-
ptu conducendi, adimit Quod Judex regulam Decre
ti anterioris contra Judicij sui per injunctam Conversio-
nis observabit, Causam de integro audiet pronun-
cium Decretum intuito exequendi et Ostensionibus in Pri
Protestationibus contenta et ne moderabitur Recursum vel
Cujus Judicij Decisionem Ostensionem exequi et quiescere sub
Pœna Banitionis illo in Casu Contra Superstitem
contravenientium publicandi debebunt ac tenebuntur Quia
Pœna Banitionis per utramq; Partem per Testes ab
inicien compensanda Judicium vero Tertij instanti
stanti absolvendi. In Substantiam vero Condemnatio
nis in Casu Contradictionis Ota Wa in Causa Citati
S. Omnium Simonis et Judæ apud Annuntiatos ex
Parte I. Pauli Chrzanowski Super Nobis Anna de
Sudowie ob Petri Scamnissi Relicta Conte Vi-
dua Thaddæi Adami Obrębski et Elisabethæ Scamnissæ
Jenew et Ottho in Causa Bonor Scamnalis obtento

et ad actor

et ad acta crex Ploc. Pta 4ta in Vigilia Ft. Omnium Sanctorum anno Eodem Oblatam porrecta ac pro Contraventione Decreto Eiusdem Judicij sui juncti Solvat Poenam Duplicem 14. mrs P.P. Parti pro Trno Conc. Subsequenti Sub Solito rigore Judicio vero Pater medium in instanti Solvendi Decreti praesentis rigore.

G. Michael Gołkowski actor et alij Cz. G. Barcikowski Cit. et alios

Actor, et Citatus G. Michael Gołkowski pl. Citatus simul et actor R. Mathias Barcikowski suo et aliorum Cit. et actor nomine pl. Judicium Trnos Partium ambarum ad Suum Judicium edito Decidendi combinatis Earumque actoratibus et reatibus Suspensa Decisione Causae praesentis necessariam esse Condescensionem Judicij sui aut Gs Camerariorum Trnum Plo cer unius aut duorum absentia non obstante Dummodo unus Infrascriptus Judex seu G. Camerarius Trnis Condescensurus adsit de ~~Praetensionibus~~ Desolatione sive reparatione Bonorum Adauctione sive Diminutione Inseminationum ac alijs universis et Singulis Praetensionibus ex Renutaria Possessione postulandis praevijs si opus fuerit expediendis Inquisitionibus indagabit. bonificationem cui et aequo juste provenerit praestandis Decernet, et Ptes pro justo et aequo Decidet, dijudicabit ac moderabit Quorum vel cujus Judicij Decisioni Ptes parere et acquiescere sub Poena Banitionis illo in Trno Conc. Super Pte contravenienti publicandis debebunt ac tenebuntur Quita Poena 3 mrs P.P. per litteras Ptem Pti per Ptem sibi ab invicem compensandis Judicio vero totius in instanti Solvendi Decreti praesentis roboret.

G. Petrus Ptgskowski actor et alij Cz. G. Antonium Swięcicki et Honestum Mathaeum Scultetum Bialen. Cit.

Actorea per G. Adamum Miłodrowski Rcp. inscriptae Ptem potentem Citatus G. Antonius Swięcicki pl. Citatus ~~Cit.~~ Honestus Mathaeus Scultetus Bialen. pl. Judicium Trnum Partis actor ad Suum Judicium edito Decidendi Controversijs Partium exauditis Suspensa Decisione Causae praesentis Datur Dilatio Inquisitionis Parti utriusque actor

Jus

in Deductionem Citatum vero in emundationem Super Contenta Protestationis et Termini in Sequenti Judicij suis educendi etc.

G. Lucas Bronowski actor Conc. G. Adrianum Zukowski Citat.

Actor pltr. Citatus et indicens G. Adrianus Zukowski pltr. Judicium Citationem Partis actoris Decidendi Decernit Judicium Quatenus Citatus G. Adrianus Zukowski Vitalem ad Gregorium Inventarium divagando deventum actoris proprium ab actu praesenti in, ~~duabus~~ una Septimana praevia per actorem Bronowski exolutione quotae certae Rymphonum quatuor ex majori quota Triginta Rymphonum Scripto manuali assecurata restantem inter Partes nunc judicio liquidata et sibi agnita in rem Citati praestandi extradat. Facturae praemissae Partes utraque sub Poena Banitionis in triduo post Contraventionem Coram Officio et Actis Cren. Ploc. publicandi Decreto praesenti

G. Andreas Zochowski Actor et alij Conc. G. Biedkowski Citat. et alios.

Actor pltr. Citatus pltr. Satisfaciat Actor G. Andreas Zochowski Decreto anteriori Judicij sui ipsi injunctae Super Valorem aequi Citato in quota quatuor aureorum hungaricalium oppignorati comprobationis Judicium censet idque in instanti Fiendi circa praemissum juramentum Controversijs Partium exauditis in rebus Dubijs praescindendo hocce Juramentum Decernit Judicium Quatenus Citatus compensando Valorem Suprascriptum aequi ultra praemissos quatuor hungaricales quotam ex moderamine Judicij sui adinventam quinque Imperialium Custodiae Parti actoris in et pro Vigilia Festi S. Andreae Apli in in anno praesenti Coram Officio et Actis Cren. Ploc. sub Poena Banitionis in ibidem in Casu Contraventionis circa manifestationem faciendi publicandi solvat et realiter enumeret Lucta Poenae 3 MMDD per Citatum Pti in Termino et sub rigore Suprascriptum Judicio vero totum in instanti solvendi.

Florenos quadraginta Officierum

Idem Actor, et alij Conc. G. Ossowski Citat. et alios.

Actor per Nostros Petrum Parentem et Andream Filium Zochowskim

Jn

Citta per S. Franciscum Sulenski R.C.P. Judicium Citationem Ptrnum Ptis actis ad suum Judex edito Decidens ad affectationem Ptis Citte Datur Dilatio ad munimenta Causam praesen impugnans ad Sequen R.C.

Infidelis Judaeus Liberkowicz actor et alij cont. S. Stanislaus Brochocki citt et alios

Actor Perfidus et Infidelis Judaeus Liberkowicz pltr. Citatus simul et actor S. Stanislaus Brochocki pltr. Tanc nonsunt.

S. Fabianus Kręciejewski actor et alij cont. SS. Swięcickie citt et alios nonsunt.

S. Franciscus Czachowski citt et alij cont. S. Andream Kowalewski et alios citt

Actor per S. Franciscum Czachowski suo et aliorum actorum nne pltr. Citus et indicens Nobilis Andreas Kowalewski pltr. comparens et secum judtr controversiis quibus Controversijs Iisdem Controversijs Ptium exauditis quoniam Gnus Andreas Kowalewski post obtentam unam in Judijs suis ex Parte sui Super Illri admoc. Rdo Casimiro Kotarski Parocho in Robicie Condemnationem pro Termino praesen non adcitasse probatur Idem contravenisse Eunc S. Kowalewski Citt Judex adinvenit Decernenc quatenus Jc Citus Solvat Pti actor pro ejusmodi Contraventione Septem Marcas Polonicales in instanti sub Poena Banitionis ex regno Poenalium publicanc Nihilominus in Negotio Principali Decernitur Denuo ejusdem admoc. Rdi Kotarski atq Gnor Adami Stanrypienski et Apolonie de Kosteckie primi ob S. Georgij Kotarski ad praesens inicium Conjugum tum Successorum ejusdem ob S. Kotarski primeri Mariti pro Sequen Judicijs suis Subsequenc adcitatio in quo Ptrno adcitanc sub rigore Poenae Banitionis comparere tenebuntur Decreti praesenc rigore.

Instigator Trris Plocens Actor Cons Sinagogam Judaeorum Plocens Citat.

Actor D. Valentinus Brudzienski Instigator Judicij praesens
pltr. Flores iterum post arestum similis condemna-
tio prout in simplici regno continetur et pro peragenda
executione remittit causa praesens ad Missicum loci
Capitaneum. Publicat.

Ordo Poenalium Sub Actu Feriae Secundae in Crastino Festi Sancti Martini Pontificis Anno 1759

Antonius a Bartolt Act. Conc. P.P. Rosciszewskie Citat.

Actor S. Antonius Bartolt pl., ~~[illegible]~~ Rancl. non sunt.

...igator Judicij Terris Plocen. Actor Conc. P.P. Rosciszewskie Citat.

~~Actor S. Antonius Bradzeiski pl.~~

...ne non solutionis Poenae Duplicis 14 mm P.P. addit. Mtis ad publicandi et Remittitur pro peragenda executione ad M. Loci Capitaneum ~~[illegible]~~ Publicat. excepto S. Thoma Rosciszewski C.P.

Actor Conc. P.P. Zochowskie Citat.

...e non solutionis restantis quotae Triginta duorum ...b Pol. ex Marcis adjudicatis provenient addit. Mtis ...dtis ad publicandi et Remittit pro peragenda Execu...tione ad M. Loci Capitaneum Publicat.

... Act. Conc. P. Lukowski Citat.

...ne non solutionis Centum Marcarum Pol. pro ...re Judicij adjudicat. addit. Mtis Judtis ad publi...candi et R. pro peragenda executione ad Mscum Loci Capitaneum Publicat.

Actum in Bilsko in Terminis Communibus Terrestribus ex Publica acclamatione Vigore Constitutionis Grodnensis in Diem hodiernam Incidentibus Feria Quinta post Festum Sancti Martini Pontificis Proxima Anno Domini Millesimo Septingentesimo Quinquagesimo Nono

Coram M M Francisco Ignatio in Borowiec Rosciszewski Judice Alberto in Bonisław Ubysz Subjudice Josepho a Kortowo Kortowski Notario Terrestris Ptoe in Praesentia G G ac N N Jacobi Kęsicki Camerarij Terrestris Ptoe Thomae Uniorzyski Valentini Zołtowski BCP Pauli Zołtowski Valentini Brudzienski Instigatoris Terrestris Ptoe Samuelis Gumowski Stanislaj Zdzienicki Hiacinthi Pomianowski Joannis Czachowski Matthiae Biedkowski Stanislaj Bogurski Joannis Makomaski Michaelis Mlicki Notariae Terrestris Ptoe Eustachij Sokolnicki Petri Dłużniewski ac aliorum plurimorum Nobilium ad actum Praesentem Congregatorum nec non Mlis R G P Josephi Wyszynski de Bonisław authoris et Jurati actum Praesentem acclamare

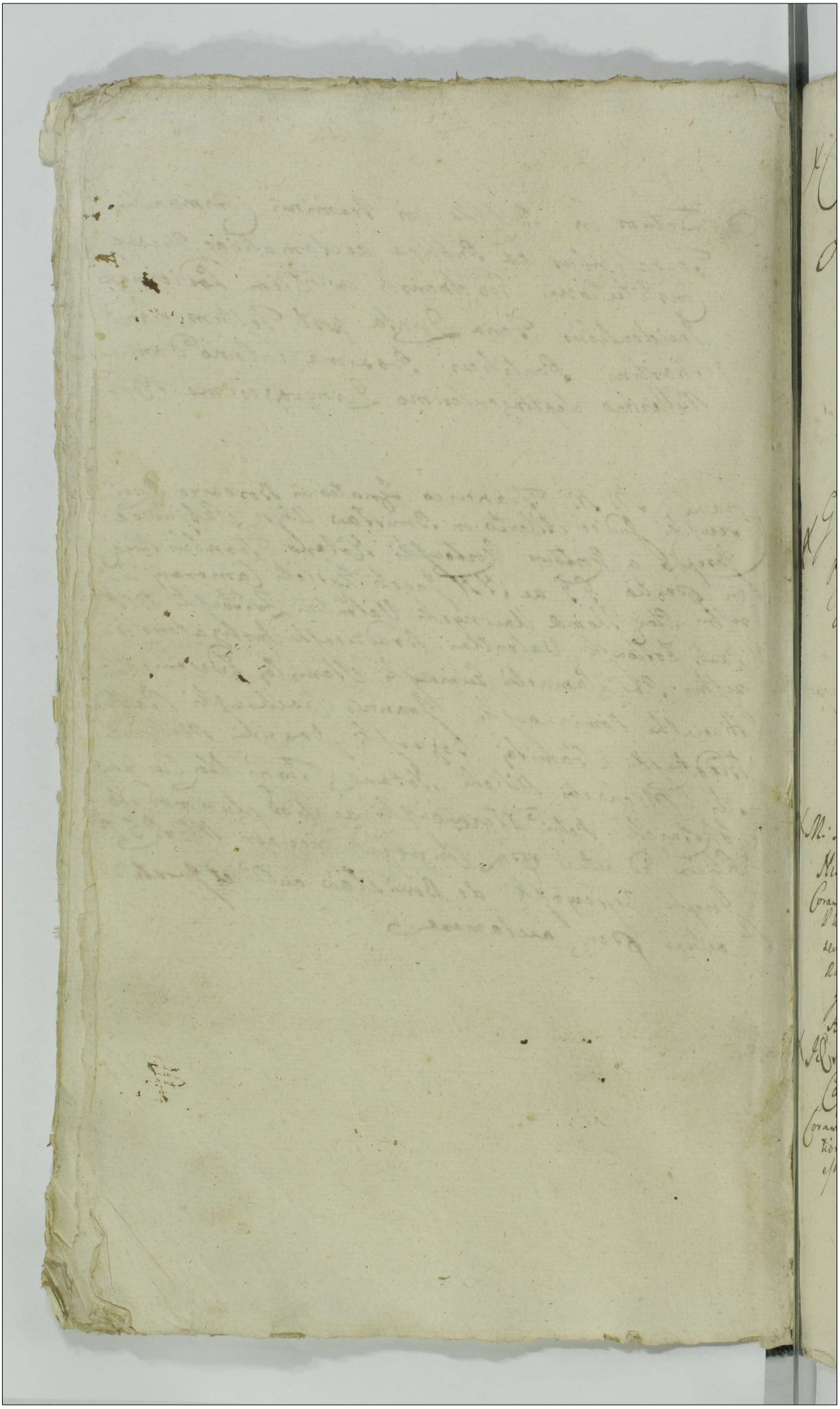

21

X Conventus Plocen. Ordinis Sancti Dominici ad et alij Cum M M Cieszewskie Cit. et alios
In L. ex Remissione Lucrum ulterioris fortis finalis faciendae executionis et Remittitur pro peragenda executione ad Mcum loci Capitaneum Reliqua prout in producto.

Arestat M. Milicki Notarius Terrestris Plocen.

X G. Paulus Zołtowski ad et alij Cum Heredes et Possessores Bonor. Cetnino Cit. et alios
In L. et ex adaptatione loco peragendae executionis Lucrum Solutionis Summae una cum provisione ab eadem provenienti pro qua res est idque in instanti sub Poena bannitionis quae D. A. et R. reliqua in producto

Arestat. G. Jacobus Kliński.

X M. Kozłowski Notarius Terrestris Plocen. Actt. cons. M. Adamum Niszczycki Capitaneum Bilscen. et G. Kutak Cittos.
Coram Subdelegato G. Josepho Zielinski Camerario Granitiali Palatinatus Plocen. In C. Lucrum eliminationis circumscriptivae Manifestationis seu Protestationis pro qua res est Idque in instanti sub Poena Bannitionis Ratione vero Indebitae vexae B. D. A. R. reliqua in producto
Josephus Zielinski Camerarius Granitialis Palatinatus Plocen. ad actum praesens Subdelegatus m.p.
Arestat G. Adamus Miłodrowski.

X Id. M. Actt. cons. M. M. Szembek Boronecen. et Niszczycki Bilscen. Capitaneos Cittos.
Coram Subdelegato ut supra. In L. et ex adaptatione Lucrum Solutionis Summae una cum provisione ab eadem provenienti pro qua res est Idque Instanti Sub P. B. quae D. A. R.

Arestat Id.

Idem qui supra m.p.

Jl. Lu extra Subditum cum rebus

Andreas Worowski Act. Conc. M.M. Przeciszewskie Camerarios Graniciales Pltus Plocen. Cges Citat. et alios

Jn. C. Lucrum extraditionis Subditorum in Textu Citationis expressorum una cum rebus eorum propriis pro quibus res est in instanti sub Poena Bannitionis quae D. addit. et R.

Arestat G. Valentinus. Brudzieński.

Jl. B.

Jd. Actor. et alij Conc. M. Franciscam de Tarnowskie Przeciszewska Camerarissam Granicialem Plocen. Citat. et alios

Jn. C. B. D. addit. et R.

Arestat Jd.

T. C. L. releva Decreti

Relicta et Persidi Infidelis Israel Larna actrix et alij Conc. Successores et Gi. Antonij Milewski Citat.

Jn. C. L. Satisfactionis Contentis Citationis in eadem expressis pro quo res est in instanti sub Poena B. quae D. addit. et R.

Arestat Mhi Gnidlis Wylezeński.

Consors G. Alexandri Osiecki Actor. Conc. M. Kadłubowski Ensiferum Vissogrodien. et alios Citt.

Jn. C. L. Satisfactionis Contentis Citationis in eadem expressis pro quo res est in instanti sub Poena Bannitionis quae D. addit. et R.

Arestat G. Appolinar Gościcki.

Ex L Condescensione de B. Rogozewo Cetrag.
G. Joannes Tuszkowski Camerarius Graniciali Go-
stinen. acta etalis Cum Perillustrem Rndissimum Kamien-
ski Praepositum Ploc. Monialium B. S. Norberti Cit.
et alios
In C. L. Satisfactionis Contentis Citationis suae in eaq. expres-
sis pro quo res est in instanti sub Poena Banitionis quae D.
ad dol. et R.

Arestat G. Andreas Szczepkowski.

Ex L. SS. Cetera
Id. acta cum SS. Choynackie ac alios Cit.
In C. simile Lucrum ut supra.

Arestat G. Bonaventura Oborski.

X G. Ex L extra Lubrani Isidori
Antonius Matowiecki acta etalis Cum Gen. Kęsi-
ckie Cit. et alios
In C. L. extraditionis Subditorum in textu Cita-
tionis expressorum pro quorum res est idq. in instanti
sub Poena banionis quae D. et R.

Arestat G. Adamus Kęsicki.

X G. Ex L. Ulli.
Jacobus Kęsicki Camerarius Terrae Ploc. acta
Cum S. Kęsicki Cit. et alios ac Impugnatores Bonor.
Rudowo Cit.
In Z. et ex Remissione ab officio Burgrabiali ad
Judicium suum facta Lucrum ulterioris fortis-
tinatis faciendae executionis pro qua peragenda re-
mittitur ad M. Loci Capitaneum reliqua in pro-
ducto

Arestat Id.

Ic ex adc. appto L. SS. Solut.

MM. Orłowscy Venatores Culmen. ad et alij Cum M. Joannem Kuebarski Vexilliferum Podoliae Cit. et SS. Rywockie ad cit.

In Z. C. et ex adcitatione approbato anterior Processu Lucrum Solutionis Summae una cum provisionibus pro qua res est idem in instanti sub Poena bannionis quae D. A. et R. reliqua in producto

Arestat Mlis Gudlis Wyszczerski

Ic L. expulsionis ex agris et Gutowo erte reliqua Sol.

G. Albertus Gutowski ad et alij Cum SS. Gutowskie Cit. et alios

In C. Lucrum expulsionis de agros reinductionis in praesentia officij competens pro quibus res est in instanti sub Poena Bannionis quae D. A. et R. reliqua prout in producto

Arestat G. Albertus Gutowski.

Ic L. comportationis documentorum quibus Con. L. SS. Sol.

G. G. Niedrowscy ad et alij Cum G. Simonem Zgłepicki Cit. et alios

In C. Lucrum comportationis documentorum quibus comportatis Solutionis Summae pro qua res est in instanti sub Poena bannionis quae D. A. et R.

Arestat Cittus.

Ic L. SS. Sol.

G. Szygowski ad et alij Cum G. Josephum Bromirski Cit. et alios

In C. Lucrum Solutionis Summae una cum provisione ab eadem provenienti pro qua res est in instanti sub Poena bannionis quae D. A. et R.

Arestat G. Stanislaus Dzieniecki.

Ex L extradi L manan: Solut

G Thomas Rubach actor et alij Cap G Mathias Budkowski Cit et alios

In C Lucrum extraditionis subditae in textu citationis expressae per quae res est in instanti sub Poena banionis quae D A et R caetera in producto.

Arestat G. Jacobus Kosicki.

Ex L exdivi: S B Dąbrowk Sol.

G Stanislaus Szumański actor et alij Cap G Adamum Mańkowski Cit et alios

In C Lucrum ex divisionis sortis Bonorum Dąbrowskich per quae res est in instanti sub Poena banionis quae D A et R reliqua in producto.

Arestat G. Valentinus Brudzieński.

Ex Remiss: ab offo Cap L SS Sol

Successores ob G Przemislaj Zdziarski actor et alij Cap GG Dłużniewskie Conjuges Cit et alios.

In Z C ex Remissione ab officio Castrensi Plocensi ad Judicium suum facta C Solutionis Summae per quae res est in instanti sub Poena banionis quae D A et R

Arestat N. Martinus Dłużniewski.

S C L SS Sub Dot. cum Sol

Consors G Mathiae Brudnicki actor et alij Cap GG Umińskie et alios Cit.

In C Lucrum Solutionis Summae dotalis per quae res est in instanti sub Poena banionis quae D A et R

Arestat N. Valentinus Umiński.

7 C L Satisf. Conten.
Perillustris Rndissimus Joannes Paulus Bromirski Canonicus Cath. Camenecen. Podolien. Actor et alij Cap. G. G. Bromirskie Gumowski et alios Cit.
In Z. Lucrum ~~Condescensio~~ faciendae exdivisionis Substantiae universalis fatrs. Perillustris Rndissimi Boguslai Brominski Canonici Cathedralis Plocen. derelictae Comportationis documentorum quoniam Regestrorum ratione vero Praetensionum B. Perpetuae reliqua in praeducta

Arestat G. Valentinus Brudzienski

7 C L Satisf. Conten.
Famatus Jacobus Puchalski Actor et alij Cap. Famatum Valentinum Rajewski Civem Dobrin. Cit. et alios
In Z. Lucrum Solutionis Summae pro qua res est ininstanti Sub Poena bannionis quae D. A. et R. Publicatae

II L SS.
G. Eustachius Sokolnicki Actor et alij Cap. G. Casimirum Dłużniewski Cit. et alios
In Z. Lucrum Satisfactionis Citationis Contentis pro qua res est ininstanti Sub Poena bannionis quae D. A. et R.

Arestat G. Joannes Dłużniewski.

II L SS.
Perillustris Rndissimus Dobrzeniecki Canonicus Plocen. Actor et alij Cap. MM. Piegłowskie Vexilliferos Cichanovien. Cit. et alios
In Z. Lucrum Solutionis ~~Summae~~ Summae cum praecisionibus ab eius provenientibus pro quibus res est ininstanti Sub Poena bannionis quae D. A. et R.

Arestat Id.

K.B. Lo.

G. Casimirus Dłuzniewski actor et alij Cum G. Eustachium Sokolnicki Cit. et alios.

In C. B. quae D. A. et R.

Arestat Citatus.

N.S.

Perfidus Infidelis Elias Sarna Judaeus Drobin actor et alij N.S.

7 C. ex ad l. L. S. S. Lo.

G. G. Mycieuscy Conjuges actor Cum G. Antonium Zurowski et alios Cit.

In Z. Cetex ad actione approbato anteriori pro casu Lucrum Solutionis Sum. Cum pro visione pro qua res est in instanti Sub Poena bonorum quae D. A. et R.

Arestat G. Valentinus Brudzienski

7 C. L. S. S. Lo.

G. Joannes Rudowski actor et alij Cum G. Ignatium Sniezocki Cit. et alios

In L. C. Lucrum Solutionis Summae pro qua res est in instanti Sub Poena bonorum quae D. A. et R.

Arestat Citatus.

Sol

G Casimirus 2 CLSS Malisewski acd et alij Cq Successores od M Antonij Zakrzewski Vexilliferi Zawskiej et Vice Capitanej Cr Ptoc Cid.

Inf L: Solvonis Summa cum provisione ab eadem provenie pro qua res est in instanti sub Pena banitionis quae D A et R

Arestat G. Valentinus Brudzieński.

Sol

G Thomas 2 CB Hrusinski acd et alij Cq G. Bartholomaeum Marowiecki Vice Notarium Terrae Gostinensis Cid et alios

Inf B quae D A et R

Arestat G. Valentinus Żółtowski.

Sol

G Petrus 7 CLSS Zyleniecki acd et alij Cq GG Malisewskie Cid et alios

Inf Lucrum Solvonis Summa pro qua res est in instanti sub Pena banitionis quae D A et R

Arestat G. Simon Maliszewski.

Sol

Perillustris 2 CLSS Rndissimus Joannes Paulus Bromirski Canonicus Cath Camenecij acd et alij Cq G. Samuelem Gumowski et alios Cid

Inf Lucrum Solvonis Summa una cum provisione proventi pro qua res est in instanti sub Pena banitionis quae D A et R

Arestat G. Valentinus Brudzieński.

Ad 4 SS provisionis Perillustris Rndus Pilichowski Mansionarius Siepnę ad Des B V Mariae ad et alij Cą M Antonium Karski Subdapiferum Crasiciensis et alios Cid Inf Lucrum Solutionis provisionis pro qua res est ininstanti sub Poena bannionis quae D A et R

Arestat G: Valentinus. Brudzieński:

Ad 4 extra: horologij pectoralis Koskowski Cid et alios Id ad Cą G Casimirum Inf Lucrum extraditionis horologij pectoralis pro quo res est ininstanti sub Poena bannionis quae D A et R

Arestat Id

Ad 5 extra ad Cą B Makomaski ad et alij Cą SS Ostaszewskie Joannes Bogdańskie Cid et alios Inf H et ex adductione Lucrum evictionis ab impedimento Iuridico M Mlicki Notarius Tris Plorum pro quo res est ininstanti sub Poena bannionis quae D A et R

Arestat Mlis Iudlis. Wyszczeński:

Ad 6 Satisf. Con Consors G Stanislaj Bogurski ad et alij Cą Successores ob Perillustris Rndissimi Bogusłaj Bromirski Canci Cathę Plę Cid et alios Inf H L. Satisfactionis contentis citationis suae pro qua res est ininstanti sub P. B. quae D. ad et ex R

Arestat G: Apolinar Gościcki

25

7c ex Remiss. L. Satisfa. Cu. Cit. Sol.

N. Adamus Mankowski act. et alij Cu. S. Szumanski Cit. et alios

In Ct. C. ex Remissione ab Judicio Thri Camerarcali Thrn Plocen. ad Judic. suum facta L. Satisfactionis Contentis Citationis suae pro quo res est in instanti sub Poena Banitionis quae D. addit. et R.

Arestat G. Valentinus Brudzienski.

Il. L. expulsio ex Sorte B. Dzbr. Tradita Sol.

Id. act. Cu. Cunae S. Stanislaum Szumanski Cit. et alios

In C. L. reinductionis in Sortem vio tenter adempt. Bonum Dambrosk in praesentia Judicij competentis pro quo res est in instanti sub Poena Banitionis quae D. addit. et R.

Arestat Id.

7c L. Status Ovillatoris Sol.

M. Leo Kortowski Venator Novogrodz. act. et alij Cu. S. S. Biedkowskie et alios Cit. ad Statuenda

In Ct. C. L. Statutionis Ovillatoris pro quo res est in instanti sub Poena B. quae D. addit. et R.

Arestat Id.

Vel B. Sol.

Nles Bronowsky act. et alij Cu. S. Franciscum Malizewski Cit. et alios

In C. B. D. addit. et R.

Arestat G. Paulus Zottowski.

G. Franciscus Malizeaski ad et alij Cum N. N. Bronowskie Cit. et alios
Jm C. A. D. addit et R.
Arestat N. Lucas Bronowski

N. Trębinski ad et alij Cum N. Bartholomaeum Wołowski Cit. et alios
Jm C. A. D. addit et R.
Arestat Cittus.

G. Petrus Dłużniewski ad et alij Cum GG. Bagienskie Cit. et alios
Jm C. L. Dimissionis Sortis Bonor. Dłużniewo magna Condescensionisq. de eadem una cum danda Calculo in praesentia Officij competentis pro quo res est in instanti sub Poena Banitionis quae D. addit et R.
Arestat G. Valentinus Brudzieński.

GG. Dzierzanowscy ad et alij Cum GG. Kęsickie Cit. et alios
Jm C. L. Solutionis Summae una cum Provisione ab eadem proveniente idq. sub Poena Banitionis quae D. addit et R.
Arestat G. Adamus Kęsicki.

Il L. Cassationis Donatio

G. Thomas Turowski acto et alij Cum G. Antonium Turowski Cito et alios

In C. L. cassationis resignationis Donationis Super Sortem Bonorum Chabowo Lazeno facta qua cassata Dimissionis quoque Sortis in pertica Officij competentis pro quo res est in instanti sub Poena Banitionis quae D. addit et R.

Arestat G. Valentinus Brudzienski.

Il L. Cassa Condemna

G. Joannes Lutomirski acto et alij Cum G. Laurentium Mankowski Cito et alios

In C. L. cassationis cujuscis Condemnationis ac Plotius Processus Illegalitas obtentae in Negotio vero Principali Ex Casu Citationis et Causae rne vero indebitae vexae Banitio quae D. addit et R.

Arestat Id.

7 C. L. Cass. Dona

G. Michael Kowalewski acto et alij Cum G. Antonium Kowalewski Cito et alios

In Pl. C. L. cassationis Donationis Super Sortem in Plexto Citationis expressam qua cassata Dimissionis quoque una cum damnis Calculo pro quibus res est idq in instanti sub Poena Banitionis quae D. addit et R.

Arestat Citatus.

Il L. Satisfac. Cit. Cont.

Relicta od N. Stanislaj Uminski acto et alij Cum GG. Uminskie Cito et alios

In C. L. Satisfactionis Contentis Citationis in eaque expressis pro quo res est in instanti sub Poena Banitionis quae D. addit et R.

Arestat N. Valentinus Uminski.

J.C.B. Solut.

N. Maliszewski Act. et alij Con. G.G. Chudzenskie Conjuges Citat. et alios

Jn C. B. D. addit. et R.

Arestat G. Valentinus Brudzienski.

J.C.B. Solut.

G. Thomas Chudzenski Act. et Alij Con. G. Nicolaum Maliszewski et alios Citat.

Jn C. Similis B. D. addit. et R.

Arestat Cittus.

Solutus

M. Joannes Kucborski Vexillifer Volhyniae Act. et alij Con. MM. Rywockie Citt. et adcitt. ac alios

Jn C. L. exadcitatione approbato anteriori Processu L. Satisfactionis Contentis Citationis in eaq. expressis pro quibus res est in instanti sub Poena B. quae D. addit. et R. reliqua per omnia ut in product.

Arestat G. Andreas Szczepkowski.

J.C. L. extrad. subdita

Relicta ob M. Stanislaj Karnkowski Castellanus Vissogrodien. Act. et alij Con. G.G. Kraciejewskie Conjuges et alios Citt.

Jn C. L. Extraditionis Subditae in Textu Citationis expressae pro qua res est in instanti sub Poena Banitionis quae D. addit. et R. reliqua ut in Product.

Arestat G. Joannes Kraciejewski.

Relicta ob Perfidi et Infidelis Israel Sarna Actt et alij Con Consortem G. Thomae Kraszewski Citt et alios

In C. B. D. addit et R. reliqua ut in Producto

Arestat G. Adamus Miłodroski.

X M. Rościszewski Judicii Terris Plocen Actt con M. Jacobum Rościszewski Thesaurarium Terrae Dobrin Citt.

In 6 C. L. Satisfactionis contentis citationis in eaque expressis pro qua res est in instanti sub Poena Banitionis quae D. addit et R.

Arestat G. Thomas Vnierzyski.

H L SS

X M. Łęczyński Venator Terrae Gostinen Act et alij Con M. Niszczyński Capitaneum Bielscen Citat et alios

In C. L. Solutionis Summae una cum Provisione ab eaque provenientis pro qua res est in instanti sub Poena Banitionis quae D. addit et R.

Arestat G. Adamus Miłodroski.

M. Josephus Kozłowski Notarius Terris Plocen Act Con Cives Bielscen et alios Citat

Coram Subdelegato G. Thoma Unierzyski Burgrabio Crey Ploc

In C. L. Extraditionis Decem Coretorum Hordei Compensationisq Laborum tempore Messis per ipsos praestari solitis et per ipsos recusatorum pro quibus res est in instanti sub Poena Bnis quae D. et R.

Thomas Unierzyski Burgrabius Crey Dlus Plocen Subdelegatus mp

Arestat Mlis Judki.

X Consors N. Stanislai Koskowski actor et alij Cæ G. G. Koskowskie Cit. et alios.
In C. B. quæ D. addit et R.

Arestat N. Petrus. Koskowski.

G. Andreas Makomaski actor Cæ Hæredes et Possessores Bonor. Czarnomino Rynki Cit.
In C. B. D. addit et R.

Arestat G. Valentinus. Brudzienski.

Hæredes et Possessores Bonor. Czarnomino Rynki actor et alij Cæ G. Andreas Makomaski Cit. et alios
In C. ratione indebitæ vexæ Bannitio quæ D. addit et R.

Arestat Cittus.

M. Michael Mlicki Notarius Terris Bloc. actor et alij Cæ G. Joannes Makomaski Cit. et alios
In C. B. D. addit et R.

Arestat G. Valentinus Zottowski.

JCBP
Relicta Ad Nlis Francisci Kolczynski Actrix et alij Conc Nlem Ludo Solut
vicum Kolczynski Citat et alios
In C B P quo D A et R.
Arestat G. Paulus Zoltowski

GG Milewscy Act et Alij Conc Perfidos et Infideles Etiam Sarnu A Mi:
Judaeum Drobinen et alios Citat. adcitatt. ac Impugnatt
Domuum Judaeorum Drobinen.
In Z C ex Remissione ac adcitatione Lucrum Solutio
nis Summa cum provisionibus ab eam provenientibus pro qua
res est ininstanti Sub Paeno banicosi Caetera in pendente
Arestat Mlis Judlis. Wylezenski.

JCBP
Relicta Ad Nlis Alberti Biattoskorski Actrix et alij Conc Nles Solut
Rybickie Citat et alios
In Z C B P quo D A et R.
Arestat Mlis. Judlis. Wylezenski.

JCB
Relicta Ad N Kolczynski Consors Vidua Actrix et alij Conc N Alexi Solut
um Kowalewski et alios Citat
In C B quo D A et R.
Arestat G. Paulus Zoltowski.

G Koleczyński actor et alij Cum Relictam ob H Koleczyński Cit et alios
Jmc B quae D A et R
Arestat. G. Valentinus Brudzieński

G.G. Rybiccy actor et alij Cum G.G. Białłoskirskie Cit et alios
Jmc B quae D A et R
Arestat Mlis Judlis. Wyleżeński.

G Ignatius Pintowski actor et alij Cum G.G. Czachowskie Cit et alios
Jmc Lucrum Solutionis Summae pro qua res est idem in instanti sub Poena bannionis quae D A et R,
Arestat Mlis Judlis. Wyleżeński.

Mm: Orłowscy Venatores Cudmey actor cum M. Joannem Kuczarski Vexilliferum Volhyniae Cit ad Statuendum
Jn Zc Lucrum Statuitionis Mlis pro quo res est idem in instanti sub Poena bannionis quae D A et R
Arestat G. Jacobus Kęsicki.

G: Josephus Bromierski Ad. et alij cum Penitentiae Andissimum Solus Bromierski Canonicum Camenecensem et alios Cit.

Jnc Lucrum Satisfactionis Citationis Contentis in eas expressis pro qua res est in instanti sub Poena Cautionis quae D. Act. &c.

Arestat G: Apolinar Gościcki.

Jl L S S

G. Bartholomaeus Goszczycki B. C. P. Ad. et Alij Cum Perfidum et Infidelem Herse Lanionem Judaeum Dkobinensem Cit. et alios

Jnc Lucrum Solutionis Summae pro qua res est in instanti sub Poena Cautionis quae D. Act. &c.

Arestat G. Thomas Chudzyński.

Franciscus Ignatius Koscieszewski Jnc Ind. Pbro Stoy

Ordo Inquisitionum sub actu Feriae 5tae post Festum S. Martini Pontificis pxa A D 1759

M. Michael Mlicki Notariae Foris Stae actor et alij Coram G. Joannem Makomaski Cit. et alios.

Actor pltr. Citata per G. Valentinum Zołtowski Actor adhaerendo Decreto anterioris Judicij sui concessae Dilationis Inquisitionis addit. Mlis Judlis ad pronuntiandum Super Incorruptionem Testium juramenti rotham idq in instanti praestitit rotha per Judicem suum deprompta ptqd praestitit inducat Testes et Inquisitiones suas educat. Induxit et eduxit R.C.

X Consors G. Stanislai Koskowski actrix et alij Coram GG. Koskowskie Cit.

Actrix P. Constantia de Zaleuskie G. Stanislai Koskowski Consors in assistentia G. Mathiae Bielkowski amici sui pltr. Citata per R. Petrum Koskowski suo et aliorum Cit. nomine pltr. insistendo Decreto anterioris Judicij sui concessae Dilationis Inquisitionis inter Ptes comparendi prolatae addit. Eidem actrici Super Incorruptionem Testium Mlis Rni Jnalis ad pronuntiandum juramenti rotham idq in instanti praestitit inducat Testes et Inquisitiones suas educat. Induxit eduxit R.C.

G. Rudowski actor et alij Coram GG. Turowskie Cit. et alios Cit.

Actor per R. Joannem Rudowski suo et aliorum actorum nomine pltr. Citata per R. Stanislaum Maczeski suo et aliorum Cit. nomine pltr. insistendo Decreto anterioris Judicij sui concessae Dilationis Inquisitionis addit. Mlis Judlis actor Super Incorruptionem Testium ad pronuntiandum juramenti rotham idq in instanti praestitit inducat Testes et Inquisitiones suas educat.

M

P. Joannes Makomaski Citat. Con. M. Mlicki Act. etalis

Citatus S. Joannes Makomaski pltr. Actor Mscus Michael Mlicki pltr. insistendo Decreto anteriori Judicij sui concessae Dilationis Inquisitionis Super Incorruptionem Testium Citto Eso Makomaski addit. Mlis judlis ad pronuntiandum Juramenti rotham idq in instanti praestitit Inducat Testes et Inquisitiones suas educat. induxit et eduxit R.

M

G. S. Franciscus Miłobędzki et Stanislaus Zdzienicki indicentes Act. Con. S. Joannem Makomaski Citat.

Sci Franciscus Miłobędzki et Stanislaus Zdzienicki Indicentes Act. pltr. Cittus S. Joannes Makomaski pltr. insistendo Decreto anteriori Judicij sui concessae Dilationis Inquisitionis addit. Mlis judlis Super Incorruptionem Testium Eorumdem pro se Mscis Mlicki conducendum juramenti rotham idq in instanti praestitit S. Franciscus Miłobędzki suo et S. Zdzienicki nne post quod praestito Inducant Eosdem Testes et Inquisitiones suas insimul cum Mscio Mlicki Notariis Pbri Plocen educat. induxit et eduxit R.

G. Rosalia Kowalewska actrix Con. S. Gregorium Kowalewski Cit.

Actrix N. Rosalia Kowalewska in assistentia S. Josephi Zalewski pltr. Citatus Eso Gregorius Kowalewski pltr. insistendo Decreto anteriori Judicij sui concessae Dilationis Inquisitionis inter Ptes comparentes prolatae Super Incorruptionem Testium addit. Eidem Act. Mlis Judicis ad pronuntiandum Juramenti rotham idq in instanti praestitit inducat Testes et Inquisitiones suas educat.

G. Gregorius Kowalewski Citatus Coz. S. Kowalewska actis.

Citatus S. Gregorius Kowalezki pro actrix S. Rosalia Kowalezka in assa ut supra S. Josephi Zalezki amici sui pro insistendo Decreto anteriori Judicij sui concessae Dilationis Inquisitionis inter Nos prolati addit Nobis Judicij sui apparitor ad pronuntiandum super Incorruptionem Testium juramenti rothom idq in instanti praestitit. Inducat Testes et inquisitiones suas educat.

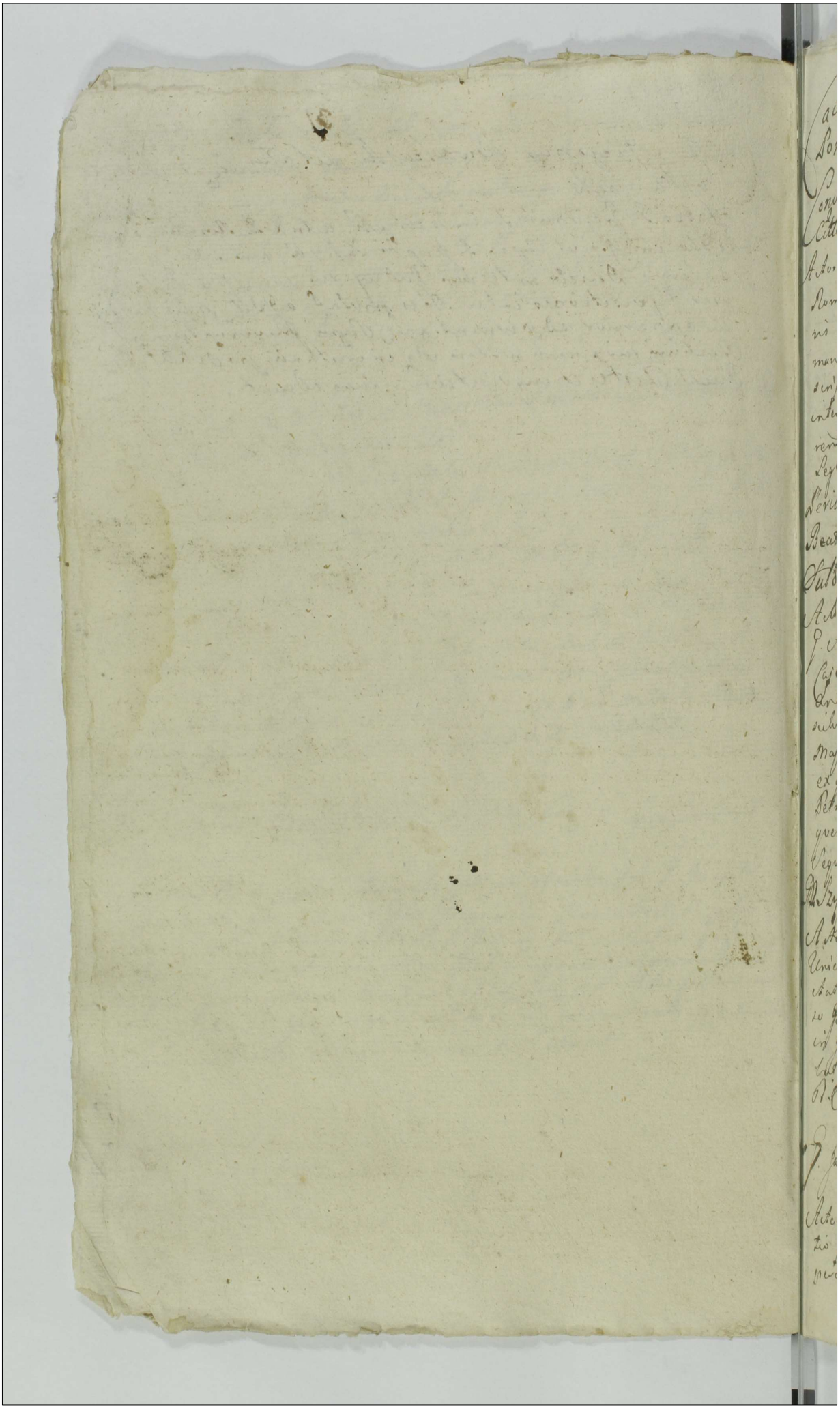

Im Ix 32

Cause ex arresto Sub actu Fre 5te pt Im Scti Martini Sontiphicis prope anno Dni 1759.

Conventus. Hocere gis Scti Dominici actionis MM Cisterciensis Cittor et alios.

Actor per S. Jacobum Kezicki Cstato pro interesse expensarum Rome. Adi vadiantis majoris Causæ Executum Uni et Victoris Srefuli Gradus Sedis Apcis Nitis Stratarum inter se germanorum Cisterciensis per S. Thomam Uniczyski Dr Cth inscripto Stentem Cstatus S. Joannes Makowarski suo pro interesse ptr. Causæ de mutuo Partium Consensu cum offerenda Partis factione ejg amputatis Dstatiniebus de Lege convertibilibus Scribunt Partes ad Segnem &c.

Perillustris Adm. Reverendus. Pilichowski Mansionarius ad Aedem Beatissimæ Virginis Mariæ Sepre gdlis et alij cone M. Kazimi Subdapiferum Prussiæ et alios Cttos.

Acta per S. Jacobum Kezicki inscripto Stentem Cstatus per S. Andream Szczepkowski Nec. Judicem, ad mag Adus Cajetanus Bradowski Decanus Cracov et Vicepositus Cantatus Ac Sepe S. Mathiæ Sepre per Cumes S. Kezicki. Causæ ad rep petitionem comparens Dnus Dstatii majoris Sigi ex qua Causas majoris Importantiæ in Judicio Civilis Sti Petricovien gravam verbalis Literaturis Documentis in Segnem Judicij sui cum Literis vere Suspensa ad Cumes Segnem Prime Conservatis.

M. Szygowski Actr et alij contra S. Brominski Cttr et alios.

Acter in Josephus Szygowski pte. Cstato per S. Thomam Uniczyski Nec. Judicium Ctrum Pris ad Dandum ad assignationem comparendi Pte Cstat Dnus Dstatii majoris Sigi in Josephus Brominski ex qua Causas majoris Importantiæ in Judicio Civilis Sti Petricovien gravam per Cstat Literatorijs Documentis in Segnem Judicij sui &c.

S. Jacobus Kezicki Camerarius Sti Petri Hocere Gdsces et Bar. Ladomiriensis Kezicki Cstat et Imp: B. Rudnicus.

Acter pte. Causæ iterum post Arestum Semichi Condemnatis privat in Semplici regestro annotiatur et remittat ejg peragendæ Executionis ad Spectum Loci Capitanei Subdcti.

actical

Ad Thomas Rubach Actor
Ad Matthias Dietkowski Reus
Actor p[rae]s[en]s citata per Matthiam Dietkowski Sum et
alium citm p[rae]s. Judicium citationem Partis actr ad
suum Judm edict deciend Controversys Partium examinatis
in sententiam Compositionis certa 4ta Januarij anno
presen in Bonis Sedlic inter Rpcam Theresiam de
Kempschi Rpcis Georgij Naturalem Capitanej Stock
ene Relictam Eidem Viduam absentem et Jum Thomam
Rubach Pte ab altera in Vim Commutationis Laborj
coram Magdalena Jachowna de Bonis Sedlo in Vota
Matrimonij Labowicz Otome Suis Accate pro Labo
rem Mariannam Strachowna de Bonis Chudzyno Su
Actor exhibita
prave Rei de Matthaeum Zwera Literas Subdita
eam inter Condita Citacyonis Executorias cassigat et
cassandum citatam Coram Judice Compositionis cassigat et
mede in debitis Expeditis Sententiam commendari De-
crevit Judex Quatenus Actrix Rpcis Matthaeus Chowa
Capitanea Stockie Relicta Coheres Eiusq[ue] Eorundj Bonu-
rum Heredibus et Jus Matthias Dietkowski Posses
Remotarius Suppraescriptam Joan Mariannam Strach
kowna Amicam, Ac ante prioritatem Commutationis ad
Acta Sententiam, Ac pro mercede Commutationis ad
Acta Sententiam Ani et pro Citeria Secunda pt Ctm S.
Andreae Apli in anno Presen Coram Officio et Actis
Loci Sedis Sub Poena Banitionis in Casu Contra-
ventionis in Literis ea manifestationem faciendj
publicandj una cum rebus eius pro tunc extradat
et restituant. Quia Dna Thomas Rpcis Matthaeus
Rubach et Subrigore Superioris assperito Judicio vene to
tali in instanti Solvendj Decreti Presen exigere
et Bonis Sedlic cuiusquam et adpens in Bonis
ensetis Chudzyno ann apud Acta commenant

Coram Nobilissimus Dobrzenicky Cancy Loci Acta ex
gnm Dey Barthie Vexilliferos Ciechanowiec Gbe etalis.
Acta per Thomam Uniczyki Actor Citta Rpcis Dieko-
wsey Vexillifer Ciechanowiensis Conjuges per D. Joannem
Gorzniewski Judicem Citationem Ptis Acta Decidendj ad re-
spectionem Comparendj Partis Citat Datum Die Actis
Majoris Rpcis Dieckowskim Vexillifer Ciechanowien
eque Coram majoris importantiae in Judicijs Actis

Ant

Jus Petricovien attentat quam probabit Literatoriis Documentis ex Regest Judic ejus Dni C.

J. Szumański Actor et alij cons N. Adamum Manhowski Reum
Actor J. Stanislaus Szumański Ptr. Act semel et acto per
Rem Adamum Manikowski Ptr. indicens J. Thomas
Rosciszewski Cell. per J. Jacobum Regecki Judicium Cracov Ter
tium Stratarum actum Judicium Dñi Decembris Cathed
ejus Laurentij Kraudicki Rne presentis et considerat Lec
tiam Decretum Condemnatorium in Causa Bonorum Dam
browka Za Stba in Regia Pl. Cl. Petri et Pauli Apl. rum
in anno presen et mente Decreti Judicy dei inter Stes
adversos cum suis agentes pretensis et per Judm Orze Re
cen Camerariale Condemnatorium expedit juste, recepta
per Jum Szumanski Participationis Substantiali
Patronicia J. Antony Szumanski Participatione
per ad Summam Centum Septuagenta Florenorum
adjud Oneris ad Parentis Ctti autem adjudicati rite et
bene intercessisse probatur Idem hic in Causa asser
bato Eadq Decreto Condemnatorio. Jus Satisfactionem
Eidq Decernit Judm Quatenus Ctus J. Stanislaus Szu
manski Praetatam Summam Centum Septuagenta Flo
rigide debitam in et per Bona Secunda post Dm Immaculata
Ste Conceptionis Mariae in anno presen Curiam Assis
et actis per Stes sub Pena Banitionis in Bulla Cru
za Contravenientis ex ea parte manifestationem proba
cum Spretis in rem productorum resignationem Gratiatim
sine gravaminis Juris Defugijs et Dilatationibus Salvat et
reabster examinet Quita Pena 2 Mrk pro Lib Parti in
Pena et Subrogat Superius assignato Judicio cum tuto in
stante Satisfiend. Pena pro attinet quatuor quadraginta
Florenos hungaros stante Sigillo ad J. Laurentio Mankowski
Ctti Parente per ad J. Laurentium Antonium Szumanski
gesta Rationem ac in Contributionem Censuorum sub
tempus Promotionis erogatam et in Pena Eadq Conde
mnationis per ad nem emprobatam Cui tamen Jo
Mankowski extis motivis in competenter agnitam ne
glorat hic in Causa Sententia, Jo Cameray Pena Re
rum quadraginta Flos Dnus Mankowski prodimit eam qu
tam quadraginta Florenos et alio fonte sibi provenien
allegat. et in Probationem ejus Jus Obligationem per ad
Stes Laurentium Mankowski Antonium Szumanskiem
probare

Jus

Parentes atq Mathiam Brudzienski suis et ob. Xlium Mariannae
~~[illegible]~~ Szumanski et Helenae Brudzinskij Mankoszkich
Contum nominibus in Personam Jsae Lucae Radom-
ski Super Laboriosos Adamum Lada et Valentinum
Rusek de Bonis Dambrosk Subditos Coram Actis Crcr
Plocen Fb. pt D. Rogationum in anno 1704to. Deco-
gnitum suo in Judicio reponit et Eamq Solvendq
omino efflagitat quia Ver utrum Portio Oneris J.
Szumanski per Parentem J. Mankoski praetactae
Summae ex jure eorq Obligatorio provenienq sit
exoluta vel non suo Judicio non constat. Praemis-
sam Summam Jsus Mankoski probare quietatio-
nemq seu cessionem per ob. S. Radomski recognit
~~[illegible]~~ sub amissione praetensae Summae pro
Sequenq Judijs suis comportare tenebitur. Quan-
tum interest ~~[illegible]~~ resignationem Coram Actis
Crcr Plocenq Fa 3tia pt Ftm Ob SS. in anno 1725to
per ob. Xlem Mariannam Mankowska ob. S. Antonij
Szumanski Contem Relictam Viduam Jnem Man-
koski comparenq amittam in Personam moderni
J. Szumanski Actis Filij sui Super Bonis medie-
tatem Sortis Bonorum Dambrosk Subsecuti per
Eamq Jsum Mankowski Jure retractus cassari prae-
sumptam Resolvendo hac in Cathegoria Remissio-
nem a Judicio, Condescensoriali Camerariatus ad
suum Judm facta Suspensa Legalitate ejusq
necessariam esse Sufficientiosem comportationem
Documentorum per utrasq Ptes pro Sequen Ju-
dicijs suis praestanq Judm arbitratur. Nihil
ominus Siquidq Jsus Szumanski non expectata Cau-
sae praeser Decisione Sortem in Bonis Dambrosk per
Officium Crcr Plocen Burgrabiale Fa 3tia ante Ftm
Nativitatis JVMariae in ob. praesen Jso Mankoski
traditam, per Vim ~~[illegible]~~ rehabuisse Ideo Traditionem Eamq
Ossam Fa 6ta pridie Ft. S. Michaelis Archangeli
Anno Eorq ad Acta Crcr Plocen per Oblatam por-
ratam irritasse ~~[illegible]~~ ac respectu ejusq seu
potius expulsionis de Sorte superius mentionata
Eamq eorq S. Szumanski in Crcr Plocen actu quo su-
pra querulatum fuisse Quam ob rem Punibili Eorq
Jso Szumanski Sententiato injungit Judm Quatenus

pro ejusq

ejusmodi evictatione Praedictionis offre Venam Duplicem 14 Mensis in et per supra expressa Prae Coram officii et actis Cren Plevem sub Poena [illegible] Par
ti alb nempe J. Mankuski Sodant etiam Judicii vem per medium in instanti Sub Secretiva Poena Banitionis et regestro Penalium publicane Solvat et enumeret. Deinde presentibus

J. Eustachius Sokolnicki actor cons J. Casimiro Dluzniewski reus
Actor plis citatus venit et alter plis Judex Primo Stans amicabarum Decidendi Suspensa Deinde causa presentis ad effectationem Causae Stans Dictum Super Contenta Citationis et Protestationis Utriusque Stis tam in Probationem quam emundationem in Secretario Judicii juramenti Vol. [illegible] combinatis Stium Actorum actibus et recitibus

JJ. Skrzewscy Longes Actor et alij cons J. Antonio Turowski et alios citos.

Actor p J. Stanislaum Skrzewski Maritum suae et curatis suae nunc plis citata per interesse JJ. Antonij et Thomae Turowskich per Locum plis Judicem Primum Pris acti ad suum Jurejum ejusdem Deinde Controversijs Partium examinatis inhaerendo decretis Cum Praecipue ultimarum Judicij Officij Cren Anno 17[illegible]bto Inter eos Comparentes Probato Decernit Judicium Quatenus Citati Priori Turowscij Summam Quadringentorum Septingentorum Flor Dotali Jam de Nuncupato Skrzewscij Contendem de Bonis Paternis et Maternis concernentem una cum Usuris a Dotali Summa Septingentorum Flor Decretis Antecedentibus adjudicatum per medium computandae Salvis ejusdem Citati Praerogativis in Bonis Salutis Gratis Pena Secunda Post Pm San Actum Etiam Regem in Dto Jan 1760 futuro ventura Coram Officio et Actis Cren Plevem sub Poena Banitionis inhibitis Casu Contraventionis in manutestationem faciendae publicandae Appendix Summae ejusdem Originalis Decreti Locationi seu in Bonis Stanitatibus sua hereditarijs inscribendae Semitate Partis Actae cui gravius juris Diffugij et Protestationibus Solvant et realiter enumerent Lustra Poena Imm Pro Esse Actae Partis cum Summa Suprascripta Judicij vem in instanti Solvendi In Subsidium vem Condemnationis in Officio Cren Plevem Pro Stis in Vigilia S. Natalitatis S. Joannis Stam Summae Praecentes Ejusdem in ante levatae et nec dum inscriptae

Aptae

Jur

in anno 1703mo ex Parte Jur. Mazourick Conjugum Su-
per Cl̃i cùca manifestationem obtenta Sobolet Decreto Sui
plicem 14 mensis Pti in Crem et Sub rigore Superius
expressis Judicium per medium in instanti Debe-
re Partium exigentes Venalium Publicarum Deve-
ti prosequi rigore

P. Joannes Ludovici Acta et alij cum P. Ignatius Sniegocki
et alios Cles.

Actores SS. Martinis Nicolai et Mariannæ de Ludovici
Conjuges et gravi Consors in Assistentia Marchi Sui plr
D. Joannes Ignatius Ludovici Sniegocki plr. Substituit Joan Joannes
Mariannæ P. Nicolai Consors Ludovica Decreto Interloci Judicij
sui pro exhibita comprobationis Summæ Centum Florenorum per SS. Sigismundum Sniegocki Camerarium Crem
Decer Cle Parentem ad Scriptum manuale ab SS. Mariannæ de Cerzeczul Ludovica Mate ad contrad Judicem et
id in instanti et ubi Cle Judicij sui opportune ad productionem juramenti rotham id in instanti prestitit Unde
rotha per Judicem sum Deprimptas Qua comprobatione attenta Decernit Judex Quatenus Actus SS. Sniegocki Summam
præmissam Centum Florenorum Juramento eò stam emendandos
Bona SS. Parentis in et pro Cta ad pt Dominicam Jubilatus Paschæ in Anno futuro 17 Cto venturo prædicta Summa
seu Portionis connubialis providendo Seniorate Coram
Officio et Actis Czen Decer sub Pœna Damnationis in
Cbis in Casu Contraventionis cùca manutentionem faciendo pro Cbis et Sustentationibus Solvant et vocabiles emunterent
Lucta Sæm Dmnis per Cl̃m Partis in Crem cum Summa
Supra expressa Judicium vel Solutis in instanti Solvendi
Decreto Pœnæ et rigore

P. Albertus Gutowski et alij Acta cum P. Gutowski
et alios Cles.

Acta SS. Albertus Gutowski plr. Citata per Procer Albertum et
Hyacinthum Gutowski de Baliani Cbis suis et alterum
Cl̃i nibus plr. Judicium Crem Partis Acta ad suum Judi-
cium Deinde Controversys Partium examinatis Debitum
Judicium documentaliter probatum est olim Cbis Matrianæ
et Albertum Gutowski Cbis Stanislai Sepultam gratuer
Sub cum detinebant Super Bonis Gutowo Czo Sub

in

in Summa quota Quadragenta Octo ducatorum Polo. de Nobili Jo.
anni Sabourdi jure obligatorio invadiasse, Quorum respectu
Salvorum Hereditatis de Dom Adamum Sabourdi aut Pa
rentem abuna et Jos Albertum de Bernardi, Hyacinthum
de Stefani ac Stanislaum de Valentini Stebis Sabourdi
Fratres Patruales Ste alteram Compensationem certam
de Pecunia ybi in anno 1758 me cui Conditam inviis
se et subsecisse, Qua mediante Eorum Jos Sabourdi Sac
tam agrorum praemissorum hereditatem de Sepenominato
Jo Adamo Sabourdi aut Parenti agros et avis Pa
avis ipse respicientem agnouisse, et in Vim Exemptio
nis dictorum agrorum gestam Quadragenta Octo
renorum Polo. ut ea praemissam Compensationem
levasse, de levata actis Omnibus Nocet hic in Diel
ybi Ora 5ta post Dm Ostanorum in anno quo Supra
ad Eumd aut Parentem acquietasse, ac post hac vero
praemissas Transactiones Satisfactione Solidatas ac
subsecutas inter Stes compensantes Subsecutas manifesta
tione sua Ora 6ta post Dominicam Judica Quadrageb in
Anno presenti Coram Actis Cyrus Nocet facta nullites
ertiasse et in Dubium vocasse. Quinde Judicium Cu
riae Causa presens hac instantys sattenta Supra
cum recitatarum Transactionum ac Compensationis cessata
eund manifestatione impertienter Alata, jam vero
Compensatione una cum gestatione ipsa subsecuta
gloria indubitatem praemissorum agrorum hereditata
tem Actoren Jum Albertum Sabourdi conservanes
arbitratur et in eadem Deoccupationis Eorumque pe
tita iam esse Condemnandum suinem Jus Camerarium Cum
cum Nocet unius absentia non obstante in Standum
Renovi dictorum Juteum cognata tempore in anno Ju
stum 1760 condemnandi venit Rus Jo Camerarij Qui
unus Camerarius Dmus Nocet mutuo Ostium Sum
ptus Condemnandus ad et agros praemissos respectu
actui veritus prouys si opus fuerit expedienda ad
indagandam rei Veritatem de Ste et Sanctione Eorumd
expedienda Inquisitionibus prout ad deoccupari fa
ciet et in his pro juris et ager procedet ac Stes sua
tem Decid et Disjudicabit ac mederabatur Quorumpel
cujus Judicij Definitivi Stes parere et acquiescere, aliter
in Ostium Cohe Super Ste contravenire prohibent, Sebe
bunt ac Sercbuntur Quibus Vera Summa Per ultro Stes

Parti per Stem Sli ab inicio compensand Judicii vero totiq in instanti Solvend Rehlegimus Cujq Tit Supras Transactiones acceptatas ex Libero Arbitrio Partium intercedentes nullitr in Dubium evocare prohibentur Per Punctatis Judiciis Sententiat Judm Praterea Tit Solvant Denam 14 m Pl. Parti et Judicii per medium Parti gerd Arm Supras Condescend Judicii vero totiq in instanti Solvend Decreti prosequ regre

GG. Niedrosey et alij Acti contra M. Simonem Zglenicki et alios Reos

Acta per M. Laurentium Petrykowski sub et alios Actor nom Status et ordines M. Simon Zglenicki plr. Judicium Ordinarium Partis Actr ad suum Judicium Ecclie Decidend Controversias Partium exandatis Praetorij Loci Judicij sui compertum est Ill Dnum Antonium Niedrowski Actr Partem Parentem Summam Mille florenorum Pol. coram actis Cur Regni Ord Ecclie pt Dnm S. Matthej Apli in anno 1733 to a Stanislao Zglenicki levasse, ac de eadem Cum Ecclie agricolarum fuisse, Eandemq modernos comparentes pure in negotio agricolarum Ill Dnum Zglenicki indebite adhuc, prout ex se duo propter Judicia Ordinaria indebita vexa Reos prout meruisse juste Judex judicat Decernendo Praterea Tit Actr Reos Stan Zglenicki et Niedrowsky resuscitantes de novo inventer Solvant Denam Decretum 14 m Pl. Parti Judicii vero per medium Ecclie instanti Sab Denar Banitionis et regni Denarium pro hiemali Solvend Pinsana prorsus Cum ejq incompetenta agere adjudicarent et Ill Ecclie Liberum fant ejq minist Rehlegimus

M. Michki Notarij Terris Plocen Acti et alij cont S. Joannem Makomaski Cstt. et alios.

Acter Mgr Michael Michki Notarius Terris Plocen plr. Actus et contra per Ostas Zeurki et Bogdanski acter. plr. Judicentes Inter Ostanasius Wisniewski et Stanislaus Zglenicki Mr. comparer et Cum juste controverter Litis Partium exandatis Plenen Partes utraq reponere Suas Inquisitiones in Judicijs Suis coram Judice Loci instanti et juriam Partes Actas premissas Inquisitiones reposuerunt Deinde Satisfactione in presentijs adinventa ad sectionem reposit. condescendit Lectis totis et per Singula Puncta examinatis juriam Actus Suas Instrumenta in Objecti respectu ac si infectorum Bonorum in Territorio Plocen emptorum ac ad

Bona

Dono Chudzyno conductum port hac vice port dictd tempus pro
Dasuci vadia ad Dom Stanislaj Rabicki Notarij Terris
Plocz hereditaria de consensu ejusdem Conservatorium
Tradi terium plene ac sufficienti mandatum nullatenus re-
tractum de infactionis, vendo habuisse imo magis inhibi pe-
titam de infactionis, vendo habuisse imo magis inhibi pe-
titam Copiam Inventarii graphanti Andr ex gravi sed citra
Copiam Inventarij sui producti in Dominis Chudzyno hic adi-
Tanj periclitari, videtur ac de monstratur et ideo ad illam
Confectionem Inventarij Actor Rabicki ac Jenis Dni Sobgertki et Zdzig
nicki Actori et Judicium producta esse probata cum
Jugis citatione non retractus Examinibus Dominum Judicem Juven
Stadiorum actoris et Judicium graphanti pertinentia, Letteratu
rum Vindicationem pro dicti casui cedendam debuerat Stany
slaus Vindicationem pro se male gerens pretendere Satis-
facti nem injo Parte Actrix Libera pronuntiata hinc in
Causa Actoris et Judicium impetrum Plenarium decreti prosecuti
gere et Ut Satis faciat S. Joannes Mater marti Ds Decreto an-
teriori judicium in Punctis adhibitionis per Ostas de Ybi et Ste-
phi adhibitis injunctis idg in instanti et generam sine adhi-
cti ac executionem Inhibitionis Judicium diem Dubricati
cum et privatum coram actore Ds Leichnowicz Stadapt Exalta-
tionis S. Crucis in anno 92 requisit reprosuit Judex Satis facisse
Cum adjudicent et Stby pursam ulterius Inquisitionem inhibendum
et Stibus extradendum declarat.

S. Antonius Mazowiecki Actr et alij cum SS Rabicki et alios

Actor S. Antonius Mazowiecki plus. Stata pro Actore Adamum Ab
sicki sua et aliorum Litterarum mne Act. Sufficienti comparitione
adjunctorum Stibus et Speciri mandat. in Experimento Generi
Item ad docendum de Stando et Contentis Judicium con-
sentiendum et Stby Judicium ulterius Inquisitionem inhibendum
et Causa pendente libera pronuntiata.

M. Josephus Kozlowski Notarius Terris Plocz Adcore M. Adamum
Nizieyecki Capitaneum Bielscense et S. Kozlowski Citatos.

Coram Subdelegato S. Josepho Zielinski Camerario Grodzisk Salutiferum Loco
Actor M. Josephus Kozlowski Notarius Dnis Plocz praemittitur Stata pro Ju
re se M. Adami Nizieyecki Capitanej Bielscen per S. Adamum Mi
Kowalski B & C. S. Alexander Kutak comitato Shortis Loricata Ca
mittitur. Coram Judicio presens Comparens Reum Judicialiter Controver
amputatis Dilatis Majoris ati in Causa circumspectionis Partibus
Causa presenti expedi mandat pro experimento. Generi Partem Actoreo
Partis Citatis docere de Termino et Contentis Docuit Prosequantur Ju

Iudicium praesens
Prorentione Causidici Partium Controversijs Decidendo Terminum Mficj
actoris Signidem ex reposita Manifestatione coram actis Castri Bleed
Feria Secunda ipso Die Festi Sanctae Hedrigis Virginis Electa Dñi anno cur-
rente proxime praeterito per Honorem Alexandrum Notarij Commissionem
Chortis Loniate et aulicum M. Adami de Mizerzye Mizerzycki Capitanei
Bielscen nomine et ex Commissione Ejusdem M. Capitanei Bielscen Prin-
cipalis Sui facta emeritum honorem Mficj Notarij loci praesentis actoris
impertinenter adversamente, Gradum Stylo inuitatus impingente No-
tas, probrose ledere, coram famam Sommaticè Scindere, Mores Sa-
tabi arguitur. Quamobrem Succurrendo honori laeso in amotionem
inuriosi opprobij Poena Civ, famam recenti M. Notarij loci hujus
ubiq. laesam sedate ac quiete sese gerentis, restaurandi, Sententiat.
Qualenus pro resarcimentum honoris episdem Mficj Notarij Suprascri-
ptus Honorus Studah Turnin Superiorem Castri Bleed ingrediatur ejusq.
Sessionem per Spatium Duarum Septimanarum a data praesentis Poenae
Secundo post Festum Immaculatae Conceptionis Gloriosissimae Virginis
Mariae anno presenti faciat Continuet et expleat nec non in ej-
dem Foro de Turri praefatus Mficus Mizerzycki Capitaneus Bielscen
intercedendo eumdem Honorem Studah in Subscriptione Judicia alter.
Sententiam perseverantem coram actis
Castren Bleed Sub Poena Banitionis Civ. Manifestationem faciendi
publicandi Duplex Vadium Capitaneale Salvat. Praeinsertam vero
Manifestationem ad primam M. Notarij requisitionem ex actis elimi-
nandam censet eandemq. integerrimo fama et reputationi ejus honori ne ut nocere abesse
Declarat Decreti praesentis Vigore. Et Partes Judicio vero per medi-
um in instanti Sub Coercitiva poena Banitionis ex Legestro
Penalium Publicandum. Morit Honorus Studah ad Judicia Privata
Litia Ibi Petitorieq. non admisse. Protestatur Judicium Cor
Parte Reprobatur.

Josephus Zielinski Cameranus Granitialis Pbri Bleed mpp
Ipse actor ejusq. Mtr Szembek Burgrecy et Nizizycki Bibky Cyprian Lib.
coram eodem Subdelegatus ut Supra. actor. M. Josephus a Lardow Lardowski
Notarius Prus Palatinatus Bleed pmalatus Acta pro interesse M. Ada-
mi Nizizycki Capitanei Bielscen nec non aliorum Successorum
Illustr Illustris M. Stanislai Nizizycki Castellani Lanzensis per Hono-
Adamum Studzinski B.L.P. Pro interesse M. Michaelis Szembek
Capitanei Brzesciensis Abati per S. Paulum Zabrzeski Tenen Compa-
rens Mficus Nizizycki Capitanei Bielscen Procuratorium Plenipotentiam pro-
duxere a Principali Suo in instanti: Et quoniam Plenipotentiam
per M. Adamum Niszizycki Castellanidem Lanzensem coram actis
Castr Bleed Feria Secunda prost Festum S. Bartholomaei Apostoli 1757
anno Recognitam praedixit. Unde Compartitione Sufficienti adin-
venta Partibus in Causa praesens experiri inuenit. Tandem de Con-
sensu Partium recepta ad Sequentes Prnos et Conservat Prnos.

Ita qui Supra mpp

Mfig

M. Xięży Łęczyńscy Venator Terræ Dostaccy Acta etaly ey

M. Xięży Łęczyńscy Zayczeus Biskcy Cds.

Actora ser. Jacobum Łęczyńscy Actus Rñs Adamus Miszczy-
cki Capitaneus Dobrzeny per S. Alexandrum Kutak. comparen
et cum pacto contrey computata Dilatione majoris per Compa-
rentem Partes Actæ indebite ali in Causa Personalitatem non
requiren affectata Partibus in Negotio Principali expe-
dire mandat. in Casu mento existente Scripto certo ma-
nuali die Decima quarta Februarij in anno 1584 per Cds
Actum Miszczycki Super Summam Centum Sexaginta
Aurorum Hungaricalium in rem et Personam Rñs
Łęczyńscy debitæ debitæ Data et recognita ad Cutag Ca-
stri Jarocin Feria Sexta prox. die Pr. Transfiguratio-
nis Christi Dni anno presen. per Abrahamum Borzęcki Senten-
tiat Judex Quatenus Actus Rñs Miszczycki Capitaneus
Dobrzeny Pretactam Summam Centum Sexaginta Aurey-
rum Hungaricalium ab Actrice contractam in et
pro Festo Nativitatis Dominicam proxime in anno futuro
1585 ventura Coram Rñs et Actis pres. Rñey Debite
na Banitionis in debitis in casu Contraventionis in ea
manifestationem Fatalium Data Actis pres. Rñey
ciali Scripturi sine gravaminis juris Diffugij et
Cautelationibus salvat et realiter enumerat Cautæ
Rñe Dnæ Cds Partis in Causa exprox. Sub
rigore Expensis assignato Judicio vero Tertio instanti
Sabbati Decreti prosecutionis.

M. Joannes Struszkowski Camerarius Granicalis Jostraccy Cds
etaly ex Kretkow Radzimo Kamiński Prepositus Rucy Dioc. Kra-
cow. Certi Notarii Cds et alios.

Actor S. Joannes Struszkowski Camerarius Granicalis Terræ
Jostraccy pltr. Acta per eius Procuratorem S. Caietanum Jaskulski et
Petrum Andrei Kamieński Procuratorem cum Conventu Vir
ginum Monialium Ordinis S. Norberti per S. Andream
Szczekowski Plebanum ecclesiæ Judicium Arenum Partis
Actricis ad tractum Judicij deducendum et Terminum Quar-
nes Struszkowski Camerarius Granicalis Terræ Jostraccy Par-
tibus Judicij Arenis Jostraccy lege permittente ad Judi-
cium Arenum Judicij sui Partem Actricem convenit Qu
inde Etiam ad inscriptos Partibus absentibus in Causa Sua
dere mandat in Scriptis ad affectationem Partis
tis Actricis Datus Dilatio ad movendum Causam Judi
cem impugnand. ad Segnem Rñ.

Idem Actor cum Generosis Choynackie Citat et alios.

Actor plr. Plane iterum post arestum Similis Condemnatio prout in Simplici regestro continetur et remittitur pro peragenda Executione ad M. Loci Capitaneum. Publicatio.

Successores Gen. Premislaj Zdziarski Actor et alij Cons. G. G. Dłużniewskie Citat et alios

Actor per Gen. Simonem Gadomski suo et Principalis suorum nomine plr. Citata per R. Martinum Dłużniewski Maritum suo et Consortis suae nomine plr. Judicum Terrenum Ptis actor Decidendae Controversijs Ptium exauditis Suspensa Decisione Causae praeser necessariam esse Condescensionem Generosorum Camerariorum Terrenum Plocen. unius absentia non obstante in Fundum Bonorum Zdziar magna captato tempore in Anno futuro 1760 mutuo Partium Sumptu conducendae adinvenit Dei Generosi Camerarij aut unus Generosus Camerarius Terrenus Condescensurus adsit comportationem quorumvis Documentorum Causam praeser evincer per Ptes praestandae demandabit quibus comportatis resoluto Partis, a Substantia ad G. Antonij Niedrowski per manifestationem facta recessu Satisfactionem, quotae triginta quinque Flor. eui et a quo iuste proferuerit Subsequenda injunget, aut Sortem proportionatam seu Dessutam Juri Obligatorio obnoxiam pro re actor deoccupari faciet Inquisitiones si opus fuerit expediet, Juramenta a quo debebitur excipiet, de Praetensionibus Fundi agnaet, ac Violentijs inquiret et indagabit, Poenas Superque et si iuste apparuerit irrogabit et Ptes in obus et Singulis Praetensionibus finaliter resolutis quibusvis Dubijs factaq diligente Causae praeser animadversione Decidet dispudicabit ac moderabitur Quorum vel cuius Judicij Decisione Ptes parere et acquiescere sub Poena Banitionis illo in Terrenum Cons. Super Pte contravenien publicanda debebunt ac tenebuntur Lucta Poenae 3 MM PP per Utramq Ptem Parti per Ptem Sili ab invicem compensandae Judicio vero totius in instanti solvendae Pro quo Terrenum Cons. Ptes quos voluerint et quos negotium praesens poposcerit adcitare adcitandae sub simili rigore comparere tenebuntur Decreti praesentis rigore. Et si necessitas postulaverit ad alia Bona ad Generosi Antonij Niedrowski haereditas se se transferet.

Consors Gen. Osiecki Actrix et alij cum M. Kadłubowski Ensiferum Visgr. et alios Cit.

Actrix

conveniunt et de medios scientes, Summary memorab
Precentorum Otyg ad [illegible] Antonio Ghisen Ch. ad Paren
ti Vestibus mutuebibus et [illegible] reppus.
ad Presidium Gerard Saraen Cld comparer Judicium
Mantum est Parentem pauperiam interuent de grieta
tionem manutentionem Contragrationem Cient Ghi Do
bener conbustam esse allegat eng in Curia mendo
batinem pretatenam de se trahent Dequeti am
grisciones se [illegible] Datarent Pauren ex hi et
aliis rationibus Judm suum permoberg Suspensen
restitutione Decreti ant Satis Judicij sui ad petitionem
Eorum Judicium affectationem Datur Dicto Gregi
retionis Satis utrig actori Deductionem pro hinc in
rum [illegible] Citatione pro [illegible]
Judicij sui eduenc Judm ens et Cj amicus Gre
Gerasz Zeurbel Congies, in Causa Predicti Gregorius et in
Presentiens adentates Judm Liberes Jait et pro
nuntiat Per Citat ad Gildei Dubino

M.M. Optowsky Senatores Culmenses Actor contra M. Cuchorski
Vexilliferum Vothyrie et [illegible] Lywodzie adultat Sup Cas.

Super primam Actoris Thomam Unierzyski Civis Culmens Procurat
Status venit et autor Actus Joannes Sandberski Vexillifer Vot
hynie per Jacobum Hegelski Procurat. Ins. Adultati
Gregorius Antonius et Franciscus Lywodzey agentes contra Cul
mens. per Antonium Lywodzki suos Procuratores dicunt Cul
Adcitatos Jo Albertus Oterzwski ad Citationem Actoris Joannis
Sandzberski per Valentinum Brudzienski Judm Ordinem Sar
tium per Decreta anteriora sui Judicij conservatos tum ex Cit ad
citationibus edita Deinde[illegible] Satisfaciant Partes Principaliter
Actoris et Francisci Lywodzkich pro Reo pretexo pro inductis
Judm ens et Cj in instanti et primam in Satisfactionem Senten
tiae Judicij sui Actor Antonius Ostrowski et Catharina de Ostro
wi filia ejus in Congies Dapifer Culmen Ecclesiae ad citationem Acto
tionem Citationis pro Judicij Sui in Curia Novalbrienni
Ora 9ta ante Prandium Die Sabbathi Archangelo in anno presenti per
Dem Dni Jhesu [illegible] Actum Ora Cujusdi de Villa Chrzanowo an
thum et pro tum ex Parte Suorum requisit reponunt ad citationem
Gregorii Lywodzki Secretarium ad Judicium ins exhibuit Cita
Satisfactionem Cum Testimonium et Partibus in Negotio Principali
ti expedit mandat in Experimento Satisfaciendi Gregorius
Joannes Sandzberski Vexillifer Vothynie sub Decreto Sui
Judicij pro mediante Nihil Citationem ex Parte Gregorii Ch

Actor

Premissam Summam Quatuor millium Quentorum Tri-
gesenta Octo Florenorum Divisione acta de Decima Mar-
tij in anno 1747mo in Bonis Fryderici Saluata inter que
olim Supraseram Jam de Kuchlerchi attenti Voto Ostruici-
ca abuna, et Jos Antonium ac Franciscum Ryzuchi in
prima Contabj thiro preferator Actis pte alterna uni-
ta et Insuta ad Actay Atria sumus in Radzyny Ota Via
pt Stri Sacerdotj ami Korpuris Xti Dni anno ut supra per
Obsitam porrecta, gravaminaq Summe cauj, et pud Catha-
rine de Ostruichi uxoris Jacobi Conti ejusq; Jure et Jure
attenti Voto Ostruicka Actus tam per Matrem quam Fra-
tres Jos Ryzuchi ut ceruis in Vim Dotis de Bonis Pater-
nis et Maternis ipsam respiciens assignatam. et nunc pu-
blicabiliter per Jos Ryzuchi ad Acta pro legali agni-
tam Rem obstante quadam manifestatione Ota quarta Actus
Stri S. Joannis Bpte in anno 1747mo coram Judicio Sculte-
tiali ac Scabinali Civitat Pene Regni Nitis Lantenburgen
per Jum Franciscum Ryzuchi de in Subsistentia expensas
annotatis Divisionis facta prout hec vera Die Septima men-
sis Julij in anno 1749no Coram Judicio et actis Civilibus Pene
Regni Nitis Reasperciis per ejusdem Scultetum, Sabbata et
Quod hoc Divisionum Forstinni Civ Honorum Fryderici
nunc comparenti Jos Antonio Ryzuchi jure hereditario
Demissum totaliter approbabile in hujusmodi Quam
Instrue Divisionis infringine valente in et pro fratrem Ostis
Ratificatoris S. Joannis Bpte in anno futuro 1760 expen-
tur Coram Officio et Actis Civ Pene et sub Pena Rati-
tionis in debitum Casu Contrauentionis vica manifesta-
tionem faciendi publicandi precia Summe ejusq; pre-
dicti in Bonis mandi et Laberis Locatione provenienda
Securitate sine gravamen juris Defuncti et Intestatis-
nebus Parte Actus semper Nostris Ordinibus Venationis
Cultures Solvat et realiter enumer et Quota Pena Sum
Pti in Parte et Subsigne Superius appositis Judicii
vero totaliter in instanti Solvendi Jn Substantiam vero
Condemnationum Divinarum unius Castrensis Judicii
vero Sabbe in Vigilia Ot. Petri S. Joannis Bpte in anno
1754to et Parte ad J. Mariannam Scultetissam primi ulni
S. Joseph Ryzuchi Rei expert Voti ad S. Petri Ostruicki
Relicte Conjugis Vidue vica manifestationem Alterius
Partis pt Ot. S. Martini Pontifici 1754mo S.
Petrus Denig Ota stante Stri S. Hedwigis Vidue Electe
Del. in anno 1754to in Judicio Civilibus Pacem mer et
Ste Inspectorum Ostruicki Conjugum Superstitis
Ruchi ea in Causa obtenta Datum pt Citatis pro
gradibet Earum Instrictum et quid Contrarij Simpliciter
Rem cum Expensis per medium computandis Sabbatis in
Regni Nitis factionis Dilucidationibus et ad acceptandi
ac Pena Lucta Interim Decreto adjudicata

Simpliciem jam vero Correctorium pro quo habet per Dupliceum
Venam quatuordecem Mensis Partis cum pro Praw et Sab
regoie Superaren Judicio vero per medium, non Attento
Superius revolutis quod Privilegius confirmat Salvat
et enumerat. Jam vero Item Idem Judex Quinidum Alter
tum Wieszech autem et judicium Statum judi-
berum mitat Decreti Presentegore.

Perillus Lodissimus Bromierski Canonicus Cathedralis
Canonicus Archidiaconus Gnesnensis et Regularis
Actor Citatus ac alios Sd.
Act. 1. Appellationem Korzeniowski Decani Reichenauien Inscripti Re-
ni potentem Citatum et ad prosequendum Sententiam Bromierski
pro Thomam Uniejowski Archidiaconum Gnesnensem, Citatis in
mediatis Procuratoribus Stanislaum Bogurski et Josephata Bromierska
per Cumulum Bogurski Maritum suum et Procuratoris suos vice
interesse partem Anno 1. Adami Sabbati Octobris Festo Marti-
ni Archiepiscopi Catharine Pro Illustre Obrebski Decanum
Andreae Krasiczenski Consortium Bromierskich aspec-
tum Maritorum pro Andream Krasiczenski pro Jus Regu
mia Bromierska Stryanowski Romanowski Cottelska per
Cumulum Maritum suum pro advocatos Samuelis
Jurowski pro. Denuo comparentem Illustrem Archiepiscopum et
Obrebski pro duxit Reverendissimus Judex ensem Dominum Citatum
et quia non pro duxit cum absentia ejusdem causa Re-
spondendi et Causa Principalis suas condemnare per
mittit Quinde Superius Dominum Citatum Decretum Sententiis
et Adm. Bromierski Canonici Cathedralis Plocens permittit
Condemnatio pro ut in Simplici regestro continetur et ad-
mittit Processus Executionales ad Illustrem Locum Capitulum Ecclesiae
Plocensem cum Suspensione Officii Divini pro Reverendo
victionem dispensem &c.

Pro Actore Illustrem Samuelem Jurowski Citato et alios.
Act. et Supra Citato per Illustrem Samuelem Jurowski Maritum suum et
Curatorem suae pro. Judicium Bromierski Partis actricis Decidendi per-
cam S. Michael Bromierski Canonicum et Sufficienter Procu-
in Officio Coram Nobis per et Parte actricis Pendente Controver-
sia Procuratoris Quinde ampliata Suspensione indebita
affectata Status in Negotio Principali expensis manda-
Experimenta Contrariorum Partium exquisita Inspectis
Scriptores et Testibus et Admi Bogurski Bromierski Cano-
nici Cathedralis Plocens ad Complebationem juramenti
recepti Scriptorum hinc inde exhibitorum inscripta Obre
1743tis ad Superiorem Summam Septem Aureos Hungaricales
Alterius vero et tertii regestri Junii die 1745to Superius Sum
mam Octo decem Aureorum Hungaricalium per Illustrem
Dominum Bromierski Archidiaconum Gnesnensem et Regularem
Bromierski Canonicum Plocensem Supra Illustrem et Admum

Citatj aut ung ex Adversis
Judicij sui Compleant et evitent Sententiam
Segyen Judicys sui Compleant et evitent Sententiam
Sententiam vel non Judm Decernet id qd Juris et Ju-
stitiæ erit &c.

P: Casimiro Maliszewski Actr citatj ex Adverso et M. Zakrze-
wski Vexillifero Zarzecznj Pilzneñ Cracouiensis Ter-
Actor pñs citata pro interesse sui Procuratoris Zakrzewski Vice-
Notarij Olmucensis Dñi productus per se pñs pro interesse reli-
giosum Cl̃s per P. Adamum Wisłowski Actr Judi-
cium Provinciale Partis adversæ comparet actor Dum-
mam Recentorum Cracouiensium giri gravanta Cyrographa per M.
Antonium Zakrzewski Vexillyferum Zarzecznj et Ple-
banum Cyrographi Dñi Actoris Parentem ac ei ab actr contra
eam pñtatis gratia debetur id Segyen Judicys
sui Pertgo Compleatinem vel non Judm Decernet
id qd Juris et justitiæ erit &c.

P: Zglinicki Actr cy M. Maliszewskie citatis &c.
Actor P. Petrus Zglenicki pñs citata per P. Simonem Ma-
cieiowski suum et absentium Actr nre pñtis comparet et secum
sui ad monimenta Cabzam præsentis impugnare ad Segyen
&c.

Comparet P. Stanislaj Kozkowski actr cone P: Kozko-
wskie et absentes Citatos.
Actor P. Constantia de Zakrzewie P. Stanislai Kozkowski Con-
sors in absentia Mariti sui pñtis citatis id pro interesse se
Clarum Petri et Elisabeth filiorum Kozkowski in genere cognati
et Pauli Kozkowskich per Cumq P. Petrum Kozkowski Cu-
ratorem ac Tutorem suum nre pñtis pro interesse Liberi
Bartini Parentis et Abelis citatis Ordy per Cumq P. Petrum Kos-
kowski Patrem Pierei Stephani Straży regnorum Inquisitionum Cu-
dicio eductas Judm cens et id in instanti et gravian Partis
suas respexit Inquisitiones citatorum Ordy eductas se subji-
cit Juvinde Actor factione adminicula ad Sectionem Earum
condescendit gradibus Sectis et per singula Puncta examina-
tis gravian ex eisdem Judicio suo Constat Conte Anno 95
actis dem pro citatam circa comparitionem Dividum Matthæi
xas secum Litesse seq in Rem non trudere intendit se
jam vero Nomen Archiepiscopi Cl̃s Clarum Kozkowskich Stanis-
laum Cracouiensis Matthiæ se in rem ipsum actricem K
Kozkowskich Kozkowskich Cumq Litigantes esse, per Laboriosum vero Mar
tinum

de Bonis Derkow, Subsitam Ad[us] oppidi se se audivi de
disse Swinde Civem ejusd[em] Civitatis Ibidem Derkowka in ejus
Famulum Przieslaw Extantia Vel Sentid Comitem Debati
rentis. Laborabat Martini eorum Subsidi Actis Judicii Der
kowie Nunibiles advenerunt Deliberanes Iuratos in se
cum Liationem Legis Judicii Derkowy Citra Extantia Cog
Ad Senam Duplicem 14 mensis in et pro Vta Vta pt
Ostm S. Andreæ apli anno proxe coram Assessore et actis
Civ Ploc Subsum Banitionis in Absentia Convic
tionis civ in manifestationem fraudis Debitoris
Judicium per medium Carnes Senat sub sacrario
rigore et regestro Senatorium extendebat Sabbat et resultis
ertemet. Convictiones autem ob Dnos Sr Derkowa actus
judicia suam Coram actis Civ Ploc ita Matam Obtu
tionem comprobet Exhibitis idq in instanti et adhuc Civ
tibi publice sui apparetur ad Diuntamen quinquenta
rotum idq instantanee prodatet. Qua Comprobatione Ju
dicium et naderamine sui explicite Consuetudinibus Sta
tuit Sententia Privatorius Actis pro Suppta sex Arno Sab
ngare Exparias apparuit Civ Actis Sabbant Senam Dupli
am Sanam 14 mensis idq Subrigore Exparias apparuit
Gnsper Sindorem ac Ventrale Civ et Exparias Civ pribus
non apparentes per Civ vero apud se Civitatis reagnita ad
primam Partis Actis requisitionem extradant Deserti
Civ Exparias

Nos Cajetanus Rosciszewski Judicii Terr Plocen Ad Cont
Ad p. Jacobum Rosciszewski Thesaurarium Terræ Dobrinen Civ
Jacobus Rosciszewski Thesaurarius Dobrinen pers.
Rhomam Universalis Ad Judicium Provin per Dnum an
terius Judicij sui Civ consensu Deliberat Controversiæ Par
tium exauditis Dupplicem Actum Jacobum Rosci
szewski Thesaurarium Dobrinen Actum Jacobum Rosci
pavit Quorum Civ Civ et traditione Virtute Sessionis ei
Ipse Rhoma Rosciszewski Vexillifer Zawichost munera
Ulter habita ab olim Ipse Sigismundo Rosciszewski Ve
xillifer Zawichost et Clarissa Civ Ploc mutuo non acce
pedat extinde ad Litham recompensam Ad non tene
tur advicient Dnus Juramentum in Sepem Judicij sui
predictum Item deskibet Vertquam Comprobationem ed
non Judex Derenet id q Juris et Justitiæ erit Ot C.
Ita Jac Rosciszewski Thesaurarius Dobrinen

Relicta S. Spi Alberti Białłozborskiej Act. et Alij Cons. W. Sybillę Albertowej

Actor S.R.M. Agnes de Sytno Relicta ad R. Alberti Białłozborski Nuper et Successores Białłozborski Reliqui sui et aduersum eos nomine pro Citta Senioł et eos per Spectabilem Barthol. Sandecium et Marianam J. Priorissam Conventus Sybillę in assistentia Comparentem Stanisł. S. Pratnicki sui et aliorum Citatorum eisdem nomine pro. Satisfaciant Partes utrog. Decreto anteriori Judicij sui pro injuncta Super Emanserunt Coram eisdem Dominis iuxta suas Sententias Obtinentes Judicem esset ad instantiam Actoris respective non permissarum exhibitionem Controversiæ Partium examinatis utrinq. producendis Probationibus Causæ Commissionem Sententiæ pronunciandi Mutuo compensando Juramentum in his Stetum prout Sindendo Decernit Judex Quatenus Citti Nomine Reliqui et quia Parens quotam quatuor Rusz pro Emancipatus Spe Marianna Białłozborska nunc in Religione Virginum Conventus Carmelitarum Vorcaciensis existens jam Dicti Nomine Reliqui Prædecessorum Marcarum in quotam quoq. Rusz reductam ab actu in duabus Septimanis ad Sylvam Ste. S. Andreæ agli in anno proxime ad monitorem quietationem prædecessor Białłozborski Sua Relicta Marianna Białłozborska Virgini apostatæ quatuor Rusz restitutionis Sub Penis Conventionis prædecessor Dem Solvant et enumerent dem Regere

J. Andreas Worowski Actor et alij Cons. M. M. Brzeziczeskie Cameranos Fiscales Conjuges Citati et alios

Act. per S. Andream Worowski pro Citta per S. Thomam Christenski comparet et suum Judicium contra Citatos Super Controversijs Summ exhibitis Judex Actorum Petri ad Stationem Judicium edit Decidendi Suspensa Decisione causæ præsentis necessariam esse Considerationem Juramenti Cameranis Actorum Bonorum Brzeziczeskich Citatis non obstante in Causa ante Ste. S. Thomæ Agli in anno proxime evoluendo adeuntibus, Dni Cameralis autem Stetum Cameralis mutuo Stetum Remittit Considerationem Compensationem Documentorum Juramenti Proprietatem, Laboriosos Stichebi et Prostitui Sandecium Citatum Conjugum ad quem Spectare videbantur Causam præsentem Extradicendam per quem competerit prædictam Demandabit Declinatoriam competentiæ Substitutus Generalis cui et eger parte Obtinebitur extradictionem Causæ cum Citatis Citatorum Conventus injungit et de Violentijs Obiectis previjs expedient, Officio mihi et Actum Acta in mandato

Inquisitionis

Jus

Inquisitionibus inquirat et inveniat, qui Penas super eo incu-
rrerit in regard sententiabit, juramenta ubi et a quo ne-
se fuerit recipiet, Circumstantias Causæ pro animadver-
sæ et Ster in abus et singulis hac in causa praeten-
nibus pro justo et æquo Deus et Dijudicabit ac mode-
retur, quod Ste et cujus Judicij Decisioni Ste Cas parere
et acquiescere sub Pena Banitionis illo in Reno Cor
Delinquentis super Ste contravenientis publicand
debelunt ac tenebuntur Quota Pena Dmi Nri S. per
Utramq Sten Partem Ste ubi abinicem compensand
Judicio vero totius in instanti solvend Super quo Rend
Condescensionis Partes utrq per eorum Ste
Dum presens processerit admittand vero sub
Regia Pena Banitionis comparere Judicatum pati
Debebunt Datum ut presens regest

Consortes Mathiæ Brudnicki Ad et alij Cons Nri Uminstiæ
et alios Citatos

Actum St. Barbara Uminstia primi Dni St. Stephani Carnonsis Ad-
ad presens Vota St. Mathiæ Brudnicki Consors in ascen gra-
stantis sui jebi Actæ St. Casimiri um Uminstia suo et Fratrum
suor nomine pte. indicens St. Mathias Brudnicki jbr. Ju-
dicium Citativum Partis Ctis ad suum Judex edict Dni-
dem Suspensa Decisione Causæ presens necessariam esse
Condescensionem Judicij sui aut Jurium Camerariorum
Urium Voces Diversitas tres usus ubi duo Absentes
non obstante in Stum Dni Uminstia Publici Capitalo
tempore in anno futuro 17bo condescendi divisent
Dum Judex matur Ste sum Sumptu condescensum ad-
sit Computationem Documentor per Ste Citatæ
Demandabit Contestata Causæ Substantia Ste em
competentem Dni Stis et Nris ipe respiciens
assignabit, Postationem ejusq sum Ste genuin negre de-
fert aut Sortem pertinentiam exDi Ad et, de Preten-
sionibus pro Di et qua cuq re et voce cautione emergen
gri et indagabit, Dum Procuratio nem et omnimod
Satisfactionem ejusdem et a quo juste provenerit Subse-
quenter sententiabit et Causæ Ste in Canonis Sue
tensionibus concludet ac finaliter moderabitur quo
rum Ste cujus Judicij Decisioni Ste parere et acquies-
cere sub Pena Banitionis illo in Reno Corel Su-
per Ste contravenientis publicand Debebunt ac de-
bebunt Quota Pena Dmi Nri Utramq Sten Ste per
Sten Ste ubi abinicem compensand Judicio totius in
stanti solvend

S. Paulus Zottowski ad com. Heredes et Posseſſores Bonorum Settino. et alios Alb.

Actor Ph. Celle procuratoſe ſuſpi Andreæ Chamelli Enſiferi Pluc
ceſ per S. Jacobum Kgeicht. procuratoſe ſuſpicæ Georgii Ca
Vicekantori et Alberti Dapiferi Bobinet Starzhicht per
S. Rhemam Uriczyki Secr. procuratoſe ſuſpi Andreæ Zbo
winſki Piſcenſ Dobrinen per S. Kgeicht. comparer et recen
judæ controvertens Dubiam Relicta et Succeſſores olim
ſuſpi Andreæ Zbowinſki Piſcenſ Dobrinen plus quam
ſufficienter probare conetur eſſe probantur Ideo
arguta Suſpenſione per Alb. indebite affectata Partibus
in negotio Principali expediri mandat. in Experimento
Dubiam Judicialiter documentaliter probatum eſt olim Se
pedictum ſuſpicum Andream Zbowinſki ad Scriptum certum
manuale d. 12mo July in anno 1726 hinc in Bonis. Settlinen Da
tuatum pro Alberto Zottowski Summas bonas aduram
regenti quatuor imperialium alteram pro Lundy Cretio
Decem atq. Sexcentis Dobys quatuor, Tuchi pro aſperibus
triginta efficientem Centum triginta Florenorum Po
lonicali Debitorem ſolvendi aſſecuratæ, premiſſas utras q Sum
mas ejica Decretum Judicij ad Partes Plures Dubiæ
Bona quinta pars Obm S. Nowaki Epiſcopi et Confeſſoris
in anno 1740. inter Eundem et Joum Albertum Zottowski
portune ad abuna et Spor Annam de Sudras hic primi
ad Epiſ ſuſpi Zbowinſki expert. ut voti S. Stradiſſi Dem
bowski Burgrabij Cracoviæ Centum Natrem et Anto
nium Zbowinſki in primo patrimonij Bhum proveniſ
Alium Denig ad ſuſpicum Antonium Starzhi Dapiferum
Dobrinen predecenſem comparen ſuſpicum Starzhicht Sa
rentem et nunc ſuperſtitem ſuſpicum Andream Cham
elli Enſiferum Pluc Parte ab altera probatum juramen
to comprobatas ac Decreto predicto ad judicatas Ju
ſe, Eadem Summas Superius expreſſas ligide ſpectanter
ter Joum Albertum Zottowski Actis Cottet Decret Sab
batho poſt Dominicam Rogationum de anno 1755 to in
rem et Dominam moderni actoris Jnoi Pauli Zottowski
cum pleno Jure Titulo et integro Dhio ceſſ. transfundi ſe
et in effectu de Jure ceſſiſſe. Proinde judicium ſit Decreto Su
prattactis Decreto ac Edicto ſuſpicum Hieronymum Vicekan
tum et Albertum Dapiferum Bobinen Starzhicht ad menti
onati ſuſpi Antonij Starzhi Dapiferi de Bn Starzhicht ab
olim ſuſpe Andreæ Zbowinſki Piſcenſ Dobrinen Junium Super
Bonis Settlinen modo quovis de se extenden Jurisq. exito
ris Actis eisdem prodallegatum ſuſpicum Andream Cham
elli Enſiferum Pluc Bonorum memoratorum Settlinen

presentaneum Dos servorum ut ejus Jurisdatores, ad Solu-
tionem Suppenus et prestarum Summarum omnino Stren-
git Debuendo Judicem Vel ejus Curiæ
tas Summas primam viginti quatuor imperiali-
um alteram vero centum triginta Ot. Lorenorum Do-
nicali citra Devesperum et ratione dictæ ejusq Summæ
apud suos Cicteres respectionis Judicium suum reso lut
una cum Sua Curia anteriori Decreto adjudicata in et
per Regia Osteria Nativitatis Sancti Joannis Ba-
ptistæ in anno futuro 1760 ventura Coram ejus-
dem et Actis Actorem Vocavit Sub Pena Banitionis
civilis in Opus Contraventionis cui ea manifesta-
tionem faciens publicans prædicta in rem personæ
vene stringens ejus citationem seu faciens ejusdem
se sine ejusdem juris Diffugio et Protestationibus
Solvant et realiter enumerent Lucta Pena Summæ
per ipsum Partis in Opus et Subrigore Suppenus assertæ
Judicii vero totius instante Solvenda in Subsidio
rem vero binarum Condemnationum unius in Futuram
Pascha in Regia Osteria Nativitatis S. Joannis Baptistæ
in anno 1760 in Opus Satis Factionis per Opus
tum anterius Judicium sui præfixo ex Parte D. Alber-
tus Suppenus olim ipsius Antonius Scarabelli Dapifer et Andreæ
Dominus Scabinus Dobrinen Actionis vero Exmalga-
dini in Debito in Judicio sui Ota Sta pt D. Rogatis
nati in anno pro Suppenus 1758 ex Parte D. Laurentii
curti Suppenus Albertus Scarabelli Dapifer et Dobrinen
gram Judicii et Successorius ad S. Ordinem de Gambosi
obtenti et publicati Punctum pro una Condemnatione Stri-
Fratres ipsius Scarabelli pro altera vero Solvendi ipsius
Albertus Scarabelli Dapiferi de Opus pro altera et ea-
rum Distinctum per Duplicem Penam 1760 Partis
cuti pro Opus et Suppra ex presentem et subrigore in
dicii pro medium in stanti-
bus tam ipsius Scarabelli Cujus respectu præmissæ Sum-
me Suppenus revocatæ pro Jure Judicii intuitu reli-
qui Succedentis Princeps Vicarius respectu ejusdem
Judicii et Subtantia Suppenus nominati ad ipsius An-
dreæ Dominus Princeps Dobrinen ulterius respectibi-
reservat et præcautelit. Denique ipsum Chambi-
Consiliarium Vicem Sistens se Civibus ipsius Scara-
belli Judicem Liberum fuit et pronunciat Decreti præ-
sentis Judicium Super Libertate et Successibus ejusdem Suppe-
nominis Andreæ Dominus

J. Thomas Turowski Act et Obj Cont J. Antonium Turowski Citat et alios

Acto ph. citata per J. Valentinum Bradzens li insert pd Valentem Olenen Item Act de Brno et contenti Judm enset Dg in instanti et gravam non Deest Deo Libera Pars a Crimo et Causa ad procedendum pronuntiat.

M. Leo Kozlowski Venator Novogrodensis Act et Obj Cont J. Wiedlowski Citat et alios

Act per J. Thomam Uniejowski Act insert pd Valentem Bradzens Item Act de Brno et contenti Judm enset Dg in instanti et gravam non Deest Deo Libera Pars a Crimo et Causa ad procedendum pronuntiat.

M. Bronowski Act et alij Cont N. Malinowski et alios Citat

Act per N. Lucam Bronowski suo et aliorum Act et Citat nomine ph. citata similat et act per J. Stanislaum Chaliszczewski suo et aliorum Actorum et Act nomine ph. existentes J. Nathiae Doroszewski Olenen Item Act de Brno et Item Act de Brno et contenti Judm enset Dg in instanti et gravam non Deest Deo Libera Pars a Crimo et Causa ad procedendum pronuntiantur, cum vero Actor comparendi in Regestri principali expensi mandatorii expedimento Judex Crimum Citati Act ad Diem Juridicum Decidendi Suspensa Decisione Causa pendente necessaria esse Condescendendum Crimum Comparandi Citationem Diem Juridicum alias Citationes Citationis Diem Juridicum Citationis Absentia non obstante in Crimen Bronowski Unejowski Regestri Citatorii tempore ex quo futuro 1760 evadendi mandat dno Cameralibus Cameralibus Curiis Cameralibus mutuis Partium Compleendis Absentiae de ademptione agrorum et Grundorum Violentijs, Damnis et Injurijs ad universi et singuli Praetensionibus probus expedienda pro tempore Impresionibus ingredi et indagabit, Decreto ad rem agrorum Arborum probe Cujus interest Subsequens praeget, Testes Sapiendi de Debitur investigabit, et Testes in mutuis adversarijs finaliter exigentia Legis et Juris Crimorum et Documentor Debit et Disjudicabit, Remaderabitur Decreto Judicij Decisionis Res parere et acquiescere sub Poena Banitionis Mense Crimen Corpl Stipendia Contravenire punibunt Debebunt et tenebuntur Lustrationem Item Stem ad Stramg Item Lati et Item Citati abinde cum Compensandi Judicio venerit Citati existantes Solvendi et Judicij sui aut Procuratorem ad Citandi subinque Citato Partibus comparendi Et Ipsum Citati Act et alij Et Barbara Tomaszewski Citati et alios N.S.

J. Petrus

G. Petrus Dzierzanowski act. et alij Ca. SS Bazinskie
cit. et alios
Actor plo Acta p. S. Valentinum Zo Towarb. Alb. Judu. Per
minum Stij ad Deridendu ad assertationem Partis Acta
Datur D. Satio ad movendam Causam prout et impu-
gnare ad Sequ. Ot.

NN. Dzierzanowscy act. et alij cum SS. Sequitur Cte. et alios
Act. p. R. Matheum Dzierzanowski Acta p. S. Valentinum
Zo Towarb. Alb. Canel ad respectionem comparere Partis
Acta Datur D. Satio majoris S. Bartholomeo Sequitur
et quo Causas majoris importantiae in Judyo Civilis
Pro Petitionem attentat quam pro habet Literatorys Do
cumentis in Sequ. Judyo suis Ot. cum Literis Suspen
sa ad Eund. Sequ. Ot.

G. Michael Kowalewski act. et alij Ca. S. Antoni
us Kowalewski Ct.
Act. p. R. Michaelem Kowalewski suu et alior. act. nre ptr.
Actus S. Antonius Kowalewski ptr. ad Objectam à Latere
Condemnationem ex Parte Rei sui Josephi Karnkowski Ca-
stellanici Cracoviensis Super Actus S. Antonio Kowalewski
in Judyo Officij Civ. Pos. Ot. Ua ante Obm S. Agnethis
Virginis et Martyris in ao 1757 mo rne Orium non re
stitutionis ac Summe Sexaginta Ryzy non solutionis
obtenti et publicati Penam Canel S. Kowalewski de lo
co Standi Judu. ensct. ejq in instanti et quoniam male
rami Judyj sui se Subtr. Summe in Restitutionem
Soi Standi Solvat Penam 14 m. Pol. Parti et Judi
per medium in instanti Sub Pena Banitionis Re
stitutionis et quo Senatium publicanel et habere lo
cum Standi arbitrabitur. Ad quem in Negotio Sui
Capali Stabit Secum jure agere experiri mandat in
Experimento Controversyo Partium exaudito. Suspen
sa Legalitate Transactionum pro quarum ea Se-
tione Pars ad agit, et tuty requiritur Cedes censebatur Ju-
dicij sui aut Forum Competens Decretum Stare debere
Tres unius ejusdem Judicij non obstante in Pendum
Bonorum Kowalewskie Sede ex Regressu capiendo
tempore in anno futuro 17 Cr. condemnat. Judex
Judicium Cracoviensium mutuo Partium Sumptu Conde
mensurum ante omnia Comportationem Documento-
rum quorum Copiam fieri exiri per Stei per testante
Demandabit

gibus comportatis Leg Transactiones quas sic cognoscet, et resolvet, cassabit vel approbabit, revocatis Leg de plano Transactionibus Sortem, cui jure provenerit adjudicabit ac decernendo facit. Ulterioribus Ozunil quatuor et singulis Pretensionibus formaliter cognoscet et procedet, easq. benefice audiabit et Stes finaliter pro exigentia Legis et justitiae Armor et Documentorum Deinde dijudicabit ac moderabitur Jurium vel cujus Judicij Decisioni Stes Leg parere et acquiescere debent Sena Omnibus illis in Ozunil Consil Super Parte contravenientibus rebellare nequeant debebunt ac teneburtur Acta Sena Emm SS per Utramq Stem Stp per Stem dilabiciem compensandi Judicij vero totius in instanti solvendi percipiendi pro ser ergone.

Relata d. N. Stanislaj Ulminskii actrix et alij Cons. PP. Ulminskie Status et alios

Act p. N. Coam de Jastrzębiec d. N. Stanislai Ulminski Sortem Viduam Patrem et Consanguineum Ulminskii Petrum suos et alios suos nom. pet. Actata p. S. Valentinum Ulminskii suos et alios actores nom. pet. Judex Ozunil Partis actricis ad suum Judicium edita Decidendi Respensa Decisione quidem pro ser necessariam esse Condescensionem Judicij cui aut per Contradictorum Primum Stes ser Duos Substitutos unibus absq. Duo absentia non obstante in Ozunil Consortium Ulminskii Dubbi captato tempore in anno futuro 1760 conducendi advenit dum Judex mutuo Partium Sumpsit condescensionum ante omnia Comportationes Documentorum causam pro ser cum ejus Stes predictae demandabit quibus comportatis Dotem competentem ad respicienda de Bonis Paternis et Maternis designabit constituta massa Substantiae assignabit Sortitionem quoq. enquiret aut Coram Sortis Ulminskii ejusq. Sortem proportionatam exhibebit ac Pretensiones Ozunil inter Stes exortas sopiet Penas Super quo intercurrit irrogabit et Stes ut omnibus et singulis Pretensionibus finaliter Deinde dijudicabit ac moderabitur Rebus cujus Judicij Decisioni Stes parere sub Poena Banni similis ac in Ozunil Consil Super Stes contravenientes rebellare debebunt ac teneburtur Acta Sena Emm SS per Utramq Stem Stp per Stem dilabiciem compensandi Judicij vero totius in instanti

in instanti solvendi Decreti per rigorem

N. Andreas Malinowski Actor cum Heredes et Possessores Bn Czarnomino Rynki Citt.

Actor, et Citt. pro Citto simul et actorea per Dn Adamum Włoczewski et Hyacinthum Chudzenski suis et aliorum Citt. et actorum nominibus pro Judm Trnos Ptium ambarum Decidendi Combinatis Actorum et reatibus Earundem Ptium ad affectationem Ptium utrarumque Datur Dilatio Inquisitionis Super Contenta Protestationum et Trnorum in Sequentem Judicijs suis educendi etc.

G. Chudzenski Actor et alij cum NN Maliszewskie et alios Citt.

Actor, et Citt. per D. Thomam Chudzenski suo et aliorum actorum et Citt. nomine pro Citata simul et actorum per N. Nicolaum Maliszewski suo et aliorum Citt. et actorum nomine pro Judm Trnos Partium ad suum Judm edito Decidendi Controversijs Partium exauditis combinatis Partium earundem Actoratibus et reatibus ad affectationem Earundem Datur Dilatio Inquisitionis Super Contenta Trnorum et Protestationum in Sequentem Judicijs suis educendi etc.

Relictum N. Kolczynski Actrix et alij cum N. Kolczynski et alios Citt. N. S.

GG. Kolczynscy Actor et alij cum Relictum N. Kolczynski Citt. et alios N. S.

G. Ignatius Pistoski Actor et alij cum Et Czachowskie Citt. et alios N. S.

G. Bartholomaeus Gosicki Bl. Actor cum Inpdetem Hersz Lanionem Judaeum Drohicz Citt. et alios N. S.

M. Josephus Kozłowski Xnus Trns Ptus Plocc. Actor cum Cives Bielsce Citt. et alios.

Coram Subdelegato Gso Thoma Umierzyski Burgrabio Castrensi Plocc. Actor Mcus Ptus Citta

Jm9

per Famatum Joannem Opolski Consulem Oppidi Civitatis S.R.M.tis et Reipublicae suo et totius Communitatis nne pltr Tanc de Consensu Partis Utriusq. Scribunt Partes ad Sequens cum Offerenda Satisfactione Amputatis Omnibus Dilationibus de Lege Concessibilibus Z.C.

Thomas Uniezyski B.l.P.locus Subdelegatus m.p.

Ordo Pœnalium sub Actu Feriæ Quintæ post F. S. Martini Pontificis in Ao 1759

Instigator Judicij Trns Plocen. Act. Conc. M. Niszczycki Capitaneum Bilscen. Cit.
ratione non solutionis Vadij Capitaneatis Simplicis pro Pte Judicij sui Decreto adjudicati additur Mtis ad publicandum et remittit pro peragendum executione ad M. Loci Capneum Publicat. Et in Causa Mfi Kozłowski Notarij loci præsens.

Idem Act. Conc. G. Potrykowski Citat.
rne non solutionis Pœnæ Simplicis 14 mm PP. pro Pte Judicij sui adjudicatæ addit Mtis ad publicandum et remittit pro peragendum Executione ad M. Loci Capneum Publicat.

Idem Actor Conc. M. Kuczborski Vexilliferum Volchiniæ Cit.
Actor G. Brudzienski Instigator Judicij præsens pro Pte Cit. pro S. Jacobum Kęsicki in Causa rne non solutionis Pœnarum pro Pte Judicij sui adjudicatæ Scribunt Ptes ad affectationem Comparent Partes Citatæ cum offerendum Satisfactione in Sæpre subsequendum Salvo rigore reservato et Conservat Prnus Trichiæ comparendi Peremptorius.

Idem Act. Conc. G. Antonium Kowalewski Citat.
rne non solutionis Septem Marcarum pro Pte Judicij adjudicatæ addit Mtis ad publicandum Publicat. et remittit pro peragendum executione ad M. Loci Capitaneum.

M. K.

M: Josephus Karnkowski Castellanicz Vissogrodiens. act. Con.
P: Antonium Kowalewski Citat.

rne non solutionis Septem Marcar. Pol. pro Pte Jmfici
Act. a Decreto in Constitutionem Loci Standi adjudicat.
ad Ditur Mtis ad publicandum Publicat. et remittit pro
peragenda Executione ad M. Loci Capitaneum.

Actum in Supre in Terminis Communibus Terrestribus ex Publica acclamatione Vigore Constitutionis Grodnensis Una cum Continuatione anteriorum Causarum in Diem hodiernam Incidentibus Feria Tertia ante Festum Sanctae Catharinae Virginis et Martyris Proxima Anno Domini 1759

Coram MM Francisco Ignatio in Borowice Rosciszewski Judice Alberto in Bonisław Ubysz Subjudice Josepho a Kostowo Kostowski Notario Terrestribus Plocensibus in Sententia MM Francisci et Caroli Kosichodzkich Pincernae Dobrinatum GG ac NN Jacobi Kosicki Camerarij Terrestris Ptae Pauli Zołtowski Valentini Brudzienski Instigatoris Terrae Ptae Michaelis et Joannis Wolinskich Matthiae Starorypienski Francisci Małowski Lucae Guminski Andreae Kłobukowski Stanislaj Uminski Lucae Malanowski ac aliorum plurimorum NN ad actum Pro Congregatione nec non Mtis Rni Gnatii Providi Josephi Wyleżynski de Bonisław authi et Jurati actum pro acclamatione

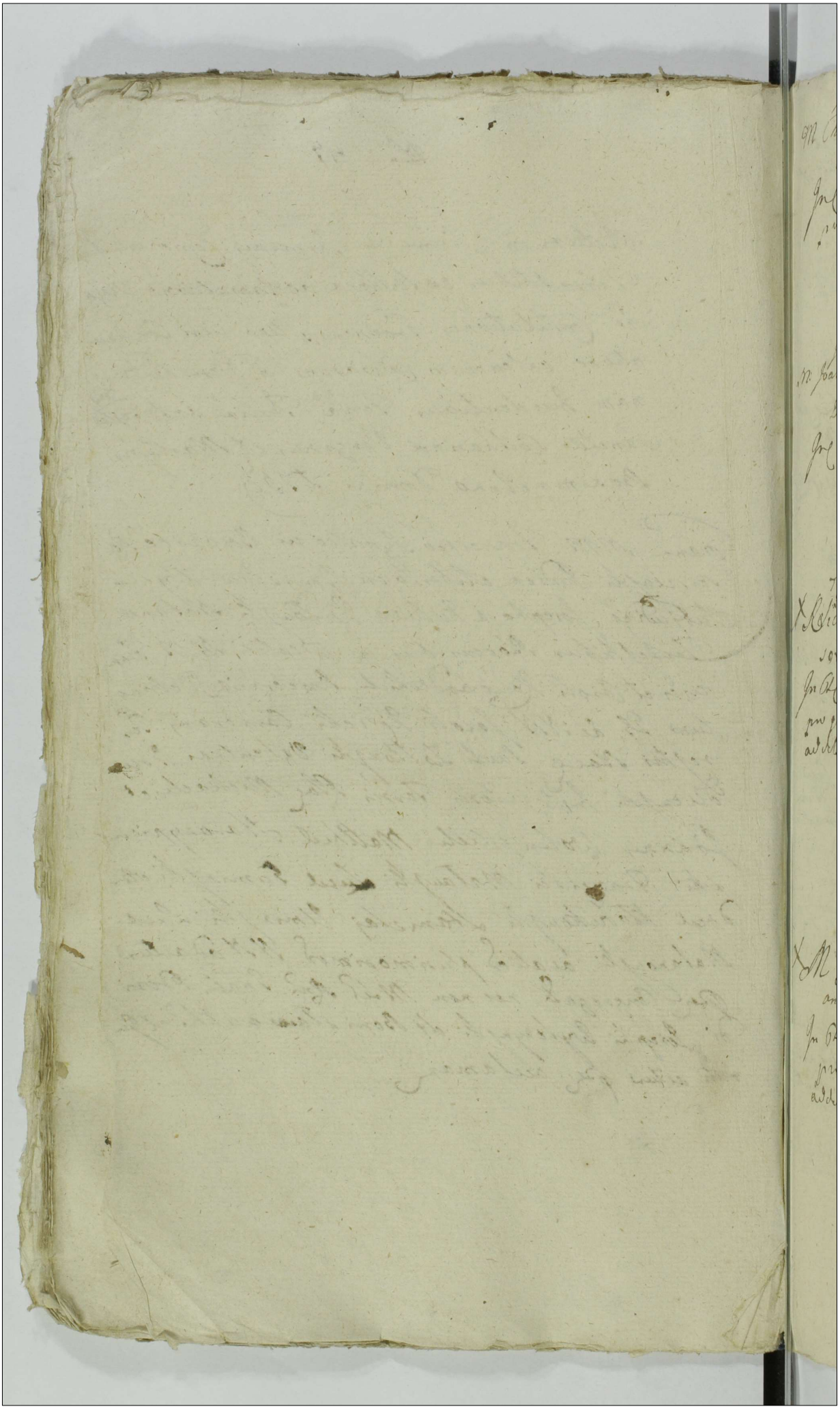

JCB
M. Chamski Ensifer Ptus Plocen. Actor Con. G. Casimirum Zbikowski Citat. et Alios

In Cnē unitarum Pretensionum ex Plenitudine Bonorum Salinis et pulutarum Banitio D. addit et R.

Arestat G. Valentinus Brudzieński.

JCB
M. Joannes Chamski Ensiferi Plocen. Actor Con. Eund. G. Casimirum Zbikowski Cit. et alios

In B. D. addit et R.

Arestat Id.

TCLSS.
X Relict. et Successores Ob. G. Zukowski Actor Con. Heredes et Possessores Bonorum Romatowo Cittos.

In Ob. L. Solutionis Summae cum Processu ab eadem provenire pro qua res est in instanti sub Poena Banitionis quae D. addit et R.

Arestat. G. Adamus Bogurski.

X M. Zołtowski Judex Castr. Plocen. Actor et alii Cum G. Joannes Zglenicki Cit. et alios

In Ob. L. Statutionis Lrae Hedwigis Anillae Actor Subdita pro qua res est in instanti sub Poena Banitionis quae D. addit et R. reliqua ut in Producto.

Arestat G. Jacobus Kęsicki.

X M. Martinus in Zawidza Zorawski Venator et Vice Capitaneus Cz. Pl. ad Cz. S. Antonium Osiecki et alios Cit.

Jn C. L. Solutionis Summae cum Provisionibus ab eadem provenientibus pro qua res est in instanti sub Poena Banitionis quae D. addit et R. reliqua ut in Producto

Arestat Mtis Judtis Wyszezeński.

X Relicta od M. Jacobi Zorawski Pincernae Plocen. ad et alij Cz. Relictam od S. Macheinski Cit. et alios

Jn C. ratione variationis Transactionum B. D. addit et R. reliqua ut in Producto.

Arestat Mtis. Judtis Wyszezeński

Relicta od M. Josephi Jezewski Dapiferi Plocen. ad et alij Conc. Relict. mito od M. Petri Jezewski Clavae Minoris Rm Regiminis Equestris Majoris Consortem Relict. Viduam et alios Cit.

Jn C. L. cassationis quarumvis Transactionum cum Praejudicio Subsecuto quibus cassatis levationis Summae in Bona importatae pro quibus res est in instanti sub Poena Banitionis quae D. addit et R.

Arestat G. Jacobus Kosicki.

Illustris Adm. Rendus Dambrowski Parochus in Radziki ad et con. N. Laurentium Sniechowski Cit. et alios.

Jn C. L. cassationis cessionis in Personam Cit. ex nullo dato et accepto Subsecuto qua cassata dimissionis Sortis in Textu Citationis expressae pro quibus res est in instanti sub Poena Banitionis quae D. addit et R.

Arestat Mtis Judtis Wyszezeński

G Michael Wolinski ad Ctalij cum GG Białłoskorskie Conjuges Cit. et alios

Jn C. L. Poenarum Legibus Rni descripto pro quibus res est in instanti sub Poena Banitionis quae D. ad Ct. et R.

Arestat G. Valentinus Brudzienski.

X G Thomas Uniczyski Burgrabius Cr. Plen. ad Ct. et alij Cum G. Bonaventura Niedziałkowski Vice Palatinus Plen. Cit. et alios

Jn C. rne Circumscriptionis honoris B. D. ad Ct. et R.

Arestat Jd.

Sup. 1 7c L. 3ta Sub: Sup. 2 7c ex ad Cit. L. Solut. m. Sol.

G Matthias Stororypienski ad Ctalij Cum M. Martinus Crosnowski Pincernam Drohicz Cit. et alios ad Statuenda Super duas

Super Rmam Jn R. C. Statutionis Subditorum in Textu Citationis expressorum pro quibus res est in instanti sub Poena B. quae D. ad Ct. et R. Sup. 2dam in R. C. ex adiutatione loco peragendae executionis in Lucem ulterioris B. D. ad Ct. et R. reliqua in Producto.

Arestat G. Antonius Sławecki utraq.

X G Adamus Zawidzki Vicenotarius Terrae Zawiskiae ad Cum G. Adamum Dębski Citat.

Jn C. L. Solutionis Summae pro qua res est in instanti sub Poena B. quae D. ad Ct. et R.

Arestat G. Paulus Żółtowski.

Consors Ill. S. Adami Starzypienski actor et alii Con. G. S. Wo-
linskie Cit. et alios

In C. B. D. addit et R.

Arestat G. Jacobus Resicki.

Ill. L. S. S.
X Illustris Admodum Rdus Cajetanus Brodowski Decanus et Praepositus
Siepreen. Actor Con. Judaeos Sinagogae Siepreen. et alios Citat.

In C. L. Solutionis Summae una cum Processione proveniente
pro qua res est in instanti sub Poena Banitionis quae
D. addit et R.

Arestat Mlis Judlis Wyszezenski

Ill. L. S. S.
X Ill. Actor Con. M. Simonem Zboinski, Dincernam Terrae Dobrinen. Citat.

In C. L. Solutionis Summae pro qua res est in instanti
sub Poena Banitionis quae D. addit et R.

Arestat G. Adamus Milodroski.

X G. Casimirus Koskowski Actor Con. M. Adamum Bromirski In-
camerariae Vissogrod. et Judaeos Siepreen. Citt.

In R. ex Remissione L. Alterioris fortis faciendae executionis ad
pro qua paragenis remittit ad M. Loci Capneum reliqua ut in
producto.

Arestat Mlis Judlis. Wyszezenski.

N Franciscus Matawski ad et alij Cq S Hiacinthum Przybojewski Cit
In B C L Solutionis Summae pro qua res est in instanti sub Poena Banitionis quae D. ad Lt et R.
Arestat G. Paulus Zeltowski.

N Stanislaus Umiński ad et alij Cq S Andream Kowalewski Cit et alios
In C B D. ad Lt et R.
Arestat Citatus.

N Andreas Kłobukowski ad et alij Cq S Albertum Kotarski Cit et alios
In C B D. ad Lt et R.
Arestat G. Valentinus Brudzieński

Relicta ad S Joannis Starorypieński ad et alij Cq N Egidium Kucborski Succamerarii Zacrocinensis Cit et alios
In C B D. ad Lt et R.
Arestat G. Sebastianus Smoliński.

Eadem actrix et alij Cum Haeredes et Possessores Br. Pre
radz utraq. ~~[illegible]~~ Cit. et alii

Jn C. B. D. addit. et R.

Arestat N. Andreas Nadratowski

Jd.

G. Casimirus Potrykowski ad et alij Cum G. Valenti
nus Lumarski Cit. et alii

Jn C. B. D. addit. et R.

Arestat Mtis Judtis Wylezeński

Jd.

G. Valentinus Lumarski ad et alij Cum G. Casimirus
Potrykowski Cit. et alii

Jn C. B. D. addit. et R.

Arestat Jd.

Ex adtitoria
Ill. L. S. provisionaliter ad Comparitionem

M. Joannes Kucborski Vexillifer Volhyniae
ad et alij Cum M. Kucborski Dapiferum Vol-
hiniae Cit. et alii

Jn C. et ex adtitatione loco peragendae Executionis approbato an-
terior Processu L. Solutionis Provisionum a Summa pro veri et
comportationis quietationum pro quibus res est in instanti sub Scena
Banitionis quae D. addit. et R.

Arestat G. Thomas Vnierzyski

U L extra munimentum

Successores ad G. Adami Sulenski ad Cq G. Hiacinthum Przybojewski Cit.

In C. L. extraditionis munimentorum fortunam Sulenscianam enucleanq pro quibus res est in instanti sub Poena Banitionis quae D. addit et R.

Arestat Citatus.

U L Sta: Sub:

X G. Jacobus Kysicki Camerarius Terrae Plocensis ad et alij Cq G. Korakiewicz Cit et alios ad Statuendum

In C. L. Statutionis Subditorum in Textu Citationis expressorum pro quibus res est in instanti sub Poena Banitionis quae D. addit et R.

Arestat Citatus.

UB

N. Petrus Zylenicki ad et alij Cq N.N. Malanowskie Cit et alios

In C. A. D. addit et R.

Arestat G. Jacobus Borowski.

U L Satisfa Cor Cit.

N. Petrus Zylenicki ad et alij Cq G. Josephum Chelmicki Cit et alios

In C. L. Satisfactionis contentis Citationis suae in eadem expressis pro quibus res est in instanti sub Poena Banitionis quae D. addit et R.

Arestat Id.

Censor G. Białłoskorski ad etatis Censor
ter G. Josephi Brudnicki Cit. etatis
In B. Cet. ex adcitatione L. Solutionis Summae cum Provisio
ne ab eaque provenien pro qua res est in instanti sub Poena Ba
nitionis quae D. addit et R.

Arestat G. Valentinus Brudzieński.

G. Joannes Czechorowski ad etatis Cit. G. Simonem
Zylenicki Cit. etatis
In C. B. D. addit et R.

Arestat Citatus

X Relicta ad H. Laurentij Białłoskorski ad etatis Cit.
M. Josephus Karski Vice Palatinum Terrae Dobrinae
Cit. etatis
In B. Cet. ex adcitatione L. Satisfactionis Contentis Citationis
in eaque expressis pro qua res est in instanti sub Poena
Banitionis quae D. addit et R. reliquam ut in Producto.

Arestat Mlis judlis Wyleżeński

G. Gaspar Brudnicki ad eq. Relicta ad H. Petri
Brudnicki Cit. etatis
In B. C. B. D. addit et R.

Arestat Mlis judlis Wyleżeński

N. Franciscus Zylenicki ad et alij Cor. G. Simonem Zylenicki Cit. et alios
Jn C. B. D. addit et R.

Arestat G. Jacobus Borowski.

G. Michael Wolinski ad et alij Cor. Cor. G. Apolonius Korkowski G. Adami Starozypienski Conserbem Cit. et alios
Jn C. B. D. addit et R.

Arestat N. Albertus Kotarski.

G. Casimirus Zlikowski ad et alij Cor. DM. Zamoyski Palatinum Junio Ladislaviae et M. Czosnowski Pincernam Drohiciae Cit. et alios.
Jn C. L. Satisfactionis Contentis Citationis in eadem expressis pro quo res est in instanti sub Poena Banitionis quae D. addit et R.

Arestat G. Antonius Sławecki.

G. Mathias Sulerski ad et alij Cor. Successores Cit. Per illustri Rndissimi Dębowski Canonici Hoc Cit.
Jn C. L. Satisfactionis Contentis Citationis in eadem expressis pro quo res est in instanti sub Poena Banitionis quae D. addit et R.

Arestat. G. Paulus Zołtowski.

26

Il L Satisf. Cont.
M Andreas Zielinski Pocillator Rezanen. actor et alij Cum G Joannem Zorawski et alios Cit.
In C. L. Satisfactionis Contentis Citationis in eadem expressis pro quo res est in instanti sub Poena Banitionis quae D. addit et R.

Arestat Cittus.

Il L Satisf. Cont.
Id M actor et alij Cum M Catharinam de Rosciszewskie Jezewska Dapiferam Ptocen. Cit. et alios
In C. L. Satisfactionis Contentis Citationis in eadem expressis pro quo res est in instanti sub Poena Banitionis quae D. addit et R.

Arestat G. Adamus Milodroski.

Il L Satisf. Cont. G.
G Casimirus Zlikowski actor et alij Cum M. Andream Chanski Ensiferum Ptocen. Cit. et alios
In C. L. Sotnile ut Supra

Arestat G. Jacobus Kesicki.

I C L S S cum Pcur
J G actor Cum M. Joannem Chanski Ensiferum Ptocen. Cit. et alios
In C. L. Solutionis Summae pro quo res est in instanti sub Poena Banitionis quae D. addit et R.

Arestat Id.

N. Stanislaus Białłoskorski ad et alij Cq G
Michaelem Wolinski Cit et alios
Jn C B D addit et R

Arestat G. Jacobus Kosicki.

Consors G Stanislaj Białłoskorski ad et alij Cq G
Kotarskie Citat et alios Ultimarie fortissimalis et indilate exeunt religiosa
Jn B C ex Remissione ac adcitatione L. ut in Rubrica
Arestat N. Albertus Kotarski.

G Simon Zglenicki ad et alij Cq G Czachorowski Cit et alios Jn C B D addit et R

Arestat N. Joannes Czachorowski.

G Adamus Zglenicki ad et alij Cq G Jacobum Borowski Cit et alios
Jn B C ex adcitatione B D addit et R

Arestat G. Valentinus Brudzienski.

Ad B. 1.

G. Albertus Kotarski actor et alij Con. G. Michaelem Wolinski Cit. et alios

In C. B. D. addit et R.

Arestat Citatus.

Ad B. 1.

G. Franciscus Nadratowski actor et alij Con. Relictam et G. Harorypienski Cit. et alios

In C. Limitis Banitio

Arestat. G. Franciscus. Szuleński.

M. Kruborski Dapifer Volhyniae actor cum G. G. Antonowicze Cit. (L. Satisfactionis Cont.) Ad M.

In C. L. Satisfactionis Contentis Citationis suae in eius expressis pro quo res est in instanti sub Poena Banitionis quae D. addit et R.

Arestat Mlis Judis. Wylezeński.

Admodum Pndus Joannes Cypinski Parochus Kurowicz actor cum G. Joannem Czachowski Cit. et alios. (Ze L. Satisf. Cont.) Ad M.

In C. L. Satisfactionis Contentis Citationis suae in eius expressis pro quo res est in instanti sub Poena Banitionis quae D. addit et R.

Arestat G. Franciscus. Szuleński

Ul. Cas. Condn.
G. G. Kotarscy actor. et alii Cassanae CON. Consorten G. Stanislaj Białłoskorski Cit. et alios Cassanae

Jm. C. L. cassationis quarumvis condemnationum ac Totius Processus in Negotio vero Principali evasio Citationis et Causae cum impositione perpetuo Silentij pro quibus res est in instanti sub Poena Banitionis quae D. addit. et R.

Arestat N. Stanislaus Białłoskorski

Conventus Supremus C. Satisf. Cont. V. T. Benedicti Moniali Actor. et alij cum G. Niedziałkowski Cit. et alios.

Jm. C. L. Satisfactionis Contentis Citationis suae in eadem expressis pro quo res est in instanti sub Poena Banitionis quae D. addit. et R.

Arestat G. Valentinus Brudzieński

G. Paulus Śniechowski B. Actor. et alij cum Haeredes et Possessores Pr. Myszewo, Myszki, Smoszewo, Krasino, Lisowo Minor et alios Cit.

Jm. C. L. D. addit. et R.

Arestat N. Antonius Żołtowski.

x Relict. ob. G. Alberti Machcinski Actrix et alij cum Relict. ob. M. Jacobi Zorawski Pincernae Plocen. et alios Cit.

Jm. C. L. Satisfactionis Contentis Citationis in eadem expressis pro quo res est in instanti sub Poena Banitionis quae D. addit. et R.

Arestat G. Adamus Miłodrowski

Il L. Cas Conde
G Gaspar Kłosinski act et alij Cassanae Cas SS Malewskie
et Witowskie Cit Cassanae

In C. L. Cassationis cuiusq Condemnationis ac totius Processus in negotio vero Principali Cassio Citationis et Causae cum impositione perpetuo silentij reliqua ut in Producto

Arestat G. Adamus Miłodrowski.

J M Zamoyski L. act et alij Cons G Matthias Starorypiewski Cit et alios L. Ptnum Juniladislaviens

In C. L. Satisfactionis Contentis Citationis suae in eaq expressis pro quibus res est in instanti sub Poena B quae D. addit et R.

Arestat G. Franciscus Szuleński.

7e B P
G Andreas Nadratowski act et alij Cas SS Malewskie
et Witowskie

In C. L. C. B. P. D. addit et R.

Arestat G. Bernardus Malewski.

Ns.
Mi Martinus Czosnowski Pincerna Drohicen Act et alij cons Illem M. Zamoyski Palatinum Juniladislaviens et alios Cittos.

In C. L. Satisfactionis Contentis Citationis in eaq expressis pro quibus res est in instanti sub Poena Damnationis quae D. addit et R. reliqua ut in Producto

Arestat G. Jacobus Kętski.

7 C B
G G Witusey actor et alij cum G G Malewskie Actor et alios
In A C 18 P. quae D. addit et R.

Arestat G. Franciscus Szuleński.

7 C B P
Relicta ad N. Antonij Witusski actor et alij Cum G G Nadratowskie Actor et alios
In A C B P D. addit et R.

Arestat N. Andreas Nadratowski.

7 C B
G G Malewscy actor et alij Cum G G Nadratowskie et Witusskie Actor et alios
In A C B D. addit et R.

Arestat Id.

7 C B
G G Borowscy actor et alij Cum G Adamum Zylenicki Actor et alios
In A C N P D. addit et R.

Arestat Cittus S. Zylenicki

Franciscus Ignatius Rościszewski Judex Trnis Palatinus Plocen.

Ordo Inquisitionum Sub actu Feriae Tertiae ante Festum Sanctae Catharinae Virginis et Martyris 1759

G. Gaspar Brudnicki act. et alij Cq. Relictam ob G. Petri Brudnicki Cit. et alios

Actor K. Gaspar Brudnicki pltr. Citata p. K. Constantiam de Guminskie Relictam ob K. Petri Brudnicki Contem. iduam suo et Filij et Filiae suorum nne pltr. insistendo Decreto anteriori Judicij sui concessae Dilationis Inquisitionis ad dit. Lis. ad Mtis pd. lis ad pronuntiandum Super Incorruptionem Testium juramenti rotham idq. in instanti praestitit inducat Testes et Inquisitiones suas educat Eduxit TC

Id. act. Con. GG. Thomam et Stanislaum Brudnickie Cit.

Act. pltr. Citatus G. Thomas Brudnicki pltr. suo et G. Stanislai Brudnicki Fratris sui nne pltr. insistendo Decreto anteriori Judicij sui concessae Dilationis Inquisitionis ad dit. Mtis pdlis ad pronuntiandum Super Incorruptionem Testium juramenti rotham idq. in instanti praestitit. Inducat Testes et Inquisitiones suas educat. Eduxit TC.

G. Stanislaus Biallosskorski act. et alij Cq. Relict. ob G. Laurentij Biallosskorski Cit. et alios

Actor pltr. Citata p. K. Mariannam Uchaczowna ob K. Laurentij Biallosskorski Relict. Contem. iduam suo et Filiae suae nne pltr. insistendo Decreto Judicij sui concessae Dilationis Inquisitionis ad dit. Mtis pdlis Parti act. Super incorruptionem Testium juramenti rotham idq. in instanti praestitit inducat Testes et Inquisitiones suas educat induxit TC

X M. Żółtowski Judex Castr. Ploc. ad Etatis Cz.
G. Joannem Zylenicki ad Etatis

Actor M. Albertus in Mochow Żółtowski Judex Crd Ploc. pltr
Citatus S. Joannes Zylenicki pltr E. Stanislaus Sułkowski suo et Contes
Cud nne pltr insistens Decreto Judy sui concessae Dilationis
Ingrossationis addit Eiusdem Actis Mtis Judicis ad pronuntiandum super
Incorruptionem Testium juramenti rotham idq in instanti

~~Ad Inquisitionem Ext Rata Sed Reservando Jura~~
~~Cond Cadaveris Ad Marchis Annos Ad~~

P. Andreas Nadratowski Act et Alij Conq Nos Malewski et alios Reos

Actor p R. Andream Nadratowski suo et aliorum actorum nomine plr. citata per R. Mariannam de Bogurzkie p.d S. Antonij Wituski Relictam Conten iduam suo et R. Petri Wituski Patris sui nomine plr. pentes se religiosum alterum p R. Bernardum Malewski suo et Eorum nomine plr. insistendo Decreto anteriori Judicij sui concesse Dilationis Inquisitionis addit Actis judicis Ad p nuntiandum Super Inscriptionem Testium juramenti vtrum idq in instanti p stat. Inducat Testes et Inquisitiones suas Ducat. eduxit Ac

P. Jacobus Borowski Act et Alij Conq N.N Zglenickie et alios Reos

Actor p S. Joannem Borowski suo et aliorum actorum nomine plr. citata przeciw pr Sze Jure Zglenickich Conjugum p S. Adamum Zglenicki Mariannam suo et Consortis suo nomine plr. przeciwsze Petrum Zglenicki et Laurentij Sierakowski p Curiq S. Zglenicki suo et S. Sierakowski nomine plr. insistendo Decreto Judicij sui Concesse Dilationis Inquisitionis addit Actis judicis P. Bernardi ad prenuntiandum Super Inscriptionem Testium juramenti vtrum idq in instanti p stat inducat Testes et Inquisitiones suas Ducat. eduxit Ac

P.P. Malewscy et Alij Act Conq P. Nadratowski et alios Reos

Actor p S. Bernardum Malewski suo et aliorum actorum nomine plr. citata p R. Andream Nadratowski suo et aliorum actorum nomine plr insistendo Decreto anteriori Judicij sui Concesse Dilationis Inquisitionis Partis actricis addit Actis judicis ad prenuntiandum Super Inscriptionem Testium juramenti vtrum idq in instanti p stat S. Bernardus Malewski suo et aliorum actorum nomine. Inducat Testes et Inquisitiones suas Ducat eduxit Ac

N N Witusey Act et Alij Conq N N Malewskie et alios Reos

Actor p R. Mariannam de Bogurzkie d.d S. Antonij Wituskie Relictam Conten iduam Matrem suo et S. Petri Wituskie Etalij sui nomine plr. citata p R. Bernardum Malewskie suo et aliorum actorum nomine plr. indicens S. Adamus Dolski plr. insistendo Decreto anteriori Judicij sui Concesse Dilationis Inquisitionis addit Actis judicis Ad prenuntiandum Super Inscriptionem Testium juramenti vtrum idq in instanti p stat inducat Testes et Inquisitiones suas Ducat. eduxit Ac

N N Witusey ~~Cuiusque~~ Actis Conc NN Swiecicki ~~Antoniski~~ et alios et Badratowski ac alios Act

Actis per N. Mariannam de Bogurskie ad S. Antonij Witurski Relictis Contem iudam suo et aliorum actis nne pl. Citta p N. Paulum Swiecicki suo et aliorum Cittorum nomine pl. insistendo Decreto anteriori Judicij sui concessae Dilationis Inquisitionis addictus Mtis judtis ad pronuntiandum Super Incorruptionem Testium juramenti rotham idq in instanti praestitit eaq N. de Bogurskie Witurska Inducat Testes et Inquisitiones suas educat eduxit R.

G Adamus Zglenicki Citatus et alij Conc G. G. Borowskie Act et alios

Citata per N. Adamum Zglenicki suo et aliorum actis nne pl. Actis per S. Jacobum Borowski suo et aliorum actis nne pl. insistendo Decreto Anteriori Judicij sui concessae Dilationis Inquisitionis addit Mtis judtis actis N. ~~Danaski~~ Zglenicki Super incorruptionem Testium juramenti rotham idq in instanti praestitit Inducat Testes et Inquisitiones suas educat. eduxit R.

Relictis ad N. Petri Brudnicki Actrix et alij conc N. Gasparum Brudnicki Cit et alios.

Actrix N. Constantia de Guminskie Relictis ad N. Petri Brudnicki Consors iudua Mater suo et Ptely ac Ptelie suorum nne pl. Citta per G. Paulum Zoltowski insistendo Decreto anterio Judicij sui concessae Dilationis Inquisitionis addit Actricij Mtis Judtis ad pronuntiandum Super Incorruptionem Testium juramenti rotham idq in instanti praestitit inducat Testes et Inquisitiones suas educat. eduxit R.

Jm Jx 38

Actum ex Arresto Sub Actu Trae Tertiae ante Fm Sti
Catharinae Virginis et Martyris p.xta Anno Dni 1759
S. Michäel. Wolinski Actor et alij contra NN. Białłozorskie
et alios. Citatos.

Actor per S. Michaelem Wolinski suum et alior. actorum nomine p.te Citata
praemissa Nobilium Stanislai et Annae de Leszczyńskie in vicem
Conjugum Parentum, Ignatij, Josephi et Francisci Białłozorskich Białło
zorskich ac Labenckich Nomine Subditi per Eumd. S. Stanis-
laum Białłozorski suum et eorumd. Suprascripti Citandum p.te
Citatos S. Adamum Tyszkiewicz praemissa p.te Nobles Albe
rtus Ostaszki et Josephus Kuziewicz per se p.te praemissa
N. Marianne de Leszczyńskie Relicta olim N. Michaelis Kuza-
lewicz Notarii Curiae ordinum Matricis et Magdalenae Notarii
Citata Actrix per S. Albertum Kuzalewicz Filium praemissa
Leorum Mathiae et Simonis Majewskich Stamuliorum agre-
stium per Jsos Stanislaum Białłozorski et Albertum Ku-
zalewicz Dnos Nomine eorumd. Stamuliorum suos p.te pro
interesse N. Stanislai Umiński per eumd. p.te Judicium Commi-
ssarii actor. ad suum Judicium edita Deinde ex Litis Contestatione
Partium exactis Suspensa Decisione causae praesens Datur
Dilatio Inspiciendis Scripturis Litig. Partibus ad Deli-
berandum Actui vero in emundatis non Stetit Controver-
sia Partium et Procuratorum et Procuratoribus Partis actor. in Scriptis Judicij
suis eduendi Dies Prorogata Reservato Inspiciendarum
Actor. Stanislaus Białłozorski suum Nomine, jam vero
Albertus Kuzalewicz Simonem Majewski Stamulos agre-
stes offert arresto inhibitos et Nobilium in nedatos Statutos
Statuti cum comparere sub Poena Statutis debebunt
ac tenebuntur Decreto praesentis

S. Stanislaus Umiński Actor et alij contra N. Andream
Kozalewski Citat. et alios.

Actor per N. Stanislaum Umiński suum et alior. actorum nomine p.te Citata
praemissa per N. Stanislaum Białłozorski Judicium Primum Partibus
actoribus ad suum Judicium edita Deinde ex Litis Contestatione
exactis Suspensa Decisione causae praesens Datur Dila-
tio Inspiciendis Scripturis Litig. Partibus ad Deliberandum
et Emendationem Stetit Controversia Partium et Procu-
ratorum Partis actor. in Scriptis Judicij suis eduendi Dies Citatis
contra S. Adami Stanczyszynskij Actor et alij contra S. Wolińs-
ki Citat. et alios.

Actor Nemus et Citatus p.te S. Apollonia de Kozłowskie ultimo ad
praesens Voti S. Adami Stanczyszynski Contra inspiciendi
Jus S. Franciscus Sulerzycki Actor. suum et alior. actorum et Citatorum
nomine

nomine ppr Citata dimissi et acta p. S. Michaelem Wolinski
suu et aliorum Cld et acta nomine ppr. Judm Ornes Partium
amborum ad suum Judm edict Dependend Combinatis &
runel Cuteratibus et reatibus ad assertationem Partium
Datur Dictatis Inspectionis Partis Utriq Super Conten-
ta Swertationibus et Ornorum in Scriptis Judys suis
edu enel &c

S. Andreas Ktobuskowski Cld et alij cons N. Albertum
Kotarski Cld et alios.

Acta dimissi et Citta per S. Andream Ktobuskowski Mandatum suu
et sociis suorum ppr. Citata dimissi et acta per N. Albertum
Kotarski suu et aliorum Cld et acta nomine ppr Judm Ornes Par-
tium ad suum Judm edict Dependend Combinatis Curarum Acto-
ratibus et reatibus ad assertationem earum Datur Dicta-
tim Inspectionis Utriq Partis super Contenta Ornorum et
Swertationum in Scriptis Judys suis edu enel &c

S. Matthias Chorski Cld et alij cons S. Michaelem Wolinski Cld
et alios.

Acta per N. Stanislaum Bialkowski suu et aliorum acta nomine
ppr. Citata per S. Michaelem Wolinski Cld. Judm Ornem Par-
tis acta ad suum Judm edict Dependend Suspensive Decisione
Causæ prosecuti ad assertationem Partis acta adstantem Judm
edict Dependend Datur Dictatis Inspectionis Utriq Partis
Super Contenta Swertationibus et Orn. in Scriptis Judys
suis edu enel &c

Relicta Cld M. Josephi Jezewski Dapifer Plocens actrix et alij
cons Relict Cld M. Petri Jezewski Clavig Minoris Ord Regiminis
Equestris Majoris consortes Relict Viduam et alios Cld

Acta per S. Adamum Rutkowski Cld. cui cessit Cld Plentem
Citata per S. Jacobum Rzepicki Plane ad respectionem com-
parentis Partis Citat Datur Dictatis Inspectionis Actor
Plebanus Capitaneus Dominicus exgre Causas magni
importantiæ in Judys Ordinis sui Petri vigilanter attentat gra-
vabit literatorijs Documentis in Scriptis Judys suis
&c cum literis vero Comparens Suspendit Causæ pro-
cessus ad Cras Scriptis &c

N. Franciscus Matuszki Cld et alij cons S. Stanislaum Bzybo-
jenski Citat et alios

Actorum

Act per N. Franciscum Malaurki suu et alior. actor
Ph. Panel Serum port Brestum Semelis Condemnatis prout
in Simplici reperire contentus et remittat pro pergenel Exe
cutione ad Regium loci Capitaneum. Dublicab.

Illustris Dom Nerdus. Dembrowski Parochus in Ka
dzidi Act con N. Laurentium Smiechowski Citat alij
Act per S. Jacobum Regecki. Panel Sponsum.

S. Adamus. Zawidzki Vice Notarius Terris. Zakrzewski Act
contra S. Adamum. Dembski Citt.

Actor ptis. Status S. Adamus Dembski ptis. Ludm Abrum Partis
Act ad Suum Judm Act Decidendo Controversyis Partium exau-
diendis inserendo Scripto acto manuali 4 Decima Maji ian-
no 1758 sub, datato in Personam Actis Super grossam Flo-
renum Aurearum hungaricalium Data in Prima Lis grossam
rigenti giving Styl Actor Jus Lanicki Servatum esse agno-
scit Decernat Judex Reatenus Actus certantem grossam
rigenti Stylo in et pro Festa Nra pt Ostm Sanctorum Flo-
rum Regum in anno 1760 futuro venturo Lanam affixam
et tradendo Abrae ad manualem gratificationem Partis Actis
sine gribovis juris Dissuysis et Contestationibus Solvat et
realiter enumeret Lucta Pena 30 mrk pro qua
Partis Actis Judicio rem totius Partis cum Actis grossa Stylo
sua Judicio rem in instanti solvendi facturus pre-
missis Sub Pena Banitionis in primis et ex mis Ju-
Dicys suis pt Contraventionem publicanel Decreti
pred et regote

N. Petrus Zglenicki Act et alij con NN. Malaurskie
Citatos et alios.

Actor simul et Actus N. Petrus Zglenicki suu et alior Act et Ex
mre sbi. Citat simul et Act per S. Josephum Malaurskie
suu et alior Citt et Act nomine ptis. Judm Abrum Parti-
um utrarum Ad Suum Judm Dis Decidend Controver-
sym Statum Causae Suspensa Decisione Causae prosed
Ad Assertationem Earundem Datur Dilatio Legis simi
Partibus Suspensa Contenta Assertationum et Abrum
in Segnem Judys Quis eduenel Gr. et combinatis
Actoratibus et reatibus

M. Andreas Zielinski. Locillator Terrae Rosarg Act et alij con
Joannem. Zoranski et alios Citt.

Act per S. Sebastianum Smolenski Insinuand Presentem Citat
pro interesse

Jur

E. Joannis Zorawski per E. Jacobum Kęsicki, pro interesse Mfci Michaelis Kuczborski Dapiferi Volhyniae per E. Adamum Miłodrowski R.C.P. Judm Trnum Partis actae ad suum Judm edictae Decidendae ad affectationem E. Joannis Zorawski Datur Dilatio ad monimenta Causam praeser impugnar ad Sequer &c. cum laeteris Suspensa ad Eorum Sequer ctus &c.

M. Chamski Ensifer Plus Ptoc. actae et aby cum E. Casimirum Zbikowski Cis et alios

Actae per E. Adamum Miłodrowski R.C.P. Citatus et indicatus E. Zbikowski pl. Judm Trnum Partis actae ad suum Judm edictae Decidendo Controversijs Partium exauditis Suspensa Decisione Causae per necessariam esse Condescensionem Judicij sui aut Eorum Camerariorum Trnum Ptoc. Duorum ubi tres unius ubi duo absentia non obstante in Ptunae Bonorum Sulencice captato tempore in Anno futuro 1760 conducendae adinvenit Quod Judm mutuo Partium sumptu condescensurum Comportationem quorumvis Documentorum Causam praeser eiusdem per Ptes praestandae demandabit Solutionem Summae restanae quae si juste apparuerit cui et a quo debebitur praestandae cum praefingendo rigore injunget, de Praetensionibus Ptundi ex Senutaria Possessione Bonorum Sulencice pululanae praeterea si opus fuerit expediendae Inquisitionibus inquiret et investigabit, bonificationem Earundem cui juste debebitur Subsequendae decernet Poenas super quo et si juste Interesit irrogabit et Partes in omnibus Intervenientijs Causae praeser nihil intactum et irresolutum relinquendo pro exigentia Legis justitiae Documentorum ac Terminorum finaliter Decidet dijudicabit ac moderabitur Quorum vel cujus Judicij Decisioni Partes eaedem parere et acquiescere judicatumque pati sub Poena Bonitionis illo in Trno Condescensionis Super Parte contraveniente publicanda debebunt ac tenebunt Lucta Poena Trium Marcarum Polonicalium per Utramque Partem Parti per Partem sibi ab inicio compensanda Judicio vero totidem in instanti Solvenda Decreti praesentis Vigore

Et Indictionem E. Casimiri Zbikowski suo in Judicio introductae resolvet.

Relictis et Sres

Relict. et Successores Ill. Ex Lubowski actor. et alij ex Adversus
et Possessores Bon. Regiorum Ord. et alios

Acta Ill. Mariannam de Brzezyna ad S. Crucem Ex Lubowski Relict.
Ill. Comitem Vidua Suc. et Creditorum et Relict. suc. Ill. Com.
Cetera privilegiorum Successorum ad Bona Gregorij Rumatowski et
Annae Rozniatowskiej Executorum per Ill. Adamum Augustum priv.
entwesse religiosi Ord. per S. Franciscum Salesium Bel.
Judm Dermicinum Partes ad audiendum Judm dict. Deudenej Con-
troversijs Partium exandatis Suspensa Decisione Causae pre-
ter necessariam ejus Confessionem Bonorum Camerariorum
Terrestrium Brest. unius absentia non obstante in Statuto
Bonorum Romatow capitato tempore in anno futuro 1760.
conducenda advenit Dict. Judm mutuo Partium Sumptu
Confessionem adsit Comparationem Documentorum Jam-
dam presentatorum per Partes praetensa Jemandabit,
de Parte ex qua praetenditur Debitis Summa privilegiis Pars
adagit sub Cujus nam et Possessione ingressi et incerta-
gabit, Subductam Summa dici et a qua parte debebitur pre-
standam Decernet, Juramenta ubi et a qua re esse juvenit ex-
igiret, de Praetensionibus Utrumi ab alijs Causae pre-
ter Occurentijs inquiret et indagabit, Satisfactionem
pro Curia indicatam Sententiabit et Partes finaliter
pro juris et aequi Deudet dijudicabit, ac moderabitur, Do-
rum et Jnem Camerarij Decisionem Partes parere et aequi-
escere sub Poena Banitionis ille in Terris Coronae Supper
Parte contravenient publicanda debebunt ac tenebuntur
Curia Poena Banitionis per extraneos Item Parti per Par-
tem abiricem compensanda Judicium vero totius in
etanti advenire Decreta Praesens ingere.

G. Casimirus Potrzyckowski Actor et alij cont. N. Valentinum
Szumański Reus et alios.
non sunt.

G. Valentinus Szumański Actor et alij cont. G. Casimirum
Potrzyckowski Reum et alios.
non sunt.

G. Jacobus Jesicki Camerarius Terris Plocen. Actor contra
G. Ignatium Rozakiewicz Reum ad Statum.

Acta ejus. Status G. Rozakiewicz ad Ill. Ludm Terrum Partes ad au-
diendum Judm dict. Deudene Controversijs Partium exanditis Su-
per ea Decisione Causa pend. ad effectuandum Statum Partes Re-
tis

Inquisitionis actis Sta Super contenta Protestationum et Aliarum Partis actr in Negotio Ludgis suis ebuciens P. N. Petrus Zglinicki actor et alij cons P. Chelmicki Ct. no. rum.

Consors N. Joannis Białłozorski Actr. et alij cons Contem N. Josephi Brudnicki Rr et alior.

Altra N. Sophia de Lesno Joannis Białłozorski Consors In assa N. Adami Xięz Potocki plr. Latte pst. Catharinam de Olszewskie ad presens P. Josephi Brudnicki Contem in assa P. Stanisła Dzięgielewskie Amici sui pro interesse plr. pro interesse Litterarum ob N. mat. Białłozorski minorennium per N. Adamum Xięz Potocki Rr. Judm Terrum Partis actr ad actum Judm edis Deinde Controversys Partium et auditis attento per compa rentem Joam Catharinam de Olszewskie primi ad P. Matheum Białłozorski 2di ad presens reum P. Josephi Brudnicki Contrarto Coram actis Judicij sui Lti in Negotio N. Stei ante Festum Sancti Martini Pontificis in anno 1757mo a Substantia ad priùs Mariti facti recessus Signis Causa presens sine Condescensione Feudi negat ne adesse Condescensionem Jurium Caparum Terrarum Dnium Circumstantiarum non obstante An Etiam Bonorum Białłozorski Sortem ob dict P. Matheum Białłozorski hereditate tempore in anno futuro 17 lo Condescenet adimplent Quod Judm Condescensum mutuo Partium Sumptu Condescensurum, ante omnia Corpus tationem Documentorum per quem competierit Praetanet Demandabit, Dubia gravis resolvet resolutis Tuis Solutionum Summa pro aqua Partis actr agit cui et aqua juste pro revenerit injungat aut Solutionis Sortem proportionatam Tuis Summae correspondentem edicit, et si Rei Autores ad Etanet eo dem in Dnio, non Condescenderint Sue currente juridica Celeritatis Causae prodire ad disjudicationi minorennibus Successoribus Gregis Białłozorskim assistentiam Gregi Camerali Camerarius Dnus Procer prebent vel prebebit, et Step in omnibus Causae presentis Circumstantijs fenaliter Decidet disjudicabit ac mandabitur Decretum vel cujus Judicij Decisio Partes parere et acquiescere sub Poena Damnationis Actus in Dnio Condescensionis Super Sancte contravenientes publicandi debebunt ac tenebuntur Lecta Poena Dnio Per utramq Partem per Partem absentiam compensanda Judicium est Actis existentibus Solvendi Decreti presentis Ingrossandi

61

Successores ad S. Adami Szulenski Actor et alij cont. S. Stanislaum Przypoiewski Cath et alios.

Acto per illum advers. Adam Josephum Szulenski Procuratum de Zuenes Patruum et Curatorem naturalem suum et Hæredem universum suorum nomine pro. Actoris S. Stanislaus Przypoiewski pro Judicum Ordinis Partis actoream Judicialis Decisionem contraversy Partium exauditis Decernit Judex Delatenus Actor Literis Documenta quibus et instrumenta per quorum exhibitionem Petitione Partis actoream agit Certificatum Subscriptionem officium apud Civitatem Judicialis agnoscat suorum per Scyver Judicis Curiæ Sandecensis comparet Comparata juridice convenerit Summarie procedendo Super realitatem eorum pertanet Documentorum juramento extradatis, sub rigore Pœne Banitionis et contravenientium eadem extendendi Decreti præsentem regerent.

S. Antonius Lomozyski Actor cont. S. Andreas Lomozyski Reus et alios.

Actor S. Antonius Lomozyski pro Filio S. Andreas Lomozyski pretio. Judicium Citationem Partis actoream ad suum Judicium Dominicale Controversy Partium exauditis ipsis intendo Scripto certo manuali Novelli Vigesima nona mensis Septembris anno 1750. datato per Citatum Dominum Andream Lomozyski in rem et Personam actoris Super Summam Septuaginta Florenorum alias Polnisch Triginta Grossos, argenteos recognitos ex qua Citatus Summa Supra expressa grandoy Actor S. Antonius Lomozyski quotam quadraginta Florenorum à Citato levasset Judicio agnoscit Decernit Judex Delatenus Citatus Andreas Lomozyski restantem quotam Triginta Florenorum per Actorem sibi pro reali agnitum pro crastino Festo SS. Trium Regum in anno futuro 1760 venturo Coram Officio et Actis Regestro Scyver Subscripto Citationis in Causis cum Contravencionis cui ea manifestationem faciendi publicandi, sub at et realiter emulsivet. Lecta Item Intimata S. Citato Parti in Crastino et sub rigore Supra scripto Judicium cum totius Consistantia solvendi. Ker Spectat restantiam Dynarorum Polnisch Triginta Florenorum Obligatorium. Dominicus Carolus S. Thomas Lomozyski Actoratus Patruus germanus Testamento ultimæ voluntatis Anno Juris anno 1736to condito et ad acta Cyver Scabinalia Civitatis S. Antonij de Padua anno eorum Obtatam pervenito pro Voto Ecclesiæ Dei Zuenes applicasse. jam vero Citatum absente manuali quietationis Actoratus Dominum Valentinum Lomozyski ejusdem Ecclesiæ Prospectum Data restantiæ Seducitus Quando non possit pretendere extradationem Literarum ipsum actoratorum Citatum Citatum respectu Ejus Protemporis Literarum facit et pronunciat. In Cujus rei Fidem Sigillum Judicium Dominicale Zarnowiecense in Officio hoc Actoratus Actoratus Citatus Lomozyski Anno 1753tio ex Die Actoratus Citatus Lomozyski Citatus Lomozyski

N. Adamus Witkowski Actt et alij cons Successores od N. Joannis Dzięgielewski fiscalis et alios.

Actor N. Adamus Witkowski plr. Citata per Nrum Albertum Krzywalewski suo et N. Catharinae de Kotarscha Conthoreus nomine plr. proinde per N. Stanislaum Dzięgielewski Exactorem suum et N. Casimirum, Albertum Laurentij Dzięgielewski personne plr. Judicium Ordinum Partis ad ad suum Judicium Ordinarium Deinde super Controversys Partium exauditis Suspensa Decisione Causae praesentis necessariam esse considerationem Quorum Camerariorum Ordinum Absentia non obstante in Quandam Dominorum Dobrowice magna captato tempore in anno futuro 1780 conducendi adhuc Ord. Jnclti Camerarij sive Census Suis Camerariis Ordinis Absentibus Partem Sumptus condescendendo ante omnia Exhibitionem Jurium Documentorum Causam praesentem per Partes postam demandabit, Legalitatem Earundem exigere et Rationabilitatem Circumstantiarum Causae praesentis medio tenet, Solutionem Summae petit. et pranta ex Documentis apparuit et ei a quo juste provenerit cum optatione Ordinis de rigoris injungat, de Praetensionibus Judi exigente necessitate ipse Dominus fuerit expedienda Inquisitionibus inspicet et investigabit, juramenta ubi necesse erit a quo debebitur exigiet, Satisfactionem emolumenti pro quem competent Decimali, et Partes in Juncti et Singulis Capitulis ex qua impugnare et accipere adhuc habitis mihi in Actum et in rei veritatem relicturendo etiam ad mentem Inscriptionis Compromissorialis pro exigentia Legis Statuti Ordinum et Documentorum et nullo Modo Decidendi emolumenti Partium et Legis Decisionis Ordinis pene etiam sub Pena Banitionis Ordinis Cancellationis Ordinis contravenientes publicandi Delebunt se Tenebuntur Lecta Pena Omnibus Partibus Item Ordinis Item Solidi ad inciendum Compensandi Judicium Partium

Judex in rem et Personam actoris J. Ker Scurtki Su-
per Summam Duorum Millium [illegible] Centum Flo-
renos ex pendenda Prescriptione per Decem Centum ma
nualiter Data Decernit Judicium Prætoris Pro Judi-
cati unus ad alium se se non pretendo per data Summa Sum-
mam Duorum Millium Centum Florenos per Eum
Judicem Ad Seperandum per Ligenda agnitam medi an-
tibus Literis missibilibus diversimode de Data Earum
primus quinti 2da mensis aprilis 1750. Secundus quo
et Ista may 1750 Tertius Decima ista marsis et 13 Junii 1750 Et
Omnis per Ipsum Adamum Primislaum Skrzeminensky
Seperandum Actoris Pro Securatione, ad aid Secretis ac per Eum Omni
Scripta Judicis per hui in Scripto Ostensi per Dominicam Excu
dit in anno 1750 Per Oblatam in Scriptis Cujus Tenoris Ju-
dicis Seperandum per una cum Creditam et huius Ven
exhibitam una cum Prescriptione petita rectum quod Scripti
Seperandi absolutum quietatione retenta in et Ostensa Ad
Dominicam Conductus Parche in anno futuro 47 Per Curiam
Officio et actis Regni Sedens sub Pena Banitionis in Casu Contra
venientis in hac circa manifestationem faciendi publicum Sol-
vendi et realiter enumerandi jam rectus Primislaus Skrzem
mensky Seperandum Judicis Petit se obligaverat ad Satisfa
ciendum Judicatum sub hinc regesta Manet Banitionis in hoc
extendendum Quo Stat et omnia ad quem Data Lecta Judicis Ex
per 14 mensis Stat in Omnia et sub Pœna Summa per Judicem Omnia
quia instanti Secundum Sub Satisfactionem vero Judicem notionis Et ipsi
Judicis Actoris Petentis Et Quandam in anno Actoris ex Acta sub Scripta obtenta
Scripti Citationis Pœnam Dupliciam Summa Civilitatis et Judicis
Scripti et Actoris Judicis vero in Scripto Judicium Pœnam Dupliciam
Pro Adamus Kuzpolski Actor M. Lekel

Actor plr. Data pr. Matthiam Lekel suo et Actoris Nomine
nomine plr. Judex Dictum Actis ad Actorem Judicem Dicit Decidendæ
Controversiæ Partium examinatis Suspensa resolutione pro Sen-
tia Solutionis Summæ quingentorum Florenorum ad Scriptum
certum manuale Lib. 7bis in anno 1746 per olim Joannem San-
ctum et Victorem Scripti contractus necessariam esse Decla
tionem Joannis Michaelis Krasnicensis medio verum ad Dictum
Judicis per Literam Citatam Subscriptum per Scripti Judicis
dus per Literam Citatam Subscriptum per Scripti Judicis
in Literis Judicis Sub Pœna Banitionis in Scriptis ante Sen-
tiatur Decreta presentis regnum

M. Martinus Zaraski Venator, et Vaprzeus Scribæ Actorum Actoris
abj cons J. Osiecki et alios Testes.

Ad per J. Thomam Urbanczyki Actoris civilis Actum Sententiæ Sta
ta pro interesse Successorum olim M. Adami Osiecki Notarii
Castrer Belzen mihi reverendum pro J. Jacobum Michalo-
wicz comparer a Successibus olim Scripti Adami Osiecki pro

Judicis

Scripotentiam Judm censet id[em] in initiali et gravam cum
parens Supravivorum Successorum non producat gravamina
abeniscripta Comparitione recedet Curiale Super Tali dispa
resedendo Qua ex adversis Partibus permittit Condemnatio pretii Sen
plici repetitur continetur et remittitur pro ulteriori agenda exe-
cutione ad Rtum Loci Capitaneum Dubicad

Recepta ad M. Jacobi Zaraski Sincera Plocens Acta cum
Retitt. Dn. G. Alberti Mackrynski Contem Vidua Rel.
Actorea per Adamum Antonium Bagienski Notarium Curiale
Stata denique et actuæ Alexandra de Leszczynskie Relicta ad
G. Alberti Mackrinski Consorsiduali Judicentes Rtus
Antonius Bagienski Notarius Curiale Joseph et Marianna de Le-
bnickie inviem Conjuges per Cumd Rtum Maritum suu
Contoi ac Successorem Dnam ex ad G. Apolonia de Lebnickie
et Antony Orzelski Conte gravam ex ad Rtum Eleo-
nora Rey de Lebnickie Rtus Pauli Sendzabovski
Ensiferi Terre Ujazdow Contubernales procreatorum nomi-
ne Dn. Judm Determines Partium ambarum et quem Rtum Le-
vamina Principale Nacer per approbatione Transactionem
ac Pacis respective variationis Causæ jam vero Rtæ Mackrin
ska Relictæ Contis indue præcautione gravaminis Trans-
actionem Rtes Subscriptas Solutionem Summarum ad
Judm Laboriosam Actos Deinde Controversys Partium exa-
dictis Juriam Judicii sui documentaliter probatam et com-
parentem Dnam Alexandram Leszczynska primi ad Rtum
Stanislaj de Lebnickie Tribum Zawierzer Secundi Exportu
Voti olim G. Alberti Mackrinski Relictam Contem viduam Jus
suum totum et integrum Super Summam Duorum Mil-
lium Flor. ex Summa trium Septem Millium Flor. Po-
num originaliter per primevum Maritum Rtum de Le-
bnickie eius Coram Curiis Castren Pocer Acta post Rtm
S. Agnetis Virginis et Martyris in anno 1726to Super
Dotis Zygmuntowskiej Inscripta eis Vim levatis, Dotes recognita
Ultraq Inscriptionem Summæ Duorum Millium Florenorum
Coram Curiis Castren Pocer Salvo in Quadrenio Pr. Visita-
tionis Rtm. in anno 1734to per Cumd Dnam de Leszczyn-
skie pretune Lebnickie ejus Vidualis Status existentem
eius reiterandæ Secundaria Vota Rti Alberti Mackrinski
datum Maritis Subscripta ac Post Acta mentionata Ma
Skrinski Secundary Maritj Decreto Judicij Terræ Zawierzer
in Skrzawa Fa 2da post Rtm Sanctorum Simonis et Judæ Apos
in anno 1746to inter Cumd Rtam et Rtes Supplicem Ficta
Skinski Rtæ ab altera productis Duo ad Duo Scripturas Summa
prætacta Rtis Rtæ Mackrinskiæ ad Sera ejus Status regulatas
resolutam ex predictis Transactionibus restasse oppo-
rentem

apparentem tum etiam Provisiones ab integra Summa
Septem Millium Zlyphenum Classi Divisionali olim spectantes
tonis de Stockelburg Leg. S. Antonij Oscelis Conti applicata re-
tantas ad Actum intrascriptæ Sessionis retentas ac in post
pendendas ipsam respicientes Schedarii Renard et
in effectu in anno 1747mo Ora grauata in Curia Viterbi-
S. Petri in Viennis in Castro Porensi transtulisse
ac demisisse, actu qui Supremus annotati Juris Assessorij Lau
retum Stephanum de Jetzenhaus Relictam Ill. Petri Jacobi
Zoraueki Vincentium Stover Relictam Cyprianam Edduam
in Perseveram ejusq. Hæredes Machinistas materiæ Actoris
Inscriptionem Super Summam Mille Zlyphenum in omni-
bus Bonis suis præsentibus et futuris hypothecam
ma Supra exarata Decreto Actum Zlyn Decreto proxime
lato Judicij Dominj Jacobi Zawistauer Juris Advocatitij Ora
Sessionis cadenda dictaque Sententiata et juste pro
ferentem non prius nisi postquam ex Bonis Zyaysu
ra a Jnclyto Collegio Consulibus eandem vindicaverit
retus Supra scripti Inscriptionis cum ipsa Zoraueka Vin
centia Stover se soluturam Spopondisset Cum vero fa-
vore Supra dicti Hæredes Machinistæ Actoris
ac ne Jus vindicandi Hypothecam Summam Origina-
lem Inscriptionem Mille Zlyphenum quam Provisiones
retentas hic ad vindicandum Hypothecas ut hic et ex
pluribus actionibus tam manualiter per ipsos Actis et suis
in Judicio respective quam Officiose Coram Supra scriptis
Actis Consulibus una cum Ora Ora et Conductus Ba-
silæ de quota quadragenta Zlyphenum Decreto Con
sulum adjudicata, Altera vero Ora Ora ante Dm Nati
vitatis S. Joannis Bpte. de reliquo Summa Vici-
gentorum Zlyphenum ex Capitali Mille Zlyphenum
provenientibus Literarum in anno 1749no persolutas
apparuisse, jam autem Cum Jam Machinistæ pre-
missam Cessionem et alias Transactiones licite ex Li-
bero Arbitrario Subsecutas citiando manifestatio
nem sua cessa in anno 1750mo restamasse Dein Sue-
cessu temporis in anno 1752do Ora Ora in Vigilia Fe
stj Immaculatæ Conceptionis Glorioissimæ Virginis
Mariæ Coram ut Supra Actis Comparante pariterque
Jamarcus Supremus exarata manifestationem acquie-
tatam fuisse et Summam tam Originalem Diversum Mille
rum, quam Provisionum Executionis causam pervenisse Revenge
Actorem et Reum Dominum Paulum Mariannum de Jetzenhaus
Relictæ M. Jacobi Zawisky Vincentiæ Stover Patrimonium

Quinque millium Rhyn. provenire debitam servitam agnoscen-
Subscripti in anno 1754. 6ta 3tia p.t Otm S. Ludg Vir-
ginis et Martyris, ad Castra Pleensia in totali Provisione al-
gebia Ff. Sabinitatis Sancti Joannis Bptæ in anteact. ad
Simeonem Vigiliam equitis Oberti anni 1755 futuram à Rspca
Joannem Machinista Satisfactam demonstrasse.
Insuper Pro hac vice Decretum Judicij sui hic in Scripto
Oberia Oberti p.t Otm S. Catharinæ Virginis et Marty-
ris Anno Supro 1756to ligidativi præcensitatum
Provisionum ad actum ejusd. Decreti Persolutarum ad Per se valen-
Comparitionem Supradicti Joannis Machinista inter Partes
easd. et Jpsos Creditores interlocutorie probatur Examenbrum
Judex Documentis Supratactis, diligenter revisis et
maturo libramine Judicij sui penitiæ perpensis ac Conside-
ratis reclamationibus actibus contrarijs quorumcumq.
frequentatis per me prout jam dict Satisfactionem
impertiri erat Matis acquietatam Causam et Transactionis
Solidatas et toties acceptatas intervenientibus pend. exhi-
bitis et alijs rationibus Judex suum pronunciat cassatis
Sepenus Spectatis manifestationibus ac ultimario Ofa
Jtia intro Octavas Festi Sacratissimi Corporis Xti De-
cimo anno 1756to per Schedulam Judex Machinista Conten-
dit eam autem Cessione premissa Supper Sum-
mas in eadem Contentas pro ut ab initio in Judicio re-
spective approbari non posse male quoniam Joannem Machini-
sta Litem et ad Summam Duorum Millium Rhyn.
nunc, ac Provisiones à summa supra Originali ad Calcem
præinserta Decreti Judicij sui in ao 1756to pro tali reten-
tas contra Supra expressum esse modo Supra scripto trans-
fusas petens Judex arbitratus sed easd. vobore prætacta
rum Transactionum ad Rspcam de Jetens sive Zavaszka
Lineensem Pleve debere Spectare Judex statuit, ac
ex Bonis Egregie Substantiæ ad S. Apolonid de Se
Liebnitzki S. Antonij Credit. Oberti hereditaria respecten-
das Judex statuit, jubens ab actu toties repetito
Decreti Judicij sui anteacti grandiori cum respectu Zavaszka
Rebita Cautione videlicet extra omnem participationem Sal
serionem Substantiæ Jpsius olim S. Apolonid de Se
Liebnitzki Oberta se extasse probat, Decisq. Sua ma-
nutenentiæ per manifestationem Jdem in anno 1756to a Sub-
missione in Ordine nec non pendente p. Rspcam Zavaszka
ad Vitæ tempora à Summa Quinque millium Rhyn
per Vindicationem Originalis Summæ Provisionis in
simpl. recessisse ebenist pronunciatur. Pleve Judex Succum-
bit Actor Jpse Machinista Satisfactionis restricta Su-
prascripta Pulmisione Eandem ex vi mandati Rspcam

Zavaszka

Dorawska Seniorissam Plures a nexu ejusd Subhastationis futuras in post pendendas Suo respiciend ad Jam Machinam respicientem ad Jres Oedibus regulandas et Civitati Machinae et Substantiae d. J. Chorulensis de Sulzelbrunn Oedibus Solvendas Judex indigitat Rebus omnibus Stiquis eadem Jam Machinam in Causa respectu Solutionis Summae Duorum Centum Florenorum ac Praejudicium retardi ad aliud Decisionis Tempus sui retenti Sibi praetensarum ac periti Decretum restitutarum Diversis temporibus allegitata pure vel Factorii alterutrum insistentis deducitur Secundo ner possit Eandem Penas evadere Judex sententiat Decimo Quatenus pro tabulis pro secuto autoratus absorptum negotium resumentis Curiam Contra Rhe et Superiorem in et pro Poena Decem Florenorum Monetae Cudi in anni futuri 1760 centum ingrediatur Eandem Cessionem Bonorum per Tres Dies continuet et expeditionem in egressu de Curia Salvat Panam Publicam quatuordecim Marcarum Polonicalium Judicium per medium instanti sub Poena Banni Suis Partibus egressum Coram Officio et actis Pleno in Causa Contravertitur pro notando Cessionem Bonorum circa imponenda Juramenta Judicium vero et regestra Plenaria publicanda. Judicium vero inspiciendum Pagina pleno Conjugum Notariorum Civitatis Rhe et Stadtbuch de Oedibus ex ob respicis Apotheca et Domum Sulzelbrunn Contra Contra Solvendum prosecutorum contra Jam Machinam introductam Decidendo agant Jus Judicent et ordinarii pueris cui cum per de jure Decreti gradus ingressi

Relicta D. N. Antony Witaski Actor et alij cum N. Andrea Nadratowski Reo et alios

Acta Coram per N. Marianum de Bogusche Relict D. N. Antony Witaski Contra Reum Andream Nadratowski Reo et Citatum pro Summa Actorum ad Citationem Citata simulat ad pro interesse N. N. Andreae et Sophiae de N. Bogusche Conjugum per Curat. N. Andream Nadratowski Reo et Contra Suos una pro. N. Michael Nadratowski Reo et actor pli pro interesse religiosorum Ord pro Curat. N. Nadratowski, pro interesse Fratrum Rectoris et Thomae et Rhe resque de Eversti Conjugum Parentum de Bernardi Nadratowski Reliquorum Masculini Sexus Liberorum et Fratris una pro. N. Jaspar Praeinde Parentum Suorum et Fratris una pro. N. Jaspar

N. Rosinski

Actor casuarum et negotij Causæ p. Judicem Ordinarium Leopolitanum examinandas per decreta anteriora Conservatos quam plurimos, ad quos Decidendas Controversias earundem ac Allationibus pro et contra suo coram Judicio inductis examinatis, Personis omnes Partes respondere suas Depositiones eductas Inspectionesque Judicum easdem ac instantia Partium in Satisfactionem Sententiæ Judicij sui tam Inter Nobiles Wituscy Leon contra Joseph Nadratowski ac Nobilem Basilium quam etiam vertas Joseph Nadratowscy contra Eosdem Joseph Wituskill et Nobilem Basilium, jam vero Joan Nadratowscy contra Sebastianum Joseph Nadratowskie dictis Basilio ac actoratibus suis tantum gerig. Horum decernim et Edictas suo in Judicio Inquisitiones respexerunt, et Judem Inquisitionibus graduentis Partes omnes se se subjecerunt Deinde Satisfactione in premissis adinventa ad declarationem earundem Inquisitionum Judem Sententiæ deferendi Quibus lectis et per singula Capitula Certum Diligenter examinatis ac tractatis Deo Spectat actoratum Suprascripti Nobilium Wituskich cum Nobis Nadratowskie suo in Judicio prosecutum quando quidem ex Judicij Inquisitionibus comperitum est Andream Nadratowski Actorem suum cum Subditis suis Joannem Andream Nadratowski Actorem suum cum Subditis suis Dominicis Joseph et Petro Kowalczyki in Taberna Domus Przewalskiej cum R. P. Antonio Waturki medio actoris Mandato Joannis in una compage pugnando, tam Ecclesiæ S. Antonium Wituski quam Sepulcrum Judicem Abraham Arendatorem Taberna in Domus Przewalskiej magni nulla de causa ofiresse, et sepe sepius precipuge Eorum Subditos Dictum Arendatorem ac ejus familiam Joannem Swiecicki Joannem, quod R. P. Wituski existenti fregisse et se ut premissum est inconsulte in Domicilium Tabernæ Domus Przewalskiej ingressum Mictato ausu inventis, quorum Subditorum Dominicis Joseph Andrea Nadratowski inimicitia statuit Judex Quatenus Ipse R. Nadratowski inimicitia Leopolitanum Capitis Noxæ in et pro Ita Testium est B. Conductus Partis in anno futuro Crastina ventura adgradiatur Condemq. tres Dies continuet et explicat nec non in egressu de Oppido Persam Testium 14 mensis Septembris ejusdem Nobilibus Wituskich sub Pœna Bannitionis in casu contravenientibus Decretum cui in manifestationem Coram Officio actis Scabinalibus faciendi Judicio vero Judicem in interesse Judicio Decernit Pœna Bannitionis et regio Fiscalium publicum Judicium at ejusmodi Jam vero Suprascripti Judicis Arendatoris vulnera sibi inflicta pretia sua Obtinere et ipsi Judicis Judicis sui Inquisitionibus Testium comprobationem vel non Judicem deferret Quæ Judicis et pro Actoratum Suum Quo ad Actoratum Coram Nobilium Wituskich contra Joseph Nadratowskie Sententiæ Sigilli et Judicij Inquisitionibus Testium Partis hinc constat primo Quum Nicolaum Malarski ob incidam nulla de culpa Certum quod restato Quum Petrum Waturki ad incidam in Campis Sub Vicinis Subditis prioventum Causæ aliquotes per cussisse, et vel maxime magnum Cultellum in ventre sua Causæ morbum per aliquod tempus causasse, insuper Civiam ibi residentes Nobiles Wituskich tam juniores Nobiles Joseph Nadratowskie quam Sebastianum Nadratowski Arendatorem et R. Nobilem Basilium Waturki in respectu Causæ Inquisitionibus contentum inventos agressisse, et bis Actores ipsos ac Dominum, hoc Anno non evadiato cum Sociis Eorum ad ipsos Nobiles in Articulo divendo Conatu Sententiæ infelicem ad causandi Delictum Lucis p. Condemq. S. Nicolaum Malarski Filium prius facto cum Sociis suis Quibus Quibus Intelligentia et prius S. Nobilem Malarski Patrem ejusdem notitiam de ingressu Incendio habente ac censam injuste Nobilis Dominum p. tam pro ad non Sepiuscule Dominicas pro Solutionem Renas non sedante

non sed ante emi eundem licentiam permittente, jam vero E. Thesaurario de Dans dicit Magistra Mestre hec verba prout ei dictum fuit ab ipso et in quibus per Satan, videbantur impio ore prosecute et facto per Eundem imbuto errore Petrum Aubanc auctorem ipsius accusationis, et cum omnibus rebus de merito ipsius impetitionis Sperie existentibus, preter unum Seminium et Ollam cum duobus Laberceriis vitreis et hec fuerunt ereptis infacillam redacta, et ardescente Igne flamma Satan tristis, Horribili tristi tremi et nubilana bina Pulveris Tonitrui Soleri de celo super in Domos Prxeard combusta apparuisse, et quia Mr. Ratonabili intentum causata Confugerat ipse Eundem P. Nicolaum Madetzki se excudit dixisse, et in casu quo aliquis se spectat suis rerum respectu Curie Domus petitum prefendum impetitionis et ideo si remotiores Personis eras se se dilatandum ei Notte Sessionis intendisse, nec famam publice Sparisse. Quamobrem judex Eundem Jacobum Madetzki per Edictum mandavit ipsum coram se personaliter comparere pro ipsius rebus ad invicem existentibus Procuratore quamvis regi debitis et mensibus Venus ad nostrum et ratione Curie Judex super inde ipsum Reum et Actorem Dando sententiat Quatenus Petrum Curie Pariel Superinde in et pro Sessionem Curiam et quia Dicti Mr. Matheus Congos Parentes et quatuor Septimanas jam vero Dicti Mr. Matheus Nicolaus Jans exhibitis Clagis et Custer et spatium Duodecim Septimanas, Bernardus prout Duas Septimanas continuent et expleant nec ne in ipsum de Clarii Vadium Capitanie de Duplet Dati in Domo supradicta Sabbati Mense Januarii in casu contravencionis tam per ad nem Sessionem Curiam pro non solutionem Eorum Judicium Judicii vero per ad nem in instanti Sabbati decreti Dicti sed fuerunt Judicium Petrus Pictavis Notarius Dans dicit Mr. Matheus Congos Parentes et Dominus Dans et Dominus Dans et Dominus Dans

Censores S. Stanislaj Białłoszerskii Acti et alij Conz S.S. Kotarskii Actt et alios
Actt per R.R. Stanislaum Białłoszerski et Albertum Suchodolski
Suos et aliorum actionibus plr. Clamq; non sunt.

G. Simon Zeglinicki Actt et alij conz R. Izaac Boskie Cttt et alios
Actt per S. Simonem Zeglinicki Maritum et Actricis suae
nomine plr. Citata per Joannem Czachowski per S. Valen-
tinum Brudzenski Judicium Terrestre Actt ad suum Judi-
cium Decretorium Suspensa Decisione Causae praesens Oblata-
tionem Partis actae Datur Dilatio Inquisitionis utrinq; Parti
Super Contenta Protestationum pro Termino in Scripto Judy-
cis duendi &c.

R. Albertus Kotarski Actt et alij conz G. Michaelem Wo-
linski Cttt et alios.
Actt per R. Albertum Kotarski suo et Sororis actt nomine plr
Citata per S. Jacobum Wolicki Decem Stem actt de vero Stem
Valore et Contentis Judicialibus et ad instantiam et
Juramentum non de et Secundo Libera Pars actt a Termino et Cau-
sa praesenti ad praesens Juramentum

G. Matthias Szulenski Actt conz Successores ad Perillustris
Quondam Dembowski Cantu Camentarium Cttt.
Actor plr Citata per Joannem Paulum Zawadzki Judicium
Partis actae ad suum Judicium Decretorium Controversijs
Partium examinandis compareat actor quanta Summa
pro Servitute Stante apud Actt Senatu Mercede ei
adjudicanda debetur idq; Scripto Judicijs suis Sistendum
comprobationem vel non Judicat Decernat id quod Juris et
Justitiae erit &c.

I.I. Wituscy Actt et alij conz I.I. Malewskie Cttt.
Actores per R. Mariannam Boguszka S.R. Antony Wi-
tuski Relictam Conjugem Matrem suae et R. Petri
Wituski Filij suae nom plr. Citata per Jacobum Bernardum
et Christianum Malewskie suos et aliorum Actt nominibus
plr. Clamq; movendo ob Decretum Superioris Causae pro non
Secuti.

M. Albertus Zottowski Judex Terrae Visceris Actt contra
G. Joannem Zeglinicki Cttt et alios.
Actor plr Citatus per Joannes Zeglenicki plr. Suus Status Cau-
sae Subeundi item Citatus suo et Cognatis suis nom plr comparend
et secum pleni contendendum quibus Controversijs Partium examinandis
reperendi Partes utrasq; suas Inquisitiones idq; in instantia re-
perendi

perquirendi

N. Franciscy Zglinicki acd et alij cor S. Simone Zglinicki Sd et alios.

Acd seminal et Cattle per N. Franciscum Zglinicki suo et aliorum acd nomine pte Citatos S. Simon Zglinicki pte Judam Stanum Partis acd ad suum Judm ed Sd Deudeneu Controversijs Partium exandi Sufficiens Deuspone Causa presens necessariam esse Condescensionem Juramenti Cautionis Stanum Sd acd uniuersi alicuius Actionis obstante in Stanu Bonorum Zglinicz magna capitali tempore in anno factum Sd Summe Partium Sumptu conducendorum adiuvenit Sud Judm condescensurum cuius citationem generalis Documentorum causam presentandum per Ptes prestanda Demandabit de fundis cuius ac Curtis per quem Appropriati appararent prout ius esset et Judicium Sd Inquisitionem subire et investigabit Decem capitalium Stanum Sui parte interenit faciet, Penas Super quo debebitur irrogandi sententiabit Satisfactionem emendam per Partes sibi prestandi Decernet, et Partes in omnibus causa presentes occurentys Juridicis per prouisto et agere Deudet dijudicabit ac mederabitur Quorum vel cuius Juris Cognitionj Deuspone Partes pareret et acquiescere Sub Pena Banitionis illo in Stanu condescensionis Super Parte Contravenjente Subsequi debebunt ac secebuntur Ducta Pena Stanum Sd per Ictramq Partem Parti per Stem sibi absentium cum prestanda Judicium vero totiq in instanti Sudvenit Deuj presentugere Petram de Dijudicatys

N. Joannes Zachorowski Acd et alij cor S. Simone Zglinicki Sd et alios.

Actor pte Citatu per S. Simonem Zglinicki maritum suum Citatis sud nomine pte Judm Stanum Partis acd ad suum Judm Sd Deudeneu Controversijs Stanum exandi Sufficiens Satisfactionem Deuspone Causa presens ad affectationem Partis acd Datur Dilatio Inquisitionis Sd Statuj Partis Super sententia Sententiarum et Penis Sd acd in Sequendis Judicijs suis eduenc &c.

S. Kotarscy Acd et alij Cassanc cor Sententiam N. Stanislay Baldzhenskich et alios Sd Cassanc d. Nonsunt.

S. Borowscy acd et alij cor S. Adamum Zglinicki Sd et alios.
Acd per Ptes Jacobum Berwinski et Mariannam de Zdzieszulskich

Siem

vir iuem Conjuges et quia Coram ea agit maritus ratione pbr. Citata
pro interesse Jurium Adami Zgierscki et Eleonore Swietochow
Conjugum per Eundem D. Zgierscki maritum suae et Curatei sub
rogatum Citato per Conjugati comparuit et Eorum judicio contra
dixit Responsionem Citationes suo coram Judicio ed
idq; in instanti et gravi am Partis, ad suas, Jurisdictiones repo.
sdit Petuam Citat Responsionibus Citati fidei satisfactio-
ne in premissis adhibenda ad Latorem Curiae Judm vnde
vendit Dominus Lectis et per singula punctа examinatis gra-
viam et eadem cognitum est Citato et quia Dnum Adamum
Zgierscki se absentasse non generando in Vicinitate cum ad com-
morando Domum ad propriam in Vaisyle, Sumaticis Curiis
Assumpsit in Dubium Lege prohibitum provocasse atq; tempo
re resto foralium, hic in Regia in Statu Judicia Judm Dominum in
terfuisse ac eundem citationis esse, jam vero Dnum Laurentium
Zgierscki Citatum J. Albertus Zgierscki Citatum aggre-
dit actoris Citatum ad Litem intervenientem in curia pe-
dem ejusdem perpetuasse ac exhibentes fuisse Judm Pa
tentibus Vig Citas adiventis Decessit Pretemps Jurisdi-
ctionis Citatus Dominus Adamus Zgierscki Curiam
Capitis Regni citat per Curiam Secundo pert Domi-
niam Mercurii in anno futuro 1760 ventura in gredi
atur Eundem Sessionem Curiam per Spatium quatuor
Septimanarum continuet et expleat nec non in egressu
de Curia tam pro Jure Adamus Zgierscki Penam qua-
druplicem 14 mmrr. quam Dnus Laurentius Sierakowski
sedi Jus Albertus Zgierscki interveniendo Curiae Citatu
tum suum Penam Simplicem 14 mmrr. Parti ad Jud
icium per medium Curiae Penarum Sub Pena Ba-
nitionis et quia Pars tam pro non ad Sessionem Curiam
et non Solutionem Penarum Coram Judicio et actis Ca
stren Ploc. in manifestationem facti Judicii vero
in instanti ad regressum Penarum publicatae Solvat
et recalitet enumeret Jam vero Valentia Citantes
et Capiuta Dampna Petitionem juxta suas Litteras Ob-
ductiones et Petium et Citatum Ossas Citationes sumptuent
Actis idq; in Regressu Judicii Citi pert quam comproba-
tionem vel nec Judm Dubium id quod facis et particu-
erit &c.

J. Matthias Stanczynscki Actor cum M. Martino Szczerbicki
Sincerum Procuratore Citatis Lis Super Dias.
Super primam Actor J. Matthias Stanczynscki pbr. Citata pro
interesse

prointeresse Nspi Martini Czornowski Piscerna Dubiciensis et contra Illustrissimi Comitis Zamoyski Primum Iuridicum ad Egidium Lenckborski Succameranum Zawichostense per J. Mathiam Blocki prointeresse Illustris Nspi Zamoyski Palatini Iuridicum Laurentij exacterato Nspi Czornowski adjutatis et contra Jum Mathiam Stawczynski Actoris per Eumdem Jum Blocki suo et aliorum quib nomine plr. prointeresse Nspi Egidij Lenckborski Succameranij Zawichostensis per J. Sebastianum Smolenski, Adjutatus Jur Casimirus Zbikowski plr. Judm Ordis tam per Decretum anteius Judicij sui cons erbatum quam neuter ex Parte Illustris Nspi Zamoyski Palatini Iuridicum Laurentij Jum Stawczynski ac etiam ex Parte Nspi Czornowski cum Nspium Lenckborski Succedit Deductis controuersijs Partium ex adductis, Patisfacere Nspi cum Czornowski Piscerna Dubiciensi Decreto anteriori Judicij sui ultimario Sto Decembris ante Dm S. Andreae Apli in anno proxime elapso 1758 seu in Termino Partes comparantes prolato, ipso iure in actu pro Statutione Sub Decreum Adami Brdak cum ejus Collegis, Bartholomej Garnek, Laurentij Kopiczynski, Thomae aggrestis cujusuis nominis Decreto de Domis Sedis Subditorum in actu pro adjutatione pro Rmo proprio Nspi Lenckborski Succameranij Zawichostensis prodicium erset idq in instanti et grauiam Eumdem adjutandus vel per comparentem J. Smolenski se sistit pro Satisfactione in premissis ad mentem Partibus in Negotio Principali ulterius prescripsit. in Prosecutione vel ulterioribus Controuersijs Partium ac Platicinibus Partium pro et contra inductis dicit quod pro Satisfactionem Sententiae Judicij sui ad mentem anteius Decreti premissam Statutionem prestare adjutatus Nspius Lenckborski adjutatus non subterfugit, Verbum gratiam Illustris Comes Zamoyski Dnus Iuridicus per comparentem suum Dem potentem Supplicauit Suppraesens quod patos Ingressitij ne sua emundatur se offert ac onus premissae Statutionis in se assumit Decreto Judicij sui per ad Sten nis Contrauentionis Decreto Judicij sui per ad Stentionis praetensis exhibet ac Decipiat Quibus premissis ad effectuationem Partis Actoris nempe Illustris Nspi Zamoyski Palatini Iuridicum Laurentij Dator Dilatio Ingressitionis cui Super Contento Protestatio num et Denegatum Partium ambarum in Negotio Judicij sui educere Pro quo Dnus reponens Ingressitionem tam pro Illustri Nspi

Dnus

Jan

64

Plenis Iuris Stadii Laici Bonor Civium Nobilium Literatorum et aliorum Statuum Subditorum Obligationibus Iuramentis Subjectionibus ac omne Capitulo Subditos Sub Penis Contraventionis ac omne Capitulo ad Statuum tenebuntur Decreti inducere ingrossi.

Super Secunda Actor plr. Status Nobilis Martinus Czernuski Vicecomes Brudzieny per D. Sebastianum Smolenski ad Objectam a Latere Condemnationem ex parte Rei Antonij Bagiński Notarij Capitanei Super Eod Libello Czernuski in Judicio Officij Capitanei Nobilis Palatinatus Masouiae Romanici anno 1786to redacto non Statutorum Subditorum obtenta et publicata Decreti Curiae Rei Czernuski Judicium instanti Clamei gravamen Comparens Rei Czernuski Vicecomes Brudzieny absentia Compareti recedit et Suum Principalem condemnationem permittit Unde Super eod Rei Czernuski in Luem non solutionis Pene Pecuniarie 14 mm Grossorum Decreto Judicij ad judicate permittit Condemnatio prout in Simplici regestro continetur ingrossi per agenes executione remittit ad Rei Capitaneum. Publicatio.

M. Joannes Chamski Ensifer Loci Castellanus G.

Casimirum Zbikowski Sibi et aliis.

Actor et Rei Status, Nobilis Joannes Chamski Ensifer Nobilis Status, Nobilis Casimirus Zbikowski pr. Judm Terminorum Partium ambarum ad suum Judm idm Deudum Continuandi Partium et audiendi Rei Casimirum Zbikowski Actum et Acta ad Comprobationem juramenti in Eam juramenti notam prout ex Summa Actum Olympheum ad Scriptum actum manuale Trigesima prima Januarij in anno proxime elapso 1786to per Rei Joannem Chamski Ensifer Nobilis Status Eid Judicem Olympheum Actorum et Rei Acta Actum ulterius gesta Deudem et Solvendi Decursata Rei Actor ayens mature deliberandi et in eod Scripto annotandi nihil quidquam ab ergo Rei Chamski Ensifer Nobilis praeter quam in valore gesta Rei adjuncta Olympheum ad certam Juramenti Rei Actor plenarie in eod Satisfactus extenderat exinde restans gesta Secunda Olympheum Rei Actor ad Solvendi debetur idq in Segnem Judicij sui ad mi sub Sem adnivens Partem Comprobationem vetheri Judm Decernet idq Juris et Justitiae erit

A C

M Joannes Jacobowski Vexillifer Dosthy-
nien Ads con M Jacobowski Zapifero
Dobrinien Ads.

Actor infrus Joannes Jacobowski Vexillifer Dosthy-
nien plr. Citatus infrus Michael Jacobowski Zapi-
fer Dosthynien per D. Thomam Uniewszyki Ad Ju-
dicium Terminum Partis Ads ad Suum Judm edict De-
cidendas Controversyas Statum examinis computa Da-
tionis munimentorum uti In anteactis Judys suis
Ota Stia pt D. Examinis in anno 1758 Ver Ads in Causam
recepta et nunc per Stem Actam indebite affectata Par-
tibus in negotio Principali experiri mandat in Ex-
perimento Partes post recessum comparentis Par-
tis Actae ab ini inpta exemplationem Decretum enjun-
cti Experimenti in Lucem ulteriorem ferri facere
executionis rne non solutionis Provisionalis Sum-
mae a Summa Actali mpt cum Clausula Jacobow-
skiana Stationis Ads Judicem respicientes Super Pe-
tita permotas Condemnatio prout in Principali re-
gestro continetur et remittat Pro pervagine ed cum-
tione ad M. Loci Capitalem. Publicand.

Porillustris Adm Andreas Cajetanus Bradowski Decanus
et Praepositus Sepreen Ads Coram Infidelem Synagogam
Sepreen citato

Actor Venerabilis admodum Rdus Cajetanus Bradowski Decanus
et Praepositus Sepreen plr. Citata per Perfidos et Infideles
Abraham Jekowicz, Hezel Jekowicz Seniores Synagogae
Sepreen, Suis et Retinis Synagogae Sepreen Judaeorum
omnibus plr. Judm Arnum Partis Ads ad Suum Judm edict
Decidendas Controversyas Partium examinis insistendo
Scripto certo manuali 9 vigesima Junij in anno 1758 Ver
Datato per Perfidos et Infideles Jacobum Lazarowicz
Lachmon Jakubowicz, Jerzy Hurr Markowicz Senio-
res, Herszk Salamonczyk, Hrayne Salamonczyk, Ja-
chim et Abram Jezkowiczel, Jacachimum Dawido-
wicz, Jicek Salkowicz, Ezel Jezkowicz, Perecz
Jezerowicz, Marcum Poznański, Salamonem Smu-
kowicz, Smul Jesenek, Berch Lesenek, Judaeos Sepreen
in rem et personam comparentes actoni Venerabili et Rdmo
Decani Sepreen Super Summam stille Olympheuem
in necessitatem Synagogae Sepreen contractantem cum
Suspicione competenti pro una anna ad Arnum extra-
ta Solutionis retenta et pro veriori in et pro Vigesimo
Q Data et recognito Devenit Judm Quatenus citati Judaei Sepr
ene Gnus ad alium se Venerabilem Summam stille Olym-
pheuem citent

pro Vigilia Ss. Nativitatis S. Joannis Bpte in ann[o] futuro 1760 ventura Coram officio et actis Ppos[itis] sub Pena Banitionis in Reg[no] in casu contraventionis circa manifestationem faciend[am] publicand[i] quibusvis Juris Effugijs et Subterfugijs Partib[us] actis Salvat et realizar[e] enumerent Juxta Leges 14 mm Pl. per Leges Partis Judicii vel Pro medium Partis cum Summa Superius adjudicata et subrigere superius apposito Judicii vel [illegible] instantia solvend[i] Decreti juxta ordinem.

Jo Actor Cons[ul] M Zboinski Pincernam Torrido brunen[sem] Cito

Actor Versus ad mag[nu]m Dnus Cajetanus Brzozowski Decanus et Vic[e]specitus Sepren[sis] Abb. Citat[us] per J. Adamum Pitalowski Alg. Parel ad respondendum comparend[i] Datur Dilatio majoris Citto instan[te] Zboinski ex quo Causas majoris impertinentiae in Judic[io] Archid[iaconali] Ann[o] Pretuncien[si] attentat quam probabit Litteratorijs Documentis in Sequen[ti] Judic[io] suis Dil[atis]

P Casimirus Zbikowski Actor Cons[ul] M Zamoyski Palatinum Juridicien[sem] et M Czernowski Pincernar Brzesien[sem] Cito et alios

Actor S. Casimirus Zbikowski Bonor[um] Navis Bezuner antecessor Exhibitus Ill. pro interesse Illustris Instan[tis] Zamoyski Pal[atini] Juridicien[sis] Citati p. el J. Barthelomeum Serbinski Ad Ad Ad obtentam a Patere Condemnationem ex Parte Instan[tis] Antonij Paquenski Notarij Regij Sacri Sup[er] Illustri Instan[te] Zamoyski Palatino Juridicien[si] Judic[io] Officij Regij Sacri Ecclesiastici Vicariatus Plocensis Ordinarii Diocesani Ann[o] 1756to ratione non solutionis et extraditionis Subditorum obtenti et publicati Regni Cum Illustri Instan[te] Zamoyski Pal[atino] Juridicien[si] debere Plocen[si] stando Judicialiter et Judicio in instantia non posse ratione Locum stand[i] Judicialiter comparer Partes Citat[a] inductis sibi constitutionibus prout comparer Partes Citat[a] inductis sibi constitutionibus prout tenetur Judex Illustris Instan[tis] Zamoyski Pal[atini] Juridicien[sis] Citatus in Contentationem Loci stand[i] Absolvat Plenam Simplicem 14 marcar[um] Pol. Partis et Judicii per medium in instantia solvat subtrahena Banitionis et regni Penalium publicand[i] et habere Locum stand[i] sententiat. ad Decretum in regestis Principali expedit mandat. contra per Dnum Adamum Pitalowski Ill. pro interesse Instan[tis] Zamoyski Pal[atini] Juridicien[sis] Zboinski Pincern[ae] Brzesien[sis] Procur[atoris] nom[ine] Ill. Zamoyski

Jur

comparere Citto Mtsci Czosnowski Datur Dilatio majoris Eiusdem Mtsci Czosnowski ex qua Causas majoris importantiae in Judicijs Rrnibus Zambrovien attentat quam probabit Literatorijs Documentis in sequen Judicijs suis R.C. cum Caeteris vero comparere Suspenditur Causa praesens ad Eosd Sequen R.C.

G: Paulus Sniechowski Actor cum Haeredes et Possessores Bnorum Myszewo, Myszki Smoszewo, Krasino, et Lisowo Minor et alios Citto

Actor plr. Citata pro interesse Haeredum et Possessorum Lisowo minor, per Gnum Josephum Suchodolski, Laurentium Szczutowski, Ludovicum Lisowski, Martinum Gutowski Suis et aliorum Haered et Possessorum Eorunde Bonorum nnibus plr. pro interesse Haeredum et Possessorum Bonorum Myszky Miszewo per Gnum Mathiam Chadzenski et Andream Krasinski Suis et eorunde Haered et Possessorum nnibus plr. pro interesse Haeredum et Possessorum Bonorum Krasino per N. Andream Joannem Dobrenicki suo et aliorunde nne plr, pro interesse reliquorum Citto per G. Paulum Zostowski Judm Rrnum Partis Actor ad suum Judicium edito Decidendo Suspensa Decisione Causae praesen Datur Dilatio Inquisitionis Super Contenta Protestationum Visionum et Rrni Partis Actor in Sequen Judicijs suis eduendo R.C. Utriq Parti.

Conventus Sepreae Ord: Benedicti Moniale et alij Actor cum G: Bonaventura Niedziałkowski Citto.

Actor per G. Thomam Unierzyski Rlpinscriptum Plentem Citto et indicatum per G. Sebastianum Smolinski Teneri Ptem Actor docere Ptem Citam de Rrno et Contentis Judm censet idq in instanti docuit prosequentur in Prosecutione Controversijs Partium exauditis Suspensa Decisione Causae per Datur Dilatio Inquisitionis Parti utriq Super Contenta Protestationum et Rrni in Sequen Judicijs suis eduendo R.C.

Relicta Ad N. Laurentij Białłoskorski actrix et alij Cum M. Josephum Karski Vice Palatinum Terrae Dobrinen Actor et alios

Actrix N. Marianna de Uchacze Ad N. Laurentij Białłoskorski

Concurs

Jus

Censores ad quos. Actata pro interesse Rspi Josephi Sarchi
Vice Palatini Dobrinen. per S. Antonium Zabkowski pro inte
resse Rspi Jacobi Przyrembski Thesaurarij Dobrinen. per S.
Thomam Anieszyski Rell. pro interesse S. Kaspar Lyskowski
per S. Valentinum Brudzinski pro interesse S. Stanis Sa
Dicto Chorski per Cunctos Dlr. Judm Arcam Partis Actricis ad ea
um Judm edis Deindem Controversys Partium exauditis Re
gestriam. anteriori Condescendit in Curiam Generum Lo
Sarkowski pro Rspta suum non esse Sententia effectum Pre
inde Suspensa a Decisione Causa prius necessariam esse
Decem Condescendendi in Judicij sui aut Quorum Camera
rium Arbitrium Succ. Quorum alterius unius ab
sentia non obstante in Curiam Generum Comm.
Die Sarkowski captato tempore mense futuro 1760 con
ducendi Judicium Dnus Judm mutuo Partium Sum
pto Condescendendi ante omnia Comportationem
Procuratorum Documentorum Causam prius discutiat
Rspti prestandi Demandabit quibus comparatis
Actor forte non ut et aggressis provenit per enjungen
dam cum prefigendo rigore Subscripta Demandabit
regulam Decreti Judicij sui antea observabit et
Rspt. Decretum in toto contesto exequetur et Rei fini
ter pro exigentia Legis punctus. Arrestorum, et
rum nihil interim et irrevocatum relinquendo pro pri
ori tempore Oblatis negotij Deinde et disponendi de mo
do tantum Locorum vel cujus Judicij Dein tunc Rei pro
rere et ad quietem sub Pena Bannitorum alio in Curia
Cum Sup. Parte contumacia publicanda Debe
bunt ac per Nuntium Decreti presens expedi. P. Lustra
Pena Dnis Rell. pro tribunal Rspt Stare Rei debebit in
Judicio Judicati rem totam in instanti testimonij
compensandi

M. Zielinski Locatus Lesay Act et alij cum Relicto et M.
Josephi Jeremski Dessfi Stz Gratis Etc.

Act. pro S. Sebastianum Smolenski antea Crem. Cathedrali Ecclesia
pende Et S. Michaelis Archangeli anno proxime exspto Re
nipotentem Citata per S. Adamum Theodorum Rell. ex
scripto Plenum Judm Arcam Partis Actricis ad eadem Judm edis
Deindem Controversys Partium exauditis Suspensa recreda
tione Solutatoria Laboris Testium Cognis. pro cujus extra
ctione Partes agit nullis dnam Jel Statutis rem ejusd.

Laborem Herum Cogi Assio subs et stium apud
Ms cas Jezerski in Actus Descripcum inundati pro
Reperti Judicijs suis per Partem Illam Sub Subsubi-
tribe in Capite Subscripcum Judm censet et Conserva-
tus Ptrus Stibas in die comparendi Perentorii
Decreto prescripsit

Continuatus Decreti ejusdem

Judicio vem per medium in instanti sub simili Pena Da-
Loni ex regni Penalium publicarum Solvgnt. Nicolaus
Actores Stes Nadratowicz Valorem equali p Lypes et Occasio
ne Sartis stte Serrati atq Ivanowa Advocatos Suos Celebri-
ta Sabb moderamine Judicij sui in Scripcis Judicijs Scis in Actis
comprobent. Postqm et comprobationem Act non Judm Decernet id
Pt Juris et Justitiæ erit Et. A Quatinum Actoratum Jeremi
Nadzerskich cons Stes Nadratowicz et Stephanus Ciesielski Con-
motum Deindem Contrarium Illum exaudito quoniam ex pre
insertis Earum Literarum Valerskich Inquisitionibus ma-
nifeste apparet Stes Andream Nadzathowski et Casparum
Stoscinski de Rabenam ab Earum malevolis pretium in Rem
Execrandz magnæ Illam insidentes tum et ibidem Coram Ju
Legibus Suis per libitum provocasse, in eaq premissam Re-
vocationem testallam extream in Derelicta Destructione,
in Sylva Rumorum Earum Supra fatam Ill Andream Na-
dratowski cum Suis malevolis relata et Contentiones de eum
mutuas excitasse, Sicq Coram in Veritate adversa exemplo
secum inisse Divisse Judm Supra scriptos Stes Nadratowski
et Stoscinski Penas promerisse judicat Sententiando pro
tenus Tit Ctis Ill Andream Nadratowski et Paulum Stosin
ski Nunc in Supervivem Actor Stes et in et pro Ea pt Domi
nicam sub Hasta Li anno Debente 17to Julius ventura in Cant
Candem per Spatium unius Septimanæ Continuent et ex-
plicent Lee nisi in eyesum de Causa Sabbati Distinctum quid
eorum per Duplicem Penam 14 mrkl Sarti in Causa ut Supe-
rius descripta Coram Officio et actis Actoreni Sub Pena Banditi
mi in hoc in Casu Contraventiones tam per Ad nos Scripcum
Nunciam pm non Solutionem Supra scriptarum Penarum in
re manifesta Sui non faciendo Judicio vem per medium Earum
Penarum sub Scriptura Legis Bannitorii ex regni Penalium
publicarum Condem Nicolaum Judm presens Causæ Stes
Supra scriptas omnes Stes in Comparationem ejusdem Decreti intran
tes pronunciat ac servio Jure omnibus actoribus et Citis indicat
gratuito ex frequentata Nobilium Vicinorum in Rabenis Re-
morum Scriptura pm manifesta indicatum passim exinde plu
res fuisse rumores et adrecti pro Causa in Sententiando exami-
ent Exceptiones quatenus se Stes in Comparationem ejusdem Decreti intran
re Legibus et pridem in Causa Valerskich Inquisitionibus Suis Descripcis
no quidquam ad Munus. Super quem Decreti Sententiando Condemnationem
et Penæ Ill Valerskich et alios Sup S. Stes Stoscinski Cabton in antecessis Judi
obtinuerunt vendendo pro Earum ultam de et Tradita Citationem notariam Ca-
bere interest et ex inspectu exemplo utrumq de effert Divisæ Suis pensis Earum Stes
esse Tempus subscripti Regulæ Legis Suis et Causæ pt Tit Stes Nadratowski cum pa-
rent. perentorius Decreti presentis vigore

Ordo Pœnalium Sub actu feria Tertia Ante Festum S. Catharinæ V. et Martyris in anno 1759

Instigator Judicij Trib. Plocen. actor Conc. G. G. Nicolaum et Bernardum Malewskie Citat.
ratione non solutionis Ducentorum flor. Pol. ex Vadio ac marcis Decr. Judicij præsens adjudicat. reducit. addit. mlis ad publicandum et remittit pro peragendo executione ad Mss. cum loci Capitaneum. Publicat.

Id. actor Conc. G. Adamum Zglenicki Citat.
rne non solutionis restan. grotie triginta Olyn. ex Pœna Duplici 14 mm. P. provenit. addit. mlis ad publicandum et remittit pro peragendo executione ad M. loci Capitaneum. Publicat.

Id. actor Conc. J. M. Zamoyski Palatinum Junivladislavien. Citat.
ratione non solutionis Septem marcarum Pol. Decr. Judicij præsens adjudicat. addit. mlis ad publicandum et remittit pro peragendo executione ad Mss. cum loci Capitaneum. Publicat.

Id. actor Conc. G. Ktosinski Cit.
rne non solutionis grotie trium fl. Pol. ex marcis provenit. addit. mlis Judlis ad publicandum et remittit pro peragendo executione ad M. loci Capitaneum. Publicat.

Idem Actor Conc. Conc. G. Radratowski Cit.

ratione non solutionis Poenae Simplicis 14 mmPP. pro Parte Judicij adjudicatae additur Mtis Judtis ad publicandum. Publicatum et remittitur pro peragendae executione ad M. loci Capitaneum.

M: Baginski Notarius Crenc. Plocens. Act. Ctalij Conc. J. M. Zamoyski Palatinum Junivladislaviens. et alios Citat.

ratione non solutionis Septem Marcarum Polon. in Constitutionem loci Standi Decreto Judicij praedicti pro re actae adjudicatae additur Mtis Judtis ad publicandum. Publicatum et remittitur pro peragendae executione ad M. loci Capitaneum.

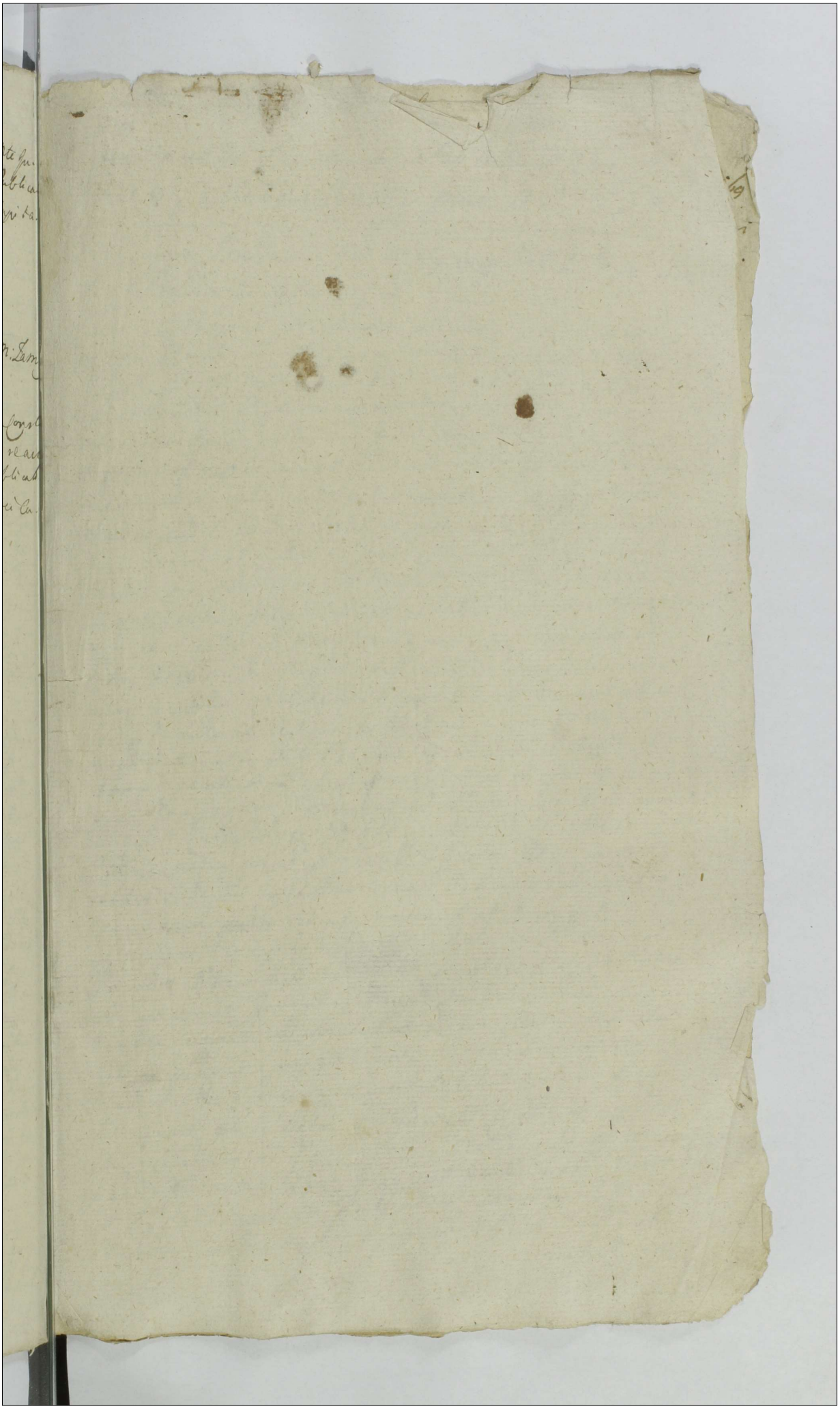

71

Continuatio Causarum Sub Actu F. 3tiae Ante Fm S. Catharinae Vetri Pxae AD 1759

N. Gaspar Brudnicki Actor et alij cum Relict. ob N. Petri Brudnicki et alios Cont.

Actor N. Gaspar Brudnicki pro Actu simulet actor p N. Constantiam de Guminskie Relictam ob N. Petri Guminski Contem ordinem suo et aliorum, ut et actor nunc pro Personis Partes comparentes reponere Inquisitiones suo coram Judicio eductas Judex censet idq in instanti et quoniam reposuerunt Proinde Satisfactione in praemissis adinventa ad lectionem Earumque Inquisitionum condescendit Quibus lectis et per omnes Circumstantias examinatis Quo ad actoratum N. Gasparis Brudnicki cum Relictam ob N. Petri Brudnicki institutum Si quidem eadem Inquisitiones nihil, quam Inventariorum ac si fatis ob Isae Mariannae de Kisielice ob Sti Petri Brudnicki Contis actor Matris derelictorum et nunc restitui praetensorum notificant Verum etiam Complanatione certa die 10 Junij in anno 1750 in Bonis Brudnicae inter ob S. Petrum Brudnicki ac superstitem Comparentem Relictae ejusque Contem ab una et Eundem met Gasparum Brudnicki Parte ab altera conditae et actis Crex Plocer 6t 6ta pridie 6t S. Antonij de Padua anno quo Supra ratificata Ptes complanantes intuitu Inventariorum Paternorum et Maternorum ~~[illegible]~~ composuerunt et Eaque juxta Divisionem complanationem sibi restituerunt Proinde Ptem actor respectu praetensae restitutionis quorumque Inventariorum maternorum incompetenter agere adinvenit et Ptem Citatam simulet actor quavis impetitione Liberam facit et pronuntiat. Quo Denique Spectat Actoratum Relictae ejusque ob S. Petri Brudnicki Contis comparere cum Eundem N. Gasparum Brudnicki prosecutum quandoquidem ex Isae Inquisitionibus compertum est Suprascriptum N. Gasparum Brudnicki Gram Constantiam de Guminskie ejusque ob S. Petri Brudnicki Relict. Contem

Jux

novercam suam ac Filium, et Filiam, Fratrem et ejus Sororem vero ipsius
rinorum saepenumero indecenter laesisse ac diffamasse
Eandemq Novercam et Sororem concussisse, Do-
mum invasisse, Damna in Segetibus intulisse
et in propinqua Vicinitate se se pacifice non gessisse
Proinde pro ejusmodi Mitto progressu Pae-
nas Eunc incurrisse sententiat Decernendo Qua-
tenus Avendo Suum Mitum Progressum Tur-
rini Castri Ploceri ingrediatur Eandemq Sessionem
Turricam per Spatium unius Septimanae continuat
et expleat nec non in egressu de Turri Poenam Du-
plicem 14 mrarum Parti Solvat et enumeret idq sub Poena
Bannitionis in ibidem tam quo non ad Sessionem Turri-
cam non solutionem Poenarum circa manifestationem
Coram officio et actis Civ. Ploceri publicanae Judicio
vero per medium Earundem Poenarum in instanti Lo-
venae Concessiones autem juxta Obloquentiam
Obductionis comprobet actrix J. de Guminskie
Brudnicka in instanti Salvo moderamine Judicij
sui reservato et quoniam a praetensa Confiscatione pro-
nisse Concessionis eadem jure recedit Ideo Libera Pars
pronuntiat Deo praesertim ugere

Admodum Rndus Joannes Cywinski Praepositus Kur-
nicae Act. coz. PP. Czachowskie et alios Citt.

Actor plr. Citta per J. Joannem Czachowski suo et
Parentis sui nne plr. Planae de mutuo Ptium Con-
sensu amputatis omnibus Dilationibus de Lege
concessibilibus Scribunt Ptes ad Sequen. R.C.

M. Michael Kuiborski Dapifer Volhyniae Act. coz.
GG. Antonowicze Citt.

Act. p. J. Thomam Unierzyski ACP. Citt. p. J. Valentinum
Zołtoski ACP. Planae ad affectat repositionem compa-
rer Datur Dilatio majorisset quo Causas majoris
importantiae in Judiciis Tribunalis Rni Ptiniensis Lubli-
nensis attentat quam probabit Literatoriis Documentis in
Sequen. Judiciis Tuis R.C. Parti Citae.

Pars actoris inquantum Septimanae in et p. Ad. intra octavas Ft. SS. Corporis Xti Dni in anno 1760.
Ventura.

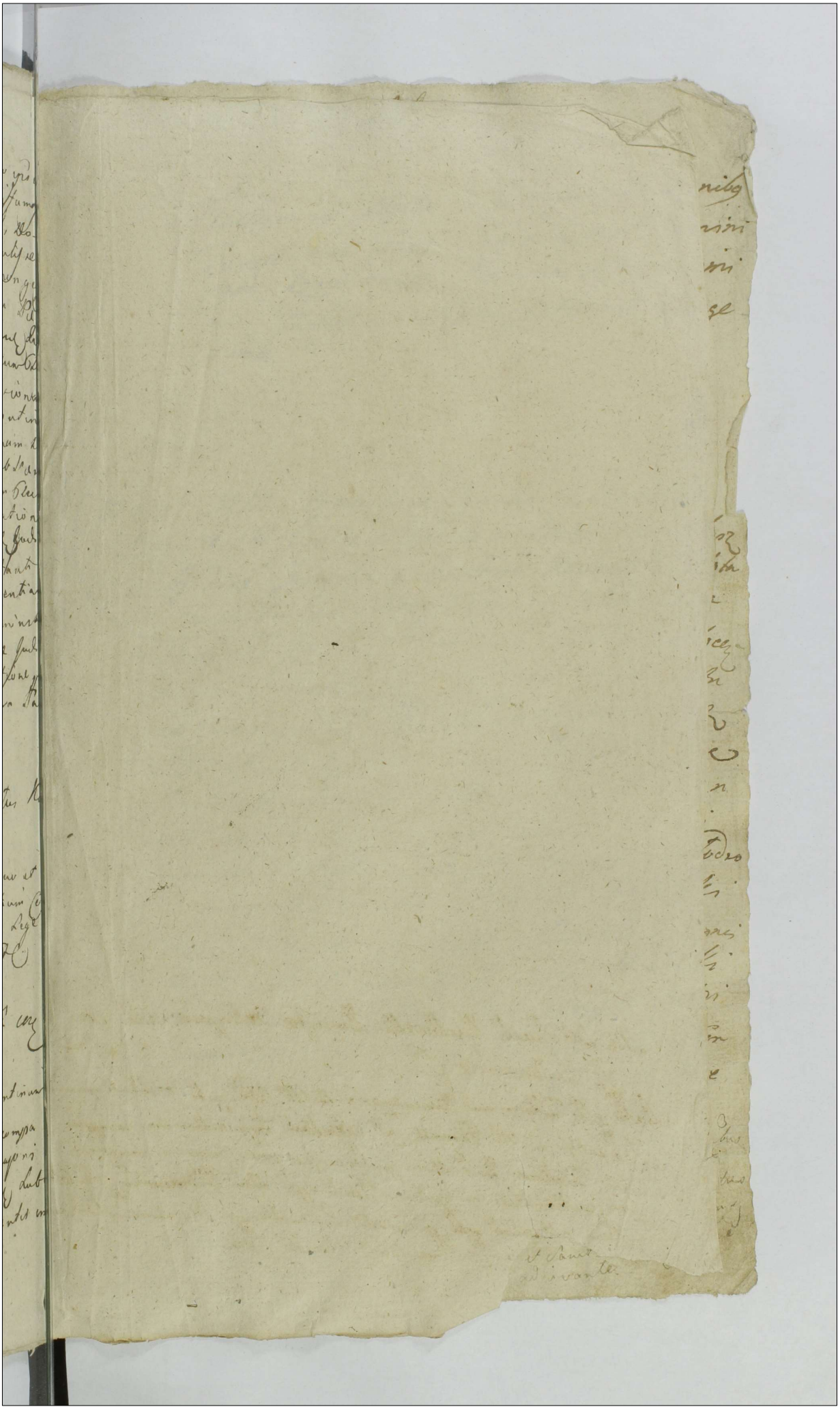

Actum in Płocko in Terminis Communibus Terrestribus Feria Secunda post Dominicam Rogationum Proxima Anno Domini Millesimo Septingentesimo Sexagesimo.

Coram MM Francisco Ignatio in Borowice Rosciszewski Judice Alberto in Bonisław Ubysz Subjudice Josepho a Kozłowo Kozłowski Notario Terrestribus Plocensibus in praesentia MM ac GG Jacobi Sokolnicki Tribuni Plocen Sigismundi Cieszewski Vexilliferi Haliciensis Andreae Vicesregentis Cr Covalis et Bartholomaei Pincerniae Plocen Jacobi Kęsicki Camerarij Terrestris Plocen Francisci Rosciszewski Subjudiciae Terrestris Plocen Francisci Koziebrodzki Pincerniae Dobrinensis Joannis Chmielewski Valentini Zołtowski Adami Miłodrowski Burgrabiorum Cr Plocen Alexandri Zawidzki Antonij Olszewski Michaelis Gołkowski Joannis Bromirski Mathaei Łaguna Martini Miłocki Alexandri Ossowski Fabiani Krzciejewski Petri Jez ac aliorum plurimorum Nobilium ad actum praesentem Congregatorum necnon Mlis Rnis Gnalis Providi Josephi Wyleczyński de Bonisław authi et Jurati actum praesentem acclamans Coram quibus infrascriptis Judicibus Terrestribus Plocen Gnis Casimirus Drzewicki Super munus Instigatorium Juramentum rotha per Judicem ipsi deprompta flexis genibus tactis ad Imaginem Crucifixi Xti Dni duobus digitis in praesentia Supremorum infrascriptorum Judicum Palatinatus Plocen ad actum praesentem congregatorum praestitit Deo et Sancta Xti Passione ita ipsum adiuvante.

X JM Michael Zboinski Capitaneus Covaliensis et alij actores Con Illm et MM Kretkowski Palatinum Culmen et Wolski Vicepalatinum Brestensem Cujavie et alios Citat.

In Pt Citam ex Remissione a Judicio Tribunalitio Nro Petricoviensi ad Judm praesens facta qua et ex adiutatione loco peragenda Executionis edita incidenti Quorum educenda Inquisitionis respectu vero attentarum Violentiarum Bannitionis quae D. addit et R. reliqua per omnia ut in Producto

Arestat G. Valentinus Zołtowski

G. Jacobus Gołkowski B.C. Con Infidelem Marek Jozwowicz Incolam et Judaeum Plac Cit.

In Pt L. Satisfactionis Contentis Citationis in eadem expressis pro quibus res est in instanti sub Poena Bannitionis quae D. addit et R.

Arestat [illegible] Judlis

G. Bartholomaeus Gosicki B.C. Plac act Con Perfidum Infidelem Hersz Mosiek Judaeum Plac Cit.

In Pt Cet ex adiutatione L. Solutionis Summae una cum Provisione ob eadem provenientem pro qua res est in instanti sub P. B. quae D. addit et R.

Arestat Citatus.

X G. Thomas Kosciszewski Camerarius Terr Plac act Con GG Niedrowski Cit et alios

In Pt Cet ex adiutatione L. Solutionis Summae ut supra idq sub P. Bannitionis quae D. addit et R.

Arestat N. Paulus Trebinski.

X G. Josephus Zielenski Camerarius Graniciali Plo
acto et alij Cq GG Czarneckie Cit et alios
Jnc L. Solutionis Summae pro qua res est in instanti
sub Poena Bannitionis quae D. addit et R.
Arestat G. Paulus Zołtowski:

U L S S.
X Religiosus in Christo Pater Pudłowski Collegij
Plocz Societatis Jesu Provisor Congregationis Glori-
ozissimae V. Mariae acto et alij Cq G. Franciscum
Sulenski B C Plocz Cit et alios
Jnc L. Solutionis Summae Testamentaria Dispo-
sitione ad altare Congregationis Sodalitatis applicatae
pro qua res est in instanti sub Poena Bannitionis quae
D. addit et R. Arestat Jd
U L Sta: H:
X M. Albertus Ubysz Subjudex Terrae Plocz
acto et alij Cq GG Marcianum Ciołkowski
et Joannem Kręciejewski Cit et alios
Coram Subdelegato Mpco Andrea Zboinski Vicesregente
Castrensi Covaliensi Jnc L. Statutionis Honesti Mi-
chaelis Neofitae Crimine fur ti Notati Super quo Statu-
ens L. Poenam Legum Legibus Mi descript. quibus
res est idq sub Poena Bannitionis quae D. addit et remittit reli-
qua ut in Product. Arestat Cit Andreas Zboinski ad Causam Pdci Subdelegatus
X Jd M. actor et alij Cq Synagogam Plocen
ad Statuenda
Coram eodem Subdelegato ut Supra Jnc L. Statutionis
Perfidi Infidelis Judaei Plocen in Textu Citationis ex-
pressi pro quo res est in instanti sub Poena Ban-
tionis quae D. addit et R. reliqua ut in Product.
Andreas Zboinski ad hanc Causam Subdelegatus mpp
Arestat Infidelis. Szymkowicz Judaeus Plocen

+

M Antonius Nieznanski (reliqua) Venator Syradiæ act. et alij Cæ G Mieszkowski Citat. (ns. Ds)

Jn C. L. Solutionis Summæ pro qua res est in instanti sub Pœna Banitionis quæ D. addit. et R.

Arestat G. Valentinus Zołtowski

N Dłuski act. Cæ N Laurentium Włoczewski Citat. (ns. Ds)

Jn C. L. Solutionis Summæ pro qua res est in instanti sub Pœna Banitionis quæ D. addit. et R.

Arestat Jd.

G Antonius Kortowski act. et alij Cæ Hæredes et Possessores Bonor. Wistka ac alios Citat.

Jn C. L. Satisfactionis Contentis Citationis in eadem expressis pro qua res est in instanti sub Pœna Banitionis quæ D. addit. et R.

Arestat. Mtis Judtis. Wylezeński

G Marcianus Ciołkowski act. et alij Cæ G Grzybowski Cit. et alios (ns. Ds)

Jn C. L. Satisfactionis Contentis Citationis in eadem expressis pro qua res est in instanti sub Pœna Banitionis quæ D. addit. et R.

Arestat. Mtis. Judtis. Wylezeński

Ad

GG Czartoryscy Conjuges act. et alij Cons. G. Gutowski Cit.

Jn. P. D. addit. et R.

Arestat G. Paulus Zeltowski:

Ad

G. Gutowski act. et alij Cons. GG Czartoryskie Conjuges Cit.

Jn. Damtio quae D. addit. et R.

Arestat G. Valentinus Zeltowski:

Ad

M. Andreas Zboinski Vice Regens Castr. Covalien. act. Cons. Relictam et Successores Ad M. Casimiri Moszczynski Ensiferi Junio Ladislaus et alios Cit. et adcitat.

Jn. L. Satisfactionis Contentis Citationis in eadem expressis pro qua res est in instanti sub Poena Damtionis quae D. addit. et R.

Arestat G. Paulus Zeltowski:

Ad

Tcc. L. Leva. S. in exc. S. Bestes.

G. Laurentius Swięcicki act. et alij Cons. GG Ciołkowskie Cit. et alios

Jn. P. Set ex adutatione approbato anterior Processu L. Levationis Summae in Obligationem Sortis Denor. Stephano exposito pro qua res est in instanti sub Poena Damtionis quae D. addit. et R. reliqua ut in Product.

Arestat G. Adamus Miłodrowski:

M Casimirus Macheinski "Bullatorzawskie" actor et alij Cons. G Jo-
sephum Macheinski Citat et alios

In Pr. C. L. Exdivisionis Bonorum Sowalcow ac Demissio-
nis Eorumque una cum danda Calculo restitutionis Inventariorum rerum mobilium fatis ad Admi Macheinski Custodis Cathedralis Plocen. derelictae in Praesentia Judicij sui pro quibus res est in instanti sub Poena Banitionis quae D. addet et R.

Arestat G. Valentinus Zoltowski

Ministerialis Krupski actor et alij Cons. G Petrum Jez Citat

In C. B. Perpetua D. addet et R.

Arestat Jez

G Ignatius Trzebinski actor et alij Cons. G Dąbrowski Citat et alios

In C. L. Solutionis Summarum cum Provisionibus Praeviorum pro quibus res est in instanti sub Poena Banitionis quae D. addet et R.

Arestat. N. Stanislaus Dąmbrowski

N Alexander Opowski actor et alij Cons. G G Zochowskie Citat et alios

In C. ex Remissione L. Ulterioris fortis faciendae executionis pro qua peragendae remittitur Causa ad Mtis cum loci Capitaneum.

Arestat. G. Andreas Zochowski

G Felicianus Gorski actor et alij cum G Ludovicus Cieszewski Cit et alios

Jm C P Perpetua quae D. addit et R. reliqua in Praeduct.

Arestat G. Paulus Zołtowski.

Ex Extrad Lub

G Franciscus Czachorowski actor et alij cum G Andreas Kowalewski Cit

Jm P C L. extraditionis Subditae in Textu Citationis expressae pro qua res est in instanti sub Poena Damnationis quae D. addit et R.

Arestat Cittus

Ex LDS in excerpti

* G G Zabiecy et alij cum Relictam et Successores et G Barcikowski et alios Cit.

Jm C L. Solutionis Summae in Vim Exemptionis Bonorum provenientem pro qua res est in instanti sub Poena Damnationis quae D. addit et R.

Arestat Mtis Judlis Wyszczeński.

G Andreas Obrębski actor et alij cum G Valentinus Zołtowski Cit et alios

Jm C P D. addit et R.

Arestat G. Franciscus Kuleński.

Ex ad L. Sol.

X Conventus Dobrinen Ordinis Sancti Francisci actor Con Infidelem Alexandrum Hirurgum Judaeum Bloc Cit et alios

In C. ex adcitatione L. Solutionis Summae cum Provisione provenien pro qua res est in instanti sub Poena Bannitionis quae D. addit et R.

Arestat Mlis. Judlis. Wyszeński

Sol.

U Exdi. Sorti.

G Jacobus Stepkowski actor et alij Con GG Swięcickie Cit et

In C. L. faciend Exdivisionis Substantiae Maternae in praesentia Judicij competen pro qua res est in in instanti sub Poena B. quae D. addit et R.

Arestat N. Stanislaus Swięcicki

Sol.

N Antonius Olszewski actor et alij Con G Laurentium Olszewski et alios Citat.

In C. L. Exdivisionis Portium in B. Seligi fatis ad Ex. Olszewskich Parentum derelict ac Dimissionis Carunc cum damnc Gatulo in praesentia Judicij competen pro quibus res est in instanti sub Poena Bannitionis quae D. addit et R. reliqua ut in Product.

Arestat G. Valentinus Zettowski.

Ex B.

GG Swięczyńscy actor et alij Con GG Jeze et alios Citat

In C. B. P. quae D. addit et R.

Arestat G. Adamus Miłodrowski.

5.

G Laurentius Surzycki act. cq. G. G. Ciołkowskie Cit.

Non sunt

G Jacobus Stepkowski act. et alij Cq. G. Valerianum Stepkowski Cit. et alios

In C. D. D. addit. et R.

Arestat Cittus.

G Adrianus Zukowski act. et alij Cq. G. Joannem Bromirski Cit.

In C. R. Solutionis Summae pro qua res est in instant. sub Poena Banitionis quae D. addit. et R.

Arestat Cittus.

Te exad. C. loco renduct. in B. ex. L. S.

Perillustris Rndssimus Cieslinski Canonicus Cath. Plo. act. et alij Cq. M. Cieszewski Vexilliferum Halicien. Cit.

In C. et exad. citatione loco reinductionis in Bona violentes adempta L. Solutionis Summas una cum Provisionibus ab eadem provenientibus pro quibus res est in instant. sub Poena Banitionis quae D. addit. et R.

Arestat G. Joannes Chmielewski.

U L Satis
G Joannes Bromirski ad etalij Cq Relicti ad
M Georgij Matuszewicz Capitanej Stoklicen
Cit

Jn C. L. Satisfactionis contentis Citationis in eadem expressis
Dno quo res est in instanti sub Dna Banitionis quae
D. ad dct. et R.

Arestat. G. Paulus Zołtowski.

U B
G Alexander Zawidzki ad etalij Cq GG
Barcikowskie Cit etalis
Jn C. A D. ad dct. et R.

Arestat G. Matthias Barickowski.

U B
G Michael Łotkowski ad etalij Cq GG Bar
cikowskie Cit etalis
Jn C. A D. ad dct. et R.

Arestat Jd.

U B
GG Barcikowscy ad etalij Cq G Ale
xandrum Zawidzki Cit et alios
Jn C. A D. ad dct. et R.

Arestat G. Alexander Zawidzki.

Consors G. Mathei Laguna ad. et alij Con. Ad.
GG. Strupczewskie Citat. et alios

In A. C. L. Solutionis Summae pro qua res est in in instanti sub Poena A. quae D. addit. et R.

Arestat Mtis Judlis. Wyszczeński.

Perfi et Infideles Eliasz Salamonowicz medicus et Hersz Beniaminowicz Judaei Drobinc ad. et alij Cum HH. Milewski Zawadzki et alios Cit.

In C. ratione patratae in Libera publica via Praedae D. Perpetua quae D. addit. et R. reliqua ut in Producto.

Arestat Mtis Judlis. Wyszczeński.

Ulitati.
G. Valentinus Zołtowski BCP. ad. et alij Cum MM. Jakotowicze Pincernas Nowogrodz. Cit.

In C. L. Satisfactionis Contentis Citationis in eadem expressis pro qua res est in instanti sub Poena Damnationis quae D. addit. et R.

Arestat G. Joannes Chmielewski.

Ulcerad. B.
G. Martinus Mitocki ad. Cum G. Ignatium Pintowski Cit.

In C. ex adcitatione D. D. addit. et R.

Arestat G. Paulus Zołtowski.

79

N Paulus Brudnicki ad et alij Cq NN Suchowskie Citat et alios
Jn C. A D. addet et R.

Arestat N. Alexander Ossowski.

M Sigismundus Cieszewski Vexillifer Halicen ad et alij Cq Perillustrem Rndssimum Cieslinski Cancum Cathe Ploc Cit.
Jn C. L. Levationis Summae pro qua res est in instanti sub Poena Banitionis quae D. addet et R. reliqua ut in Producto.

Arestat G. Valentinus Zettowski.

G Fabianus Kręciejewski ad et alij Cq GG Stephowskie et Swięcickie Cit et alios
Jn A. Cet ex adcitatione L. Solutionis Summae cum Provisione Provenient pro qua res est in instanti sub Poena Banitionis quae D. addet et R.

Arestat Nbs. Stanislaus Swięcicki.
Stanc. N.

G Casimirus Wolinski ad et alij Cq G Stanislaum Wolinski Cit et alios
Jn C. ea ratione Cunctar Pretensionum Banitio quae D. addet et R.

Arestat. Nbs Stanislaus Wolinski

X G. Zabicki B. C. Plez. actor et alij Cor. G. Petrum Jozm. Cit. et alios

Jn. C. ratione circumscripti honoris Banitio perpetua quae D. addit et R.

Arestat G. Adamus Miłodrowski.

U. L. Satisfa.

G. Josephus Machcinski actor et alij Cor. M. Machcinski Pocillatorem Zawskr. Citat. et alios

Jn. C. L. Satisfactionis Contentis in eadem expressis pro quo res est in instanti sub Poena Banitionis quae D. addit et R.

Arestat Jd.

U. L. Cassationis Cond.

G. Andreas Zochowski actor et alij Cor. G. Alexandrum Ossowski Cit. et alios

Jn. C. L. Cassationis Cujusvis Condemnationis in Negotio vero Principali Evasio Citationis et Causae cum impositione perpetui Silentij rne vero indebitae vexae Banitio quae D. addit et R.

Arestat Mlis Judlis Wyszczeński

X M. Franciscus Ignatius Rościszewski Judex Terrae Ploc. actor et alij Cor. Successores Ob. G. Petri Rościszewski Citat. et alios

Coram Subdelegato D. Francisco Sulenski B. C. P. Jn. C. L. Cognoscendae Donationis Super Sortem Bonorum Zalesie existente pro qua res est in instanti sub Poena Banitionis quae D. addit et R. reliqua ut in Producto Franciscus Szulenski B. C. P. ad hunc Causam Subdelegatus mpp.

Arestat G. Franciscus Zabicki.

G G Ciołkowscy act et alij Cq G G Swiecickie ac alios

Jnc. L. Satisfactionis contentis citationis in eadem expressis pro quo res est in instanti sub Poena Bannitionis quae D. addit et R.

Arestat G. Stanislaus Swięcicki

G Joannes Bromirski act Cq G Adrianum Żukowski Citat

Jnc. R. D. addit et R.

Arestat G. Paulus Żołtowski.

X G Mathias Karwowski B. et Instigator Vissogrodien act cum G Laurentium Mossakowski B. et Pbe citatt. super Duas

Super Amam in R. C. et ex adcitatione L. Solutionis Summae cum Provisione ab eadem provocatione Super Idam L. Comportationis Documentorum pro quibus res est in instanti sub Poena Bannitionis quae utraque D. addunt et R. reliqua prout in Producto.

Arestat. Nobis Judicis. Wyleżeński.

Franciscus J. Kościszewski Judex Trns Pltus Plocensis

Ordo Renalium Feria 2da post D. Rogationem 1760.

Mr Casimirus Machozynski Pocillator Zawskiey et alij ad
cum S. Josephum Biattowiecki ad et alios.

Ad per G. Adamum Mielodowski RPP. quoniam Gnus
Josephus Biattowiecki Septem MMPP. in Subdatione Dila
tionem Majoris Decni Judicij sui adjudicari non solvit quini
mo se condemnare permittit, Proinde permittit super eius
Condemnatio et additis Mitis ad Publicationem remittitque
ad Rssum Loci Capitaneum Publicam

Ordo Inquisitionum Sub actu Feriae Secundae post Dominicam Rogationum Anno A.D. 1760

X M. Petrus Plaskowski actor et alij Cap. 5 Antoni
um Luszcicki et alios Citatos

Ordo Contumaciar. F. 2dae post Dean Re-
gationum A.D. 1760

M. Kosciszewski Judicial. Terrae Bog. actor. Cum G.
Ciołkowski Cit.
G. Ludovicus Cieszewski actor. et alij Cum G. Gorski Cit.
et alios
G. Z. Suszynscy actor. et alij Cum G.G. Jose Compegis Cit.
et alios
G. Dochowski actor. Cum G. Sredpetski Cit.
G. Zukowski actor. Cum G. Starzynowski Cit. Cit.

Causa ex Aresto Feriae Secundae post Dominicam ~~Miscellaneam~~ Rogationum Proximae Ao 1760

G. Bartholomaeus Goscicki B. C. Plur. actor Cons. Perfidus et Infidelis Hersz Mosiek Judaeus Plur. Cit.

Actor plur. Cittus Perfidus et Infidelis Hersz Moszkowicz Judaeus Nocens plur. comparens et secum judic. controvertens quibus Controversijs Partium exauditis Licet quidem hac in Causa praetensae Solutionis Summae Triginta aureorum hungaricalium Scripto certo manuali, hic Plocie ex 6ta Junij in anno 1745to per Cittum Judaeum mutuo ab Actore contractae Decreta bina primum 6ta 2da post Cttm Purificationis Ev. Mariae injunctae Eiusdem Judaeo Comprobationis Superfluae et Praesuperantis Provisione Originalis Summae ~~[illegible]~~ Laesae, exolutae et extenuatae regestrum sub in Judicio reproducto et per officium Crem Plocen Subscriptum repugnante alterum Denique 6ta 2da post Cttm Visitationis Ev. Mariae in anno 1754to Judicij Officij Crem Plocen Sistendo praemissum ipsi injunctum Juramentum in reprobationem Concessae Dilationis Inquisitionis intercessisse probantur Verum quoniam Jus Bartholomaeus Goszczycki B. C. P. inficiando Suprascriptis Decretis manifestationem Coram Actis Crem Plocen 6ta 5ta post Dominicam Oculi Quodlem anno quo Supra intulisse videtur et se ad Juramentum realitatis Summae praerecensitae omnino tradit Proinde Judex cunctatis Causae praesens Circumstantijs Propiorem Actorem Jus Goszczycki B. C. P. ad Comprobationem juratoriam prout Summa praetacta robore Scripti manualis nunc in Judicio reposita quae Eiusdem ad Solvendum debetur et prout nihil quidquam ex eadem levaverat nec Provisione ut Eiusdem objicitur Superfluae aut Mercimonijs modo quovis acceptis Cosae Triginta aureos hungaricales ~~[illegible]~~ extenuaverat Judex adinvenit et Decernit Judaeum

Quatenus

Jus

Jus Actor in Sequenti Judicij suis rotha Superius expressa Juret Postquam comprobationem vel non Judicum Decernet id quod Juris et Justitiae erit &c.

M. Petrus Modlinski Zupparius Cujaviae Actor contra M. Vincentium Modlinski Zupparium Brestensem Cujaviae Citatus

Actor Mscus Petrus Modlinski Zupparius Brestensis Cujaviae Pltr. Citta per D. Franciscum Bielski R. Brestensem Cujaviae Jnsin Actis et quae per Mscum Joachimum Modlinski Castrensem Radziejoviensem Sabbo pt Dominicam Sexagesimae Jamvero per Mscum Vincentium Modlinski Zupparium Palatinatus Cujaviae Actis Crensis Brestensis Ctabta post Cineres in anno praesenti Inscriptum Pleni potentem. Tenen Partem Actoris Dicere Partem Cittam de Trno et Contentis Judm censet idq in instanti et Licet quidem Mscus Petrus Modlinski Actor ex Instantia sui Terminum editae ad Bona Krzyczoniensia Citationis Mscus Vincentio Zuppario Brestensis Cujaviae et Joachimo Modlinskim respectu cassationis resignationis ac Complanationis cujusque Super Substantiam Patronimicam Subsecutae ac aliorum Contentis in Textu Citationis ejusque Specificatorum loco peragendae Executionis pro Judicij praesenti vacantibus Judicij Terribus Palatinatus Brestensis Cujaviae et Juni Vladislaviensis institutum et per Mtem Rni Gnalem Providum Joannem Marcinski de Villa Jonczeaw anthum et Juratum recognitum suo in Judicio reponit et ulterius Causam agnito Lmo Rno prosequendam firmiter urget Cum tamen comparens Partis Cittae non modo Condemnationem una cum cassatione tam Processus quam Terminorum Partis actoreae ex Parte Eorundem Mscorum Modlinskich Super Eorum actore Petricoviae in Judicijs Ordinariis Gnalibus Rni ~~Petricoviensis~~ Cta 2da pt Dominicam Oculi Quadlem in anno praesenti obtenta verum etiam Sexorsivis Terminis ex Instantia Eorundem Mscorum Modlinskich cum actorem ad Bona Smarglino in Palatinatu Brestensi Cujaviae consistentem per Mtem Rni Gnalem

Providum

Providim Casimirum de Dawidowicz de Villa Krzyżowska authum et citatum expectatis et coram actis cryd Radzyminie Pa 6ta p. Dominicam Cantate anno presenti rewizyd se stutator Obstantibus Dnis Petentibus causa ad Judicia Terrestria Dnis Petentibus affectat Quinde Judex considerat Dnis tam Dnis ejus Procuratoribus Dnis Petentibus seu Judicii rerodi non incumbere Dnis Reus respositis Causam presentem quem Voto ejus effecta ac Partibus ipsis utrisq; ad Judicium Terrestre Dnis Petentibus remittit judicandi Conservando Terminum Partibus memoratis utrisq; in prallegatis Judicijs suis gravis adstatione comparendi Peremptorium Decreti presentem Regres.

~~Actor~~ M: Michael. Zboiński Capreus. Kowalscius. etoly Act contra Illm Mgm. Kretkowski Palatinum Culmen et Dobrzyl: Illm Palatinum Brestens Cujavie, ac alios Citos.

Actorea per Dum Andream Zboiński Piscinum Dobrzyn Jowe et cessi Michaelis Augustini Zboiński Kowalscius Capitanei Exercituum sui Judicis Terrestris nomine pltr. Citatis, plures instans Regis mandatis Secretariis Palatinat Culmen Kowalscius Dunowscius Capitaneus Dunowscius Civitatensis pro Dum Casimirum Działecki pltr. Dus Matthias Ostrowski Citatus et actor pltr. Dobrzyn Jowe instans Secretariis Palatinum Culmen Sufficientes insertive comparitionem Judicum et id in instanti et gravi non modo Peremptoriam coram actis Citatis Regis Stumensis die Prejesima mensis Aprilis in anno presenti per Jowe instans cum Regis mandatis Secretariis Palatinum Culmen Kowalscius Dunowscius Capitaneum ad Piscinum integrum in rem sui facit Dus Casimirus Działecki pendent Veram etiam Dus Matthias Ostrowski Citatus et actor se dicti Quinde Sufficienti comparitione admittenta Partibus ex Regis mandat. in Experimento judicium accingendo de exe- cutione Decreti Probty Dnis Petentibus Pa 8ta p. Dominicam Cantate Quadrigesimam in anno presenti inter Partes comparentes pendato nimirum pro parte Sententiatam super Illis Regis Secretariis Dnis Culmen pro Judicata Partis Executione Dnis natitatem pro Dno presenti ducent Regis et instans Scribe mandatam Causa presens ad judicium presens Pene Decreto missa Prelimus Decreto injendum est ut Judicium dum

Dantionis comparere debebunt ac tenebuntur Super vero
libris et actis relicta olim ipsi Albinowski capitanei
Castellani Vschinicki Conte Ordinar Matre et illi ipsius
Albinowski castellanici [illegible] Vschinicki
Et his dispareve permittat condemnatis prout in simplici
regestro continetur et remittat pro ea agenda Executione
ad M. loci Capitaneum. Publicat.

Personaliter et Specialiter Elias Salamonowicz medicus et
Herz Beniamin Zacharias Ludeg. Drohiczenses et alij Cap. Nat
Nitczki Zawadzki et Wisnicki Cito citatis
Actores pro citatis S. Antonius Wilenski suo pro interesse
de Alber S. Joannem Olszewski pro interesse S. Albert
Dzierzbicz
Albinowski Cita per Cancl. S. Olszewski ad Objectam
a Latere Senatus Justamicl et Parte Illustrium inspectorum
annis Capitani Rubinensis Succumerarij Curiae suae Regiae
ontris Voivodatus Colonelli Exercitus olim et Alberti Palatinatus
Lanicensis Stolnicorum tum antea vel Jacobi Alexandrowicz Do-
brinensis Parentis et Petri Italj Dapiferi Supervivi Di-
onisij Albinicki in Judicijs Assessoris Regij Do ad Pia Ra
et D. Oculi Deadep in anno 1755 sto ratione Libe-
rei Nuncupati Cassatis interemptionis Actoris Petri Cancl.
Quod Albinicki de Loco stanti Judicium enset. Dij in instanti
et quoniam Reus Actoris Palatinus Dobrinensis Albini
chi presens in Curia disparent et de condemnare re-
mittunt Secunde Super Disparen Similis condemna
tio prout in Simplici regesto continetur. et remittatur
pro ea agenda Executione ad M. loci Capitaneum publicat
cum Comparent pro R. Antonio Wilenski Sisprend.
tur Causa ad Convictionem Disparen &c
S. Antonius Olszewski Actor citatj cont S. Laurentius
Olszewski et alios Citt.
Actor R. Antonium Olszewski suo et Curtis ac alios suos pro
Citato per S. Laurentium Olszewski suo et aliorum Citt suos pro
Judicium Citatis ad quem Judicium citatis Decidendum ad esse
Actionem Stat Citat Datus Citatio ad Monumenta Curiae
Dobrinensis Inspectus ad Cognoscend &c actical

GG. Czartoryjscy Actt. cone. G. Gutowski Citt. et alios.

Actorea per G. Clementem Czartoryski suo et Contes suae nne plr. Actus simul et actor G. Gutowski plr. Judm Trnus plurimum ad utrarumq ad suum Judm edit. Decidendi Suspensa Decisione Causae praesen. Dat. Dilatio Inquisitionis utriq Parti super Contenta Protestationum et Terminorum in Sequenti Judicij suis educendi etc.

M. Machczyński Pocillator. Terrae Zawskrzen. Actt. et alij cone. G. Josephum Machczyński et alios Cttos.

Actorea per Mtrum Casimirum Machcinski Pocillatorem Zawskrzen. suo et Mtri Ignaty Machcinski Fratris sui natu minoris nomine plr. Citta simul et actorea per Gnosos Josephum Machcinski et Josephum Białłowieski Suis et aliorum Cttorum et actt. nnibus plr. Satisfaciat Gnosus Josephus Białłowieski Dilationi majoris ad quam se in antea actis Judicij suis receperat idq in instanti et quoniam non Satisfacit Proinde Succubuisse Cunctis Judm adinvenit et Decernit Quatenus Ipse Gnosus Białłowieski in Vim Succubitionis Solvat Poenam quatuordecim MMSS. Parti et Judicio per medium in instanti sub Poena Banitionis ex regestro Poenalium publicanda Solvat. Nihilominus in Negotio Principali Partibus experiri mandat. in experimento Judm Trnos Partium ambar. suum ad Judm editos Decidendi Controversijs Partium exauditis Suspensa Decisione Causae praesen. necessariam esse Condescensionem in Fundum Bonorum Kowalew Judicij sui aut Gnorum Camerariorum Trnium Nocen. unius Duorumve absentia non obstante captato tempore in anno praesen. Conducendi adinvenit Quod Judm mutuo Partium sumpta Condescensurum adsit ante omnia Comportationem Quarumvis Documentorum per Partes praestandi demandabit, Legalitatem Transactionum cognoscet et resolvet, Successionem post olim Perillrem et Admum Machcinski Custodem Cathedralem Nocen. in Partes comparendi Devolutam Cognitis quibuscis Dubijs decidet Ejusq Exdivisionem justam peraget, onera deportata liquidabit, Solutionem Eorundem Cui et a quo juste debebit injunget et Partes in omnibus praetensionibus tam ex

Fundo

Bonum, ym male gerrie vbe habit et usurpat Sopiet et Cassari
de integro finaliter disputicabit ac mederabitur Verum et equi
Judex Decisiõi stes parere et ea quiescere sub Pena Damno
nis Alio in Contra Super Alte contravenien publicanel
debeburt ac tenebart Lecta per Stram Item Parte pl Stem
sibi ab ipsi eim umpendanel Judicio non Partibus instanti
venel Deus prosint rogor

M. Petrus Lapocki Thesaurarius Dobrinz Ord et alij cons Scti &
d M: Demetrij Lasocki: Ensiferi Laneimens et S: Dionisij Wrzesni
cki: Ord et alios.

Actorea per mpcum Petrum Lapowski Thesaurarium Dobri
sue et alio rum ad nne plis. Acta pro interesse mpti ad spal
rianne de Zarawnic Relicte olim mpti Demetrij Lasocki
Ensiferi Laneimens Curtis vidue per S. Stanislaum Zabicki
Ord Deven comparen S. Zabicki Ord. actricem Lasocka Ensi
fer Laneimens ti in re judicata producere Seri sententi
am Judm cens et dy in instanti et grauam compar ens mpcus
Lasocka Ensifer Ord Laneimens Cancl Seri sententiam non
Produxit cui Mandata Comparitione recedit Quinde tam
Super cancl mpcu Lasocka recedente ym sibi Dñi nri Ihesu
richi dispares per multa Lendemnatio prout in singulis
registris continetur et remittat ym per agend Executione
ad M. loci Capitaneum. Publicat acticati

Ministerialis Krupski actt Cons Petrum Lez Ord.

Actor Adamus Quidus Jacobus Scrubki nbis plis. Actus plis. Judm
Prnum stis ad ed sedm Judm in stib Dendem Suspensa Deci
sione Causa presens Datur Dilatio Inquisitionis utrig Parti
Super contenta Protestatione et Prosequi Super Judys Quis
ed dem Ord

Conventus Dobrinen Ordinis S. Francisci Ord con
Judicem Alexandrum Hirzgum Ludum Kaysd
alios Ord.

Actorea per Religiosum in xto Patrem Petrum Swierczynski
Conventus Dobrinen Ord. Francisci Causarum Procuratorem
sue et Pctis ejusd Conventus nne plis. Actus Judicis Alex
ander Hirzgus Judex Nbis plis. Judm Prnum stis ad
ed sed Judm ad Dendem Quoniam anterior Condescensio
in Domum Judicis sem ab assignata Causam non erat debita
effectum Quinde re Sciam Sed Domum Condescensio nem
in Domum Camel Sui Nbis ibi Jud Capellanis rum Prnum

Quod unius absentia non obstante captato tempore in anno proxime condueue adinvenit. Dein Judex matue Statim Sumptis condescensuum ordet Compertationem Documentorum registrorum productorum per Dnos prestanel Demandabit Summas Liquidabit, Solutionem earumdem fieri et a quo iuste proveniri enjungat, Decretum anteriis intimato executetur et Dnos Cives alios et singulis intervenientibus finaliter Dicat et ac Dijudicabit Quorum vel cuius Judicij Decisioni Dnos parere et agniscere subditos Decretionis illo in Crimine Capud Cuius Dnos Contravenientes publicanel Debebunt ac teneburtur Quita Dem Dnum D.D. per Ictum Dnum Dnum Dn

Lubliner attentat gravam probabit Liberatorijs documentis
in Sepser Judic viris &c articul

G. Ignatius Cichocki actor etatis &c perfidem est Judæ
seu Eliæ Alexandrowicz mercatorem Gestinen & Citat. ad
alios

Actor Suis Ignatius Cichocki Dominus Actor Citat. Citandus
Judæus et Infidelis Elias Alexandrowicz Mercator Gestinen Citat.
comparebit et secum juste intervenire Dominam audiri Conde-
scensio in Grodum Bonorum Orzeszyn per Judicium Grodz. Mer-
gnata ab Contumaciam Infidelis Eliasz Alexandrowicz Mer-
catoris Gestinen Sacrum non est Sortita effectum. Quinde
Judicium Decretis Denis Contravenientis antecessi Decre
to injuncto Condescensionis Judicij in quam in Subsidium
rem Condemnationis in Grodu Condescensionis Ora ada ante
Dom S. Jacobi Apli Apli in anno proxime Sup Citto absend
et ad Citandum Dominum Sabbo in Crgo Ejusdem S. Jacobi Apli an
no quo Supra per Abstatum Sorrecta jurisdictione Vadio Capitane-
ali Similiter Sarti in Grodu instrumento Condescensionis sub.
rigin Manu Scripto in dubitandum Judicium per medium
in instante sub Dem Dantzicis ex regio Senatum
publicanda Sobranda necessariam Sic Condescensionem
Judicij sui aut Jud Camerarum Grodn. Sicut unius ali
Dni Dnorum Actoris Grodn. Sicut unius ali
Victor Dnum Orzeszyn cantato tempore in Grodu
tempestivi per Judicium Grodn ante audientum faciendi
avisationem Responsum Judicium est Dem Judicium mutuo Sti
am Sumpta Condescensionem edixit Dnte Omnia com
portationem Capitaneum Grodn. Civicum
al comparandi Judicij Sybvici Coronæ Dnum Orzeszyn Juvenci.
rem Sacramentorum inter Stes comparere Subeundique
stanel Demandabit, Legalitatem Grodn. Cognet et
recognet, Summas ex Documentis et regestris gra
tatis nibus, realibus liquidabit, Solet factionem
ri et aqua juste debebit Subsequens Contendabit
Decretum anteriora Verdictique ultimum anni
proxime 1758 die hic in Campo Grodn ad unto exequet
et Stes frustrate revocatis gubernii de Slano Do-
bys Jus existentia Legis juste tue Documentis et Re
mivel Decidet Disputabet ac moderabit Rigi vel Ju
& ante tamen Dnum S. Jacobi Apli anno proxime

Jus

Judicij Decisionem Ptes parere et acquiescere sub Poena Dani-
tionis illo in Bnum Comes Super Pte Contraveniens Su-
blicanda debebunt ac tenebunt Lucta Poena 14 Mar
per Utramq Ptem Pti per Ptem sibi ab initio com-
pensanda Judicio vero totius in instanti Salvendi
Dni praesidiugore

M. Nieznański Venator Sieradiensis Actt et alij con. G. Casimirum
Mieszkowski Citt

Actor Mscus Antonius Nieznański Venator Sieradien. pltr Citta
per G. Valentinum Zołtowski RCP. Judicium Bnum Partis
actt ad suum Judicium instituti Decidendi Controversijs Par-
tium exauditis evadat G. Casimirus Mieszkowski Cittus prout
Summam Nonaginta Sex Tymphorum ad Scriptum certum
manuale non ac si per Eundem Ut Eius aliat dilaceratum
non contraxerat Exinde ad Solutionem ejusdem non tenetur
idq in Sequen Judijs suis Postqm Evasionem vel non Ju-
dicium Decernet id qd Juris et Justitiae erit Etc.

N. Dłuski actt Cq G. Laurentium Włoczewski
Cit.

Actor pltr Cittus et indicens N. Laurentius Włoczewski pltr
Judm Bnum Ptis actt ad suum Judm instituti tam Indictionem Ptis
Cittae Decidendi comprobent Ptes utrinq actt prout summa
Quinquaginta Tymphorum pro divendito Equo non persoluta Eius
actt ~~ad~~ jamvero bonificatio Citto et Indicenti pro Saccis Vi-
ginti trium Linteorum ad Conservationem actt datorum juste
debentur salvo moderamine Judicij sui in Sequen Judicijs
Suis postquas Comprobationes vel non Judm Decernet
id qd Juris et Justitiae erit Etc.

M. Andreas Zboiński Vicesregens Cast. Covalen.
actt Cq Relictae et Successores ad M. Casimiri Moszczyn-
ski Ensiferi Iuniv. Vladislaviae et alios Cit.

Non sunt.

Religiosus in Christo Pater Podłowski Collegij
Ptoc. Cl. Congregationis Sodalitatis B. V. Mariae Pro-
visor actt Cq G. Franciscum Lubenski B. Ptae Cit. et alios

Actor

Actor Religiosus in Xto Pater Casimirus Rudzinski Collegij
Novae Societatis JESU Congregationis Sodalium Beatissimae Virgi-
nis Mariae sub et Titulis ejusdem Collegij novi Ll. Ciuita-
tis per D. Franciscum Subenski Rect. sub et D. Jacobi Zakrzewski.
ac tunc ejus nomine pot. pro interesse religiosorum ibid. per Deum
tempora Loci Studii Decta competens et secum juste controver-
tens pro tribunali contra Partem et audiri Leviticum Judicio
seu emperatum est olim D. Lucam Szubenski Testamento
ultimae voluntatis 12da maij in a 1744mo in Bonis Stroy-
nowo condito Decta Summis binis primis mille centum Opp in
Bonis Lukoszyno Bortki altera quoq mille Opp in Bonis Lot
szyno sub eod Villagio Superiorem Novae Societatis JESU sub sola et cum
congregationis Suppliciter Precentorem Opp
Dobel in Regio C. Stae et D. eandi in anno 1744 sto Stato Ca-
sua Certa Parte ex premissa Legata Summa binas Mes
sup. stat. ex Bonis Judicio Decent Quatenus Pars Ipsa
ad Ll. Subenski Rectus Ll. Rudzinski Rectus seu Sortium Lukosz-
nae Stroki heres Summam resultam Precentorum Opp
in et pro Vigilia Ct. Stae S. Joannis Bptae in anno pre-
sens Veram Officii et actus Congl. Novae sub Poena Dami-
tionis in Bulla pro Cassa Contraventionis in ea mentio Sta-
tionis non faciendae Quotiescunq. Bonis Judicis Juris Dispositis
et Constitutionibus Partis ad praesens in rebus per Solvend
faciendae Executionis seu recognoscend Ipsius Solvat et
Ll. calles enumer et. Lucta Poena Dam. Pro Ipsi Ct.
in Bona et sub in jure Superiorus appositis Judicio vero te-
nuit pro instante Subsequi Decreto praesens injere
Et ad acta Novae Sta 4ta intra Octavas Ct. Nat Cor-
poris Xti Anno cor per obstatam pervecto.

Anno pro. finitis
Recognita se se tutatur et Obstans Jure remissionem
nem Cassae praesens ad Judicia Stribilia Sti Petrinum spectant Lum.
tamen praevecensito Decreto Stribilis non obstans transfationibus
ac Terminis Partis Decisis Causae ejusq. Sub Judicio praesen-
nisja Juridice emportata Remissionem per Deum indebite asse-
rata Partibus utrisq. Causam praesens Judicium in Processu
ne vero gravam tam Competens Simplici Rectoribus Sti Custodis primi
Ordinis Cassae Stae Petrinae absentia Comparente ibid pt Deum
injuncta Citationis Causa recedunt et se se Primi patent Quam cum de-
mandare permittunt Deinde sub Ultimi Supremi Rectores Ec-
clesiae Stae Petrinae recedentes ipsa Antonio Wodzki Decano Stae Custodis et
Jacinto adstato disparentes Citatione non Ducti non Judicio in toto Causa
Voluntionis mille Marcarum Pol. Den Stribilis ad Judicium in Totoq. Causa
ventionis Lis Den Stribilis Sti Petrinae Super Ultimi Rectores Stae Custodis
et Ecclesiae Petrinae Lucem Simplici Super Novae Stae Wodzkiei Lucem
Simplici regulariter contendent et remittant Judicem nationes prout
Cassa neum Super Novae Laudatum Partis Citatae Causa Citationis et Causae
Cum in praesentiae Clementi Stae ad quod Citationis Executionis
mum Superiores Stae Petrinae Stae Custodis Stae Dominici reli
qua ut in Judicati et Publicatum. Et ass probato antecessa

Perillustris. Reverendissimus Felicianus Zaleski Sandis Cathedralis Plocensis Studii
alijsque M. Cracoviensi Scholarum Rector Illustrissimi Principis Stanislai Lubomirski
Actor pte. Citatus comparet et actor instans Sigismundus Cieszkowski Vexillifer Chalicien. pte. Judicium Brnes Bantium amborum Clerum ad Judiciam Curiale Deudene Leoniam Judicium suum probabiliter deductum est Verbum et Actum Literis Cessionis Capitularibus Cathedralem Plocensem Catharinensi Hereditate Bonorum Mag. Joannis Alberti Albertis Szczenski respondentibus Summis infrascriptis obnotatis Jamantem per instantem Sigismundum Cieszkowski Vexillifer Chalicien. productis Contracta resignationis Anno 1750 Octo Plocensi datuato inter eundem J. Praelatum Albertis Sabbo pte Vexillifer Actis Joannis Petri Apostol. Cathedralis Plocensis contrahentes ratificato ac in Officia resignatione coram Judice Curiae Plocensi Actis in Vigilia Festi S. Bartholomei apostoli anno illo exhibita Jure hereditario gesta Onera Cancellariae Curiae Plocensis Capitularia Literis Cessionis Debita exhibere et Supertaxae. Cessionarij Super Summas varias ligatas Annuum Censum Sexaginta Florenorum Polonicorum Bartholomaeum Bartoszewski primi Altaristae Sanctae Dorotheae Virginis et Martyris ad S. Adalbertum Bojanowski Archi. Altaristae ad presens Vicariae S. Felicianae Szczepanowski Archi. Altaristae Capitulum cum consentiente ejus Patrono Super Summas binas primam Centum Sexaginta Florenorum Altaream item Centum Florenorum Succesoribus Nominatis D. Bojanowski Archi. Altaristae Jure Hereditario ex Morte Testatoris Debitas Jure Capitularibus Debitas exhibere et Supertaxae per D. Szczepanowski Archi. Altaristae Vicariae Felician

Laurentium Otto Zwierlein ... Sabbo in Vigilia B. S.
Jacobi Apti Super Summas similiter binas unam Quingentorum Florenorum alteram vero Mille Florenorum communes quemlibet Stranactio nibus in Curia Romana subscriptas in
Rota et Cancellaria sua quesitorias, quas Latiter Supplicans
annotatas Summas de Scardebam Procuratorum Brigitta-
trium Oppidi hujus pro S. Albertum Janszoon ad Scriptum cer-
tum mutuo ... Datum ab ipsum ab ipsum mutuo accommodatam
Contracto resignationis Supra de Data et anno exarato me-
diante Judicio ... Scriptis Rotae Cesarei Vexillifer Gabriel
ex Brotio conditato Coronis Romanum ad exhortandum
inducta et porrecisse, Quinde Judex Summas omnes
Supra Jus ex Juribus ... ac etiam Contracta resi-
gnationis ... Actorem Petrum Rubeum Cesarei
Cancellariae ... rite legide et Line partes comperere re-
quisivit Judex arbitratus ... Summa in penis reservandam
Solvendas Separat. Porro quo Spectat Summam Mille
Septingentorum quadraginta Septem florenorum quos ex urgentibus
minus ... Solvi, ... unus Dal Scripto certo mandato
dato 1736. anno in Domis Dominica Petro per S. Al-
bertum Janszoon antecessum hereden agnatam. Signi-
pens Cesarei nullam Summam restantis S. Janszoon pre-
ty Summam apud se relinquere hereney nec de Scripto ejus
post Contractum resignationum Petrum Rubeum Cesarei no-
dato notitiam ... habere inpost Dictationem ejus Curiam
actis ... Rotae Romanae Legum B. S. Bartholomei Apti in
anno 1738 ... Albertum Janszoon et magistrum
Janszoon civitatem Congesdam Summam Septem Millium
Procentorum florenorum quos reddere Debuerat restantia
ultra onera Creditorum Pretii ... rem et Pecu-
niam sui requisitam sua in Judicio reposuit ac eadem se
fortiter tutatur. Quare Judex hac in re Cumulate Cause pro-
ber Circumstantias comperet ... Cesarei Notarii
de Premissa Scripto in Domis Dominica ... pro Janszoon
Petrum Subjecto nullam notitiam habuit nec hujus
Janszoon Juris Actor quis circa Solutionem restare Procu-
procuratorem sit Summam binis annis et adhuc Quibus
ad mutuandi Juramenti nitatem in instanti et peti-
am Pecis respectu ejusdem Summae quibus Cum Contra-
et tandem integraliter ... Cesarei quando circa
tractum resignationum ... Papali Parte Pretensis nobis
Pandi Vexilli Rubeum Cancellariae ... indigitata de
in Stando relicta probatus ... Quinde Judex
approbata Statum juris conventione Sententiat Quatenus
procurator ... Cesarei Vexillifer Gabriel
procuratas Summas priorem ex Juribus, quas ... pro

Relictt ol. S. Alexandri. Barcikowski. Ad et alij cores SS. Zabicki et alios Ctos.

Ad pm S. Valentinum Zostowski Rector alr de Cita remissorial ad per S. Stanislaum Zabicki Rect. suu et aliorum Ad et ab una plu Judm Ornam pte rea ad suum Judm cristiarl. Deinde Controversijs Partium examinatis Dominam Judex suu Sedia cum est alium Eum Alexandrum Barcikowski Dona Dan. Jamontowa Rebelia et Pienkowska sua haered in Summa Duodecim Millium Polonicalr ab ipsis olim Matthaeo Krzyszkowski Vexillifero Lancicrensi et nunc Super stite Constantia de Pienkowskie ad presens Rei ruptus S. Stanislai Zabicki Rect. vere Corpli pretune in eis cem Conjugibus coram actis Crem Plocen 4ta in Capitio Crcis Patientis S. Joannis Dcte in anno 17 5. 8to mo de obligatoria ad Exigendum in vadiasse, et nunc Relictam ol. S. Alexandri Barcikowski Cam Viduam per levatione premisse Summe pie egisse Deinde Judex Exemptr Rebelis Rei Bonis adiuncti De. cernit Decretum Pars ad Prestandam Summam duo decim Millium Ostrowskich petita retum exigendalis Inscriptionis pro ei in ejs et pro evictione Certi Patientis S. Joannis Dcte in anno pnes ad ineid Coram officio et actis Crem Plocen sub Rem Dani. Finis Rei Mulgè Causa Contradictionis eò in mani festationem faciendi pro Rei et pro ria Summa quinquies Bonis mundis et Liberis pro indi et Loco tione dictè quibusvis Juris Dispositionibus de Rutellatio nibus solvit et realiter exuendis et pro Curia Rem per Ennel Stem Dei mtlr. Curti in Arno et sub rigore Rep cussus appositis Judex vem tatuel jri instanti solvendi Rebelliones respective Pretensionem Ostendi necessaria esse Condescensionem Judicij Curiae Quorum Causa dationum Etiam Plocen curias ubi Duo Juerum ubi tres absentia non obstante in Etiam Bonorum Supra cus Quarantowa Siedlec et Pienkze- mici captato tempore, in anno presente de adventu Judicij Et jam vem Sacr Cis Curiae Summam dixet de Senatu sub Lib Limitationis quae petet.

faciend[um] assistẽ vnd[e]cim[um] ad[ve]nient Lud. Judicium ma-
nu Partium Sumpto Cognoscendum adiit [illegible]
ante omnia Exhibitionem Inventarij Status Bonorum Supra script[i] per Dtes Concipi procurat[ori] ge-
mandabit, de Desolatione sive reparatione Domus
Prodicis etiam expediend[is] Exhibitionibus juratos
Dtis inquiret et investigabit Quot casiones qui et
ayus quite provenerint Subsequenti Sententiabit, Ju-
ramenta ubi necesse fuerit exigiet, Testimonia
et qua cunq[ue] et occasione ex Causis pendentibus ejus
Dtes, expres, et Negotium de integro concludet et de-
judicabit Quorum vel cujus Judicij Decisioni Partes pa-
rere et acquiescere sub Pena Quantionis illo in Con-
Cognoscendi etiam Coram uno ex Suo Judice sive
Camerario Civi publicam Jebehunt se tenebunt
Datum presentibus
M. Ubysz Subjudice Dtis Plocens[is] ad S.E. Martinianum Cio-
Rożki et aliis Cis.

Coram Subdelegato Mtro Josepho Zielinski Camerario Gran
tium Cabernatorem de Bonis Domistaw ex assistentia
Nosci Domini sui sub Protectione ejus existen[tis] ejus et
eorum ad unu[m] Petri Inzei Martiana Cowalewski
et Joannes de eisdem pltr. Judm Prum Partis adad
dictum Judm institud Decidend[i] Controversij Partium Exam[in]is
Quorum Jus Martianus Cowalewski Citus Summam Centum
Oppidanum ex scriptum Centum manuale A[nn]o 80 Martij, in anno
praesen[ti] ab actore contradixit ejusdem Pretendi
Eid[em] Scripto Sententiam Judex Quatenus Citus primum
Summam Centum Exhibeat et pro Ista Ista pt Actoris
ris Dt. Stivi Corpus[?] Xta Dei in anno praesen[ti] Coram offi-
cio et Actis Cre[ditoris] sub Pena Quantionis in Libello ex-
Cujus Controversionis circa manifestationem faciend[i]
Publicam sine quibus ei Juris Defugis et Protestatio
nibus Partis ad rempe ipsum ubysz Subjudicem Civi Ple-
bis Civ[ilis] ejus Deinceps[?] Solvat et realiter enumeret
Civ[ilis] ejus Deinceps[?] Solvat et realiter enumeret

Lustra

Lustr. Dem Mro Paul in Crow et subrogore Supremi assessis Judicii vew Tabel pri inspecti Salvem
Jsum vew Secretarium, Judicij, Cameralem Jurat et pro
munciat Decr. Prasens scripsi.
Josephus Zielenski Camerarius Granicalis Palatinatus Cracou
ad causam presens substitutus mpp
manu propria.

G. Zielinski Camerarius Granicalis Pltus Cracou &c.

Czarnecki. et alios Nott.

Actor per Josephum Zielenski Camerarium Granicalem Plo
ces suo et Spal Curiæ suæ nomine Plr. Acta pro cite-
resse Jorum Stanislai et Margarethæ Ostrzenbicz mi-
norennium per S. Paulum Zostrubi gravi am religio
Citi Prasis in Crow Dis parent et ad vindemnare per-
mittunt Secunde super Jtem Dis parens permittit Gen-
Demnatio prout in Simplici regestro continetur et
remittit Jus Speciale Stae actionis adsn. Lucæ appi-
tarum. et Subscab cum compar eius pro Causa pro
sens Suspendit ad Cognitionem Dis parentis Pl.

G Thomas Rescinensis Camerarius Terræ Wal
ack et alij Cq SS Niedzwiedzkie Ack et alios

Ack per S. Paulum Zostrubi intervenientem Plentem Actor pro
interesse Rdi. Pauli Orzechowski et Marianne Stys Cho-
Conjugum per M. Paulum Orzechowski maritum suum
et Curis suæ nne plo. Reos Regismundus Oleszenski
Valdosos citationis Literas suas pro interesse plo. pro
interesse Successorum ad M. Adami Orzechowski mine-
rennium per M. Paulum Orzechowski plo. Judicens
Conventus Novens Ord. Dominicj per S. Valentinum Zos-
trubi Ack. pro interesse religiosi Ack per S. Jacobum
Orzechowski Rectorem de matur. Paulum Consentiens rejectis
Causa presens ad Sepend Pl. Practical

G Alexander Zawidzki ack et alij Cq SS Barcicko
Astkie Cetal et alios

Ack per Alexandrum Zawidzki suo et aliorum ack et Cit
nne plo. Literas denunt et ack per Dominum Darowskie
suo et aliorum Cit et ack nne plo Judicem Ordinem Statum eccle-
rum Cit. Decretum Gravaminalis Causæ Actoratibus et rea
libus

Jus

ad affectationem Ptium Datur Dilatio Inquisitionis utriq Parti super Contenta Protestationum et Trnor in Sequen Judicij suis educenda &c.

acticatum

G Michael Gołkowski act. et alij Cq G Barcikowskie Cit. et alios

Actorea per G. Michaelem Gołkowski suo et aliorum act. et Cit. nne plr. Citta per G. Mathiam Barcikowski suo et aliorum Cit. nne plr. Judm Trnum Ptis act. Decidendi Suspensa Decisione Causae praeser Datur Dilatio Inquisitionis utriq Parti act. in Deductionem ~~obie~~ ~~Cit~~ Cittae vero in Emundationem, obiectorum ~~Eunuc~~ Super Contenta Protestationum et Trni in Sequen Judicij suis educenda &c.

acticat

G Marcianus Ciołkowski act. et alij Cq G Alexius Grybowski Citat. et alios

Actor plr. Cittus plr. Judm Trnum Partis act. ad suum Judm instit. Decidendi Controversijs Partium exauditis Suspensa Decisione Causae praeser necessariam esse Condescensionem Gnorum Camerariorum Trnum Ploar unius absentia non obstante in Tunc Bonorum Sieligi captato tempore in anno praesenti Conducenda adinvenit Quod Judm Mutuo Ptium Sumptu Condescensurum adsit Comportationem Documentorum quorumvis Causam praesen eluidanda per Ptes praestanda demandabit quibus comportatis de Sorte post ob G. Lucam Sielski praetensa inquiret et investigabit Eandemq cui juste apparuerit adjudicabit, et deoccupari faciet et Ptes in obus Circumstantijs finaliter Decidet disjudicabit ac moderabitur Quorum vel cujus Judicij Decisioni Ptes parere et acquiescere illo in Trno Conc. Sub Poena Damnationis Super Pte Contraveniens publicanda debebunt ac tenebunt Quita Poena 3 MMPP. per utramq Ptem Pti per Ptem sibi abinvicem compensanda Judicio vero totius in instanti solvenda Dei praesen rigore

G. Karwowski

G. Karwowski Burgrabius Cracoviensis Visogrodiensis actor cont. G. Mosza-
kowski Burgrabium Cracoviensem Plocensem ist. & alios Super duas
Super utramque actor plr. Actus Ipsius Moszakowski Rec. per
G. Adamum Pilchowski Rec. Judex Terrarum Ptis actor ad
suum Judicium edit. Decidendi Sequentis anterior Condescensio
in Terrarum Bonorum Samborz et Ramutowo magna et Parva suum non
est Sortita effectum Proinde necessariam esse denuo Conde-
scensionem Judicij sui aut Ex Camerariorum Terrarum Plocen-
sium unius ubi duo duorum ubi tres absentia non obstante capta
to tempore in anno praesenti conducendi adinvenit Quod
Judicium mutuo Ptium sumpto Condescensorum Causam
praesentem pro exigentia Legis justitiae Documentorum et
Terrarum Decidet et dispudicabit regulam anterioris
Decreti Judicij sui in toto exequetur et Ptes finaliter
pro opportunitate Totius negotij moderabitur Quo-
rum vel cujus Judicij Decisionem Ptes parere et acquiesce-
re debebunt ne tenebuntur idque sub Poena Banitionis
illo in Terrarum Consensu Super Parte Contraveniente pu-
blicanda Lucta Poena Dmm Rpp. per utramque Ptem
Pti per Ptem sibi ab invicem compensandi Judicium
vero totius in instanti Solvendi Pro quo Terrarum Consensu
Partes quas negotium praesens proposuerit et quas volu-
erint adcitare adcitandi vero subrigere ut supra com-
parere tenebuntur Decreti praesentis vigore

G. Martinus Milocki actor et alij Cont. G. Ignatium
Pintowski Citat. et alios

Actor plr. Actus per G. Paulum Zołtowski Tanquam ad repositionem
comparentem Partis Citatae Datur Citatio majoris Citto Ipso
Pintowski ex qua Causas majoris importantiae in Judicijs
Tribunalis Causarum Ptisci Radomiensis attentat quam
probabit Literatorijs Documentis in Sequenti Judicijs
suis Etc.

Continuatio Causar. Sub actu F. 2dae post Dnicam Rogationum pxae A.D. 1760

G. Joannes Bromierski Actor et alij cum Relicto ob M. Georgij Matuszewicz Capnej Stoliczen. Cit.

Nonsunt.

Consors G. Mathaei Laguna Actor et alij cum GG. Strzyszewskie et alios Cit.

Nonsunt.

G. Valentinus Zołtoski B.C. Plocen. Actor cum GG. Jakotowicze et alios Cit.

Actor per G. Valentinum Zołtowski R.P. suo et Fratrum suorum nomine Plur. Dame iterum post Arestum similis Condemnatio prout in simplici regestro continetur et remittit pro peragenda Executione ad M. loci Capnensem. Publicatae

G. Paulus Brudnicki Actor et alij cum Nlis Głuchoskie Cit. et alios

Nonsunt.

G. Casimirus Wolinski Actor et alij cum G. Stanislaum Wolinski Cit. et alios.

Actor N. Casimirus Wolinski Pr. Citatus, et indicens G. Stanislaus Wolinski Plur. Judm Trnum Ptis Actor suum ad Judm edit. Decidendae Controversijs Partium exauditis Suspensa Decisione Causae praesens necessariam esse Condescensionem Gorum Camerariorum Trnium Plocen. unius absentia non obstante captato tempore in Anno 1762do conducendorum adinvenit Dis Gci Camerarij aut unus G. Camerarius Trns Plocen. mutuo Partium sumptu condescensurus in 1 Tunc 2 Bonor. 3 Wolka 4 adsit ante omnia ex gesta per Fratrem natu majorem G. Stanislaum Wolinski super Fratre minori pro ori Autorem seu potius ex Bonis et Sorte Portionis Ejus possessio qualinammodo

Possessis participationeq ac Usu fructu Calculum reddendum si juste provenerit excipiet. Confiscationem Cui et aqui provenerit praestanda sententiabit, de Desolatione aut reparatione Bonorum praevijs etiam expedienda piratorijs Inquisitionibus inquiret et investigabit, Satisfactionem omnimodam Cui competerit decernet, Inventaria res mobiles in quacunq forma et Specie existentia fatis ob Parentum suorum Derelictis aequaliter inter Eosdem fratres comparentes excidet, Praetensiones fondi emanatae Decidet ac Sopiet et Partes utrasq finaliter pro exigentia Legis justitiae Termini ac Judictionis Dispudicabit ac moderabit Quod vel cujus Judicij Decisioni Ptes eadem parere et acquiescere sub Poena Banitionis illo in Trno Condescendentes super Parte Contraveniente publicanda debebunt ac tenebunt Lucta Poena 3mam D.P. per utramq Ptem Parti per Ptem sibi abinsicem compensanda Judicio vero totius in instanti solvenda.

G. Andreas Zochowski Actor et alij cum G. Alexandrum Ossowski Cit. et alios.

Nonsunt.

G. Laurentius Swięcicki Actor et alij cum GG. Ciołkowskie Cit. et alios.

Nonsunt.

G. Ignatius Trębinski Actor et alij cum G. Dąmbrowski Cit. et alios

Actor N. Ignatius Trębinski Ptr Citata per NN. Stanislaum Dąmbrowski et ~~[illegible]~~ Plenipotentia suo et aliorum Citatorum nomine ptr. Judm Trnum Partis Actoris Decidendam ad affectationem Partis Citae Datur Dilatio ad monimenta Causam praesentem impugnandam ad sequentem

H.

Gn. Zabiccy Actor et alij cum Relictis et Successoribus Gn. G. Barcikowski et alios Cit.

Nonsunt.

S. Jacobus Jozefowicz Actor cum Episcopien
March. Judex Loci &c.

S. Alexander Ossowski Actor cum SS Zochowskie &c et alios
Non sunt

S Jacobus Slepkowski actor et alij cum SS Sunejckie &c et alios
Non sunt

S Laurentius Sunejcki actor cum SS Cotkowskie &c et alios
Non sunt

S Jacobus Slepkowski actor et alij cum S Valerianum Slepkowski &c et alios
Non sunt

S. Adrianus ~~Slepkowski~~ Slepkowski Jukowski actor et alij
cum S Joannem Bronowski &c

Actor plts Causæ suæ per acceptum similis Citationis
præsentari simpliciter regestro citationis et remittat per
suum agentem Executionis ad M. Loci Capitaneum pub-
licand.

S Andreas Obrębski actor cum S Valentinum Zottowski &c
Non S.

S Franciscus Zacharowski &c cum S Andream Kowalewski
&c et alios

Actor plis Citatus semel et pro Citatione cum SS Staw-
rzyenscie et alios Actor M. Andreas Kowalewski
plis. adhibiti Jnsti Adamus Stawrzyenski et apologia
de Kowalewice inicierem Comes per Eumq. Scribam Kowalewski
Stawrzyenscium in absa SS. Franciscum Kuczarskich
plis Jus et Pupillorum Kuczarskich, nunc plis. petitionem
reinscriptionem ab officio Burgrabiali Cracoviensi exclusi
ad Judicium suum sub recognitione Jurium adhibitionem Bar-
tos ad Dudenes, qui et quos S. Zacharowski actor in
Citat. Decreti Citationes per Stanislaum S. Zakrzewski &c
Citat. Decreti Citationis in anno 1756. per officium Camera-
lem Cracoviensi in anno 1756. per officium Camera-
lem Cracoviensi in anno 1756. per officium Camera-
lem Cracoviensi

Anno eod. Ob Obstatam porrect. adjudicationem ac Extra-
ditionem L. Mariannae de Bonis Zakrzewko Subditae
per Cit. Subsequenter effagitat Verum quoniam Cittus K.
Kowalewski Donationem officiosam Coram Actis
Crem. Ploc. Ta 4ta pt Dominicam Sexagesimae in anno
1750 Super Eaed. L. Mariannam Ancillam per od.
Admodum Rdum Casimirum Kotarski Parochum
in Rokicie Eorumq. Bonorum Zakrzewko haeredem
anteactum in rem sui recognitam circaq. Superius
Specificatam Decretum Condescens. per J. Czachow-
ski non productam, in Eodemq. Decreto non conno-
tatam suo in Judicio produlit Proinde eadem Do-
natione attenta non posse J. Czachowski Eaed.
Subditam proqua ~~[illegible]~~ agit a Cito praeten-
dere Extraditionem Judm sententiat. imo Cit.
K. Kowalewski ab impetitione Ejusd. J. Czacho-
wski Liberum facit et pronuntiat. ~~[illegible]~~
~~[illegible]~~ Condemnationem vero ex Pte K. Kowa-
lewski super od. Admodum Rdo Kotarski obtentam
Judex sine Poenis cassat et annihilat Decreti
[illegible]

Actum in Bilsko in Terminis Communibus Terrestribus Feria Quinta post Dominicam Rogationum Proxima Anno Domini Millesimo Septingentesimo Sexagesimo.

Coram MM Francisco Ignatio in Borowice Rosciszewski Alberto in Bonisław Ubysz Subjudice Josepho a Kozłowo Kozłowski Notario Terrestribus Plocensibus in praesentia MM ac GG Alberti Mankowski Dapiferi Podoliae Stanislai Ubysz Subjudicis Francisci Rosciszewski Judicis Terrarum Plocensium Josephi Zakrzewski Vice Notarij ~~Terrarum Plocensium~~ Jacobi Kęsicki Camerarij Terrarum Plocensium Adami Miłodrowski Valentini Zołtowski Thomae Uniejowski Joannis Chmielewski Burgrabiae Castrensis Plocensis Pauli Zołtowski Valentini Brudzienski Adami Zawidzki Antonij Zarewski ac aliorum plurimorum NN ad actum praesentem Congregatorum nec non Mlis Rni Gnalis Providi Josephi Wyleżyński de Bonisław authi et Jurati ad actum praesentem acclamandum assumpti et eundem acclamare

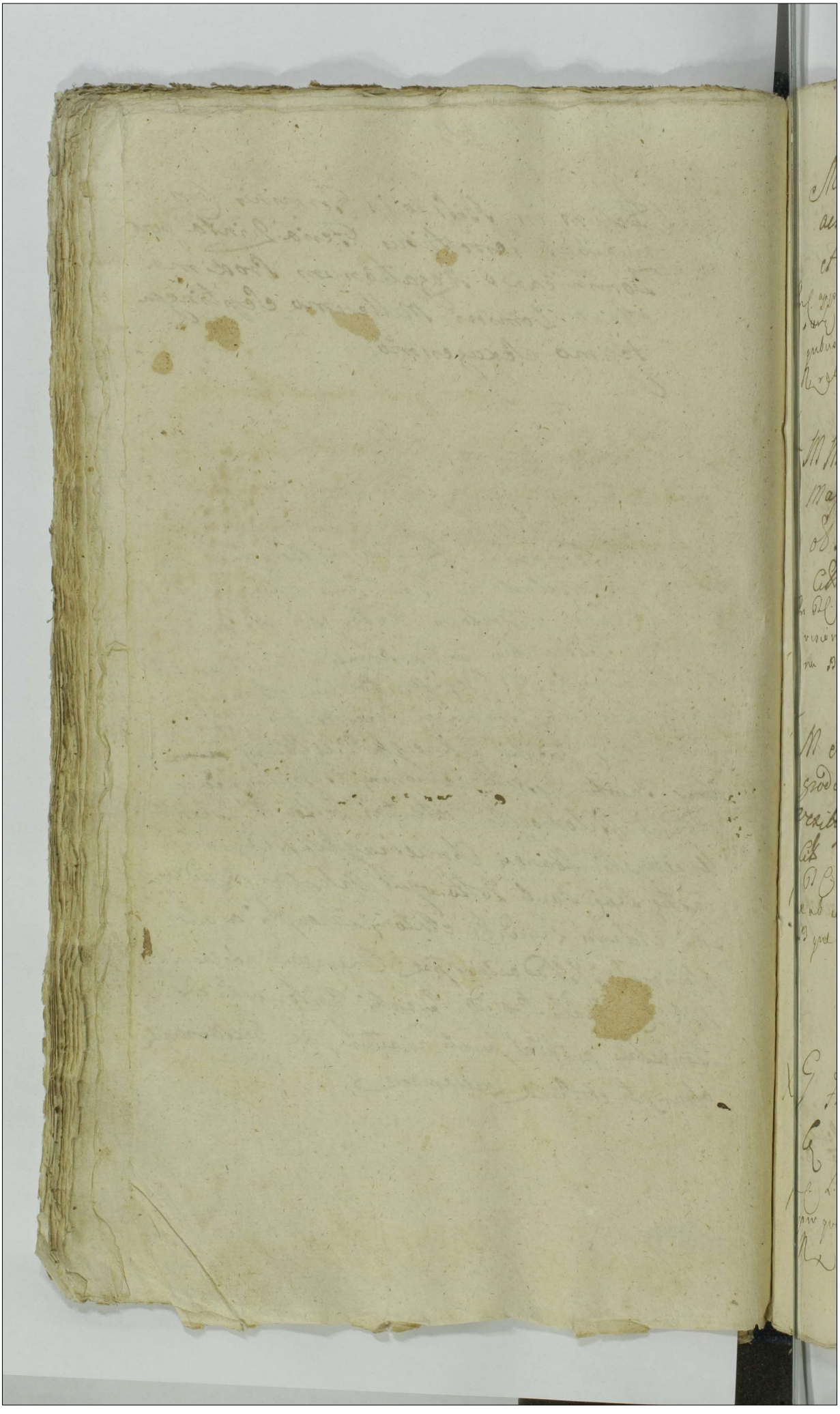

Il. L. Satisf. C. C.

MM Niszczyccy Castellanie Raciąż. Sch. ad et alij Cz. MM Czerne, Pisarzewskie et alios Citat.

In C. approbata Dispositione ad M. Adami Niszczycki Capitanei Bielsk. L. Satisfactionis Contentis Citationis in eadem expressis pro quibus res est in instanti sub Poena Bautionis quae D. addit et R. reliqua ut in Producto.

Arestat G. Adamus Miłodrowski.

X MM Venator Gostinę et Colonellus Sacrae Regiae Majestatis Łęczyńscy ad Cz. Successores ad M. Adami Niszczycki Capitanei Bilsk. Cit.

In B. C. et ex adcitatione L. Solutionis Summae una cum Provisione proveniente pro quibus res est in instanti sub Poena Bautionis quae D. addit et R.

Arestat Id.

X M. Adamus Bromirski Succamerarius Vesprogrodiae ad Cz. Succes. ad M. Antonij Zakrzewski Vexilliferi Zawskr. et Vice Capitanei Cz. Bielsk. Cit.

In B. C. et ex adcitatione L. Solutionis Summae una cum Provisione ab eadem proveniente pro qua res est in instanti sub Poena B. quae D. addit et R.

Arestat Id.

X G. Il. L. L. Sudprisi Franciscus Zalicki B. C. Pl. ad et alij Cz. MM Skarbki Cit. et alios.

In C. L. Solutionis Summae una cum Provisione proveniente pro qua res est in instanti sub Poena B. quae D. addit et R.

Arestat G. Valentinus Żółtowski.

Jn

7 cexad 6 L extra Subd: Sol.

G. Worowski act et alij Con G Dionisium Przeciszewski Camerarium Granicialem Moz Citat et alios

Jn R. et ex adcitatione L extraditionis Subditi in Textu Citationis expressor una cum Inventarijs ac rebus Eor proprijs pro quibus res est in instanti sub Poena Banitionis quae D. addit et R. Arestat Mlis

Arestat G Casimirus Mniszewski.

7 cedd. Sol.

Jd G Worowski act et alij Con G Franciscam Tarnawska G Przeciszewski C G Moz Consortem Cit.

Jn R. et ex adcitatione B D. addit et R.

Arestat Jd.

7 cB Sol.

G Eustachius Lokolnicki act et alij Con G Casimirum Dłużniewski Cit

Jn R. B D. addit et R.

Arestat Mlis Judlis Wyszczewski.

Consors G 7 L extra Subd: Sol.

G Stanislaus Osiecki act et alij Con Relict od M Karnkowski Castellanie Vissogrodie Cit et alios

Jn C. L extraditionis Subditi in Textu Citationis expressi una cum Compensatione Curantiae Laborum pro quibus res est in instanti sub Poena Banitionis quae D. addit et R.

Arestat Mlis Judlis Wyszczewski.

X G. Casimirus Koskowski act. Cum Successores
ad M. Adami Niszczycki Capitanei Bitsecz cit. et
alios

In C. et exadutatione, Solutionis Summae una cum Provisio-
nibus ab eadem provenient pro quibus res est in instanti sub Pe-
na D. quae D. addict. et R.

Arestat Mtis Judtis Wyszczeński

X M. Sokolnicki Tribunus Ploc. act. Cum
Perfidum et Infidelem Noeny Raciszki Ju-
daeum Drolinc. cit.

In C. L. Solutionis Summae cum provisione provenient
pro qua res est in instanti sub Poena Banitionis quae
D. addict. et R.

Arestat Mtis Judtis. Wyszczeński.

X Conventus Ploc. Ordinis Sancti Domici et alii
act. Cum M. Romualdum Cieszewski Gen. ad-
jutantem Exercitus Rni. et alios cit.

In C. L. Satisfactionis Contentis Citationis in eadem expres-
sis pro qua res est in instanti sub Poena Banitionis
quae D. addict. et R. L. approbato anterior Processu.

Arestat. G. Thomas. Vniercyski.

X Idem Conventus Ploc. O. S. Dominici act. et alii
Cum M. Michaelem Mlicki Notariae Ter-
restrem Ploc. et alios Citat.

In C. L. Solutionis Summae cum Provisione
provenient pro qua res est in instanti sub Poena Bani-
tionis quae D. addict. et R.

Arestat Mtis Judtis Wyszczeński

Conventus Ploc. O. S. Dominici actis et alij Cum Successores ob M. Zakrzewski Vexilliferi Zawskie et alios Cit.

Jn C. L. Solutionis Summae pro qua res est in instanti sub Poena Banitionis quae D. addit et R.

Arestat. G. Joannes. Dłużniewski.

Idem actis et alij Cum M. Sigismundum Cieszewski et Halicia Vexilliferum Cit. et alios

Jn C. L. Satisfactionis Contentis Citationis in eadem expressis pro quo res est in instanti sub Poena Banitionis quae D. addit et R.

Arestat. Mtis. Gudlis. Wyszczerski

Idem Conventus Ploc. O. S. D. actis et alij Cum Successores ob M. Zakrzewski Vexilliferi Zawskie ob Capit. Cum Br. Cit. et alios

Jn C. L. Solutionis Censuum a Summa Duorum millium florenorum Polonicorum pro quibus res est in instanti sub Poena Banitionis quae D. addit et R.

Arestat G. Joannes. Dłużniewski.

7 C. L. Satisfa:

Famatus Puchalski Civis Plonsceni actis Cum Famatum Rajewski Civem Dsolinae Cit. et alios

Jn R. C. et ex adcitatione approbato anterior Processu L. Satisfactionis Contentis Citationis in eadem expressis pro quo res est in instanti sub Poena Banitionis quae D. addit et R.

Arestat G. Valentinus Zołtowski.

G. Joannes Bromirski actor et alij Cum G. Joannem Brodnicki Citat.

In C. P. D. addit et R. reliqua ut in Producto.

Arestat G. Adamus Kosicki.

M. Ulysz Subjudex Terrae Plocen. actor et alij Cum G. Bartholomaeo Mazowiecki Notarius Terrae Gostin. Cit. et alios

Coram Subdelegato P. Thoma Uniersyski R. P. In C. L. Satisfactionis Contentis Citationis in eadem expressis pro quo res est in instanti sub Poena B. quae D. addit et R.

Thomas Uniersyski Burgrabius Crez. Plocen. Subdelegatus mpp.

Arestat G. Casimirus Mniszewski

Consors G. Alexandri Osiecki actor et alij Cum MM. Kadłubowskie Kortowskie ac alios Cit.

In R. L. Satisfactionis Contentis Citationis in eadem expressis pro quo res est in instanti sub Poena B. quae D. addit et R.

Arestat G. Adamus Miłodroski.

G. Joannes Makomaski actor et alij Cum MM. Cieszkie Cit. et alios

In C. L. Citationis ab impedimento juridico Conventus Plocen. O. S. Dominici pro quo res est in instanti sub Poena B. quae D. addit et R. reliqua ut in producto.

Arestat Mtis Judtis.

Consors G. Martinus Zaborowski actor et alij Cum G. Petrus Karski Citatus

Jn C. L. Solutionis Summae Dotalis cum Provisione provenire pro qua res est in instanti sub Poena Banitionis quae D. addit et R.

Arestat G. Alexander Osiecki

G. Casimirus Maliszewski actor Cum Successore ob M. Antonij Zakrzewski Vexilliferi Zawskiej et Vice Capitanei Cr. Pol. Citatus

Jn C. L. Solutionis Summae cum Provisionibus provenire pro quibus res est in instanti sub Poena Banitionis quae D. addit et R.

Arestat G. Joannes Dłużniewski

Idem G. actor Cum G. Mathias Biedkowski Citatus et alius

Jn C. L. Solutionis Summae cum Provisione provenire pro qua res est in instanti sub Poena B. quae D. addit et R.

Arestat Mtis Judtis Wyleżeński

Idem G. actor Cum GG. Kęsickie Citatus et alius

Jn C. B. D. addit et R.

Arestat G. Adamus Kęsicki

Il L 33 cum pris. Sol.
G G Wielunczy actor et alij Cum Successores
ob M Adami Niszczycki Capitanij Bilsen
Citat et alios
In C L. Solutionis Summae una cum Provisione provenier
pro qua res est in instanti sub Pena B quae D. addit et R.
Arestat G. Adamus Mitodrowski.

Il L 35 vB
G Bartholomaeus Gesicki B C P actor et alij
Perfidum et Infidelem Hersz Chart Lanio
nem Judaeum Drolin Cit.
In C L. Solutionis Summae cum Provisione provenier pro
qua res est in instanti sub P. B quae D. addit et R.
Arestat. Mtis Judtis Wybezenski.

9 7 C ex ad C App. pcy L Sat.
Perillustris Rndssimus Joannes Bromir Sol.
ski ~~actor et alij~~ Canonicus ~~Gnesnensis~~ Camenecensis Cathe actor
et alij Cum Successores ob Perillustris Rndssi
mi Bogusłaj Bromirski Canonici Cath Pla Cit
et alios
In R C et ex adiutatione loco peragenda executionis approbatio
anterioris Processu L. Exdivisionis Bonorum Successivorum fatis
ob Perillustris et Admi Bogusłai Bromirski Canonici Cathe
drali Plocensis derelictis pro quibus res est in instanti sub Pena
B quae D. addit et R. reliqua ut in Producto.

7 C L 33. Arestat G. Stanislaus Bogurski Sol.
ex Perillustris actor et alij Cum G Samuelem Eu
mowski Cit et alios
In R C L. Solutionis Summae cum Provisione ab eadem provenier
pro qua res est in instanti sub Pena B quae D. addit
et R.
Arestat G. Joannes Chmielewski

AM

X Successores od M. Adami Niszczycki Capitanei Bielscen. actor. et alij Cum Illes MM. Niszczyckie Castellanie Raciąscie et alios Cit.

Jm C. L. cassationis Dispositionis Testamentariae per od. Mss. Niszczycki Capitaneum Bielscen. cum praejudicio naturalium Successorum conscriptae qua cassata ad Actoratum Partis Evasio Citationis et Causae cum impositione perpetui Silentij et abjudicationis cujuscunque praetensionis quibus res est in instanti sub Poena B. quae D. addit et R. reliqua ut in Producto.

Arestat G. Jacobus Bielicki Sol.

UB

Relicta od S. Dzieglewski actor. et alij Cum S. Petrum Modlinski Cit. et alios

Jm C. B. D. addit et R.

Arestat G. Adamus Miłodroski:

UL SS in obliga. religio

G. G. Włoczewscy Actor. et alij Cum MM. Kuiberskie Dapifres Volhiniae Cit. et alios

Jm C. L. Solutionis Summae in Obligationem Bonorum Bialluty expositae pro qua res est in instanti sub Poena B. quae D. addit et R.

Arestat Mtis Judlis Wyszczeński Sol.

UB

Comes N. Czachowski actrix et alij Cum G. S. Milewskie Citat.

Jm C. B. D. addit et R.

Arestat G. Adamus Miłodroski

In Co. L. S. iur. pone.

M. Bartholomaeus Zakrzewski Capitaneus Exercituum Rei S. Rgae Mattis et Rpblae Actor Conz. G. G. Bromirski et Gumowskie Cito et alios

In C. L. Solutionis Summae una cum Provisione ab eaq. provenienti pro qua res est in instanti sub Poena B. quae D. addit. et R.

Arestat G. Simon. ~~Kaczur~~ Maliszewski.

Relicta ob M. Karmkowski Castellanicae Vissogrodiensis Actrix et alij cum GG. Kręcieiewskie Cito et alios. (Extrad. Subdita reli.)

In C. L. extraditionis Subditae in Textu Citationis expressae una cum rebus ejus pro quibus res est in instanti sub Poena B. quae D. addit. et R.

Arestat G. Adamus Miłodroski

M. Kozłowski Venator Novogrodensis Actor et alij cum GG. Bietkowskie et alios Cito (Ex Loco pag. Ex.)

In R. C. et ex adcitatione Loco peragendae Executionis approbato anterior Praesentia L. Statutionis Ovillatoris pro qua res est in instanti sub Poena B. quae D. addit. et R. reliqua ut in Producto

Arestat Mtis Judis

G. Jacobus Zylenicki Actor Conz. G. Maximilianum Sierakowski Cito.

In C. L. Solutionis Summae cum Provisione provenienti pro qua res est in instanti sub Poena B. quae D. addit. et R.

Arestat G. Paulus Zołtowski

Il L. Ex Divisis Solut.
Perillustris Rndssimus Joannes Mlicki
Canonicus Cath. Gnesnen. et Plocz. actor et alij Cum
Perillustrem Rndssimum Joannem Bromirski
Canonicum Cath. Camenen. Cit. et alios
In C. L. Satisfactionis Contentis Citationis in eam expres-
sis pro quo res est in instanti sub Poena B. quae D. addet
et N.

Arestat G. Valentinus Zołtowski:

Il L. Ex Sod.
G. Carolus Rzeiszewski actor et alij Cum Perillu-
strem Rndssimum Melchiorem Jezewski Canonicum
Cath. Plocz. Cit. et alios
In C. L. et ex adiutatione L. Solutionis Summae cum Provi-
sione pro quo res est in instanti sub Poena B. quae D.
addet et N.

Arestat M. Zakrzewski

Il L. Satisf. Con. Sod.
G. Wielunski actor et alij Cum M. Chamski
Ensiferum Plocz. Cit.
nos sunt.

Il L. Ex Sod.
Consortes GG. Przedpełskich actrices et alij Cum
Successores D. M. Adami Niszczycki Capitanei
Bilsz. Cit.
In C. L. Solutionis Summae una cum Provisione ab eam pro-
venien. pro qua res est in instanti sub Poena B. quae D.
addet et N.

Arestat G. Adamus Miłodrowski:

Il. L. Sat. Sol.
G. Hiacinthus Semianowski ad. et alij Cz. G.G. Kraszewskie Cit.
Jm. L. extraditionis bonum pro quibus res est in instanti sub Poena B. quae D. addit. et R. reliqua ut in Producto.

Arestat G. Andreas Kraszewski.

Il. Lettra Subdi Sol.
G. Antonius Marowiecki ad. et alij Cz. G. Kosicki Cit. et alios
Jm. L. extraditionis Subditi in Textu Citationis expressi pro qua res est in instanti sub Poena B. quae D. addit. et R.

Arestat Mtis Judis Wyszeński.

Il. L. Levat. Sol.
Id. G. actor et alij Cz. G.G. Dziankowskie Conjuges Cit. et alios
Jm. L. levationis Summae in Textu Citationis expressae pro qua res est in instanti sub Poena B. quae D. addit. et R.

Arestat Id.

Il. ex ad. L. Sol. Vz.
Relicta ad G. Francisci Głuchowski ad. et alij Cz. M. Bartholomaeus Marowiecki Vice Notarius Terrae Gostyn. Cit. et alios
Jm. R. et ex adcitatione L. Solutionis Summae cum Provisione Provenient pro qua res est in instanti sub Poena B. quae D. addit. et R.

Arestat Gs Casimirus Mniszewski.

G. Ignatius Pintowski ad et alij Cq. G. G. Cracho-
wskie Citat. et alios
Jnc. L. Solutionis Summae cum Provisionibus ab eisq.
provenientibus pro quibus res est in instanti sub Poena
B. quae D. addit. et N.

Arestat G. Casimirus Mniszewski.

U. L. S.
N. Adamus Przedpełski ad et alij Cq. G. Antoniusz Łychocki Cit. et alios
Jnc. L. Solutionis Summae ab eaq. provenient. pro qua
res est in instanti sub Poena B. quae D. addit. et N.

Arestat Jd.

U. L. S.
Relicta ob N. Antonij Niedrowski ad eam
G. Martinum Dłużniewski et alios Cit.
Jnc. L. Solutionis Summae pro qua res est in instanti sub
Poena B. quae D. addit. et N. reliqua ut in Producto.

Arestat G. Valentinus Brudzierski.

U. L. S.
G. Mathias Niedrowski ad et alij Cq. G. Adamum
Kęzicki Cit.
Jnc. L. Solutionis Summae cum Provisione provenient. pro
qua res est in instanti sub Poena B. quae D. addit. et
N.

Arestat G. Casimirus Mniszewski.

Ut L. extrad. Docu. religiosa producto
G. G. Grzybowscy et Lutomierscy actor. et alij Cum G. Antonium Pruski Cit. et alios
In C. L. extraditionis Documentorum in Textu Citationis expressorum pro quibus res est in instanti sub Poena B. quod D. addit. et N. reli. qua ut in Producto.

Arestat N. Antonius Pruski.

Ut L. Cassat. D. Blazuro
G. Thomas Turowski actor. et alij Cum G. Antonium Turowski Cit.
In C. L. Cassationis resignationis Super Sortem B. Lazeriuntur ex nullo dato et accepto Subsecutae qua cassata L. Dimissionis Ejusdem Sortis in Praesentia Judicij competere pro quibus res est in instanti sub Poena B. quod D. addit. et N.

Arestat G. Valentinus Brudzieński

7 C. ex R. L. Ultimariae f.
G. Laurentius Mankowski actor. et alij Cum G. Martinum Niemczewski Cit. et alios
In R. C. ex Remissione ~~[illegible]~~ L. ultimariae fortis finalis faciendae executionis pro qua peragendae Executione remittitur Causa praesens ad M. Luc. Capitaneum. reli. qua ut in Producto.

Arestat G. Martinus Niemczewski

7 C. L. D. Sad.
G. Petrus Zglenicki actor. et alij Cum G. G. Maliszewskie Cit. et alios
In R. C. L. Solutionis Summae cum Provisione proveniendae pro qua res est in instanti sub Poena B. quod D. addit. et N.

Arestat Cittus.

G. Adamus Kowalewski actor et alij Cz. GG. Szumanskie Citat. et alios
Jn C. P. D. addit. et R.

Arestat Mtis Judlis Wyszerenski

Q. actor Cz. Relictam ad N. Niedrowski Citat. et alios
Jn C. P. Solutionis Summae cum Provisione pro eo pro qua res est in instanti sub Poena B. quae D. addit. et R.

Arestat Jd.

N. Mrozowski act. Cz. G. Mysienski Cit. et alios
Jn C. P. D. addit. et R.

Arestat G. Albertus Myszenski

N. Petrus Dłuzniewski act. et alij Cz. GG. Bagienskie Cit. et alios
Jn B. C. P. Satisfactionis Contentis Citationis in eadem expressis pro qua res est in instanti sub Poena B. quae D. addit. et R.

Arestat G. Valentinus Brudzienski

Sol.

7 L 8 S.

G Cyprianus Dzierzanowski ad et alij Cz G G Ksickie Cit et alios

In C. L. Solutionis Summae ab eaq. provenit pro qua res est in instanti sub Poena B. quae D. addit et R.

Arestat G. Casimirus Mniszewski

Sol.

U B

Consors H. Głuchowski ad et alij Cz G Paulum Brudnicki Cit et alios

In C. B. D. addit et R.

Arestat N. Paulus Brudnicki Cit.

Sol.

U L Dimiss. S. B. Kowalewski Podbur. ad Cat.

G G Kowalewscy ad et alij Cz G Antonium Kowalewski Cit et alios

In C. L. Dimissionis Sortis Dom. Kowalewo Podburne in praesentia Judicij praesid. pro quo res est in instanti sub Poena B. quae D. addit et R. reliqua ut in Producto

Arestat G. Thomas Vnierzyski

Sol.

U L Satisf.

G Stanislaus Lumański ad et alij Cz G Adamum Mankowski Cit et alios

In C. L. Satisfactionis Contentis Citationis in eaq. expressis pro quo res est in instanti sub Poena B. quae D. addit et R.

Arestat N. Adamus Kowalewski

Ich B
G Stanislaus Szumanski act et alij Cl
H Adamus Kowalewski Cit et alius
Jm C B D adcit et R

Arestat Cittus.

N Elevatio Decri Condtis
G Valentinus Uminski act et alij Cl
Eb Brudnickie Cit et alius
Jn Ct C et ex adiutatione L. Exdivisionis Sortis Summae Dotali proportionali in praesentia Judicij competere pro quibus res est in instanti sub Poena 33 quae D adcit et R

Arestat G Thomas Unierzyski

N Sunt
G Sokolnicki act et alij Cl G G Smoszewskie Cit et alius
NO Sunt

Ich B
N Alexander Szymborski act Con G Obrzeski Cit
Jm C B D adcit et R

Arestat G Thomas Vnierzyski.

ns 104

G. Obrzelski actt et alij cont M. Cieszewski Vexilliferum Halicien. Cit.

Jn C. B. D. addit et R.

Arestat G. Adamus Miłodrowski

ns

x G. Illustris Admitt. Rvendus Mierzeiewski actt et alij cont M. Lucam Bronowski actt et alios

Jn C. B. D. addit et R. Publicat.

Solut.

Jn C. L. Levatae Sum. et Cen. de Ben.

G. Josephus Dziwanowski actt cont Perillustres Admdum Rndis Simam Jezewski Cancell. Cathe. Plocen. actt ac alios

Jn C. L. Levationis Summae in Vim Exemptionis Sortium B. Gotowa proveniens pro quo res est in instanti sub Poena B. quae D. addit et R. reliquant in Producto.

Arestat Mtis Judlis

Solut.

Jn C. L. ex T. Horologij Pectoralis

Admdum Rvendus Pilchowski mensionarius Sieprcen. actt et alij cont G. Kiszkowski ac alios actt

Jn C. L. et exaudtatione L. extraditionis horologij pectoralis pro quo res est in instanti sub Poena B. quae D. addit et R.

Arestat Jd.

In T C L. Solutionis Census a mille F. solut.
Id Admodum Rvendus Pilchowski Mensionarius Leprcen. cum et alij cum G. Antonium Karski Subdapifer Krosvicen. cum ac alios
In R C L. Solutionis Census a Summa pro vero pro quo resert in instant sub Poena Dupl. D. addit. et R.

Arestat G. Thomas Unierzyski solutt.

In Co Bani
G. Mysienski actt et alij cum G. Mrozewski et alios cum
In C R D. addit. et R.

Arestat G. Valentinus Brudzienski.

In T C Ex ad Bani
G. Simon Zglenicki actt et alij cum Turowski cum et alios
In R C et ex ad citatione R D. addit. et R.

Arestat N. Thomas Turowski

In C. Bani
G. Andreas Kraszewski actt et alij cum G. Pomianowski actt ac alios
In C R D. addit. et R.

Arestat G. Valentinus Zoltowski.

Jl. Lext: Subditi Sol.

G. Jacobus Chamski act. et alij C. G. Dobro-
kielski Citat. et alios

Jn C. L. extraditionis Subditi pro qua res est in instanti
sub Pena B. quae D. addit. et R.

Arestat Mus. Gedlis.

x M. Wągrodzkij Nrg. Tms. et Crez. Zacrocimen. Act. et alij
cor. Successores Ex M. Pauli Jaroszeski Succamerarij Plo-
cen. et alios Cit.

Jn C. L. Solutionis Summae cum Provisione pro qua
res est in instanti sub Pena B. quae D. addit. et R.

Arestat Jd.

Jl. Stat. Sol.

G. Wielunski act. et alij C. M. Chamski Ensi-
ferum Ploc. Cit.

Jn C. L. Satisfactionis Contentis Citationis in eadem
expressis pro quo res est in instanti sub Pena B.
quae D. addit. et R.

Arestat Jd.

70 B. Ks.

G. Casimirus Dłuzniewski act. et alij C. G. Sokol-
nicki Cit.

Jn B. C. B. D. addit. et R.

Arestat G. Eustachius Sokolnicki.

Relicta N. Infidelis Praet. Sarna act. et alij Cum Successores N. G. Antonij Milewski Citat. et alios
In R. C. B. D. addit. et R.

Arestat. G. Adamus Miłodroski.

G. Maliszewski act. et alij Cum G. G. Chudzenskie Citat. et alios
In R. C. B. D. addit. et R.

Arestat. G. Paulus Zołtowski.

G. Kraszewski act. Cum Perfidos et Infideles Zelek et Salomon Pokrzywny Judaeos Drobinen. et alios Citat.
In C. L. Solutionis Summae una cum Provisione et eadem provenient pro quo res est in instanti sub Poena quae D. addit. et R.

Arestat. G. Joannes Chmielewski.

G. Chudzenski act. et alij Cum G. Maliszewski Cit.
In R. C. B. D. addit. et R.

Arestat. G. Casimirus Mniszewski
Franciscus Ignatius Rościszewski Judex Trns Pastus Plocz.

Ordo Inquisitionum Subactu Feriae quintae post Dominicam Rogationum 1760

G. Eustachius Sokolnicki ad et alij Cum G. Casimirum Dłużniewski Cit. et alios

Actor plr. Cittus plr. insistendo Decreto Judicij sui concessae Dilationis Inquisitionis inter Ptes in Anterioribus Judicijs suis prolato addit. Mtis Judlis ad pronuntiandum Super Incorruptionem Testium juramenti rotham idq. in instanti praestitit Inducat Testes et Inquisitiones suas educat

G. Dłużniewski ad et alij Cum G. Sokolnicki Citat. et alios

Actor plr. Cittus plr. insistendo Decreto anterioris Judicij sui concessae Dilationis Inquisitionis addit. Mtis Judlis ad pronuntiandum Super Incorruptionem Testium juramenti rotham idq. in instanti praestitit Inducat Testes et Inquisitiones suas educat

G. Maliszewski ad et alij Cum GG. Chudzenskie Cit. et alios

Actor plr. Citta per G. Thomam Chudzenski suo et aliorum Cit. nne plr. insistendo Decreto anterioris Concessae Dilationis Inquisitionis addit. Mtis Judlis ad pronuntiandum Super Incorruptionem Testium juramenti rotham idq. in instanti praestitit inducat Testes et Inquisitiones suas educat. Ze

Causæ ex Arresto Sub Actu Die Quinta post Dnicam Rogationum in Pielsko 1760 Anno.

Visus Decoy Ord Dominici Act Stabiscey N. Romualdum Ces Zeurki Ster Adjutantem Exercitus Rom. ac alios &c.

Actore per Religiosum in Xto Patrem Cyprianum Wil Lesti Conventus Pores Ord. Dominici Suppriorem suo et Totius Conventus ejusd nomine plr. Actis pro interesse pax rspei Romualdi Ces Zeurki Adjutantis Majoris Castr Exercituum Stri per eum plr pro interesse Magci Victorini Ces Zeurki Præfecti Equi Sue Regie Mtis Stis per R. Thomam Unierzyski Rel. Ord. Actos S. Joannes Chrzanowski suo pro interesse et cæt. Reos Ces Zeurki pro Evictione actor plr. amputata Dilatione Exemptus per Cumpercey Ces Zeurki Præfecti Equi Sue Regie Mtis affectata et per anteriorem Decretum Scriptum de mutuo Reum Consensu prolixa Partibus in Regestis Prioratus expedire mandat. in Expedimento fuerunt insis Literis Inscriptum Reflectendo per ob Religiosum in Xto Fratrem in Actu Procuratorem in Religione Ces Stirum Ces Zeurki Conventus Pores Ordinis S. Dominici nuncium Professum Coram Patre Ces Roman Jestrzembiec Pta 4ta post Dnicam Sanctissimæ et Individuæ Trinitatis anno 1726. in rem Conventus Pores Ord. Dominici Super Summam Otium solvendum Ob Stypulationem in Bonis Chudynek hic in Palatinatu Rdum Deserti Judm Palatinatus Ipsi Joannes Chrzanowski Actus Decernat Judex Palatinatus Pores Ingrossatus hic in præsenti Palatinatu Pores Contractus resignationis et 20 annalis in anno 1754to Inter Magcos Romualdum Ces Zeurki Majorem Exercituum Stri et Victorinum Ces Zeurki Regimini Pedestri Grandensi Regiæ Mtis Stræ Ordinis Pedestris inter Se Germanos Ces Zeurki Actum et Datum Met S. Pastwmasti Sto Albertum in Vici Kempski ad Actas Ord. Sto Ord. Sto pott Dnicam Divæ annæ Genitricis Mariæ anno 1754to Per obstantem perfecto ac prius met officiose resignationis Actis Ord. Sto pott Dnicam Divæ annæ Genitricis Mariæ anno ecclesiæ resignatæ Hæreditatis Juris gradatim Summam reus stans Stirum stipulationem Stypulatione Juris Ordinis Ces Zeurki Provisum à Statis S. Inscribendis Religiosi Ces Zeurki provenientibus Emendum semper per quatuor Cæteris impertinentibus Diei et Vicibus Ord. Sti P. Francisci Hospitii in Cracovia præsenti Coram Ipso et actis per Ipsum Subdelegatum Dominis Scribis Ipsi Expedientibus ex mandato Ipsi ad Sabbat et Festos Ecclesiæ Dei Ordinis Dei et Festivitatibus Ord. Sti Dominici Ces Zeurki Ipsi Ordinis Dei

Jus

in Sublationem vero Condemnationis in Judicijs suis hic
in Dietsko Ota 5ta post Dominicam Rogationum in
Anno proxime elapso 1759no ex Parte Conventus ejusd.
Ploc. Ordinis Sancti Dominici Super Gnoso Joanne Ma-
komaski Herede praesentaneo mm et Cieszenskie Anteactis He-
redibus Bonor. Chudzynek hac in Capsa obtenta Solvant
Tit. Citti Poenam Duplicem quatuordecem Marcar. Polon.
Parti pro Trno ut Supra descripta et sub rigore inclus.
apposito Judicio vero per medium Earundem Poenarum
in instanti sub Seorsiva Poena Bautionis ex rege-
stro Poenalium publicanel. Solvant juxta Praescripta
Legis Solvenel. moverunt tam Mtis Cieszenski
adjutans Majoris Clavae Exercituum Rni quam Gnus
Joannes Makomaski ad Judicia Tribunalitia Rni
Petricoviensis non admissa protestantur Judicium
cum Parte reprotestantur.

Vacat

Vacat

Jo Cantius O.P. Dominici Acta cum M. Michaele Notario Ploc. et alios.

Actor per Religiosum in Xto Patrem Conradum Wilkowski Conventus Ploc. O.P. Dominici Suppriorem sive et Actorem Conventus ejusd. ac Religiosarum Dedicatarum Monialium Virginum per Stat. Conventus O.P. Dominici nunc plo. Acta per J. Valentinum Zakrzewski Notarium Reg. Ploc. Reum Judicem ecclesiasticum Ploc. ad Judicium Judicem ecclesiasticum Ploc. ad effectuationem Partis Actae Datum Actorii ad Monimenta Causam presens impugnare ad Segnor &c.

Jo Cantius Acta cum M. Sigismundo Cieszewski Vexillifero Halicien. Acta et alios.

Actor per Religiosum in Xto Patrem Conradum Wilkowski Supprior. Conventus Ploc. O.P. Dominici sive et Actorem ejusd. Conventus nunc plo. Acta per J. Joannem Cominskowski N.P. plo. amputata Dilatione mandatum Actorum in Causa Actae Reum in Experimento productam Comparens Partis Actae ad inscripta Comparitione recedit et Reum Principalem Condemnare permittat Provide Super Executione Vexillifero Halicien. Comminatio petunt in Simplici regni contentis et Pro ejusdem Executione Mandatum Publicat remittit Causam ad M. loci Capitaneum. Publicat.

Tomasius Puchalski Civis Plocen. Acta cum Tomasium Raiewski sive Drobiney Acta et alios.

Actorea per J. Paulum Zakrzewski Actorem iterum petit averti Sententiae Condemnatio prout in Simplici regestro continetur et remittatur pro Peragenda Executione ad Magnum loci Capitaneum. Publicat.

Actor Ploc. O.P. Dominici Acta cum Curatore Bo. M. Antonij Zakrzewski Vexillifero Zawkiensi Loci Capitanei Cum Ploc. et alios Plo. Sup. Dust.

Acta per Religiosum in Xto Patrem Conradum Wilkowski Supriorem Conventus Ploc. O.P. Dominici sive et Actorem Conventus nunc plo. Actus ipsius Jerzy Zakrzewski Notarius Regius Ploc. ad Interessendum plo. pro interesse Religiosum Actoris per J. Adamum Michalowski Acta Judicium Terminum Partis Actae ad suum Judicium instab Deudeney Contra versus Partem exhibitis existendo Inscriptionibus huius

uno [illegible] decem actus Die 4te in Crastino Ste Matris S. Joannis
Bpte in anno 1749 Coram actis Cron Ploces Super Summa
Duorum Millium florenor Polon marks recemptionali exten-
sus annex a gulielmi et Centum [illegible] unius Mille per florenos
ejd jameres alterius Mille florenor per florenos Sexten
Pol Super Bonis Zaleszeni per ad M. Antonium Zaleszc
urb Vexillyferum Zaveszeni et Vicecapitaneum Crem Plo
er medietatem Ad Parentem in rem Conventus Plo.
er Os. Dominic rewgnitis Sententia Judicium Dom
tenut Part Actor Censum Annuum seu portio Pue spi-
rem à Summis recemptionalibus proveniens per credi-
um competens abstinii prætextue retend in et pro
iarstino Ste Matis S. Joannis Bpte in anno proxime ven-
turo Coram officio Act Cron Ploces sub Pena damni
nis in decem Cam contraventionis in ea mem pitatis.
tem faciend publicand cum quibuscris Jure Deffugio
et Protestationibus Pars Partis Actr solvat et realizetur
mer et Luta Pena Summ Part in Dem et Subnotare ta
petitus appresto Judicio vero tali in instanti obtenend
Deus prædict refore
Super Quam Act ut supra Stanislaus [illegible] supra dno ac Ilmis ac
mes Dni Joseph Dei Gratia Comes Potocki Palatinus Kioviens
Palatinus Russiæ Dominus Lubomirien et Rzeszoviens
Judicem Comitem Partis ad Summ ad Judicand et Dei
mend Controversy Partium exandi et perspiciem Illmor ac
mes Dnum Judicem Capitaneum Plocen ad Comp vocatis
new juratorum recitatis Summ quindecem Anteriorum
sungaricalium ad rudam membranem Acta May in an-
no 1755mo per ad supum Antonium Zaleszczki Vexilli-
ferum Zaleszczer et Vicecapitaneum Crem Plocen ab Illmo
Judice contractam et per tunc Scripto certo mandati
2 Sexbis in anno proxime elapso in rem Conventus Plo-
censis Os. Dominic transmissi Judex advenit et De-
venit gratanter Ipse Illmus Dnus Judex Judicium Judicans
huic Summ Causæ Partis actricis Jebetus in Regnos
Judicis sui quæ et per tunc Comparationem vel non ja
dicium Decernet id quod juris et Justitiæ erit &c.
MM Szczyrzyncz Conjugo Acta Congestatores Alex Miller
tonij Zaleszczki Vexilliferi Zaleszczen et Kapulanej Cleri
Civitatis Plocen Acta. super duas
Acta per J. Valentinum Zaleszczki Dei Acta alia per supcum Descriptum
Zaleszczki Vicecapitaneum Plocen Judex Ordinarius Partis

Actor

pbis ad suum Judm ed.b Deudeni ad affectationem Partis
Actr. Datur Dilatio ad Documenta Christian pro ea cum juram
ad Reyer Bz N in utraq Causa

Q: Bartholomeg Jozicki B. Stan Actr cz Inpdtem
Henz Chart Judem Drobiner Dts et alios

Actor pbr. Actus et Jud. ens pbr. Ludw Jationem Partis ads ad
suum Judm ed.b Deudeni Controversys Partium examinis pugni
rem ads ad Comprobationem realizatis Summe centum Flyn-
orum Scripto certo manuali de 1gesima Martij
in anno 1756to in Domo Drobiensi Actato per Actr ad Solvend
assecurate Judm advenient et ad Dict Lud. ens pbis Judm ad pre
mutand Juramenta rotandi ibq in instanti prestitit pram
mat Super realizatem Cinet Summe et pmut ex eadem nihil
pbris preter gratam Decem Flynorum actor sese ad pret
gnd prestitum Summa nova ginta Flynorum restanta pre
tigenda agnita Deinde Judm Ludtenus Actus Josephi
Henz Chart Judem Drobiensem pretactam Summam 80.
ginta Flynorum ei et pro Vigilia Ss. Petri & Pauli
Petre in anno proxime ventura coram officio et actis
Pleni subscripta Dantionis data in libris ejus Cognita-
rionis ejusq manifestationem faciendi pro libertate qnē
Ludmus Jurisdictionis et Processualitatibus Partis actr
Solvat et realiter enumerat Quitta Dens, Ordinem non
Ss. Pauli in Urbe et Sub rigore expressius descripto. Judm ne
vew in instanti sub Pena Dantionis ex regno Renati-
um pbicam Solvendi

Nob. Kuborty Vexillifer Volhynie Actr stat cz
Gl. Wodzicki Cto et alios.

Actr nomine Cto per Thomam Uniezyski Actr Actus nomine et actu per J. Se-
trum Wolczenski suum et Bliarum et Bliarum suarum pbr.
Judm Brnes Partium ambarum suum ad Judm ed.b Deudeni
Controversys Carum Examinis Deinde Judm suum ligavit
Angelus Joannem Swiderski et Eram Lubomirska inscriptum Congis
pretactus Vexillifer Volhynie mediantibus Eam Contractus
obligationis die 4ta Julij in anno 1745to in Domo Lubomirsc
Situato, cui ipsa manet offra obligatione Sabbo in Crastino Ss. Visi
tationis Mariae anno pro. Supra coram officio et actis
Congregationis ejusdem Domus Dilecti S. Catharinae Crabo
viensis J. Rti Wolczenski Comparens Conti pro obligatione

[illegible]

in Summa Sex Millium Ducentorum Florenorum de Camera. nunc vero
Partes utraq; ad pro declaratione jam vero Actum pro Sola-
tione ejusq; Summe ad Judicium Sacri Apostolici Palatii
Provinde Judex exemptibilibus Decreti Juris Diffinitiv ac juxta
tus Sententiat Judex Prefatus Supradict. Sanctiss.
mus Dominus Noster Dominus Julius Divina
Providentia Papa Secundus Summum Camere Apostolice
Thesaurum Florenorum monetam in Contractu et Instrumento
Obligat expressa in Vim Exemptionis memoratorum
Dominorum in Statu Gratianopolitano Et Actus S. Joannis Baptiste in
Anno presenti Venturo Coram Officio et Actis Cognitionum
Sub Pena Sanctionis in Obligatione Contravenientis
nisi circa manifestationem facienda publicationem premis
Summe ejusq; ute Pupillaris provideat Semestralem
et in Bonis mundis et Libris Juxta Decretum Partis
Actoree quibuscis Juris Diffugis et Dilationibus
Solvant et realiter ensuper jam vero Dominus Actor me-
moratam Summam Levet de Denariis quietet Sub omni
rigore in eo casu extendendo Lucia per Literas Apostolicas
Subscripsit Dominus Noster Papa in Omnibus et Singulis
Superius appositis Judicium vero totius instantie Decreti
Decreti Specialis Pretensiones ex Puncto Earum Do-
mini Actoris pubblicare et peculiter mutuo audire Sub
et insuper ratificationem Decreti Decreti ordinis Judicium
Judicii novandi Decreti in ordine Judicii Juxta
pretensionum
Et jam esse Condescendendum Earum jam ex adverso
Etiam Decreti invicem absentia non obstante in Statutum
premissorum Domus Diffinitiv capitato tempore ante ta-
men Dominum Actor S. Joannis Baptiste in anno presenti Dom
servia tamen de adventu Judicis Condescendendi faciendi
Acisatione conducendi adversarii decreti Camerarius aut
Camerarius Domus Decreti mutuo Actum Temporis
Thesaurus adhuc ante omnia Conservationem Juxta
tam Actus Domus Curiam consignat per Partes pre
dictas Demandabit de Decretatione sive reparatione Do-
morum auctione vel diminutione Instrumentorum argen-
risatione sive pranotatione Subditorum provisi
opus fuerit expedient. Decreti Ingressionibus ingressi et ejus
stigabit Dominationem cui et a quo juste provenerit pre
standa sententiabit, Juramenta alia necessaria fuerit ex
igi et Actes in omnibus et Singulis Decretis
bus pro exigentia Legis justitie Documentorum et Scri
morum finaliter Scripti et concludi et ad mercabi-
tur Decretum vel cujus Judicis Decreti Actes pravedet
aggredi sub Pena Sanctionis Ille in Decreto Condescendentis
et Judicis Decreti

Condescensionis Super Sde contravenien Rubricanel debet bunt
et seruentur. Lecta per Vtramq Partem Decreta D. Nondl. Par
ti p Partem alti abiectum expensarum Judicio vero totiq
in instanta Solvendi Decreti presentis vigore

Peinthi Locus Dobrzenicky Janowicz Clerus Gub ex
Offm. Pag Zeuzbie Vexillifer Cracou etalios &c
Actor pte. Actu Rpti Regthoy Cujus Decretum Cita
tionis per Spectm Joannem Dobrzenicki Subst Judicia Terre
Cracou Dilectum mihi ad quam se in anteactis Judicijs suis
recipereat ibq in instanta exponendam Sedes fuit experiantur
in experimento Comparebat Actor reconstitutum Scriptorum ma
nualium unius & 19na Octobris in anno 1746to Super Summam
viginti Aureorum hungaricalium Alterius & 20 July 1749 anno
Super Summam Centum triginta Florenorum per ob nfs.
cum Joannem Jezierski Venatorem Mercer aub Sad ibq in
Sepe dicti Judicijs suis pertgm Comparebat Reum vel nem Judm
Decreti ibq ad Juris et Justitiae exit &c.
P. Casimirus Rokoszki Actor cons Succedens &c
Adam. Niszczycki Capreis Bellis Act et alios.

Actor pte. Actus nfs in Adamus Wagnerski Notarius Terr
et Civ Lancicimer pro interesse sui pte. pro interesse Actricis
Interessati de Niszczyckie Rpti Andreae Pisarzewski Con
sor Casimiri Comitis per P. Adamum de Jedrowski Procl.
Boreri comparendo Actrica Pisarzewska Consortem Casimiri
Inducere Plenipotentiam Judm censet Ad Instanti et
quoniam Causa Coram Actrice Sde et Pcta pert Dnm
niam Peremptorie Quadrum in anno presenti revocandi
Inducit Quinde pro ad interesse ejusq Actrice Pisa
rzewska Sufficienti comparitione ad invicta pro niam
vero Actrix Nischorska de Niszczyckie Rpti Joachimi
Czerny Vexillifer Cracou Comparet presentibus in Curia
Disponet et Reudemnare permittit Quinde cum eo
Quod Cayser presens ad Confectionem Dispareri Su
spenditur Super qua Dispareri permittit Sundemnatio
prout in Simplici regestro continetur et remittit pro
pro ejusdem Executione ad Actrix cum suis Cayneum Dabi
tali
Actrix Czerny

Peritus Andissimus Joannes Bromierski Canonicus Ca-
thedralis Camerarius Alb et alij ex Successores Ol Per-
illus Andissimi Bogusłai Bromierski Canonici Cathe-
dralis Vlocl Alb et alios.

Acta et Citta per D. Valentinum Lostowski Scholasticum Vlo-
nipotentem. Actis simul et ad finem Stanislaus Bogusłai
Thomas Obrębski Martinus Brzeziński Andreas Bra-
zeuski Marchi suis et Conreorum suorum nominibus
plr. pro interesse Jurum Josephi Bromierski et Adami
Karola Coystig epis pro D. Josephum Bromierski suos et
Sororis suae nne plr. pro interesse Jul Bogumiła de Bro-
mierski D. Hy avunculi Pomianowski Curis tum et Offi
Marchi Citt et ad per D. Valentinum Lostowski Scho-
stici Vlocl potentem. Judicentes actores Per Stolo Adm
Joannes Jaesenny Vlocl Canonicus Cathedralis et Offi
Josephus Piwarna Lublinen Stanislaus Tribunus
Masovien Palatinatus primi ad M. Stanislai Star-
wiechi Vexatoris Civitatis ad ad presens Vota Offo
Alberti Mandowski Dapifer Vlocl Consors Fratres et
Sorores inter se germani Mazury per D. Thomam Unie-
rzyski Vlocl Scholasticum Patronum Petrus Michael Offi
chi Potanie Gross Vlocl per Eum Perthis Adm Mus
Antonius Prepositus Zagrobel Canonicus Cathedra
lis Vlocl et Joseph Josephus Stanislaus Casimirus
et Albertus Fratres inter se germani Wolnicey indi
centes ad per D. Stanislaum Wolnicki suis et Fra
trum suorum hne plr. pro interesse D. Samuelis Zuaw-
erski ad actoratum Inventum Machlet et alios Citt
D. Thomam Obrębski compareus et Secum petit con
venire Juribus Contrevertis Partium examinatis Sigil
Scholasticus nunc compareus sed Substantiam petat Petat etiam
Illi. Kiszczay Castellanus Parcicensis Ad et alij ex
Basilius et Rel Generalis Bogusłai Adm mirabi
Canonici Cathedralis Vlocl Successionem Confluentes
Comparentia Legalitatis pretensae Successionis inter
se contendant, inventa Rem de Jure Sententiat Deliberans
Partes omnes compareus Suas Jurisdictiones ac Documen
ta probis tam Successionem Stirpis Adm mirabi ac ad ejus
Successionem pretensam probandi Jus in Judicio pro
ducendi in instanti Scriptum resp exhibuit Petit ad
recipiendum Lustrationem Scriptum admitti. Juribus revisis
ac Jurisdictione perpensis Adm mirabi ad Juramentum Judi

nus probabiliter computatum est a Cujate Genealogiæ S.
Stanislaum Orzechovii cum S. S. Theophila Sierzeg-
Orcs et Stis ut puto Victorem Josephum et Augustanum ex post
Capucinum Cathedralem Posen ac Petrum unam Annam S.
Gregory Micchi Burgrabij Cracoviæ Cottam generasse
Jam vero ab illis SS. Patronis
Victore binubo in primis cum Eu
phrasina Ventrem Adamum Joannem Capucinum Casimirum
Adolphi Stanislaum Stenitzer ex 2da vero Matrimonij Victo
rem Jam Da Cyprianum Annam S. Adami Starchi, Eleonoram
Jam Strasdeuski Catharinam Adam primi Jacobi Zelinski ab
batis Jn Obrzebki, Victoriam Jacobi Strzeszewski Augustinam
Jn Domanowski ac Simonem Stenitzem, Denique alterum Vic
torem Josephum Orzechovium Abbatem primum cum Joanna Jarzyno-
via Josephatam Jacobi Augustini et Victoriam duos habuisse ex 2do
matrimonio Abbatem cum Jan Lottenspar Josephum
composuisse Abrahamum ab Olim S. Anna de Novo mercato
et S. Gregory Micchi Nepotem Cottæ Petrum Adamum
et Marcum Joannem Josephi Abbatis Capucinum Cathedralem
Josephum Stanislaum Lubieniecium Antonium Notarium Petrum Abbatem
Jacobi Michaelem Jam Stanislaum Tribunum [illegible]
dam S. Francisci Leopoldi ex filiabus Josephum, Stanislaum Jo
annam Franciscum Josephi Jacobi et Casimirum et Albertum
Adalbertum nec non Rhetoricæ Jam primo Regis Stani
slai Sarnicecki Senatoris Nepotem ex 2do voto Regis Al
berti Mankoffi Deputati Adolphi Capucinum Fabiæ Militis Fra
tris Jacobi Josephi per Directam sine Linea provenisse, Sicq probata
ac deducta Stirpis Orzechovianæ Successionem Successores omnes
Linea ac competenter ad Successionem
Bonorum Ostrowite cum attinentiis et Portionis in Bonis Nov
mien magna ac Matrimonialis mentionati Basilius et Adam
Augusti Orzechovii Capucini Cathedralis Posen Laicalia
rationum nunc in Causa compascentes Successores pro Substantia
cum accessu, Juramento Successoribus competentibus Successionem
Successoribus autoribus adhærentibus Jacobi et Valentini Suc
cessionis prælibatæ Actibus, Stanislaus Orzechovius
[illegible]
[illegible]
[illegible]

WM. Niszczycy Castellanię Rauiczen. Aud et alijcz
WM. Czerne Pisarzewskie &c et alios
Acta per simul et Acta per Nos Antonium Niszczy
ki Castellanicz Rauiczien. Sue et Prelis Admodu
Rdi Michaelis Canonici Plocen. Prepositi Czerwin
sis eorum Stanislai Prefecti Guardiæ Sere Regid. Mtis
et Josephi Castellanicz Rauiczien. minorennis Fra-
trum suorum Germanorum nomine Niszczyckich ac
Stentem insinuata Stentem pltr. Acta simul et acta
prout interesse nos eorum Andreæ Pisarzewski et Mar
resell de Niszczyckie Ensiferorum Osvicimen. Conju
gum, Joachimi de Szwarcemberg Czerny at y Sin-
phoreda de Niszczyckie inivicem Conjugum Vetulli
ferorum Osvicimen. per S. Adamum Niedwyd
zed. Insinuata Stentem. Nos eus Adamus de Wan
gyrdo Wagrowski Notarius Terris et Cresp. Lan
cimen. tiæ Actus et acta per alt. Judm Terres Partium
ambarum et quib. Nos eorum Niszczyckich Castellanicz
Rauiczien. pro approbatione jam vero Sue et
Nos Adam Niszczycki Capitaneus Osvicimen. pro ea
dem Testamenti et nova Terris in anno proxime elapso
1759 Bertoly condito et ad acta Castren. Nacken. Ozo
rda post Dominicam Judicum die eidem anno proxime pre
Oblatum correcti et sub eisdem acta relicti sunt ad
Judm instituendo Dividendo Controversias Partium etc.
Petri S. quib. Judicii sui exposita. Intromissione, post Mo
Nos Ioannem Dividum Valentinum Dreyers hi de Iray
dowanth m et Juratum coram actis Ioannem Ploer Perio
Certis positis Osterii S. Agnetis Virginis, anno proxi
sex Currenti expirant. contrat Petrum Pendlowen et Nos
Michaelem Canonicum Ploer et nos eo Stanislaum An-
tonium et Josephum Niszczycki Castellanicz Rauicz
zien. Superiores nos Niszczycki Capitaneus Osvi
cimen. Steriles de hac Causa de esse Ostentes Testa
mentum Bona Niszczyce, Machinæ Machinalia Jonoszyce
et Sierakowice hereditaria non modo regie mutationis
Dispositionis Testamentariæ verum etiam in
fundamento generum Juris ipsis Actoribus oppositum
Dicit Enim tamen Prædictus Jure gratiam Dominum
simul presens Intimidus Dominus negavit non prædictum

Divinde

Suspensa resolutione, Superius Connotati Testamenti Sen-
tentiat Judm Quatenus Perillus Admus Canonicus Cathedra-
lis Plocen et Mfici Niszczycki Castellanicz Rawaczer
praemissa Jura ac quaevis Documenta Causam praeser Evin-
cens, Ligue habere valent comportent pro Ig pro Se-
quens Judicijs suis sub rigore Poenae Dantionis in
ibidem extendo et Conservatur Trnus Partibus in ibidem
sine quavis adcitatione comparendi Peremptorius
Decreti praeser rigore

Consors G. Martini Zaborowski Actt et alijcone Sk
Otrum Karski Citt et alios.

Actt per G. Martinum Zaborowski suo et Contis suae rnae
Ptr. Cittus Ptr Judm Trnum Ptis actt ad Sum Judm edit Deidenc
Controversijs Ptium exauditis Quoniam Judicio suo manifeste patet
Decreto Condescensionali Fabta et Bm S. Vitti et Modesti
Martyrum in anno 1755to in Ptunc Bonor Brzechowo per
Officium Cren Plocen inter Ptes prolato et ad acta Cren Plocen
Sabbo ante Bm S. Mariae Magdalenae in anno eodem
per Oblatam porrecto Summam Dotalem moderne actrici
comparens et quae de Bonis Paternis et G. Alberti Kar-
ski haereditarijs Summam Septingentorum Sexaginta Tri-
um Tynphorum et grossorum triginta duorum Pol. jamvero de Bo-
nis Maternis et S. Theresiae de Raczynskie Karska Summam
Quingentorum Septuaginta unius Tynphorum grossorum Quindecim
Pol. Solidi unius Pol. provenientem adjudicatam fuisse
Eandemque per medium Citt non exolutam esse Proinde Judi-
cium insistendo praerecensito Decreto Decernit Quatenus
Cittus Gnus Karski Bonorum Petronimicorum et Matro-
nimicorum haeres praerecensitam Summas Dotales
Suprescriptas et quae Summam Septingentorum Sexaginta Tri-
um Tynphorum et grossorum triginta duorum Pol. ~~[illegible]~~
Paternam jamvero Distinctam Summam Quingentorum
Septuaginta unius Tynphorum grossorum quindecim Soli-
di unius Pol. de Bonis Maternis actt concernens unum
cum Provisione ab actu Decreti Concl. superius de actu Con-
notati per medium computandum mediante ex Isti Sum-
mis Omnis Summae Quingentorum Tynphorum per Gram

Hedugim

in dicti Loci contraventionis circa manifestationem faciendi publicandi Carte acb etiam cum mutuo Dni potentis
sine quibus nis juris Defuyys et Prostallationibus predicti
rem possidere faciendi quietationi seu purgationi rei
sine Sedvat et calit enumeret Lista Rem Immobil
per Ostem Item Carta in Rom et sub regule Superius
apposito Judicio vendito tali in instanta debendi Dei
Predicti Gregorii

Ego Franciscus Zabicki acb et alij Ca Ill.mi Sker
Oki Ostendis

Acb per J. Franciscum Zabicki Nob. suum et J. Agnetis
Zabicka J. Adami Leszczki Castri Sonnis sub germana
nob. Dni Ostii filios ortos Joannes Capitaneus Cusinen
Subcamerarius Sand Legis Castri et Vadovius Cobo
ictus Cervicium dni a Joan Skarbki per J. Ada-
mum Mizdrowski Nob. Bonum ad reperendum non Com
parentem Stat Ostis Datus Dilatio magistratus ex quo Cas
sus Negotii importunitas in Judys Cos Predicti ypsum
probabit Literatorys Documentis in Scriptis Judys
dicti Ostis ortis Joanni Skarbek Agnetis non Ostis
dicti Ostis cum Cedere non comparendi Cusp ensuendi
dicti Scripti Stat &c.

Ill.mi Ca Szyszy acb et alij ejus Executores ad Ill.mi
Nicolaum Capitaneum Biecz et alios Cid

Acb per ortum Franciscum Rem Szczurki Judicem Terre
Sandecensis inscript Nempotentem Ostis per Ejum Adamum
Mizdrowski Nob. inscript Dentem Judicium Bonum Partis
acb ad Bonum Judicium dicti Decidendi Controversys Par-
tium examinatis inhierendo Decreto Judicij dicti Loci in dicto
Oto Sto post Otm S. Martini Pontificis in anno proxi-
me Lapso 1789no inter ortos Nicolaum Szczurkie Cbum et ad ortos
cum Adamum Mizdrowski Capitaneum Biecz Ste ab
altera Pnotato Decreto Judicium Dicatenus Pars Ostis non
per Ejus Procuratorem ad mentionato ortos Mizdrowski Capitaneum
Biecz Summam probibatam Centum Sexaginta Au-
reorum Hungaricalis Scripto exto mutuali Ejdem 14ta Februarij

in eam

Jus

Februarij in anno 1754to [illegible] per Ill. totes dictum Dñm Nic. Szeszycki Capitaneum ad dandum [illegible] ad cum Provisione ab acta ex Judicato Supremi contra tali Decreti per medium semper a Centum per Semi cento Olympi num computandi Solvendi in Anno Satisfactione per Ill. Dñm [illegible] ad certandi gratificationibus in et pro Curatione Parte Altaris S. Joannis Spitil in anno pre sens vertens Coram Officio et Actis Cregs Plocen sub Pena Damnationis in duby in Casu Contraventionis eis in mo. [illegible] faciendi publicandi sine quibus eis Jus Dandi et Protestationibus Partis ad premissa [illegible] faciendi gratificatione seu renunciationi reser ne solvat et aliter enumeret Lucta Pena [illegible] per Totam Diem Parti in Anno et Sub rigore Supremi Judicij vero totuly in instanti Solvendi Ger [illegible] Gregis

M. Kozlowski Notarij Pñs Plocen ad cum Cu[illegible] Nic. Adami Nicszycki Capitanei Pilscen et alios Fit

Coram Subdelegato S. Josepho Zielinski Camerario Granarali Palatinatus Plocen Acta M. Josephus Kozlowski Notarius Pñs Plocen prius Citata per Dñm Adamum Wagnerski "Notarium" Pilscen et alios [illegible] Pro interesse S. Alexandri Szczuki per S. Valentinum Lubowski B.C.P. Judicium presens una cum Subdelegato Granarali Palatinatus Controversijs Decidendo adiutatorium Recusicatoriam Partis actoreae ad Suum Judicium editam Decernit Quatenus Monitus Solvat Adhaerendo Decreto Judicij Lis in ante actis Judicijs citato Satisfaciat, et in ordine Satisfactionis Termino Juris Plocen ab acta presentes per Duabus Septimanis Procediatur ejusq Sequelam per Spatium Duar Septimanarum Sine intermissione Sub rigore Instrumenti Citra Exercendo Continuet et Expleat, Rebellionibus pro Contravencione ejus decreto Pena Citra Lis Exercendo de Parte Duplicem Quatuordecem Marcas Polon. alias ut Sublationem Condemnationes Similem Penam per Citatum Partem Superiori Pena Duplicis Quatuordecem Marcarum Polonicalium cum quog Duplex Vadium Capitaneale per jus aut olim M. Nicszycki Capitaneum Brzesc. cuj Intercedendo Audiam Partis actoreae ad Solvendum Decretum Jus S. Stutak aut pro ea Pars Citata venus ad aliam sese non referendo eodem in Tempore Exercendi Pena Coram Actis Castri Plocen Citra Manife[illegible]

Status res

stationem faciendam publicandas Recenon. Manifestationem
Coram actis Castri Plocens Feria Secunda prox die Festi Sancte
Hedvigis Virginis Electe D.N.J. anno proxime elapso 1759 no
Citra scripturive laudendo honorem prefati M. Notarij loci pre
sens factum ad primum ejus requisitionem virtute recensiti
Decreti ex actis suprascriptis eliminando Censet ac causas
prestantissimo honori ejusdem Mris Notarij Nihil non debere
nocere declarat Decreti presentis Vigore Prefata
Cessione in Personam Personolventis Solvat et realiter emetiendo
Solva tamen repetitione Persolutionis vadij et pignorum apud bie
dictum D.N. stabat personolventi reservata et predicta.
Josephus Zebinski Camerarius Granariatus Palatinatus
Plocens mpp

Ad M. Acta cum Exhibente Successore D.M. Nitalyski
Capitaneo Biscup Stabies &c.
Acta M. Josephus Lewkowski Notarius Nris Plocen mpa
Stata per M. Adamum Wagrodzki Notarium Incolam Castri
Laicinienem Actum Die et alias Actor nomine mpo alter
Sui interesse M. Michaelis Skembek Capitanei Bronicen
sem adhibiti per M. Dionisium Przeciszewski Camerarium
Granariatum Palatinatus Plocens Inscriptum Plenipotentem
Ludovicum Cieciszewski Judicem [illegible] Judicium
presens cum subdelegato Exactoris Partium Controversiis in Judi
cium suum inducti Decidendo Determinem Partis actoreae
ad se editum Sententiat Quatenus Pars citata Summam sex
Millium Quingentorum Nymphorum post obitum D. Catharinam
Grabczewska olim Andreae Kozuszewski Consortem olim
Mri Georgij Grabczewski Thesaurarij Loci nunc et Ter
tullo Smuglewicz Consulem Plocens "devoluta ex portione sua"
Cum quinta post Dominicam Lozationem per MM. Josephum Vicepalatinum et Albertum
Dapiferum Terra Dobrinen Starshie olim M. Antonij Starski Dapi
feri Dobrinen cum olim M. Rosalia Kozuszewska procreatos Filios
olim item MM. Michaelis Starski et nunc Grabczewska Consulem
Nepotes Cessum in Bielsko, et per M. Joannem Starski benefa
rem Lobnen olim Vladislai Starski cum olim M. Catharina
Grabczewska Matrona procreatum Filium Nepotem suum no
mine D. Catharinae Starska olim D. Jacobi Borowski defi
cti Consortis Sororis germanae Portionem Juris sui et summa
recensita Sex Millium Quingentorum Nymphorum Stenbokes
fatis praedicte D. Catharinae de Grabczewskie Kozuszewska limi
titer demissum in Rasiąż Feria quarta post Festa Solemnia Sanc
ti Lubaldi Patroni Portionem

Pentecostes, Ultra q Portoes ex actis Tribus Placen adextremum
Tertiam portionem per Ignotum Petrum Leardi ob albertum
Filium Clem ob S. Theresiæ Pia expositas prædictum Johannem
ob vero pro M. Michaelis Leardi et Annæ Magdalenæ Conjugum
gem Reportem et Successorem Suo et Ignotarum Ursulæ Uxoris
Alberti Murzynowskij ac Hedvigis S. Martini Zaborowskij
Mariannæ S. Laurentij Skorzynskij Consortum atq Annæ
et Eleonoræ Virginum Innuptarum Leardi Sororum
Germanarum Nomine Tertiam portionem Juris sui Sum
me præcensitæ Sex Millium Quingentorum Symphonum
demptam actis factis Placen Feria Secunda p.to Festum San
cti Bartholomæi Apostoli ano eodem alme proxime et
Immediate elapso 1759. Omnibus Debitoribus actibus Depu
tijs in Personam M. Josephi Lorkowski Notarij Actis Placen
Subscripti, Summam in genere computando Sex Millium
Quingentorum Symphonum "monetæ in inscriptione expressæ.
Summa provenien a quolibet Centum per Symphones "Semi
tetor ad mentem præjudicatæ nunc declaratæ in d.o Pen
Secunda post Festum Visitationis Gloriosissimæ Virginis Ma
riæ in Ao præsenti proxime venturo coram actis Castren Pla
cen Solvendam sine quibusvis Juris Objectionibus Solvendam ac
invenit Decernendo Quatenus Citatus omnes ad alium dese
non referendo præfatus Depositarius in personam prædictorum
Coram actis ijdem illo in Termino sub pœna Bannitionis
quæ et nunc decernitur publicandæ Solvat et realiter com
merent. Pro Ejusdem Manifestatione nec Jacinto Nikolowicz
in Prno Solutionis Summam Quingentorum Flore
norum Polonicalium sub rigore Suprascripto Solven
arbitrabatur, et quibus Partibus coram actis factis Placen Jud
dicto suo vero per medium insinuando et Lyceatur Penali
tem publicandæ Decreti præsentis Vigore. Et Documentis
per Renovationem probatam in personam Supradictæ Sum
Sabbatinum
fatissimæ Magdalenæ devotissimæ et a Latere Gratiæ S. Andreæ
Leguisensis ab Ao 1753 Die Nona Novembris pendenda.
Josephus Lubinski Camerarius Gnesnensis Palatinatus
tus Placen Subdelegatus
P. Worowski Actus Coram Me Dionisium Przeniewski
Camerarium Trem Pltz Placen Cls. et alios.
Actor pro Cessus M. Dionisius Przeniewski Camerarius Gne
snæ Palatinatus Placen sua et suprad Cessatis Sub nine Rls. Judicium Do
minum Reis sub ad suum Jud.m instituit Devolutum Controversus
Partium

Just

1151

Pars una exhibitis gravamen Pres in alterata Partis ab repe-
tae pratense Laborieszyrum Stanislaum Orzechi existente Sanctuaria Cons-
gum contra Ejus prosecutor, pro suum mandatum et alia in eo
compescuerunt et in virtute judicii conventionis Pars Prze[illegible]
Camerarius Granatensis Lucem Summam centum Stygnos habe
de substantiam obtulit Dominus Judex approbata huiusmodi
umbitione absorptis supplicata pretensione nunc Domi-
ficata Sententiat Judex Quatenus mentionatam Summam
centum Stygnos pro judicio compositam Durantibus Judy
Orzechi Partis ab quibus in processu citationibus Ex-
citationibus Partis ab quibus in processu citationibus Ex-
citationibus Partis ab quibus in processu citationibus Ex-
citationibus

Jud

Parti acti ab actu presen. in quatuor Septimanis Coram ass. et Regi Pbo ver Sub Pena Dantur in Bulgis Cum Intimatione ne ea manifestationem faciend. Publicand. extrad. et exercituat. Lecta Vera prout Jud. Pbo ti in Crim et Sub signo Superius appensio Judicii vem to stul in instanti Solvend. Decreta Prebend. regien Sum mam Centum Florenos Loco extraditionis ejus Laboriosi Praecedit Civis Sub simili signo Jeronimi

M. Adamus. Ukrzodzki Notarius Terris et Castrens Cracovien. Ad et alij cons Successores D. M. Jarozewski Cameravij Loci Gil et alios.

A Ser plr. Actor pro interesse mei Pauli Sandubrzki Ensis Cra vie Vicegrel per D. Jacobum Krzichi civicipl Plebanen pro interesse Ejus Victoriae de Sandubrzki D. Alexan. dri Osiecki Comitis per Cumes D. Osiecki marshum Cur et Comitis sub una plr. pro interesse mei dicti Sandubrzki et Zoranchich Conjugum per D. Thomam Lubieszyski Rect. pro interesse mei Pauli Janszewski Vexillifer Regiminis Podolsni Quadrie Vere Negue mitas et Ju publice per D. Carolum Zaborowski Judi Civium Sti ad ad suum Judicium instit. Deinde Ad effectuandum Sen tus Citat. Datus Dilatus ad monumenta Cohram Pbo ver impugnare ad Segnem &c.

Consors D. Alexandri Osiecki Ad eos cons M. Sandubrzki Ukrzodzki Kozlowskie et alios Cios.

A Ista D. Victoria Sandubrzka D. Alexandri Osiecki Consors in assistentia D. Jacobi Krzichi Camerary Cracov Ens ami plr. Actor mei Pauli Sandubrzki Ensis Vicegrel per D. Valentinum Strudzienski civicipl Podolsni pro interesse mei Zoranchich Subdapiferi Cracov rum Vicegrel et Zoranchich Subdapiferi Cracov Conjugum per D. Thomam Lubieszyski Rect. civicipl Po. dolsni pro interesse Actor fecit mei Pauli Sandubrzki Ensis Vicegrel Dilationis Majoris ad quam se in stante actus Jud. dicis recepsit id q in instanti Actor fecit exposuit et in Experimento ad effectuandum comparuit mei Sandu brzki Ensis Vicegrel Datus Dilatus ad monumenta Cui Actor Sandubrzki Cohram Pbo ver impugnare ad Segnem &c.

Perillustris Rendissimus Debreniecki Canonicus Cathedralis Plocen.
Actorum G. Mazowiecki Citt.

Actor plr Citatus G. Bartholomaeus Mazowiecki Vice Notarius
Rnis Gostinen. plr. comparet et secum judex controversiae Rebus
Controversiis Partium exauditis insistendo Scriptis manuali-
bus diversis temporibus de Datis Eorum uno quidem die
17ma Januarij Super Summam Ducentorum Triginta Tympho-
num altero quoque die Decima aprilis Super Summam Cen-
tum Septuaginta Tymphonum Tertio Denique die 25ta Junij
Super Summam Trecentorum Tymphonum omnibus in
Anno 1755to Datuatis atque Literis missibilibus cum ex-
postulatione Summae mutuo contrahendae Centum Tymphonum
ad Actorem directis Decernit Judex Quatenus Citatus Jus
Bartholomaeus Mazowiecki Vice Notarius Rnis Gostinen.
Summas praemissas ex Scriptis manualibus de Li-
teris missibilibus apparentes et per Citatum agnitas una
cum Provisione per medium videlicet per quatuor a Centum
Tymphonum computandae in et pro Feria 2da post Festum SS. Petri
et Pauli apostolorum videlicet in Crastino ejusdem Festi Coram
Officio et Actis Crem Plocen. sub Poena Banitionis in
Ibidem in Casu Contraventionis circa manifestationem
faciendae publicandae Parti actae sine quibuscumque Juris
Diffugiis et Protestationibus Solvat et realiter enu-
meret Luita Poena 3 mm PP. per Citatum Parti in Rno et
Subrigore superius apposito Judicio vero totidem in in-
stanti Solvendae ~~[illegible]~~ In Sublationem
vero Condemnationis hic in Judicio Suis Festa 5ta an-
te Festum S. Catharinae V. et M. in anno 1758 ex Parte
actae super Citatum obtentae Solvat Jus Citatus Poenam Du-
plicem 14 mm PP. Parti pro Rno et Subrigore superius De-
scripto Judicio per medium vero in instanti sub Seorsiva Poena
Banitionis ex regestro Poenalium publicandae juxta
praescripta Legis Solvendae Decreti praesentis vigore

M. Ubysz Subjudex Rnis Plocen. Actorum et alij coram G.
Bartholomaeus Mazowiecki Nnum Rnem Gostinen. et alios etc.
Coram Subdelegato Gnoso Thoma Uniertyski B. Plocen. Actorum per
Officium Albertum Ubysz Subjudicem ~~[illegible]~~ Loci
praesentis Juvetaliorum actorum nomine plr. Citatum per Jsum An-
torium

Jus

Mazowiecki plr. Judicium Termini Partis actr suum ad
Judm edit Decidendi Controversys Partium exactis Su-
spensa Decisione Causæ præsens ad affectationem Partis
actr Datur Dilatio Inquisitionis in Causa Partis Rei et
Evidentiarum utrq Parti actr in Deductionem Rei
in Emundationem Super Contenta Citationis et Protesta
tionis Partis actr in Sequens Judicium suis Expensis

Thomas Uniejowski Burgrabia Grodzki Lubelski Delegatus
mpria

M. Bartholomeus Zaborowski Capitaneus Executionum
Ord. S. Regni Actr coram Ill. Bronowski Famorski ac
aliis Rel.

Actor plr Citatus Joseph Brunicki plr per interpositam
Samuelis Skrzynecki Citationem per J. Albertum Schultzeski
Judm Ordin Partis actr ad suum Judm edit Decidendi Ordinari
Judicii sui præfatum est Citatum Joseph Brunicki
Summam Centum Aureorum hungaricalium expendendi
Provisionem annalem Totali Summæ per Dymphory Centum ascen
dentia Coram actis Regni Plocensis Data ante Dem S. Mar
garethæ Virginis et Martyris in anno 1758to mensis Sui
præfati Debiti Ex Joseph Szczygielski Capitaneum Cruci
cum inscriptis, hanc istam Summam una cum Pro
visione ab eum Provenien Jure Ordinario actorem Mo
cum Zaborowski Capitaneum Executionum Ord. Sacræ Regiæ
Mtis Actis 7bris Regni Plocensis in Curia Regiorum ann
Præsens præsidisse. Pro quo Judm insistendo præmis-
sis Documentis Sententiali Quatenus Pars Citata mem
oratam Summam Centum Aureorum hungaricali-
um monetæ in Inscriptione Exigisali expressam una
cum Provisione ad Denarium Cursi Inscriptionis Debitam
ab ultimæ prætationis retenti in et pro Vigilia S. Petri
S. Joannis Bpte in anno præsenti, Curiæ officio et actis
Regni Plocensis sub Pœna Damnationis in Acta per Causæ Op
ponentis citra manifestationem faciendi publicam
præsentiam in rem per actorem faciendi prætationis ter re-
gressum Cessione Partis actr Salvat et realiter enume-
ret Quota Pœna Damnati per Ill. Partem Ordinem Subin
gressa Superius appositis Judicium vero tuligerendi sub
Ille vim et nunc extendendi Solvendi

Relicta ad

Rebita &c Infidelis Sarna Judæj Drohiniez Actrix et alij
ex Succore &c S. Antonij Milenski et alios &c.

Actr per Personam et Infidelem Sarna Judeam Drohiniez &c
et alios ad vineas pro Citta semel et pluries ad per J.
Adamum Niedzwiedzki Dell in iuris pro Illeni presentem requi-
rend Partes Inquisitiones &c coram Judice eductas et groviam
Actr Judæj Drohiniez suas Inquisitiones in actorata et sub requi-
sitam Partis vero Citta Rei Partis ad Inquisitionibus se Lu-
bjt et Proinde Satisfactione in premissis adinventa ad te
stium Earum resp citarum Inquisitionum condescendit
Verbis lectis et per Singula Puncta Veritum examinatis
ac diligenter Practicatis. Quia ex Rei Judicij sui
comperitum est &c J. Antonium Milenski Citt Parentem
in Satisfactionem Summæ Precentorum Pryphory
per Infidelem Sarna ad maritum et Parentem contra
Citt Partes &c Pro Pena Veritum multebrium ac Dolium
ursum magnam Cremati ab ere ad Judæ Sarna ac ejus
de et Cum Stalibus per fasse Proinde Judex attendit
Rei Inquisitionibus Satisfactionem premissam in
Petitantibus in majorem rej certe Judicium Pro Parte
Citationem ad Perfidi Israel Sarna Centem vel unam Mo
tem et Jacobum Sarna Citium comparentes, Cau-
se Proper melius scientes ad Comprobationem pu
ratoriam Prout premissis Verbis multebribus
ac Dolis Cremati tam in Summa Precentorum
Pryphory Originali Pro Provisione ab ere Satisfactus
Olim J. Antonius Milenski integraliter, Pro Inqui-
endus Fuerat ex inde ad ultam rem Solutionem pre
tensæ Summæ Parte Citt prestare non tenen
tur ad minus Libites advenerunt et Decreti Pro atenus
Rei Judex in Causa Judicij sui, nulla suspicius de
scripta quicunt. Postea Comprobationem vel
nem Judex Decernet Pro qt Juris et Particulares &c.
Inscribentia in minor Districtus Regionem
J. Casimirus Malinowski Acta Cog Sd olim Mci Antonij
Latinowski Vadlopen Jarostinen Ad Vapeck Cog Sd
Citatus
Actor pro Citata pro interesse Mci Josephi Latinowski Vice
Notarij Ordo Loci presens per Cujus pro pro interesse re-

gerendum

Jus

Cittorum per G. Adamum Miłodrowski B.P. Judex insi-
stendo Decreto anterioris Judicij sui Sententiat Quatenus
Actor G. Maliszewski in Satisfactionem Cit. Decreto co-
probet realitatem Summae Trecentorum quinqua-
ginta Tymphonum ac si per ob. Mtum Antonium
Zakrzewski Vexilliferum Zawskrzer et Vicecapitane-
um Cren. Plocen. contractae ~~ida~~ Judicium censet idq.
in instanti et additur Cit. Mtis Judlis ad pronuntiatio-
juramenti ut tam et quoniam Partes circa Jus Jura-
mentum ipsi Injunctae pro Summa Ducentorum Duo-
quaginta Tymphonum secum Judlr. composuerunt et
Eandem Pars Citta se soluturam obtulit Proinde ap-
probata Partium Judli combinatione Decernit
Quatenus Pars Citta Summam praerecensitam Du-
centorum quinquaginta Tymphonum citra Provisionem
in et pro Crastino Ct. Nttis S. Joannis Bptae in anno
praesenti venturo Coram Officio et actis Cren. Plocen.
sub Poena Banitionis Inibicae in Casu Contraventio-
nis circa manifestationem faciendae publicandae sine
quibuscis Juris Diffugijs et Protestationibus praena-
in rem persolvendae faciendae quietatione seu recogno-
scendae cessione Parti actae Solvat et realiter enume-
ret Lucta Poena 3mmPP. per Citm. Parti in Brno et
Subrigore Superius descripto Judicio vero totius in in-
stanti solvendae Dein praesentigne

G. Eustachius Sokolnicki Actor et alij cum G. Dłużniewski
et alios Citt.

Actor simul et Cittus ptr. Cittus simul et actor G. ~~Dłu~~ Casi-
mirus Dłużniewski ptr. Plenen. Ptes utrasq. reponere
suas Inquisitiones in Judicio suo eductas Judm censet
idq. in instanti et quoniam reposuerunt Proinde Satis-
fecisse Eandem Ptes adinvenit Nihilominus ad Lectio-
nem Earumdem repositarum condescendit Quibus lectis
et per Singula Puncta diligenter examinatis Siquidem
Inquisitiones utriusq. Partis in Obiectis ac si derelicta-
rum fatis ob. G. Pauli Sokolnicki in Bonis Gnesn. Dłużni-
ewski intercedente Summarum paratarum nihil quid-
quam ~~[illegible]~~ Eundem G. Dłużniewski Specifice redarguuntur esse reum Proinde Judaeus cumq.
Inquisitiones in talibus Causis plene testari certi-
cariq.

certa si cuiq; nonvalent evadendo grauius Dentis actu Ogi
nimes compromet Ipsum vt fatis ejusq; od Pauli Pakoszniczki
actoris inter eosdem nullam Summam paratam ac quid-
quam ex rebus mobilibus partis ipsius venire ex eadem exactis
rem ipsam Parti teneatur et adstet Juris Judicis ad ipsa
nuncupare Juramento votandi q in instanti Prestitis
Cautione attenta Judm Cum Juram Dñi Zaluski Castellani Cracou
Causa presens et quoris Inspectione Partis Liberum
fuit et pronuntiat. Dein presens ingressa D. Stanislaus
Kobielski M. Karnkowski Castellanus Cracou & Stolo
et alij cons. Gg. Krzaiewskie Ctt et alios.

Acta per J. Thomam Uniejowski Rel. inscriptum Presentem
Citri Gst Joannes Krzejewski et Bogumiła de Szamotuły
in eiusdem longis et quibus Consors in ejus exacta Lis Mota
Judm Orum Dñis acta adversum Judm edita Evidenci Con-
troversis Partium exauditis Sententiat Judm Quatenus
Citri Joannes Krzejewski Consors Laboriosam Mariannam
Arciszam de Domis Wodzińskich Citri Petricoviensis
Relictam Joannis Stanislai Szamotulski Subcamerarii Cracou
Relictam Corporis Vidua Citta Jta Krzejewska Mentis Bonæ
Dobrosielscie Imbrany Electe Zyne Curie et Regni Terre
Jurisperitricis Vulgariter Zyw Citri Attento Contracta
Nouarum prorogatarum 19na Julij in anno 1585to in Do-
mibus Dobrosielscie consum et actarum per Dñm Stanislaum
Kiszki Citri S. Jacobi Apli anno eod per Ptes contrahentes ro-
borate Nimirum qua nulla Denunciatur exceptio Indebite
vendicant Candem Annillam uti Curule annexam Jri et Jure
Ota ad post Dñm S. Michaelis Archangeli in anno proxe
Coram Assessore et actis Cur Nouens sub Pena Damni
nis in Medijm Casu Contrauentionis circa manutentio
nem faciend Publicame Jrie quibuscunq; Juris Effugijs
et Cautelationibus Parti actricis extradat et restituat
Cuius Pene Dñm Pr. per Ptem Partem in Cursu et Subri-
gere Superius ap Scripto Judicio vero totiq; in instanti
soluendi Dein presens ingressa Luna cum rebus ejus
proprijs
et Assa arresto in medium.

M. Kordzki Vexator Nouogrodez Act coram Jo Richtzkie Jo
Actorem per J. Thomam Uniejowski Rel. inscriptum Presentem
Citri

Jmp

Citta per G. Jacobum Kęsicki Banc. ad repositionem comparere Partis Citte Datur Dilatio majoris in Jnoro Mathiae Bietkowski ex quo Causas majoris Importantiae in Judys Tribtys Rni Causarum Fisci Radomier attentat quam probabit Literatorys Documentis in Sequen Judys suis ~~[illegible]~~ R.C. cum Ceteris Suspensa ad Losc Sequentiis R.C. actio

Mozus Antonius Mazowiecki Actor et alij cor. EE. Dziankowskie et alios Cit.

Actor plr. Banc. Iterum post arestum Similis Condemnatio prout in Simplici regestro continetur et remittit pro peragenda Executione ad M. loci Capitaneum. Publicat.

Ja Actor cor. EE. Kęsickie Actor et alios.

Actor plr. Citta per G. Bartholomaeum Kęsicki suo et aliorum Cittorum nne plr. Judm Trnum Partis actor Decidendo Suspensa Decisione Causae praeser necessariam esse adcitationem Illris admodum Rdi Adami Zboinski Praepositi Bielsier pro Sequen Judys Fisci Item Cittam Subsequenda adcivit Pro quo Trno ~~[illegible]~~ Jd adcitandum sub rigore Poenae Banitionis comparere tenebitur Deni praeser rigore

G. Jacobus Zglinicki Actor cor. G. Sierakowski Cit.

Actor plr. Citta p. I. Valentinum Brudzienski Banc. ad repositionem comparere Partis Citte Datur Dilatio Majoris G. Maximiliano Sierakowski ex quo Causas majoris importantiae in Judys Tribtys Rni Lublinensis attentat quam probabit Literatorys Documentis in Sequen Judys suis R.C.

Consors G. Czachowski Actrix et alij cor. EE. Milewskie ac alios Citatos.

Actrix Gsa Theressia de Krosnowskie G. Martini Czachowski Consors in assa G. Thomae Janszewski Camerarij Graniciatis Plocen fratris sui amittatis plr. Citta per G. Adamum Miłodrowski R.C.P. idq pro interesse Jcorum Milewskich pro interesse Mficorum Zakrzewskich per G. Jo

inscripta Plentem

annem

Joannem Antonium Lobkowitz Jud. Cur. Prov. Boh. ad
suum Jud. Dic. Deidem vad. et Satisdationem Partis Actr. Datur
Dilatio ad monimenta Causae Producendi in Impugnang. ad se-
quem Diem in Locis Lobkowitzianis Superioribus ad Eccl.
Segner. Obl.

Relata D. Ex. Francisci Ignatii Hurdalek Actrix et aliq. cum J. Bartho-
lomaeo Mazowiecky V. Reid. Petr. Jostrzeb. et aliis Jud.
A. B. per J. Valentinum Zoltowski insinuat. Ventem Actus
J. Bartholomaeus Mazowiecki Defensionis Actus Petitum
per J. Antonium Mazowiecki Jud. Prov. Boh. ad
suum Jud. dict. Deidem Contraversus Litium examinis
Decretat. Jud. Quatenus J. Bartholomaeus Mazowiecki
Actus Summam mille viginti grossi Bohemici Origi-
ter. per Inscr. Adamum Mazowiecki Capitaneum Strze-
cic et Aloysiam Krajewska Conjugem Super Re-
nis Debita coram Actis Regiis Loci et Ord. Sta et Ord. S. Cru-
centy Martyris in anno 1739 Die Constantiae
J. Elisae Wittwae Cyrti et Sophiae Virginis Immatric. De-
Boskowitzium Inscriptam ac Dein Condescensionali in Causa
Eruend. Donat. Debita provisata et ad acta Regni Cancellariae
Ord. Sti in Regno Ord. Transfigurationis Xti Dni in anno
proxime elapso 1739 per Oblatam parrect. Petitionem
Actus et quia J. Sophiae de Petrzkowitz Relictae D. Francisci Duchowitz
Octingentorum Viginti Septem Bohemicorum et grosso-
rum nonnullorum Vadi ad manus jam autem Successo-
bus D. J. Constantiae de Petrzkowitz cum D. J. Elisae
Wittowitz pragentis in nonnullibus Centum octua-
ginta Septem Bohemicorum et grossorum nonnullorum Vadi
adjudicatam una cum Dimissione, cedi Interioris Dein Condes-
censionali reducta et eginita ac post Jus Decretum ad
Ornum Solutionis praefatum provenire per medium
edit per Semigratum computandi praefata Summa
Originalis Pignoratis Jocum Wittowitz provi-
dendi Locatione in et pro Vigilia Ord. S. Jacobi Apti
anno proxime coram Actis Loci et Regni sub Po-
na Banitionis in Bohemia Contraventionis in Cau-
sa manifestationis in Bohemia Contraventionis in Cau-
sa manifestationis in Bohemia Contraventionis in Cau-
et realiter enumeret Lucta Pena Banitionis Bohemia
in Ornu

Jus

in Trno et Sub rigore Superius descripto Judicio ven
tatis in instanti solvendi Deni praesens rigore

Gsus Ignatius Pientowski Actor et alij Conc. G. G. Czachowskie Citat
Actor p. G. Paulum Zoltowski in scriptis Plentem Citta et alios per G.
Valentinum Brudzienski Tanc. ad repositionem Com
parentis Ptis Citta Datur Dilatio Parti Citta maj
ris ex quo Causas majoris importantiae in Judicijs Tri
bus Castrensibus Ciechanoviensibus attentat quam probabit
Literatorijs Documentis in Sequen. Judicijs suis
Etc.
actuat

G. Myszynski Actor et Alij Conc. G. Mrozowski Citat
Actor simul et Citat per N. Albertum Mysienski suo et alios
Actor et Citat nne plr Citta simul et Actor p. N. Antonium Mro
zowski plr. Judm Trnos Ptium edit Decidendi combi
natis Actoratibus et reatibus Datur Dilatio Inquisitionis
utriq Pti Super Contenta Protestationum et Trnos
in Sequen. Judicijs suis educendi Etc.
et ad affectationem Ptium.
actuat

Continuatio Causarum Feriae Quintae post
Dominicam Rogationum praeteriti Domini
1760

G. Casimirus Maliszewski Actor Cq G. Mathias
Biedkowski Citat
Actor per G. Casimirum Maliszewski Maritum suo et Con
tis suae nne plr Tanc. Iterum post arestum simili
Condemnatio prout in Simplici regestro continet
et remittit pro peragendi executione ad Mstum loci
Capneum. Publicatur.

G. G. Wielunscy Actor et Alij Conc. Successores ob. M.
Niszczycki Capitanei Bielscensis Citat et alios
nonsunt.

Consortes G. G. Przedpolskich Actor et Alij Conc. Succes
sores ob. M. Niszczycki Capitanei Bielscensis Citat et alios
nonsunt.

P. Antonius Pruski Act. et Alij Conc. P.P. Przybowskie Lubomirskie Cit. et Alios

Actorea per R. Antonium Pruski ~~[illegible]~~ ~~[illegible]~~ ~~[illegible]~~ ~~[illegible]~~ ~~[illegible]~~ ~~[illegible]~~ ~~[illegible]~~ ~~[illegible]~~ ~~[illegible]~~ ~~[illegible]~~ ~~[illegible]~~ ~~[illegible]~~ ~~[illegible]~~ ~~[illegible]~~ ~~[illegible]~~ ~~[illegible]~~ ~~[illegible]~~ ~~[illegible]~~ ~~[illegible]~~ Citta simul et actorea per R. Casimirum Przybowski suo et aliorum Cit. et Act. nne Ptis Judm Rnes Ptium utrarumq suum ad Judm institutos Decidendi Suspensa Decisione Causae praesens necessariam esse Condescensionem Rnorum Camerariorum Rnium Placere unius absentia non obstante captato tempore, in anno [illegible] Ultimo Conducendi adinvenit Quod Judm mutuo Ptium Condescensurum ante omnia Comportationem prorumvis Documentorum Causam praesens Aucidans per Ptes praestandae demandabit, quibus comportatis Legalitatem Transactionum cognoscet et resolvet, de Sortibus seu Sorte inquiret et investigabit, Actoratus omnes Partium ambarum ac quasvis Praetensiones pro exigentia Legis justitiae Documentorum ac Rnorum nihil intactum et insolutum omittendo finaliter Decidet et disjudicabit ac moderabitur Quorum vel cujus Judicij Decisioni Ptes comparentes parerere et acquiescere debebunt ac tenebunt sub Poena Banitionis illo in Rno Conc. Super Pte contraveniente publicanda Lista Poenae 3mmPP. per utramq Ptem Parti per Ptem sibi absentiam compensandae Judicio vero totali in instanti solvendae Dein praecipuo

P. Adamus Przedpełski Act. et Alij Conc. P. Antonium Sochocki Citat. et Alios

nonsunt.

P. Petrus Dłużniewski Act. et Alij Conc. P.P. Bajcenskie et alios Citat.

Act. personaliter Citta per P. Franciscum Miłecki ~~[illegible]~~ Judm Rnum Ptis Act. Decidendo Suspensa Decisione Causae praesens necessariam esse Condescensionem P. Camerariorum Rnium Placere unius absentia non obstante in Ptum

Bonorum Dłużniczo magna Sortemq dictam pa-
scionkowiczna captato tempore in anno Dlo dante
venturo 1761mo conducenda adinvenit Resd Judm
mutuo Ptium sumptu condescensurum ante omnia
Comportationem quorumvis Documentorum per Ptes
praestanda sententiabit quibus comportatis Geneo-
logias Partium animadvertet, cognitisq Iisq Sortem
pro cujus adjudicatione Pars agit cui juste compe-
tierit deoccupanda faciet satisfactionem cui et
aqua provenerit praestanda decernet, et Cunctas Par-
tium Circumstantias considerabit ac Eaque Ptes
pro Opportunitate negotij concludet ac modera-
bitur Quorumvis cujus Judicij Decisionem Ptes
parere Judicatumq pati tenebuntur idq sub
Poena Bonitionis illo in Rno Conc Super
Pte contravenienti publicanda Lucta Poena
3mo PP per utramq Ptem Pti per Ptem sibi
abinvicem compensanda Judicio vero totiq in
instanti solvenda

Relicta ob N Antonij Niedrowski Actrix et Alij Conq P
Martinum Dłużniewski Citat et Alios
nonsunt.

P Adamus Kowalowski Actor et Alij Conq P Szumanskie
et Alios Citat
Actor plr Citta per P. Stanislaum Szumanski suo et alio-
rum Cittorum nne plr. Judm Rnum Ptis actis Decidenda Con-
troversijs Ptium exauditis Suspensa Decisione Causae
praesens ad affectationem Ptis actis Datur Dilatio In-
quisitionis Super Contenta Rnae Ptitationis actis in
Deductionem Cittae vero in Emundationem in Sequenti
Judicijs suis educenda &c

P Thomas Turowski Act et Alij Conq P Antonium
Turowski Citat et Alios
nonsunt

P Laurentius Mankowski Act et Alij Conq P Marti-
num Niewczowski Citat et Alios
nonsunt.

P. Adamus Kowalowski Aud et Alij Cong. Relig. ad S. Stanislaum Kostk. Altab et alios nensunt

P. Mrozowski Aud et Alij Cong. P. Myszkowski Altab et alios nensunt.

PP. Kowalowscy Aud et Alij Cong. P. Antoninum Kowalski Altab et alios nensunt.

P. Stanislaus Zamarski Aud et Alij Cong. P. Adamum Mankowski Altab et alios

Actor. plr. Alta simul et audita P. Adamum Mankowski plres coram me et testibus conuocatis, et coram quibus controuersiam hanc inter Partes exaudita Suspensa Definitiua Causa Ordine rei seruato Cognitis circumstantijs Causae ac iuribus Partium Allegatis Scriptis Documentis Rationibus et Allegationibus vtrinque productis, Cognitis Attestationibus Testium vtrinque productorum, Cognitis Attestationibus Testium vtrinque productorum, Cognitis Attestationibus Testium vtrinque productorum

Illustris adm Andus Pilichowski Mansionarius Sieprcen
Act Cong P Casimirum Kossowski Cit
nonsunt

Idem Actor Cong M Karski Subdapiferum Kruswicien
citat et alios
nonsunt

P Myszenski Act et alij Cong P Mrozowski Cit et alios
nonsunt

P Simon Zglinicki Act et alij Cong P Turoski Cit et alios
nonsunt

P Andreas Kraszewski Act et alij Cong P Pomianowski Cit et alios
nonsunt

P Wielunski Act et alij Cong M Chanski Ensiferum Plo
cong Cit et alios
nonsunt

P Casimirus Dłużniewski Act et alij Cong P Sokolnicki
citat et alios
nonsunt

P Maliszewski Act et alij Cong PP Chudzenskie Citat et alios
nonsunt

P Kraszewski Act et alij Cong Perfidos et Infidelis Zelesta
Salamonowicz Pokrzywny Judeos Drobinen Cit et alios
nonsunt

P Chudzenski Act et alij Cong P Maliszewski citat et alios
nonsunt.

P Wielunscy Act et alij Cong Successores ob M Adu
mi Niszczycki Capitanei Bielscen Cit et alio
nonsunt

P Hyacinthus Pomianowski Act et alij Cong PP Krasze
wskie Citat et alios nonsunt

P Petrus Zglinicki Act et alij Cong PP Maliszewskie Cit et alios
nonsunt.

~~P Obrębski Act et alij Cong~~

P Cyprianus Dzierzanowski Act et alij Cong PP Kęsickie
et alios Citat

Act per P. Cyprianum Dzierzanowski suo et Fratris sui
nne plr. Citta per P. Bartholomeum Kęsicki suo et Contis
suae nne plr. Satisfaciat Pars Citta Dilationi majoris ad
quam se in antea actis Judicis suis recuperat idq in in
stanti Rane Suspensa Satisfactione Dilationis
equiel majoris ad affatationem Ptis Citta datur
Dilatio ad monimenta Causam praesd impugnand
ad sequens R.

P Matthias Niedrowski Act et alij Cong PP Kęsickie Cit et alios
Actor plr. Citus P. Bartholomaeus Kęsicki plr. Rane de
mutuo Ptium

Jus

122

Partium Consensu amputatis omnibus Dilationibus de Lege Inaccessibilibus cum offerendae Satisfactione Scribunt Ptes ad Seyperum &c.

P. Casimirus Maliszowski Actor et Alij Cong. PP. Kęsickie et alios Citat.

Actor pltr citta per P. Bartholomaeum Kęsickiego Canc. de Consensu Partium reicitur Causa praesens ad Seyperum &c.

P. Alexander Szymborski Actor et Alij Cong. P. Obrębski Citat. et alios

Non sunt.

Relicta Actor P. Dzięgielowski Actrix et Alij Cong. P. Petrum Modlinski Citat. et alios

Non sunt.

P. Obrębski Actor et Alij Cong. M. Cieszowski Vexilliferum Halicien. et alios Citat.

Actor per P. Thomam Obrębski Maritum suo et Conlis suae nne pltr. Canc. iferum post arestum similis Condemnatio prout in Simplici regno Continetur et Remittitur pro peragendae Executione ad M. loci Capitaneum Publicat.

Ordo Poenalium sub actu Feriae Quintae post Dominicam Rogationum in Anno 1760

Instigator Judicij Trin Plocen. Act. Cons. M: Bartholomeum Mazowiecki Vice Notarium Trem Gostinen. Citat. Super duas

Ja Actor contra Successores o.d. M. Adami Niszczycki Capitanej Bilscen. citat.

Ordo Contumaciorum sub actu Feriae Quintae post Dominicam Rogationum in Anno 1760.

G. Josephus Leszczynski act. et alij contra G.G. Leszczynskie Citat. et alios

G. Fabianus Leszczynski act. et alij contra G.G. Thomam et Josephum Leszczynskie Citat. et alios

Consors G. Szymonieuski act. Cl. G.G. Przedpelskie Cit.

G.G. Dąbrowscy Radowski et alij act. Cl. G. Szumanski Cit.

Ordo Inquisitionum Feriae Quintae post Dominicam Rogationum proximae AD 1760.

Relicta est Perfidae et Infidelis Sarna et alij acta

1230

Jn 124

Actum in Siepre in Terminis Communibus Terrestribus Una cum Continuatione anteriorum Causarum in Diem hodiernam Incidentibus Feria Tertia post Dominicam Exaudi Proxima Anno Domini Millesimo, Septingentesimo, Sexagesimo.

Coram MM Francisco Ignatio in Borowice Rozeiszewski Judice Alberto in Bonisław Ubysz Subjudice Josepho a Kozłowo Kozłowski Notario Terrestribus Plocensibus in Praesentia GG ac NN Jacobi Kęsicki Camerarij Terrestris Plocensis Adami Miłodrowski Valentini Żołtowski Thomae Unierzyski BCB Pauli Żołtowski Valentini ~~Zł~~ Brudzierski Caroli Zakrzewski Casimiri Zlikowski Ignatij Białłoskorski Gaspari Brudnicki Adami Zawidzki Adami Dębski Francisci Tłuli cki Michaelis Wolinski Mathiae Starorypiewski ac aliorum plurimorum Nobilium ad actum Praesentem Congregatorum nec non Mlis Rnis Generalis Providi Josephi Wytczynski de Bonisław authi et Jurati ad actum Praesentem assumpti et Eundem acceptam.

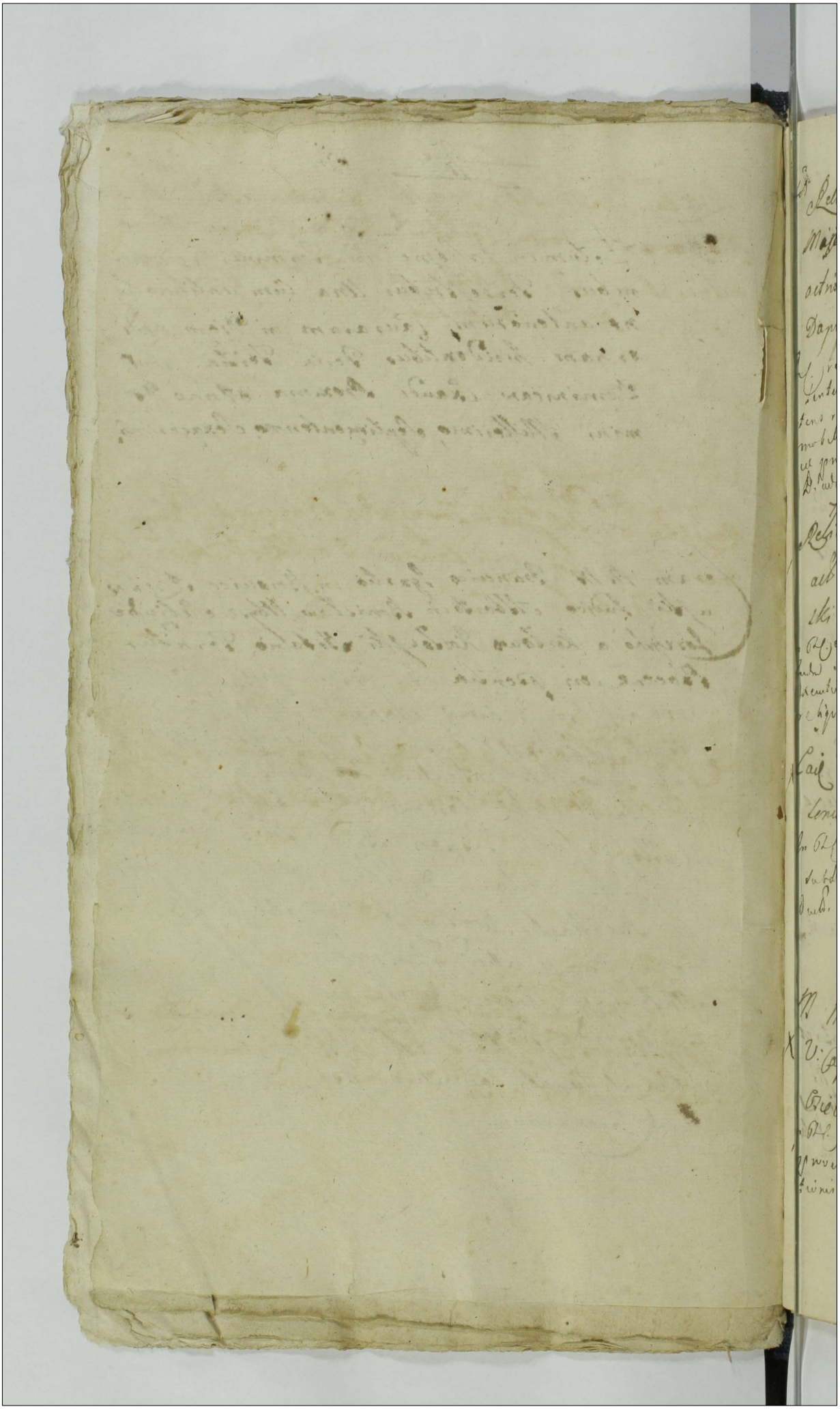

M. X

M. Sol. Relicta ob M. Petri Jozewski Exercituum Rnis Clavae Majoris Regiminis Equestris Majoris Consors Vidua actrix et alij Cor. Relictam ob M. Josephi Jozewski Dapiferi Ploc. Cit. et alios.

In C. reinductionis in Bona Rosiszewo et alia competentes vis tenter adempta ad quam reinductionem addit Judex compe tens restitutionis Proventuum indebite perceptae ac rerum mobilium tum Inventariorum ac totius Suppellectilis domesti ce pro quibus res est in instanti sub Poena Bannitionis quae D. addit et R. reliqua per omnia ut in Producto.

7 c. L. Satis Decreto. Arestat G. Adamus Mitodrozki

X Relicta ob M. Jacobi Zorawski Pincernae Ploc. act. et alij Cor. Relictam ob G. Alberti Machein ski Cit. et alios

In C. ex Remissione ab officio Burgrabiali executoriali ad Judex suum facit L. Ulterioris fortis finalis ac indilate faciendae executionis pro qua peragenda remittit ad M. loci Capitaneum reliqua ut in Producto

Arestat Mlis Judtis. Wylezenski

7 c. L. Simile

X Cai. M. actrix et alij Cor. Successores ob G. Apo lonia de Koziebrodzkie Osiecka et alios Cit.

In C. Simile Lucrum pro quo res est in instanti sub Poena Bannitionis quae D. addit et R. reliqua ut in Producto.

Arestat Jd.

7 c. L. Sedgusia

M. Martinus in Zawidza Zorawski Venator et

X V. Capitaneus Cor. Ploc. act. Cor. G. Antonium Osiecki Cit. et alios

In C. L. Solutionis Summae una cum Provisione ab eadem Provenien pro qua res est in instanti sub Poena Bannitionis quae D. addit et R.

Arestat Jd. Mlis.

Recradt L. Sol. Sol.

G. Stanislaus Osiecki act. et alij Cor. G. Ignatium Nadrowski Citat. et alios

In 6t. et ex adutatione approbato anteriori Processu L. Solutionis Summae cum Provisione proveniente pro qua res est in instanti sub Poena Banitionis quae D. addit. et R.

Arestat N. Ignatius Nadrowski

Perillustris Rndssimus Zorawski Canonicus Cathe. Ploc. act. et alij Cor. G. G. Pieglowskie Conjuges Cit. et alios Sup. 2

Super Amum in C. L. Solutionis Summae cum Provisione proveniente pro qua res est in instanti sub Poena B. quae D. addit. et R.

Super Adam In C. B. B. D. addit. et R.

Arestat G. Antonius Pieglowski

Idem Perillus Rndssimus act. et alij Cor. G. Rykaczewski Citat. et alios

In 6t. et adutatione B. D. addit. et R.

Arestat Mlis Judlis Wyszczeński

X. M. Martinus in Zawidza Zorawski Venator et V. Capipilaneus Castr. Ploc. act. et alij Cor. M. Antonium Bogierski Notarium Castr. Ploc. Cit. et alios

In C. L. Satisfactionis Contentis litationis sub in eadem et pressis pro qua res est in instanti sub Poena B. quae D. addit. et R.

Arestat G. Adamus Zawidzki

UB
G Adamus Dębski actor et alij Cz. GG Malczyńskie Sol.
Jnc B. D. addit et Rx. Cit. et alios

Arestat G. Valentinus Zołtowski

UB
Idem G Acter et alij Cz. G Alexandrum Dębski Sol.
Jnc B. D. addit et Rx. Cit. et alios

Arestat G. Adamus Zawidzki

UB
G Valentinus Szumański Acter et alij Cz. G Myszeński Sol.
Cit. et alios
Jnc B. D. addit et Rx.

Arestat Mlis. Judlis. Wyszeński.

Tex. Rx. ac ad C. L. Ultimarum
Consors G Stanislaj Białłoskorski actor et alij Cz. GG Kotarskie Sol.
Cit. et alios
Jn 6 Rx et ex adcitatione approbato anterior Processu
L. Solutionis Summae cum Provisione ab eadem provenit
est pro quo res est in instanti Sub Poena ad quod D.
addit et Rx.

Arestat G. Albertus Kotarski.

Ill.B N. Hieronimus Rzeszotarski actor et alij Cor. Sod. N. Ligowski et alios Citat.

Jn C. B. D. addit et R.

Arestat N. Andreas. Kurowski.

Ill.B Consors G. Matthiae Zylenicki actrix et alij Cor. Sod. G. G. Zylenickie Cit. et alios

Jn C. B. D. addit et R.

Arestat N. Joannes. Zylinicki

Ill. L. Cass. Dona. adhaer. S. B. Zyl. N. Nicolaus Zylenicki actor et alij Cor. Sod. G. Simonem Zylenicki Cit. et alios

Jn C. L. cassationis donationis super sortem B. Zylenicae magna cum praejudicio subsecutae pro qua res est in instanti sub Poena B. quod D. addit et R.

Arestat Citatus.

Ill. L. X. R. L. ultimarum M. Joannes Kucberski vexillifer Volhiniae actor Cor. M. M. Kulberskie Dapiferes Volhiniae Cit. et alios ac Impugnatores B. Chromakowo

Jn C. L. ex Remissione L. ultimariae fortis finalis ac indilate executionis pro qua peragenda executione remittitur causa praesens ad N. loci Capitaneum. Super vero anterioris executionis impugnatore ac eo cujus nomine impugnatus est B. D. quod D. addit et R.

Arestat Mtis Judtis. Wylezeński.

Relicta ob M Josephi Jezewski Dapiferi Plac. act. et alij Cor. Relict. ob M Petri Jezewski Regiminis Equestris Claud. minoris Rm Majoris Cit. et alios
In Cl. Cassatis quibuscis Transactionibus cum praejudicio subscriptae L. Levationis Summae pro quo res est in instanti sub Poena B quae D. addit et R.

Arestat G. Thomas Vnierzyski.

X M Albertus Zeltowski Judex Castr. Plac. act. et alij Cor. G. Joannes Zglenicki Citat. et alios ac Impugnatores Bd
In Cl. Ex Remissione L. Satisfactionis Contentis Citationis in eadem expressis pro quo res est in instanti sub Poena B quae D. addit et R.

Arestat G. Adamus Milodrozki.

X Id. M act. Cor. GG Sulkowskie et Osieckie Cit. et alios
In Cl. B D. addit et R.

Arestat G. Adamus Zawadzki

M G Franciscus Hulicki act. et alij Cor. G Valentinus Krasczewski Citat. et alios
In Cl. L. Levationis Summae in obligatione Sortis B. Mlotkowo expositae Condescensionisque de Sorte Eorundem B. pro quibus res est in instanti sub Poena B. quae D. addit et R.

Arestat Mlis Judlis

9CB

G Alexander Dębski ad et alij Cq GG Dębskie Cit et alios.

Jn C. 13 D. addit et R.

Arestat G. Ignatius Białłoskorski.

7CB

G Michael Wolinski ad et alij Cq GG Białłoskorskie Cit et alios

Jn 6t C. L. poenarum Legum Legibus Ani desinpt pro quo res est in instanti sub Poena 13 P. quod D. addit et R.

Arestat Id.

9CB

G Ignatius Białłoskorski ad et alij Cq G Paulus Zgłenicki Cit et alios

Jn C. 13 D. addit et R.

Arestat G. Franciscus Szulenski.

7CB

G Stanislaus Białłoskorski ad et alij Cq Relicti et G Laurentij Białłoskorski Cit et alios

Jn 6t C. 13 D. addit et R.

Arestat Id.

Venerabile Capitulum Cath. Plocen. act. et alij Con. Ill. Zamoyski Palatinum Junioladislaviensem et alios
In R. et exaditatione approbato anteriori Processu L. Solutionis Censuum a Summa provenientem pro qua res est in instanti sub Poena B. quae D. addit. et R.

Arestat G. Casimirus Zbikowski.

X M. Albertus Ubysz Subjudex Terrae Plocen. act. et alij Con. N. Adamum Kraszewski act. et alios
Coram Subdelegato G. Thoma Unierzyski B.C.P. In C. L. Solutionis summae pro qua res est in instanti sub Poena B. quae D. addit. et R.
Thomas Unierzyski Burgrabius Crac. Plocen. Subdelegatus mp.

Arestat Cibus

Ex L. Cassatio Con.
G. Adamus Kraszewski act. et alij Con. G. Franciscum Lisicki Cit. et alios
In C. L. cassationis Complanationis qua cassata L. extraditionis Subditi in Rextu Citationis expressi pro qua res est in instanti sub Poena B. quae D. addit. et R.

Arestat N. Franciscus Lisicki.

Ex L. Contestatio
G. Actor. et alij Con. Relictam ob Famati dicti Kaminski Cit. et alios
In C. L. Satisfactionis Contentis Citationis in eadem expressis pro qua res est in instanti sub Poena B. quae D. addit. et R.

Arestat Mlis Judlis

Ill.mus Amdo Rndus Kowalewski Cancus Plez
Praepositus Zawidzk. actor et alij Cq. G. Zawidzki
In Ct. et ex adiutatione L. Solutionis Summarum ac
rehabitionis Bonorum seu Sortium Zawidz. Zabow. pro
quibus res est in instanti sub Poena B. quae D. addit et
R.

Arestat G. Adamus Zawidzki

G. G. Ill. Cas. Coptor
Komorscy Conjuges actor et alij Cq. M. Si
moner Zboinski Pincernar. Dolin. Cit. et alios
In C. L. Satisfactionis contentis citationis in eaq. ex
pressis pro quo res est in instanti sub Poena Bani
tionis quae D. addit et R.

Arestat G. Casimirus Mnikowski.

M. Bromierski Assuiger Succamerarius Visiegrodcy Actor et alij Cq.
G. Franciscus Lyzinski et alios Cit.
In C. L. Solutionis Summae cum Provisione quae
quo res est in instanti sub Poena B. quae D. addit et R.

Arestat. Mlis Judlis Wyszeński.

G. Matthias Starzypienski actor et alij Cq. M.
Czosnowski Pincernar. Drohicien. et alios Cit. ad
Statuenda Sup. 2
Super utramq. H. B. D. addit et R. una cum L. Sta
tutionis Inculpatorum pro quo res est sub P. Banitio
nis quae D. addit et R. H. in R. approbata anteriori Processu

Arestat G. Casimirus Zbikowski.

Ulcus — Sol.

G. Adamus Starorypienski act. et alij cons. G. Cra-
chowski Cit. et alios

In C. L. Solutionis Summae una cum Provisione pro qua
res est in instanti sub Poena B. quae D. addet et R.

Arestat Nobilis Judicis. Wyszczeński

CBP. — Solut.

G. Adamus Bogurski act. et alij cons. Nobilis Zglinicki et alios Cit.

In C. B. P. D. addet et R.

Arestat. N. Carolus. Zglinicki

Ulcus — Solut.

G. Casimirus Zbilidski act. et alij cons. JM. Zamoyski
Palatinum uniuladislaviae et alios Cit.

In C. L. Solutionis Summae pro qua res est in instanti
sub Poena B. quae D. addet et R.

Arestat G. Adamus Zawiedzki

Solut.

Jd. act. cons. M. Joannem Chamski Ensiferum Plocensem et alios Cit.

In C. L. Satisfactionis Decreto ad Statuto Judicij sui
pro qua res est in instanti sub P. B. quae D. addet et R.

Arestat Jd.

7C L Satis D.
Relicta ob Infidelis Sarna Judex Drobinz actor et alijs
Cz G. Milewskie Cit. et alios
Jn Ot C. L. Satisfactionis Decreto Judicij sui pro quo
res est in instanti sub Poena B. quae D. addit et Rc

Arestat. G. Adamus Miłodrowski.

U L S S
G. Mysienski actor et alij Cz G. Lubanski Cit. et alios Sol
Jn C. L. Solutionis Summae cum Provisione ab eadem pro
vener pro quo res est in instanti sub P. B. quae D.
addit et Rc

Arestat G. Adamus Zawidzki

U B
Id actor et alij Cz G. Valentinus Szaman
ski Cit. et alios Sol
Jn C. B. D. addit et Rc

Arestat G. Kasimirus Minkowski

U L rele D
G. Tomas Malewski actor et alij Cz Relictam Sol
ob G. Antonij Wituski Cit. et alios
Jn C. L. Satisfactionis Contentis Citationis in eadem
expressis pro quo res est in instanti sub Poena B. quae
D. addit et Rc

Arestat N. Petrus Witulski.

7 ex adl Loiop Cx LSS. Sol

G. Franciscus Malawski ad et alij Cen G. Hia
cinthum Przybojewski Cit et alius

In Rl et ex adiutatione approbato anterior Processu L.
Solutionis Summae ab eadem provenient pro qua res est
in instanti sub Poena B. quae D. addit et Rl

Arestat G. Valentinus Zottowski

7 CB

G. Nadratowski ad et alij Cen G. G. Malewski et
alius citat

In Rl B. D. addit et Rl

Arestat G. Valentinus Zottowski

7 CB Sol

G. G. Pieglowscy ad et alij Cen Perillustrem Rndsi
mum Zorawski Cancum Cathe Ploc Cit et alius

In Rl B. D. addit et Rl

Arestat G. Adamus Mitodrowski

Non sunt

G. Antonius Turowski ad et alij Cen Famatum Cy
manowski Civem Sieprc

NS

Consors G. Franciscus Zielinski act. et alij Cæ. Famatur Turalski Civem Sieprec. Cit. et alios

Jn. C. B. D. Act. Ex.

Arestat Mtis Judtis. Wyszczeński

N. Gaspar Brudnicki act. Cæ. G. Thomam Brudnicki Cit. et alios

Jn. Ot. C. B. D. ad Det. et Rex.

Arestat N. Thomas Brudnicki.

G. Carolus Zglenicki act. et alij Cæ. G. Adamum Bogurski Citat. et alios

Jn. C. B. D. ad Det. et Rex.

Arestat G. Thomas Vnierzyski.

M. Andreas Zielinski Pocillator Terræ Rozanen. act. et alij Cæ. G. Joannem Zorawski Cit. et alios

Jn. Ot. C. L. Solutionis Summæ cum pro qua res est in instanti sub Pœna B. quæ D. ad Det. et Rex.

Arestat Mtis Judtis. Wyszczeński

7 C exad C B P
GG Wlusey act et alij Cae GG Malewskie Cit et alios
In Pt C et ex adcitatione A. P. D. addit et R.

Arestat N. Nicolaus. Malewskij

7 C B
N. Andreas Zielinski Pocillator Rosanae act et alij Cae Haeredes et Possessores Bonor Rosci nawo Cit
In Pt C L. extraditionis Subditi in Textu Citationis expressi pro quo res est in instanti sub Poena A. quae D. addit et R.

Arestat G. Adamus. Milodroski

7 C L extra do
Successores ob G Adami Sulenski act et alij Cae
G Hiacinthum Przybojewski Cit et alios
In Pt C L. extraditionis Documentorum pro quibus res est in instanti sub Poena Banitionis quae D. addit et R.

Arestat G. Valentinus Zottowski

7 C L S S dotalij
Consors G Balthasari Gorecki act et alij Cae
N Mathias Kurowski et alios Cit
In Pt C et ex adcitatione L. Solutionis Summae Dotalis cum Provisione ab eadem provenientis pro qua res est in instanti sub Poena A. quae D. addit et R.

Arestat N. Andreas. Kurowskij

Il L. S. Censors G. Balthasari Gosecki ad et alij C. Successores ad G. Joannis Kurowski Cit. et alios
Jn C. L. Solutionis Summae pro qua res est in instanti sub Poena B. quae D. addit et R.

Arestat Mtis Judlis.

Il L. Satisfa Cau. Ns.
G. Casimirus Zlikowski ad et alij Ca. M. Joannem Chamski Consiliariae Plae Cit.
Non sunt.

Il L. extra do.
N. Paulus Zylenicki ad Ca. G. G. Bialloskorskie Conjuges Cit. et alios
Jn C. L. extraditionis Documentorum pro qua res est in instanti sub Poena B. quae D. addit et R.

Arestat. Mtis. Judlis.

Il B.
G. Albertus Kotarski ad et alij Ca. G. Michaelem Wolinski Cit. et alios
Jn C. B. D. addit et R.

Arestat Jd

M. Michael Kuiborski Dapifer Volhyniae Actor et alij Cassanae cum M. Joannem Kuiborski Vexilliferum Volhyniae Cit. et alios Cassanae

Inc. L. cassatae cujusque condemnationis ac totius Processus in Negotio Principali Eo ipso Citationis et Causae cum impositione perpetui Silentij reliqua ut in Producto rne ven indebitae vexae D. addit et R.

Arestat Mtis Judtis

Ill. L. S.

Illus Amdus Rndus Cywinski Praepositus Kurovic. Actor et alij Cum N. Hiacinthum Przybojewski et alios Cit.

Inc. L. Solutionis Summae pro qua res est in instanti sub Poena Bautionis quae D. addit et R.

Arestat. Jd.

Ill. L. satisf.

X. M. Antonius Bogienski Notarius Crac. Ptus Ploc. Actor et alij Cum M. Martinum Zorawski venatorem et V. Capitaneum Crac. Ploc. Cit. et alios

Inc. L. Satisfactionis Contentis Citationis suae in casu expressis pro qua res est in instanti sub Poena B. quae D. addit et R.

Arestat Mtis Judtis Wyszeński.

Sup. Ind. Ill. B. Sup. 2 Terrae Cap. loco p. L. Sta. Sub.

X. M. actor et alij Cum Ill. Zamoyski Palatinum Junisladislaviae Cit. et alios Sup. duas

Arestat Jd. utraq.

Super primam in C. B. D. addit et R.

Super 2dam in Ol. C. ex adiutatione approbato anterioris Processu loco peragenae Executionis L. Statutionis Subditorum inculpati in Textu Citationis expressorum pro qua res est in instanti sub Poena B. quae D. addit et R. reliqua ut in Producto

7CB

G Błocki act et alij Cz G Starorypien ski Cit et alios.

Jn Pt C. 3 S D. addit et R.

Arestat Mlis Judlis. Wyszczerski

Sd

2C B reliqua in Dud

JM Zamoyski Palatinus Jan Władisla wicz act et alij Cz M Antonium Bogien ski Notarium Cz Stoc Citat. et alios

Jn C. A D. addit et R. reliqua ut in producto.

Arestat JQ.

Sd

JQ JM act et alij Capanae Cz Cunae M Cita tum Capanae et alios.

Jn C. L. cassationis cujuscumque Condemnationis ac Totius Pro cessus in Negotio vero Principali Evajo Citationis et Causae impositione perpetuo Silentij rne vero indebitae vexae B D. addit et R.

Arestat JQ Mlis

7CBP.

G Stanislaus Białłoskorski act et alij Cz G Wolinski Cit et alios

Jn Pt C. Sd. P. D. addit et R.

Arestat JQ.

G Ill. Matthias Zglenicki actor et alij Cor. S. Antonium Zoltowski Cit. et alios

Jnc. B. D. additis &c.

Arestat Mtis Judtis

X M. Humiecki Vice Palatinus Plus Plocen. actor et alij Cor. Judeos Civitatum Siepreen. Plocen. ~~Bilsenen.~~ Racigzig Plonscen. Mlaven. et alios Cit.

Jnc. L. Satisfactionis Contentis Citationis in eadem expressis pro quo res est in instanti sub Poena B. quae D. addit et &c.

Arestat Mtis Judtis

X Id. Macter Cor. Cives Plocen. Bilsen. Siepreen. Racigzig Plonscen. Mlaven. et alios Cit.

Jnc. L. Simile

Arestat Id.

G Ill. Levat. Decr. Lit. Joannes Zglenicki actor et alij Cor. M. Zoltowski Judicem Castr. Plocen. Cit. et alios

Jnc. L. Satisfactionis Contentis Citationis in eadem expressis pro quo res est in instanti sub Poena Banitionis quae D. addit et &c.

Arestat Id.

G Borowski ad et alij Cq N Sierakowski cit. G Sol.
et alios
In Cl B D. addit et R

Arestat Jd

M Czosnowski ad et alij Cq J Zbikowski cit.
In C B P D A et R religiosa in pducto

Arestat Jd

X G Jacobus Rysicki ad et alij Cq G Korakiewicz
In Cl B D Additur et R Caetera cit. et alios
in pducto.

Arestat Mlis. Jud. Tis. Wyszczeński.
Franciscus J Roszczewski Judex Trns Pthis Dlczeny

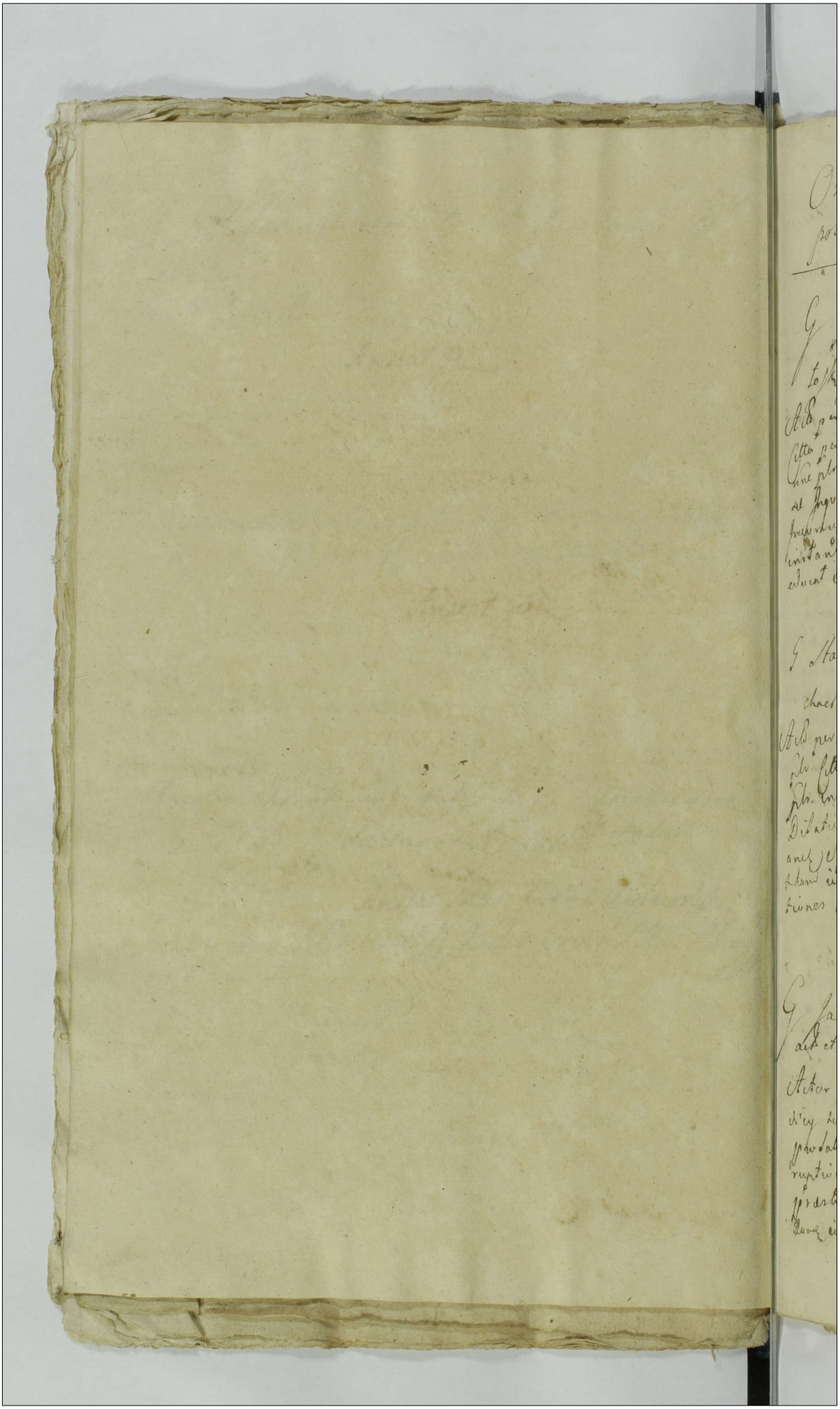

Ordo Inquisitionum sub actu F. Ztiel post Dominicam Exaudi proxima A.D. 1760

G. Michael Wolinski actor et alij Conc. G.G. Biattoskerskie Citat. et alios

Actor per G. Michaelem Wolinski suo et aliorum actor nomine pltr. Citta per G. Stanislaum Biattoskorski suo et aliorum Citat. nomine pltr. insistendo Decreto anteriori Judicij sui concessae Inquisitionis addit. pltis judicis ad pronuntianda Super Incorruptionem Testium actor juramenti rotham idque in instanti praestitit inducat Testes et Inquisitiones suas educat. eduxit.

G. Stanislaus Biattoskerski actor et alij Conc. G. Michaelem Wolinski Citat. et alios

Actor per G. Stanislaum Biattoskorski suo et aliorum Citat. nomine pltr. Citta per G. Michaelem Wolinski suo et aliorum Citat. nomine pltr. insistendo Decreto anteriori Judicij sui concessae Dilationis Inquisitionis addit. pltis judicis ad pronuntianda Super Incorruptionem Testium actor juramenti rotham idque in instanti praestitit inducat Testes et Inquisitiones suas educat. eduxit

G. Jacobus Kosicki actor et Camerarius Terrae Stoc. actor et alij Conc. G. Kozakiewicz Citat. et alios

Actor pltr. Citatus pltr. insistendo Decreto anteriori Judicij sui concessae Dilationis Inquisitionis inter Ptes prolatae addit. pltis judicis ad pronuntianda Super Incorruptionem Testium actor juramenti rotham idque in instanti praestitit inducat Testes et Inquisitiones suas educat. Ranae eduxit R.

G. Kłobukowski actor et alij Cz. G. Kotarski Citat. et alios

Actor per N. Andream Kłobukowski Maritum suo et Contis suae nne plr. Citta per N. Albertum Kotarski suo et aliorum Citt. nne plr. insistendo Decro Judicij sui anteriori Concessae Dilationis Inquisitionis inter Ptes prolato addit Mtis Judtis ad pronuntiandum Super Incorruptionem Testium juramenti ut ham idq in instanti praestitit Inducat Testes et Inquisitiones suas educat. &c.

Consors G. Adami Starorypienski actor et alij Cz. G. G. Wolinskie Citat. et alios

Actrix G. Apolonia de Koskowskie G. Adami Starorypienski Consors in assa G. Franciscus Sulenski B. W. suo et aliorum actor nne plr. Citta per G. Michaelem Wolinski Maritum suo et Contis suae nne plr. idq excepto G. Malenski insistendo Decreto anteriori Judicij sui Concessae Dilationis Inquisitionis inter Ptes prolato addit Mtis Judtis ad pronuntiandum Super Incorruptionem Testium juramenti ut ham idq in instanti praestitit inducat Testes et Inquisitiones suas educat.

G. Kotarski actor et alij Cz. G. Kłobukowski Cit. et alios

Actor per N. Albertum Kotarski suo et aliorum actor nne plr. Citta per N. Andream Kłobukowski suo et aliorum Citt. nne plr. insistendo Decreto anteriori Judicij sui concessae Dilationis Inquisitionis inter Ptes prolato addit Mtis Judtis ad pronuntiandum Super Incorruptionem Testium juramenti ut ham idq in instanti praestitit inducat Testes et Inquisitiones suas educat. &c.

G. Sniechowski actor et alij Cum Heredes et Possessores Bonor. Myszewo Myski Smoszewo Lisowo et Krasino.

Actor per G. Paulum Sniechowski plur. Citta per NN. Mathiam Chudzenski Jacobum et Antonium Zoltowskie suis et aliorum Cum nnibus plur. insistendo Decreto anteriori Judicij sui concessae Dilationis Inquisitionis inter Partes prolatae addit Mlis Judicis ad pronuntiandum Super Incorruptionem Testium juramenti rotham idq in instanti praestitit Inducat Testes et Inquisitiones suas educat.

G. Michael Wolinski et alij ~~actor~~ Citt ~~et~~ ~~Citt~~ cum GG Biattoskorskie actor et alios

Citatus G. Michael Wolinski suo et aliorum Cum nne plur. actor per G. Stanislaum Biattoskorski suo et aliorum actor nne plur. insistendo Decreto anteriori Judicij sui concessae Dilationis Inquisitionis inter Ptes comparentes prolato addit Mlis Judicis ad pronuntiandum Super Incorruptionem Testium juramenti rotham idq in instanti praestitit Inducat Testes et Inquisitiones suas in reatu educat.

G. Simon Zylenicki actor et alij Cum GG Czachorowskie Citat et et alios

Actor per G. Simonem Zylenicki suo et Contis suae nne plur. Citta per G. Paulum Zoltowski insistendo Dicto Judicij sui concessae Dilationis Inquisitionis inter Ptes prolato addit Mlis Judicis ad pronuntiandum Super Incorruptionem Testium juramenti rotham idq in instanti praestitit educat Testes et Inquisitiones suas educat.

G. Blocki actor et alij Cum G. Starorypienski citt

Actor simul et citta per G. Mathiam Blocki suo et aliorum actor et Cum nne plur. Citta per G. Adamum Sniedrowski Actor insistendo Decreto anteriori Judicij sui concessae Dilationis Inquisitionis inter Ptes prolatae addit Mlis Judicis ad pronuntiandum Super Incorruptionem Testium juramenti rotham idq in instanti praestitit G. Blocki inducat Testes et Inquisitiones suas educat.

G Mathias Chudzynski et Antonius Zołtowski ac alij citt
cont G Paulum Smiechowski actt et alios
Citta per NN. Antonium Chudzenski et Antonium Zołtowski
suis et aliorum citt nnibus pltr.

G Czachorowski act et alij Cg G Zglenicki Cit et
Actor N. Joannes Czachowski suo pro interesse alios
Citta per G. Paulum Zołtowski insistendo Deo Judicij sui
Anteriori concessae Dilationis Inquisitionis inter Ptes prolat
addit Mtis judtis ad pronuntianae Super Incorruptionem
Testium juramenti rotham idq in instanti praestitit
Inducat Testes et Inquisitiones suas educat.

G ~~Ignatius~~ Stanislaus Białłoskorski Cit et alij
Cg G Michaelem Wolinski actorem et alios
Citta per G. Stanislaum Białłoskorski suo et aliorum Cit nne
pltr actor G. Michael Wolinski suo et aliorum act nne pltr
Insistendo Deo anteriori Judicij sui concessae Dilationis In-
quisitionis seu Scrutiniorum inter Ptes prolat addit Mtis judtis
ad pronuntianae Super Incorruptionem Testium juramenti rotham
idq in instanti praestitit Inducat Testes et Inquisitiones suas edu-
cat. p in reatu.
G Joannes Czachorowski citatt et alij contra G Simonem Zglenicki
actt et alios
Citatus N. Joannes Czachowski pltr Actor N. Simon Zglenicki
et alij per G. Adamum Miłodrowski Actr insistendo Deo
Judicij sui concessae Dilationis Inquisitionis addit Mtis
judtis ad pronuntianae Super Incorruptionem Testium jura-
menti rotham idq in instanti praestitit inducat Testes et
Inquisitiones suas educat.

Causa ex adverso Sub actu Fol. 136
Cpsd ad Ao Dni 1760

Relicta ob M. Petri Jezerski Exercitium Reg. Cav. Majoris Regimi
ventis Majoris Comors Vidua ctra Alios Relictam
ob M. Josephi Jezerski Dapifer Nocore alios

Maria Anna Elisabeth de Plaskowicze Relicta
ob M. Petri Jezerski Exercitium Reg. Cav. majo
ris Regimentis Equestris Comors vidua ad
eus Josephus Plaskowski Capitaneus Brigh
ense Actus per Antonium Zboralski Actor
Castrens. Novod. et 2da post Ostm Visitationis
Proxime in anno proxime elapso 1759 inser
tum Plenum Actis existens se ipsius Cathe
rine de Jezierskie Relictae ob ipsius Josephi
Jezerski Dapifer Novod. contra eidem Patris per
P. Antonium Stanzecki inscripto Plenum ex
hentes se ipsi Benedicta Jezerski in Actibus Re
gimentis Equestris Majoris minoris Capitanei Ex
ij Actis per J. Casimirum Miszewski Leonium
Causa pendens ex Germinis de Objecta expul
sione sua in Judicio provocatus, Dilatoq. jam
semel hac ex Causa in antecitis Judicijs suis ip
se Elisabethi de Plaskowicze Jezerska sempre
tuis ipsum Plaskowski Capitaneo Andrieo
Parenti ejus conjugem esse asserat. Quinde am
putata Dilatione majoris per ipsum Benedicti Jezers
Regimentis Equestris Clarae minoris Capitanei Compla
rentem indebite uti Personalitatem non requirens
affectata Actibus in negotii Principali exhibendis
Dat. in experimento. Satisfaciat ipsa Elisabeth de
Plaskowicze Jezerska Relicta Consors sua sempre
tuis ipsum Plaskowski Capitaneum Andrieo
Parenti ejus Dilationi majoris ad quam se ejs ante
actis Judicijs suis recuperat id q. in instanti. Satisfe
cit Dilationi vero Alterius Causae Prosequi jubet. in Qua
cumque vero Ipsum ad Exhibitionis debitorem ac Solvendi
dationum ipsorum Jurisdictionis debitorem ac ad citandi
ad M. Petr Jezerski marito subdi ac ejs earumq. re
inductionis in Bona intrandi ac ea vendendi
Citandi vero nempe Relictae ob M. Josephi Jezerski Dapi
fer Novod. Curtis sua ipsa causationem Earum Sa
cum ad Judicium Actis Evidentes Dispensa Legalitate
Edictales necessariam esse Condescendendis Ipsum

Jum

Anno per D. Adamum Ludovicum Pleb. ens in pd Scientia
Cathedr. integre succedens ad Sedem Apostolicam se legitime
Gie Antonij Cicelie Comitis minorennium per Ejus
bum Regium Consilium Regens ac Curatores Bonorum
d. S. de Lubomirski Cicelia minorennitatem ejus
dic ius non habentis, qui Duces Plenipotentiarios Su
os ad nos et Regnum destinarunt, et gravi cum querimo
nia exposuerunt abusus in pta Longa tutela Suos Progeni
tores Principes tam super Successiones
ad D. Stanislaum de Szczebrzeszyn D. Antonij Cicelij
Comitis quam alios Despara pervenientes
pueri in Simplici regentia contineretur, et remedium
per agere executiue ad Nr. Dei Capitaneum. Pub.
cand.

Sereniss. Ordinarius Zoraviensis Canonicus Ca
thedr. Plocz ad Stalli Can. Ex Regestris Cons.
Ces Status et alios Super duas.

Super Imam Sedis Admis Mri Michael Zoranski Cappellanus
Cathedralis Plocensis Ctra D. Antonium de Szczebrzeszyn
Cicelia Comitem Plocensem Castellanum Regni Pol.
Dantum Suo et Regni ac alterum Cttes nunc plus Ju-
dicium Ordinarium Actorem Suum ad Judicium Ecclie de-
ducentem Contra eos Stum exandis Decretum Judi-
cium Contradictorij. Stum exandis Decretum Judi-
cium Suo Documentaliter probatum erat ad Sedem Adm
Sanctam Regiensis Cancellarium Cathedralem
Plocen Summam Mille Florenorum Polonicorum Sex
gentos xbis in anno 1703 to Paulo ab D. Martino de
Dobrosielski Cantatrice, pro missarum Summam Testamento
Ultime Voluntatis mentionati DD. Dobrosielski in
Dobrosiele Ecclia augusti anno 1703 to Datato et Con
dito ad actag Civitatis Plocen Sabbto in Vigilia Ot. Petri S. Juan-
nis Bpte anno 1703 to per Obbatam Juramenti Cantatricis
Regien. Dnae Ludovicae Virginum Munialium Dis pro-
fessae, ac per in ad 1705 to Ot. Sta et D. Cantate actis
Civitatis Plocen per Religiosum Dnum Dnum Decanum Cam-
Stantem Podoiskum Sup. Casen Conventus Regien
Virginum Monialium Abbatissam Suo et Ejusd
Conventus nne actor Stalli Adm Zoranski Can.
Cathedralis Plocen una cum Procuratore de per
Ejus Procuratoria transumpto, Decretis binis inse
rtis Judicium Ordinarium Actorem Suum ad Judicium Ec-
clesiasticum Contradictorium Stum exandis Decretum Ju-
dic

in anno 172 Tmo inter Creditores ad Substantiam
Fisci Ecclesiasam concurrentes stare, probato et ad acta
Capitoli Plenis Sabbatho ante Festum S. Michaelis Archangeli anno eodem per Oblatam porrecto
adjudicatam, Divisionem olim Jacobi Stephani
Materski Ad Parentis applicatam prodemptam
Summam fuisse, Provide Judicium insistendo
Superius Conclusionis de quo antis Sententiae
Quatenus Pars Citata seu potius Successores pre-
allegati olim Jacobi Stephani Materski et Bona-
rum seu Sortium Fisci Ecclesiae Successores eman-
dando Bona ead prodictam Summam Stille
Pyrphenum una cum Divisione ab actu ulti-
mij Decreti Condescensionalis in anno Millesi-
mo Septingentesimo Vigesimo Septimo Suppenso
convocati per quinque à Centum computandi Sol
vi distributionis in Bonorum Solutionem prodicto
per Actum producendi per ad acceptandi Jus
et per Vigilum Festi Nativitatis Sancti Joannis Bap
tistae in anno proxime venturo Horam Officii et
Actis Capitularibus Vocandos Subhastandi Bono
rum in Bello per Casu Contraventionis circa Ma-
nifestationem faciendam Publicandi simil pri
vilegii Juris Dotis et Dotalitatis Matrimonialis Mer
ti autodi proclivia in rem perdudendi Jacobi
endi Cessione Salvandi et realiter enume-
rent. Data Pena Primum Mercuriumdi per Ca
pitoli in Bonorum et Sub rigore Superius appro-
bato. Judicii vero totius in instanti Solvendi
in Substationem vero Condemnationis in Judi-
cij Capitoli Novem Festis Ante
Festum Sanctae Catharinae Virginis et Martyris in anno Millesimo Septingentesimo Quin
quagesimo Sexto ex parte et Instantia prae-
fatorum Comparentis Reprimendi Juris Jacobi Stephani
Cujus Generis Ludovici Materski Patroni, et Francisci
Dorotheae Josephi Antonij Petrovich Conti. Sebastiani
Virginis Antonij, Brunetti tum Ignatii Mariannae Cujus
Virginis innupti, Brunetti tum Ignatii Mariannae Cujus
quidem Catharinae Virginis et Impubis Reipsa Minoris
Partibus Absentis Mostarolli Progenitoris Claudiae Successo
ribus Bonorum discedendi quoad absentes Salvandi

Salvant Jd Successores Pbr ad S. Stephani Nadenski Renam
Simplicem 14 Mondl. Parti actr in Drno et subrogat Suppra
assessorem Judicium vice per medium in instanti Sabbati
viva Voce Dantium exregni Renalium publicandi Jux-
ta Prescriptum Legis Sabbati Decreti proxime vigore
Super Rdam actr per Dnum Rdum Michaelem Zoraski
Canonicum Cathedralem Vlocl sue et Statuis Rdmi Ep-
Statui Cathedralis Vlocl nne plr. Citra pro interesse
Jsrl Antonij Liegeourbi et Marianne De Rzezinski con-
sem Conjugum p. D. Antonium Liegeourbi Spanistam sue
et Contis sub nne plr pro interesse Successor ad D. Ste-
phani Nadenski minorennium per D. Jacobum Ly
siski Judm Dnum Stis actr Dni Dni Contra vers Sps
Stum extendis Suspensa Decisione Causa proxime re-
servanda esse Condescendendum Judicij sui uniers Jus
sum ac absentia non obstante in Stum Dnum sic rele
vum captato tempore in anno proxime Conducendi qd
minent Dnus Judm mutuo Partium Sumptu Conde-
scendum duxit de objecta adeptione Standorum
videlicet Damnis Injurijs proxijs si opus fuerit ex-
pediendi Injurias tenebus inquirendi et investigabit De-
ve Impetrandum Coronae Jni juste provenerit Decernet De-
ve Impetrandum Coronae Jni juste provenerit Decernet De-
mus Super qua Competerit irrogabit et Partes in omni
bus et Singulis Protensis ulterius partiter cum Audet
ae pro exigentia Legis Justitia Decum autor ac Der
minus Decidet Sic judicabit ac mederabitur Decretum
vel cujus Judicij Decisionis Stis parere et acquiescere
subditum Damnis illis in Drno Condescendendi
Super Stis contravenientes pubice causa delegabunt ac
tenebunt Quita Dnus Dnus Dnus per utramq Stem
Parti per Stem sibi ab eniciendum in expensarum Judi-
cium totius in instanti Sabbati Decretum
exponi

Decr. Peremptorie Actr et alij Cap. Ecclesiae
Vlocl. Peremptorie citati et alios.

Actr per Dnum Rdum Michaelem Zoraski Canonicum
Cathedralem Vlocl sue et aliorum actr nne plr Citra Jus
Stanislaus Rzeszewski plr. Judicium Dnum Parti actr
suum ad Jstam Actr Dnus Dnus Stanislaus Decretis et Rdmus Zo-
raski Canonicus Cathedralis Vlocl ab interesita a Decreto

Condescendendi

Jus

Condescensionalis in Stunds Bonorum Gracie Steria alias ante Stm S. Andreæ Apli in anno 1757mo per officium Scriæ Notariatus ejusdem et acta Steria in Segnie Stotia ad Dominicam Exaudi in anno 1758o p oblatam petitionem per manifestationem Cravæ actis Castrensis Stæ alias post Stm Conversionis S. Pauli Apostoli in anno proxime factam recessisse prætenditur ac Decisioni Judicij sic se habit Judex Judex suspensa Decisione Causæ presentis. Essariam esse Condescensionem Judicij sui unius Juramentum absentia non obstante in Plenitudinem Curiæ Bonorum Gravibile capitato tempore in anno proximo proxime lapsum de advenia Judicij sui facienda admissionis Condescensionis advenit Dns Judex mutuo Partium sumptum Condescensionem admittit Comparationem documentorum Causam presentem primum per Stes dicit habere valent prestandi demandabit, de Pretensionibus mutuis Partium in Stunds Bonorum Gravibile in anno Proximo Judicij Stes Generali Sessionis Publicatis publicatis, tam de quo Juramentum Condescensionale præterquam appareant gravamina universis et singulis quo modo quomodo ad se habetis et usurpatis prædictis si opus fuerit explicandi quibusvis rebus pro alterius inquirat et indagabit, Juramenta ubi necesse erit a quo debebitur exigi et, Satisfactionem sui et ejus juste prosequendi injungat, Penas super quo interest irrogabit et Stes finaliter mihi intentionem et irrevocabiliter relinquendo Decidet Dijudicabit ac mederabitur Dns Judex et cujus Judicij Decisioni Stes parere et acquiescere Judicatum pati debebunt ac tenebuntur subsidiarie Bonorum Stis alio in Stm condescensionis Super Scarte contrarium publicare Quinta Feria Dnm mox per utramq Stem Stis per Stem Stis ab inde in eam compensandi Judicij vero tali in instanti solvendi Dei presente regere valeant S. Stanislaus Rzyszczewski ad Judicia Stmi Petri. Lieutenan adhæsa prætentatur Judex cum Scarte respondetur.

M Martinus in Lauer de la Zerawski Venator
et Vic Capitaneus Cz Pierer Ads et alij
Con Antonium Bielski citatis et alios.

Actor Stes mentionis in Lauretia Zerawski Venator et Vic Capitaneus Cracoviensis prout Stam et verum per attestum Simplicis Confirmationis prout in Simplici regni continetur et remittit

pro

Jus

per Ill. St in Rzew et Sub rigore Suspensionis descripti Judicis
vero totius juris instanti solvere Mihi omnes praetensiones
gratia nonaginta Florenos ad Satisfactionem pro jure quo
scito assignavit totalis Summa proveniens Ehr. S. Lau-
rentii Sacerdotis Vicem repraesentanti apud acta Rzew
sowskiego Jugum reservat et pro ut stat dixit Quorum vero
hac in Causa intenta Quindi praetensionum Jus enel Cogde
sensi assignavit ad Manus Domini Samuel Zaborowski
gratia et Limitata esse debuit Illum Suspensionis Rigo
re cujus virtute Nunc tradita Juramenti Confessione Emolu
Praetensionum Quindi ad Eorum ea Lege Satisfactionem in-
dulgentem remittendam judicandam censet Ill.
P. Stanislaus Osiecki Actor Loco P. Ignatium Radzyński Reus.
Actor P. Stanislaus Osiecki pro Ill. Judice Primum Loco ad
Deducendum praetensionis Suae Jus ante acta
Judicij cui cum Testibus olim P. Adamo Radzyński exhibitis
insistendo cui Decreto ultimum Judicij die 26 Julii post
D. Quindi in anno 1759 emisso ad Sabbata et ad P. Stanislaum
Radzyński pro ut ab altera injuncta Solutionis prout acti-
tatur Judex Locatenens Actus P. Ignatius Radzyński
Summam pactatam Ducentorum Florenorum hoc Dei pro
misso adjudicatam una cum Juridica Expensarum pro-
veniente per quem Centum Compotando qui et pro Primi
usta post Festa Solennia Sacri Pentecosten in anno Quod
rene ventura Coram Assessore et Actore Loco Acta sunt Primum
Dantium in debita pro Causa Contravertentis eius ea mu-
nitate non faciendi publicandi prohibendi vivendi per
solvendi faciendi resistentiae Vasta acta dene gravamis
Juris Defensi et Intellationibus debat et realiter
venumerat Quibus Summis Ill. St in Rzew et
Sub rigore suspensionis descripti Judicis vero totius juris instanti
solvendi Dei praeceptis
M. Matthaeus in Zawidza Zerawski Venator et Vicecapi-
taneus Circ. Rzec. ad cer. M. Antonium Bagienski
Notarium Terrae Rzec. Adjectalem.
Actor Dnus Zerawski Venator et Vicecapitaneus Circ. Rzec. ad Ill. Ste
per Dnum Antonium Bagienski Notarium Circ. Rzec. Mu-
nitum suo et Nomine Contra suum non pro. Decem Flo-
renos Ste Ill. de Rzew et Contentis quod sens et Jus instanti Do mi

Jus

Dominus praeceptator in Executione Suspensa Decisione negotii
praesentis exercitus Causa actui Forensis Venatoris et Vicecapitanei
Terrae Ploer ad Inscriptionem Causae Actui Magistratus Nostri
Ploer in registris judicialibus sub actu praesenti pendentis
et conservatis et dein Examinatis utriq. Actui comparentibus pro-
nunciavit:

Mr. Antonius Bagiensis Notarius Terrae Ploer Actor et alij
ex Mr. Martino de Lauridza Forensi Venatorem et Vicecapita-
neum Castrae Ploer Reum Actum.

Actum simul et Citatum per Actorem Antonium Bagiensem Notarium
Terrae Ploer sub et super Contestis dudum plus. Citatis simul
et per rejectionem Actoris Martinus de Lauridza
Forensis Venator et Vicecapitaneus Terrae Ploer pro Judicium
Determinandum Partium ambarum Causam ad Judicium Dei Deum
Controversijs, Actillationibus et contra inductis examinatis, Deo Spe
dat Actorates utriusq. Partis et quid Actor Antonius Bagiensis
Notarius Terrae Ploer pro Demolitione seu ejectione Petitionis
cui Examinatio Suspensa ac si in loco seu puncto inter
Domum Graboviae ejusd. Actoris Notarij et Domum Danielis Ecclesiastici
in Actu Venatoris et Vicecapitanei Civ. Ploer Sitorum
per Latitudinem et Actum Forensis Venatorem et Vicecapitaneum Civ.
Ploer Magistratus Vicarii Semanatis Incolatus ac exinde Fata ho-
nibus in Villa habitant vellati Factoris inspicere causationis
Jam vero Actus Venatoris et Vicecapitanei Civ. Ploer pro
Declaratione Juris, et Actionem Suppraesens Obtentorum manife-
statione Literam actus Civ. Ploer Porta ante Templum S. Matthei
apti in anno Domini 1759 illata ac in eis cumsen-
tionis pro Decernendi Termini Causa in Judicio Inscripti
Judicium hac in re Cunctis Caput praesens Circumstan-
tijs Suspensa Decisione Caput praesens necessarium
Sed Condescensionem Judicij in aut Jurisdictionem ubi tres
Absentes non Actantes Negotiato tempore in anno gra-
Dominum Ploer juniores ubi Duo Duorum ubi unus
Dominus Judex aut Camerarius Civ. Ploer matur
Actus Judex aut Camerarius Civ. Ploer matur
Partium Sumptus Condescensurus ad sit ante omnia
Comparationem praesumis Documentorum ac Decretorum
Causam praesentis in Documentis ac Decretorum
Sit, utrum in Causa Granitie seu Penes praestandi Demanda
in Causa alterius Partis seu Loco Controversia Supera-
tum Actor Dominus Daniel Ecclesiasticus

[illegible]

Jus

Stanowszki insinuat Sententiam pro interesse suscitat Elisabethis de Stanowscy Rebitae ab imp. Regio Petri Jeszerzy Dapiferi Nouo Comitis ridui per S. Thomam Cenè

Zu in Sancto dilationem statuentem L. H. Sewerini Cogit pro eyus parte extradictione agi Judicem ense ridg in instanti et pro iam tunc Statuit Prouide Satisfactione in presentis adiuncta Partibus ulteriùs causam prosequi

bet in Insecutione vero Litigij Actus Zelensko Sochaczewskich in Sexennio Ota ab intra octavas Pasch. Dominicae Xti in anno 1749 per Stefanum Albertum Oborski Vexillifer. Zawrzeszcz in Seruorum Regni

ci in Laszcz Szydlowski Judicij Oboi Zawrzeszcz Sepes Cunej Subditum reagnitis Regij Juris Secretariorum Dero.

lutarum in Cunej Domus Laszcz Extradictionem in-

stantiam Cunej agit cum tamen Ill. Status Senatus certo quoj modo ad id deputatus ad Regni Actus

Nicolaum Szydlowski Judicij Oboi Zawrzeszcz prosecutio nis Dni Rebitae a Subditate Libertatem se inter alle-

gat Cunej emanipationem Subditatus Actus Magistratus Szydlowski Judicij Oboi Zawrzeszcz Literis 26 da

January anno proxime ad suum Judicium Directis Re-

stitui prouide Suspensiue cum Causa revolutionem ad effectationem Partis Actae nempe Actus Catharinae

de Mrozy prouisorie Rebitae ad M. Gospi Jeszerzy Dapi-

feri Nouo Rebitae Comitis Vidua Datum Statis Sa-

gris Nouo Rebitae in Deductionem Matae Libertatis in Re

gno Judicij Suis iuxta Ill. Actum respectiuè

Literatum tam per Actum de Regio Prothocollo

quam Actum de Zelechow Prothocollo Zelechowski Dimittatur.

Rebita ab Infidelis Sarna Judaj Drobinen ach etalij con

P. Milewskie et alios citat.

Actores Pastalis et Infideles Rebita ab Infidelis Sarna vidua

Mater et Jacobus Sarna Filius Judaj Drobinen. pla. Citat

p. d. Adamum Michalowski Dell. ejusdem Plenem Satisfaciendi Judaj compareatis Decreto Judicij Sic Ita post

Dominicam

Jus

Rogationum in anno proxime in Dietebus proxime in junctis
comprobationis pro injuncta nobis in Decreto eius expres
sa Judex cum et Dg in instanti prostiterunt pro Compro
batione attenta Sententia Judicum Curiæ Judices capuæ Scripto manuali
ad S. Antonium Dudecimo Super Summam Trecentorum
Ducatorum Seriem, a gravi impetitione Successoris Quon
dam S. Thedeschi Liberis fauti et prout in Condemnationem
venit pro parte ejusdem Curiæ Decreti circa manifestationem Bo
norum in Regiis Actis Et. Notis S. Joannis Bapt. in anno 1788.
et mense Dein primitivis hac in causa coram Jure Stri
pendiorum Super Judicis absente Judice capuæ stante Dei
Dein præsentis ingressu Regiæ Decreti antenori injuncta
solutionis prædimissa Summa.

S. Adamus Strzeszewski Ach cum S. Licitis Citatis et alias
Ach per S. Valentinum Dendzienski insinuatis Stantem Actus S.
Franciscus Licitis pro Judicium Primum Partis ad Decidendo
Controversias Partium exaudiri Et quidem Quoniam Strzeszewsky
Actores Extradationem S. Alberti Subditi pro Ach subscyvens
engagent respicito suo in Judicio Duplex omnino urgent Eorum
Divinam Stes comprobationis certa Cobta Martij in anno 1785
in Domi Labore inita et Confecta, tam respectu equitis
loci ei Alberti Causa quam pro Duplex Suum comprobarunt
et Cum Si Strzeszewscy pro Francisco Rzeszki Ach S. Licitis
Socio significarunt nobis ei pro eorum pro ad ragenda
Exceptionem in probationem Comparationis Processata in Compa
rationem Ste contentationis obtinuerunt quam quidem pro tam
Actus exhibitam non tantum mente in parte pro tam Decem
Exceptionis restaje
pro nitet allegat et in Passu ad Juramentum
se tradit Proinde ad prosecutionem Causæ ad Interro
gatis Judicis ad prosecutionem Juramenti nobis tam Dg in instanti
prostitit in attendentia Quoniam Dendzienski Plenipotentis
nobis pro per Judicem Suum Deputata pro Comprobatione
attenta Sententia et Judex Decretum Actus S. Licitis post
missam pro tam restantem Decem Exceptionis Parti Actus ad ma
nus S. Dendzienski Plenipotentis Salvat in instanti
et pro tam Causæ pro tam gratis exhibit proinde de pro
sentia, per Judicem præsentis prætatus Processum vero hac
in Causa obtenta Judicum cessat et omnibus at Dei præsen
regnat

Jus

P. Adamus Skrzeuski acb et alij Cog Honestam Kamie-
nka acb et alios

Acb per P. Adamum Valentinum Druzbicki inscriptb Ple-
nipotentem Civis Honeste Kamienscu plis. Judm Dnum Par-
ski acb Deudum Controversys Partibus exauctis gravam Cau-
sam minus Scripto certo manuali d. 20 novembris anno pre-
senti elapso 1739 hic in Cancellaria Actum Dictum re-
mine Josephum Dictum Skrzejewski non contestato omni
universi Servitii vidlt a Oberto S. Jacobi apli ad Pm Cjus mu-
nis Xti Dei provenien. antiquam de eo Dei contendam ali
enatum in Satisfactionem Compositionis temporis sc. et
vigenti Primus Septimanarum obeundi Cjusq. obsequij.
extradidit se assecurant Pro Judm insistendo primusq.
Scripto Supplicem de Data et anno annotato Sententiat Pro
Cjus Kamienska Mater Cjusq. Josephum Skrzejewski hic Pcli
um in primis acceptatis nonj Vicis prosequendum ad Cuti-
anne. obsequij annuum et pro Castrine Bt. M. Vir-
um Regium in annis futuris 176 dmo venturo Quam ossi
vè et debito Cingulo sub Pena Banitionis in Casu
in Casu Contraventionis in ea manifestationem faciend
Pub. Dnus Banit ad statuat et extradat pri Statuend
per Spectum vigenti unius hebdomadarum Servitu-
um Quum contra Cuncludere teneb. Pertincti-
, ubi vel duci Pro dimissum Servitium Liberum regressum
, edvin Cubandi Cujusq. Jugeris Pbis stipendio subsi-
tato Judm concedit ac permittat Dein Pro rec regest
Salva cui Pbis ad is Causam non respicit Confectione

Successores ad P. Adami Sulerskii acb et alij Cog P. Hiacin
thum Rzyboscuski Citat et alios

Acb per Illum ad mag. Adum Josephum Sulerski Procu-
citum Pdc Juncti sui et absentium acb nomine plis. Citus plis.
Judm insistendo Decreto anteriori Judicij sui instr Pbis com.
parens Supplicato Sententiat Decretum Citatus Satisfacial
Decreto sibi pri injuncto Pro Obtento procedi extradicti-
nis Documentorum et monimentorum pro rum in Obtentum
Subscriptum apud pri habendi pro dicta Compro
batione prosequenda Judm censet ad ipsi instanti et pro mo
Pro missum Documenta comparuit et sibi pridie extra-
Denda Jaffect et put nulla alia pridie comparitus pre-
nes se habet nec cui ad in Praejudicium Pbis ea ad

ad Juramentum

se se trahit Prouide admissibilitas ad inuicta ad Iet ipsius
pudi ad pmuntiand Iperamenta nec data idq in instanti
prestita nec dilatione per Judicem ipsi deprompta Sert
quid postium Cum rebatione Judex dest uiat et pronuiand
Cui Sancti pudi extradotis Prouide ad utterius Cum
portatiuis extraditionis Liberam Stem ipsam Judex
mittit Deus protector noster

99: Lomonicy Conges. Feldcone Ill. Simonem Zoinski Vincen
nam Petrid Dobrinene &c.

Act per Josue Adamum Jeremiahi et Martianum a se Sa
cre curie primi ab R. Alberti Jeziersky Rti ad presens uti
in iudicem Longes et quia Comte in ipsa Moneta sui Suis et
S. Constantibe Salcowska Virginis in nuptiis nubus plis.
Actus et adiens Simon Zoinsky Vincenna Petrid Dobrinensy
pltr. Sufficienti comparitione adiuenta Stibus in Negotio
Principali experiri mandat. mutat Pars Actrix ad Judicium Ri
bunal Rui Petricouij non adhuc pertractatum Quibus cum Parte
reuertebatur. in experimenta Controuersy Spartum exacditis
Suspensa Legalitate Comparationis certe et obta Junij
in anno 1752 R. in Domis Borkouu Stium inter Stes compa
rentes inite et Confecte manibus eumpdanarij et amicorum
pro pryp Subere nec necessariam esse de Decisione totius Cau
se necessariam esse Cuidas cognitionem Judicij Lui, aut pos
set Comparari Stimam Arbitrij Placed Veritus ubi Tres absen
tia non obstante Jam multo diem, Tres Judices, una cum
Camerario Prouis Rho et in Otuncl Adhuc Duplicem Rho
bilium et absentium experientia Cognitate temporis in an
no presens prodiit temporatum de Decretum Judicij sui
fuisset, Decisione Conuocandi et mutuo Partium Sum
Stes Condescensui adsint ante omnia Comparationem
Documentorum per Stes prestand Demanda
bunt, quibus comportatis Legalitatem Superius con
notatis Comparationis cognoscent et reuocent, Summas
quarum, necessitas exigerit Liquidabitur et tam Liquidatis da
rum quam Liquide asseuerij Solutionem in Vini exem
plum Bonorum prestand cum predisigende rigore
injungit, de Deuolutione Lite reparatione Bonorum
dubiis vel dependentis pseminatiuibus ac uniuersis et
Singulis Pretensionibus ex Otuncl Bonis quibuscunq
pendentibus, et quas pte erit expedient Pregiudicium in
gerent et inuestigabilibus notificationem Coram cui et ager si
Rui et Co Rd. 2da pl R. S. Mensis V et M.

Ita

juste processerit prestanq[ue] Jemandabit sententiabant
et Stes in omnibus causis processi intervenientys nihil in
factum et irregularitatem redingendo seu aliter qui exigen-
tia Legis justitiae documentorum et Errorum Deuolutionis
judicialis tollitur moderabitur Errorum Benjamini Stes eidem
parere et acquiescere sub Pena Banitionis alias in Crimen
Copule dispos Stes contravenientes rebellionis debebunt
ad terebuntur Quota Pena Bonn Stes per utramq[ue] Stem
Stam p Stem sibi adiudicem compensandi Judicium vero
totius in instanti solvendi Sive qui Crimen Copule Stes
quos voluerint et quo negotium presens poposcerit adi-
tare ac citandi vero sub regia Pena Banitionis com-
parere debebunt Dei preseverare

M Albertus Zottowski Judex Crez Plocz acl et alij
cons J Joannem Zglenicki cit et alios.

Acter Ipsius Zottowski Judex Crez Plocz pte Ctus D. Joan-
nes Zglenicki per suum set actor pte per ejus et D. Marian
ne Zglenicka D. Simonis Zglenicki Cyrici Impugnatrius per
Cum D. Joannem Zglenicki Fratrem suum germanum pte.
Judm Stes Partium ambarum et quid supi Zottowski Judi
cis Crez Plocz per Satisfactione anteriori Dem Judicij sui
in Punctis extractionis D. Hedwigis Anielli ad pte citati jam
autem J. Zglenicki de consideratis subalterni ad mater Impug
tationis suum ad Judm citi Dominus Contravenys Stes
tamen causam Reputet in Signis J. Joannes Zglenicki cita
Decretum ultimarium Judicij sui Impugnationi subalterni
Stis citi ac et Jus Decisioni publ se subjecerat nunc vero
ad Matam coram Officio et actis Crez Plocz Ct. 4ta p[ro]ximi
Lycis V. et N. sui anno 17 Dominae proxime stricti, Citra
tionem Stem ac convenit proximi sui Impugnationem in eandem
Partis nem p[ro]ximi ad Punctis D. Hedwigis Anielli ac alio
rum Obligatorum omnino subalterne concedendi effec
tum itaq[ue] Judex citatus J Zglenicki per Dilatationis seu
Extractionis Causa absentiq[ue] Impugnationis Penas p[ro]xime
missae subiacat Sententiae Quatenus per Ejusmodi
Citationem seu Contravention[em] in Punctis non admissionis Impug
nationis ejusdem nunc affectatae per Citatum Solvat Pe
nam Dignitem 14 marcarum Partibus Judicij, interim in instanti
sub Pena Banitionis ex regia Relatione prohibemus
Ministeriales ad affectationem ejusdem Partis Dilatio
subalterne citi Impugnationis in instanti removendi

Verbatim similiter aggressus in Cho
Sta Inferiori

G vertuscy actores cong. S. Bolewskie Cistos.

Ad petit simul et Cte p. Marcum nam Augustin. Ad Antecy Ni-
turbi Cantem Reliquam Vidam Matrem p. pro interesse R. Ca. Pati
Magd. Cbend. Margaret. de Wituby et Cath. et S. et Petrum Ni-
turbi suc et alterum Cath et Ann. p. Cista simul et Cath per
R. R. Cthomen Cracowiam et Nowa Cam Cistam Cracowiam
Cistatus S. Bernardus Cracowiam p. Cistatis R. Andreas Ma-
dratoski simul et alter suc et alter Cath et Cath ann. p.
Jud. cus actor Ad. Adamus de Gelo suc et alter indicem pro
p. R. Cpotentia de Cracowia Cbida S. R. Mus. Sai Przecho-
wki Cpotens indicem actor p. Thomas de Rawsko
Thomas Cracowiam Cpotens, actor, in ea ex parte quarela p. am-
parcy et Cum juste controversia Cerbus Cpotentes ex Partium
exauditis Cbus Spectat actoratus Partium per Cum antecus
Judicy ut nec Cum determinatos et quia post Subsecuta Divisi
cem et mutuam inter Cres Vitepsk et Cradratyhi in Cem
litatibus Satisfa tionem non ni si unicam compromissionem
per Judicem Cbiberatorem, Dominum Mazuch Post quidem ob
portatis Cbida quia inquietans Judex Cundem Cominus Si quis
Judex pro Cpotentia in Cbus non compareat nec se Cbus ejus
Advocatus nec Cpotentes Vadiatus Cbus in Judicio plenum
jus pro absorpta Copiam presentis Cedanta Liberans Cbum Cs Judex
mittat. Jam autem quarta Dicti Cum actoratum Cbum Vitep-
skie cong. Jus Cradratyhi pro cuius quarta quidem Ju-
dex Cradratyhi per Cbum Judicy Vii ex Jugo in Cbus ut in
actoratu Cpotentes Post Victoriam inthronatos quinatos citati
se pro pro Cbus non Judicy Vii ex Jugo in Cbus ut in
nunc ut cuncti non ni si Cantis Jugo in Cbus de subjecunt
et Cbus abusum per Cbus ad Cbum sub alterum Jugo in Cbus
nem commisecunt Cbus in quo pro Cbus Jus Cbus Cbus
sepius inducentes Sententiam Cpotentes Cbus Jo Vitepsk
pro primissa Contravention Cbus Judicy Cbi Subsecut Cbi-
cum triplicum 14 mark. Partis Cbus infractis Cbus Jugo
gis Cbus Judex non per mutuum in instanti Cbus utrumque Cbi
Cbus Cbus Cbus Cbus non Cbus Cbus Cbus Cbus Cbus
Jugo Cbus Cbus Cbus Cbus Cbus Cbus Cbus Cbus Cbus
nis Cbus Cbus Cbus Cbus Cbus Cbus Cbus Cbus Cbus
Cbus

Jus

Mathiæ Stawry pienski Super Actis Martini Zerowski
Vicecurie Dubliciæ Latæ Contraventionis Decreto Lat.
rium Judicij sui in Sancto Laborcis vel Adami Andali cum
Petro Bartholomæj Jarnek, Laurentij Sepieraylki Thomæ
aggressi Capitularium Decreti de Anno Schola Subli
Decretum non Statutionis et Ideo Pœne triplicis quæ vendere
Marcus Sabb Decreto nonsolutionis obtenta et publicatæ
ac Spectu respectiue Contraventionis Decreto ante
rium Judicij sui per Actus Zerowski Vicecurie Du
biciæ Solvat Vadium Capitangale Singler Partis pro
Decreto Superius assignato ac Subrigere in Causa Pro
dicto Judicio vero Reo reddum in instanti sub Decre
vel Pœna Dantionis ea rejectus Penalium publicarum
Decreto Anteriori inhærendo Statuerint pro ut ad Pœnas et pre
ens gubernium Statuerint exclusis intuito Literas faciat Dan pred
dent Regiæ Literas vero impetrabiles hac in Causa ingre
dere Judicium Statuerint Statuendas Literas.
Venerabile Capitulum Cathedrale Lucen Dub Con Mo
Lanczyski Palatinum Jurisdictionis et alios Cleri
Actor per J. Adamum Michalowski Rec. insinuat Literam
Citationis pro interesse Actoris Benedicti Sanminski Camerarii Bres
Regni per Literas Citat. Actoris Joannes et Constantinus Za
rowscy Citat. et Interpellatos Ultra Actoris Andreæ in Za
rzecz Lanczyski Palatini Jurisdictionis Adversarij et per Eum
Bartholomæum Jarskowski Rec. insinuat Literam Citationis
tentem pro interesse Petrus Adm. Constantini Zarow
nici Rec. et Actoris Joannis Vetulejen Vathynia Subs
berdich per Literas Actoris Joannem Suchborski
Vetulejen Vathynia Sive et Stratnis Sui germani
nomine Citat. pro interesse Actoris Procuratoris Vetulejen Vat
hynia et Stranicziæ Stratnis Suchborski Pro et Actor
dem Michaelem Suchborski Sive et Stratnis Sui
nomine Citat. ad Audiendum Sententiam Definitivam et
Citat. Judicium Actum Literas Confirmationis et
rectoque Jurisdictionis Actoris Datas Literas pro Negotiis
ad monumenta Causarum Spectantibus insinuandas Actoris et
cum Literis Suspensa ad Curiæ Sequentis Citationis.

M. Adamus in Cheyno Bronierski Succamerarius Visso
grodzey Rec. Literas Francisci Lipinski Rec.
Actoris Literam Citationis Bronierski Rec. insinuat per J. Ja
cobum

Jacobum de Cielebi Justa Tenor Pris ad Diuidend ad effectat iuem
comparen Sto Cyprie Datur Dilatio ad mensem Cyprianam pre-
sens in pagina ad Seyer Pl. S Parti Cle

Pl. Joannes Kuchorski Vexillifer Volhyniæ ads
talij cy M: Michaelem Kuchorski Dapifer Volhy-
niæ Cit.

Actor et Citat

Actor, plr Citat Negotij et actu cognit Reperus Michael Kuch
borski Dapifer Volhyniæ plr pro interesse Impugnatorij
Bonorum Chromaslowat per J. Chromam Chiercziski Dapi
Judu revocat Relinquendum ab officio Burgrabialis Cae
storialis et Stanel Domus Chromaslow ad Judu suum fault
Contraverys Partium et audito contrario ejusdem Citatum Reper
um Michaelem Kuchorski Dapiferum Volhyniæ Decre
Antenati Judex cui Judu adiudicat et Decernat Decretum pro
Cursali, Contrarium entiat Solvat Parti Cali Sol nom. Duplici
em 14 Mensibus pro Domo inspiciendo, et Subingrossando
um in instanti Pichtowiciis in Castro Sto eiusdem Cui
Decreto Sententiat Judex Decretum pro Cursali Dapifer
Volhyniæ Inscriptibus a Summo originali Sex Mediana
Octingentorum viros Ukyrye et grossos Scuos Polo Do
tali a Rege Thalesio Kuchorski Virgine adulta Ju
re cessionario pretacta Dei, ejusdem adjudicatur mure
Pro Illis quibus compositas et ad Summam Pleni
Medianum Octingenta Octo Ukyrye tres grossos Scuos et
Solidi unius Polo reductas et in unum effectivum et
pro Capitanie St. Petri S. Joannis Baptiste Civitate
Scuos Ventunus Cyram Officio et actis Curiæ Pleni Subdele-
ma Damtiniis in Actu Cyram Cottraus entiis viscera
manifestationem Juridicam pro Obtinendi sine quibus
Juris Diffugij et Protestationibus Sto ad Solvendi et
Recabtendi Summi et Quota Pleni pro Cl 3 mensibus
Stis in Domo et subsequi Cyram Judicium Citatis in
cundi Solvendi Jn Substantiam vero Bonorum
monationum unius Citatis in Cyram Pleni St. Ita pt Sta V.
stationis Domus viscera mandatum et mente Dem
Judicij cui alterius vero Judicij Curiæ in Judicij Curi
St 2. ante St. Catharinæ V. et M. actuandum anno proxime

elapso

Jus

1759 ea die Sti Joannis Baptistæ Curiæ Veteris Vadelisiæ. Vbi
cum super Festo Sti Michaelis Curiæ Veteris Dapifero Vic.
hymidæ hæc incausa cabtenda Salvat, Pro Actore et Supra
Se presumente pro quibet Earum Partium Penam
Duplii 14 mmdb. Curiæ in Bono. superius Descripto Judi-
cio per medium Earum Penarum Subpena Da-
nturum exigentes Penalium publicarum Lyceum
Decreto proseqentes

Continuatio Decreti Supra Et Curia Vadensis Vicecomitalis
##cundo et ad Actum subsequentis Judicii Supra
scripti inter Partem ex una et Dominum ex altera
nec prædicti nec alterius pro Jure Descripto Post pend
pro dictum juramentum inducat Testes et Inquisitiones
suas educat. Quod inducit, Inquisitiones productas in
curia in emendationem Suæ eduxit ad quarum educta
Judex ad Lectionem earundem devenit Quibus lectis et per
singula punctum Partium auscultatis et examinatis
Quandoquidem Judex Subalterno Inquisitionibus Supradictis
Jacques Lefevre intuitu expiditionis L. Hedwigis Amelle
Wenceslai ad Lectionem Subalterni et ignorantium Partium nihil
quid prædictæ emendandæ denunciatur Et Actu
alter antescriptus Inquisitionibus Sub Lectione per Sub
Eundem Judicem Lefevre. causata et Judex, Et quia
prædicta Dna Hedwigis, Impugnata esse probatum Du
cum Judex contra ipsius Partium Decreto antenio Judicio in
advenerit, Secundo Pedimento Contrarietatem Solvat Par
ti adversæ Penam Duplii 14 mmdb Judicium per multi
um in instanti Sub Pena Banni Supra Dicta contra-
venientes Decreto Partium publicarum Redelomini
mus in Satisfactionem Litis Decreto antenio Judicio sui
Toties dictam Dnam Hedwigim Amelium Subiit ex pro pri
vata causa pedimentis Judicium Lefevre ad acta præsenti
ris est, Et Inquisitiones productas in Judicio Sub Pena
in acto Septimanæ Coram Officio et acta Curiæ Vadensis
Sub Pena Dantium in Bello Curiæ Contravenientium
Curia manifestationem fecerunt Quibus Lectis et Actis
Parte actrice ibidem præsente Judex Definitive extradat et
restituat Dnam per Eum Litem Dnam Primum Marcu-
rum Dolz Curiæ Vadensis Præmissa et singularia ex tra
rum Dolz

Decisum

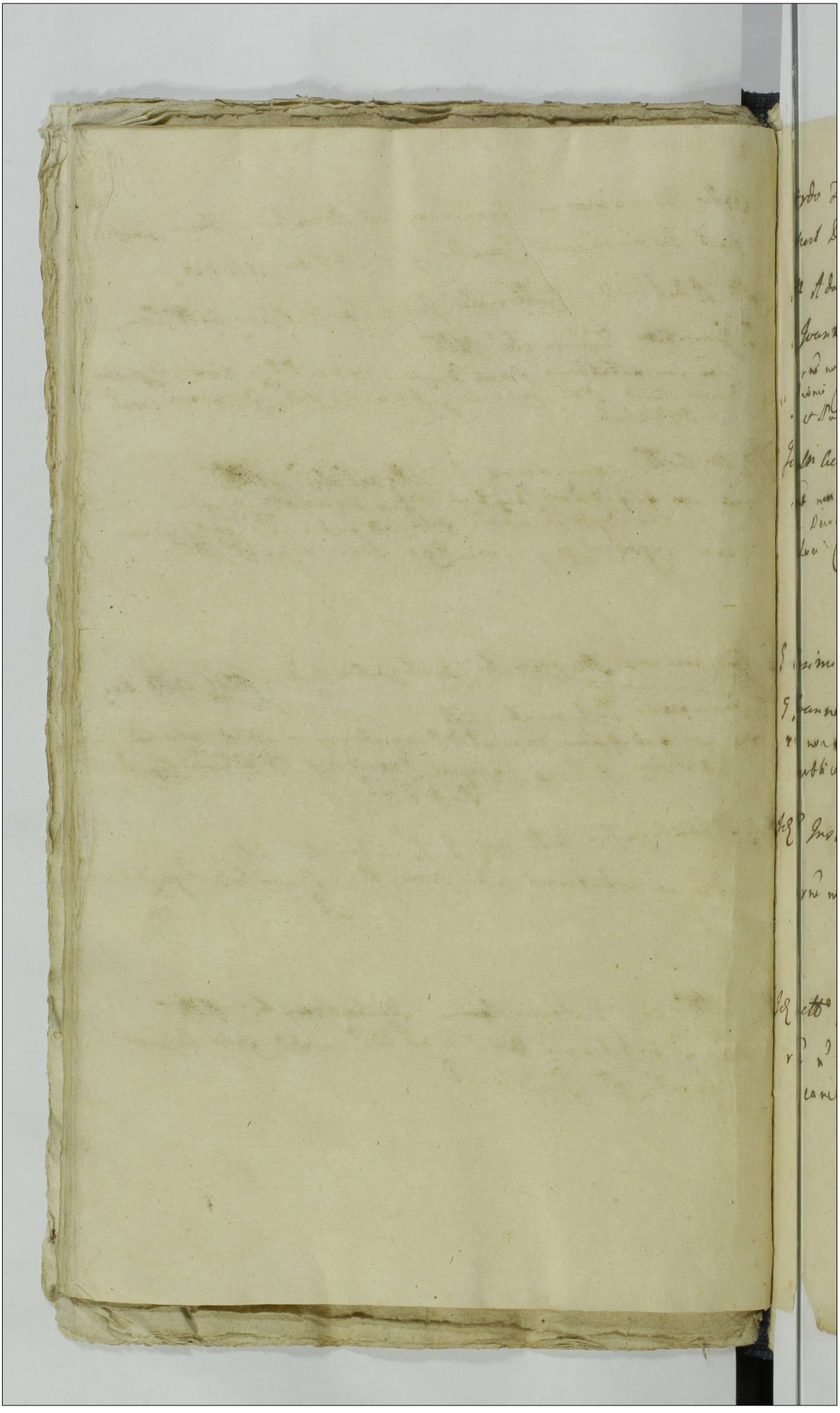

Ordo Terminorum Factorum et Poenalium Feria Tertia post Dominicam Exaudi pro Anno 1760.

M. Adalbertus Zołtowski Judex Castr. Plocz. Actor. Cens.

G. Joannem Zylęnicki Actor.

rne non solutionis Poenae Duplicis 14 mm PP. pro abusu et protelationis Causae addit. Mlis ad publicandum et R. ad M. loci Capitis et Publicat.

Idem M. Actor. cens. eund. G. Zylęnicki Actor.

rne non solutionis Duplicis Poenae 14 mm PP. pro Contraventione Decreto adjudicat. addit. Mlis ad publicandum et R. ad M. loci Capitis pro pagine Executione et publicat.

G. Casimirus Miszewski Instigator Judicij pro Actor. cens.

G. Joannem Zylęnicki Actor.

rne non solutionis Marcarum PP. argenti unionis addit. Mlis ad publicandum et R. pro pagine Executione ad M. loci Capitis Publicat.

Idem G. Instigator Actor. cens. G. Brudnicki Actor.

rne non solutionis Actor. 8 mm PP. Banitus et publicat.

Idem Actor. cens. G. Stanislaum Sykaczewski Actor.

rne non solutionis Dnium 8 mm PP. addit. Mlis ad publicandum et Publicat.

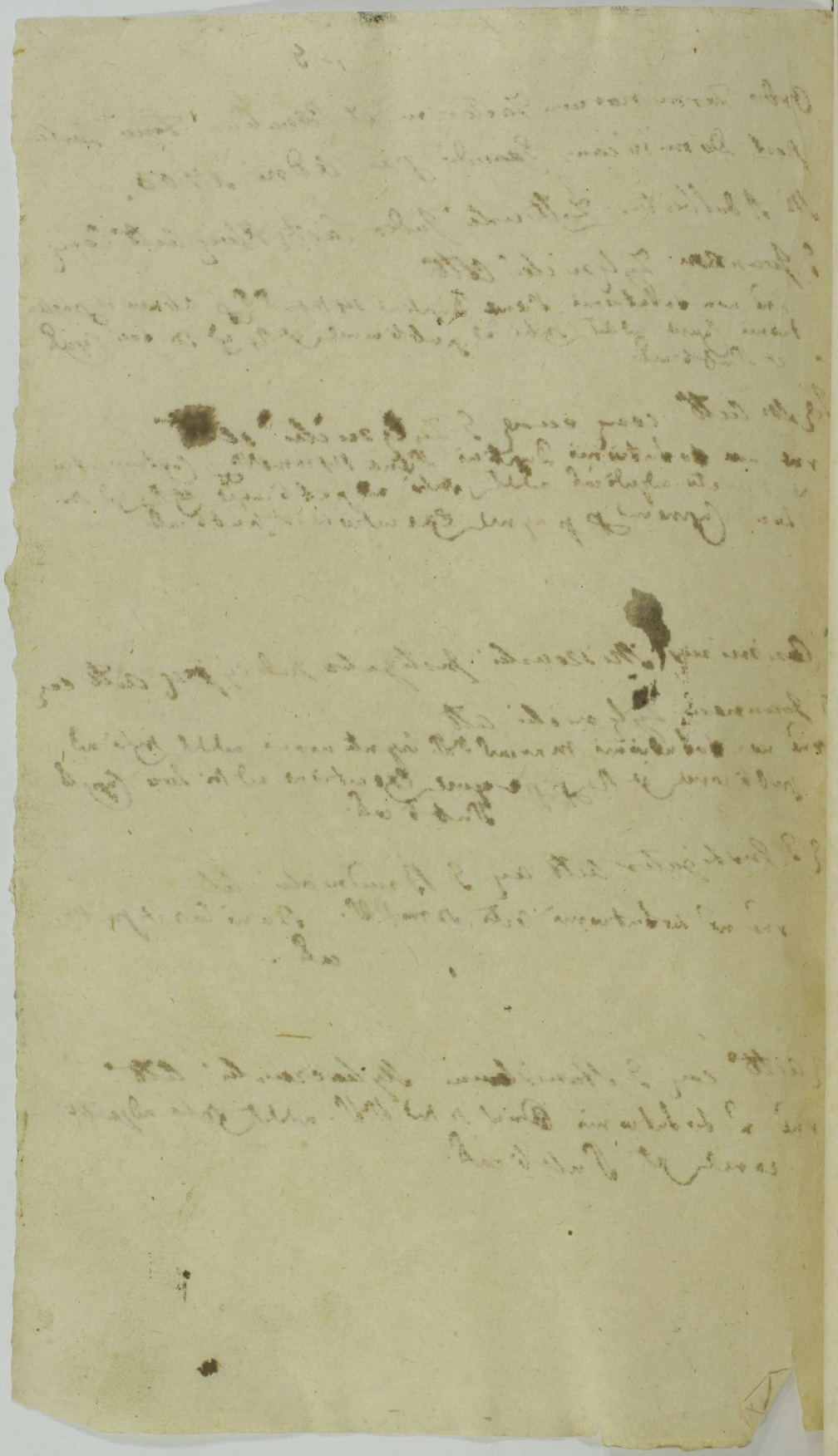

Ins

Continuatio Causarum Feriae Tertiae post Dominicam Exaudi in Sepre AD 1760

G. Valentinus Szumiński Actor et alij contra G. Myszeński Citat et alios. nonsunt.

N. Hieronimus Rzeczotarski actor et alij Cons. G. Ligowski Citat et alios nonsunt

Consors G. Mathiae Zglenicki actor et alij Cons. G. G. Zglenickie Citat et alios nonsunt

~~G. Nicolaus Zglenicki actor et alij Cons. G. Simonem Zglenicki Citat et alios vel.~~

Illustris admodum Ldus Ciwinski Praepositus Curoviensis actor et alij Cons. N. Hiacinthus Przyboiewski et alios Citatos.

nonsunt.

Gnosus Dembski actor et alij Contra Gnosos Dembskie Citat et alios

Actor G. Alexander Dębski pl. Citata pro interesse Gnosorum Adami et Theophilae de Pirzewskie in iisdem Congum Dębskich per G. Adamum Miłodwski Alb. Judicem de idem Trnum Partis actor Suspensa Decisione Causae praesens ad affectationem Partis actor Datur Dilatio Inquisitionis utriq Parti tam in Deductionem quam emundationem Super Contenta Protestationum et Trni in Sequens Judicij suis educendi Actis Super vero reliquis Citatis praesens in Trno disparet permittit Condemnatio prout in Simplici regno continetur et remittitur pro peragenda Executione ad M. Loci Capreanum Publicatio.

1

G. Stanislaus Białoskorski Cittᵒ et alij Conᵗ Relictam ob
Laurentij Białoskorski Cittᵒ et alios

Actor N. Stanislaus Białoskorski plᵗ Citata per G. Ma-
riannam de Uchacze ob S. Laurentij Białoskorski Relic-
tam Viduam Matrem suam et N. Elisabethis Białoskorska
Virginis innuptae Filiae suae nᵒ plᵗ. Judᵐ Ex-
Ploler tenen Partem actoream reponere Inquisitionem
hac in Causa in anterioribus Judijs suis eductas Ju-
dᵐ censet idq in instanti et quoniam repetuit quis
Inquisitionibus Pars Citta se Subijcit Proinde Sol-
factione in praemissis adinventa ad Lectionem Ea-
rumque repositarum Inquisitionum Condescendit, Ac-
tis Atq Tsiq Siquidem Lucide conatat sub tractatu
Condescensionis in Bonis Rekawczyno per Judᵐ
Ptre Ploler Camerariatus agitatae ob N. Laurentium
Białoskorski ac nunc superstitem N. de Uchacze
Białoskorska protunc Conjuges Actorem N. Stani-
slaum Białoskorski eorum in Trno Condescensionis
Limitationem affectantem ac post a Comparitione
recedentem ultro et pervim pro disjudicanda Cau-
sa stimulasse, pro Capillis e barba longe exer-
tis per Comparentem N. Białoskorska Contem Cu-
arripuisse, arreptum ad Stubam in Condescensione Ju-
dicialem violenti modo adduxisse Sieq actum Ju-
dicum irritasse, et inconveniter se se tunc tempo-
ris gesisse, Quorum Judᵐ studenti Justitiae et aequi-
tati quamvis eadem Citta N. Białoskorska majores
delondigno promeruerit Poenas, attenta tamen ejus
Miserabilitate de Clementia Judicij sui ad Mi-
res Condescendendo Sententiat Quatenus Citta N.
Białoskorska Relicta Conjuris vidua eluendo pro-
missum suum Illicitum progressum Turrim Ca-
stri Ploeniensis et pro Ta 2da post Dominicam Mi-
ricordiae in anno futuro 1761mo ingrediatur Eandemq
Sessionem Turricam per Tres Dies continuet et exp-
at nec non in egressu de Turri Solvat Poenam 14.
PP. Parti Judicio vero per medium Parti in Turri

egressu

egressu de Turri sub Pœna banitionis tam quam non ad Ses-
sionem Turricam quam non solutionem Marcarum Coram
officio et actis Cret Ploer circa manifestationem faci-
endam publicanda Judicio vero in instanti sub sæcu-
lariva Pœna Banitionis ex regno Pœnalium publicanda
Concessiones vero N. Stanislaus Białłoskorski actor
contra quem voluerit comprobet idq in instanti tamen
ex moderamine Judicij sui præscindendæ in præmissis
juramentum Solvat eum Citta Marcas quinq Parti
pro Rno et rigore ut supra. Ad Nlem vero Elisabethæ
Białłoskorskiæ Filiam in Causa præsentis innocuam in Cau-
sa præsentis Liberam facit et pronuntiat Dei præsentis rigore

Nles Nicolaus Zglinicki Cud et alij cum N. Simonem
Zglinicki Cud et alios
Actor N. Nicolaus Zglenicki pl. Cittus pl. Judm Rnum
Ptis actoreæ Decidendæ Controversijs Partium exauditis
Suspensa Decisione Causæ præsentis necessariam esse Conde-
scensionem Gnorum Camerariorum Rnum Ploer unius
absentia non obstante in Tunc Bonor Zgleniæ mu-
gna captato tempore in anno futuro 1761 mutuo Par-
tium Sumpta conducendæ adinvenit Lsd Judm compar-
tationem Documentorum Causam præsentem Evincens
per Partes præstandæ demandabit, Legalitatem Tran-
sactionum cognoscet, et resolvet Easq cassabit vel ap-
probabit, Deoccupationem Sortis prære Cujus inte-
rerit faciet, Satisfactionem omnimodam cui et aquo
provenerit injunget, et Causam de plano in omnibus
et Singulis Prætensionibus finaliter pro exigentia
Legis justitiæ Documentorum ac Rnorum Decidet
dispudicabit ac moderabitur Quorum vel cujus Gnorum
Camerarij Decisioni Partes eadem parere et acquiescere
debebunt ac tenebuntur idq sub Pœna Banitionis
illo in Rno Condescensionis Super Pte contravenien
publicanda Luita Pœna 3mmdd Parti per Ptem
sibi abinitiam compensandæ Judicio vero totæ in in-
stanti solvendæ Dm præsentis rigore

G. Carolus Zglinicki Actor cons. G. Adamum Bogurski Citatus et alios.

Actor et Citatus R. Carolus Zglenicki pro Citato simul et actore per Rtes Adamum Bogurski et Joannem Zglenicki suos et alios Citatos et actores nominibus pro. Judicum Rnos Partium utrarumque suum ad Judicum edites Decidendae Suspensa Decisione Causae praesens combinatis Partium actoratibus et reatibus ad affectationem Earundem Datur Dilatio Inquisitionis utriusque Parti super Contenta Protestatione et Rnorum in Sequens Judicij suis educendae R.

G. Ignatius Białłoskorski Actor et alij cons. N. Zglinicki Citatus

Actor pro, Citatus pro. Judicum Rnum Ptis actor Decidendae Suspensa Decisione Causae praesens ad affectationem Ptis actor Datur Dilatio Inquisitionis utriusque Pti tam in Deductionem quam emundationem Super Contenta Protestationem et Rni in Sequens Judicij suis educendae R.

Consors G. Balthasari Goszczycki actor et alij contra successores G. Joannis Kurowski citatus et alios

Actor per G. Balthasarum Goszczycki Maritum suum et Consortis suae nomine pro. Citatus pro interesse R. Andreae Kurowski per Eundem pro. pro interesse Successorum olim R. Joannis Kurowski minorennium per G. Jacobum Kazicki Casimirum Miszewski Judicum Rnum Ptis actor Decidendae Suspensa Decisione Causae praesens necessariam esse Condescensionem Suae Camerariae Rnum Ptis ex unius absentia non obstante in Tunc Bonorum Kurowko captato tempore in anno futuro 1761 mutuo Partium sumptu Conducendae adinvenit Rnum Judicum Comportationem quorumvis Documentorum Causam praesens eximendam per Ptes praestandae demandabit, quibus Comportatis Solutionem Summae praetensae cum Provisione si juste provenerit cum praefingendo rigore injunget, et Causam praesens de integro inter Ptes Sopiet ac finaliter disjudicabit ac moderabitur Rnum

vel cujus

vel cujus Gnoi Camerarij Ptes eadem ad citandum parere et acquiescere judicatoq obedire debebunt ac tenebuntur sub Pœna Banitionis illo in Trno Condescensionis Super Parte contravenientem publicandum Lucta Pœna Zonor PP. Parti per Ptem Tili ab initio compensandum Judicio vero totius in instanti solvendum Pro quo Trno Condescensionis Partes quos voluerint et quos negotium præsens poposcerit ad citare ad citandum vero sub Pœna Banitionis comparere tenebuntur Deni præsens ignore

G. Matthias Zglinicki Actor et alij contra G. Antonium Zoltowski et alios Cittos.

Actor plr. Citata per G. Ignatium Biattoskorski Judm Decidendum Trnum Ptis actis Suspensa Decisione Causæ præsens ad affectationem Ptis actis Datur Dilatio Inquisitionis utriq Pti tam in Deductionem quam emundationem Super Contenta Protestatione et Trno in Sequen Judys educendum &c.

G. Albertus Kotarski Actor et alij contra G. Michaelem Woliński Citt et alios.

Actor per N. Albertum Kotarski suo et aliorum actorum nomine plr. Citata per G. Valentinum Zoltowski Rep. Judm Trnum Ptis actoriæ Decidendum Suspensa Decisione Causæ præsens ad affectationem Partis actis Datur Dilatio Inquisitionis Parti utriq tam Deductionem quam emundationem Super Contenta Protestatione et Trno in Sequen Judys suis educendum &c.

Consors N. Stanislaj Biattoskorski Actor et alij cons. GG. Kotarski et alios Citt.

Actor per N.N. Stanislaum Biattoskorski et Albertum Suchodolski suis et aliorum actorum nominibus plr. Citata per G. Albertum Kotarski suo et aliorum Cittorum nomine plr. Judm Trnum Partis actis Decidendum Suspensa Decisione Causæ præsens necessariam esse Condescensionem Gnor Camerariorum Trnum Plocen unius absentia non obstante in Stundum Bonor Kotarczyno Sortemq ob G. Alberti Kotarski

Jus

hæredib. captato tempore in anno futuro 1761 mutuo
Partium sumptu conducente adinvenit Lex Judicante
omnia Comportationem quorumvis Documentorum
Causam præser. vincere mediante comprobatione ju-
ratoria per Ptes præstanda demandabit, quibus com-
portatis de Sorte Suprascripti D. Alberti Kotarski
hæreditaria in cujusnam sit Possessione tum de Ste-
rili Decessu olim Gnosæ Annæ Lisowska postquam
petitur Successio ob vero ejusdem D. Alberti Kotarski
Consortis etiam modi prævijs si opus fuerit expe-
dienda Inquisitionibus inquiret et investigabit
Circumstantias Causæ præser. animadvertet Jura-
menta uti et aquo necesse debebit excipiet, Solutio-
nem Summæ prætensæ si juste provenerit per
quem competierit subsequenter injunget, Exictiones
considerabit et Ptes Processum cognoscet et resol-
vet, Satisfactionem Ejusdem si legalis deducetur
decernet et Ptes ac adcitanda in omnibus Causæ
præser. occurentijs finaliter concludet Quorum ver-
cujus D. Camerarij Rrus Decisioni Ptes eadem parere
et aplescere sub Pœna Banitionis illo in Rrno
Condescensionis Super Pte contravenier publi-
canda debebunt ac tenebuntur Lucta Pœna 3 mrs
per utramque Ptem Parti per Ptem sibi ab inicium
compensandæ Judicio vero totiæ in instanti solven-
dæ pro Rrno Condescensionis Ptes quos voluerint et
quos negotium præsens poposcerit adcitare adcitanda
vero sub rigore Pœnæ Banitionis comparere te-
nebuntur Den præsens rigore

M. Albertus Zottowski Judex Crenæ Plocensis Actus
GG. Sulkowskie et Osieckie, ac alios Cttd.

Actor plr. Banæ Iterum post arestum similis Conde-
mnatio prout in Simplici regro continetur et remittit
pro peragenda Executione ad Inspectum loci Capitaneum et
publicata

M. Albertus Ulyss Subjudex Terris Plocensis Actus contra

Klem Adamus Grazewski Cls.

Coram Subdelegato Adalberto Zakrzewski Ju-
dice Castrens. Actor inscus Albertus Ubysz Subju-
dex Terris Lucovien. pls. citata per S. Franciscum
Sulerski Dest. Dam. Dec. Gnesn. multum Curiam
reiatur causa Prorsus ad sequens Dl.

Adalbertus Zakrzewski Judex Castren. Lucovien. ad hunc actum
Subdelegatus Mpp

S. Gaspar Brudnicki et alij citt. cer. S. Thomam Brudnicki
et alios citt.

Acter R. Gaspar Brudnicki pls. citata ea intentione R. Tho-
me Brudnicki per Cursorem pls. pro intentione R. Stanislai
Brudnicki citti per Cursorem pls. R. Athanasium Brudnicki pls.
comparuit et cum juste contraventor reperant Res Inquisito-
res suo Coram Judicio eductas Judicem esse et Eo in instan-
ti et perviam Partibus ad duas in Auditorio eiusdem Inquisi-
tiones citta vero Pars Rei Inquisitionibus de
subjicit Suvinde Satisfactione in premissis ad mi-
tung Librarum pendentis Regni Inquisitionibus
ad Lectionem Causarum quandocunque et Locis Lecti-
cumpertum est Citum R. Thomam Brudnicki cum
actore in una Villa commorando esse in Domo Epis
gesisse, Verbis ac res non nullas cautiones in Domo Epis
Suspria Clandestine medullata Prout Res ita mihi
Causa etiam in alij occurentijs in causam
Prorsus facere non videbit fortem opinionem faciunt
accepisse verum rem actam indicentem denotant, dum
testes audisse. Quam Tredecim seu Duodecim Regni
accumulasse, Suvinde attento Ejus illiato progressu non
posse existere Reus Judex sententiat Decernendo
Citti Actor R. Athanasius Brudnicki et
Castri Nocen. Ejus Actus R. Athanasius Brudnicki inter
Dum Otenij Adm. Dni. Dni. mi. ciendi in anno futuro
1761 in prediatur Lundeny Sessionem Curiam per
Spatium quatuor Septimanarum continuet et expleat
nec non in Expressu de Curia Solvat Denem, 4. Marcas
Curti in Expressu de Curia sub Pena Banitionis
Coram assistentia Tacti Nocen. tam ger. quam ad Ef-
sionem Curiam cum gravamen Solutionem Marcarum Lu-
neburgen

Jus

faciendae publicandae Judicio vero per medium in instanti
sub seorsiva Poenae Banitionis ex regno Poenalium pu-
blicandae solvendae Jam autem res Vestium aliarum
rerum illicito modo ablatarum valorem salvo mo-
deramine Judicij tum quotam Praedecem accomodatam
prout Eius actio juste ad solvendae debetur Nobilis Ja-
spar Brudnicki comprobet idque in instanti et addit Eius
Nobilis judicis ad pronuntiandae juramentum ut tam instanta-
nee praestitit super quotam triginta Trium Rzpltae pro rebus
ablatis ut ha[illegible] judicum ipsi deprompta jam vero ex quota Praedecessoris
Rzpltae judicis sibi quotam octo Rzpltae Ptes agnoverunt. Proinde ultra
juramento et publica agnitione solvant Cittatis quae Nobilis Stanislaus
triginta tres Rzpltae jam vero Nobilis Thomas Brudnicki octo Rzpltae Eius sub
[illegible] Rzpltae [illegible] ut supra. Lucta per Cittatis Poenae [illegible]
[illegible] Pacti et Judicii

G. Myszenski Actor et alij contra G. Lubanski Cittatis et alios
non sunt.

Ja Actor contra G. Valentinum Szumanski Cittatis
non sunt

G. Franciscus Matawski Actor et alij contra G. Hiacinthum
Przybojewski Cittatis non sunt.

G. Zieleniecki Actor contra Damatum Turalski Civem Lepnicensem
Cittatis non sunt.

M. Zielinski Pocillator Rosarecensis Actor contra G. Franciscum Zorawski Cittatis
non sunt.

Ja Actor contra Haeredes et Possessores Br. Rosciszewo Cittatis
non sunt.

Consors N. Balthasari Gorecki Actrix et alij contra Successores
Dr. N. Kurowski Cittatis et alios non sunt

N. Paulus Zylinski Actor contra G. G. Białłoskorskie Cittatis
Actor pro. Citata per G. Ignatium Białłoskorski Mari-
tum suo et Contis. Suae nunc pro. Dandae ad affecta-
tionem Partis Cittae Datur Dilatio ad Monimenta
Causam praesens impugnandae ad sequendum R.

G. Borowski Actor et alij contra G. Sierakowski Citatus et alios
non sunt.

Gnosus

S. Casimirus Zbikowski actor et alij cone M.
Joannem Chamski Cristeni Plocz et alios. Cito
Actor hic citata per S. Stranieszewski Nuncium Terrestrem ad
respectum comparens Partis citat Datum Statio
Insinuationis Nro Joannis Chamski Cruscen Dixit
quam probabit prima Lege in Segreto Judicij sui
et Conventus Plocensis in Civilibus Comparendi de
remptorius. Nihilominus Super quam Insinuationem
quod M. Chamski representat S. Stranieszewski Nuncius
ad Iteratos quidis ad juramentum Partium
ij in Instanti prestitit Sententiam Terrestrem rejudicat
Unde et Super Dictis.
Idem Acto cone Illem M. Zamoyski Palatinus Juriewladislaviensis
Cito et alios.
Acto S. Casimirus Zbikowski Pro. Actor pro Intercessore Insinuationis
Andreae Zamoyski Pro. Juriewladislaviensis per Literas Patentes
Datum Zolkowiae Die Januarij Anno Domini 1676 Ordinariam Religionem Citationis Prosecutionem
Dixit Dispensari et se Condemnare permittunt Unde
cum Comparente Illustri Nro Zamoyski Pro. Juriewladislaviensis
Dictum Causa Presens ad Convictionem Dispensandi
suspenditur Super quibus Dispensari iterum petat
stum simulq Condemnationis Sententiam in Civilibus regestum
stro contineatur et remittat Pro Peragendi Executionem
ne ad Nri Loci Capitaneum. Publicand. Actum

M. Bagrenski Notarius Stenographus Nomine Actoris cone Illem
M. Zamoyski Palatinus Juriewladislaviensis Citatus et alios Sup Dictis
Reges primam ad per J. Adamum Mikorowski Actoris Stenographum
Citationis Actam per J. Valentinum Zolkowski Actoris
Judicem Prosecutionis Dixit Partis actoreae Decidendi
Controversias Partium exandatis quando quidem Presens
Causa intricata renovationis granitierum Pro Decimis
cum Domus Regiminis Distinguendae ac aliae exinde Pro-
tervationum inter Actes exortarum Determinis Partis ad
eorum albos comprehensarum Lue in Judicio vertit
quo Decisionis Prosecutionis Judicij non subest Unde Evocatio
rent Causam granitierum non subesse Pro Judicij Lui
Consuetudinem sed Eandem ad Judicium competere nempe
stium Siccameranum Palatinatus Nostri Super inge-
tranda Condescendere in Eandem non cujus Sobor Sentes
herditer

Jus

Suprascrorum Bonorum consistens Condescensione remittit
Judicandam Quo vero ad Causam facti ac Pretensio-
nis Fundi necessariam esse Condescensionem Judi-
cij sui unius aut duorum absentia non obstante
in Fundum praedictorum Bonorum pro Termino per Mtis cum
Succamerarium Pltus Placere Causae granitiali
praefingendo mutuo Ptium Sumptu conducens
adinvenit Quod Judm Post Determinatam Causam
principaliter Granitialem Causam facti ac alia-
rum pretensionum hac extra emergere pro exigen-
tia Legis ac justitiae dispudicabit Poenas pro qua-
litate facti Super quo intererit irrogabit ac Ptes
finaliter concludet ac moderabitur Quorum velocius
Judicij Decisioni Ptes parere et acquiescere Judi-
catoq obedire debebunt ac tenebuntur sub Poena
Banitionis illo in Termino Condescensionis Super
Pte contraveniens publicanda Licita Poena
3 M M P P per utramq Ptem Pti per Ptem sibi ab-
invicem compensanda Judicio vero totius in in-
stanti solvenda
Super Qdam actu ut Supra Citta ut supra Judm Terminum
Partis actu Decidendae Controversijs Partium exaudita
Causam praeser intuitu pretensae Statutionis ac
extraditionis LL. Agnethis matris, Gregorij, Josephi
et Andreae Filiorum Szumanskich ex ac Fundo
Dti nuncupati Sobor ac si eductorum ad Judm
suum introductam Ad Terminum Suprascrae Condescen-
sionis in Fundo Ca Suprascri pro Bono Rozymin
agitandae remittit judicandam et Conservatur Terminus
Ptibus in Ibidem comparendi Peremptorius Dei
praeser vigore Ad eum toto ejus effectu ac Ptibus ipsis

M. Jacobus Kęsicki Camerarius Terris Plocen Actor et
alij Cons G. Kozakiewicz et alios Citatos
Actor plr. Citta per N. Matheum Milosiewski plr tandem
reponente comparente Dilationem infirmitatis ac vigo-
re Comissus a Citto habiti ad Juramentum Superve-
ram infirmitatem de se trahente addit Ejus plis
pdtis ad pronuntiandum juramenti rotham idq in instanti
praestitit

prostitit pro attento juramento Datum Die Statu ultro
Instantiatis pro habet pacta Legem in Sequel Judy
dus et Conservat Dnus in hil pro parend Sclemptionis
Dei prosed vigore

G. Adamus Staroszpinski Act cons G. Josephum Cza
chowski citat

Actor plr. J. Joseph Czachowski plr. Judm Arnem Sar
tas ad Dilucnd Suspensa Decisione Causa proxime
necessariam esse ad tationem suam Mariannae de Sa
czkie Relictae olim J. Stanislai Stanczyszinski
Vidue Matris, Matthiae et Dorotheae olim J. Domi
ni Stanczyszinski Relictae Conjugis ad huc Contradi
ctis Reis et Rebus pro Sequend Judicij sub pen
Coltum J. Czachowski subsequend censet Quod
ad tanc sub signo Dne Baronis compareat
tenebunt Decreti prosed vigore

Reus Michael Walinski Actor et alij Cy Nro

Blasterkowskie et alios citatis.

Actor cum suis et Citt
Actor cum suis J. Michaelem Walenski suo et alio nomine
nne plr. Citatis suis et alio per D. Stanislaum Parentem
et Ignatium Filium Dialtterkowskie suis et D. Anna
Lisiorska Conthoram de Josephi Dialtterkowskie Fratris
suorum nnebus plr. Reis Josephus Ludovico Lisiorski Cthor
Interesse suo plr. R. Albertus Kotarski Citty p. D.
Franciscus Dialtterkowski Citty p. D. Stanislaum Dialtterkow
skie Parentem tanquam plr. L. Matthias Pars Dialtterkow skich
subditus Citty simul et actor p. D. Stanislaum Dialtte
rowskie Dnum plr. D. Marianna de Lisiorskie Relicta
de N. Michaelis Kotarski Conthori vidua Mater et Ma
gdalena Kotarska Filia per L. Albertum Kotarski
L. Simon Majewski Citty per Cum L. Kotarski, N. Ada
mus Zglenicki Citty. comparent et suum pro controvertes Sa
tisfaciant Citti Reis Albertus Kotarski et Stanislaus Dialto
rowski Decreto anteriori Judicij sui in Suspenso Statutionis
L. Simonis majoratus et Matthiae Pars Dnus ergo
et ponam pro loco Statutionis Eorum Cornus respondentis
in se assumunt. Deinde Satisfactione in Processibus adiu
venta respondent Reis Juris dictiones suas seu Sententia hac
in Causa edicta Judm censet ad huc in instanti Dnus respon
erunt productis Juris dictiones in actorale et reale et Citt
Reis Dialtterkowskie et alij Citti similes tantumodo in
renta per Sex Actes non completo numero expeditas repu
tarunt

Enim tamen
ex eisdem Inquisitionibus deinceps Judicij, cui de subiecium
Scindere, ad Petrum Carum reportatum, Inquisitionem
Quibus lectis et per singula Puncta diligenter examinatis
ac tractis atis Oliv ad altercatum P. Michaelis Wolinski cum
Egid Bialloskorskie Zgierskich, Kozierowskich ac aliis presen
Vrsinam ex eisdem Inquisitionibus Inde comperitum est
Illes Stanislaum Parentem Bialloskorskich Cui pueritia in Vi
cinitate unius Villae Bonori Kotarczyno cum Jo Michae
le Wolinski ab cunabulis, adverso tamen exempla
Vicinae amicitiae secum processisse, adversa quidem
et quae per R. Stanislaum Bialloskorskich Parentem Illem
Andream Malanowskich Ji Wolinski Damnum Equos
eo tempore pascentem vice quidam Damnum ba
aliquoties concussisse, Inde Eundem Illem Bialloskorskich
Equos P. Wolinski proprios per L. Petrum aggressum de Damnis ad
forestam abactos, licet absentem in absentia autoris retrusos cum
L. Petro se se opponente exforsatasse, ac per exforsatas rem
Predictum aggressum semiviuum sub oculum conversasse, jamvero
tempore eiusdem anni elapsi ex causa Civili per D. L. Wola
cum Ad subditum sepultis de Radecis in Campos majores
Inventariorum Illes Albertum Kotarskich ac Stanislaum Equos L. Wyc
skich cum bombarda longius ejusdem Josephum Bialloskorskich cum lo
pia adinstar militari advenisse, Reccus mentio rotum rursus
in pascua deputisse, Cum Wolinski ad Conservationem pascuo
rum per vobis Laboratibus habenae gestantem per Illem
Stanislaum Bialloskorskich Parentem variis verbis Contem
ptuatibus Laesum ac diffamatum, Et tum ac Hemi
dum exclamasse apparuisse, Eundem verens cum ba
ase gerendo et gravamen Dni P. Wolinski infortunium evi
tantem et ab Illo D. Bialloskorskich longius gravantem tamen Da
mnum ejus Illi Equorum, Malanowskich
ossum fuisse. Ulterius rem tumultum Civitatis, gravans Jo
Ignatii Bialloskorskich Illius sua de praedictis nostis Ipse,
jam quoq per R. Bialloskorskich Illium circa Soli sibi Legatibus
Illis Adamo Zgierskich, et Josepho Kozierowskich jam recte se
ra ad Campos Bonorum Kotarczyno Kagrer matowski anim
superinjectasse, ibidem D. L. Nicolaum autoris Subditum pri
ta regiam Equos eundentem prevenisse, prevenitum
impul recepta Illi prius defensione convulnerasse, in hoc La
thalibus Vulneribus Eundem in Terram cecidisse, tamen pe
Illos Bialloskorskich Illium ac Zgierskich et Kozierowskich
Illes Bialloskorskich Exhibitores vulneratum ad P. Nicolaum Vi
cadq; infelicis Exhibitores vulneratum ad P. Nicolaum Vi
sentis inde ad Tribunal R. Bialloskorskich ad duxisse, illue
Eumdem per Illem Kozierowskich jam capillis, armisque et tel
& remoto P. Andrea Kowalewski primi Ictus inducti ac absenta jam
statione in ante cessum Waam actis aut his Illi fuit mox primum in
per Illem Bialloskorskich reprendata reprehensa Vertemini.

Ordo pœnalium sub actu Fenæ Tertiæ post Dominicam Exaudi pxa A.D. 1760

Instigator Judicij Pœn. actor Conc. G. Josephum Kozierowski Cit.
rne non solutionis Vadij Capitanealis et seorsivæ Pœnæ Duplicis quatuordecim mnsp. addit. mlis ad publicandum et remittit per peragendam Executionem ad m. loci Capnem publicat.

Id. actor Cæ G. Adamum Zglenicki Cit.
rne non solutionis Duplicis Pœnæ 14 mnsp. addit. mlis ad publicandum et remittit prout supra Publicat.

Id. actor Cæ G. Ignatium Białłoskorski Cit.
rne non solutionis Vadij Capitanealis ac seorsivæ Pœnæ Duplicis 14 mnsp. addit. mlis ad publicandum similiter ut supra Publicat.

Id. actor Cæ G. Stanislaum Bradnicki Cit.
rne non solutionis Pœnæ 14 mnsp. addit. mlis ad publicandum prout supra et publicat.

Item vero Easdem quadrinas in Judicio repositas, denique per Judm Obrigillatas rothulo Parti actor. nempe G. Michaeli Wolinski extradendas et declarat prout sunt per Judm præsens, inimitanti extraditæ. Dareti præsentes ignore et per Eum conservandas

Actum in Bilsko in Terminis Communibus Terrestribus ex Publica acclamatione Vigore Constitutionis Grodnensis Una cum Continuatione anteriorum Causarum in Diem hodiernam Incidentibus Feria Quinta post Dominicam Laetare Quadragesimalem Proxima Anno Domini Millesimo Septingentesimo Sexagesimo Primô.

Coram MM Francisco Ignatio in Borowice Rosciszewski Judice Alberto in Bonisław Ubyszewski Judice Josepho a Kozłowo Kozłowski Notario Terribus Plocen in Praesentia MM ac EE Francisci Rosciszewski Judicis Terrae Plocen Petri Modlinski Zuppariae Brestae Cujaviae Antonij Dobrzeniecki Adami Zawidzki V Notariae Terrae Zawskiej Antonij Morowiecki Valentini Szymoniewski Jacobi Dłużniewski Pauli Sniechowski Casimiri Koskowski Thomae Dzierzanowski Casimiri Miszewski Instigatoris Terrae Plocen Joannis Uminski B C Plocen Adami Koskowski Pauli Zołtowski ac aliorum plurimorum Nobilium ad actum praesentem Congregatorum nec non Mbris R G P Josephi Wyszczynski de Bonisław authi et Jurati ad actum praesentem assumpti et Eundem acclamare Coram quibus Mtis Judicibus Mtis Gnus Bartholomaeus Mazowiecki V Notarius Terrae Gostinen per Mtis eum Judicem Terrae Plocen

Jus

ex claresentibus suis meritis, ac consumata in rebus agendis
Prudentia suo Judicio praesentatus et Ope constitutus sic
per munus Camerariatus Terrestris Plocen. observata
Juramentorum Solemnitate ad Imaginem Crucifixi Domini
nostri JEsu Xti nostra per Judm ipsi ex Statuto Rn
deprompta in Statu Coinciolarum Palatinatus Plocen. hic
ad actum praesen. Congregat. praestitit DEO et Sancta JE
su Xti Passione ita ipsum in praemissis adjuvante.
Et flexis genibus, tactis duobus digitis

X G Casimirus Koskowski actor et alij Cum Successores od M Adami Niszczycki Capitanei Bilsc

Citat

In H et ex adaptatione loco peragendae executionis Lucrum Solutionis Summae una cum provisione ab eam provenienti pro qua res est in instanti Sub P Banicni quae D A et R

Arestat Mlis Judtis Providus Josephus Wyleżinski

X Idem actor et alij Cum GG Koskowskie Citat

In H ex adaptatione B D A et R

Arestat Citatus N. Adamus Koskowski

X M Josephus Kozłowski Notarius Terrestris Plac actor Cum Successores od G Ignatij Śniegocki

Citat

Coram G Joanne a Umiezo Umiezski B C Plac in H et ex adaptatione Lucrum Solutionis Summae una cum provisione ab eam provenienti pro qua res est in instanti Sub P Banicni quae D A et R Joannem Uminski B C Pad hunc actum Subdelegatum

Arestat G Josephus Leszczyński

X G Paulus Zołtowski actor Cum MM Karskie Citat et alios

In H et ex Remissione Lucrum ulterius fortis faciendae executionis pro qua peragenda Remittitur ad Meum loci Capitaneum

Arestat Mlis Judtis Providus Josephus Wyleżinski

7x L SS ... Jpri

G Franciscus Zalicki BCPtu et alij actor Cq JMM Skarbki Palatinid Lancicij Cit.

In Ct L. Solutionis Summae cum Provisione ab eadem provenient pro qua res est in instanti sub Poena Banionis quae D. addit et R.

Arestat Mtis Judtis Providus Josephus Wyleziensi

JC L SS

Consors G Mathiae Korzybski actor et alij Cq

G Adamum Jaroszewski Cit. et alios

In Ct L. Solutionis Summae ab eadem provenient pro qua res est in instanti sub Poena B. quae D. addit et R. Arestat Mtis Judiciali

7C L SS.

G Zylenicki actor Cq M Maximilianum Sierakowski Venatoris Podlachiae Cit.

In Ct L. Solutionis Summae pro qua res est in instanti sub Poena B. quae D. addit et R.

Arestat G. Joannes Umiński BCP.

7C B

Consors G Czachowski actor et alij Cq G G Milewskie Cit. et alios

In Ct B. quae D. addit et R.

Arestat Mtis Judtis Providus Wyszeziensi

U L L S

G Josephus Leszczynski act. et alij C G Fabianum Leszczynski et alios Citat.

In C. L. Levationis Summae in Vim Exemptionis Sortis Bonorum Leszczyno provenient pro qua res est in instanti sub Poena B. quae D. addit et R. reliqua prout in Producto.

Arestat Cittus N. Fabianus Leszczynski

U B

N N Koskowscy act. et alij C N Adamum Sol. Rycharski Citat. et alios

In C B D A et R

Arestat Cittus

Z exad. C. L S S. et a S.

G Fabianus Leszczynski act. et alij C G G Leszczynskie Sol. Cit.

In H et exadcitatione Lucrum Solutionis Summae in obligationem Sortis Bonorum Brochocinko Minor expositae pro qua res est in instanti sub P B quae D A et R

Arestat Cittus G Josephus Leszczynski Sol.

U L S S

L act. et alij C Eosd. Cit.

In C Lucrum Solutionis Summae una cum provisionibus ab eadem provenientibus quibus res est in instanti sub Poena Bonorum quae D A et R

Arestat Ipse Cittus

97c Jo actt. et alij con. GG Dziankowskie Conges Citt. Sol. 160

Jn C. Ex adiutatione loco peragendae executionis L. levationis Summae pro qua res est in instanti sub Poena B. pro D. addit. et R.

Arestat Mtis Judicialis Wyszynski

G. Antonius Rudowski actt. et alij Cor. G. Stanislaus Lumanski Citt. et alios Sol.

Jn C. B. D. addit. et R.

Arestat mntis Judicialis.

G. Joannes Dziwanowski actt. et alij Cor. G. Stanislaus Zdzienicki Citat. Sol.

Jn C. B. D. addit. et R. reliqua prout in Praedict.

Arestat mntis Judicialis.

G. Antonius Mazowiecki actt. et alij Cor. Illmus Amdus Rndus Zboinski Praepositus Ecclesiae Spiritus. Citt. Sol.

Nonsunt.

Ad B

G. Andreas Kraszewski actor et alij C. G. Albertus Maliszewski Actor et alius

In C. R. D. addit et R.

~~Habit [illegible]~~

Arestat Cittus.

Ad B

G. Męcierski actor et alij C. G. Stanislaus Szumański Citat. et alius

In R. C. ex adcitatione 13 D. addit et R.

arestat Gnosus Cittus G. Stanislaus Szumański

G. Albertus Maliszewski actor C. G. Andreas Kraszewski Cit.

In C. R. D. addit et R.

Arestat G. Paulus Zołtowski

Franciscus Ignatius Rościszewski Judex Trns Palatinatus Mocz. [illegible]

Causa ex arresto Feriâ Quintâ post Dom.
Cantate Lætare Quadragesimales Proxima
A.D. 1761

P. Josephus Leszczynski actor et alij P. Fabianus
Leszczynski Cit. et alius

Actorea scinul et Citta per P. Josephum Leszczyński suo et alio
rum actorum et Citorum hinc Plr. Citta scinul et actorea per
P. Fabianum Leszczyński suo et aliorum Citor. et adh.
inde Plr. Judex Terminos Partium ambarum suum ad Judi-
cium Decidendi Controversiæ Carum per Testes
et exactis Leonian Judicio suo manifeste constat olim Jo-
sephum Bartholomæum et Cyprianum Leszczyńskie medernæ
rum ad Parentem et Patruum olim Josephum Antonium Leszczyń-
skie Citos scinul et ad Parentes Sororem suam hereditari-
am in Bonis Leszczyno Roboreum Dictam Szczecławi-
zna merè obligatorii in Summa mille Florenorum
Polon. et quia Conversa mille jam vero marito Floren-
torum Polon. Actis Coram Plr. Cura Acta 20a 9t. octavas
Octob. Anni Currentis Ao Dni anno 1719 nec invadiosè,
Eadem Summam Decreto Judicij Officij Coram Plr. Cura Acta
Die posteriori Quintarum Quadrag. Festa in anno 1742mo
inter Partes Emel Lato adjudicatam fuisse, Quinde Ju-
dicium exemptibile Sorte Hypra exarata ad inventorii-
sistendo tam Citi Juri obligatorio quam Decreto prælimi-
nis Decernit Declarans in Bonis Exemptionis præce-
pta Sortis Summam Prædictam mille Florenorum
rum Polon. Juri et suæ Cessibi Ct. Stalo S. Joannis Bapte
tis anno præsenti, Curam Officii et actis Coram Plr. Cura pre-
via Summe ejusdem quæ Locationi indigerint et quos ex Sue
cessibus Spectaverit in Bonis mundis et Liberis Locationis
dictum Seu Plr. vindem Semitate Vel Comparentes Sue cessores ad
P. Bartholomæi et Cypriani Leszczyńskich Partis Citæ simul
et ad reuque Plr. Fabianum Sue cessibus ad Dt Antonij Les-
skie et Barbaræ Dr Bienskie Conjugum scinul cessibus dis Juris

Dissuzzi

Dt et Barbara Dr Bienskie Conjuges

et Protellationibus Solvant et realiter enumerent. jam vero
Citti Sres olim Gnos Antonij Leszczynski et Barbarae
Trebienska Cingum de Sorte praeexensita per Eosdem
possessa post levatam Summam in una Septimana
condescendant facturae utraeque Ptes sub Poena Bani-
tionis post quamlibet Contraventionem in Libris pu-
blicanae Lucta per Sres ob SS. Bartholomaei et Cypri-
ani Leszczynskich Poena 3 MMP Parti cum Summa
originali Judicio vero totiens in instanti solvenda
Porro quod Pretensiones fundi necessariam esse
Condescensionem Judicij sui aut Gg Camerariorum
Trium Ploc Duorum uli tres unius uli duo
absentia non obstante in Ptum Bonor Leszczyno
Nlium captato tempore in anno praesenti ante tamen
Ptm Nlis S. Joannis Bptae praevia tamen tempe-
stiva de adventu Judicij sui faciendae Avisatione, mutuo Ptium Sumptu con-
ducendae adinvenit Quod Judm de reparatione sive
Desolatione ejusdem Sortis praevijs si opus fuerit ex-
pediendae Inquisitionibus inquiret et investigabit
Bonificationem cui et aequo juste provenerit Pre-
standae sententiabit, Cathegoriam distinctam intra
illa pretensae quotae quadraginta Ptyn ad Judm
suum introductam resolvet et Ptes finaliter in omni-
bus Causae praesentis Occurentijs Decidet et dispudica-
bit, cujus Judicij Decisioni Ptes eaedem parere et
acquiescere sub Poena Banitionis illo in Trno Con-
descensionis Super Parte contraveniente publicanae
debebunt ac tenebunt Lucta per utrasque Ptes Pae-
na 3 MMP Parti per Ptem sibi ab invicem com-
pensandae Judicio vero totiens in instanti solvendae
Nihilominus in Vim Contraventionis Decreto Judicij
officij Crcti Ploc superius de actu connotato ac in Su-
blationem Condemnationis ex mente ejusdem Decreti
circa manifestationem Pta bta in Vigilia Pt. Nlis S.
Joannis Bptae in anno 1747mo in Crcti Ploc ex Parte

Nobilium

Nobilium Italiani Leszczynski suo et Nlium Clymontis
Stratris Cunegundae Sororis ac aliarum Sororum ger-
manar. nomine Leszczynskich Super od Jo Cypriano Le-
szczynski Actor et Cit. Parente hac in Causa obtenta Sol-
vant Tit. Sres od J. Cypriani Leszczynski Parti Cau-
sam promoventi Poenam Duplicem 14 mm DD. Parti
in Rno Superius descripto Summae originali praefixo et
sub rigore in Mil. apposito Judicio vero per medium
in instanti sub Deorsiva Poena Banitionis
et rgo Poenalium publicanda Decreti praeser
vigore

G. Fabianus Leszczynski actor et alij Cum G. Josephum
Leszczynski Citatus

Actor G. Italianus Leszczynski plr. Citta per G. Josephum
Leszczynski suo et Stratris Sui nne plr. Judm Rnum Ptis
actoreae suum ad Judm edita Decidendae Controversijs Par-
tium exauditis insistendo Inscriptioni Coram Actis Crem
Plocen Pta bta ante Ptm S. Mariae Magdalenae in An-
no 1793tio per ad Gnosos olim Mariannam Sulkowska
od vero Nlis Cypriani Leszczynski Contem Viduam Ma-
trem et nunc Superstitem G. Thomam Leszczynski Pti-
lium Super Summam Quingentorum Florenorum
Polonicalis Super Bonis Leszczyno Nlium in Perso-
nam Actoris comparentis recognitae Decernit Judm
Quatenus Jus Citta Sres od J. Cypriani Leszczynski
memoratam Summam Quingentorum Flor. Pol. citra
Provisionem quam sibi bonificatam Ptes ag. judlr agno-
verunt in et pro Vigilia Pt. Nttis S. Joannis Bptae in
anno praeser ventura Coram Officio et Actis Crem Plocen
sine quibuscis Juris Diffugijs et Protestationibus Parti
Actae sub Poena Banitionis in Mil. in Casu Contraven-
tionis circa Manifestationem faciendae publicanda
Solvant et realiter ensumerent Lucta per Cit. Poena 2mm
DD. Pti in Rno et sub rigore Supra scrip. Judicio vero
Totiq. in instanti Solvendae

G. Casimirus Koskowski actor et alij Cum GG Kosko-
wski Citati

Actorea per G. Casimirum Koskowski suo et aliorum actor nne
Pltr.

Citta per dict. S. Adamum Korkowski Suv. et Bibj Arcorum Attorum nre plis. Judm Arnum Partis ad suum ad Judm edict. Deudeneq. Controversys Partium exauditis Sequid anterior Condescensio in Etundum Bonorum Korkowo Rogusky assignata suum non est sortita effectum Quinde Subsequens Decisione Cayse presentem necessariam esse Venit Condescensionem Judicij inter Partes unius alij Jus absentia non obstante in Etundum Eorum Bonor Korkowo Rogusky captato tempore in anno presenti tempestive de adventu Judicij sui facienq. avisatione conducenq. adinvenit Dict. Judex mutuo Partium Sumptu Condescensarum de Ademptione Etundorum et agrorum sibi objecta inquisit et investigabit Cuiq. agros ad competerit ad Etundos suppios annectet, ac Possessori faciet Jure istius non modo de Supraseris ademptione Verum etiam de Evidentia tam anterioribus quam post Decretum Supraserum injuncte Condescensionis Actis juratis expediendas demandabit Penas quo quabitate facti Super quibus Protensiones si nobis Deuderet et disjudicabit Decretum anterius intacte exequtus Lupis vel quos Judicij Decisio Stes Eidem pare re et aggiscere Judicatoq. obedire debebunt ac tenebuntur sub Pena Statutis illo in Casu Condescensionis Super Ste contravenient pro bi Cuiq. Lucte Pena Banno per utramq. Stem sibi mutuo et alteri eam compensanda Judicium vero totiq. inistante Solvenda Dei Posse rogere

S. Casimirus Korkowski ad et alij cons. Successores et Mandatarij Nobilis Capitani Rutcen. Stad acalis

Actor S. Casimirus Korkowski plis. [illegible] Etundis [illegible] Etundum ubi [illegible] Etundum [illegible] Etundum [illegible] Etundum

Contestat. Mssi Adami Mszczycki Capitanei Bielsce
Sterilitter decessi Sorores germanae, Sorores praesens in Trno dispa-
rent et se condemnare permittunt. Proinde Super Eius
disparenc. permittit Condemnatio prout in Simplici re-
gestro continetur et remittit pro peragenc. Executione
ad M. Loci Capneum. Publicat. Hatq. Mssus Adamus Wan-
grodzki Notarius Trnis et Cs Zacrocimen.

G. Franciscus Zabicki B.C.P. actor et alij contra Illes Mssios Skarbki Pa-
latinia Lanciciens. citat.

Act. per G. Franciscum Zabicki B.C.P. suo et Sorris suae
germanae nne plr. Banc. iterum post Arestum Semlis
Condemnatio prout in Simplici regro continetur et
remittit pro peragenc. executione ad M. Loci Capneum
Publicat.

Consors G. Mathiae Korzybski Actrix et Alij Conc. G. Adamum Jaroszew-
ski Citt. et Alios.

Act. per G. Mathiam Korzybski Maritum suo et Contis suae
nne plr. Citt. aper. G. Antonium Janszewski suo et Parentis
sui nne plr. Judm Trnum Ptis ach. Decidenc. ad affe-
ctationem Partis Citt. Datur Dilatio ad movimen-
ta Causam praesenc. impugnanc. ad Sequent. R.C.

GG. Koskowscy Actt. et alii Conc. G. Adamum Rycharski Citt. et alios

Actorea per K. Sebastianum Koskowski suo et Matris suae
nne plr. Citt. plr. Judm Trnum Ptis ach. ad Judm suum
edit. Decidenc. Suspensa Decisione Causae praesen. ad affe-
ctationem Partis ach. Datur Dilatio Inquisitionis Utriq.
Parti Super Contenta Protestationis et Trni, in Sequent.
Judijs suis educenc. R.C.

Consors G. Szymoniewski Actrix et alij Conc. G. Thomam Przedpetski
Citt. et Alios.

Act. per K. Valentinum Szymoniewski Maritum suo et Contis
suae nne plr. Banc. iterum post arestum Semlis Conde-
mnatio prout in Simplici regro continetur et remittit
pro peragenc. Executione ad M. Loci Capneum publi-
cat.

GG. Szymoniewscy Conjuges Actt. Conc. GG. Przedpetski Citt.
Actorea ut Supra Banc. iterum post arestum Semlis

Jus

Condemnatio prout in Simplici regno continetur et re-
mittitur pro peragenda Executione ad M. Loci Capitaneum
Publicatum.

G: Antonius Mazowiecki Actor Conc. G.G. Kesielice et alios Citatos
Actor per G. Antonium Mazowiecki suo et G. Bartholomaei
Mazowiecki Regentis Terrae Gostinensis Pilastri sui nomine pl.
Citatos per G. Bartholomaeum Kesielicki suo et aliorum Citatorum
nomine pl. comparere et secum judicio controversiae quibus con-
troversiis Partium exauditis satisfaciat Pars Citata De-
creto, ad terminum Judicii sui in Puncto adotationis Illustris ad mensam
Rdi Adami Zboinski Praepositi Bielscensis ipsi in-
junctae idque in instanti et quoniam Illustris ad mensam Rdus Zbo-
inski personaliter se sistit ac Comparitionem inscribit
Proinde satisfecisse Citatos Judicium adinvenit et ulterius Cau-
sam prosequi jubet. in Prosecutione Sigilli Pars actorum repro-
ducta ex Libris Ecclesiae Bielscensis die 7ma aprilis 1743ti
Anno inscripta Metrica jamvero die 23tia Januarii 1756ti anno
per Religiosum in Xto Patrem Josephum Sieklucki O. S. Benedi-
cti Praepositum Bielscensem deprompta Proprietatem Labo-
riosam Judiciorum ex Lsa Margaretha de Bonis Dzielski
Subditas, Tiet illegitime Nativitatis ad se Spectare probat Judicio
Judicium insistendo Juri communi Sententiat Quatenus Citati
Conc. L. Judiciorum quem Judicium Actor pro Subdito agnoscit
in et pro Ita 5ta pt De Conductus Paschae in anno praesenti
ad Primam Partis Actoris requisitionem Citati etiam ad manu-
alem quietationem extradant et restituant idque sub Poena
Bonitionis contraventionis in Judicio. Coram
Officio et Actis Cap. Plocensis una cum rebus ejus pro Terris extradant et restituant. Lu-
ita Poena 3 Mrk per Cap. Parti circa praemissam extra-
ditionem sub rigore suprascripto Judicio vero totius in-
stanti solvendae reliquas vero Praetensiones hac
in Causa Partium Judicium absorptas esse vult ac declarat
Dein praesens vigore Actorum mandatum faciendae publicandae

M. Josephus Kozłowski Notarius Terrae Plocensis Actor Conc.
Relict. et Successores ob G. Ignatij Sniegocki et Citat.

Coram Sub delegato Mpio Stanislao Ubysz Subiudicida Terri Plocensis
Actor M. Josephus a Kozłowo Kozłowski Notarius Terrae Plocensis perso-
nalit.

Ctata dl G. Ignacy Sniegocki Consors relicta vidua suo et G. filio tt ac
Filiab suab nre Judicij Termino Partis Actores deidend Contra ve
sus Partes exaudiendis Siquidem dl G. Ignatius Sniegocki plus gm p. sera-
nie convictus ac Bona eius processualiter deducentur proinde suspenda
Decisione Causae Gsene necessariam esse condescensionem Gor Camerar
orum Terrestrium Plocens unius absentia non obstante Cap tato Tempo
re in Anno Gsene Gviatamen tempestive de adventu Judicij sij facien
dis vocationes conducendor ad invenit sui Gli Camerarij seu unus G Came-
rarius Terris Plocens mutuo partium sumptu condescendurus an te
omnia comportationem Documentorum Quorubis massam substan-
tiab dl Supradicti G. Ignatij Sniegocki probandi per quem Com
pezient Gstandi demandabit massam substantiab dicpus Juvent
Conctis suet mera tam Mpi Korzkowski Notarij Terris Plocens gre
ditor adcitandor Connotabit Liquidabit satisfactionem Gstandi decerne
aut Bona in summis proportionate exdividet omnia more et pra xi
intatibus solita peraget et in his procedet et partes comparentes
gr etiam adcitandi finaliter pro exigentia legis Justitiae Documentor
ac Terminor non attenta Cuiusvis Creditoris adcitandi Contumatia dei de
et Diiudicabit ac moderabitur Quorum vel Cuius G. Camerarii Decisionis
partes parere et aquiescere debebunt ac Tenebuntur sub Pena Bad ni
illo in termino Condescensionis super parte Contravenientes pu
blicanda Lista p utramq partem Nihil marcab Polonicalium Per
ti p Partem libi abinvicem Compensanda Judicio vero Loci dem in
instanti solvenda pro Quo Termino Condescensionis partes Com
parentes seu Actus relicta dl G. Ignatij Sniegocki Consors uti
Bus Possessrix Creditores adcitant adcitandi vero sub rigore pendi Bonis
comparere tenebuntur Decreti Gsene vigore
Stanislaus Ubysz Subjud: Terris Plocens ad Causas Gsene sub delegatus

G. Antonius Mazowiecki actor et alij Contra GG Stanislaum Dzianottkie
Burgrabios Castrj Gostinens Citatos et alios.

Actor per G. Antonium Mazowiecki Patruum suum et G. Bartho-
lomej Mazowiecki Agentis Actus Partium Gliarsti dni
nunc pstv. Citta per G. Joannem Antonium Radolinski Radolinski Nunc
de mutuo Stium Gsene reivitari Causa Processus in de-
gvens Bl.

G. Antonius Radolinski Actor et alij Cons G. Stanislaum Szumanski
citatos et alios
Actor per Ntes Joannem Dzialuski Stanislaum Leszczynski
Scr

suis et aliorum actorum omnibus pltr. Citatus pltr. Judicum Terrarum Ptis
actis Decidendi Suspensa Decisione Causae praesentis necessariam
esse Condescensionem Generorum Camerariorum Terrarum Plocensium unius
absentia non obstante in Stanislaum Bonorum Dambrowski
Sadeck et aliorum eo pertinentia captato tempore in anno
praesenti conducendi adinvenit Ro Gsi Camerarij seu unus
Gsus Camerarius Terrarum Plocensium mutuo Partium condescensa-
rus adsit Comportationem quorumvis Documentorum
Causam praesentem eximendi per Ptes praestandi demanda-
bit de Sorte ad quem nam pertinere debeat inquiret et in-
vestigabit Inquisitionem super Desolationem seu re-
parationem, ac Bonorum Violentias Cunctas expedientes decla-
rabit, Bonificationem cui et a quo juste debebit prae-
standa sententiabit, Poenas super quo interierit irro-
gabit et Ptes finaliter Decidet Decidet et dispositio
lit Legum vel cujus Judicij Decisioni Ptes parere et acqui-
escere sub Poena Banitionis illo in Terrarum Conc.
super Pte contravenientem publicanda debebunt ac
tenebunt Lucta Poena 3 mil. per utramque Ptem Pte
per Ptem sibi ab invicem compensandi Judicio vero
totius in instanti solvendi Decreti Poenae quoque
et Eandem Sententiam cui interierit dimittendi sententiabit
actis

G. Jacobus Zglinicki Actor con. M. ~~Kowski~~ Maximilianum Siera
Kowski Venatoris Podlachiae Citatus
Actor pltr. Citata per G. Joannem Uminski Rel. Judicum Terrarum
Plocensium Sententiat Relatenus Citatus Satisfaciat Dilationi ma-
joris ipsi in antea actis Judicij suis concessae idque in instanti
Eandem Suspensa Satisfactione Dilationi Eiusdem comprobet
Actor realitatem Summae ~~[illegible]~~ Sexaginta octo Reg.
Scripto certo monuali die 8va 7bris in anno 1759 per Cell.
assecuratae prout Eiusdem juste ad solvendum debet idque in Sequen-
tibus Judicij suis ~~[illegible]~~ post quam Comprobationem vel non Ju-
dicium Decernet id quod Juris et Justitiae erit Rel.

G. Joannes Dziwanowski Actor et alij con. G. Stani-
slaum Zdzienicki Cittum.
Actores Ptes Joannes Dziwanowski et Agnes Mycienska invicem
Conges

L

G Paulus Zottowski actt et alij cum M Josephum Kassli Vice Po-
latinum Dolinecz et alios Citt. nonsunt.

Ordo pœnalium F. Stæ post Dominicam Lætare Quadlen. pxa Anno Dni 1761

Instigator Judicij Pæ acti Cæ S. Josephum Leszczynski Cit.

rne non solutionis Marcus Dereto, Judicij sui adjudicatarum addit. Mtis Judtis ad publicandum et publicat.

Ordo Contumaciar. sub actu F. Stae post Dominicam Laetare Quadlen. pro Ao 1761

NN Rzebinscy actor. et N Antonium Rzebinski Cit.

NN Lisowscy actor. et NN Lisowskie Cit.

GG Strusinscy actor. et alij et G Cieszewski Cit.

Lid. actor. et alij et GG Sękowskie et alios Cit.

G Rzebinski actor. et alij et G Dziedzicki Cit. et alios

N Sebastianus Rzebinski actor. et alij et GG Dziedzickie Cit. et alios

Actum in Siepre in Terminis Communibus Terrestribus ex Publica acclamatione Vigore Constitutionis Grodnensis Una Cum Continuatione anteriorum Causarum in Diem hodiernam Incidentibus Feria Tertia post Dominicam Judica Quadragesimalem proxima Anno Domini Millesimo Septingentesimo Sexagesimo Primo

Coram MM Francisco Ignatio In Berowice Roseiszewski Alberto in Bonisław Ubysz Subjudice Josepho a Kozłowo Kozłowski Notario Terrestribus Plocens in praesentia MM ac EE Stanislai Ubysz Subjudicis Francisci Roseiszewski Judicis Ternum Plac Jacobi Kęsicki Camerarii Terris Plac Ignatii Łukowski Valentini Zołtowski Joannis Uminski Burgrabiorum Ex Plac Andreae Kłobukowski Alberti Kotarski Michaelis et Joannis Wolinskich Andreae Kurowski Stanislai Dzięgielewski Mathiae Dobrzeniecki Thomae Baczewski aeoliorum plurimorum NN ad actum praesentem Congregat nec non Mlis Rni Gnalis Providi Josephi Wyleczynski de Bonisław authi et Jurati ad actum praesentem acclamandae assumpti et Eundem acclamandum

7CBB
G Andreas Kłobukowski act. et alij C G Albertus Kotarski Cit. et alios
In H. B. P. quae D. addit et R.
Arestat Mlis Judiciali Wyszynski

2CB
G Andreas Kurowski act. et alij C G Joannes Sod Brudnicki Cit. et alios
In C B D. addit et R.
Arestat Mlis

7CCXR L ulter.
G Joannes Lukowski act. et alij Con G Jacobus Czachowski Cit. Sod
In H. et ex R. L. ulterioris fortis faciendae executionis et pro peragendae remittit ad M. loci Capneum. reliquam in Producto
Arestat G. Jacobus Czachowski

G Albertus Kotarski act. et alij C G Andreas Kłobukowski Cit. et alios Sod
In H. B D. addit et R.
Arestat Cittus.

2013 Ik

G Uminski actor et alij Cum G Stanislaum Rykaczewski Cit et alios

Jnc B.P. D. addit et R.

Arestat G Paulus Zołtowski

Ik

Id actor et alij Cum Famatum Albertum Cymanowski Civem Lepnicensem Cit et alios

Jnc L. Solutionis Summae cum Provisione ab eius provenientem pro qua res est in instanti sub Poena B. quae D. addit et R.

Arestat mtis

Ik

G G Borowscy Conjuges actor et alij Cum Relictam et Successores Ad M Stanislaj Humiecki Consiliarii Resanensis Cit et alios

Jnc. rationem cum B.P. quae D. addit et R.

Arestat G. Paulus Zołtowski.

Ik

G Rzeszotarski actor et alij Cum Relictam et Successores Ad H Michaelis Goscicki Cit et alios

Jnc L. Satisfactionis Contentis Citationis suae in eius expressis pro qua res est in instanti sub Poena B. quae D. addit et R.

Arestat G Paulus Zołtowski

Ut extrad: Subditae

G Felicianus Malewski act et alij Cas G Antoni
us Potrykowski et alios Cit

Jn C L. extraditionis Subditae in Citationis Rextu ex-
pressae pro qua res est in instanti sub Poena B quae D.
addit et R

Arestat G: Antonius Potryskowski.

Tcex Rem

M Albertus in Mochowo Zołtowski Judex
Crc Ptae act et alij Cas G Joannem Zgleni
cki Cit et alios Cap duas.

Super primum Jn R V ex Remissione ab officio Burgraliali
ad Judicem pens facta L. ultimariae fortis finalis ac indi-
latae Executionis et pro peragenda executione remittit
ad M. loci Capneum. Super vero anterioris Executionis
impugnatione ac eo cujus nrae impugnatum est B. D addit
et R

Arestat G: Paulus Zołtowski.

Tcb

G Simon Zglenicki act et alij Cas G Czachowski
Cit et alios

Jn R C B quae D. addit et R

Arestat G: Ignatius Białłoskorski.

Ut LSS ad pri

N Hilarius Brudnicki act et alij Cas NN
Rochum et Josephum Brudnickie Citat et alios

Jn C L. Solutionis Summae cum Provisione ab eo
provenient pro qua res est in instanti sub Poena B.
quae D. addit et R

Arestat G: Rochus Brudnicki

ULS
X G Joannes Uminski B C Ptoc act Cz G Ja
cobus Zołtowski Cit et alios.

Jmc L. Solutionis Summae cum Provisione in Vim
Exemptionis Sortis prove Bonis Zulo provenien pro
qua res est in instanti sub Poena B. quae D. addit
et N.

Arestat Cttus G Jacobus Zołtowski

ULSS
X Jd act et alij Cz G Joannes Czachorowski Cit
et alios

Jmc L. Solutionis Summae cum Provisione ab eo
provenien pro qua res est in instanti sub Poena
B. quae D. addit et N.

Arestat Mtis Judicis

ULSatis
G Jacobus Zołtowski act et alij Cz G Joan
nes Uminski B C Ptoc Cit.

Jmc L. Satisfactionis Contentis Citationis sub in
eadem expressis pro qua res est in instanti sub Poena
B. quae D. addit et N.

Arestat Mtis Judicialis Wyszynski

X M Zołtowski Judex Cz Ptoc Cz G Zglenicki
Cit.

NS

Jeb. Sol

G Simon Trzcinski actor Cae G Uminski Cit et alios

Jnt. Pro D. Nonsunt.

H L Satisfa: Zu

G Jacobus Czachowski actor et alij Cae G Joannem Lukowski Cit et alios ~~[illegible]~~

Jnt. L. Satisfactionis Contentis Citationis in eam expressis pro quo res est in instanti sub Poena B. quae D. addit et Rx

Arestat G Adamus Mitodrowski

Ns

Id Actor et alij Cassanae Cae Eunae Cit et alios Cassanae Nonsunt.

H L L Sd. in seq. de.

X M Antonius Bazienski Notarius Cae Mtis Mae actor et alij Cae Illmae Amdae Rndum Golimit Mensionarium Sieprecz et Procuratorem Capellae Musicae ad Aedes Ecclesiae Beatissimae Virginis Mariae Cit et alios

Jnt. L. levationis Summae in Sequestro Cancellariae Plocensis repositae ac Equivalentis in Bonis mundis et liberis locationis pro quibus res est in instanti sub Poena B. quae D. addit et Rx

Arestat Mtis.

CBP

G. Michael Wolinski et alij Cattl. cum G. G. Koturskie et alie.

Cattl.

Jnc. B. P. D. addit et R.

Arestat N. Albertus Kotarski

Sol.

G. Casimirus Zlikowski actor et alij Cassanae Cum M. Andrea Chamski Ensiferum Plog. Cat. Cassanae et alios Sup. 2

Super primam Jnc. L. cassatae cujuscis Condemnationis ac totius Processus in Negotio vero Principali Evasio Citationis et Causae cum impositione perpetui Silentij rne vero indebitae vexae B. P. D. addit et R.

Super 2dam L. Solutionis Summae pro qua res est in instanti sub Poena B. quae D. addit et R.

Arestat G. Franciscus Umiński utramque

Sol.

Id. actor Cum M. Joannem Chamski Ensiferum Plog. Cat. et alios

Non sunt

AM

G. Joannes Zglenicki actor Cassanae Cum M. Albertum Zgłowski Judicem Castrensem Plocensem Cat. Cassanae

Jnc. L. cassatae cujuscis Condemnationis ac totius Processus in Negotio Principali Evasio Citationis et Causae cum adjudicatione aquavis ~~impositione~~ praetensione reliqua ut in Praedicto sub P. B. D. addit et R.

Arestat Mtis

Collegium Mansionarionum Sieprcen. ad Aedes Beatissimae Virginis Mariae Act. et alij cum M. Zboinski Pincernam Dobrinen. et alios Cit.

In R. C. L. Satisfactionis Contentis Citationis in eadem expressis pro quo res est in instanti sub Poena B. quae D. addit et R.

Arestat Mtis Judlis.

Venerabile Capitulum Plocen. Act. et alij cum E. G. Zorawski et alios Cit.

In R. C. L. Solutionis Summae una cum Censibus ab eadem provenientibus pro qua res est in instanti sub Poena B. quae D. addit et R.

Arestat Jd. Mtis.

Ut Satisfa. Cont. Cit.

M. Adamus Laguna Venator Praemisliensis Act. et alij Cum Sol. JM. Zamoyski Palatinum Junisladislaviae Cit. et M. Aegidium Kueberski Succamerariae Zaerosinen. Cit.

In C. L. Satisfactionis Contentis Citationis in eadem expressis pro quo res est in instanti sub Poena B. quae D. addit et R.

Arestat Jd. Mtis.

Ut exad. L. Satisf.

A. G. Valentinus Zołtowski B. C. Plo. Act. et alij Cum Successoribus et G. Antonij Zglenicki Cit. et alios Sup. 2

Super utramque in R. C. ex adcitatione L. Satisfactionis Contentis Citationis in eadem expressis pro quo res est in instanti sub Poena B. quae D. addit et R.

Arestat G. Thomas Vnierzyski utraque

Ex Rep. Dni Trib. Lud. Gnis

GG Kaminscy actor et alij Conc. M. Joannem Kuc Sol.
Corski Vexilliferum Volhiniae Cit. et alios

In 6 L. ex Remissione per Derum Tribl. ad Judm praesens
facta L. Solutionis retentae Provisionum pro quibus res
est in instanti sub Poena Banitionis quae D. addit et
Nr

Arestat G. Jacobus Kosicky.

Gl. L. S. Dotis.

Gsus Ludovicus Malanowski actor et alij Cae Relictam Sol.
Gl. Lukowski Citat. et alios

In 6 L. Solutionis Dotis competentis pro qua res est in
in instanti sub Poena Banitionis quae D. addit et Nr

Arestat N. Josephus Sulkowski

Franciscus Ignatius Rosciszewski Judex Trns
Pstus Plocz Mpp

Ordo Inquisitionum sub actu Feriae Tertiae
post Dominicam Judica Quadler pro Ao. 1761

GG Malewscy et alij Citti Cae Relictam et suae
cessores Ob. Antonij Wituski Cit. et alios

Causa ex Arresto Sub actu Fre Bertuel pt. Dmicam Ju
dicia Valdem exe Sto Pri 1761.

M: Albertus Lottowski Judex Terre Albiene actor
contra D: Joannem Zglinicki Litt. et Impugnatos
Bonorum Zglinice magna Litt.

Actor ipse Lottowski Judex Cur Stre ad negotij et Litis cau
sam plr. Status negotij: Actor cessante D. Joanne
Zglinicki pro suo et impugnatorio Bonor Zglinicen
magna me plr. Judm resolvendo primissionem ad Effectu
Burgrabeli Crem Stolet executionalit. et Grunde Abnot
Zglinice magnae ad Judm suum fundi controversi Parti
um citandi citationem D. Hedvigis Arnoldi Poldle
ren seu portuz Subalterne in negotio
ipsi Actori decreta Cur Judicij sui Prolique ultimo
rium in anno proxime elapso 1760 injuncto Statu
tionis ac Extraditionis Epale Solutis inter Partes pro
cuta esse deducentur, Satisfactog dicti Decreti Subse
cuta esse nec debitus Secunda Decreti Semis in Pun
cto Contraventionis cuius Super Allo D. Zglinicki ad
misso Actis in Vim Subcubationis Earundem Subsect Citato De
nam Duplicem 14 Mrcas Sti Pti in Arrum inferendo injuncti
Statutionis Judicij vero per medium in mittendi sub Se
cu Bantionis et ergo Realium publicarum Actis
in Satisfactionem ipsius Decreti procedens Jam
dicta L. Hedvigis Arnoldam ejusdem Pte Data Decreti Pte Ju
dicam Subsecundi in anno Proxime Coram Officio et
Actis Cur Stre Pti ad Effectum earundem Pte
Sub Secu bantionis in Actis in Casu Contraven
tionis tam quo ad Solutionem Summae Mrcarum
rum quo ad Statutionem, Fiscoq Summae Subsecutionem fa
cienda Pte Subsecutionem Statuit et Ordinavit
et Citationem Actis Pti Subsecutionem
in Subsatisfactionem Ordinationis Decreti ad Judicatas Jam
dictas Pte Septembris Anni Citationis Pte Dilige
ter Executa Relata et quod Ille in Cur Stre Civica Mansione
non reperiatur Pte Edictalem Citationem Pte Dilige
Marcas Denarios Judicij sui adjudicata Pte Parte Actrice
Subsatisfactionem Statuit et quod Ille Subsatisfactionem unius Pene Duplicem
14 Mrcas Brisiam vero per Simplicem Penam 14 Mrcas Sti Pti
Arrum et Subsigne ut supra Judicij vero per medium in mit
tendi Subsecutionis Pte Bantionis ergo Realium pu
blicarum Citationem Pte Subsecutionis Pte Bantionis ergo Realium pu
Pene Sti Stulti Arrum Antecessorum Decum Suspensam Judi
cium ad Subsequentem Causae Statutionem Suspendit Deni
que

Vide supra

N. Andreas Kłobukowski Actor et alij cons. M. Kotarski et alios Cittos.

Actor simul et Citatus per G. Andream Kłobukowski suo et alio actor et Citatus nomine plurimum Citata simul et actor per N. Albertum Kotarski suo et aliorum Citatorum et actorum nomine plurimum reponunt Partes Inquisitiones suo Coram Judicio educto Judicium censet idque in instanti reposuerunt Satisfactione in Praemissis ad inventa ad Lectionem Earundem condescendit quibus Lectis Liquidum ex Iisdem Deductum est N. Albertum Kotarski Cittum actorem N. Andream Kłobukowski in Fundo proprio Piros suos concutientem nulla de Causa infestasse Easdemque Piros alienas in Terra transsepimentum, cadentes collegisse, circa circa oppositionem Earundem actorem per Citatum diffamasse, et Combardaque ad Earundem ejaculari intendisse Proinde et alias inconvenientias peregisse Proinde punibili Eadem adinventa Decernit Quatenus Ipse Cittus N. Albertus Kotarski eluendo praemissam temeritatem Solvat Poenam Duplicem 14 Marcarum Parti in et pro Ita Certa pt Dominicae Conductus Paschae in Anno Pene ventura Coram officio et actis Crimen Ploeder sub Poena Banitionis in Casu Contraventionis circa Mandatum faciendum publicandum Judicio vero per medium in instanti sub Sacrosiva Poena Banitionis et regno Poenalium publicandum. in reliquis vero obiectis inquisitionibus non probatis Partes tum alios Citatos plene emundatos Judicium Liberos mittit Dominum praecipue

G. Andreas Kurowski Actor et alij Cons. G. Joannem Brudnicki Citatus et alios Possunt

G. Uminski actor et alij Cons. G. Stanislaum Rykaczewski Citatus et alios.

Actor plurimum Citatus per G. Paulum Zołtowski Judicium Rerum Partis actorum Decidendum Suspensa Decisione Causae praecipue ad affectationem Partis actorum Datur Dilatio Inquisitionis Parti utrique super Contenta Protestationum et Rerum in Sequentem Judicij suis educendum Bl. Gnesnensis

S. Rzeszotarscy aud et alij Cons Relictam et Succesores
od N. Goszczyckich Cid et alios.

Actr per S. Stanislaum Rzeszotarski suu et alior aud nrē plr.
Cild per N. Petrum Goszczycki suu et alior Cās nrē plr. Ju-
dm Trnum Stis aud Deudeni Suspensa Decisione Cau-
se presti ad affectationem Partis actr Datum D. Sabi
Inscriptionis utriq Parti Super Contenta Protesta-
tum et Trni in Super Judyś suis eduenī D.

S. Michael Wolinski aud et alij Cons S. Kobarskie et alios
citat.

Actr plr. Citata per N. Albertum Kotarski suu et alior
Citatorum nrē plr. Judm Trnum Stis aud Deudeni
Suspensa Decisione Cause presti ad affectationem
Stis Citte Datum D. Sabi Inscriptionis utriq Parti
Super Contenta Protestationis et Trni in Super Judyś
suis eduenī D.

Goscz Joannes Uminski aud et alij Cons S. Stanislaum Kotarski aud
et alios.

Actor simul et Citus S. Joannes Uminski actr plr.: Citus
simul et actor S. Jacobus Zottowski plr. Judm Trnum Partis
actr Deudeni Der ad acceptatum S. Joannis Uminski ad affe-
ctationem Partis actr Datum D. Sabi ejusq ad monimenta
Causam presens impugnans ad Super D. C. Acceptatum ver
Partes Citti simul et aud Cum ad Cum Super Suspendit
et Conservatur Trnus in diem comparendi Exemptionis
Gosc. Gorzeszy Consiges aud et alij Cons Relict et Succes ob Stā Stanisl.
Humiecki Procuratoris Cosany aud et alios.

Actr per N. Josephum Bonarski suu et alior aud nrē plr. Cita-
ta per interesse S. Mariannae de Bilterkorskie ob N. Stanislaum Hu-
miecki Executori Testamenti Relicta Contra inde per S. Paulum
Zottowski per interesse S. Michaelis Humiecki Filij Citti per
Cum S. Paulum Zottowski Judm Trnum Stis aud Deudeni
Suspensa Decisione Causae presti ad affectationem Partis
aud Datur Die Actis Inscriptionis utriq Parti tam in de
ductionem quam emendationem Super Contenta Protestatione
ac Termin Partis actr in Super Judyś suis eduenī
Ex Hilarius Brudzinski Actor et alij contra Wlo Rochum et Josephum
Brudzinskie et alios Cold.

Actor plr. Citata per N. Rochum Brudzinski suu et alior Cit.
nrē plr. Judm Trnum Partis aud Deudeni Suspensa Decisi
ne Causae presti necessariam ejus Condescensionem pro tri-

Cognovarior

Jus

Arnium Locet unius alienę non obstante in Standum
Bonorum Summo expstato tempore in anno proxime
und venel judicavit Lud judm mutuo Partium
Sumptu condescensurum ante omnia Comperatio
nem generalioris Documentor Causam proxime cui
ps Ltes Prætanel Demandabit, quibus Comperatis
Causam pretensę Solutionis Summę cognitis
quibusvis Dubijs decidet, Satisfactionem cui et
ayor parte proveneri Subsequenę sententiabit,
et Partes ad citandi per exigentia Legis juxta
Documentorum ne Arnos proabtio nihil in tractum
et irresolutum relinquendo. Decidet disjudicabit ac
moderabitur diversum vel cujus J. Camerarij Arnis decer
ptioni Partes parere et acquiescere sub Pena Dami
tionis ille in Arno Condescensionis Super Parte
contravenię Publicanel debebunt ac tenebunt
Lustra Pena Duorum per utramq Stem Partę per
Stem sibi abinicem compensandę Judicii vero totius
in instanta solvendi Deq per condescensionis Arno
Partes utreq pro voluerint et pro negotium pręsens
sens postulerit adhibere ad citandi vero subsequ
ne Pene banitionis comparere tenebunt Decreta
pręsentia vigere

N. Ludovicus Matanowski Actor Actaly coz Scholast ad S.
Ludoscen Cath.

Actor pro Rostato per se Ill. Josephum Sulkowski suum ad hanc
rem Proc. Judicem Arnedae Pstis ad Decidendę Suppensa Decisione causę
Præsentis Causam esse Condescensionem D. Camerarij Prędi Stadnicki
absentiam Dum obtenta in Curia Pstis Zarawiensi expstato tempore in anno
pstę condemnę judicavit Dns Judex mutuo Partium Sumptu Con-
descensurum Comparationem generalem Documentor Causam
proxime cui Ltes pstę Prætanel Demandabit Rostatum Subtan
tiat constituet. Deinde Comparentem de Decreto Paternis
ad Camerarij assignabit Solutionem Summę Cujus per quem exqui-
petierit subsequenę sententiabit et Ltes pstę Partes Decidet
Disjudicabit ac moderabitur Dum vel cujus J. Camerarij
Decisioni Partes Debeant parere et acquiescere sub Pena
Banitionis ille in Arno Cui Super Pstę contravenię pu-
blicanel debebunt ac tenebunt Lustra per utramq Stem
Partę per Stem sibi abinicem compensandę Judicii
vero totius in instanta solvendi Et Moderavis

J. Jranus

G. Joannes Uminski Bll. act. et alij C. G. Czacho-
rowski Cit.

Actor ptr. Citatus R. Czachorowski ptr. Judm Trnum Partis
actis Decidendi comprobet Actor G. Joannes Uminski prout
nullas Trabes ex Borris Sarnoviensi in Vim quarum Ela-
borandarum Summam Citto Septuaginta quinq Tymphon
exolvit et prout Eius per non elaborationem praemissa-
rum Tralium Summa Septuaginta quinq Tymphonq
quae ad restituendum debetur et additis Eius mtis ju-
dtis ad pronuntiandum juramenti rotham idq in in-
stanti praestitit qua comprobatione attenta Decernit
Judm Quatenus Citus R. Joannes Czachorowski Summam
juramento exactam Septuaginta quinq Tymphonq in et
pro Ta 3tia pt D. Conductus Paschae in anno prae-
sen Coram Officio et actis Crd Placen sub Poena Ba-
nitionis in Eius in Casu Contraventionis circa mani-
festationem faciendi publicandi actis Solvat et
realiter sine quibuscunq Juris Diffugijs et Protesta-
tionibus Solvat et enumeret Lucta per Cit. Poena
3mmPP. Parti in Trno et sub rigore suprascriptae Ju-
dicio vero totius in instanti solvendi Trabes vero
in Borra Sarnoviensi per actis emptis si quas Citus
non prudem prout allegat elaboravit in bonificatio-
nem operis sui Eius Citto pro usu et arbitrio ejus
convertendi Judm permittit Dni praesens rigore
Rotha per Judm Eius deprompta.

G. Simon Zglenicki act. et alij Cons. G. Czachorowski Cit. et
alios simul et Cit.

Actor G. Simon Zglenicki suo et Contis suae nne ptr. Cit. si-
mul et actis per R. Joannem Czachorowski suo et alios Cit. et
actis nne ptr idq excepto R. Andrea Czachorowski Filio re-
ponent Partes Inquisitiones suo Coram Judicio eductas repo-
suerunt tam in actoratibus qm reatibus eductas Inquisitiones
Ideo Satisfactione in praemissis adinventa ad lectionem
Earundem condescendit quibus lectis et per singula pun-
cta examinatis Siquidem ex Eisdem compertum est utrasq
Partes certo tempore in Taberna Bonor Zglenice magna
secum extasse, itidemq per Cit. R. Joannem Czachorowski

Jus

se se pacifice nongerendo Milites Guardiae Sacrae Mtis et
Rei publicae tunc temporis se se reperientes nulla de Ca-
sa infestasse, Ill. Simonem Zylenicki ad praemissam
inconvenientiam disvadentem ac sedantem cum una
cum Filio suo Ill. Andrea Czachorowski ac cum fra-
mea advenienti oppressisse, violenti modo aggravas-
se Sieg utrosq tam actorem quam Cit. simul et ad
Ill. Czachorowskie hac ex re mutuum inflicti
rixas ac Contentiones concitasse, se se mutuo et
reciproce diffamasse, et concussisse, Gram Zylenicka
Contem actricem per Cit. convulneratam extitisse,
extitisse, aliasq Contumelias per Eosq Ptes sibi
intulisse, Quapropter Judm coercendo Partium
praemissam malevolentiam Eosq Ill. Zyleni-
cki et Czachowski utrosq poenas promeruisse judi-
cat Decernendo Quatenus pro eorum illicito progressu
Ill. Joannes Czachorowski Burrim Castri Plocensis
in et pro Pta Vda pt D. Misericordiae in Anno prae-
sed coram ingrediatur Eandemq per Spatium unius
Septimanae continuet et expleat nec non in egressu
de Burri Solvat Poenam quadruplicem 14 mm PP. Parti pro Bno egres-
sus sub Poena Banitionis coram officio et actis Crd
Plocensi tam quo non ad sessionem Burricam quam
non solutionem Marcae circa manifestationem
faciendae publicandae Judicio vero per medium in-
instanti solvendae jam vero Ill. Simon Zylenicki Poe-
nam Duplicem 14 mm PP. Parti pro Bno praemissi
egressus et sub simili regressu Judicio vero per me-
dium in instanti sub Coercitiva Poena Banitionis
ex rgro Poenalium publicandae Vulnera autem
Partes obducendae juxta suas obductiones in Se-
quenti comprobare tenebuntur Post quam comprobatio-
nem vel non Judm Decernet id quod Juris et Justitiae erit
R. C. & L. et quae
& super vero Ill. Andrea Czachorowski nunc disparente Ipsius
post arestum similis Condemnatio prout in Simplici
rgro continetur et remittitur pro peragendae Executione
ad M. Loci Capneam publicat.

Gnosus

Gnosus. Joannes Ludwicki de Stalij cum Gnosam
Jacobum Zachoricki Ad et

Adjornatus et citatus fuit Joannem Ludwicki suo et alior. ad et
Coram nme plo. Stalio simul et actor pte. proponens qd
Gnosi hodierni Comparitionis Mandati ex officio advocati per
Joannem Ludwicki. Quem Dnus Pantin ordinem servandum
duxerat pro remissionem ab officio Burgrabiali Civ. Mandati ex-
cutoriali et Bonis Domus Romatow Sorteg ad S. Alber-
t Romatowski Heredib ad Judm dicm Jacobum Zachoricki
niem Pantin citatis simul et adhuc ad hoc Judm ed. de-
duxerat Dictus Joannes Ludwicki pro Satisfactione
pus Zachoricki et alij Ad exactionem pro relevatione Den Cre
Descripti Camerariatus Olnc Judicij pradicti in Bonis
Bonis Romatow Inter ptes pretatis expeditis agunt
cum tamen Documenta in Olnc Judicio descripsimus com-
putata et connotata ac Genealogias Successionis pert
ad S. Albertum Romatowski in quem dem Jacobum Zachoricki
productas vi cu Legalitatem Dni Ejusd. Judicij
Descripti Camerariatus ad Judm pradicti extradi
dum in Judicio non reperiunt Unde Suspensa reso-
tione Ejusd. Dni Judicij descripti necessariam esse
Compositionem Eorundem Documentorum in Olnc, cum
repertorium per ut rasq. Acta pro reppert Judicio Curiis
sub Dnio Dantiscani Subscripti Judicio cens. et Con
servatus Olnc, per emptionis Dni presid. ingrossi
Testatores Regenski Notarius Cresc. Plocki Adhuc
Collegium Missionariorum Societatis et alios Ad.
Actores per Joannem Kleiski Camerarium Olnc Plocki in
scripti Literam citatos per Illum ad hanc Judicium Josephum
Sodomit Collegij Franciscanorum Regiorum Conventus Leopoliensis
dum et Notarius Ejusd. Collegij nme plo. Judm Olnc Actis ad
Dendum Controversiis Partium exhibitis Quoniam Judicio
tum Documentaliter probatum est Summam Dictum Stelli
rum florenos Polon. pro Cujus Pars ad Donationem ex Bonis
dicis Heredib Dem Ottam convenit prime per Rpcm Co-
thanum Nonnecrete primi ordinis Sancti Dominici Domus
Stalensis Dehinc

etiam

ada post Dominicam Misericordiae in anno praesenti Coram
Officio et Actis Cur. Plocen. sub Poena Banitionis in ibidem in
casu Contraventionis circa maonem faciendi publicandi Se-
vet ac Eandem Summam in Bonis mundis et Liberis Lo-
cet Mtis vero Baginski Notarius Cur. Plocen. pro Dno
suprascripto ~~[illegible]~~ in ~~[illegible]~~ appositae sine quibusvis Ju-
ris Diffugiis solvat Lucta per Cl. Poenam 3mnsl. Parti in Dno
et subrigere supra apposito Judicio vero totidem instanti
solvendi Dni praevigore
Eandem Summam

Continuatio Causarum Feriae Tertiae post Decan
Judica Quadlem Praesentis Ad 1761.

G. Valentinus Zbitowski Bl. Pl. actor et alii Cum G. Ga-
sparum Zglenicki actor et alios Sup 2
Nonsunt.

M. Adamus Laguna Venator Premisliensis Actor et alii
Cum JM Zamoyski Palatinum Junio Ladislaviensis et M. Egidi-
um Kucborski Luccameraria Zacrocimensis Cit. et alios
Nonsunt.

G. Casimirus Zbikowski actor Cassandi Cum M. Andream
Chamski Ensiferum Plocen. Cit. et alios Cassandi
Super Dmam Actor plr. Citata simul et actor per Mtis cum Joan-
nem Chamski Ensiferum Plocen. plr. comparens et secum judicio
controvertens Satisfaciat G. Casimirus Zbikowski actor Decre-
to anteriori Judicij sui Ta 3tia ante Fm S. Catharinae Virginis
et Martyris in anno 1759no injuncta comprobationis Super
Summam per Ptem praetensa inter Ptes prolato rotha per
Judm ipsi deprompta idq in instanti praestitit prout tam
ex Summa Centum Tynphorum quam quota Duodecim Tynphorum
per Mtis cum Joannem Chamski ab eorum actore mutuo con-
tracta nihil quidquam praeter Equam in valore quadraginta
Tynphorum acceperat exinde Eidem restans Summa Septua-
ginta duorum Tynphorum juste ad solvendum debetur Qua Com-
probatione attenta Decernit Judicium Quatenus Citatus

Mtis cum

Joannes Chamski Ensiferiae Plocen. Summam eandem restan-
tem Septuaginta duorum Flor. juramento eisdem in et
pro Vigilia Pt. Nttis S. Joannis Bptae in anno futuro 1762
coram Officio et actis Crem Plocen. Sub Poena Bannitionis
in ibidem in Casu Contraventionis circa manifestationem
faciendae publicandae actori sine quibusvis Juris Diffu-
gijs et Protellationibus solvat et realiter ensumeret
Licita Poena 3 mrcarum per Cilo Pti in Ctrno et Subrigo-
re suprascrio Judicio vero totiae in instanti solvendae
Super 2dam Actor cassandae Q. Casimirus Zbikowski pltr.
Citta cassandae et Negotij actorea per Q. Adamum Mikodro-
wski Rel. Inscriptae Plentem Judm resolvendo Remissio-
nem ab Officio Burgrabiali Crem Plocen. executoriali ex Stundo
Bonor. Rzeck ad Judm suum facta tum Citationem Partis actae
nempe Q. Zbikowski ad Jdm Judm edita Decidendae Controversijs
Partium exauditis et quae Pti Casimiri Zbikowski Mfcum
Joannem Chamski Ensiferiae Plocen. intuitu actus Conde-
scensionalis in Bonis Sulenniae Pta 2da pt Dnicam
Cantate in anno 1760 per Q. Kegielo Camerarium Ctrrem Plo-
cen. expediendi intentem irritationis, Ejusdem appressio-
nis de insecuritate sui incessanter manifestationeq Pta
3tia pt Dnicam Rogationum anno quo supra cenae Eundem
facta querulantis Jam vero Mfci Chamski Contraventio-
nem Eiusdem Decreto ac Poenas in Sublationem Condemnatio-
nis Eiusdem in Ctrno Condescen. super Q. Zbikowski obtentae
concludendae Judm attenta Suprascrm manifestationem Su-
perius connotata atq rationibus Judm suum permovens
Suspensa Decisione Causae praesens ac Poenis Praetensis Con-
traventionis Dnm Supramemorato tum Processu ex eodem
emanato necessarium esse denuo Condescensionem QQ.
Camerariorum Ctrrium Plocen. binorum in Stundum
Bonor. Sulenniae in et pro Pta 3tia pt Dnicam Jubilate
in anno decedente futuro 1762do conducendae adinvenit Qui PP.
Camerarij mutuo Partium Sumptu Condescensum ante
omnia Comportationem Contractus Tenutarij tum Inven-
tarij Status Bonorum Eorundem Sulenniae per quem Com-
petierit

praestanda demandabit, de Inseminationibus in Inventario
Specificatis qualinam sint modo praetermissae et utrum
cum Injuria haeredis conscriptae tum de Importatis vel
Deperditis, reperatione sive Desolatione Bonorum
atque fundi Praetensionibus ex quocunque fonte pullulanda
inquirat et investigabit Bonificationem cui et a quo ju-
ste provenerit praeest subsequenda injungat. Inquisi-
tiones eductas cum Inquisitionibus per G. Zbawiciel
tam super anteriores Praetensiones ac Violenti-
as quam etiam in Trno Condescensionis innovatas
expediendas et si opus fuerit Parti utrique concedendas
reservabit, Tsic Lectas Satisfactionem omnimodam
a quo interierit decernet Poenas super quo exigerit in-
rogabunt Legalitatem Processus cognoscent, Solutio-
nem, cui et a quo, et si quis competerit cum praefingendo rigore
adinveniet, et Ptes finaliter pro exigentia totius
negotij Decidet et Disjudicabit ac moderabitur Quorum
Judicij Decisioni Ptes eadem parere et acquiescere sub
Poena Banitionis illo in Trno Condescensionis super Parte
contraveniente publicanda debebunt Licita Poena 3 mm PP.
per utramque Ptem Pti per Ptem sibi abinvicem com-
pensanda Judicio vero totius in instanti solvenda In-
quo Trno Condescensionis Ptes eadem se se pacifice
modeste gerere sub seria animadver-
sione ejusdem Judicij Condescensionalis tenebuntur Decreti
praesentis rigore
A Decretum anterius injunctae Conclusionis in toto exequetur et ad
effectum deducet.

Venerabile Capitulum Plocense Actor et alij cor. GG. Zorawskie
Nonsunt. et alios Cit.

GG. Kaminscy Actor et alij cor. M. Joannem Kuczborski Vexilli-
ferum Volhyniae Cit. et alios.

Actores MM. Benedictus et Victoria de Kuczborskie tum Jacobus
Kamienscy et quae Mtica Consors in assa Mtri Mariti sui Mtis
vero Jacobus Kamienski suo et Cantis suae nne ptr. Citatus
et actor Mtis Joannes Kuczborski Vexillifer Volhyniae per G. Jacobum
Kesicki

Camparum Procuratorem suu et Patris ejusd Collegij
Transiuanicalis una cu pti Clarke pro interesse sui Cli
pris Thomæ Pierrepont Baronis de Laing pro interesse quo
Joan Marcianne ultimi nuptus R. Adami Hamo nisbet
Comitis et Comitantiæ Virginiæ vicomitis Stafford ict
in casu J. Thomæ Uniczyckio Pl. pro Cane S. Mar ta-
antiam Camerarium suu ac Sociis suis una pti. Judi
cens ex una Pars edictus Camerarij pti. Judicium
Resolvendo Remissum fuit a Judicio Dni Baley Comissario
rij ad Curiam Dominorum Burlow cujus presens pterum
Judicium factam Controversiæ Partium examinatis Suspen-
sa Decisione Causæ presentis necessarium esse Comissarios
nem Camerarium Dnum Robertum absentia non ob-
stante in Curiam Dominum Comissarium Burlow magna ex
et Spectata ad pari Dominicam Examinationem anni
Comissarius Judicium Dnus Judex exportatum non tam In-
scriptionis Originalis quam pretationum manu Cli
um Pergrem competierit Procuratorem Demandabit
de Censibus Prædictis vel ne ingerret et Satisfactio
nem omnimodam cui et a qua jure et quantum Pro
venerit injungat Juridicum non sua ad Dominam
Partem pro ti opus fuerit transferat Contributionem
Capitalem Regiminis Grandis Sive Regni Scotiæ et
Regi Publicæ Provincias Pergrem nam Solvi De
beat revolvat ac Deinde, alias ad Dominum
Pergrem de Jure venerit si jurte competierit Pro
re cujus interest Subscribere Declarabit, et Stes
fieri alter Pro exigentia Legis juratus Documen-
torum et Dominus Deinde Desjudicabit ac moderabit
Pro rum vel cujus Judicij Decisione Stes parere
et ac pierere jurte autumpati debebunt ac re-
nebuntur Sub Pena Contemnis illo in Dominum Comis
sarium super Ste contravenient Publicanæ Quota
Pena Rotulis per utramq Item Sti per Item
Sti absentem Comparentem Judicio non Solutis in
instanti Solvere Pro qua Dominus Comissarius Stes
prout observent et pro negotium Presens pro resecid
ad diem ad Diem jam sub simili pœna Denuo Ja
nationis comparere debebunt Idem pliter injun

Datum 1762do

Ordo Centumamaciarum sub actu F 3tiae post Dominicam Judica Quadtem pxd AD 1761

NN Zyteniecky actor et alij Cum G Gasparum Zyteniecki Cit

GG Strusinscy actor et alij Cum Haeredes et Possessores Bd Zrawino.

Ordo Factorum seu Pœnalium sub acta Feriæ Tertiæ post Dominicam Judica Quadragesimalem proxime Anno Dni 1761.

Instigator Judicij præsens actus contra S. Joannem Czachorowski citatus rne non solutionis quatuordecim mm PP pro Pte Judicij sui adjudicat addit Mlis ad publicandum et remittit pro peragendo executione ad M. Loci Capneum Publicat.

Jae Actor contra S. Simonem Zglenicki citatus rne non solutionis Pœnæ septem mm PP pro re Judicij proveniet addit Mlis ad publicandum et remittit pro peragendo Executione ad M. Loci Capneum Publicat.

Actum in Płocko in Terminis Communibus Terrestribus Una cum Continuatione anteriorum Causarum in Diem hodiernam Incidentibus Feria Secunda ante Festum Sanctae Agnetis Virginis et Martyris Proximâ Annô Domini Millesimô, Septingentesimô, Sexagesimô, Secundô

Coram Illustri et MM Francisco Ignatio in Borowice Rościszewski Judice Alberto in Bonisław Ubysz Subjudice et ex Plu Płocz ad Tribunal Regni Petricoviensis et Lublinensis Judice Deputato Josepho a Kozłowo Kozłowski Notario Terribus Płocensis in praesentia Gg ac NN Bartholomaei Mazowiecki Camerarij Terris ~~Płocensis~~ Clementis Kozłowski Vices Regentis Adami Miłodrowski Valentini Gołkowski Thomae Unierzyski Joannis Uniński Jacoli Gołkowski Burgrabiorum Crone Płocz Alexandri Zawidzki Ludovici Barcikowski Lucae Sielski Josephi et Thomae Luszyńskich Adami Smoleński Jacoli Stepkowski nec non Mlis Rni Gnali Providi Josephi Wyleżyński de Bonisław authi et Jurati actum praesentem acclamantis

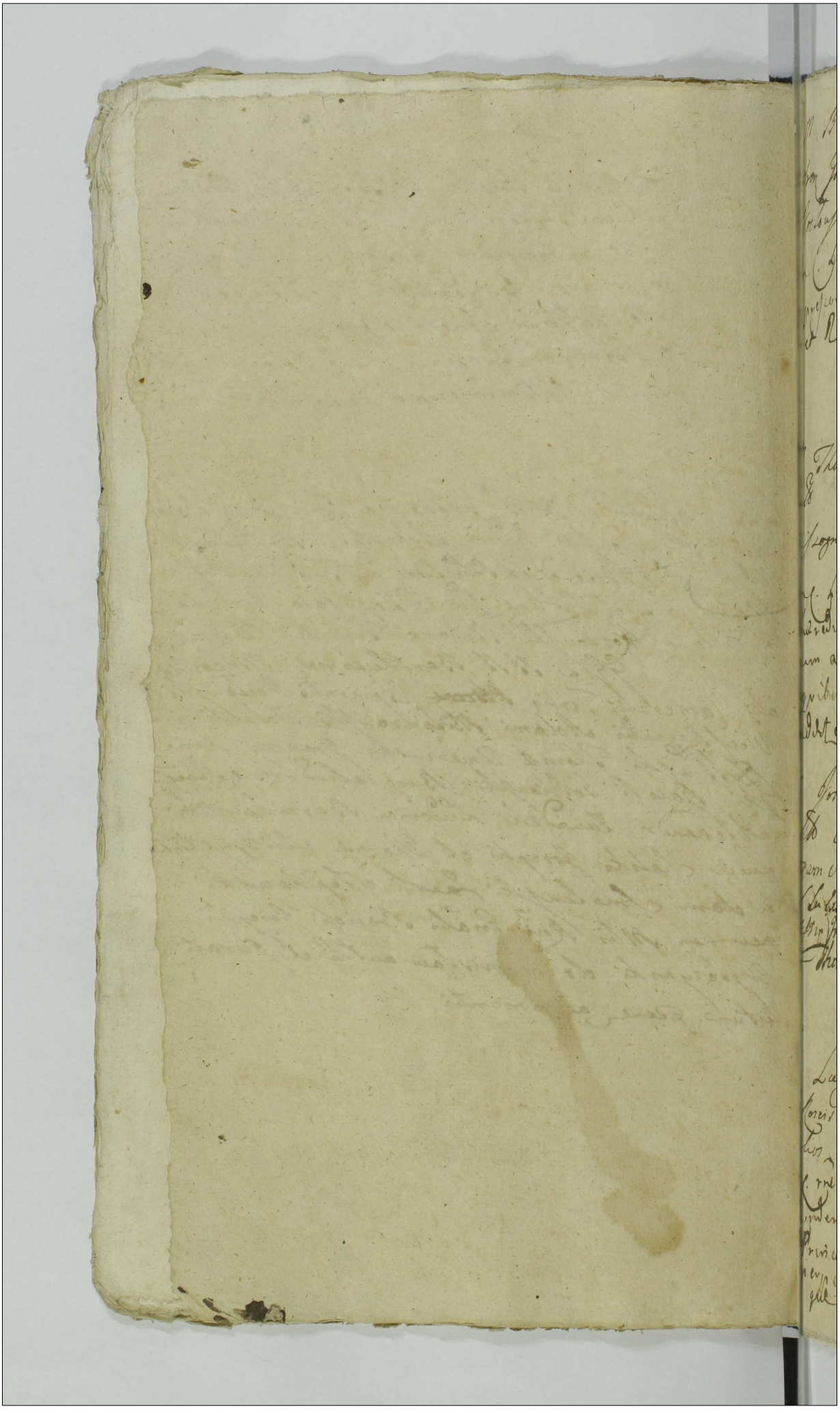

X M. Bratoszewski Vexillifer et Vice Capitaneus Castren Gostinen actor et alij Con Relictam ob G Petri Kostowski Cit et alios

In C. L. Statutionis Subditorum in Originali Processu expressorum pro quibus res est idq sub Pena B que D. addit et R. reliqua ut in Producto.

arestat Gsg Paulus Zołtowski

X M. Thomas Rosciszewski Vexilliferi Zawskrzen actor Con M. Adamum Bromirski Succamerarium Vissogrod Cit.

In C. L. cassationis quarumvis Transactionum in tuitu hereditatis BP stanow subsecut, rehabitionisq Bonorum ac levationis Summae pro Pretio exolutae pro quibus res est idq in instanti sub P. B que D. addit et R. Caetera ut in Producto.

arestat Mnlis Judicialis.

X M. Josephus Kostowski Notarius Terris Plac actor Con G Dobrski Cit

Coram Subdelegato M. Thoma Rosciszewski Vexilliferi Zawskrz

In C. Lu Extraditionis Eque Offo Arresto Innodatae pro quibus est in Instanti sub P. B. que Decernit addit et L.

Thomas Rosciszewski Subdelegatus

arestat Mnlis Judicialis.

X G Lucas Sielski actor et alij Con G Thomas Rosciszewski Camerarium Terrarum Plac ~~[illegible]~~ Cit et alios

In C. rne elusionis in Contractu L. cassationis Cujuscis Condemnationis ac totius processus in negotio Principalis Evasio Citationis et Causae cum impositione perpetui silentij rne indebite processu aggravationis BP que D. addit et R. arestat G. Paulus Zołtowski

+ Illis Amdo Rndus Paulus Dzięgielewski Praepositus Bonislaviae actor et alij Cum Infidelem Hersz Ancilo wicz Judaeum Ploc. Citt. et alios
In C. L. Solutionis Summae cum Provisione pro qua res est in instanti sub Poena B. quae D. addit. et R.
arestat mnlis Judicialis

G. Gorski actor et alij Cum G. Ludovicum Cieszewski Citt. et alios
In C. B. P. quae D. addit. et R.
arestat G. Paulus Zołtowski

G. Joannes Zglenicki actor Cum G. Adrianum Żukowski Citt. et alios
In C. Cum Remissione ab officio Crem Ploc. et ad Judam pens. facta L. Solutionis Summae pro qua res est in instanti sub P. quae D. addit. et R.
arestat Cittus G. Żukowski

M. Franciscus Rosciszewski Judiciae Terrestris Ploc. actor Cum GG. Zabielskie Citt. et alios
In C. L. Satisfactionis Contentis Citationis suae pro qua res est in instanti sub P. quae D. addit. et R.
arestat G. Paulus Zołtowski.

G Franciscus Dzwierzynski actor Cz MM Czerne et alios Citt.

In C. L. Solutionis Summae pro qua res est in instanti sub Poena B. quae D. addit et R.

Arestat Mnlis Judicialis

mit.

X Successores ad G Josephi Mniszewski actor et alij Cz G Lucan Zielski ac alios Citt.

In C. L. Solutionis Summae una cum Provisione ad eam provenien. pro qua res est in instanti sub P. B. quae D. addit et R.

Arestat Mnlis Judicialis

GG Swierzynscy actor et alij Cz GG Jez et Zuleryski Citt. et alios

In C. B. P. quae D. addit et R.

Arestat G. Jacobus Gothowski

G Mathaeus Dobrski actor Cz Infidelem Sol. ~~Judaeum~~ Elian Sarna Judaeum Drohnic Citt.

In C. L. Evictionis ab impedimento M. Josephi Kozłowski K. R. P. intuitu Equae pro qua res est in instanti sub Poena B. quae D. addit et R. Publicat.

G. Antonius Kozłowski actor et alij Cum Hæredes et Possessores Bonorum Wisłka Actor et alios

In Cap. L. Satisfactionis Contentis Citationis suæ pro quo res est in instanti sub Pœna B. quæ D. addit et R. Publicatur.

G. Jacobus Kruszewski V. Notarius Terrestris Zaleskiensis actor Cum G. Mathæum Zgorzelski Actor.

In Cap. L. Solutionis Summæ cum Provisione pro qua res est in instanti sub Pœna B. quæ D. addit et R.

Arestat Cittus nobilis Zgorzelski.

G. actor Cum G. Albertum Sielski Actor et alios

In Cap. L. Simile ut supra

Arestat mnlis Judicialis.

Relicta ad G. Natęcz actrix Cum G. Ludovicum Cieszewski Actor et alios

In Cap. L. Ex divisionis Bonorum Chomentowa Successionalium una cum damnis de Perceptis Proventibus Calculo pro quibus res est in instanti sub Pœna B. quæ D. addit et R. reliqua ut in Producto

Arestat G. Walentinus Zołtowski

× Illustrissimus et Reverendissimus Sebastianus Jannes
Bowa Gora Dębowski Episcopus Janiwladiensis Lambertic
Suffraganeus Vladislaviae
Cujusvis actis et alij Con. G. Duczyminski Notarius
Zuppae Salinariae Stoc. Cit.
In C. B. quae D. A. et R.
Arestat Mnlis Judicialis.

G. Ludovicus Cieszewski actis et alij Con. G. Fe-
cianum Gorski Cit. et alios
In C. B. P. quae D. ad Dit. et R.
Arestat Gig. Miszewski.

× Perillustris Rndissimus Cieslinski Canonicus Cathedralis
Stoc. actis et alij Con. M. Sigismundum Cieszewski
Vexilliferum Haliciae Cit. et alios
In C. et ex adcitatione L. Solutionis Summae
cum Processione Provenientis pro qua res est in instantia
sub P. D. quae D. ad Dit. et R. Publicat.

M. Ciechocki Dapiferiae Culmensis actis et alij
Con. M. Szymanowski Venatorem Varsaviae
Cit. et alios.
In C. L. cassationis Cujusvis Condemnationis a
totius Processus in negotio vero principali Evag-
Citationis et Causae cum impositione perpetui
Silentij rne vero indebite vexae B. D. ad Dit. et R.
Publicat.

7e ex ad L. 55 cum pisio

G Adamus Smolenski actor et alij Cz G Alexandrum Osiecki Citat et alios Sol

In C. et ex cedulatione L. Solutionis Summae cum Provisione provenit pro qua res est in instanti sub P. B. quae D. addit et R. reliquum ut in Edict

Arestat mnlis.

G Jacobus Stepkowski actor et alij Cz G Jacobum Stepkowski Citat et alios Sol

In C. B. P. quae D. addit et R.

Arestat Cittus.

7e ex R. ab officio B. C. P. Sol 3

Censors G Stupecki actor et alij Cz M Cieszewski Vexilliferum Halicij Citat et alios

In C. et Remissione ab officio Burgrabiali Cujusdam Cod. Ploid. ad Judm. pervenit fact. L. Solutionis Summae cum Provisione ab Iure provenit pro quibus res est in instanti sub Poena B. quae D. addit et R. Publicat

G Jacobus Rycharski actor et alij Cz M M Czerne Citat et alios Sol

In C. L. Comportationis Scripti certi manualis cassationisq. cujusvis Transactionis ac Solutionis Summae cum Provisione provenit pro quibus res est in instanti sub Poena B. quae D. addit et R.

Arestat Gzg Miłodrowski.

Ge Ldrwpisio
G Albertus Brudzienski actor et alij Cons
GG Mossakowskie Cit

In C. L. Solutionis Summae cum Provisione proveniens pro qua res est in instanti sub Poena B. quae D. addit et R. arestat Mnlis

Conserf G ~~Ge~~ Laurentij Karwowski actor et alij Cons M Ligismundum Cieszewski Vexilliferum Halicz Cit et alios

In Pt C. ex Remissione ab Officio Cd Ploc ad Judicium facta L. Solutionis Summae pro quibus res est in instanti sub P. B. quae D. addit et R.
arestat G. Zołtowski.

To L SS.
X G Thomas Rzeszewski Camerius Zeltoc actor et alij Cons M Ligismundum Cieszewski Vexilliferum Halicz Cit et alios

In Pt C. L. Solutionis Summae cum Provisione proveniens pro qua res est in instanti sub Poena B. quae D. addit et R.
Prointeresse LS ol G. Adami Niedrowsky arestat N. Paulus Trębinski. Publicat.

To LSS
G Bartholomaeus Gosiecki B C P actor et alij Cons Perfidum Infidelem Judaeum Hersz Masiak Judaeum Pl Cit.

In Pt C. L. Solutionis Summae cum Provisione proveniens pro qua res est in instanti sub Poena B quae D. addit et R. arestat Mnlis Judicialis

Ill B Sod

G Albertus Zochowski actor et alij Cæ G Przedpełski Citt et alios

Jn C B D. addit et R

arestat cittus

Ill Lexdi d 13 Stepko Sod 4

Relicta od G Stanislaj Swięcicki actor et alij Cæ G Jacobum Stepkowski Citt et alios

Jn C P. Exdivisionis Sortis Bonorum Stepkowa pro quo res est in instanti sub Pœna B. quæ D. addit et R

arestat G. Zołtowski

Ill L B Sod

G Stanislaus Wolinski actor Cæ G Casimirum Wolinski Citt

Jn C P. Solutionis Summæ pro quibus res est in instanti sub Pœna B. quæ D. addit et R

arestat mutis

7o L Dispos Ser B Seligi Sod

G Antonius Olszewski actor et alij Cæ G Laurentium Olszewski Citt

Jn 61 C P. Exdivisionis Sortis Bonorum Seligi Dandi de Proventibus Calculi pro quibus res est in instanti sub Pœna B. quæ D. addit et R

arestat cittus

Il. Satisfa Cart

GG Bareikowscy actor et alij C. GG Starcze
uskie et Tarczewskie Conjuges Cit. et alios

In C. L. Satisfactionis Contentis Citationis suae
pro qua res est in instanti sub Poena B. quae D.
addit. et R. arestat mnlis Judicialis.

Il. Lext. Salij

X Casimirus Koskowski actor C. G. Joannem Umin
ski Burgrabium Pr. Bloc. Cit.

In C. L. extraditionis Salis ex Zuppa Salinaria in
terceptis pro qua res est in instanti sub Poena B.
ns. quae D. addit. et R.
arestat mnlis Judicialis

7 e B

G. Milocki actor et alij C. G. Ignatium
Pintowski Cit. et alios

In T. C. B. Perpetua quae D. A. et R.
arestat G. Paulus Zołtowski.

7 e exad. C. B

G. Andreas Przedpelski actor et alij C. G. Zochowski
Cit. et alios

In T. C. et exadcitaone Bannio D. A. et R.
arestat Cittus.

U L Latisf.
Relicta ad G Lucae Pintowski actor et alij Conq
GG Zakrzewskie et alios Cit.
In C. B. D. Act. R.
arestat mnlis Judicialis

U B
GG Euthouscy Conjuges actor et alij Cq Relictam ad
G Lucae Pintowski Cit et alios
In C. B. Decernitur Act. R.
arestat mnlis Judicialis

U L Latisf.
G Adrianus Zukowski actor et alij Cq G Zyleni
cki Cit
In C. Lucrum Satisfactionis Contentis Citationis
Sue expressi Opponere est in instanti Sub Pen
Banniorum qui D. Act. R.
arestat mnlis Judicialis

U B
G Joannes Uminski B. C. P. actor et alij Cq
Mniecinikowskie Conjuges et alios Cit
N. S.

G Jacobus Stepkowski actor et alij Con. G
Jacobum Stepkowski Cit. et alios
In C B quo D A et R
arestat Citatus

In C ex R ab Off. B Condi L Dimission
G Alexius Grzybowski actor Cu G Ciołkowski
Cit. et alios
In Z C ex Remissione ab officio Burgrabiali
Condescensionali ad Judicium Suum facta Lucr.
Dimissionis Sortis Bonor. Szeliga Condescensionisq. de
uno cum dando consulto officij Rzeq. pro quo res est in in-
ti Sa P B quo D A et R cetera in producto.
arestat mntes Judicialis.

U L S
Amdo Rndus Palmowski Parochus Borzeciz Sol
et alij actor Cu N Paulum Lukowski et alios
Cit. In C L Solutionis Summae pro qua res est idq. in-
stanti Sub Poena Banicum quo D A et R
arestat G. Lubinski

G T C ex Cedit B R.
Guminski actor et alij con G. Paulum Lukowski cit. et alios
In Z C ex Remissione et ex adaptatione Lucrum ulterioris Sortis
finalis et indilatae exercitiorum et Remittitur ad
M Loci Capitaneum Super Vo Anterioris executio-
nis Impugnatione B D A et R Publicatis.

x Illustris M. Stephanus a Dębowa Gera Dębowski Capitaneus Płocz. Płonsc. etc. actt. et alij Cum Conventu Plocen. Ordinis Sancti Benedicti Cit. et alios
Jn. C. B. D. A. et R.
arestat mntis Judicialis.

x Id. Illis M. Dębowski Capitaneus Płocz. actt. et alij Cum G. Joanne Duczyminski Notarium Zuppae Lanariae Płocz. Cit. et alios
Jn. C. Simulis B. D. A. et R.
arestat mntis Judicialis.

Infidelis Jakob Leyzerowicz Mercator in Przyzucha actt. Cum M. M. Cieszewski Cit. et alios
Jn. Z. C. ex adulatum Lucrum Solvonis Summae pro qua res est idq. in instanti Sub Poena Banicionis quae D. A. et R.
Publicat.

Consors G. Joannis Łukowski actt. et alij Cum G. Paulum Łukowski Cit. et alios
Jn. C. Lucrum Solvonis Summae pro qua res est idq. in instanti Sub Poena Banicionis quae D. A. et R.
arestat Gen. Lubinski

188

7 C B

GG Barcikowscy actor et alij Con GG Barcikowski Zawidzkie Cit et alios

In Ct C B D. addit et R.
arestat mnlis.

C B

Conventus Plocen Ordinis S Benedicti actor et alij Con IMM Dębowski Capitaneum Plocen Cit et alios

In C. L. Satisfactionis contentis Citationis suae Ct quo res est in instanti sub Poena B quae D. addit et R.
arestat mnlis Judicialis.

7 C B

GG Zawidzcy actor et alij Con GG Barcikowskie Cit et alios

In Ct C B D. addit et R.
arestat mnlis Judicialis.

Franciscus Ignatius Rościszewski Judex Terrae Palatinatus Plocen

Ordo pœnalium Sub actu Feriæ Secundæ ante Fm Sanctæ Agnethis Virginis et Martyris A D 1762

G Mathias Karwowski B C Vessogrod. actt Cg M Adamum in Siepre Bromirski Succamerariæ Vessogrod. Cit.
ratione non solutionis Marcar Decreto Judicij pro adjudicat addit Mtis ad publicandum et remittit pro peragenda Executione ad Mpcam loci Capitaneum Publicat.

Instigator Judicij Pte G Casimirus Mniszewski actt Cg M Bromirski Succamerariæ Vessogrod. Cit.
ratione non solutionis restan Marcar Pol. vidlt quatuordecim Thyn ex majoribus Marcis nempe quadruplici 14 Pol. pro Pte Judicij adjudicat addit Mtis Judtis ad Publicandum Pœnam banitionis tamen Publicat &c

Id G Instigator actt Cg GG Barcikowski Cit.
rne non solutionis restan Marcar vidlt florenos viginti Pol. ex majoribus Marcis provenien addit Mtis Judtis ad Publicandum et Publicat

Ordo Inquisitionum Sub actu Feriae Secundae ante Fm Sanctae Agnethis Virginis et Martyris proximae Ao 1762

G. Alexander Zawidzki actor et alij Cons. GG. Barcikowskie Cit. et alios

Actorea p. N. Alexandrum Zawidzki suo et aliorum actorum nne plr. Citata per P. Nicolaum Barcikowskie suo et aliorum Cit. nne plr. Insistendo Decreto anterioris Judicij sui Ita 2da pt D. Rogationum in anno 1760 concessae Dilationis Inquisitionis inter Partes Plat. addit. Mlis Judlis ad pronuntiandum super Incorruptionem Testium juramenti rotham Parti actae idq in instanti praestitit Inducat Testes et Inquisitiones suas educat.

Ludovicus Barcikowski actor et alij Cons. GG. Zawidzkie Cit. et alios

Actor p. P. Ludovicum Barcikowski suo et alio P. actor nne plr. Citata per P. Alexandrum Zawidzki suo et aliorum Citatorum nne plr. Judm insistendo Decreto anterioris Judicij sui Ita 2da pt D. Rogationum in Anno 1760 concessae Dilationis Inquisitionis inter Partes prolatae addit. Mlis Judlis ad pronuntiandum super Incorruptionem Testium juramenti rotham Parti Eius idq in instanti praestitit pro J. Ludovicus Barcikowski inducat Testes et Inquisitiones suas educat.

Ignatius Antonius Kozłowski Actor et alij Cons. Gsum Grembecki citt. et alios

Actor per J. Antonium Kozłowski suo et alio actor nne plr. et propriam Pars Citta praeser in Crno disparet et se condemnare permittit Proinde permittit Condemnatio in Lucro adjudicationis, Inquisitionis et remittit propaganda Executione ad M. loci Capitaneum Publicat.

Causa ex Arresto Lib Acta 2da ante Fm
S. Agnetis Vetthartyni 1762 Ano

M Thomas Rosciszewski Vexillifer Cracovien
Actor cont M Adamus Bromierski Succamerarius
Vyszogrodien Reus

Actor M. Thomas Rosciszewski Vexillifer Cracovien Citatus per Adamum in Lepie Bromierski Succamerarium Vyszogrodien Stans in Iudicio per Simonem Zakrzewski in Plenitudine Potestatis Procuratorem suum Comparentem Partis Citatae et Requisitum ad Principalem Causae Iudicium et Ipse in instanti et quia Plene instructi, Citatus Causam Actoris Contra se Impetitam Lecta Per. S. S. Petri et Pauli Apostolorum in Anno Domini Stylo Per stetum Stylum in Lepie Bromierski Succamerarium Vyszogrodien Reus Actor Literas Ordinationes Decretales et quia Stetit in Iudicio Per Literas Commissionales Decretales Dominos Subdelegatos Per Actorem Dominum Cracovien Executorem Decretorum Apostolicorum Delegatos Per

Principali Partibus experiri mandat, in Experimento
Controversiae Partium exauditis et quae Mfci Thomae
Rosiszewski Vexillifericae Zawiszen. Summam Quadra-
ginta Unius Millium Quingentorum Flor. ex Contractu
resignatoria die 15. mensis aprilis in anno 1760 inter Eunc. Mfci
cum Rosiszewski Vexillifericae Zawiszen. abaum, et
Mfcum Adamum Bromierski Succameranie Visogne
Pte ab altera invito et Confecto Actisque Crd. Plocen. Sta.
Blapt. D. Conductus Paschae in anno eccae per Easce Ptes
roborato apparentem pro Pretio Bonorum Stanowo
moneta in argento intrinsecum Valorem in se
non continens magis extranea in Flor. noviter cu-
sis jamvero per Dispositionem Illustris Mfci Thae-
dori Wessel Supremi Thesaurarii Rni in anno proxi-
me elapso 1761mo conditam et Decretis Tribus Rni
Petricoviae ac Lublinae ~~corroborat~~ Solidatam ad mino-
rem aestimationem reducta levasse, ex ~~[illegible]~~ hac itaque
Summa, Superius exarata Summam Triginta Sex milli-
um Octingentorum quadraginta Trium, grossorum
sexdecem Polae in Tymphonibus obloquente Scripto
manuali die 24 Junii in anno quo Supra 1760 in Pula-
vy datuato et per Celsissimos Augustum Czarto-
ryski et Mariam Sophiam Sieniawska invicem Conju-
ges Duces ac Palatinos Russiae dato ad Actaque Crd.
Plocen. Sta 2da pridie Ft. SS. Trium Regum in anno
proxime praeterito 1761mo per Oblatam porrecto mu-
tuo dedisse inferentis et Ideo per rationem nota-
bilis in eccae pretio moneta ut supra exarata Injuriae
cassationem tam Contractus Venditoris superius de-
data et anno connotata quam ipsiusmet resignatio-
nis Officii ac aliorum Transactionum intuitu: hae
reditatis Bonorum Stanowo subsecuta conclu-
dentis, Jam autem Mfci Bromierski Succame-
ranie Visogne Bonorum Stanowo Jurisquaesi-
toris Summam praerecensitam pro Pretio Bono-
rum Stanowo provenientem moneta argentea optimi
Reliquam vero Summam huiusque apud se in valoris
Deposito haesisse.

valoris et quia Rublis Moschoviticis Duo Millia nonin-
gentos Triginta sex quemlibet Rublum per Tyn-
phones Septem numerando efficientem Viginta ~~millia~~
Millia Quingentorum Quinquaginta Duorum Tyn-
phonum antiquioris vero fabricae Casimiriani Sere-
nissimorum Regum ac Casimiri ac Moderni Au-
gusti Tertij Facies representantis in quantitate
Summae Sexdecem Millia Noningentorum Quadra-
ginta octo Tynphonum reliquam vero Summam Qua-
tuor Millium Tynphonum in Osmacis Predisserente
manifestatione per Simonem Stawkowski nunc et
ex Speciali Commisso Suprasin Mfci Bromierski
Succamerarii Visograe coram actis Crd Ptoed Ha
2da pt Dnicam Reminiscere Quadtem in anno pxe
elapso cum Mfcum Thomam Rosciszewski Vexillifi
nis Lauchrzen facta Eius Mfco Rosciszewski exclusa
esse ~~infrontis et~~ expungentis approbationemque Tran-
sactionum respectu hereditatis Bonorum Stanowo in-
terdum efflagitantis. Quam obrem Judicum Consi-
deratis Partium Ambarum pro et contra inductis
Relationibus ac Causae Ejusque Circumstantijs Siquidem
ex Contracto Superius Specificato resignatorio anni 1760
quantum in Tynphonum ac Rublis et Osmacis Prutheniciis
erat per Mfcum Bromierski exclusum et in quali Ar-
gento et Valore specifice non exprimitur Quin potius
Ambiguitas Ejusque monetae palpatur Studendo
Justitiae subveniendo Cuiusque Partis Damno exinde
emergens Sententiat Quatenus utraque Partes
comprobent in Eam Juramenti nitham et quia Mfcus
Bromierski Succamerarii Visograe prout Pretium
Bonorum Stanowo Summa Argentea antiquioris boni
valoris tum Rublis Moschoviticis citra, Injuriam
ac Damnum Partis et quantum rublis Moschoviticis
ac Tynphonum antiquioris vel novae fabricae ac etiam
Osmacis Prutheniciis nunc per Ostrem Mfcum
Thesaurarium Rni ad praesentem aestimationem
Suspensa Decisione Causae praesentis reducta

M. Josephus Kozlowski Notarius Regis Plocen. Actor
ad J. Mathaeum Dobrski Citatus.
Coram Subdelegato M. Thoma Roziszewski Vicillatenij Za
krzewsky

Act. M. Josephus Kozlowski Notarius Prae. Partes Plocen.
pro Act. J. Mathaeus Dobrski et procuratore Cons. Respondem.
Exam. Sessa Act. pro Judicium Dominus Prae. Partis Actoris
Suum ad Jdm. pdct. Controversiae Partium Examinis decernit pro
Testem Suum Matheum Dobrski. Citat. Quam Rei. Judex
pro Prae. Convenit Jazu gorodam deputatam Plebi apud Citat
repositorium Ostio Arresto per M. Judex Locum Scietba.
Ta de Expensis Actoris et Quando in Bonis Respectu Imposito
et Coram Act. pro Plocen. citato pd. J. Mathaeum Dobrski
in Anno Dom. recognito Invocatam Curiae M. Act. Propriam
Sua Plocum Adductam Durantibus Judicijs Partis Actoreae
Etiam ad manualem Dissitationem Sibi Subpoena Juramen
in Casu Contraventionis Ea Regestro pro Suspensum in determi
nio Judicior pendentium Districtus Plocen. Exhaudit et Testi
duat dicta petra Septem Marcas Polon. Partis Citat. Cetera
Dationem Quas Eyed Sub Rigore Suspensis Apposito Judicio
Vero Postidem in Instanti Libenti Subit Omino Judex Neg
Sahiam repetitionem Supplicandi Ego Je Curiae Jaum Dobrski
Citat. in Commutationem Supplicandi Eyed Scripsi et Infideli
Ehia Sussa Judex Drobinen. in Bonis Respectu Citat.
aut Valorem Eog Ego Jaum Dobrski respiciente tam
et Emissarium Marcarum tam pro Parte Jaum Judicij de
Judicatarum Reservet et Quietodit Supplicato Scripsi et In
fideli Ehia Sussa Judex Drobinen. Disparente Judex
Partis Simpse Jaum Dobrski Condemnationem Pecuniae pro
tis. Ego in Quorum Fidem put in Scriptis Regestro Sig
Testis et Sigilli Judicij Drobinen. Requisitus Executione ad M. Loci Capitanum et
Publicandi. Thomas Roziszewski ad Hanc Causam Sub
delegatus.

J. Lucas Sielski Act. Capitan. et Negoty Cons. J. Petronius
Jez Cit. Capitan. et Negoty
Actor Capitan. et Negoty J. Lucas Sielski pltr. Citat. J. Petrus
Jez pro J. Jacobum Jezkowski Resp. amputa Dilatione ma
nis

Jus

majoris per Comparentem Partis Citatae indebite affectata
uti Personalitatem non requirens Partibus in negotio
Principali experiri mandat. mout non admissa pat Judi-
cum Pte repat Iuvniam comparens G. Petri Jez Citti
post injunctam Causae Experimentum ab inscripta Compa-
ritione recedit. Proinde super Eod. G. Petri Jez Dispa-
rens permittit Condemnatio in Lucro cassationis
Condemnationis ac totius Processus in Judicijs Rm-
bus Zaczerze Mlaveny uti extra Forum obtenta, in
negotio vero Principali approbationis quarumvis
Transactionum intuitu haereditatis Bonorum Samborz
Lme subsecutae put in Simplici regro continetur
et remittit pro peragenda Executione ad Mfcum
Loci Capitaneum. Publicat.

Ja G. Citti cum eand. Citt.

Actor G. Lucas Sielski ptr. Pane iterum post arestum
similis Condemnatio put in Simplici regestro continet
et remittit pro peragenda Executione ad Mfcum Loci
Capitaneum publicat.

Successores ob G. Josephi Miszewski Citti et alij cum G. Lu-
cam Sielski Citti et alios.

Actor per G. Casimirum Miszewski suo et alio actor nne ptr
Citti per G. Lucam Sielski Bonorum Samborz haeredem suo
et G. Petri Jez Jurisdictionis sui nne pltr. Judm Trnum
Partis actor suum ad Judm edita Decidenda Controversijs
Partium exhibitis Iuvniam Judicio suo Deductum est ob
G. Stanislaum Jez Bonorum Samborz protunc haeredem in
Anno 1730. Ita ipsa ante Fm S. Agnethis Virginis et
Martyris in Cro Ploc Citti Parentem ob Gso Josepho Mni-
szewski actor Parenti in Vim Dotis post G. Dorotheam
Jezdzina nunc ob suprascriptum Mniszewski Relictam Contem
Viduam ipsi respiciens Summam restantem Du-
centorum Tyrnarum Solae ex Summa majori Septingentorum
Tyrnarum Super Bonis Samborz modo simplicis debiti
inscripta

Jus

Mitutominus respectu Provisionis ab eadem Summa
proveniens per Contractum Venditorium per Jesum Jez
Jzo Sielski ex Pretio Bonorum, non detruncata Salva
repetitionem Eiusdem J. Sielski apud Jesum Petrum Jez
Jurisdictorem suum Judm reservat et praecustodit
Decreti praesens rigore

M. Bratoszewski Vexillifer et Vice Capitaneus Castrensis
Gostinensis Cath. et alij cum Relictam ob J. Petri Kozłowski
Act. per J. Adamum ~~Branicki~~ et alios Miłodrowski Rep. in-
scripto Ptentem Citata per J. Catharinam de Peskie ob
J. Petri Kozłowski Relictam Contem Viduam suo
et aliorum Cittorum nne pltr. comparere et secum ju-
dicialiter controvertere Suspensa extraditione Labo-
riosorum Andreae et Franciscae inicem Conjugum in
per Act. Ptem praetensa necessariam esse Eorundem Labo-
riosorum Andreae ac Ejus Uxoris Statuitionem per Cit.
Ptem pro Judicijs suis procelerari ejusdem Causae Di-
judicatione in Cadentia seu ex reclamatione in Di-
stricta Bielscensi incidens subsequens Judm censet
Quos Subditos suprascriptae Relictae ob J. Petri Kozło-
wski Consors vidua sub onere Causae ac rigore
Poenae banitionis omnino statuere tenebitur
Decreti praesens rigore Judm Trnum Ptis ad
suum ad Judm edictis Decidendi

J. Joannes Zylinicki Act. et alij cum J. Adrianum
Zukowski et alios Cittos
Actor J. Joannes Zylenicki pltr. Cittus J. Adrianus Zu-
kowski pltr. Judm resolvendo Remissionem ab officio
Crenstlicen Judiciali suum ad Judm facto Controver-
sijs Partium exauditis insistendo Scripto certo ma-
nuali die 28 Martij 1760 anno Ptoviae per Cittum
in effidejussionem Perfidiorum et Infidelium Judaeorum
Eliae Liberkowicz et Cipriae Salamonowiczowna Con-
jugum

Imo

G. Casimirus Koskowski ac. eq. G. Joannem Aminski B.C.P. etc.

Actor G. Casimirus Koskowski pltr. Citatus P. Joannes Uminski B.C.P. pltr. Judicium Trnum Ptis actis suum ad Judam edit. Decidendae Suspensa Decisione Causae praesentiam necessariamque esse Condescensionem Gen. Camerariorum Trnum Ptolae unius absentia non obstante in Ptanae Bonorum Koskowo Bogusedy et aliis competentibus captato tempore in anno praesentiae conducendae adinvenit Dni Gen. Camerarii aut unus G. Camerarius Trnus Ptolae Motivo Ptium sumpta condescensurus ad sit de Sale Distributali per quem nam sit intercepta et cui debeat in quiret et investigabit restitutionem Equitis Salis Cui a quo et si juste competerit consideratis Causae praesentis Circumstantiis demandabit Poenas super quo et si juste debebit irrogabit, Partes et ad citandae Trnae Ptae liter pro exigentia Legis et justitiae, Trnae et Documentorum Deinde ac dispudicabit et moderabit Quod vel cujus Judicii Decisioni partes parere et acquiescere sub Poena Banitionis illo in Trno Conc. Super Parte Contraveniens publicanae debebunt ac tenebunt. Lucto Poena 3 Ptae Parti in Trno et p. Ptem sili abinvicem compensandae Judicio vero totius in instantia solvendae Pro quo Trno G. Uminski et Ludovicum Cieszewski ea Eos pro regulis proponerent ad citare sub Poena Contravenientis tenebit. Deinde praesentiae

G. Zwierzynski Actor et alii con. Mm Czerne Vexillifer Osviecimen. Citati et alios

Actor G. Franciscus Zwierzynski pltr. Citatus per G. Adamum Miłodrowski B.C.P. Teneri comparentem Partis Citatae producere a Principalibus suis Plenipotentiam Judm censet idque in instanti et quoniam non modo Generalem Coram actis Crov. Nacten. Pta Sta magna in anno 1760 per Mscum Joachimum Schwarzenberg Czerny Vexilliferum Osviecimen. suo et Mscae Simphorosae Niszczycka Contis suae nre ad Trigenium integrum recognitis et ad acta Crov. Ploc. Pta Sta pt. D. Conductus Paschae anno quo supra per Oblat. pro rec. Verum etiam in Eccl. extracta Plenipotentiae

die 2 Xma

Plenipotentiam

Gnosi Swiżyńscy actt et alij Gen. GG. Joze Conges et Szulerzyski cittos et alios.

Actor per G. Thomam Swiżyński suo et aliorum actorum nomine pltis citata per G. Franciscum Sulenski RCP. amputata Dilatione majoris uti in Causa graviorum Obiectorum suo in Judicio promota Partibus in Negotio Principali experiri mandat in experimento ~~[illegible]~~ [illegible] Judicum Suspensa Decisione Causae praesentis ad affectationem Ptis actoris Dat Dilatio Inquisitionis Partis utriusque actoris in Deductionem Cittae vero in Emundationem Super Contenta Protestationis et Termini Ptis actoris in Sequentem Judicij suis educendi etc.

P. P. Citatio Ptem indebite affectata.

Relicta et successores actoris G. Natger actrix et alij contra G. Ludovicum Cieszewski Citatos et alios.

Actor per Gnum Thomam Unierzyski RCP. in sinistro Ptem citata per G. Valentinum Zołtowski RCP. amputata Dilatione majoris uti in Causa Personalitatem non requirente et nunc in Judicio suis Gno Cieszewski in Causa cum Gno Stefano Gorski personaliter sistentibus indebite per comparentiam Ptis Cittae affectata Ptibus in Negotio Principali experiri mandat in experimento reproducta ab eorum Citto per Comparentiam Plenipotentia ulterius in Causa praesentis sufficienter suis Comparenti posse directe respondere in directa vero responsione ad affectationem Ptis Cittae Datur Dilatio ad monimenta Causam praesentem impugnandi ad sequentem etc.

G. Gosucki RCP. actor contra Infidelem Hersz Moskowicz Citatos et alios.

Actor G. Bartholomaeus Goszczycki RCP. pltis Tamquam rum post avertum similis Condemnatio put in Simplici regestro continetur et remittitur pro peragenda Executione ad M. Loci Capitaneum Publicam

GG. Barcikowscy et alij actor contra GG. Zawidzkie et alios actor. Actor similiter Citto per GG. Ludovicum Barcikowski Succesorum et Franciscum Starczewski actor

per Dominum ut supra Egregius Bartl de Stein per
Gd ante Cap essariam Crén Sdeny statuem Jac
per quinquaginta Leug eor finibus per Ministe
riales suos Plagis Cutigando sub sensi-
ve pœne in libr Juram Fidelitatis eatenus de-
bitum ab iisdem præstari. In Denq Spectat Catera tum
Jacobi Lick, Fratri ve Rothweili cum Jres Bar
ii Sworrli prosecutum quidam ex Eius Inquisitio
nibus sedulenter compertum est, Jum Ludovicum
Barii Sworrli associatis sibi Jris Mathia de Stein
Jacobo Barii Sworrli fratribus suis germanis ex Do.
mini Barii Sworrli Jussu conductis exigua pra pri-
Jacobi Lick Jussisse, Domum pro viam Eorum
Jres Jacobi Lick matris ac Fris pro priam Eam
Francis invasisse, Jsum Jacobi in Duellum de-
gevetitum provocasse, Eumq Jesisse ne Jtamq se
Filium Stamentum non sistentem, ast potius Matrem
suam Joan Jacobi cum pro suasione sedandi ali
cujus Importuni ad Eos advenisse, nihilominus tru-
culenter, impetrato ab Eius matre pro Rothweili Eum
Jris Barii Sworrli explicatum fuisse sed quia pu
tig resente magis malitia Eorum Eumq Jum Rothe-
weili Dissuadentem Amicum ipsi malitiose velle
præsidentem per J. Mathiam Barii Sworrli cola-
phisatum esse ac Eumq in ermem per omnes Jres
Barii Sworrli Fratres Francis convenisse, Insuper
de hoc fatali casu resciente Jres
nunc Stamicum ac Joan, Rothweili Sororem germa
nam ad locum inopinati Casus et quia Jsum Roth-
weili cum grandi baculo pro Defensione Eumq
J. Jacobi Ie mparentes et Eos demet concussisse
et Vulnera Obtusionibus Specificata inflixisse
pro luce tag inflicta J. Mathiam Jacobi convocatum
per J. Mathiam Barii Sworrli pro Capite arripuisse et in
Terram prostrasse, jamq eum per JJ. Ludovicum et
Nicolaum Barii Sworrli Fratres pristinum sine ulla
misericordia Eius enormia Vulnera intulisse, Vitam
adimere voluisse, privante ejus matre et in eos ad
ipsam Defendendam se se parante, jam ab eorum fa-
milia Convocationem Francis cum pericolo Vitæ
illatam

in 2da hasta 2 gr 2 li
mihi paragraphs

transfixisse

Illustrissimus et Rndmus Joannes Dembowski Suffraganeus Vladislavien. Actor et alij cum G. Dzierzminski Notarius Zeppae Plocen. Actor et alios

Actor per G. Josephum Muchnicki suo et aliorum actorum nomine pltis Citatus per G. Valentinum Zoltowski R. P. Clarae de Consensu mutuo ambarum Partium rejicitur Causa praesens ad sequens &c.

Illmus M. Stephanus Dembowski Capitaneus Plocen. Actor et alij cum Conventu Plocen. Ord. S. Benedicti et alios lit.

Actorea per G. Clementem Kozlowski Vicesregentem Cren. Plocen. in scriptis Plentem Citata simul et actor per Religiosum in Xto Patrem Stanislaum Zebrowski Suppriorem suo et Totius sui Conventus Ordinis S. Benedicti Conventus Plocen. nomine pltis Judicium Terminos Partium ambarum suum ad Judicium ad illud Decidendae Controversijs Partium exauditis Siquidem Ptes utraeque intuitu avulsionis sibi fundorum inter duas haereditates Bonorum Lisino Illustris Mfici Dembowski Capitaneus Plocen. ab una et Rytino Monasterij Plocen. Pte ab altera Fundos Controversos sibi objiciunt Causamque Gravitatem suae in Judicio promovent Proinde non subesse Foro Judicij sui Causam per adinvenit sed Eamque ad Officium Succamerarium Palatinatus Plocen. seu Ejus competens Officium pro impetrandae assignandaque in Forma Citationis Conversum inter haereditates praemissorum Bonorum Condescensione Causam praesentem cum toto ejus effectu ac Partibus ipsum remittit judicandae Nihilominus pro eodem Termino subsequendae Condescensionis per Officium Succamerariale Ptibus comparendae praefingendae necessariam esse Condescensionem Judicij sui aut Jsorum Camerariorum Terrarum Plocen.

Jus

arestum similis condemnatio put in simplici re-
gistro continetur et remittitur pro pragmatica Executio-
ne ad M. Ioci Capitaneum Publicatae

transfixisse per omnes Fratres Cit. Gnosi Barcikowskie
laesisse, ac disgustibus satiasse. Damna sibi mutuo in
Legatibus ac Fratri Inventarijs causasse Quam obrem
Eosdem Cit. Gnosi Barcikowskie Poenis subesse Judicio
declarat Decernens Quatenus pro Ejusmodi illicitis
Ausu et quia pro Invasione Domus alienae Gg. Za-
wiszkich Matris ac Filij ac ibidem in Duellum Pro-
vocatione attentatisque in Persona G. Alexandri Za-
wiszki Filij Violentijs ac Eius illatis Vulneribus
Turrim Castri Ploc. ~~Superiori~~ in et pro Fra 3tia
post Dnicam Jubilatae in anno praesens ingrediantur
Eandemque Sessionem Turricam per Spatium qua-
tuor Septimanarum continuent et expleant nec
non in Egressu de Turri Jd. Citti Gnosi Barcikowscy
Solvant Poenam quadruplicem 14 mm PP. Parti
nempe Gnis Zawiszkim Judicio vero per medium
Parti in Trno sub et rigore Poenae bannitionis tam
quo non ad Sessionem Turricam quam non solutio-
nem Marcarum Polon. coram Officio et actis Crem Plo-
cen. circa manifestationem faciendae publicandae
Judicio vero in instanti sub simili rigore ex rigore
Poenalium extendendae solvendae. Post expletam itaque
modo praemisso priorem Sessionem Turris in acto
ratu Gnorum Gołkowskich Fratris et Sororis atque
Gni Rostkowski praetactas Violentias Superius
Inquisitionibus probatas Denuo Turrim Castri
Ejusdem Jd. Gni Barcikowscy in et pro Fra 2da post #
in anno eorum ingrediantur Eandemque Sessionem per Spatium
Duarum Septimanarum continuent et expleant nec
non in Egressu de Turri et quia Gnis Gołkowskim
Fratri Poenam Duplicem 14 mm PP. Sorori vero sim-
plicem 14 mm PP. jam autem Gno Rostkowski Du-
plicem Poenam 14 mm PP. coram eorum Officio et actis
Castrensibus Plocensibus sub simili rigore et praemis-
sum est Judicio vero per medium Earundem
Marcarum

pt Fm 11 et Judicio Trinitatis

in instanti sub Pena Banitionis extorquendi Re-
alium publicarum solvendi Vulnera ayster-
Jrcri Zacridzcy, Gotsowsky et Perkowski tum
Damna in fundis et Pratis sitis dicti juxta qu-
as Oblationes et Visiones Dammnum citrag
Partes ori comparent in Repery Judicys suis p
salor moderamine Judicij reservato si cert gravam
Compobationem Lis non Judex Decernet Ryt
Juris et Justitiæ erit Oberghine Conservato. Ter
Deniq Spectat Vulnera ac Contusiones Jzrael
Dari Scurlich circa Invasionem alienorum
Jzrael Zacridzkich Dicti ad eam Judicium pre
Jrvindicabilibus Deturat. Deinceps Judex pre-
sens Otre Stacem Supra scris Partibus in Vici
nitate semm commanens de eis rebus cristam
et, amovendas Salam Pacis ac Otranquillitatem
semper Servandi omine jubet ac indicit Decre-
ti presens rigore

Continuatio Causarum sub actu Feriæ Secundæ ante Festa
Sanctæ agnetis Virginis et Martyris in anno 1762de.

Illustris ac Nobilis Paulus Dzięgielewski Capositus Boris-
ciensis actor Coram Infidelem Judæum Herszek Aaronowicz Judæum
Posesso

Actor Plr. Citatus Personaliter et Infidelis Herszek Wolek quidem Reus
Plr. comparent et secum juris controversiam de bona controver-
sia Partium examinis Judicium insistendo Scripto Citatorio ma-
nuali de 26. Julij in anno 1760 in Borisław datato Decer-
nit Judicium Quatenus Citatus Personaliter Herszek Wolek Summam
Capitalem Florenorum in aurea monetæ contractam et ad
Solvendum Securitatem juris pro reali et Liquida agnitam
usq cum Usurisione per acto computandi vis et pro Visi
bili Festi Nativitatis Sancti Joannis Baptistæ in anno futuro
1763. in idem Sine quibus nis Juris Defugio et pro certa-
tionibus ad manus Partis actoreæ sive ejus Procuratoris
Dem potentis Solvat et realiter enumeret Vigore Sub Pena
Banitionis Coram Officio et actis Prout Decernit Quinta Pena 14 mon Alb.
fertationem faciendi publicandi Quinta Pena 14 mon Alb.
Parti in Otrum et sub rigore in ibidem Descriptum Judicium per
medium Subservitoris Pena Banitionis extorquendi Pena Cum
publicandi Solvendi. Et in Casu Contraventionis.

J. Jacobus.

Spōsus Jacobus Kruszewski Notarius Trib. Jaworsken Act. Cons.
Spōsus Mathias Zgorzelski Litt.

Act per S. Paulum Zoltowski in Cipō Plenit. Citata per S. Valentinum Zoltowski Act. Dersen comparentem Partē Sp. produxere ā Principali suo Plenipotentiarium Judicium censet id q in instanti et quoniam non produxit cum se contumaciter alter sistit Divinde super eo S. Mathias Zgorzelski tanquam dispareus permittit condemnatio pro ut in Simplici regni contineter et remittit pro per Regimen Executione ad Spectum loci Capitanei et Dubicad.

Idem actor coꝛ S. Albertum Sielski Litt. et alios
Red ut supra per S. Paulum Zoltowski Citatus S. Albertus Sielski ptr, pro interesse S. Michaelis Lisowski Citi per Cumq S. Albertum Sielski. Judicium Citationem Partis actoreae suum ad Judicium Dñi Deni cum Contraversis Partium exandi Ab Decernit Reatorius Citatus S. Albertus Sielski Inter edendo S. Michaelem Lisowski protam unum aureum hungaricalem per prolibatum S. Lisowski ab actore mutuo contractam et per S. Sielski constitutum ab eod Sortis certe in 13. Februario mensis termino Reposcendum pro reali capitandi et pro Vigilia St. S. Jacobi apli in anno futuro 1763. minimeq Coram Officio et actis Regni Stolen sub Sigillo Dñi in Casu Contravencionis civica manifestationem faciendi publicum proclamq renunciandi per rem Sententiae executionis modo et realiter enumeret. Idem procurator

Spōsus Adamus Jordanowski Act. Cons. S.
S. Albertus Brudzinski Act Coꝛ S. Mospanowski B. C. Plen
Litt et alios. Non Comparent.

S. Adamus Smolenski Litt et alij Coꝛ S. Alexandrus Orzechi Litt et alios

Actor plus Lyoniam S. Alexander Orzechi procurator in Crimē dispar et se condemnari permittit Divinde super eo dispari permittit Condemnatio prout in Simplici regestro continet et remittit pro per Regimen Executione ad Spectum loci Capitanei Dubicad. cum Comparuerunt 28. Januarii Act. Joannes Jaroszewski Conjugitus Swoyeus ad Conjunctionem Dispari 62. Sp. Interesse Act. Joannes Jaroszewski pro

G. Jacobus Slepkowski Actt et alij Cons. G. Jacobi Slepkowski Citt et alios.

Actorea, simul et Cit. per G. Jacobum Slepkowski Ex Joannis Filium suo et alio-
rum Actt nomine pltr. Citta simul et Actt per G. Jacobum Slep-
kowski Ex Adami Filium suo et alior. Citt et Actt nne pltr.
Judm Trnos ambarum Partium suum ad Judicium Dict. Deci-
dendi Suspensa Decisione Causae praesenti necessariam
esse Condescensionem Judicij sui aut Gsorum Camerario-
rum Trnium Plocen. Duorum uti tres unius uti duo
absentia non obstante in Fundum Bonor. Slepkowo
Nobilium captato tempore in anno 1763. praecia tem-
pestive faciendae avisatione conducenti adinvenit Dict.
Judicium sive unus Mfcus Judex vel Camerarius
Trnis mutuo Ptium sumptu Condescensurus adsit
ante omnia Comportationem Documentor. Dcorum
vis Causam praesenti eiusdem per quem interierit
et si necesse fuerit praestandi demandabit Partes
in Cunctis Cathegoriis et Actoratibus appropriatio-
ne fundorum Violentijs, Damnis ac Injurijs. Decidet
Sopiet et acordabit, Poenas super quo et si juste pro-
venerit extendet, distinctos Actoratus et Cathegorias
cum adcitandis comparenti resolvet, Satisfa-
ctionem omnimodam cui et a quo interit praestandi
adinveniet, et Ptes finaliter moderabitur Dcorum vel
cujus Judicij Decisioni Ptes parere et acquiescere sub
Poena Banitionis illo in Trno Concl. super Parte
Contraveniente publicanda debebunt ac tenebunt
Luita Poena [illegible] per utramq. Ptem Parti per
Ptem sibi abinicem compensandi Judicio vero totius
in instanti solvendi Pro quo Trno Condescensionis
Partes quos voluerint et quos negotium praesens pro-
poscerit adcitare adcitandi vero sub simili rigore
comparere tenebuntur Den praesenti rigore [illegible] de ad-
ventu Judicij sui

Gnosus Thomas Rosciszewski Actor et alij Cons. M. Cie-
szewski Citti et alios.

Actor pltr. Cit. pro interesse SS. Pauli Trębieński et Mariannae
Slepkowska primi et G. Adami Niedrowski ad praesens Conser-
tis suae [illegible] pro nec non Jacobi et Mariannae Filij et Fi-
lie Niedrowskich Pricignor. Suor. nnibus per Eundem G. Paulum
Trębieński pltr.

Trebzienski ptr et quoniam Mscus Sigismundus Cieszewski Vexillifer Chalicien. et P. Albertus Jaroszewski praeser in Trno disparent seq condemnare permittunt Proinde super disparen. permittit Condemnatio et hoc ratione non solutionis summae Quingentor. Tyn. sibi actori esse ad et prout in Simplici regro, latius continetur et remittit pro peragend. Executione ad Mscum loci Capitaneum. Publicat. cum comparen. vero Suspendit Causa ad Convictionem disparen. etc.

G. Antonius Olszewski Actt et alij coz. G. Laurentium Olszewski Actt et alios.

Actt per P. Antonium Olszewski ptr. Cittg et indicens per G. Laurentius Olszewski suo exinteresse ptr. pro interesse reliquorum per P. Paulum Zoltowski Judicium Trnum Partis actt Decidend. Suspenso toto negotio necessariam esse Condescensionem Judicij sui aut Gnorum Camerariorum Trnum Plocen. in Fundum Bonorum Sieligi magno captato tempore in Anno futuro 1763. conducendorum, adinvenit Quod Judicium Duorum ubi tres unius ubi duo absentia non obstante mutuo Partium sumptu condescensurum adsit Comportationem Quorumvis Documentor. per Ptes seu per quem intererit praestand. demandabit, Substantias Patronimicas et Maternas ad quamq Classem regulari debeant distinguet, Onera Creditorum tum per quem ex Partibus si aliqua deportata apparuerint connotabit et liquidabit, Sortes in Stirpes observato Gradu Genealogiarum cum Documentis confrontando resolutisq quibusvis Dubijs exdividet, Deoccupationem pro re cujus intererit faciet, Satisfactionem cui et per quem intererit omnimod. adinveniet Ptes in Cunctis et Singulis actoratibus ac praetensionibus finaliter Decidet Disjudicabit et moderabitur Quorum vel cujus Judicij Decisioni Ptes parere et acquiescere debebunt ac tenebunt idq sub Poena Banitionis illo in Trno Conc. super Pte Contraveniend. publicand. Licita Poena 3mm Pp per Ptem utramq sibi abinvicem compensand. Judicio vero totius in instanti solvend. Pro quo Trno Conc.

Partes

Jus

Quos voluerint et quos negotium pens. poposcerit adcitare ad citandum vero sub rigore Poenae Banitionis comparere tenebuntur Decreti praesenti rigore

Relicta Gnosi Stanislai Swięcicki actt et alij cons. G. Jacobum Stephowski citt et alios

NONSUNT.

G. Stanislaus Wolinski actt cons. Gnosum Wolinski citt.

N. S.

G. Adrianus Żukowski actt cons. G. Zyleniecki citt.

N. S.

G. Jacobus Rycharski actt et alij cons. MM. Czerne Vexilliferos Zatoriens. et Oswecimens. Citt et alios.

Actt per G. Jacobum Rycharski suo et Contis suae nne plr. Citt per G. Adamum Mi Todrowski Bell. Plancz rejicitur Causa praesens de mutuo Partium Consensu ad sequens &c.

Gnus Albertus Zochowski actt et alij cons. Gnum Przedpełski citat et alios

Actores Gnosi Albertus et Petrus Zochowscy plr. Citatus simul et actor G. Andreas Przedpełski plr. Judicium Ornos Partium utrarumq Deudendo quoniam anterior Condescensio per Decreta Judicij Cagliens. Plocens. in Fundum Bonor. Poniewo assignata suum non est sortita effectum Proinde in ordine infrascriptorum peragendae necessariam esse Condescensionem Judicij sui in Fundum Bonorum Eorundem Poniewo captato tempore in Anno 1763 mutuo Partium sumptu conducendae adinvenit Quod Judicium unius duorumve absentia non obstante condescensurum ante omnia Comportationem quorumvis documentorum Causam praesentem concernentem per quem competierit praestandae demandabit, quibus comportatis de Sortibus respectu quarum actio vertitur inquiret et investigabit, ademptionem Earundem per quem apparuerit circumspiciet, agros et fundos cui competierit annectet de Desolatione sive reparatione Cunctisq et Singulis Partium Praetensionibus praevijs si opus fuerit expediendae juratorijs Inquisitionibus indagabit, Bonificationem cui et aequo provenerit subsequendae sententiabit, Juramenta

a quo

debebit excipiet, Dens super qua intervenit in regabil, Partes
in omnibus Capsel Processu occurentib; prejuste et equo fina-
ter Decid et Dijudicabit, ac mederabit Juramu vel cujus Jud.
cij Decisioni Partes parere et agniescere Sub Pena Banitionis
ille in Actu Condescensionis super Parte Contravenien spu-
blicanel debebunt alterebuti Lucta, Pena Marc. p cr
Extranj Partem Parti per Partem Sibi adinicem compen-
rand Judicijs vem totius in instanti Lobvenely Decreti
presentis regore

Actorea per R. Franciscum Subensky Sac. Executorem Testamenti ul-
timæ Voluntatis Od S. Lucæ Subensis pertenabiter. Citata per D.
Valentinum Zotowski Sac. Incripti Plenipotentem. Judicens con-
gregatis Sodalitatis Decollationis Virginis Mariæ per Reli
giosum in Xto Patrem Otelium Wodzenicki Ord. Praedic.
rem Lite. Judicium Quantum attinet actoratum Admag. Jdi Pa
mouchi Pawchi Borzecien contra Cl. S. Lubowski initatud Cumul
actoratum ab Concurrentiam Rd. Pintowicki Swiechowicki p
et adversum Successorem Sulestantie Successive Materne potis ob
S. Lucæ Subensis Sterilitatem debiti Lucæ decessi actionem inter
cipiendum ad ulteriorem resolutionem et aliquid actionem ea
inscriptione in Registris Judicialibus in Cadentia Judiciorum
Sta Feria pt Dominicam Purgationum in anno 1763 ad pendem-
te rejiendam spe Sedandi et Conservandi Termos Statibus
Judicijs debiti comparendi Peremptorie. Dorm per ad Judi-
cium Congregationis, Sodalitatis BCatharinæ Virginis
Mariæ Judicium earum Decidendo Signis ex Summa Decem-
torum Expeditum per Od S. Lucam Subensis Testamentaria
Dispositione Collegij Plocensis Sodalitatem Disposita et
per Decretum ultimum Judicij sui Sta Feria pt Domini-
cam Purgationum in anno 1760. adjudicata fuit coram
Actis Contrem Plocensem pt Pt. Solennia Sacri Pentecosten
in anno elapso 1761mo. per Religiosum in Xto Patrem Cas-
simirum Pudlowski Societatis Jesu Collegij Plocensis Schotard
Prefectum agnitatas est tamen actu ejusdem agnitationis
Scripto manuali reversali restans gesta Lucigragenta
Et integraliter non levata

Tymphorum eius Collegio ad solvendum assecurata et nunc judicio per Cit. S. Lukowski agnita esse apparet Proinde Decernit Judicium Quatenus Ipse Cittus S. Lukowski praemissam Summam Quinquaginta Tymphorum una cum Provisione quota Septem Tymphorum et grossorum novemdecem Polonicalium ab actu Decreti anterioris ad similem Terminum Anno 1763 provenientem Parti actoris Coram Officio et Actis Crem Plocen. sub Poena Banitionis in casu contraventionis circa manifestationem faciendam publicandam sine quibuscumque Juris Diffugiis et procrastinationibus praecia in rem persolvendam faciendam quietatione solvat et realiter enumeret Quita Poena 3 M.M.P. per Cit. Parti in Termino praefixo et sub rigore eorum Judicio vero totius in instanti solvendum Dein praecipi-gore. Hinc et pro Ita 2da pt Ctm SS. et Judicium Trinitatis in Anno Debdante 1763 ventura.

GG Barcikowscy actor et alii G G S Starczewskie Zarczewskie Cit et alios N. Sunt.

Censors G Joannis Lukowski actor et alii G S Paulus Lukowski Cit et alios N. Sunt.

G Alexius Grybowski actor G S Ciołkowski Cit

Actor plr. Cittus S. Martianus Ciołkowski plr. Tanc N. Sunt.

GG Winnicey actor et alii G G Casimirus Bromirski Cit et alios N. Sunt.

G Joannes Zochowski actor et alii G G Andreas Przedpełski Cit

Actor plr Citatus plr. Judicium Trnum Partis actor Decidendae Controversiae Partium exauditis Propiorem Ipsum Joannem Zochowski actorem ad comprobationem juratorem super Valorem Equae per Cit. ad Forestam ab actae et apud Eundem exhalatae et prout Ipse Cittus Causa exhalationis extitit et addit Mtis Judicis ad pronuntiandum juramenti rotham idque in instanti et quoniam loco ejusdem comprobationis Ptes secum judicio pro quota viginti Tymphorum accordarunt Proinde standum Ptium judicii combinationi Decernit Quatenus Cittus

Nobilis

Nobilis Andreas Przedpełski Citatus quotam Eorum viginti
Tymphonum combinatam Actori in et pro Ta Adu pt Tum Ss et
Individuae Trinitatis in Anno 1763 ventura Coram Officio et
Actis Crem Plocen sub Poena Banitionis in ibidem in Casu Contra-
ventionis circa Manifestationem faciendam publicandam etiam
ad manualem quietationem solvat et realiter enumeret Lu-
ita Poena 2 M.S.S.P. per Cit Parti in Termino ut supra Judicio
vero totum in instanti solvendum

G. Adrianus Zukowski actor et alii C. G. Joannem Sta
Przypienski Cit et Alios

Acta per G. Adrianum Zukowski suo et Consortis suae nomine pltis
Cita per G. Adamum Miłodrowski Judm Decidendam Citationem
Partis actae Decidendam ad Affectationem Partis actae Datum Dila-
tio Inquisitionis utriusque Parti actae in Deductionem Cit vero in
emendationem Obiectorum super Contenta Protestationum et
Termini in Sequenti Judicijs suis educendam etc.

Actum in Bilsko in Terminis Communibus Terrbus ex Publica acclamatione Vigore Constitutionis Grodnensis Una cum Continuatione anteriorum Causarum in Diem hodiernam Incidentia Feria Quinta post Dominicam Oculi Quadragesimalem Proxima anno Domini Millesimo Septingentesimo Sexagesimo Secundo

Coram Illustri et MM Francisco Ignatio in Borowice Rosciszewski Judice et Alberto in Bonisław Ubysz Subjudice et ex Pltu Plocen ad Tribunal Rni Petniowicz et Lublinen Judice Deputato Josepho a Kostowski Kostowski Notario Terrbus Plo in Praesentia MM ac GG Francisci Rosciszewski Judicis Terris Plocen Bartholomaei Mazowiecki Jacobi Kęsicki Camerarior Terrium Thomae Unierzyski Joannis Dłużniewski Burgrabior Cren Plocen Casimiri Mniszewski Instigatoris Terris Plocen Hippoliti Erzbiecewski Mathiae Niedrowski Stanislai Dziedzicki Petri Dłużniewski Nicolai Zalewski Joannis Strusinski ac alior plurimor Nobilium ad actum Praesentes Congregatis nec non MR GP Josephi Wyleżynski de Bonisław authi et Jurati actum Praesentem acclamant

Jd

204

X M. Bratoszewski Vexillifer et Vice Capitaneus Castr. Gostinen. actor et alij Cum Relictam ad G. Petri Kozłowski Cit. et alios

In Z. Lucrum extradictionis Subditorum in Citatione expropriat. pro quibus res est in instanti sub P. B. quod D. A. et R.

Arestat G. Paulus Zołtowski

X G. Ex Lex. Z Cathari Bartholomaeus Mazowiecki Camerarius Terrae Plocen. actor et alij Cum M. Ciechomski Vexilliferum Lochacovien. Cit. et alios

In C. Lucrum extradictionis Laboriosae Catharinae Subditae pro quo res est in instanti sub Poena Bannionis quod D. A. et R.

Arestat Mnlis

X Ex L. ap. Tran. inter B. Moyskowy recognoscit. Resignat. Perillustris Rndissimus Rokitnicki Archidiaconus Pultovien. et Officialis Generalis Plocen. actor Cum M. Maximilianum Lierakowski Venatoriae Czemenecen. Cit.

In C. Lucrum ~~approbationis~~ Satisfactionis Contentis Citationis pro quo res est in instanti sub Poena Bannionis quod D. A. et R.

Arestat Cittus.

X Ex L. Compensa: Quadrati Praetensum ex Te B. Gordon Jd. actor Conc. Cunae Citatum

In C. Lucrum Simile

Arestat Jd.

Tecxad. Lzat
Successores ad JM Niszczycki Castellani Raciąż.ns
Cit. Cq Successores ad M Adami Niszczycki
Capitanei Bilzeg Cit.
In Z. et exadatione Lucrum Satisfactionis Contentis
ad Admi Religiosi in praedicto Sub Poena bonorum quod Dat et
Arestat Mnlis Judicialis.

Tecxad. Lopkie Lzwat. Ss
G Antonius Mazowiecki ad et alij Cq SS Dzian
Kowskie Cit. et alios
In Z. ex adcitatione loco peragendae executionis Lucrum
levationis Summae pro qua res est in instanti sub Poena
Bonorum quae Dat et
Arestat Mnlis

Tecxad. Lest Lsiden
Id ad Cq SS Kęzickie Cit. et alios
In Z. ex exadatione Lucrum extraditionis Laboris Isidori
pro qua res est in instanti sub Poena bonorum quae Dat et
Arestat Cittus

Id ad et alij Cq M Bartholomaeum Zakrzewski
Capitanum Exercitus Rni. Cit. et alios
In Z. Lucrum extraditionis Novem Porcorum officiose Arestatis
innodatae pro quibus res est in instanti sub Poena bonorum quae
Dat et
Arestat Mnlis Judicialis

Il B. reliquum
G Stanislaus Zołtowski actor et alij Cum M Josephum
Chamski Ensiferiae Stoc. Cit.
In C Bonum quae D B et R reliquae in pacto
arestat mnlis Judicialis.

70 ex R L Ul
G Pintowski actor et alij Cum G G Czachowskie
Cit. et alios
In Z ex Remissione Lucrum ulterioris fortis finalis fa-
ciendae executionis pro qua peragenda ad M Loci Capitanum
remittitur
arestat ministerialis.

70 ex R L Ulteri
N Albertus Niedrowski actor Cum H Rygierski Ovil
latorem Cit.
In Z Lucrum ulterioris Simile ut Supra
arestat mnlis.

Il Lext. Inven rem
X N Tłubicka Virgo Innupta actor et alij Cum N N Ro-
gierskie Citat.
In C Lucrum extraditionis Inventariorum ac rerum Mobilium
quibus res est instantis sub Poena bannoni quo
D B et R reliquae in pacto
arestat G. Paulus Rogierski.

Ex Latis
G Petrus Modlinski actor Cum G Alexium Łyskowski
et alios Cit.
In Lucrum Satisfactionis Contentis Citationis Sub Pœna
banionis quia res est in instanti, eisque in producto
Arestat Mnlis.

Ex Levat. Sc
Idem actor Cum Relictam ad G Josephi Dzięgielewski
Cit.
In Lucrum levationis Summæ quia res est in instanti
Sub Pœna banionis quæ D. Ret. L.
Arestat Mnlis Judicialis

Ex Rx L Alter
H Petrus Dłużniewski actor Cum Consortem H Bo
gienski Cit. et alios
In Lucrum ex Remissione Lucrum ulteriores fertis fina
lis faciendæ executioni quia peragendæ ad Mani
dum Capitaneum remittitur Publicatis.
Arestat Mnlis pro interessie G. Kowalewskich.

Ex ad L ex divis.
Censors G Alexandri Osiecki actor et alios Cum
H Kadłubowski Cit. et alios
In Lucrum et ex adcitatione Lucrum Satisfactionis Contentis
citationis quia res est in instanti Sub Pœna banionis quæ
D. Ret. L.
Arestat Mnlis

Conserv. H. Nicolaj Zalewski actor et alij Cum G. G. Kęsicki Cit. et alios.

Inf. Lucrum Solvendus Summa cum provisione pro qua res est in instanti sub Poena bannitionis quae D. Act. R.

a restat Cittus

G. Niedrowski actor Cum G. Adamum Kęsicki Sod.

Inf. Lucrum Solvendus Summa pro qua res est in instanti Cit. et alios sub Poena bannitionis quae D. Act. R.

a restat Cittus.

G. G. Strusinscy actor et alij Cum G. Ludovicum Cieszewski Cit.

Inf. B. quae D. adducitur et R.

a restat G. Kęsicki Camerarius.

Idem actor et alij Cum Eunae ~~Cit.~~ Sod. G. G. Kęsicki

Inf. ~~Bannitio quae D. Act. R.~~ Lucrum reproductionis Iurium pro quibus res est in instanti sub Poena bannitionis quae D. Act. R. caetera in producto

a restat Mulis.

Ul LSS
G G Sieniecy actor Cz N N Kisielewskie Sod Cit
In C Lucrum Solutionis Summae pro qua res est in instanti
Sub Poena bannionis quae D A et R
Arestat Cittus.

Tocxad C LSS
G Grzybowski actor Cz Successores od M Za Sod
Wrzewski Vexilliferi Zawskiego et Vice Capitanei
Cz Ptoz Cit
In C et exaditatione Lucrum Solutionis Summae pro qua
res est in instanti Sub Poena bannionis quae D A et R
Arestat Mutis.

Ul LSS
G Lukowski actor et alij Cz G G Czachorowskie Sod
In C Lucrum Solutionis Summae pro qua res est in instanti Cit
Sub Poena bannionis quae D A et R
Arestat Mutis.

Ul LSS
X M Sokolnicki Tribunus Ptoz actor Cz G Mathi
am Bietkowski Cit
In C Lucrum Solutionis Summae pro qua res est in instanti
Sub Poena bannionis quae D A et R
Arestat G Paulus Zołtowski.

Ex B.
N. Sebastianus Trzebinski actor et alij C. N. Sta- Sol.
nislaus Dziedzicki Cit.
Jn. B. quae D. A. et R.
Arestat Cittus.

Ex divisio sortis B. Malinowo
N. Nicolaus Maliszewski actor C. N. Simonem Sol.
Maliszewski Cit.
Jn. Lucrum ex divisione sortis in Bonis Mali-
szewa, quae res est in instanti sub Pœna Banniorum
quae D. A. et R.
Arestat Idem.

Ex Sponsionis a 1 300 Zpo
Idem actor et alij C. G. Albertum Maliszewski Sol.
Jn. Lucrum solutionis provisionis a summa provisionis Cit.
quae res est in instanti sub P. Banniorum quae D. A. et R.
Arestat G. Paulus Zołtowski.

Ex ad C. B. P.
Idem actor et alij C. G. Chudzenskie Citat. et alios
Jn. Ex adductione B. P. quae D. A. et R.
Arestat G. Albertus Chudzinski.

recedit Loco p. Exc. L. Sta: ovill:

M. Kostowski Venator Nowogrodz. actor et alij Sol.

Cum G. Biedkowski Citat.

In Z. et exaudicatione loco peragendae executionis Lucrum Statuitionis Obillatoris pro quo res est in instanti sub Poena bonorum quae D. A. et R.

Arestat G. Paulus Zołtowski.

Inl. L. Cf. Satisf.

G. Stanislaus Dziedzicki actor et alij Cum G. Ignatium Trębinski Citat. Sol.

In C. Lucrum Satisfactionis Contentis Citatorum pro qua res est in instanti sub Poena bonorum quae D. A. et R.

Arestat G. Adamus Trębinski.

Ut B.

Idem actor et alij Cum Eundem Citatorum et alios Sol.

In C. B. quae D. A. et R.

Arestat Idem.

Ut B.

G. Ignatius Trębinski actor et alij Cum G. Dziedzicki Citat. et alios Sol.

In C. B. quae D. A. et R.

Arestat Citatus.

7c L 3b

N Dzierzanowski actor et alij C. G. Rzeski Sol.

Jn C. Lucrum Solutionis Summae pro qua Citat.
res est ininstanti sub Poena bannionis quae D. A. et R.

Arestat Cittus.

De L. Satisf.

N Valentinus Trębinski actor et alij C. N. Antoni
un Trębinski Cit.

Jn C. Lucrum Satisfactionis Contentis Citationis pro qua
res est ininstanti sub Poena bannionis quae D. A. et R.

Arestat G. Sebestianus Trębinski

7c ex ad C. B. 3b

N Paulus Bojanowski actor et alij C. G. G. Jarosze
wskie Cit.

Jn C. et ex adcitatione Lucri Solutionis Summae pro qua
res est ininstanti sub Poena bannionis quae D. A. et R.

Arestat Mnlis.

7c ex ad C. B. P.

N N Chudzenscy actor et alij Cz. N N Maliszewskie Cit.

Jn C. et ex adcitatione B. P. quae D. A. et R.

Arestat N. Nicolaus Maliszewski.

7e ex R. L. ult. In Sol.
N. N. Smoniewscy actor et alij Cz. N. N. Przedpełskie Cit.
In Ll. ex Remissione Lucrum ulterioris formis faciendae executionis pro qua peragenda ad M. Soci Capitaneum Remittitur.
A restat G. Thomas Przedpełski.

7e ex R. L. ult. nro 24 decembris
Idem actor Cz. Eosd. Cit.
In Ll. ex Remissione Lucrum ulterioris simile
A restat Idem.

1e L. dimi Sort. B. Smolino Sol.
G. Antonius Smolinski actor et alij Cz. Successores od M. Pauli Jaroszewski Succamerarij Plus Plor. Cit.
In Ll. Lucrum Satisfactionis Contentis Citationis pro qua res est in instanti sub Poena Cautionis quo D. Ret. R.
A restat G. Casimirus Gizyński.

1e B. Sol.
N. Lucas Bronowski actor et alij Cz. G. Maliszewski Cit. et alios pz
In Ll. B. quo D. Ret. R.
A restat G. Paulus Żółtowski.

Pectis ad m Rndus Lisowski Decanus Bielscen. Actor cons.
MM. Zakrzewskie Citt.
Inc. Lucrum Solutionis Summae pro qua res est in instanti sub Poena bannionis quae D. Act. R.
Arestat Mntis.

C. B.
G. Simon Trzcinski actor cons. Haeredes et Possessores B: Czachorow. Citatos et alios
Inc. Ba quo D. Act. R.
Arestant Citti.

Ut Lrco Eiusd.
M. Kuborski actor Vexillifer Volhiniae actor Relictae ad M. Karnkowski Castellaniae Vissogrod. Citt.
Inc. Lucrum recognoscendae quietationis pro qua res est in instanti sub Poena bannionis quae D. Act. R.
Arestat Mntis.

Ex ad C. L. S.
G. Joannes Rudowski actor et alii C. 55 Kisielewskie Citt.
Inc. et exadcitatione Lucrum Solutionis Summae pro qua res est in instanti sub Poena bannionis quae D. Act.
Arestant Citti.

Sol

N. Josephus Lisowski actor Cum N.N. Lisowskie Cit. et alios

Inf. B. quae D. Act. R.

Arestat G. Josephus Lisowski.

Ill. S.

X. Illustris admodum Rndus Paulus Dzięgielewski Praepositus Bonisławiensis actor et alii Con. Succes. Ob. M. Zakrzewski Vexilliferi Zawskrzen. et Capitanei Cl. Ptoz. Cit.

Inf. Lucrum Solutionis Summarum pro qua res est inventa ti sub Poena bannionis quae D. Act. R.

Arestat Mulis.

Sol

G. Rogawski actor Cassanae Con. N. Mankowski Cit. et alios Cassanae

Inf. Lucrum Cassationis Cujusvis Condemnationis ac totius processus in negotio vero principali evasio ata tationis et Causae ratione vero indebitae vexae B. D. Act. R.

Arestat G. Paulus Zołtowski.

Sol

Ill.

G. Gabriel Dziarski actor Cum N. Kisielewski Cit.

Inf. B. quae D. Act. R.

Publicat.

~~Arestat~~

Jch B
G Lisowski actor et alii Cz N Josephum Lisowski Cit et alios
Jn C B per D A et R
arestat G. Thomas Unierzyski.

Jch B
G Thomas Obrębski actor et alij Cz G Kraszewski Cit
Jn C B D A et R
arestat mnlis.

G recx R acad L ultimariae
Laurentius Mankowski actor et alij Cz G Niemczewskie Cit et alios
Jch H et ex Remissione ac adcitatione Lucrum ultimariae fortis finalis faciendae executionis per quam peragendae ad Mcum loci Capitanium remittitur.
arestat mnlis.

Sunt
~~H et ex adcit L Ulte.~~
G. Franciscus Zabicki B C Plocen et alij actor Conc J M. Skarbek Capitaneum Tuszynen et alios Cit
nonsunt.

Perillustris Admodum Rndus Lisowski Decanus Bielscens actor Conc. M. Mazowiecki Capitaneum Trzelecens Cit. et alios

Jm C. B. D. A. et R. religia in praecepto

arestat mnlis.

Illustris Jd B. M. Skorzewski Gnalis Leymans Exercitus Rni actor et alij Cor. G. Adamum Zdziarski Cit. et alios

Jm C. B. D. A. et R.

arestat Cittus.

G. Jacobus Czachowski actor et alij Cassand. Cor. Jm G. G. Pintowski et alios Cassand.

Jm C. Lucrum Cassationis cujusvis condemnationis in negotio vero Principali evasio citationis et causa ratione vero indebita vexa B. qua D. A. et R.

arestat mnlis.

Jd L. Labiss.

G. Stanislaus Szumanski actor et alij Cor. Jm G. G. Kowalewski Cit. et alios

Jm C. Lucrum Satisfactionis Contentis citationis pro qua res est in instantia sub poena [illegible] qua D. A. et R.

arestat G. Kęsicki Camerarius Gnis.

H.B.

GG Bilscy act. et alij C. G. Trzcinski Cit. et alios

Jn C. B. quae D. Hec R.

arestat Cittus.

H.B.B.

G. Bartholomaeus Mazowiecki Camerarius Terrae Stoc. act. et alij C. M. Bartholomaeum Zakrzewski Capitanum Exercitus Rni Cit. et alios

Jn C. B. P. quae D. addit et R.

Arestat Mtis Judlis

G. Franciscus Makiszewski act. C. G. Lucam Bronowski Cit. et alios

Jn C. B. D. addit et R.

Arestat Mtis Judlis

M. Franciscus Ignatius Rosciszewski Judex Terrae Stoc. act. et alij C. GG. Rylicki et Rudzewski Cit. et alios

Coram Subdelegato G. Paulo Zoltowski Jn C. L. Satisfactionis Contentis Citationis suae pro quo res est in instanti sub Poena Banitionis quae D. addit et R.

Paulus Zoltowski ad hunc actum Subdelegatus mpp

Arestat Mtis Judlis

Franciscus Ignatius Rosciszewski Judex Terrae Stoc. Plocz. mpp

Ordo Contumaciarum sub actu Feriæ Quintæ post Dominicam Oculi Quadrlem pxa Anno Dni 1762do

Consors P. Caroli Rosciszewski actor et alij wrz Perillrem Rndissimum Jezewski Canonicum Cathedralem Plocen. ad et alios

Ordo Inquisitionum sub actu Feriae Quintae post Dominicam Oculi Quadlen pro Ao AD 1762

G. Kowalewski actor ca. GG. Szumanskie Citat.

Actor N. Adamus Kowalewski pl. Citti Gi Stanislaus Parens et Constantinus Etilius Szumanscy per G. Stanislaum Szumanski Parentem suo et Etily sui nomine pl. Insistendo Decreto anterioris Judicij sui concessae Dilationis Inquisitionis ad dictum Mtis Judtis ad pronuntiandum Super Incorruptionem Testium juramenti rotulum idque in instanti praestitit inducat Testes et Inquisitiones suas educat

Ordo Pœnalium sub Actu Feriæ Quintæ post Dominicam Oculi Quadragesimalem prosæ Anno Domini 1762.

R. n. sol. Pœ: 3: 14 mm Pol.
Instigator Judicij Terris Plocen. Actt. con. Gnu Albertum Chudzenski citat.

R. n. sol. Pœ: semi dupl. 14 mm PP.
Idem Actor con. Gnu Nicolaum Maliszewski citat.

Causa ex Aresto sub actu Feria Quinta post Dominicam Oculi Quadragesimae [illegible]

G. Antonius Mazowiecki actor et alij Cum G. G. Kęsickie Actor et alios

Actorea per G. Bartholomeum Mazowiecki Camerarium Terrae Plocensis Inscriptae Plenipotentem Planae iterum post Arestum Similis Condemnatio prout in Simplici regestro continetur et remittitur pro peragenda executione ad Mfcum loci Capneum

Idem actor et alij cum M. Bartholomeum Zakrzewski Capitaneum Exercituum Rni et alios Citatos

Actorea per G. Bartholomeum Mazowiecki Camerarium Terrae Plocensis Citatus Mfcus Franciscus Szawłowski suo pro interesse pltr. pro interesse Mfci Bartholomei Zakrzewski Capitanei Exercitus Rni Citati per D. Paulum Zołtowski Reneri ptem actor docere ptem Citatos de Termino et Contentis Judm censet idque in instanti docuit prosequantur in prosecutione Decidendo Citationem Partis actor suum ad Judm edita Controversijs Partium exauditis Siquidem ptes comparantes praepectu novem Porcorum per Citatos ab actore G. Antonio Mazowiecki ad dividendum acceptos combinando valorem pro Summa Centum Ryng. judicii secum composuerunt Proinde approbata Partium eadem Judiciali Conventione secum inita condita Decernit Judm Quatenus Ita Citati Summam praerecensitam Centum Ryngorum ex Combinatione ad inventam finiet pro Feria Secunda post Dominicam Conductus Paschae in anno praesenti Coram Officio et Actis Terrae Plocensis sub Poena Banitionis ibidem in Casu Contraventionis circa Manifestationem faciendae publicae sine quibuscis Juris Diffugijs et Protestationibus Parti actor solvant et realiter enumerent Licita Poena B.M.M.P. per Citatos Parti in Rno in Rno et sub rigore suprascripto Judicio vero totius in instanti solvendae et moneta juxta reductionem Currenti.

Mi Bratoszewski Vexillifer et Vice Comes Cov. Lestinens. Ad
etalij cons. Relicti Q.L. Petri Kozłowski Jte et alios.
Actoria per J. Bart. Lomeum Mazowiecki Camerarium
Ozrem. Litis Data per L. Catharinam de Relicti Q.P.K.
ti Kozłowski Relictam Cognitam Viduam Rue et alio-
rum Citatorum one plr. comparentes et cum juste contro-
tenentes Judicium existendo Decreto anteriùs Judicij sui Ozta acta
ante Festum S. Agnetis Virginis et Martyris in Plocko anno
presenti Inter Cons. Ptes prolato sic sententiat quatenus
Relictus Q.P. Petri Kozłowski Conventionibus in Pacis factis
rem Sic Decreto L.L. Andreæ et Stanislaum circa cen-
sures adhuc vertigandam de Subsidatu Coronæ Veritatem Ex-
cipiendum examen Statuat Idq. sic instanti et generali
Cons. statuit Deinde Satisfactionem sic premissis Sen-
tentiis Judicij sui adinventa ad premissam examina
tionem Judum prosecit. Cujus Data itaq. cum Siguido cum
parente Rspi Bratoszewski Vexillifero et Vicecomite
Castrens. Gostinens. Jurisdictum Labore esse Stanislaum Rel.
Pti Q.P. Lucæ Lewandik de Dwiń Strzemieszyce Subdi-
ti ad presens Rbi Vti L. Andreæ Cantis pro cujus extra-
ctione Pars sub cujit non modo Metricis ex Libris Eccle-
siarum Depromptis prima quidem 28va 7bris anno 1732do
per admodum Rdum Joannem Gostomski Sanctum Lasinens. Ec-
clesiæ L. Stanislaum Labore Stanislai Oczkanz et Mari-
annæ Limek Conjugum de Villa Stanisławice natæ Bratosze-
wski hereditariæ Subditi Filiæ altera quidem anno
1732do 4ta Februarij Copulati mat. Eorum L. Stanis-
lai quam ejus primitus Marti de L. Lucæ Lewandik de Dwi-
ń Strzemieszyce Subditi Matrimonij per admodum Rdum Ma-
theum Balthazarides Parochum Rzeszo. et Zerniens. extra-
dita non modo Precedentium Coram Subditum ex ipsis
Veram etiam Cum L. Stanislaum Stanislai Rumek Stempo
nis annetam Dominicæ vera manuali Ejusdem Januarij 7ma
anno per Cum. Rpm cum Bratoszewski Vexillifero Jactum
in Personam Rpti Angeli Boczkowski Rpti Stanis
ti Sadkowski Cognati Sororium sub recognitate et ad acta Ca-
stri Gostinens. Ozta Stia pt Dominicam Resurrectionis Strzemieszyce
annum per supra per Oblatam perrecta recognitam Rpti per
bat Rti Stanislaum Villa Strzemieszyce una cum Subditis suis bus
fluge. Contracta recognitorie 17ma Julij in anno 1756.
Inter Rpti

Ad SS. Franciscum. Rabatum Josephum et Jacobum Prabres
inter se germanos Szadkowice ebum sed cum eis et Ad SS.
Casimirum Bratoszewski Vexillif. cum et Vic. Capitul.
Gortatowic. ab altera unito et confecto Actis Jud. Curiens
Curiens. Fa ada pt Bm S. Alexij Confess. anno et supra
per eam Ptes Contrahentes roborato. Ad Supras. cum ipsi
cum Bratoszewski jure hereditario devinctos pretendant
L. Franciscan. de S. Luce Lenarcik pretium delictam
Curiens Viduam Inventarii circa Cam. reinquisitionem con-
Scripts. ejusd. indigitasse et hic Actori praejudicium
stat, Quam ob rem Judex attentis hinc Subditionibus quam
sufficienter Suppras. cum Suspicitatem Subditatus ejusd.
L. Franciscan. de ent. bus, quandoq. Jam dicta Curiens
Vidua Subditatum L. Andreae ejusd. Maria Metrica ex
Libris Ecclesiae Dom. Novi Mesti quandoq. Subditi
1726 Lib. Octus ejusd. Subditi Deprompta sat Clare demon-
strat. Nominis ead. Jo. Jam compensationem Caedis, ejusd.
L. Franciscan. per reiterata Juramenta Matrimonij Vota Eccl.
do Domus Novi Mesti annexis Suppras. cum Quam dicta Subdita
Judex stringit Sententiando Quatenus pro eadem Subdita
Marcus Quinquagenta Polonicales, Relicta L. Petri de
Bratoszewski Curiens. in et pro Ada pt Dominicam
Conductus Paschae in anno praesenti Coram officio et actis
Curiens. sub Dem. Sanctionis ibid. in Casu Contra-
dictionis circa manifestationem faciendi publicam
ad manus praelibati dicti Bratoszewski Vexillif. Certam
sive ejus Specialis Deinpotentis sine quibus de Jure
Defuncti et Substantiabus sobrat et recalter emptor et
Lucta Pena Decr. SS. Pti in Crimo et sub in quem
Superioris appellatio Judicium Quod Pti in instanti sedeant
Dein pnes. ingred. & et mutat Judex
agnitae

Venerabilis Dominus Kobielnicki Archidiaconus Pultovien. et officialis
Spectabilis Dominus Comes Maximilianus Skerabiowski Venatorius Curien.
nec non Actum.

Actor Venerabilis et Admus Casimirus in Solitvica Solitvi di
Archidiaconus Pultovien. Canonicus Varsav. et Officialis
Judicis Curien. Dominus Mayewicz citatus cum citationis
Haeres pte. Hus instans Maximilianus Skerabiowski
Venatorius Curien. Pte. Judex Curiens. Actum die ada de
um ad judicium die ad Pendens Controversiis Partium

examinis

mentis, suo in Judicio respectis matura deliberatione
Judicij sui diligenter discussis ac pro side perpensis
Breviam Extrae Judicio suo probabiliter compertum et
Revelatum et Admodum Rdum Nicolaum Sebastowski Venatorem Cremo
nensem et quia Ignatium Sebastowski Germanum fratrem natu majo
rem suum et Nicolaum Antonij et Maximiliani Sebastowskich
Germanos Fratres suos Juniores in Ecclesia Matrimonij Sacra
mento cum Nicolaa Antonina Lasocka pro certis ulterius
rum eorum Congressuum impedimentum pretendere non attingens quem
ne Lucia seu potius Contractum resignationum et
Anno July Currente, anno 1749 inter Eundem et alium et Revellen
dum Admodum Casimirum in Rokitnica Rokitnicki
Archidiaconum Pultoriensem Canonicum Varsaviensem
et Officialem Generalem Poloniae Majoris Majo
Regimine Civitatis Villae Nasielsk cum attinen
tijs suis et Casalibus Eundem Actis Cremonensibus Plo
nensibus Extra in Vigilia Sancti Visitationis Mariae
ano recognoscere, Summam Sexagin
ta Quinque Millium Ducentos septuaginta Florenos
Polonicales pro pretio praetensitos Bonorum inter Pres
entes Contrahentes constituisse, et Eundem Pretij Sum
mam Debitoreas ex Capite S. Barbarae Jaroszewna Sebast
ani Hieronimi Sebastowski Venatoris Cremonensis Conti
natis tam Eundem Nicolaum Ignatium Sebastowski quam
Nicolaum Casimirum Brigittam Nicolai Cremonensis
Conten Sebastowskie ex eius Nicolaa Barbara Jaroszewna
procedentes ejus Bonores respicientes Dotes inen
tionatarum Sororum et Primo ac Ecclesiastico Matrimonij Sacra
mento de Bonis Paternis ipsas contingentes aliasq
Onera, Creditorum
Contractus Venditionis completa ad de
mandum investigasse et advocandum Decretum et Mandatum
Judicij ejusdem petijsse, Bonaq praenominata Nicolaum
Casimirum Actis Cremonensibus Plonensibus Extra in
Vigilia Visitationis Mariae ano recognoscere
Onerum Eorundem Actis Cremonensibus Plonensibus Extra in
Vigilia Visitationis Mariae ano Domini Millesimo Septingen
tesimo quadragesimo nono in Persona Superlasin Decretum
Nicolaum Casimirum Rokitnicki Archidiaconum Pultoriensem et
Officialem Generalem Poloniae Majoris Majo Regimine Civitatis
Civitatis Statuti resignasse
Civitatis Urbanitas Transactiones tam Contractus

Venditionis

Venditorium quam ipsam et autham resignationem
Submissionem a Fratribus natu minoribus in ordine
Conductionis et Statuctionis Eorumque ad approbandum seu
potius faciendum postquam compleverint annos Transa-
ctos resignationem Cunctis Mtis Ignatium Sierako-
wski Fratrem Seniorem inscripsisse, et recognovisse
Summamque Quinque Millium Quadringentorum Septuaginta
unius florenorum Polonicalium ultra exclusa onera pro Pretio Do-
norum praemissorum pro Capite Ejus provenientem Tum
Seorsivam Maternam Substantiae Jaworzovianae Por-
tionis suae levasse, de levato et perceptis Suprapo-
situm Perillrem Rdmum Rokitnicki Archidia-
conum Pultoviensem Officialem Plocensem actu quo su-
pra resignatio quietasse, Jam vero Mtis Anto-
nium Sierakowski Venatoriae Cremenecensem Fra-
trem Juniorem satisfaciendo submissioni Officiosae Fra-
ternae Portionem Sortium suarum hereditariarum Bono-
rum supraexpressorum Moyluczy ac Makomazy medi-
antibus Transactionibus ut pote Contractu resignato-
rio die 16 Augusti Plociae in anno 1754to inter ipsum
ab una et Suprascriptum Perillrem Rdmum Rokitni-
cki Officialem Plocen Pte ab altera inito et condi-
to. Actisque similiter Castrensis Plocensis Sabbato pt
Ftm assumptionis in Coelum Gmariae anno eodem
per utramque Ptem contrahentem rathificato, ac
etiam robore ejusdem Contractus, et Seorsivae tam
pro se ipso quam Mtis Maximilliano Sierako-
wski Fratre suo germano ob incompetentiam an-
norum actu quo supra cautae, et in ordine Subse-
quendae Donationis recognitae Submissionis, Re-
signatione Coram Actis Castrensis Premisliensis
Fta 2da in Crno Festi S. Mathaei Apli 1755to anno
jam in Perfecta et competenti aetate protunc Per-
illrem et Rdmum Antonium Sierakowski Canoni-
cum Cathedralem Premisliensem in rem et Per-
sonam Saepedicti Perillris Rdmi Rokitnicki
Archidiaconi Pultoviensis Canonici Varsaviensis et Offi-
cialis Gnalis ~~Varsaviensis~~ Plocen subsecuta pro Si-
mili Summa ut superius dictum est in Vim pretij

Jus

Bonorum condictata Jure hereditatis perpetuo demi-
sisse et porrexisse, aequalemve Summam Quinque
Millium Quadringentorum Septuaginta unius flo-
renorum Polonicalis ultra praemissa Onera Eiusdem debi-
tam in aurea moneta Obloquente Coram Actis Castren
Plocen Sabbo post Fm Assumptionis in Coelum Jesu
in Anno 1754. recognita quietatione itaque levatam
apparuisse. Deinceps et per Ultimum Fratrem natu
minorem Mfcum Maximilianum Sierakowski Ve-
natoriae Cremenecensis referentem se ad Dispo-
sitiones et Transactiones Superius Specificatas
Fratrum suorum natu majorum animadverten-
ter factas Contractum resignatorium die 18va Ju-
nij Plociae in Anno 1759 cum Eccl Perillri et Rdmo
Casimiro in Robitnica Robitnicki Officiali Plocen
intuitu praemissorum Bonorum Moykowy et Mako-
mazy inivisse et confecisse, ac Eundem manibus
suis et Amicorum suorum proprijs subscriptis soli-
dasse, actisque Crenensis Plocen Fta 3tia intra octavas
Festi Sacratissimi Corporis Xti Dni anno eodem ra-
thificasse, Quo mediante Pretium Bonorum ad Te-
norem praeinsertarum Transactionum per Mfcos
Ignatium et Antonium Sierakowskie Fratres na-
tu majores adaequatum constitutum esse, et Sum-
mam Quinque Millium Quadringentorum Septuagin-
ta unius florenorum Polonicalis cum Provisione
Eiusdem proveniens moneta aurea justi Ponderis
quemlibet aureorum hungaricalem octo decem flo-
renis Polonicalis ad mentem Legis numerando ex Su-
prascripto Bonorum Moykowy et Makomazy cum
attinens pretio / demptis oneribus / Eum respi-
cientem, Tum ~~Ultra~~ praeter Eandem Donum alias
Rebaciscne Summae Quadringentorum Tymphonis
de manibus Suprafati Perillris et Rdmi Juris quae-
storis Eundem Mfcum Maximilianum Sierako-
wski levasse, de levatis ac realiter eiusdem exolutis prae-
libatum Perillrem et Rdmum Robitnicki pro tunc
Episcopatus Plocen Sedis vacantis administra-
torem Actis Jsdem Castren Plocen actu quo supra
acquietatum esse. Insuper Submissionem authenti-
cam ad faciendum quam primum annos attigerit

competentes

competed super Portionem suam Decimalem [illegible] Decimarum
resignationem per Nspcum Juris datorem Cuj Sentlii et Gdmo
Juris questi anno et actu subscripti, causse et rerum merits &
ibi Fundamento dag earum Transactionum Superarum Re
Alvem Dnum Rubitwichi Officialem Vicegmediantibus
Intervisionibus Officiosis à nulla denegatis ad actuan
tem prædmissorum Dnum Possessionem deducendi et Cau
sam Legaliter intervenien Transactiones, levatang
Pretio Bonorum Summam Superius specificatam Eundemet
Nspcum Matthiam Sievakyi manutentatione sua Ba
ronia inferiori St. Andreæ Agri ibi anno proxime lapso 1686mo &
ram Jus Actis Generalibus intuitu Hereditatis Dni Murhuny
ultra et Malcomazy cum attinentiis gravatis Transactiones non
modo duas verum etiam per Fratres natu majores citra
omnem Injuriam omnitas reclamasse. et in Dubium que
stam Hereditatem Bonorum vocasse. pro quad ap pro
batione cessationis præmissæ manutentationis, tum
recognitionem ejusdem Fratris exaratas Sub nostrum re
signatione Eundem Servitorem Dnum Rubitwichi
Officialem Vicem Dominum Cuj Nspcu Sievakyi
tis Superarcis Transactionibus tam cum Cuj Nspcu
Matthiano Sievakyi quam ejus Fratribus natu ma
joribus sicte subsecutis pacto et adjecto pretio Sa
tisfactione plenaria solidatis et acceptatis nullome
do irrevocabilibus valentibus. Considerato autem
et præsentibus Bonorum pretii primitas vero in anno
1696. Sabbo ante St. Margarethæ V. et M. in Cu Pla
cens ea resignatione per Nspcum Matthiam Sadyer
Noes et Adamum Kempski in Pervenam & M. Sabi
Sievakyi dagusti Dobij Super Duna Murhuny ma
jor et minor alg Sortem in Decimis Chorzeew, cum
Libera via ejusdem in Turris et Lysis Domus Korzine
ma Duinpaginda Millium flor Polg tantum modo
gestis. Cdg præsentanco. cum mediate ante initas
per Dnum Rubitwichi Officialem Vicegm
cum suis Jurisdatoribus Transactiones et Contra
ctu resignationis 12 Junij in anno 1749 in Domi
Geszczyzna Datuato Inter Præmonstratum Nspcum
Ignatium Sievakyichi suu et Fratrel suos Germanos
uné ab una et Nspcum Jacobum Chamski Subjudicis
Elbing

Ploceni respectu praemissorum Bonorum pro Summa Sexa-
ginta quinque Millium florenorum Polonicalium inito et actis Cre-
Ploceni 6to ipso Die 6to S. Antonij de Padua anno quo
supra roborato ac post & per Nos, eadem acquietato Sat Luci
de eorum antiquo et praesenti pretio Coronae Bonorum ap-
parenti Proventuque arendatorum Possessorum ex Contra-
ctibus suo in Judicio productis Provisioni a Sum-
ma Sexaginta quinque Millium Ducentorum Septuaginta florenorum Polonicalium in aurea moneta
pretio Bonorum exposita sufficere non valenti prae
oculis habito tum et alijs rationibus Judicium suum
permovens cassata superius de actu annotata ma-
nifestatione actus officiosos perpetuitatis solidatos
nulliter vitiante ac etiam eorum praescriptum Legis in-
tempestive facta. jamvero Transactionibus intuitu
Bonorum praemissorum ex dato et accepto cum omni So-
lennitate Juris subsecutis approbatis circa indu-
bitatam haereditatem Bonorum praerecensitorum Moylu-
wy et Makomazy cum attinentiis eundem Perillustrem et Rdmum
Rokitnicki Officialem Ploceni conservandum jubet
ac declarat. et in Satisfactionem praemissarum Tran-
sactionum signanter nexui Submissioni officiosae
per Mscum Sierakowski cautae Sententiat Judicium
Quatenus Jd Mscus Maximilianus Sierakowski
Venatoriae Cremenecensis Sortium haereditatis Bono-
rum praetactorum Moylowy utraque et Makomazy cum
attinentiis Resignationem in Forma Statuti Rni.
in et pro Tarda ante Fm S. Michaelis Archangeli in
Anno praesenti Coram Officio et actis Cren Ploceni sub Pae-
na Bannitionis inibique in Casu Contraventionis circa ma-
nifestationem faciendae sine quibuscumque procrastinatio-
nibus in Personam Suprascripti Perillustris Rdmi Casimiri
Rokitnicki Archidiaconi Pultoviensis Canonici Varsaviensis
Officialis Generalis Ploceni ~~recognoscat~~ cum plenaria et
sufficienti Cessione de Lege requisita recognoscat Decreti praesenti vigo-
rem publicandae & ob non Satisfactionem Eius per
Mscum Chomski ad effectum non deducto in via

Jd. Perillustris Rndissimus Rolitnicki Archidiaconus Pultoiscen. Officialis Glos. Plocen. Actor cum Eunae J. Maximilianus Sierakowski Cto.

Actor Perillustris Rdmus Casimirus in Rolitnica Rolitnicki Archidiaconus Pultoiscen. Canonicus Varsaviae Officialis Gnalis Plocen. Bonorum Gozdowo cum attinentiis haeres pl. Cillus et Judicens Mfcus Maximilianus Sierakowski Venatoriae Cremenecen. per G. Jacobum Kesicki Camerarium Terrae Plocen. Judm Terminum Ptis ad Decidendum Suspensa Decisione Causae praesentem necessariam esse Condescensionem Judicij sui unius duorumve absentia non obstante in Fundum Bonorum Gozdowo captato tempore, in anno praesenti praevia tempestive de adventu Judicij sui faciendae avisatione conducendae adinvenit Quod Judm mutuo Ptium sumptu condescensurum ante omnia Comportationem Contractus Benutarij tum Inventarij Status Bonorum eorundem Gozdowo per quem competierit praestandae demandabit. de Desolatione sive reparatione Bonorum auctis vel diminutis sive deperditis Inseminationibus, inquiret et investigabit, Inquisitiones si opus fuerit expediet, Juramenta ubi et quo debebitur excipiet, Bonificationem pro Praetensionibus, Fundi gnalis obus ex quocunque fonte pullulanae per Judicium, Condescensionem decidendae cui et a quo juste provenerit subsequendae sententiabit et Partes in Cunctis Praetensionibus ex Benutaria Possessione emicanae nihil intactum et irresolutum relinquendo finaliter Decidet et disjudicabit ac moderabitur Quod vel cujus Judicij Decisioni Ptes eadem parere et acquiescere sub Poena Bonitionis illo in Bono Condescensionis Super Pte Contravenientis publicanae debebunt ac tenebuntur Quita Poena 2 mrs per utramque Ptem Pti per Ptem sibi abinvicem compensandae Judicio vero totius in instanti solvendae

Successores Ol. M. Niszczycki Castellani Raciaciensis Actor cum Successores Ol. M. Niszczycki Capitanei Bielscensis Actor.

Actorea per mm. Stanislaum Vexilliferum Guardiae Sae Regiae Mttus et Antonium Pisiernam Zawarzen. Fratres inter se germanos In Niszczyce Niszczyckie suis et Perillustris et Rdmi

Illustris Admodum Rndus Paulus Drzewiecki Prepositus
Bonus Tarcen Archi etatis cum Successore D. M. Antonij Zabo-
rowski Vexillifero Zawichostien. et Ostrowij Cancellario et
Actores Illris admodum Rdus Paulus Drzewiecki Archi etatis
Visitator et Religiosus in Xto Pater Venemundus Malowie-
ski Ordinis S. Benedicti Monasterij Thynecen. Prior Sens
Curatus Bielcen. Archi etatis pro interesse admodum Rdi Dmi
Andreae Zaremba Parochi Ecclesiae Maioris Busken. cum per
D. Casimirum Niezabitowski Procuratorem Citationis ex-
pensa mon. Josephi Regent. Lub. prout et Illustris Vexilli-
feri Zawichostien. Zaborowski per Emum Pr. Cancellarium Za-
borowski Regentem Ostrow. Succ. pro interesse re-
spective D. Pauli Zaborowski Plantam Contu-
macis. Cte.

Contra Illis Nicolaj Zaleski Archi etatis cum Stanisl
Kuczkie Archidiac. etatis.

Actor Illustrissimus Zaleski maritum suum et Curiae Judi-
cium pro. Citari per D. Adamum Regestrowski suum et alias Ad
unum pro. Dandum ad Objectas a Latere binas Cedulas emana-
tiones intra Summe Centum graecorum a Regni
prima quae fuit Locata in Vigilia Ss. Nati-
vitatis S. Joannis Baptistae in anno 1758 g. civica me-
morata. altera quae hic in Judicio Lus
Data Sta per Ss. et Martini Pontificis in anno 1758 gra
ex parte S. Jacobi Regestrowski Coll. super S. Bartholomaei Re
strowski Citatio Obtenta et publicata Bielcen. cum S. Bartholo-
meum Regestrowski Locare debere, standi Judicio censet ibi
mem Regestrowski Locare debere, standi Judicio et nec Re
ibi instante et proclamante Locatore cum absentia pa
moderamine Judicij sui Judicij Locatore cum absentia pa
comparitione recepit et Procuratore cum S. Bartholomeum Re
strowski in per Deum Recognitionem Juramenti declarat cum comparen
rem Cayram Regestrowski jubet in Possessionem consistendo Sen
pto mandato 27. May in 1760mo per S. Jacobum Regestrowski in
Personam Nicolai Zaleski Supper Summam Decem gra
Dato Actor Decernit Judex Locationis per Literas S. Jacobi
Regestrowski cum Summa Decem graecorum Monetae pacta re
Dandi per currenti extra Provisionem ut ad Primum insta
instantem citatum Regestrowski in et Vigilia Ss. Vitae S. Joannis
Baptistae anno proxime Locationis Termino Actor Regestrowski de Re
ne Bandi cum Judicij Casu Contraventionis Lis citra mu-
tationis non facienda Publicandi Judicati et emendandi

Item

[illegible] per [illegible] Sti in Dmo et Subrigore Expras Judicii non
tulig in instanti Sabbati Super vers S. Bartholomei Sessionis
permittit Condemnatio posset in Singulis registris Cathedra
et remittit pro per agentes Executione ad Sepulcra loci Ca-
pitanei et publicab.

S. Stanislaus Zettzki Act cor M. Josephum Chamski Procu-
rij Sloczy Act.
Actor plte. Citatis reis suis Chamski plis. Judex Dnum Actis ad
Deliberandum Controversij Etum examinatis et que S. Zettzki ulti-
mo Actatione Paris boum Laboratium ac Vaccas tribus
et unius Juvenci in Conservatione hyemalem Citra Pa-
stum [illegible] Citi non nullorum exhibitione neglexerit vere gaud
extradi eorum interesse Suspensa negotio ad effectationem
Causae Etum Datur Dilatio Jngrossationis Citrij Parti
ad Locum in Probationem Citra vero in emendationem
in Sepe Judicij suis adversus Judicem et Conser-
vatum Finis Actus Dnus comparendi in Bulla Peremptu-
rius Den presens Regni Act grassante publica pestilentia
infestat

S. Sintowski Act et alij cor S. Zachowicki Cit et alios.
Actorea per S. Paulum Sniechowicki Jun et S. Marianne Pientow-
skin Consortis suae ante plis. pro interesse Vs. Ignatij Stanislai,
Hedroyc S. Antonij Dobrenicki Cod S. Pauli Komorowicki
Sophiae Virginis in nupta Pientowicki per S. Paulum Zakto-
wicki Jus cripti Pientem. pro interesse Vs. Catharinae de Pientow
wskie S. Alberti Krajewicki Margarethae Zachowickie S. Ste-
berti Lesicki Centum Bartholomej, Marianne Theresiae et
Margarethae Virginum Zelenickich Act per eum S. Stow-
wskie Jus cripti Pientem. Citra Jurium et Act negotij et Causae
per S. Jacobum Czachowicki Juris et Stratarum Judicij sui
Citra Dilationi majoris adquam se in anteactis Judicijs suis
Jusperat idq in instanti et pro iam non Sat fuit Cui
moderamini se subjut Precunde in Sublationem Equis Si-
latinis in Sessionis Solvat Citi Denum 14 non Dl. Parti Judi-
cis vero per medium in instanti Sub Pena Banitionis ea
rego Denarium publicanel. Actionem in Negotio Pecu-
niam Citibus exponi mandat in expensis Cathedraticis
Partium examinis Suspensa Decisione Causae presenq necessa-
riam

Qui Condescensionem in Judicio sui aut Procuratoris
Arrium Nisi et Utrum alii tres unius ejusdem absentia
non obstante in Prandium Domus Czachorka paratam
tempore in Anno proximo secundo advenit Dein Judi-
cium motus Partium Sumptu condescensum adstante
omnia Comportationem generalis Documentorum per Ptes
Prætatas Demandabit, quibus comportatis Substantiam
Czachorskianam a Substantia Pientesciana Distinguet
Distincta earq Solutionem Summas pro et pro ante ex do
cumentis assignavenit post Morte capud Dominæ de
Czachorskie ad R. Michaelis Woloszki Comitis de vero R. Mi-
chaelis Czachorski filii pro quantum ad R. Martini Czacho
rski ex ad R. Theodora Pientesciana pro rata respec
in Stirpes Pientesciana Dein sub. cui et ager et ejus
ste provenerit pretata resolutis quibuscis Debyt
injungit. de Sortibus Domus Czachoriana hæredita
ac universali Substantia ingiret et investigabit et Ptes
pro juste et æqualiter disputabit ac mediabitur
Curia vel cujus Judicij Decisioni Ptes parere et ac pie-
scire debebant ac tenebuntur sub Pena Banitionis
illo in Prandio Condescensionis super Ste contravenien
Publicanda Acta Pena Banitionis per utramq Ptem
Sata per Dem Scti absentiam compensanda Judi-
cio vero totius instanti solvenda Pro quo Condescen
sionis Domo Ptes pro voluerint et pro negotium pro
sens suspenderit ulterius adstante Judice
ut supra comparere tenebuntur Dein Sequen

Z. Domus Czachorski ad ex Hæredes et Successores Pte

Czachorskie pro Patio

Actor Alb. Status Ales Valentianus Michael et Albertus Czachor-
ius ex Stanislaus Rycherty suis et adhuc Cum nimbus pleto
Judex Dramm Scti ad Deinceps di et quid Pars ad Superio
Damna instrumenti et probationis juxta Versiones officiosas ad
Juramentum se se tradit dum tamen Scti Cad Dominæ
ex Causa Pientesciana Pro Tempore Scti Status inficiant ac
objicient et omnimodo Suspicionem se probationes offerunt
Dein de Suspensio totius negotii Super Capite Scti ad Sub-
tensiones ac Damna Versionibus obducta Datur Dilatio
Judicis Domus Scti Super Contenta Protestationum
ad assecutionem Partis Actæ

Versionum

Pro venerit prestare Deberet et Stes pro ea
genti Zolus negoty Dudet ac med habitur debet
Cujus Judicij Decisioni Stes parere et agere Lut Rem
Dominicis. Ac in Actu Cone Super Dte Contravencione
pub ce cauz tenebuntur Lecta Rem Jn mat per utramq
Ptem Dte per Rem sibi abinde eam compensam Judicis
vere tolue in instanti solvendi

G. Niedrowski Act et alij Cq M. Zyczewski eor Procur
eorum Act

Actoren per P. Albertum Niedwiedzki sue et Cont sue mre plo
Rame Literarum post Arestum Semel Condemnatis prout in Sim
plici reperitur contineatur et remittit per per agendi executi-
ve ad Stum loci Capitaneum et publicab

G. Bartholomeus Maszewicki Camerarij Dñs Plocz Act
et alij Cq M. Jacobum Veillstfend Lachawicz Act et alios
Act per P. Bartholomeum Maszewicki Dñi sue et Literarum Act
mre plo Citata per P. Casimirum Niszewski Judm Terminum
Lortis ad suam ad Judm Dñi Decidendz Controversyz Par-
tium exauditis Suspensa Decisione causa presens ad effe-
ctuandum Partis, ad Datum Dñi Citationis utriq Partj
Citationem Suam Contenta Protestatione Die Dñi in Sequitur Judys
Super Contenta Protestatione Die Dñi in Sequitur Judys
suis decisionem Ri.

M. Petrus Zglinicki Act et alij cons M. Simonem Maliszewski
nicki Cit et alios.

Actor M. Zglenicki plo. lita per M. Simonem Maliszewski
sue et Parentis sue mre plo. Judm ad altare sum Lortis ad su
um ad Judm Dñi Decidendz Satisfaciat Dare Citationi Suam
mentorum ad quam dein antecessit Judicij Cuius recusavit Dj
in instanti et quoniam non satisfecit Deinde Sue cubuit Dñi
cidendi et in rem Sue cubitionis decreta Die 14 Inst Dñi
Partibus Die cum Summa in presentia Judicij Dñi per med.
in instanti solvendi Si quis Justicia sua de cumentaliter
Dedutum est ultimo G. Bartholomeum Maliszewski Dñi Lo-
calis Literarum Dñi sue Christophori Zyczenski cum Dñi ma-
nam Rem Maliszewski mre et Citat Coram sue Summam
Negotiorum Cyprianum Solowey ex Parte Dñi Rem Dñi Rem
Terra Levata mora Jurata Litigandi Principium et Finis et cui
Summa in Substantia Quinq Marcis Principalibus et Pene Cum
mam Decretorum Cyprianum Solowey Secundum Dñi Rem
Pro eam actor Cit Plocz Sabb in Vigilia Ste Petri Apostoli
Pro eam actor Cit Plocz Sabb in Vigilia Ste Petri Apostoli
Pro eam actor Cit Plocz Sabb in Vigilia Ste Petri Apostoli

Thomam Uniewszyc Rel. ins. infra Scr. 1 Sept. 1711
resse Appti Palat. Smol. subscribi Curiæ Regiæ per
D. Antonium Jaroszewski Persen. comparend. prud. ex
Dni impetitas à Principalibus suis Judicialiter et
in instanti et gravamen productionis abusiv. Pte
ex parte reddunt Pride quo mtat Condemnat. Sa-
per Cur. emanat. Cattis tam reddendis quam dis parend.
per Mandat. Condemnatis prout in Simplici regestro vide-
tur et remittat. Pro quorum executione ad Sr. Loci Cu-
riæ actum et Publicat. cum Sententia Decreti Leone Parenzte et
Ignat. Bielski Scr. Curiæ Limitant. Ptes ad Premissa ex
missione mei Dni et Conservat. Patroni.

Ad Joannes Antonius Smolenski actor Italy Cum Auctores
Ad per D. Antonium Smolenski suum ad Pr. Joseph Bielski et
Casimirum Bielski Smolenskich nunc alios Dnos Stanislaum Bielski
Smolenski Condemnatis prout in Simplici regestro videtur
et remittat. Pro quorum executione ad Sr. Loci Cu-
riæ actum et Publicat. cum Sententia Decreti Leone Parenzte et
mutant. Ptes ad Scr. Curiæ Bielski Limitant. Ptes ad
Premissa ex missione mei Dni et Conservat. Patroni.

Ad Nicolaus Walyszewski actor Italy Cum Auctores
Arzeszkel et Italer
Actorea per Simul et Citta per D. Nicolaum Walyszewski suum
Citta Simul et Ad per D. Albertum Chudzenski suum et Albertum
Cid et Ad nunc plus. comparent. et cum pleno contravenient.
Reponent Partes Inscriptiones suas Coram Judicio et Cu-
Judicens et Dni instanti et gravamen respective erunt Pro
hinc Scitis fieri non impetrationes advocata ad Scitis
nem Laruncul. Condescendit Pro Cujus Scitis Lectione Dispecat.
Actoratum D. Nicolai Walyszewski contra Stanislaum Chudzen
ski citat. reductum et Signis ex una Inscriptionibus com-
pertum est et quia Nem Stranei pro Chudzenski Paren-
tem et Cujus Contem Scitis Walyszewski Pennam Scripturæ
Scitationis Citat. Citat. Scitationem Dispecat. Albertum et Simo-
nem Chudzenskie Citat. D. Nicolaum Walyszewski Scripturæ
Inscriptionis Scitationis ad Scitationem Pro Cujus Scitis Lectione
Objectum per D. Chudzenskim Patrem Citat. quia Scitis
medio Scitis non restituisse. per Scitatos vero Exhibi-
1711. Chudzenski et Decreti Scitis se se male gerendo
et quia L. Scitationem Exhibuit Quæ Scitis Scitis

et irreflexe contra Statum Rebellare progredientes Animo Eum coercendi esse, per alterum vero Quamplurimum Subditum gratum Deum placere promptum confestim esse et colligisse, Subditum Dei Statim Remedii communisse, Deinde per Gregorium Taube ad Dominum Georg. Dei Statim Legatum secundo Legatum transmittat gravi mandato Jussum, ut Dei Statim Legatum

Subditis Eorum Ex Chudzerskich salus met sibi admi-
nistrando justitiam Vaccas binas violenter accepisse
et ad Bona Bromierz depulisse usu fructu nempe Lacti-
cinio privasse. Inflictum circa Prata excitasse. in rube-
tis per excisionem, Damnum causasse. Proinde punibili Eos E. Nicolao
Malisewski declarato Sententiat Quatenus pro Ejusmodi
Illicito Progressu Poenam Triplicem 14 mm Pt. Parti-
in et pro Suprascripto Bno Ctae 2de pt D. Misericordiae
in anno praesenti Coram Actis ut supra et sub rigore si-
mili Poenae Banitionis in ibidem in Casu Contraven-
tionis circa Manifestationem faciendae publicandae
salvat Judicio vero per medium in instanti sub
Seorsim rigore ex regno Poenalium extendendae Sol-
vit. Damna vero juxta Visiones ac Concussiones secun-
dum Obductiones in Sequenti Judicio suis comprobent
pt quam Comprobationem vel non Judex Decernet id
quod Juris et Justitiae erit etc.

G. Mathaeus Czarnomski Actor conc. E. Umienski Cztl.
Actor pltr. Citta per E. Paulum Zoltowski insinuatio Plenten
Judex Bnum Ptis Actis Decidendae Controversiae Partium am-
barum exauditis Suspensa Decisione Causae praesenti necessa-
riam esse Condescensionem EE. Camerariorum Bnum Plo-
cinae unius absentia non obstante in Tunc Bonorum
Umiejnino Nogetki captato tempore in anno praesenti
praesa de adventu Judicij seu tempestive faciendae
Avizatione conducendae adinvenit Quod Judex Summas per
Cittum ex Sortibus Bonorum Eorum Umiejnino Nogetki
Deportatas utrum moneta ultra Praejudicium vel ne
exolutae apparuerint considerabit et Eandem Causae Occu-
rentiam resolvet, Satisfactionem et bonificationem
eo et a quo juste provenerit praestandae demandabit
de Desolatione sive reparatione Bonorum universis
Tunc Praetensionibus medianae si opus fuerit ex
pediendae Inquisitionibus indagabit, Compensationem
cui debebitur adinveniet Poenas super quo interierit
irrogabit et Ptes in Cunctis Cathegoriis finaliter
Decidet ac moderabitur Quod vel cujus Judicij De-
cisioni Ptes parere debebunt ac tenebuntur sub Poe-
na

Continuatio Causarum Sub Actu Fae Quinta pro Dnicam Oculi Quadrens praeae A.D. 1762.

N. Sebastianus Trębinski Actor et alij cont. N. Stanislaum Dziedzicki Citat. et alios.

Actorea per Nem Sebastianum Trębienski suo et N. Thomae Trębienski Fratris sui germani nomine pro. Citata per N. Stanislaum Dziedzicki Maritum suo et Contis suae nne pro. Judm Trnum Partis actoreae suum ad Judicium instituta Decidendo Suspensa Decisione Causae praesenti necessariam esse Condescensionem Gg. Camerariorum Trnum Plocensium unius absentia non obstante captato tempore in anno 1763. in Fundum Bonorum Trębino conducendo adinvenit. Quod Judm motuo Partium Sumpta condescensurum Comportationem Contractus Renatarij una cum Inventario Inter Partes initi et Confecti per quem competierit praestandae demandabit, de Desolatione sive reparatione Bonorum ac universis Fundi praetensionibus mediantibus si opus fuerit expediendae Inquisitionibus piratorijs inquiret et investigabit, Bonificationem cui et aequo juste provenerit, Fundi tenentiabit, Juramenta ubi necesse fuerit aequo debebitur excipiet, et Partes in Cunctis occurrentijs Sopiet ac finaliter Decidet dispudicabit ac moderabitur Quod vel cujus Judicij Decisioni Partes parere et acquiescere debebant ac tenebuntur sub Poena Banitionis illo in Trno Condescensionis super Parte contraveniendae publicandae Lucta Poena 3 mm per Utramque Ptem Parti per Ptem sibi ab initio compensandae Judicio vero totius in instanti solvendae Dni praesentis ingrossandae

Gsus Valentinus Trębinski act. et alij cont. Gnum Antonium Trębinski Citat. et alios

Actorea per G. Valentinum Trębienski suo et Fratrum suorum nne pro. Citatus, et ind. Gnus N. Antonius Trębienski pro. Judicium Trnum Partis actoreae Decidendae Suspensa Decisione Causae praesenti necessariam esse Condescensionem Gg. Camerariorum

Terrestrium Plocensis unius absentia non obstante captato tem-
pore in anno futuro 1763. in Fundum Bonorum Trebino
mutuo Partium Sumptu conducendorum adinvenit Quod Ju-
dicum ante omnia Comportationem quorumvis Documen-
torum Causam praesens eisdem per Ptes praestandae
demandabit, Negotium intactu Sortium praesignatarum
et per Decretum Condescensionale anni 1741mi resolu-
tarum ad praesens ob Defectum Documentorum suffi-
cienter non probatum ac respectu quarumvis inter
venientiarum inter Ptes emanatarum Decidet et
resolvet et quod si Ipse Negotium pure vexatorium
apparuerit Poenas super quo intererit irrogabit,
Decretum superius expressum anni 1741mi ani-
madvertet, et Ptes pro opportunitate totius Cau-
sae finaliter nihil intactum et irresolutum relin-
quendo concludet disjudicabit ac moderabitur Quo-
rum vel cujus Judicij Decisioni Ptes parere et acqui-
escere sub Poena Banctionis illo in Termino Condescen-
sionis super Pte contraveniente publicandae debe-
bunt ac tersebuntur Licita Poena 3 MMPP. per utramque
Ptem Pti per Ptem sibi abinvicem compensandae
Judicio vero totius in instanti solvendae Dni praesentis
rigore p. Bonorum Trebinis

G. Laurentius Mankowski act. et alij cons. GG. Niemczewski
citat. et alios NONSUNT.

G. Nicolaus Maliszewski act. et alij cons. G. Simonem Mali-
szewski et alios citat. NSunt.

Idem Actor contra Nlem Albertum ~~Simonem~~ Maliszewski
citat et alios. NONSUNT.

G. Niedrowski Actor cons. G. Adamum Kęzicki Citat.
Actor G. Mathias Niedrowski pbr. Planc. iterum post are-
stum similis Condemnatio prout in Simplici regestro Conti-
netur et remittit pro peragenda executione ad Mfi cum
loci Capitaneum et publicat.

Gros

Inter Sienicey Actr cum Mi Kiszelewski Cita et alios

Actorea per S. Petrum Szyrzki Maritum Suæ et Curtis suæ
nunc plr. Citat. Reos Adamus Maliszewski, M. Schur, ac Lu-
cas Kiszlewsky plr. Judm Generalem Partis actoriæ Deducens
Controversyæ Partium Exauditis Legitimam Partes comparentes
respectu Summæ Restabis Stam Petrowellam Kiszlewska S. Petri
Szyrzki Conjugem cum de Bonis Paternis et Maternis
respiciens Suam Summa Septingentorum Quinquaginta Otyng
una cum Pretensione ad quotam trigenta Septem Otyng horum
ex quibus nonnulla Soly secum compensarunt et compla-
nationem Sub tractu Judicij presentis continuatione
in anno presenti 1763tio agitaverunt Hic in Dictatu Ja-
tuakam inierunt et conscripserunt ac Sanctymanibus suis
et amicorum proprijs subscriptam ad approbandum
Judicio suo porrexerunt Unde approbata eam Par-
tium Complanatione ex benevolo assensu Partium
condicta insistendo Citr Dictum Judm Quatenus
Reos Melchior et Lucas Kiszlewscy Citra pretensa
Summam Septingentorum Quinquagenta Otyng et quat-
uor ~~nonaginta~~ Grossos ulteriorem Capitalem proveta pre-
videnti Servitate ac subsequenti Locatione in et pro Vi-
gilia 67. Nativ. S. Joannis Bpte in anno futuro 1764to
Dominico Hic et Ibi Hic in Dictatu Jacobi Apli anno 1765to
Vigilia 67. Jacobi Apli et Ibi in Dictatu Martini Epi anno
1766to Vigilia 67. Martini Epi Cum Pensione et Jure
sub Pena Damnorum in casu Contravencionis in Solidum
Judicialiter Condemnari Petierunt. Reus Mag. Schur per
Procuratorem Advocatum et Subrogatum Judicem vero Ter-
restrem Antonius Mazowiecki Act et alij contra S. S. Drankowskich

Act. ad. et alios

Actorea per S. Casimirum Miszewski Clam iterum per
Averta simplicis Condemnatio prout in Simplici regestro
continetur et remittat Pro peragenda Executione ad Judi-
cium loci Capitaneum et publicand.

S. Petrus Modlinski Act et alij comp. S. S. Drzegalowscy Cit
et alios
Nonsunt.

S. S. Smolenscy Actt et alij una S. S. Przedpełscy citat et alios
Nonsunt. Super Duas.

S. Lucas Bronowski Actr et alij una S. Maliszewski citat et alios
Nonsunt.

P. Stanislaus Dziedzicki Act. et alij cum P. Ignatio Trzebinski
Reus et alios.

Actorea semel et ictu per P. Stanislaum Dziedzicki Manitum
suum et sortis suae unae plr, Citta per P. Ignatium Trzebinski
suum et adversum Reum unae plr. pro interesse R.R. Trz-
ciesurlich als per R. Laurentium Dobrzynski. Judicium
Clerici Partium utrarium Decidendo ad Affectationem ca-
rum cumbinatis actoratibus et reatibus Datur Dila-
tio Inspectionis Super Contenta Protestationum et
Contrarium in Scripto Judicij suis edendum Fiat.

Idem Actor cum Eadem Actis et aliis

Actor P. Stanislaus Dziedzicki plr, Citty R. Ignatius Trzebin-
ski plr. Judicium Primum Sacro actoreo Rerum ad Judicium Dis
Decidendo Suspensa Decisione Causae presentis necessariam
Sic Condescensionem Judicij die ad Quorum Capitularium
Clericum Novum Duratum ubi tres unius ubi Duo absentia
non obstante capitato tempore in anno futuro 1729 Mto
Condescendi Judicium Condescensurum
mutuo Partium Sumptu undeuny ante omnia Compar-
tationem per veros Documentorum Corpus presen-
tium per Actos seu per quem competierit pro-
stanel Remandabit, Legalitatem Donationis Coram
Actis Cleny Novem Ct. Libr pro Actoreas Ct. Rl. Corporis
Xti Dni in anno 1724to per R. Rosalium Krzycje-
wski primi et R. Pauli Dziedzicki Rel. ord. R. Jacobi Wo-
lenski Cantoris in assistentia ejusdem Martini Wanij ac Jose
Mathej Perkowski amici in Personam R. Ignatij Trz-
bienski recognita cognoscet et resolvet, et Causa cessa-
bit vel assumbabit, de pretio exluto vel non ingrave-
et investigabit, Substitutionem Summi cui et ager juste
debebit injungat, Exhibitionem Sortium si opus fu-
erit peraget, Onera gentis aliqua asspiciunt legi-
dabit et ad quem de Jure devenit regulabit, Rotem-
siones fundi medantibus si necesse fuerit expe-
diens Inspectionibus inter Actos loquet ac totum
et in Forum negotium de plano concludet et Actos
finaliter Decidet Discutiabit ac medevabitur Sen-
vel Cujus Judicij Decisionis Actos parere et acquiescere

Actum in Ozenbino

sub Poena

Pena Bannitionis ibo in Ozrio Condescensionis super
Ste contravenione publicane Debebunt ac teneburtur
Lucta Pena 2 mm dl. per adrang Stem Sti per Wem
Scti absitionem compensande Judicio cum toties pe
instanti solvende Per prefingere

M. Dzierzanowski ach et alij cons. D. Regielli ach et actor
Ach per N.P. Cyprianum et Adamum Matheum Dzierza-
nowskie Ozratres inter se germanes pte. Citata pro inte-
resse Ineorum Bartholomej Parentis et Ludeis ae Gre-
gende Ozdy et Ozdie Regielich per cum D. Bartholo-
meum Regielli Parentem pte. Satisfaciat Citus D. Bar-
tholomeus Regielli Dilationi majoris adquam se in ante-
actis Judyjs suis recipeat idq in instanti et quoniam
non satisfacit nec causam probat per eam Dilatio-
nem protrahere videtur Quinde in Dni Succumbe-
nis Sibat Penam 14 mm dl. Parti et Judicio per me-
dium Parti cum Summa inspascripti Judicio cum in instan-
ti sub Pena Bannitionis ex regio Benatum publi-
cand. Absolvimus Satisfaciat quoq Ipse Citus Dila
tioni Nuncupatorum ipsi in antecedentibus Judyjs
concessae idq in instanti Quod Succumbe Ipse Citus adve-
nit et instat Succumbentionis instando Scripto ex-
to manuali q. de obris anno 1741.mo in Dnis Ky-
Dono Saluato et per Ineses Bartholomeum et Abde-
ream Regielios Conges Super Summam Orecento-
rum Ozyrz in Servitium D. Ciue de Myscl. Lwarien
Dzierzanowska Actorum Matrici reuguito Decernit
Judicium Datemus Citus D. Bartholomeus Regielli
Prefinitam Summam Orecentos Ozyrz cum Sue
esse per quinq à Centum computand ab actu intimati
Sui usus anno 1759. Ipsi vendicare meretq currenti
ni et quota 2da pt Otm D. Michaelis Archangeli in anno
1763to venturo Coram Assio et actis Czem Dzierz Sub
Pena Bannitionis in Actis causa Contraventionis circa
manifestationem faciem Publicum Parti ach sine pri-
vatis Juris Dispys et Instantiationibus salvatis et
reabitis emendet Lucta Pena 2 mm dl. per Cis Parti
in Ozrio et sub rigore suprascripti Judicii cum pro tunc
in instanti solvend.
L et sub signo inferius designato.

S. Krusinscy acks et alij cons S. Szlewickie acks et alios

Actores Incri Stanislaus et Thomas Strusienscy plts. citati
Incri Alexius Ludovicus et Cunegunda Mtji Petri Medlin-
skij Censors Sandecy per S. Alexium Sequestri perso-
naliter, per interpte Successorum ad S. Albati Sequestri
per S. Alexium Sequestro Clamq; ad affectationis compa-
rentiæ S. Alexij Sequestri Datus Dilatio ad meritanta
Causam præsens impugnanq; ad Sequens Ptl.

S. Sombrzewskie acks et alij cons Successores ad Antonij Zaborow-
skij Vexilliferi Terræ Zawichostien. et Vice Capitanei Siten. Decem
acks et alios. Desunt.

S. Kozyorskie acks cassandæ cons N. Mankowskie acks ac alios cohæ-
rentes. Desunt.

S. Gabriel Zebrowskie acks et alij cons N. Kisielewskie acks ac alios
Desunt.

S. Lesowskie acks et alij cons Josephum Lesowskie acks et alios.
Actorea per N.N. Simonem et Josephum Lisowskie suis Actor
sororum nimbus plts. Citatio obtenta et acta per N. Josephum Liso-
wskie suo et aliorum acks et acta nimbus plts. Judex Clarus Dilato-
rium ambarum acks Decidendæ Suspensa Decisione Cujus pre-
sens ambiriatis actoratibus et reactibus ad affectatio-
nem, Clarum Dat Dilatio Inquisitionis ad Statu Super-
Contenta Interlocutionem et Clarum in Sequens Judex
Lis ad Clarum acks.

S Stanislaus Szumanskie acks et alij cons S. Kowalewskij
et alios acks.

Actorea per S. Stanislaum Szumanskie plts. citatos S. Adamus
Kowalewskie plts. Judex Clarum Istis actoreæ Decidendæ Suspensæ
Decisione Cujus præsens præsentiam esse condescensio non ad-
Cum ex adversum Clarum Absentia non Actante
Citandum Donec Stanislaus a capturo tempore in Anno
1763. conducendi advocati Quid Judex mutuo Statum Sumptu
condescensorum Successionem post ad S. Clarum Szumanskie
Kowalewskie Contentis Statibus Judex declarandi gravia appa-
ruerit resolvit, de rebus mobilibus ac Inventarijs
Judex ejusdem Declaratis ultra de Devolutione sive reparti-
tione Clarum acks S. Kowalewskie ad instans priorijs capi-
endi Inquisitionibus inquirit et inquirit gabit, Clari-
ficationem ejus et a quo juste provenerit injungit et
Istes in Cunctis et Singulis Pretensionibus finaliter
Decidit disputabit ac moderabit Quare cujus Judicij de-
cisioni Istes parere et acquiescere sub Clarum Damnis ille

in Clarum

in Terrno Conc. super Pte contravenien. publicanae debe-
buntae tenebunt Lucta Poena 3 mrs Pte patrang. Ptem
Pte per Ptem Sili ab inicem compensanae Judicio vero
totae in instanti solvenae

M. Franciscus Rosciszewski Judex Terrs Plocen. Actor
et alij cons. G. Rybicki, Rudolski et alios Cit.

Coram Subdelegato G. Thoma Uniezyski Bel. Actor Mfcus
Franciscus Ignatius in Bowusce Rosciszewski Judex Terrs
Plocen. pl. Tanc. iterum post arestum similis Con-
demnatio prout in Simplici regno continetur et remittit
pro peragenda Executione ad Mfcum loci Capneum
publicat.

Thomas Uniezyski Bel. Plocen. ad hanc Causam Subdelegatus

Illustris Mficus Skorzewski Gnalis Leytnat. Exercituum
Rni Actor et alij cons. G. Adamum Zdziarski cit. et alios
Actorea per G. Valentinum Szczytowski suo et alio-
rum Actor nne pl. Citatus G. Adamus Zdziarski pl. Judi-
cium Terminum Partis Actor suum ad Judicium Dit.
Decidenda Suspensa Decisione Causae praesenti ad affe-
ctationem Partis Actoreae Datur Dilatio Inquisitio-
nis utriq. Parti Actoreae in Deductionem Citatae vero
in emundationem obiectorum Super Contenta Pro-
testationum et Termini Partis Actor in Sequenti Ju-
dicij suis educenda, etc.

G. Bilsey Actor cons. G. Trzcinski cit. et alios at
non sunt.

G. Bartholomaeus Mazowiecki C. Plocen. Actor et alij cons. G. Bartholomae-
um Zakrzewski Capitanum Exercituum Regni cit. et alios
Actor pl. Tanc. iterum post arestum similis Condemnatio prout
in Simplici regestro continetur et remittit pro peragenda
Executione ad Mfcum loci Capneum et publicat.



Actum in Sieprc in Terminis Communibus Terrestribus ex Publica acclamatione Vigore Constitutionis Grodnensis Una Cum Continuatione Anteriorum Causarum in Diem hodiernam Incidentibus Feria Tertia post Dominicam Laetare Quadragesimalem Proxima Anno Domini Millesimo Septingentesimo Sexagesimo Secundo

Coram Illi et MM Francisco Ignatio a Borowice Rosciszewski Judice Alberto in Bonisław ubysz Subjudice et ad Tribunal Rmi Petricoviae et Lublinae Judice Deputato Josepho a Kozłowo Kozłowski Notario Terrestribus Plocae in Praesentia MM ac GG Francisci Rosciszewski Judicii Stanislai Ubysz Subjudicii Terrarum Plocae Bartholomaei Macowiecki Jacobi Kęsicki Cameranorum Terrarum Adami Miłodrowski Thomae Unienyski Nicolai Bagienski Valentini Żołtowski Bel Plocae Petri Zglenicki Josephi Kosierowski Adami et Alexandri Dębskich Jacobi et Josephi Czackowskich Adami et Mathiae Starorypienskich Stanislai et Martini Żołtowskich Johannis Mathiae Caroli Adami Zglenickich ac aliorum plurimorum Nobilium ad actum Praesentem Congregatorum nec non Mlis Rmi Generalis Provincialis Josephi Wyszczynski de Bonisław authi et jurati actum Praesentem acclamant

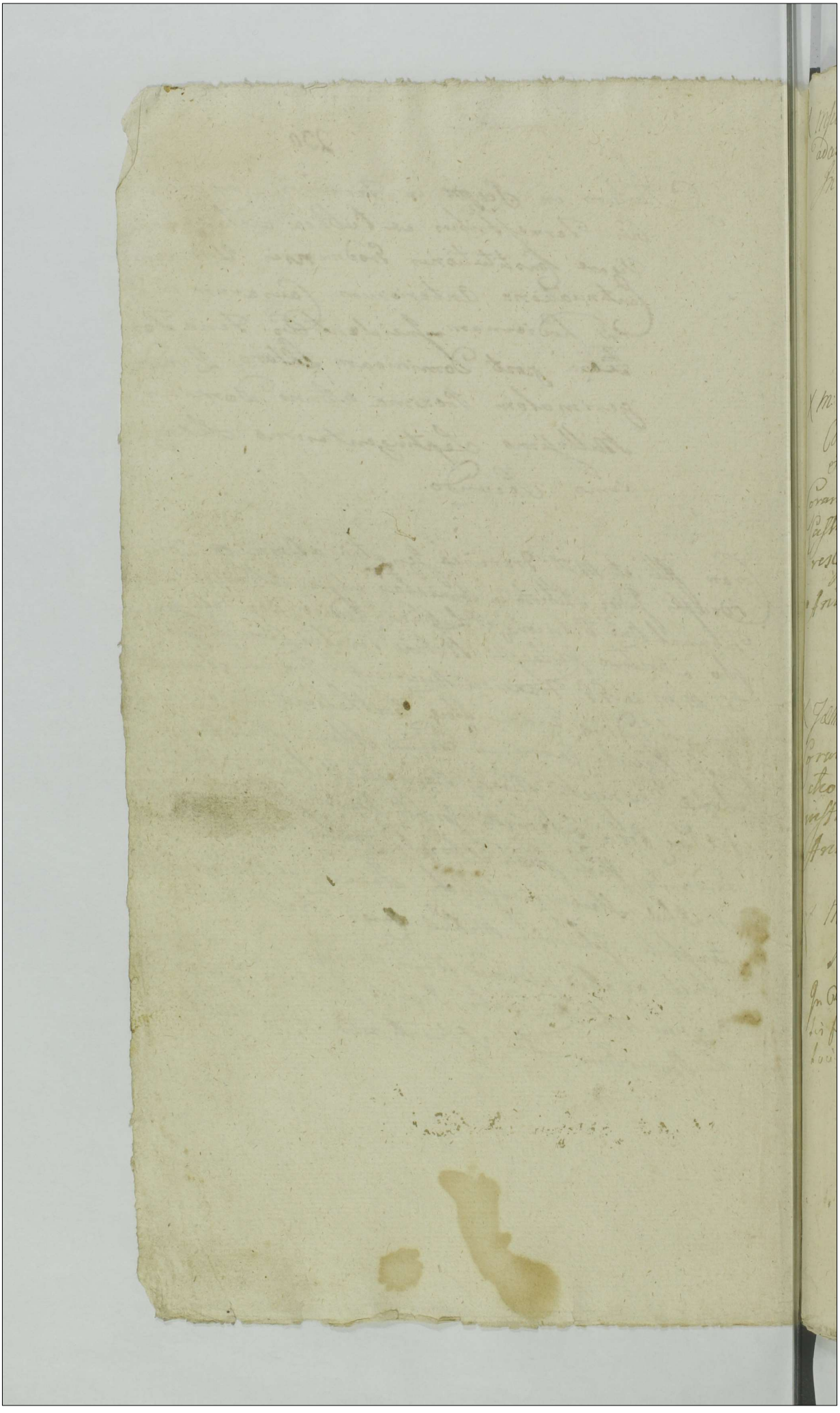

X Mscius Thomas Rosiszewski Vexilliferida Zawskren actor Cond Ma-
adamum Bromirski Succamerariae Vissogrodien et alios citt
In Ll Lucrum Satisfactionis Dero Judicij Suj in Plocko [illegible]
pq res est in instanti sub Poena [illegible] quae D. A. et R.
caetera in producto
a restat Mnlis Judicialis.

X M: Franciscus Rosiszewski Judex Terris Plocen actor et alij
Cond MM Jezewski majorem Clavae minoris Pni Equestris
et Rokossowski Capitaneajdam Bactinen ac alios citt
Coram Subdelegato M Antonio Bagienski Nrio
Castren Pltq Ploeq In CL S. Summae pro qua
res est in instanti Sub P. B. q. D. A. et R.
Antonius Bagienski Nrius Castren Pltus
Ploeq Subdelegatus mpp
a restat Mnlis Judicialis.

X Jdem actor Cond G. Kowalewski ac alios citt
Coram Subdelegato ut supra In CL Satisfac-
tionis contentis Citationis pro qua res est in
instanti Sub P. B. q. D. A. et R.
Antonius Bagienski Nrius Castren Pltus Ploeq
ad hanc Coram Subdelegatus mpp
a restat Cittus.

X M Zorawski Venator et Vicecapitaneus Cre
Ploq act et alij Cr GS Osiecki Cit et alios
In A. C. ex Remissione ac adcitatione L. ultimariae fortis fini-
tis faciendae executionis pro qua per agendae remittit ad Officium
loci Capneum. a restat G. Paulus Zołtowski.

Mficus Stokowski Thesaurarius Orsanen actor Cond
Successores olim M: Batholomaej Jezewski Praefecti
Quartiae S: R: Magestatis ac alios citt
In C Lucrum Solutionis Summae p qua res est in instan
ti Sub Poena bannionis quae D A et R
a restat mntis Judicialis

X G: Jacobus Kęsicki Camerarius Terris Plocen actor et
alij Cond G: Bonaventuram Niedziałkowski ac alios
citt: In C Lucrum Satisfactionis Contentis citationis p qua
res est in instanti Sub Poena bannionis quae D A et R
a restat mntis Judicialis

X Id actor et alij Cond G: Kozakiewicz citt ac alios ad Sta
tuendum
In Z C Lucrum Satisfactionis Statuitionis p qua
res est in instanti Sub Poena bannionis quae D A et R
a restat Cittus

7 C: Exattitatione L C
GG: Obrębscy Conjuges actt Cond Relictt et Successores ob
M: Stanislaj Humiecki Ensiferi Rosanen et alios citt
In Z C ex adcitatione Lucrum Solutionis Summae p qua res
est in instanti Sub Poena bannionis quae D A et R
Publicatio

x G: Valentinus Podczaski C: Terris Gostinen actor et alij
M: Kaminski Dapiferum Lomzen et alios citt
In C B P qua D A et R reliqua ict in producto
arestat G Miłedrowski B. C. G.

Relicta ol G: Stephani Sokolnicki Consors vidua actrix et
alij Con M Simonem Zboinski Pincernam Dobrinen
et alios citt
In C Lucrum Satisfactionis Citaonis p qua res est in instanti
Sub Pœna bannonis quo D A et R
arestat mnlis judicialis.

G: Stanislaus Osiecki actor Con M: Zboinski Pincernam
Dobrinen et alios citt
In C Simile Lucrum ut supra
arestat Idem.

x M: Clemens Nakwaski Notarius Terris et Cren Vissogrodien
actor et alij Con M: Kucborski Dapiferum Volhiniae
et alios citt
In C ex adcitaone Lucrum Solvaonis Summae p qua res
est in instanti Sub Pœna bannonis quo D A et R reliqua
in producto.
arestat mnlis.

N. B. D.
GG. Białoskurscy Conjuges actores et alij Cond. G. Michaelem Wolinski Citt. ac alios

In Cl. B. P. D. ad dit. et R.

ns. arestat G. Jacobus Mieszkowski.

N. C. ex R.
G. Stanislaus Białoskurski actor et alij Cond. Relictam viduam Col. G. Laurentij Białoskurski et alios Citt.

In Cl. ex Remissione L. Ulterioris fortis faciendae executionis et remittit pro peragendae executione ad M. loci Capneum

Arestat Mtis Judicialis.

X M. Albertus Zołtowski Judex Crend. Plocen. actor et alij Cond. G. Joannem Zglenicki Citt. Sup. 2

In Cl. et ex adductione Lucrum Satisfactionis Contentis Citationis pro qua res est instantia Sub Poena bannionis quo D. Act. R. super ulto arest.

Arestat G. Adamus Mielodwski B. P.

G. Simon Kotoszczyński actor et alij Cond. G. Niedziałkowski et alios Citt.

In Cl. B. D. ad dit. et R.

Arestat Mtis Judicialis

Jd. G.

Jd G: Simon Kokoszczynski actor et alij Cond G: Baltholomaeum Kisielewski ac alios Citt

Jn C. B. D. ad dict et Rx Publicatd.

Jd Actor et alij Cond: Honestum Josephum Wierzchowski molendinatorem Citt et alios

Jn C. Semulis B. D. ad dict et Rx reliquae ut in producto.
arestat Mulis Judicialis.

C: B
G: Jacobus Borowski actor et alij Cond G: Adamum Zylinicki Citt ac alios

Jn C. B. D. ad dict et Rx
arestat Cittus.

Nlis Adamus Gutowski actor et alij Cond G: Jacobum Kozicki Citt ac alios

Jn C. B. D. ad dict et Rx
arestat Cittus.

Id actt et alij Cond G. Valentinum Kęsicki ~~Bl. D.~~ citt et alios

In C. B. D. addit et R.

Arestat mntis Judicialis

G. Adamus Zglinicki actt et alij Cond G. Petrum Zglinicki citt ac alios

In C. L. Satisfactionis Contentis Citationis in eaq expressis pro quo res est in instanti sub Pena B. que D. addit et R.

Arestat G. Adamus Zglenicki

T. C. L. S. S. Cuprone

G. Adamus Starorypinski actt et alij Cond G. Josephum Czachowski citt ac alios

In B. C. L. Solutionis Summae cum provisione provenientis pro qua res est in instanti sub Pena Banitionis que D. addit et R.

Arestat G. Thomas Unierzyski

U. R. J. S. S. B. Bledzewko mnor

G. Gaspar Zglinicki actor et alij Cond GG Andream Zglenicki et Josephum Paprocki ac alios citt

In C. L. reproductionis Juriam ac Satisfactionis Contentis Citationis suae in eaq expressis pro quibus res est in instanti sub Pena B. que D. addit et R.

Arestat G. Josephus Paprocki

C. L. S. S. cum D.
G. Antonius Rozuszewski actor et alij Cond. Contes G. G. Petrykowski et Golecki Kucharskie ac alios Citt.
In C. L. Solutionis Summae cum Provisione praeveniente pro qua res est in instanti sub Poena B. quae D. ad dict. et R.
Arestat G. Paulus Zołtowski

C. B.
G. Josephus Kozierowski actt. et alij Cond. G. Joannem Zglinicki Citt. ac alios
In C. B. D. ad dict. et R.
Arestat Idem.

C. L. S. Contis Citt.
G. G. Łukowski et Kotarski ac alij actores Cond. Jacobum Czachowski Citt. ac alios
In C. L. Solutionis Summae pro qua res est in instanti sub Poena B. quae D. ad dict. et R.
Arestat G. Thomas Unierzyski.

Perfidus et Infidelis Jacobus Layzerowicz Judeus Siepreen. actt. et alij Cond. Successtrices Ol. Antonij Kowalewski Citt. ac alios.
In C. L. Solutionis Summae pro qua res est in instanti sub Poena B. quae D. ad dict. et R.
Arestat mntis Judicialis.

7 C L. S. S. Summae
G. Łukowski actt et alij Cond. NN. Czachorowskie Conjuges
citt ac alios

In R. C. L. Solutionis Summae cum Processione provenien
pro qua res est in instanti sub Poena B. quae D. addit
et R. arestat G. Antonius Borowski.

C L S. Contis citt
G. Stanislaus Chlebowski actor et alij Cond. G. Paulum Swięci
cki citt ac alios

In C. L. Satisfactionis Contentis Citationis suae in eadem
expressis pro qua res est in instanti sub Poena B. quae
D. addit et R. arestat Cittus.

Id. actor et alij Cond. Relictt et Successores ol. G. Valentini
Kłozinski citt et alios

In C. L. Dimissionis Sortis in Domis Przeradz una
cum Dandi Calculo quibus res est in instanti sub
Poena B. quae D. addit et R.
arestat G. Swięcicki

9

Id. Actor et alij Cond. GG. Paulum Swięcicki et Gasparum
Kłozinski citt ac alios

In C. B. P. D. addit et R.
arestat G. Paulus Swięcicki.

G. Franciscus Nadratowski actor et alij Con. GG. Adamum et Franciscum Dębskie Citt. ac alios

Jn. C. Similis Baratio
arestat G. Paulus Żołtowski.

G. Andreas Nadratowski actor et alij Con. Relictt. ob. G. Valentini Kłosinski Citt. ac alios

Jn. C. Similis Baratio
arestat G. Paulus Suzęcicki.

Perfidus Infidelis Abraham Llama actor et alij Con. N. N. Nadratowski Luzęcicki ac alios Etc.

Jn. C. L. Solutionis Summae cum Provisione proveniente pro qua res est in instanti sub Poena B. quae D. addit. et Rc. arestat Idem.

C. L. C. transactionum
Illustris admodum Rendus Stephanus Głuchowski Praepositus Skrwilnen. actor et alij Con. G. Zęzicki Citt. et alios

Jn. C. L. cassationis quarumvis Transactionum pro quibus res est in instanti sub Poena B. quae D. addit. et Rc. reliqua ut in Producto
arestat Mntis Judicialis.

N. S.

G. Andreas Nadratowski actt et alij Cond G. Kelbowski citt

Jmc B. D. addit et R.

C. B.

G. Adamus Zglinicki actt et alij Cond Jacobum Borowski citt acalios

Jmc Similis Banitio

Arestat G. Antonius Borowski.

C. B.

G. Josephus Paprocki actor Cond N. Franciscum Kurowski Citt acalios

Jmc Similis Banitio

Arestat G. Thomas Unierzyski.

G. Joannes Zglinicki Actor et alij Contra Josephum Kozierowski Citt acalios

Jmc Similis Banitio

Arestat Cittus.

H: ex actti: L: S S
Relicta olim G: Stanislaj Lukowski actrix et alij Cond Suc-
cessores ol G: Gregorij Romatowski et alios Citt
Jn Ct ex adiutatione L: Solutionis Summae proqua
res est in instanti sub Poena B que D: addit et R D
arestat Mntis Judicialis.

C B P
G: Jacobus Kęsicki Camerarius Terris Plocen actor et
alij Cond M Mlicki Ensiferidam Plocen et alios Citt
Jn C B P. D addit et R reliqua in Producto
arestat Mntis Judicialis

G Valentinus Kęsicki B Cren Plocen actt et alij Cond G:
Adamum Gutowski Citt ac alios
Jn C Sentis Bantio
arestat Cittus.

C: B R in producto
GG: Zgliniczy actt et alij Cond G: Josephum Chełmicki
Citt ac alios
Jn C B D addit et R reliqua in Producto
arestat Mntis Judicialis.

7 C. B. P.
G. Carolus Zglinicki actor et alij Con. G. G. Bogurski et Gu-
towski ac alios Citt.
In C. B. P. D. addit et R.
Arestat mtis Judicialis

C. L. S. Contis Citt.
N. Antonius Zglinicki actor et alij Con. G. G. Zglinicki
ac alios Citt.
In C. L. Satisfactionis Contentis Citationis suae in eadem
expressis proquo res est in instanti sub Pena B. quae
D. addit et R.

C. B. P.
Id. actor Con. G. Mathiam Brudnicki ac alios Citt.
In C. B. P. D. addit et R.
Arestat G. Jacobus Kęsicki Camerarius.

Delicta olim N. Stanislaj Sulkowski actrix Cassan-
dae Con. M. Albertum Zołtowski Judicem Cron.
Plocen. Citt. ac alios Cassandae
In C. L. Cassationis Cujuscis Condemnationis ac Totius
processus in Negotio vero Principali Evasio Citationis
et Causae cum impositione perpetui Silentij rne vero
indebitae vexae B. D. addit et R.
Arestat Mtis Judicialis

Jmc

238

N.N. Białłoskorzy (Breli) Actor et alij con. Gdamus Zglinicki. Kozierowskij et alios Cit.

Jm C. R. D. addit et R.
Pro Interesse G. Kozierowski arestat G. Joannes Czacherowski.

Synagoga Judaeorum Siepreen. et alij Actt. Cassandae et negotij citati Conc. M.M. Andream Ensiferum Parentem et Joannem Ensiferidam Placen. Filium Chamskie Cittos Cassandae

Jm C. L. cassatae quarumcis Condemnationum in Officio Civ. Placen. illegaliter obtentae quibus cassatis in negotio Principali Evasio Citationis et Causae cum ab judicatione Cujuscis pretensionis ratione vero inde praeter aggravationis R. D. addit et R. reliqua ut in producto
arestat Mulis Judicialis.

C. B. L. Sta Ingenu Mikutowicz Do.
Gnosus Valentinus Podczaski C. Thestinensis et alij Actt. Conc. Religiosissimam ac Deodicatam Constantiam Podoska Conventus Siepreen. Monialium Ordinis S. Benedicti Abatissam ac alios Cittos ~~ad statuend.~~

Jm C. L. Statuitionis Mikutowicz Ducatus Medici Supervenientis statuend. L. Poenae Legum Legibus Indescriptae pro quibus res est in instanti sub Poena B. quae utraque D. addunt et R.
arestat Mulis Judicialis.

C. B. L. Satis Contend. reliqua in producto
Idem Actor et alij conc. Cand. Religiosissimam Abatissam Siepreen. et alios Cittos

Jm C. L. Satisfactionis Contentis, citationis suae in eadem et processus pro quo res est in instanti sub Poena B. quae D. addit et R.
arestat Mulis Judicialis.

C B P reliqua in prod

Idem Actor et alij conc. eand. Religiosissimam Abbatissam Sieprcen. et alios Citatos

Jn. C. B. P. D. addit. et R. reliqua in producto

arestat G. Adamus Miłodrowski

C B P reliqua in pro

Idem Actor et alij conc. Conventum Sieprcen. Monialium Ordinis S. Benedicti Sieprcen. et alios Cittos

Jn. C. B. P. D. addit. et R. reliqua ut in producto

arestat G. Adamus Miłodrowski

G. Jacobus Kęsicki Camerarius Terris Plocen. Actor et alij conc. G. Niedziałkowski et alios citatos

Jn. A. C. L. Satisfactionis Contentis Citationis suae in eadem expressis pro quo res est in instanti sub Poena B. quae D. addit. et R.

arestat Mulis Judicialis

Id. Actor conc. eund. G. Niedziałkowski ac alios citatos ad Statuendum

Jn. C. L. Statuitionis Subditorum in Textu Citationis expressorum pro perhibendo Testimonijs citatorum pro quibus res est in instanti sub Poena B. quae D. addit. et R.

arestat Mulis Judicialis.

7 Conservatt exadti:
Relicta olim G: Antonij Komorowski actrix et alij Con
G: Andream Komorowski ac alios citt
In C. et ex adcitatione loco peragendae executionis
approbato processu Decretis poenis Contraventionis
L. Solutionis Summae cum Provisione ab eadem pro
veniens pro quo res est in instanti sub Poena B.
quae D. addit etc. arestat Mrlis Jud.

GG Osieccy Conjuges actores Cassandae Con M: Albertum
Zołtowski Judicem Cron Plocen citt Cassandae
In C. L. cassationis Condemnationis ac totius pro
cessus et in negotio principali Evasio Citationis
et Causae cum impositione perpetui Silentij rnevero
indebite processu aggravationis B D. addit etc.
arestat G: Valentinus Zołtowski

GG: Adamus Zglinicki et Josephus Kozierowski act
Con GG Białoskurskie et alios citt
In C. L. Satisfactionis Contentis Citationis suae
in eadem expressis pro quo res est in instanti sub
Poena B. quae D. addit etc.
arestat Mrlis Judicialis.

C. L. S. Judej aren:
G: Mieskowski actor et alij Con N: Petrum Czachorow
ski et alios citt ad statuendum
In C. L. Statuitionis Judej arendatoris in Textu
Citationis expressi pro quo res est in instanti sub Poe
na Bonitionis quae D. addit etc.
arestat Mrlis Judicialis

G: Andreas Komorowski actt et alij Cond M Adamum Bromirski Succamerarid Vissogrodien ac alios citt ad statuend

Inf. L. Statutionis Judeor Sieprien in Textu Statutionis expressor pro quibus res est in instanti sub Pena B. quod D. ad dt et R.

arestat mtis Judicialis

Relicta ol G: Valentini Lisicki Consors vidua actrix et alij Cond DD Lisickie ac alios citt

Inf. Lucrum dimissionis Sortis dictae Rzeszczyna una cum dando calculo p quo res est in instanti sub Pena bannorum quod D. A. et R.

arestat G. Adamus Miłodrowski.

G: Jacobus Kęsicki actor et alij Cond Adamum Gutowski ac alios citt

Inf. B. pro quo D. A. et R.

arestat mtis Judicialis

GG Zgliniccy actt et alij Cond GG Kotlewskie ac alios citt

Inf. Lucrum Solutionis Summae pro quo res est in instanti sub Pena bannorum quod D. A. et R. arestat Jd

Relicta et Successores Col. G. Martini Zglinicki actrix et alij Cond. GG. Zglinickie ac alios Citt.
In C. Lucrum Satisfactionis Citationis p. qua res est in instanti Sub Pœna bannionis quæ D. A. et R.
C

GG. Bogurski et Gutowski ac alij actt. Cond. G. Carolum Zglinicki ac alios Citt.
In C. B. P. quæ D. A. et R.
arestat Citatus

7 C B P
G. Mathias Zglinicki actor Cond. G. Antonium Zaltowski ac alios Citt.
In C. Similis bannio
arestat mnlis Judicialis

C L R J
GG. Hrusinscy Actores et alij Cond. Hæredes et Possessores B. Zorawino
In C. Lucrum reproductionis Jurium p. quæ res est in instanti Sub Pœna bannionis quæ D. A. et R.
arestat G. Mathæus Zorawski.

Illustris admodum Rendus Stanislaus Malanowski Propositus S. Spiritus Sieprcen Con N. Andream Komorowski et alios citt

In C Lucrum Satisfactionis Citationis p qua res est ininstanti Sub Pœna bannionis quo D.A. et R. arestat Citatus..

C.B.

NN Kłobukowy Conjuges actt et alij Con Nlem Thomam Kłobukowski ac alios citt

In C B quo D.A. et R.

C. L. S. Summæ

G Franciscus Zglinicki actor et alij Con G. Malewski citt ac alios

In C Lucrum Solutionis Summæ p qua res est ininstanti Sub Pœna bannionis quo D.A. et R. arestat mtlis.

C. L. Evi. ab Im. M. Kaminski

Famati Valentinus Zytkowicz ante actus vice advocatus Laurentius Zułatski modernus Itid vice advocatus Josephus Wroblewski ac alij actt "Civis Sieprcen" Con Famatum Simonem Zułatski scribam Sieprcen citt

In C Lucrum evictionis ab Impedimento Juridico Mo Kaminski Dapiferi Lomzy p quo res est ininstanti Sub Pœna bannionis quo D.A. et R. arestat mtlis Judicialis

C B R in Producto
G. Petrus Czachorowski actt et alij Cond Haeredes et Possessores B. Dobrinice Major
Jn C. B r P qvs D A et R reliqva in producto
Arestat N. Gaspar Baczewski

C B R in Producto
G. Josephus Paprocki actt et alij Con G. Gasparum Zglinicki Cit et alios
Jn C B qvs D A et R reliqva in producto
Arestat G. Mazowiecki

M. Michael Kucborski Venator Zawskrzend actor Cond GG. Antonowicz et alios Citt
Jn C B qvs D A et R reliqva in producto
Publicat.

C B
G. Kęsicki et Adamus Rzeszotarski actt et alij Cond Mi Siemietkowskie ac alios Citt
Jn C B qvs D A et R
Arestat G. Paulus Zołtowski

Qd. N Lutkowski actor et alij Cu G Przybojewski Sol. Cit.
Jn C B qua D A et R
arestat mntis.

Ex ad C.
TC B P.
N N Witycy actor et alij Cu N N Malewskie Sol. Cit.
Jn C et ex adcitatione B qua D A et R et alios.
arestat G. Nicolaus Malewski.

TC B
N Simon Zylenicki actor et alij Cu N Czachorowski Cit.
Jn C B qua D A et R
arestat Citatus.

U B
G Ignatius Biattoskorski actor et alij Cu G Zylenicki Cit. et alios.
Jn C B qua D A et R
arestat mntis.

Ich B.
N N Czachorowscy Conjuges actis et alij Cz N Petrum Czachorowski Cd

Jnc B D. addit et Rz
arestat G. Josephus Bazewski

C Cassa Vieta B.
Conventus Siepiecz Monialium Virginum Ordinis S Benedicti et alij Cttt cum Successores ob G Ludovici Zmijewski et alias Cttt
solutt

Jnc Cassatis quibuscunq quietationibus B D. addit et Rz reliqua ut in Producto. arestat Idem Mlis.

Franciscus Ignatius Rosciszewski Judex Trrs Palatinatus Mocz Cttu

Ordo Contumaciarum Sub actu Feriae Tertiae post Dean Laetare Quadrem pxa Anno Dni 1762

SS Gaspar Franciscus Jacobus Zyleniecy et alij Coz SS Lagochi et Mateuszki Cod ne alios

P. Valentinus Czachorowski ad et alij cons NN. Mathiam et Andream Kłobukowskie ad et alios

Ordo Inquisitionum sub actu Feriae Tertiae post Dominicam Laetare Quadlem praeset Domini 1762

N. Carolus Zylenicki actor et alij Cons. GG Bogurskie Cit. et alios

Actor N. Carolus Zylenicki pltr. Citatus per G. Adamum Bogurski suo et aliorum Cit. nne pltr. idque excepto N. Joanne Zylenicki pltr. insistendo Decreto Judicij sui concessae Dilationis Inquisitionis inter Ptes prolato addit. Mtis judtis ad pronuntiandum Super Incorruptionem Testium juramenti rotham idque in instanti praestitit Inducat Testes et Inquisitiones suas educat.

G. Bogurski Cit. et alij Cons. G. Carolum Zylenicki Cit. et alios

Citatus simul et actor G. Adamus Bogurski suo et aliorum Cit. et actor nne pltr. Citatus simul et actor N. Carolus Zylenicki pltr. insistendo Decreto Judicij sui concessae Dilationis Inquisitionis inter Ptes prolato addit. Mtis judtis ad pronuntiandum Super Incorruptionem Testium juramenti rotham idque in instanti praestitit inducat Testes et Inquisitiones educat.

GG Rzeszotarscy et alij actor Cons. Relictae ob N. Gorecki Cit. et alios

Actor per N. Simonem Rzeszotarski suo et aliorum actor nne pltr. Citata per N. Petrum Goszczycki suo et aliorum Cit. nne pltr. Insistendo Decreto Judicij sui concessae Dilationis Inquisitionis Inter Ptes prolato addit. Mtis Judicij sui apparitor ad pronuntiandum Super Incorruptionem Testium Juramenti rotham idque in instanti praestitit inducat Testes et Inquisitiones suas educat.

GG Maleuscy actor et alij Cons. GG Wituskie Cit.

Actor per N. Nicolaum Maleuski suo et aliorum actor nne pltr. Citata per N. Petrum Wituski suo et aliorum Cit. nne pltr. Insistendo Decreto Judicij sui Ta 3tia pt D. Exaudi in anno 1760. Inter Ptes prolato addit. Mtis judtis ad pronuntiandum Super Incorruptionem Testium juramenti rotham idque in instanti praestitit Inducat Testes et Inquisitiones suas educat. indixit et eduxit Rc.

G. Petrus Gosicki Cttus et alij G. S. Rzeszotarski Cttus et alios

Citta per D. Petrum Goszczycki suo et aliorum Cttus nomine pro Actorea per G. Simonem Rzeszotarski suo et aliorum actorum nomine pro Insistendo Decreto anteriori Judicij sui Concessae Dilationis Inquisitionis inter Partes eaque prolato ad dictum Partis judicis ad pronuntiandum Super Incorruptionem Testium Juramenti rotham idque in instanti praestitit Inducat Testes et Inquisitiones suas educat.

Causae ex Aresto sub Actu Feriae Tertiae post Dominicam Laetare Quadragesimalem proxime Anno Domini 1762.

Gnus Jacobus Kęsicki Crnus Trris Plocen. actt et alij contra Gnum Kozakiewicz citatt et alios ad statuend.

Actor pltr. Citata per G. Ignatium Kozakiewicz suo et alio rum Cittor nne pltr. Satisfaciat Cittus G. Kozakiewicz Dilatione Infirmitatis quam in anterioribus Judicijs suis per G. Mathaeum Mieszewski reposuerat Judm censet idq in instanti et quoniam Juramentum per Ptem actt indultum Ideo Ptibus in Negotio Principali experiri mandat in Experimento Bersen Ptes utrasq reponere Inquisitiones suo Coram Judicio eductas Judm censet idq in instantanee et quoniam G. Kęsicki suas reposuit cui repositae ac eductae Pars Citta se subjicit Proinde ad lectionem Earumq Inquisitionum condescendit. Quibus lectis et per omnes Circumstantias examinatis Siquidem ex Eisq Deductum est. L. Joannem Subditum de Bonis Dziembakowo per quamq malitiam Gso Jacobo Kęsicki Camerario Trri Ploc. Tabernatorem cum Uxore et pueris Licet Personis Liberis tamen ~~Propinationem~~ in Taberna Bonor Judkowo actt haeredib. Liquores propinare et in Obsequio suscepta propinationis existens Secrete expilasse et ideo Eumq actt injuriasse. Salicem cum apibus Secum subsecasse Proinde Judm Licet sic Subditus ad Terrorem alios Subditos aliquid promeruerit Plagas personales ex certa tamen permoventia Sententiat Quatenus G. Ignatius Kozakiewicz Possessor Earumq Bonor Intercedendo Suprascriptum Subditum Solvat Poenam 14 mnpp. Parti Judicio vero per medium in instanti sub Poena Bonitionis ex regno Poenalium publicanae Salva repetitione Earumq marcas apud Conventum Vieprienq Virginum Monialium Ordinis S. Benedicti uti Jurisdatores suos reservata Dari praesenq Rigore

Mcus Thomas Rosiczewski Vexillifrnq Zawskienq actt Conq Mcus Bromirski Succamerarius Visogradien Citt

Actor

Actor Mcus Thomas Jezierski Vexillifer Zawkrzenc pro Danc iterum post Arestum similis Condemnatio prout in Simplici regro continetur et remittit pro peragenc executione ad Mcum loci Capreum.

M. Stokowski Thesaurarius Orzanec Actor cum Successores Mi Bartholomej Jezewski et alios Citt.

Actor per P. Antonium Stawecki Citta per P. Thomam Uniczyski R.C.P. Judm Citationem Ptis actor Decidenc Controversyi Partium exauditis insistendo Scripto certo manuali in anno 1756to per Mcum Bartholomeum Jezewski Succamerarie Ploen in Personam Mci Bartholomej Stokowski Super Summam Ducentorum Triginta Tymphone pro bonis Equis modo licitato acceptis ad solvenc assecuratam dato propiorem Eunc Mcum Stokowski uti Superstitem ad Comprobationem piratoriam realitatis Ejusc Summae adinvenit prout Eius juste debetur adinvenit et addit. Mlis Judtis ad pronuntiance piramenti rotham idq in instanti praestitit Qua Comprobatione attenta Decernit Judm Quatenus Pars Citta seu potius Mci Kamienscy Dapifer Czerniechowie Conjes Bonor. Mci Bartholomej Jezewski Possessores Summam praetactam Ducentorum Triginta Tyne piramento cisitam moneta juxta reductionem Illris Mci Thesaurarij Ani currenti in et pro Ta 2da pt Dominicam Conductus Paschae in Anno praesenc Coram Officio et Actis Crenploenc Sub Poena Banitionis in ibic in Casu Controventionis circa manifestationem faciencie publicanc praecia in rem persolvenc recognoscenc cessione sine quibuscunque juris Diffugijs et Protestationibus Parti actor solvant et realiter enumerent Licita Poena 3 M.M.P. per Citt Parti in Termino et Subrigore supraseru Judicio vero totius in instanti solvenc.

G. Adamus Stanczyński Actor et alij cum G. Josephus Czachowski et alios Citt.

nonsunt.

G. Jacobus Kezelki Camerarius Dnus Plocen. ads et alij cons. S.
Niedziałkowski Cist. et alios.

Actores per P. Jacobum Kezelki Cam. Plocen. et alios ad mag.
D. Stè. Cittè per P. Casimirum Bisterfeldt Jud. Curiæ
Petis ads Decid. Suspensa Deinsione Causæ presen.
ad effectatiùnem Partis ads Stator. Dilatiù Impri-
sentiarum vtrig. Pti tam in probatiùnem quàm emenda-
tiùnem Objectorum super Contenta Positionis
et Articulis ad instantiam ads. et primum P. Jacobus
Jacobus Kezelki actor ads Comprobationem quàm Dila-
tionem super Interruptiùnem Actorum in instanti pe
se tradit Scripta ad infrascripti ejus ads. Dni
Judicij approbation ads testimonium Eam
Juramenti ne Lam vig. in instanti per se titul. Jordan
Jun. et aliorum ads mag. induct. Actes et Inqui-
tiones suas edunt. Pars ind. Actes et Ejus In-
quisitiones in autoritatem suam educit jam vero P. Reuzki Ab-
bas Li et Juris ejusdem Curiæ Cum tamen Parti
Actoreæ Provisionaliter se Subjicit et judicium ex Ejus
professis expectat. Scripta ad Lectionem Earum Inquisi-
tionum Partis ads Judicis decisset Libras Lectis et per
singula Punctatim examinatis quorum ex Ejus Judicis sui
Cognitum est. Quia Benevolentiam Reuzki Abbatis Cist.
Statutum Ejus Jacobi Kezelki Camerarii Plocen. Dni
in Syluis ejus privilegium Nor Ejusdem cum tractis ac
omnibus requisitis inter volenter alienasse, et in Tertium
Jus Ejus alienis ex Bonis suis Labores pro Conrad
suo quantum potuerat in quam expostam conditam de
potius subsequi Curiæ Ejus Macerationem ad Pau-
sum Judicium Posseßionis Ejus subiecta conduxisse et ve-
xitet, Inspecto Obtinuit Causa necessitatis sub Cognitione
Ejusdem intento inter ejus Labores exercitos, Sub-
sequenter vero ad requisitionem et Officium Curiæ sub
Cordiali extraditionem Literæ protensam denegasse, Re
missionem Bonorum circa Ejus eventum Obtinuisse pro
extradit. vero Ejusdem et tractis ac alias
requisitorum inter ejus Ejus exhibitorum et pro
pria causam Citationem editam contemptuose et irreve-
renter et indecenter nullo modo observasse, quibus
ex ss. ma

Jm 248

M. Franciscus Rościszewski Judex Trib. Plocen. Act. cum G. Kowalewski Cit. et alios.

Coram Subdelegato G. Nicolao Bagienski R. Plocen. Act. per G. Bartholomeum Mazowiecki Camerarium Terrae Plocen. Citatus N. Andreas Kowalewski pl. Judm Terrae Partis Act. Decidendae Controversiis Partium exauditis Suspensa Decisione Causae praesentis ad affectationem Partis Act. Datur Dilatio Inquisitionis utriusque Partis tam in Deductionem quam Emundationem Obiectorum Super Contenta Protestationis et Terrae Partis Act. ac ceteram Justitiam Tali Partibus in Districtu Plonsiensi Cadentiaque Ex reclamatione post determinata et expedita Judicia Districtus Sieprien. et Rawaziens. imminentis Educiensis et Conservatur Terrae Partibus comparendi Peremptorius. Pro quo Terrae Educiensis Inquisitionum G. Andreas Kowalewski Citatus Nolem Benedictum Kowalewski Filium suum ac G. Andream Młynarczyk ad usus pro quibus convenit sub Poena Bonitionis Statuere omnino tenebitur Decreti praesentis vigore.

Nicolaus Bagienski R. Plocen. ad hanc Causam Subdelegatus

Relicta Ob. G. Stephani Sokolnicki Actrix cum M. Simonem Zboinski Pincernam Dobrinensem Cit. et alios.

Act. per G. Jacobum Kęsicki Plentem inscriptum Citta pro interesse G. Martianae de Kakowskie primi Ob. G. Albertus Jeżewski 2di ad praesens Voti G. Adami Komonski Contis in assa G. Thomae Uniczyski R. P. pl. pro interesse G. Constantiae Kakowska Virginis Sinicis extat per Eandem in assa ut supra pro interesse Mtsui Simonis Zboinski Pincernae Dobrinensis Bonorum medietatis Borkowo cum attinentiis praesentanei haeredis et contra GG. Komonska et Kakowska pro Evictione indicentis et actoris pl. Eandem ad affectationem comparentis Citta G. Komonska datur Dilatio ad monumenta Causam praesentis impugnantis ad sequentem P.

Actor pl. citta per N. Magdalenam de Strzeszkul S. N. Valentini Mosciensis Rebellem contem in causa ex et N. Antony Lawnik pl. Jud. Terr. Mos. ad Dies Jeneq Suspensa Decisionis Causae prorsus ad affectationem Partis actr. Dat. et Datis Inquisitionis citatq Partis in Sepultationem gratae emundationem Obedientiarum Super Contenta Protestationem et Brni Partis actr. in Sepulturis Judicijs suis edu. etc.

S. Valentinus Podczaski Camerarius Trib. Gostinens actor et alij
cum M. Kapuścinski Lapidem Lomzens. Cit.
Actor. S. Valentinum Podczaski Cit. Inscriptum
Cittus M. Josephus Kamieński Lapifex Lomzens
pl. Dies prorsus.

M. Zorawski Venator et Nicolaj Ens Crem Plocens. actr et alij
cum Innoc. Olicki Cit. et alios.
Act. per S. Thomam Uniczyski Actorem Dies Dentur Dam. Je
rem post Arestum Simulq Condemnationem in Simi-
plici regio contentiosa et remittit. Jus peragant executio
ne ad M. Loci Sepulcrum et Substituta in Locum Ultimarii
Dy Super Solv. et credit. et Tribus Dn. Adami Orlicki Notarij
Ordin. Bursens.

J. Stanislaus Orlicki actr cum M. Simonem Zboinski
Dionysium Dobrzecz Cit. et alios.
Non Venit.

S. Stanislaus Olszewski actr et alij cum S. Paulum Lewicki
Act. per S. Stanislaum Olszewski Sup. et alios Cit. et alios
Cittus pro intercessore N. Magdalena de Strzeszkul Cit. et N. Adam
Lewicki Cortis Rebellis Vidue per N. Casparum Sto.
sienski Fratrem suum Pro intercessore Collegarum Cit.
pro Eccl. pl. Dam. ad affectationem Partis Cittae
Dat. Dilatio ad Proximam Causam prorsus Inquisi-
gnary cum Sepult. etc.

Persidus et Infidelis Stroka Mama actr et alij
cum Illes Nadratowski Succicki et alios Cit.
non Venit.

S. Joseph Kozierowski actr et alij cum S. Joannem Zglenicki alias
Act. per N. Josephum Kozierowski Sup. et alios Cit. pro
per S. Joannem Zglenicki Mansionarium Sup. et Cortis Sud. pro pl. Cittae
Jationem Dies ad Decisionem Suspensae Decisionis Causae prorsus ad affectatio
nem Dies ad Dat. Dilatio Inquisitionis citatq Sto. Super Contenta Protestatio
nem et Brni Partis actr. in Sepultationem Judicijs suis edu. etc.

M. Albertus Zottschi judex Crey Nowy Acta et alij cum
Joanne Zgleniehi et alijs Super Duas
Super, [illegible] Pater Stephanus Albertus Zottwardi Judex Crey-
nowy et Ptus Johannes Zgleniehi pro se et alijs cum
Ptis Judex respondendo Dicunt quod cum Ptes
nerum Zgleniehi magne gravi Bonor Zottwardi magna ab
offitio Burgrabiali Crenstowensi executoriale ad presens
Judicium factas Dilecti gravi Pater comparens et gravi
Ptis Zottwardi Judex Crenstowensis Satisfactionem
Decreti Crenis Judicij in presentia Stamarie hui
in Sepe Cta Sabbatis post Dominicam Exaudi in an-
no 1760. Inter Ptes exhibitis et Statutionis et extradationis L. Hedvigis Anvillae Ptis Zotto
wardi Judicis Crenstowensis Subdite prout Ptes ambe
Zgleniehi Actor post premissa Decreta respectis
varijs Certatibus Certi mensis indagationem ali
quem reperiri valeat expirimenq Super impositi
lem Gravi L. Hedvigis Anvillae Statutionis ad
Juretoriam evasionem se se tenuit et Razam
Duringeginta Marcas Polonicales ad mentem Legis
pro vadi Solvendam Offert. Cum tamen Cathe-
goria intuita Summa Sex Scotorum Flyns Lang per
Ptem Judicem Crenstowensem Gravi Actum intro-
Dicta ad Suprascriptam L. Hedvigis Statutionem
per anteriora Decretum Judicij in Dicto Superius
commutatum ad resolutionem alteriorem Suspensa
esse elicitur. prodicendo Summa Sex Scotorum Flyn
Lang gravi Ptem per Actum P. Zgleniehi ab eadem Anvilla
levata et recepta Ejusdem Ptis Crenstowensi Judici Dicto
objicitur Vicinde Dna Judicis Regij Sedentia Ptis
Zottwardi se probaturum, offert. Vicinde Suspensa
tam Gravi Statutionis et extradationis pretensa minus
L. Hedvigis Subdite gravi pretensa Evasionis jura-
toria per Ptis pretensa resolutione considera-
tis Causa presens Occurentijs ad effectationem
Gravi Ptis Zottwardi Judicis Crenstowensis Datur
Dilatio Inspectionis Sancti Actis Super Objecto
et contenta Pne Ptis ad 8 tam in Deductionem pre
tam Pactas Contraventionis Litigiosi Subsaveam presens con-
Judicij

Emendatione

emanda Civem pro ministerium in Sepser Iudicijs Civis
ad unel Pl. Catharinam vero una SS. Salvatore et
SS. Cosmam et D. primas Iudicium et Seruitia Inscripta
ne in Regestris iudicialibus pendens resolvere de-
bat. Datum presens vigore mei S. Zgleniczky
ad Iudicia Civitatis Civi Petrinum mandatum
Secretarius.

Clemens Kalwarski Burg Dns et Civ Iurisperitus
Civitatis et alij ex Dn. Michaelem Kuborski Deputatus Cassarij
Lapis &c.

Ad per Dnum Ethmann Universitatis Viennensis Studentem
Civitatis Dnum Michaël Kuborski Venatorem Bene Dilectum
Civem Iudicium Civis ad Deuidendum Contraversias Partium
Candidis Literis Dnum Kalwarski Notarij Civici Iurati
Vicegerentem Sengen et alij Successores D. Ignatij Fenbarth
Subjudicis Civici Dobrinensis in cujusque Scripti manuchi
d. 28 Martij in anno 1749 in Gonio Sadowine Datuati
per Dnum Michaelem Kuborski Venatorem Ex-
ercitium in Personam Supradicti D. Dnum Fenbarth
Subjudicis Civici Dobrinensis Super Summam Octingen-
torum Florenorum in Vim pretij Vinculorum pro quotuor
Equinatis licitato ab unoquoque datis et recognitis manuq
ejusdem Dnum Kuborski Dnijs Subscripti Solu-
tionem Dnum presentatis Summam Specificate omnino
exigent et Assignat. cum tam ex Literis Epistola-
ribus pendente D. Dnum Fenbarth Subjudicem de
bitum ad Dnum Kuborski Decretis manifeste con-
stat Supradictum D. Dnum Subjudicem Civicum
Civem Dobrinensem in minori pretio Summae Quingen
torum Florenorum pro tanq Equis comptatis acquisisse
et se contentatum Jure Literis obstringere, Quam
Summam Dnum Kuborski Solvendo Assert
Juridice, Studendo juxta tuli Decreti Civitatis Civicum
Summam protactam Quingentorum Florenorum citra Pro-
visionem et Prolationis Secundo post Dnum Sabbathi
Festum Ascensionis in anno presenti Coram Ju-
dicio et Actis Civicis Loco Sedente Banditorius
in Civitate Civica Contraventionis mei Civici manifestato
nem faciendi Publicum Sarti ad pretia ex
Lr monetae pacta reductionem currenti

Summam

[illegible] Portionum Coporticalis et Pupillaris providendi et in-
sinibendi Jemnitate sine quibus ei Juris Effugijs et Cav-
tellationibus subvat et realiter consumeret Lucta Re-
ne Dominos per ill Partes in Crimen et sub rigore Supre-
mum Judicium vem totius in instanti subvenit.

G Simon Kokorczyński act et alij Coz G Stanisław Kłoczowski et alios
Actor pte Actus G Bonaventura Miedziałowski pte
Judm Ctrum Pris ad Deidendi Controversiam Pium examen
Suspensa Decisione Causæ presentis ad affectationem Pris
ad Datum Dilationis Inquisitionis utrig Partis Super con-
tenta Protestationibus et Crimen Pris ad in Sequen Judi-
cijs Juris ediderunt Gl.

G Jacobus Borowski act et alij Coz G Adamum Zglenicki
Act per G Jacobum Borowski suo et alior nomine pte Citatio et alios
simul et Act per G Jacobum Miedziałowski Judm Ctrum Partis
utriusq Deidendi Causæ Suspensa Decisione Causæ pre-
sentis Lombriciatis Interrogatorijs et rectibus ad affecta-
tionem Earundem Pium Datum Dilationis Inquisitio-
nis utrig Partis Super Contenta Protestationes et
Crimen in Sequen Judicijs Juris ediderunt Gl.

G Adamus Lutomerski act et alij Coz G Jacobum Zglenicki
Citatio et alios

[illegible] [illegible] nonsunt.

Idem G actor et alij Coz G Valentinum Zglenicki Citatio et alios
Actor pte Actus simul et actor G Valentinus Miedziałowski
pte Judm Ctrum utriusq Pris Deidendi Suspensa De-
cisione Causæ presentis ad affectationem Earundem Par-
tium Datum Dilationis Inquisitionis utrig Partis
super Contenta Protestationes et Crimen in Se-
quen Judicijs Juris ediderunt Gl. Et Lombriciatis et
rectibus et rectibus

[illegible] Adamum Zglenicki act
G Gaspar Zglenicki act et alij Coz G G Adamum Zglenicki
et Josephum Paprocki Citatio et alios
Actor pte Actus Pris Andreas Zglenicki Parens adopti-
vus et Joseph Juris Paprocki generis pte Judm Deidendi
Ctrum Pris ad Sum ad Judm citat et quia G Gaspar
Zglenicki per Renunciationem Resignationis cujusdam certe
per G Andream Zglenicki in Ctrum Jos Paprocki

Conjum

Super Sortes Bened Zyberi et Alexandre eiusdem Stri
Petrum convenit, Decem partium nem Sortis Supra dicti Ste-
phani Zyberi pure sine subsequene exposuit, Verum quoniam
nullum jus hereditatis Gisbel Sortis sue in Judicio pre-
duxit Pars vera Stra Possessoria sua vigore Juramenti sue-
rum de se tutandum Pruinde Succumbentia petitoria
Juramenti Possessorei ne assariam esse Compertatione
Documentorum ad Probationem predicti here-
ditatis per P. Gasparum Zyberi actorem pro Se
pene Judicij sui sub amissione predicti sui
Juris Praetanei Judicij erat Conservatus Pro quod
pretitus comparendi Peremptorius Dei prez vigore

P. Stanislaus Zoltowski ad et alij C. Heredes et Pose
sores Beneficiorum Myszki Cl
Actores per P. Stanislaum Zoltowski suo et P. Laurentij
Smorzewski nomine Cl. Citatus per P. Joannem Zoltowski suo
et aliorum Cl. nomine ad Judicium Dei ad Deducendum
Suspensa Decisione causa prout ne assariam esse Ex-
Desiensionem Dñi Camerarii et Dominum Stroel unius ob-
sentia non obstante in Causa Suorum Smorzewski conclu
sentia non obstante in Causa Suorum Smorzewski conclu
sum Judicium erat Quod Judex mediantibus tempore
in anno prezenti tempestive de adventu Se
dis faciendi dilatione matura. Petitum Sum-
pte condescensionem. De ademptione Fundorum
et Pratorum ad grassandum Sortes pertinere debent
ingredient et invenit gobunt. Decempartium nem Pre
te Capiis interim Subsequene prosequat, Quin
centum Cl. et aque juste debebit praetanea sen-
tentiabit. Quod vero pure Causa prenticis appa-
ruerit ejusdem Causam ad Dñm Succumbentium
Petitus Stre Sexagesimi competens officium remittet
et Ster favorabiliter pro exigentia negotij Deinde ad
modum debitum Cl. et Regius Judicij Decisum Ster
parere et acquiescere sub Pene Banitionis alterius
Cl. nomine Cl. pro Ste contravenientes publicandi
debebunt de Terebuntur Quitatem Banitionis pre
dictam Ster per Ster subscriptum convo-
catum Judicium vero statuit instanti debitum
Dem prodere pro Stro Cl. Ster qui
vocarent et quis negotium presens prosequi
adhuc ad citandum sub rigore Pene Banitionis
comparendi Dei prez vigore

Ad

G. G. Lukowski et Kotarski actor et alii Cum G. Jacobum Czachowski Actor et alios

Actor per G. Ignatium Lukowski Filium nomine Parentis sui ac aliorum actor nomine pro citata cassanae et Negotij simul et actor pro interesse Gen. Czachowskich Conjugum per G. Jacobum Czachowski Maritum suo et Contis suae nomine pro Judicium Resolvendae Remissionem ab Officio Burgraviali Cron. Plocensi executoriali ex Bonorum Romatowo ad Judicium suum factum Citationem Partis actoreae ad Judicium edictum Decidendae Suspensa Legalitate Decreti Condescensorialis in Bonorum Suprascriptorum Bonorum Romatowo per G. Jacobum Kesicki Camerarium Terrae Plocensis expeditae ac toto negotio Causae praesentis necessariam esse denuo Condescensionem Judicij sui aut G. Bartholomaeus Mazowiecki Camerarij Terrae Plocensis duorum ubi tres absentia non obstante in Bonorum Eorundem Bonorum captato tempore in anno praesenti praevia temporis ac adventu Judicij sui faciendae Citatione conducendae adinvenit Quod Judex mutuo Partium sumptu Condescensurum adsit ante omnia Compostationem quorumvis Documentorum per Partes praestandae demandabit, quibus compostatis Legalitatem eiusdem Decreti Consensus cognoscet et resolvet, Eundem relevabit vel approbabit, de Sortibus per Partes possessis inquiret, mera super Iure extendendo liquidabit et ad quem de Jure venerit Solutionem Summarum regulabit, Processum cognoscet Partesque in obus Cathegoryis finaliter concludet ac moderabitur quorum vel cuius Judicij Decisioni Partes parere et acquiescere sub Poena Banitionis illo in Terrae Condescensionis super Parte Contraveniente publicanda debebunt ac tenebuntur Lucta Poena Bonorum per utramque Partem Partis per Partem sibi ab invicem compensandae Judicio vero totius in instanti solvendae Pro quo Terrae Partes quas voluerint et quas negotium praesens poposcerint adiicient adiicienda vero sub rigore Poenae Banitionis comparcant Decreti praesentis rigore

J. Łukowski actt et alij Cons. GG. Czachorowskie Citt et alios.

Act. per D. Ignatium Łukowski Tutorem suo et Successorum Ill.
Ill. Josephi Kołczynski et Mariannae Łukowska Conjugum nnae
pltr. Citta per Ill.es Michaelem Czachowski et Catharinam de Strupczewskie Conjuges et quae Consors in Ipsa
Mariti pltr. Judm resolvendo Remissionem ex Districtu
Bielsiensi per Rejectionem a Judicio suo ad praesens
Cadentiam, Judicium hic in Sepre agitatae facti resolvendo Pro
Priorem Ill.em Catharinam de Strupczewskie Czacho
wska ad Comprobationem juratoriam in eam ju
ramenti rotham quantum Summarum fatis ob Su
praesentiam Ill. Kołczynskich minorennium Paren
tum a G. Valentino Kołczynski minorenne pro Con
servatione ad se iuraverat et ab eo receperat adinve
nit et prout nihil quidpiam Eosque Successores in Sum
ma accepta injuriavit adinvenit et adeo Cui Ill.
Judicij sui apparitor ad pronuntiandum juramenti
rotham idque in instanti praestitit Super Sumas et
quae in Tymphonibus Pruthenicis et Sextarijs antiquis
Polonicis efficientem Summam Centum nonaginta
Tymphonae tum rublos Sex moschoviticos atque Impe
riales duos cussos ad quemlibet Septem Tymphonae
absque Sextaris Denique novem Semi imperiales quem
libet Decem Sextarijs numerando antiquae et
monetae ad Extremum binos florenos Pruthenicales
monetae Pruthenicae juxta modernam Currenti
am unum Tymphonae et grossos Septem Polonicales
valentes. et eamque Summam hic ad Judm suum
pro exolutione Minorennibus Ipsis Kołczynskim
comportavit. Qua Comprobatione attenta rotha
per Judm ipsi deprompta Decernat Judm
Quatenus Tae Citta Ill.es Czachowski Conjuges
praetactas Summas Superius Specificatas
juramenta evictas Parti ~~Citta~~ Actae in et pro Ta
xda pt Dominicam Conductus Paschae in anno
praesenti Coram Officio et Actis Crenae Ploiensi

Sub Poena

Jus

Banctionis in ibidem in Casu Contraventionis circa Mani-
festationem faciendae publicandae ad Manus Tuto-
rum seu unius Tutoris Pignus responsionis de-
monstrandae praevia inscribendae ac providendae Se-
curitate seu locatione Summae Ejusdem Pupilla-
ris in Bonis mundis et liberis faciendae locatio-
ne sine quibusvis juris Diffugijs et Protestatio-
nibus Solvant et realiter enumerent Lucta
Poena 3mmpp per Citatum Parti in Termino et sub
rigore supraseno Judicio vero totius in instanti
solvendae

G. Joannes Zglenicki actor et alij Cum G. Kozio-
wski Citatus et alios

Actor per G. Joannem Zglenicki suo et aliorum actor et Cit.
nne pro Citto simul et actor per G. Josephum Ko-
ziewski Maritum suo et Contis de Filiae nne pro
ad Obiectam a Latere Condemnationem ex Pte N. Ro-
salie Zglenicka Virginis Innupta aetate provectae
super G. Josepho, Koziewski Citto rne non solutio-
nis 14 mmpp Dno Judicij sui adjudicatae Fa 3tia
ante Fm S. Martini Pontificis in anno 1757mo
hic in Sepre in Judijs suis obtentae et publicatae
Tenen Eunae de loco standi Judm censet idq
in instanti Tanae moderamini Judicij sui se
subjiciente ~~Solvat~~ Solvat Parti objicienti
Septem Marcas Pol. Judicio vero totius in
instanti sub Poena Banctionis ex rgro Pe-
nalium publicandae et habere locum standi
Judm arbitratur in Negotioq Principali
Partibus experiri mandat in experimento Cita-
tiones Ptium ambar Decidendae Suspensa
Decisione Causae praesens combinatis Ptium
Autoratibus et reatibus ad affectationem Ea-
rundem Ptium Datur Dilatio Inquisitionis
Utriq Parti Super Contenta Protestationum
et Trnorum in Sequenti Judicijs suis edu-
cendae Etc.

XX Czachorowscy actt cum Relatione ad S. Andreæ Czachorowski et aliis actt

Acta per R. Jacobum Czachorowski Maritum suæ et Consortis suæ nunc plr. Cttæ D. Agnes de Zakrzewskie alterius exactus à S. Andreæ Czachorowski Relicta Conservidua plr. Judicium Terminum Peremptorium ad suum Judicium ad D. Decembris Controversiæ Partium examinandi Terminum Judicium suum documentaliter probatum et D. Jacobum Zakrzewski Venatorem Plocensem Patruum tum D. Agnetem de Zakrzewskie modernam ad S. Andreæ Czachorowski Relictam Conservidua Cttam Bona Dotalia Contractus obligationis 12ma Jbris in anno 1746to conditi et actis Curiæ Plocensis Castri in quo Acti S. Martini Pontificis anno per supra roborato tum visam et officiosa obligationis actu cum per supremissa roboratis Actum Summam in Bonis Zakrzewie magna hereditis in Summa Septingentorum Florenorum Robellus Jacobo Czachorowski et Catharinæ de Starskie in eisdem conjugibus in vadiosis intuitu cujus Summæ in Curia Exemptionis Bonorum Decretum Officij Curiæ Plocensis Castri in Vigilia Ct. S. Jacobi Apli in anno 1761mo Inter Cæteras adjudicationis causa Actis inter ipsis probatum et absolutum. Judicium Judex insistendo tam Juri obligationis per productis actis Decreto duplicis ejusmodi Sententiat Decretis Relicta D. Andreæ Czachorowski Conservidua tam sui Sexus per Stemma Statæ ad impetrandi Zakrzewski Venatoris Plocensis Patrui sui cum suis naturalibus exigentibus hereditis in prædictam Summam Septingentorum Florenorum Curiæ Plocensis Castri in Vigilia Ct. S. Jacobi Apli in anno proxime elapso 1761mo. prochentatam et obsignatam cum Processibus per quos Agentum ab acta præsentis Decreti ad Bonorum Sabatorii præsidium pro veniendi et computandi monetæ justa reductionem Currentis præsentis medietatis Florenorum Summæ ad mundi et Libertis Decretum in et Libris in Bonis mundi et Libertis Decretum in et per Vigilia Ct. Festi S. Joannis Baptistæ in anno præsenti Curiæ officii et actis Civitatis Curiæ Plocensis sub Bona Bona

Decretum

Damtsinis in hac ex Causa Contraventionis arcis manse
stationem faciend publicand ejusq; gradibus in jure Diffi
gyi et Distellationibus Parti cuilibet debeat et realiter com
meret Lucia Dem Zaszky pro[sic] Parti in Crimi et sub
rigore supras in Judicio non citate in instanti sol
vend. Condemnatio vero sub Poena M. Agnethen Za
vend. Condemnatio vero sub Poena M. Agnethen Za
szerwita ab M. Andrea Czakowski debitae Contie
videtur Sagax ex Pte M. Ibum Szathmarensis Legatorius
fertatio new et prorogatione de Dilatione Causae Summe absend
et publicat Judicio semis Dominis assistentibus

Illmus Admodum Andreas Stephanus Dus Szolis Prepositus
Veszprimiensis Aud etatis coram D. Joanne Kegichi sic etatis
Acts per D. Stephanum Wyciatowski in ipsis Dnis Sedentem
Actus Plus Judicium Termino Partis cuilibet Decidendi Controver
sys Partium exaudiri Suspensa Decisione Causa presens
necessariam esse considerans in Sua Camerarum Do
rectarum Dominicalium absentia non obstante in Statum Pla
narum Rzeszotary Pszczele et Bur Zacrudy captato tempo
re in anno presenti proxima tempestive de adventu Judi
cij Consolationis Dominicalis in Judicium mutuo Partium Sumptu Condescendum
ad et ante omnia Comportationem Documentorum qui
rumvis Causam presentem Concernentium per quem cumpe
tierit Producendi Demandabit Legalitatem Citationis
Domus Rzeszotary Pszczele cum altera inter Rtes cuilib
et Conpossessionales et resolutis Pretium Damnorum
Curiale utrum realiter per citatum vel in persona citati
rem Curiam conversum, liquidabit, et Solutionem re
stanciae ejusdem Petitae apparuerit per quem competierit prae
stanti Decernet Juramenta a quo necesse fuerit exigi et
Summam seu Summas Consortiales Dominae Steniciae de
ta de S. Catharina de Stuhlweissenburg Quae D. Kegichi Con
Dotales et ejus progenitas Successoribus Demonstrabit et
indigitabit ac sub Jus ad Stabilitum Quae D. Kegichi Con
Marchi condendas deputabit. Transgressionem vero Super
Summam Praesentis Cujusvis per Illum admodum Dum
Stephanum Stuhlweissenburgensem Prospectum Scriptionem in Ver
sionem Joannis Kegichi recognitam ac Summa cui
Servire debeat Cognitis gradibus in Dubys resolvet.

Manifestationis

manifestationes, protestationes, et acceptationes pro ut hic
in Curia animadvertet. et Ptes pro opportunitate tabis
negotij finaliter nihil in actum et irrevocatum relinquend
Pro justo et equo Deudet Dis judicabit ac moderabitur Du
rum vel cujus Judicij Decisioni Ptes parere et acquiescere
sub Pena Banitionis illo in Curia Condes cujus nis super
Ste contravenien publicand Debebunt ac teneb[illegible]
Lucta Pena [illegible] per utranq Ptem Sti pro Ptem
Sti ab invicem compensand Judicio vero totius in instanti
solvend Dem presentes injung[illegible]

Relicta D. Stanislai Lubojski Actrix etatis exp Sacram
D. Fragny Remata Jta Ed etatis.

Act per D. Mariannam de Borzewskie D. Stanislai Lubojski
Relictam Cortem Viduam suo et aliorum act nom pte Citat, pro
interesse DD. Adami et Catharinæ N. Simonis Lubojscii Hæ
redum pte Rhenus Gubernii Cortum Stratnis et Sowran
inter se germanorum Bergerstuck per D. Adamum Su
pra dict suo et Sowrum suor nom pte pro interesse Rhen
Catharinæ D. N. Stanislai Jun erusq Cortis Relictæ Cossij Vidue
Ejd D. Stanislai Lubojscii Cortum de Rhenwerck Jam Ac
tonij Ludi Ignatij et Elisabethæ Zakrzewscy pro D. Actore
rium Citatum suo et aliorum Citatorum nom pte Judm Remissorium
obstare Remeravit Rhen Dus ex una et Rhenatus Dom. Rematus
ad Judm pro ut se Jta resolv[illegible] Juramentum ante omnia Condescripti
in Actum Dom. Rematus per anteriora Decretum Judicij sui
assignata suum non Jta Sostata effectum Provide ne effectum esse
Dem Condescriptum Judicij sui ent Pte Remeravit Rhenum
Pro ut Dominum suum tres leges nisi Dus absentia non ob
stante in Actum Juramenti Dom. Rematum Captata tempest,
in anno prorogandi [illegible] Dus Judex mutuo Rhen
tempus Condescriptum [illegible] Cortem Antecessores Decreti Judicij
nis Contravention[illegible] Cortem Actoris Decretis Re
an pro justo et equo Remedet et Ptes finaliter nihil
in actum et irrevocatum relinquend Judet Dis judicabit
et moderabit Dus vel cujus Judicij Decisioni Ptes parere
et acquiescere sub Pena Banitionis illo in Curia Comit Su
per Ste Contravenien publicand Debebunt ac teneb[illegible]
Lucta Pena [illegible] utranq Ptem Sti pro Ptem Sti ab
vicem compensand Judicio vero totius in instanti solvend
Lege Act Ptes pro solvend et pro negotium presentes pro
rogarunt ad [illegible] alitanq vero subrigere Dem Danielis

[illegible] ad

Ex

comparent Die praesentis vigore

G. Simon Zglenicki act. et alij Cz G. Czachorowski et Alios Cit.

Act. per GG. Simonem Zglenicki et Mariannam Klewicka et quae Contem. in casu Marcii sui pl. Cittus, Simon et actor N. Joannes Czachorowski pl. comparens et secum judex contra Sectam Satisfaciant Partes utraeque Decreto anteriori Judicij sui in Puncto Comprobationis juxta Obductiones suas Vulnerum Inter Partes prolato idque in instanti et addit Partis Judicis ad Promptiam Juramenti notham idque in instanti. Aequoniam GG. Zglenicky Congen. Super Taxam Quinquaginta unius Marcarum Pol. ex moderamine Judicij sui adinventam in Vim praetensae Bonificationis Eorumque Vulnerum ac Concussionum nothamque per Judicem ipsi deprompta praestiterunt. Jamvero N. Joannes Czachorowski quamvis se ad Juratoriam Comprobationem similiter trahit cum tamen Lectis Inquisitionibus per Decretum Anterius Judicij sui causa et origo malorum primus quoque author extitisse, ~~[illegible]~~ exinde insecure Eaque sibimet causas de Concussiones videtur pro invindicabilibus declarat. Decernit Quatenus Ipse Cittus pro inflictibus Vulneribus et Malis Concussionibus Solvat Marcas Quinquaginta unius Pol. ex moderamine Judicij sui adinventas et per Act. Ptem comprobatas in et pro Tertia Ordo pt Dominicam Discrimine in Anno praesentis Coram Officio et Actis Cred. Ploc. sub Poena Banitionis in Actis in Casu Contraventionis Circa Manifestationem Fac. Cnae publicanae Die praesentis vigore

Synagoga Sierpcen. Judaeor. act. et alij Cassand. et Negotij Cz MM. Andrean Ensifercen Parentem et Joannem Ensiferum Ploc. filium Chamskie Cit. Cassand.

Act. Cassand. et Negotij per Perfidum et Infidelem Lewek Jakowicz Judaeum Sierpcen. Seniorem suo et Totius Synagogae Judaeor. Sierpcen. nne pl. Cittus Cassand. per G. Adamum Miłodowski RR. Clerici comparens G. Miłodowski RR. producere ad Officium Chamskie Plenipotentiam Judicem censet idque in instanti Tamen quoniam Pars Act. in eadem Comparitione persistit [illegible] sufficienti comparitione adinventa Partibus experiri mandat

in experimento

Jur

Decidendae Citationem Ptis ad Suspensa Decisione Causae praesentis tum Processu necessariam esse Condescensionem Judicij sui aut Jsor Camerariorum Terrium Ptae Duorum ubi tres unius ubi duo absentia non obstante in Ctum Civitatis Sepriensis captato tempore praevia tempestive de adventu Judicij sui faciendae Avisatione in anno praesenti conducendae adinvenit Quod Judicum mutuo Partium sumptu Condescensurum Comportationem Mensurae Sepriensis juxta Praxim cum alijs Civitatibus Palatinatus Ptae conformis et utrum alicui Parti comparenti Damnum inferre esse videtur per quem competierit praestare demandabit, Circumstantias divendenti um Segetes an ex beneplacito seu Libero arbitrio interessisse viderentur Animadvertet, Juramenta a quo necesse fuerit excipiet, Satisfactionem cui et a quo et si juste provenerit praestare adinveniet, de Violentijs Damnis ac Injurijs expremissa Circumstantia praevijs etiam expedienda piratorijs Inquisitionibus inquiret et investigabit. Poenas pro demerito facti Super quo interierit irrogabit et Ptes finaliter Decidet Disjudicabit ac moderabit Quos vel Cujus Judicij Decisioni Ptes parere et acquiescere sub Poena Banitionis illo in Ctrum Concl Super Contraventione publicanda debebunt ac tenebuntur Lucta Poena 3 m.t.P. per utramque Ptem Pte per Ptem Sibi ab initio compensandae Judicio vero totiens in instanti solvendae Pro quo Ctrum Concl Ptes Civitatem Sepriensem pro Comportatione mensurae Vicepalatinalis ac Eos quos negotium praesens poposcerint adcitent adcitandae vero comparent Dcm praesentem Processum cognoscet.

G. Valentinus Podczaski Camerarius Terrae Gostinensis ac et alij Con Religiosissimam ac Dedicatam Podoska Conventus Sepriensis Monialium Virginum Ordinis S. Benedicti Abbatissam Cttet alios

Ad Ctum per G. Valentinum Podczaski Camerarium Terrae Gostinensis suo et aliorum ad nne pto Citta per G. Adamum Sitodrowski RP.

Judex

Judex Generalem Petri acti Dominus Suspensum Decisionem
Causæ prædictæ adhuc pendentem Petri acti Datum Datæ
Inspectionis mihi Actuario Petri tam in Deductionem quàm enum-
Rationem Objectorum Scripturæ Contenta Lustrat Literæ et
Literæ Petri acti in Scripturæ Judicij sui Idioma Pol.

Personaliter et Specialis Jacobus Leszczowicz Judex Regni
et Actor et alij Cæ Lucæs Dei Gratia Antonij Rawa Regni
Citat et alios

Actor per Procuratorem et Specialem Mandatarium Jacobum Jakubowicz et Jacobum Lay
Zerwicz Judices Terræ Regni Regnum pro Citat per Jacobum
bum Leszczowicz Actorem Petrum acti Rei Citat de Bona
et Contentis Judicium erat Ideo Idem Actor in instanti et juxta
mandatum Literæ Petri acti ad præsens pro mandatum

Cæ Leszczowicz acti et alij Cæ Cæ Stanislaus Citat et
alios

Actor Petri Casimirus et Thomas Leszczowicz Suis et alios Actor
mandatum pro Citat Petrus Josephus Chodkowski pro Bona in Petri
actoris Petrum Citat de Bona et Contentis Judicium erat
actoris Petrum Citat de Bona et Contentis Judicium erat
et Ideo in instanti et juxta morem non Dicat Petrum Literæ
patris ad præsens pro mandatum

Cæ Stanislaus Actor et alij Cæ Hæredes et Possessores
Bonorum Zaleszczo Dzieduszycki Citat

Actor Petrus Stanislaus Stanisławski suo ac Cæ Thomæ Stanisławski
Petri Fratris sui mandatum pro Citat Petrus Matthæum Leszczyc
skum et Cæ Joannem Leszczowicki Fratris sui mandatum pro Citat Petrus
Cæ Joannem per Cæ Bartholomæum Mac Leszczowicki Citat
et Actoratum Petri Citat Dictus Dictæ ad Monumenta
Causam pridie impugnare quod Scripsit &c.

Cæ Carolus Leszczowicki acti et alij Cæ Cæ Bogusz Citat et alios

Actor per Cæ Carolum Leszczowicki pro Citat Petrus mandat et actor per Cæ Ada
mum Bogusz Actor et Curiæ suo ac Cæ Thomæ Jakubowicz
pro Petrus mandatarius Cæ Joannis et Cæ Mariæ Leszczowicki pro
Joannem Leszczowicki pro Petrus mandatarius Cæ Joannis Zacharowicki
per Cæ Thomam Leszczowicki Petrus mandatarius Cæ Actor repræsentat
Partes Inspectiones suo Coram Judicio Deductas idq; in ini
stanti et juxta repositorium Petrus Sathi factio ac in pro
missis adinventa ad Lectionem Earum Recognitionem et Lectus
Per Cæ Hadrianum Bogusz Curiæ Judicem alias in Lengyel

lectis et per singula Articulum punctatim examinatis Liquet
ex Eiz constat tam actorem Nr. Carolum Zgleniczki quam
Cttes Nles Joannem et Hilarium Zgleniczkie Adamum Do-
gurzki Athanasium Gutowski ac Eius Contentem, Czachowski
et alios in una Taberna in Domo Joannis Lewicki Ecclesiam
seum convenisse et ibiq de re portasse varias Litaram
mentem extendere per Nr. Carolum Zgleniczki cum No
bili Joanne Zgleniczki quandam Commutationem
Litarum exoptasse et affectasse, renitentem vero
ejus pretensa commutationis Nlem Joannem
Zgleniczki verbis seriis tractasse, Insuper ejus
Nlem Hilarium Zgleniczki hanc Scriptionem Iva-
dentem et velle sedantem cum exibrata manu
extra Taberna Eandem in Duellum Lege pro-
hibitum provocasse, et Tumultum inter omnes
excitasse, jam vero Cttes Nlis. Adamum Do
gurzki Hylarium Zgleniczki, Gutowski ex pri
mo Inspectu in Locu Duelli comparuisse, et Su-
pra scriptum Nr. Carolum Zgleniczki irrisisse, ani
mo frameis convulnerasse. per Nlem Gutowski in hoc
Eundem Diffamasse. Jam autem Nlem Czachowski in hoc
insistere nihil quidquam se se immiscuisse quin potius
pacifice se se gessisse et in neutram Litigantium Cbe
ere gerisse. Unde Judicium Punctibus Supra scriptis
Cttes advenit Deberit Quatenus Nr. Carolus Zgleni
czki uti primus author Evidentiae Litarum Cartel Nlis
ab acto presenti Sex Septimanis in gradiatur Eandem
per Spatium unius Septimanae continue et exple
at nel non in egressu de Curri Solvat Parti Litanam Du-
plicem Litigandi Judicio vero per medium Partis in
Curia Egressus de Curri Coram Officio et actis Cur Nlis
ex Sub Pena Banitionis in Casu Con-
travenit ionis in Manifestationem tam pro non
ad Sectionem Ruricam quam non Solutionem Mar
carl faciend publicand Judicio vero per medium
in instanti Solvend Deliq Nles Dogurzki Hilari-
us Zgleniczki atq Gutowski Cttes pro Sententia Convent

R. Caroli Zgleniski et alijs Violentijs illis ut supra ex-
pressum est attentatis quisq Eorum distinctim Sol-
vant per Duplicem Poenam 14 mm PP. Parti pro Trno
Suprascri de Turni egressus sub rigore simili superius
assignato Judicio vero per medium in instanti sub
Seorsiva Poena Banitionis ex rgo Penalium publi-
cand Vulnera autem R. Caroli Zgleniski ex occasione
prima Ejus et in Duellum provocatione inflicta pro
Invindicabilibus Judm declarat. Rlem autem Czacho-
wski uti Innocentem Judm Liberum facit et pronuntiat
Deri praesens rigore

Continuatio Causar. sub actu Feriae Tertiae post
Dominicam Laetare Quadlen pxae Anno Dni 1762.

G. Bialloskorscy actt et alij cont S. Michaelem Wolinski citat et alios

Act per J. Stanislaum Bialloskorski Maritum suo et Con-
sortis suae mae plr. Citta per S. Thomam Uniezyski Actt.
Tanq ad repositionem comparens Partis Citta datur
Dilatio majoris ex quo Causas majoris importantiae
S. Michael Wolinski Cittus in Judicijs Castrens Ostro
iens attentat quam probabit in Sequens Judijs suis
Literatorijs Documentis etc.

G. Josephus Paprocki actt. et alij cont Rlem Franciscum
Kurowski citat et alios

Actor plr. Cittus R. Franciscus Kurowski plr. Judm Trnum
Partis actoreae suum ad Judm edit Decidendae Signis
Cittus Rlis Kurowski Servitium apud actorem be-
nevole Suscepisse eundem tamen nonnisi per tres
hebdomadas praestasse ~~[illegible]~~ et ulterius continu-
are renuisse judlo agnoscit Proinde pro Ejusmodi
Auspicio Partis actoreae Decernit Judm Quatenus
Cittus Poenam 14 mm PP. in et pro Ct. Wa pt Ctm S.
Martini Pontificis et Confessoris in anno 1763 ventur
eiq actori etiam ad manualem quietationem Solvat
et realiter enumeret facturus praemissa sub Poena
Banitionis in Casu Contraventionis in Triduo circa
Manifestationem Eorum Officio et actis Crenq Plo-
cenq faciendae publicandae Res autem mobiles et
Vaccum Offo arresto apud R. Antonium Kurowski
innodatas

Jus

post subsecutam Poenae 14 mon. Pp. Satisfactionem Eius Citto Libere recipiendas concedit Dn. praesens ugorem ac praecomittit.

G. Petrus Czachorowski actor et alij cons. Haeredes et Possessores Bonor. Dobrenice major actor et alios

Actor per N. Petrum Czachorowski suo et aliorum actor. nomine plur. Citto ~~[illegible]~~ pro interesse N. N. ~~Alberti~~ ~~[illegible]~~ Francisci Sulkowski, Valentini Czachorowski, Antonij Sulkowski, Gasparis Daczewski, Simonis Dobrzyniecki, Valentini Brudnicki, Thomae Dobrzyniecki, per Eosq. plur. Citto simul et actor. pro interesse Nlium Jacobi Mieszkowski et Mariannae Petrykowska Conjugum et quae Consortis in assa Mariti per Eosq. plur. pro interesse reliquor. Citto per N. Franciscum Sulkowski. Judm. Trnos Partium suum ad Judm. institutum Decidendae Suspensa Decisione Causae ~~Causae~~ praesentem Datur Dilatio Inquisitionis utriq. Parti Super Contenta Protestationum et Trnor. in Sequenti Judijs suis educendae etc.

N. 14 Czachorowscy actor et alij Cons. G. Petrum Czachorowski et alios

Actor per Nles Albertum Czachorowski et Susannam de Kłobukowskie in isem Conjuges et quae Contem in assa Mariti sui per se plur. Citto per N. Petrum Czachorowski suo et aliorum Actor. nomine plur. Judm. Trnum Ptis actor. Decidendae Suspensa Decisione Causae praesentem ad affectationem Partium Dat. Dilatio Inquisitionis utriq. Parti Super Contenta Protestationum et Trni Partis actor. in Sequenti Judijs suis educendae etc.

Relicta et Successores ob. G. Martini Zglinicki Actrix et alij cons. G. Zglinicki Citto.

Actor per N. Lucam Zglenicki suo et aliorum actor. nomine plur. Citto G. Antonius Benedictus binnus Zglenicki per G. Thomam Unierzyski Rep. Judm. Trnum Ptis actor. Decidendae Controversijs Partium exauditis Propiorem G. Antonium Zglenicki Citum ad Comprobationem juratoriam prout nullas res mobiles varias, tum Vestimenta muliebria ac Summas fatis ob. G. Agnethis Zglenicki Virginis

Virginis ad Stolæ et Servorum Juridicâ sub prætextu Re-
cessûs Patris Defensum ejus in Petito Decretorij Legatis
non acceptati et quantum ex ad eyctis ad Directis Re-
cessûs rectè sibi debetur advenit ad Juramentum
in Scyphum Judicis sui expostulare et exhibitæ Pert
quam Comprobationem vel non Judex Decernet in
quid Juris et Justitiæ erit &c.

Relict ad N. Valentini Lisicki ad etalij cum Mr. Lisicki
et etalios

Actor per R. Antonium Lisicki Filium una patris et Matris
Juxta ejus Petita per R. Rudolphum Lisicki suo et aliorum
nomine plo. Judicium Partis ad Deliberandum ad assertio-
nem Partis. Citatæ Datur Dilatio ad monimenta Causam
præsentes Cinque grana ad Scyphum &c.

Nicolaus Jerzechowski ad etalij cum Alex Martinum Zoltowski
et etalios

Actor R. Antonius Jerzechowski plo. Citatus N. Martinus Zol-
towski plo. Judicium Partis ad suum ad Judicium ed ad
Deliberandum Contraversyæ Partium examinatæ Proviam Citatus
Nicolaus Zoltowski per manifestationem Coram actis Cyrcy
Sloceny Data 6ta post Festum Summæ absolutæ Conceptionis Be-
atissimæ Virginis Mariæ in anno 1756to contra
ad Statum Jaquarantenam Statutum Diebitarum Illegi-
timatem Rubri Objectæ Deducitur Quinde hæ gra-
vi in objecto Decem Quem Antonium Jerzechowski
Actorem in eundem Actionem dicit ac Subsidiariam Lite-
Citus comportare Copulas Parentum suorum Defuncto-
rum ac suis Testatis Judicium esset id quod in instanti
Stans ad sufficientem Deductionem Legitimitatis
Citus sui Exinde pari Statu Nobilitaris et Citi Le-
gitimi se se et antecessoribus suis nitente repre-
sentit sua in Judicio Documenta infrascripta nempe
Copiam Declarationis Matrimonij Inter N.N. Alber-
tum Jerzechowski et Martianam de Obrzeskie Subsequa-
Viduam mutuo Conjuges d 29na Mensis Aprilis Li-
anno 1697 in Plaga Ecclesiæ Strzechowij per Albrem
ad marg Abum Joannem Kamieńskij Varochiam Rze-
skiensem Conjunctim subscriptam et ex Libris Copula-
torum

Jus

ejusq Ecclesiae Pluchocienq 20ma Mensis Martij in
Anno 1762do per Illrem admodum Rdum Brodzienski
Decanum Dobrinq Praepositum Pluchocienq extraditam
Demum Alteram Copulam Legitimi Ortus sui ex Libris
Metricis Ecclesiae Siecienq 26. Maij in anno 1705to
per admodum Rdum Franciscum Sadzenski Parochum
praemissae Ecclesiae Parochum Baptisati excerptam Le-
gitimorum Conjugum Parentum Gnosi Adalberti Go-
rzechowski et Martianae Consortis Filium fuisse
palpabiliter demonstrantem Quibus Attentis Do-
cumentis plenariam Probationem Legitimi ortus
incerta quin potius malitiosa, mente per Cit. exprobati et praemissa manifesta-
tione de Actu ut supra expressum calumniati Sat
lucide explanantibus Eundem Cittum Illem Mar-
tinum Zoltowski in Obiectis graviter succubu-
isse Judm arbitrat et Licet ab eaq manifestatio-
ne per se facta mentionataq Calumnia judex recedit
cum tamen bonam famem intaminataq honori no-
cere Eundemq in publicum rodere praesumpsisse
videtur Pro ejusmodi nimio Ausu non Posse Pae-
nas Lege publica Sancitas Eundem evadere Ei-
nimo in reconciliationem ejusq Legis punibili
Eaq Illi Martino Zoltowski adinvento Senten-
tiat Quatenus Ipse Cittus Turrim Castri Plocenq
inferiorem in et pro Ita Eda post Ftm S. Michaelis
Archangeli in anno futuro 1763. ventura ingrediatur
Eandemq per Spatium Duodecem Septimanarum
continuet et expleat nec non in Egressu de Tur-
ri Solvat Ducentas Marcas Polonicales Judi-
cio vero per medium Parti in Trno Suprascrio Egres-
sus de Turri sub Poena Banitionis circa manifesta-
tionem Coram Officio et Actis Crenq Plocenq fa-
cienda publicanda Judicio vero sub Iaorsivo rigo-
re ex rgro Poenalium extendenda solvenda Nihil-
ominus ad Satisfactionem tam Legis positivae
quam Laesi honoris revocationem vulgari Ser-
mone juxta praescripta Legis in Facie Judicij
praesq Dictante Illi Judicij sui apparitore instan-
tanee

instantanee exclamandam et subsequenter Judex praecipit ac demandat. Suprascriptam vero Manifestationem Calumniose interpositam ac alios quosvis Laesivos actus si qui intercesserint Judex cassat et annihilat. Nihil honori bonae famae ac existimationi nocere obesse declarat praetactam manifestationem ad primam Partis Actoreae requisitionem ex actis Castrensis Plocensis eliminandam Judex sententiat. Quo vero spectat refusionem Litis Expensarum hac in Causa peractae erogatae ~~per Cancellariam~~ Statuit Judex Quatenus Gnus Gorzechowski actor comprobet regestrum erogatae expensarum salvo moderamine Judicij sui idque instantanee. Tandem praescindendo Juramentum Eius actis explere injunctis ex moderamine Judicij sui quotam Triginta Tynfos adiuvenit et decernit Judex Quatenus Ipse Cittus Nobilis Zoltowski praerecensitam quotam Triginta Tynfos in et pro superius designato Egressus de Turri Trno Solvat et enumeret facturus idque sub Poena Banitionis in Casu Contraventionis Coram eodem Officio et actis Crenis Plocensis circa Manifestationem faciendae publicandae.

Nobilis Witusey Actor et alij coram NN. Malewskie Cittatis et alios

Actor per N. Petrum Witowski suo et aliorum actorum nomine pro Citta pro interesse NN. ~~Bernardi~~ Relicti ob S. Thomae Malewski Consortis Viduae Matris et Bernardi Filij Malewskich per G. Franciscum Lipinski. Tandem non sunt.

Nobilis Sulkowski Actor et alij coram M. Zoltowski Judicem Crenis Plocensis Cittatis et alios

Actor per SS. Andream Parentem et Catharinam Virginem innuptam Filiam Sulkowskie, Obrębskie, Dobrzynieckie, Bombatskie aliosque Haeredes et Possessores Bonorum Zorawinko Dziewki suis et aliorum Haeredum et Possessorum Eorundem Bonorum nominibus pro Citata simul et actor per G. ~~Joannem~~ ~~Uniewski~~ ~~Actor~~ Thomam Uniewski Nobilis Judex Crenis Partium utrarumque suum ad Judex institutum Decidendae

Jus

Siquis Ptes utrique reciprocam Confoecastrationem Prato-
rum et ademptionem Fundorum Inter Bona Mochowo ex fui
Zoltowski Judicis Crens Ploc. hereditatis abuna, et Zorawinski
Dzieduli Heredum et Possessorum Eorumque Bonorum pte ab
altera sum exinde alias fundi Interventias sibi objici-
unt quae sine Condescensione Decidi nequeunt Proinde
infrascriptorum peragendae necessariam esse Condescensionem
Judicij sui aut Eorum Camerariorum Trium Plocen.
Duorum ubi tres unius ubi Duo absentia non obstan-
te captato tempore praecia tempestive de adventu Ju-
dicij sui faciendae Acisatione in Ptum praemissarum hereditatum conducendae adinvenit
Quod Judm mutuo Partium Sumpto Condescensu-
rum Comportationem quorumvis Documentorum
fundos et Prata evincens per quem competie-
rit praestandae demandabit, de avulsione sive
ademptione Fundorum et Pratorum Trnis per Ptes
comprehensorum praevijs etiam si opus fuerit ex-
pediendae Inquisitionibus juratorijs inquiret,
et investigabit, Deoccupationem pro re cujus
intererit subsequendae peraget Poenas super quo
intererit irrogabit, et Ptes pro exigentia Legis
Justitiae Documentorum et Trnorum Decidet Dijudicabit
et moderabitur Cujus Judicij Decisioni Ptes parere
et acquiescere sub Poena Damnationis illo in Trno
Concl. Super Pte contravenientes publicandae debe-
bunt ac tenebuntur Licita Poena 3 mm PP per utramque
Ptem Pt per Ptem sibi ab initio compensandae
Judicio vero totiens in instanti solvendae Pro quo
Concl. Trno ptes quos voluerint et quos negotium
praesens possederit adcitare adcitandae vero sub
simili rigore comparere tenebuntur Dni praesens
rigore p in ordine.

G. Josephus Paprocki ad et alij G. G. Gasparus Zglenicki Cit. et alios

Acta p. S. Josephum Paprocki suo et aliorum Actis ante pte Citta si-
mul

Citta simul et Judicens per G. Thomam Unierzyski Rel. Judm Trnum Ptis actae Decidendae Suspensa Decisione Causae praesentis ad affectationem Partis actae Datur Dilatio Inquisitionis utriusque Parti super Contenta Protestationum et Trni Ptis actae in Sequenti Judicio suis educendae etc.

G. Petrus Zglenicki actor et alii cum GG. Białłoskorskie Cit. et alios

Actor ptr Citata per G. Paulum Zołtowski Stanc. ad repositionem comparens Ptis Cittae Datur Dilatio majoris G. Ignatio Białłoskorski ex quo Causas majoris Importantiae in Judicio Crenae Posnieniensi attentat quam probabit Literatorum Documentis in Sequenti Judicio suis etc.

G. Adamus Zglinicki actor et alii cum G. Jacobus Borowski Cit. et alios

Actor per G. Adamum Zglenicki Maritum suo et Contis suae nne ptr Citta simul et actor per G. Jacobum Borowski suo et aliorum Cit. et actor nne ptr. Judm Trnos Partium utrarumque Decidendae Suspensa Decisione Causae praesentis Datur Dilatio Inquisitionis utriusque Parti in Sequenti Judicio suis educendae etc. super Contenta Protestationum et Trnorum.

GG. Kęsicki et Adamus Rzeszotarski actor et alii cum Nlesalis Miętkowskie Cit. et alios

Actor per G. Joannem Kęsicki suo et aliorum actor nne ptr Cit. interesse RR. Simonis Mathaei Jacobi et Joannis Sięmiętkowskich per Eunae G. Simonem Sięmiętkowskich suo et aliorum Cit. nne ptr. Judm Trnum Ptis actae Decidendae Suspensa Decisione Causae praesentis necessariam esse Condescensionem Gnorum Camerariorum Trnum Plocensium unius absentia non obstante cuptato tempore in Trnum Bonorum Rzeszotary seu Bor Zawady conducendae adinvenit Quod Judm mutuo Ptium Sumptu Condescensurum ante omnia Comportationem quorumvis Documentorum Causam praesentis eiusdem per Ptes Stanc. demandabit, Sortes eis competierint adjudicabit et Easdem distinguet et pro re Cujus interest deoccupandae facietur et Ptes

in omnibus Praetensionibus finaliter pro Opportunitate totius negotij Decidet Dispudicabit ac moderabit Quorum vel cujus Judicij Decisioni Ptes parere et acquiescere sub Poena Banitionis illo in Trno Concl. Super Pte controveniens publicanda debebunt ac tenebunt Cuita Poena 3mmPP per utramq Ptem Pti pro Ptem sibi abinicem compensanda Judicio vero totiae in instanti solvenda

Perfidus et Infidelis Jacobus Leyzerowicz Judaeus Sieprag Actor et alij cum Successores ob G. Antonij Kowalewski Citatus et alios

Actor pro Perfidos et Infideles Moszko Jakubowicz et Jacobum Leyzerowicz Judaeos Synagogae Sieprensis ptr. Citta per G. Paulum Zoltowski Judm. Trnum actor Ptis decidendae Controversijs Partium exauditis comprobent actores Judaei Sieprensis regestrum praetensionum suarum ad ob G. Antonium Kowalewski vendicatarum per se in Judicio praesens porrecta idq in Sequens Judijs suis postquam comprobationem vel non Judm Decernet id quod Juris et Justitiae erit etc.

G. Martinus Zoltowski actor G. G. Antonius Gorzechowski Citatus

Actor ptr. Citta pro K. Antonium Gorzechowski Parentem suo et Pupillorum suorum ante ptr. Judm Trnum Ptis actor Decidendae Suspensa Decisione Causae praesens necessariam esse Condescensionem Jnos Camerariorum Trnum Plocensium unius absentia non obstante captato tempore in Turnae Bonorum Solkowo Tyburski seu Rzeczne conducendae adinvenit Quod, Judm mutuo Ptium sumptu Condescensorum ante omnia Competentiam actoratus et actionis Partis actor cognoscet et resolvet, Successiones pro quascunq Personas in Partes devolutae ad quem regulari de Jure venerint applicabit, Ex divisionem Sortium si opus fuerit peraget et Ptes in obus Causae praesens occurentijs finaliter Decidet Dispudicabit ac moderabit Quorum vel cujus Judicij Decisioni Ptes parere et acquiescere sub Poena Banitionis illo in Trno Concl. Super Pte controveniens

publicanda

publicarum tenebuntur huiusmodi Poena 2 mensium p. utraque
Ptem Pti per Ptem sibi ab initio compensandae Iu-
dicio vero totius in instanti solvendae.

G. Stanislaus Chlebowski actor et alij cons. Relict. et Successo-
res Gi G. Valentini Klosinski citat. et alios
non sunt

Idem Actor cons. G. Paulum Swięcicki et Gaspar. Swię-
cicki cit. et alios non sunt.

G. Gi Strusinscy actor et alij cons. Heredes et Possessores
Bonor. Zurawina citat.
non sunt.

Illustris Admodum Rndus Stanislaus Malanowski Praepositus
S. Spiritus Sieprecensis Actor cons. N. Andreas Komorowski
et alios Citat.

Actor per Illrem admodum Rdum Stanislaum Malanowski Prae-
positum Ecclesiae S. Spiritus in Sieprc suo et aliorum actor
nomine plr. Citatus N. Andreas Komorowski plr. Iudm
Trnum Ptis actor Decidendo Suspensa Decisione Causae
praesens ad effectationem Partis actor Datur Dila-
tio Inquisitionis Parti utriusque tam in Probationem
quam emundationem obiectorum Super Contenta
Protestationis et Trni Partis actor in Sequens Iudicij
suis Eduendae Etc.

G. Andreas Komorowski Actor cons. M. Adamum Bro-
mierski Succamerarius Vissogrodiensis ac alios Citat. ad Statum
Actor plr. Citatus pro interesse Infidelis Lechman Iudaei
Sieprensis per se plr. pro interesse Successorum et Infide-
lis Abraham per Infidelem Abraham Jakubowicz
suo et aliorum Successorum nomine plr. pro interesse reli-
quorum Citat. per eundem Iudm Trnum Partis actor De-
cidendo Suspensa Decisione Causae praesens necessa-
riam esse Condescensionem Gi Camerariorum Trnum Plo-
censis unius absentia non obstante captato tempore
in Fundum appidi Sieprc conducendae adinvenit, Quod

Quod Judex mutuo Partium Sumptu condescensu-
rum Compotationem Scriptorum manualium
tum quietationum ac regestrorum per quem com-
petierit praestanda demandabit Summas per
Judaeos Sicipreens mutuo contractas liqui-
dabit, Solutionem Summarum cui et a quo et
si juste provenerit praestanda injunget, et
Ptes finaliter Decidet, Dijudicabit ac mode-
rabitur Quorum vel cujus Judicij Decisio-
ni Ptes parere et acquiescere sub Poena Ba-
nitionis illo in Brno Conae Super Pte con-
traveniens publicanda debebunt ac tene-
bunt Luita Poena 3 mrrPP per utramq
Ptem Pti per Ptem sibi abinsiem compen-
sanda Judicio vero totius in instanti solvenda

Actum in Raciąż in Terminis Communi
bus Terrestribus ex Publica acclamatione Vigore
Constitutionis Grodnensis Una Cum Continuatio
ne anteriorum Causarum in Diem hodiernam
Incidentibus Feria Secunda post Dominicam
Judica Quadragesimalem Proxima Anno Domi
ni Millesimo Septingentesimo Sexagesimo
Secundo

Coram Illustri et MM Francisco Ignatio in Boro
wice Rościszewski Judice Alberto in Bonisław Ubysz
Subjudice et ex Ptu Plocen ad Tribunal Rnī Petricoviens
et Lublinen Judice Deputato Josepho a Kozłowo Kozło
wski Notario Terribus Plocen in Praesentia MM ac GG
Francisci Rościszewski Judicis Stanislai Ubysz Subju
dicis Terrium Plocen Bartholomei Mazowiecki Jaco
bi Kęsicki Camerariorum Terrium Plocen Valentini Bru
dzieński Instigatoris Joannis Chmielewski Thomae
Unierzyski Joannis Umiński Burgrabiorum Coe Plocen
Stanislai Mathei Chyczewskich Ignatii Nieznański
Floriani Cywiński Pauli Murawski Simonis Głaze
wski Josephi et Joannis Kwaśnieborskich Stanislai
Męczewski Clementis Balinski Pauli Gutkowski nec
nec non MRGP Josephi Wyszczyński de Bonisław authi
et Jurati actum Praesentem acclamant.

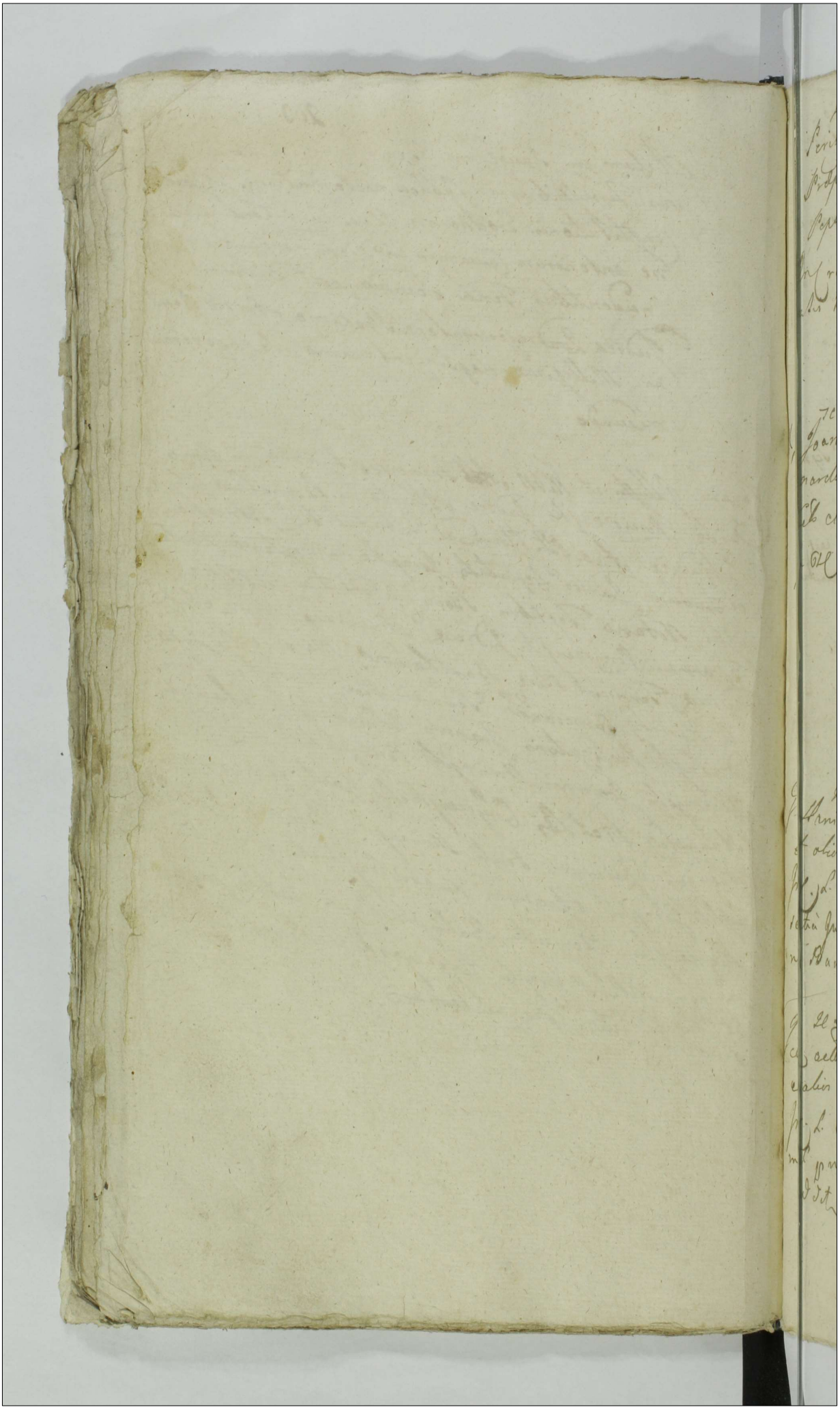

Ic B
Perillustris Andr Rndus Nicki Canonicus Plac
Praepositus Drobinę actor et alij Cę GG Cieciorskie
Peplauskie Cit et alios

In C ratione Consanguinolationis Cemeterij Ecclesiae Parochi
alis Drobinę BP quae D. addit et R
Arestat N. Stanislaus Mądzewski

Ic B
X G Joannes Uminski BCP actor et alij Cę M Ber
nardum Kosielbrodzki Subjudicem Terrenum Dobrinę
Cit et alios

In C B D. addit et R reliqua ut in Producto
Arestat J. Bartholomaeus Mazowiecki

Ic L reinductionis
G Stanislaus Chyczewski actor et alij Cę G Gutkowski
et alios Cit

In C L reinductionis in Bona violenter adempta in prae
sentia Judicij competenti pro quo res est in instanti sub Pe
na Banitionis quae D. addit et R reliqua ut in producto
Arestat Citatus

Ic L Cooper Do Lwa Summ
G actor et alij Cę GG Zmijewskie Myslinskie
et alios Cit

In C L Comportationis Documentorum Levationisque Sum
mar pro quibus res est in instanti sub Poena B quae D.
addit et R reliqua ut in Producto.
Arestat N. Albertus Gutkowski

Il L. ext. Salis
G Mathaeus Chyczewski act. et alij Cz. G. Zmi-
jewski Cit. et alios

In C. L. extraditionis Salis Districtualis pro quo res est
in instanti sub Poena B. quae D. addit. et R.
arestat idem

Il L. Salis
G Josephus Kwasieborski act. et alij Cz. G. G. Sczmy-
tkowskie et alios Cit.

In C. L. Satisfactionis Contentis Citationis sub in casu ex-
pressis pro quo res est in instanti sub Poena Banitio-
nis quae D. addit. et R. reliqua ut in Product.
arestat N. Albertus Siemiątkowski

X In Franciscus Ignatius Rosiszewski Judex Terris Plocen. act.
et alij con. G. Joannem Sulerzyski cit. et alios
Coram Subdelegato Jso Valentino Brudzinski Instigatore Cen.
Plocen. J. C. B. D. A. et R.
Valentinus Brudzinski Jl. Plocen. ad Causam Subdelegatus
arestat Mnlis Judicialis.

X M. Sokolnicki Tribunus Ptus Plocen. act. et alij
Cz. M. Szabłowski Colonellum Exercituum Rni Cit. et alios
In C. Lucrum Solutionis Summae pro quo res est in instan-
ti sub Poena banitionis quae D. A. et R.
Arestat Mlis

265

Consors G. Makowiecki actor et alij Cons. MM Kozubrodzkie Cit. et alios

In C. ex Remissione Lucrum alterioris tertio finalis faciendae executionis pro qua peragenda ad Mcum loci Capitaneum remittitur. Arestat mnlis Judicialis

G. Smoszewski actor et alij Cons. GG Grabie et alios Cit.

In C. Lucrum Simile
arestat Citatus.

F. Jacobus Bichalski actor et alij Cons. GG Elazejskie Cit. et alios

In C. Lucrum Solutionis Summae pro qua res est in instanti sub Poena Comminationis quae D. F. et R.
arestat mnlis Judicialis

Consors G. Ignatij Nieznanski actrix et alij Cons. Famatos Brudnickie Cives Racuscen. et alios Cit.

In C. Lucrum Solutionis Summae pro qua res est in instanti sub Poena Comminationis quae D. F. et R. remittitur.
arestat F. Antonius Brudnicki.

Ill B
G Josephus Kwasieborski actor et alij Con G Paulus Męczeński Cit et alios
In C B D R et R
arestat citatus.

Ill Lext: vacca
G Paulus Męczeński actor et alij Con G Ludovicus Gutkowski et alios Cit
In C Lucrum extractionis vaccae pro qua res est in instanti sub Poena bannionis quae D R et R
arestat G. Albertus Liemiątkowski.

Ill Satisf.
Ill actor et alij Con G Petrykowski Cit et alios
In C Lucrum satisfactionis atacnis in eas expensis pro qua res est in instanti sub Poena bannionis quae D R et R
arestat N. Andreas Petrikowski

Ill B
G Kwasieborski actor et alij Con G Balinski Cit et alios
In C B L R et R
arestat N. Paulus Męczewski.

Tercia ad Top. Et L. Solo Lud.
G. Thomas Korzybski actor et alij Cz. GG. Glazewskie Sol. et alios Cit.
In C. ex adiectione loco peragendae executionis Lucrum summae solutionis pro quo res est in instanti sub Poena bannionis quae D. A. et R.
Arestat Mnlis Judicialis

Ut L. Dobli
GG. Smoniewscy Conges actor. Cz. GG. Karwowskie Sol. Cit. et alios
In C. Lucrum Solutionis Summae dotalis pro qua res est in instanti sub Poena bannionis quae D. A. et R.
Arestat Nlis Joannes Kwasiborski.

Ut L. L. S.
G. Nadratowski actor et alij Cz. GG. Gutkowskie Sol. Cit. et alios
In C. Lucrum Solutionis Summae pro qua res est in instanti sub Poena bannionis quae D. A. et R.
Arestat N. Joannes Chądzinski.

Ut
Perfidus et Infidelis Hodny dict. Sarna actor. et alij Cz.
Famatos Brudnickie Cives Raciąscy Cit. et alios
In C. Lucrum Satisfactionis antiquis citationis in eam expressis pro qua res est in instanti sub Poena bannionis quae D. A. et R.
Arestat Fm Joannes Matuszewski.

Ex B
G Gutkowski act et alij C G Paulum Mączewski Sed
Jm C B D Aet R Cet et alios
arestat Citatus.

Ex B
Id act et alij C G Balinski Citat et alios Sed
Jm C Bam D Aet R
arestat N. Paulus Mączewski.

N L Latisf
Successores ob G Antonij Komorowski act et alij
C Ill Joannem Rycharski Notarium Thesauri Rnd
Cet et alios
Jm L Liurum Satisfactionis Contentis Citatus
in eadem expressis p quo res est in instanti Sub Poena
bannonis quae D Aet R
arestat Mrtis Judicialis

Ex L Cas Trans resp Sub B Kraszewo Włodki
N Albertus Gutkowski act et alij C N Chyczewski Sed
Cet et alios
Jm C Liurum cassationis quarumvis transactionum contra Kra
szewo Włodki cum praeiudicio Subsecutarum p quo res est in instan
ti Sub Poena bannonis quae D Aet R
arestat Citatus.

7 c ex R L Ultima
N Paulus Murawski et alij actor Cą SS Nadratowskie
ac Impugnatores Br Gutkowo Wite Cd et alios
In Z et ex remissione Lucrum ultimarie fortis finalis ac
faciendae executionis pro qua peragenda remittitur ad
Mcum loci Capitaneum
arestat N. Joannes Chądzyński.

U L Cass resi S B osiek Włościbory
G Alexander Osiecki actor et alij Cą G Felicia
num Karski Cd et alios
In Z Lucrum cassationis Donationis pro qua res est in instanti
Sub Poena Exmionis quod D A et R
arestat mntis Judicialis.

U B
N Mączewska Virgo Innupta actor et alij Cą N N
Miłosiewskie Cd et alios
In Z B D A et R
arestat N. Bartholomaeus Miłoszewski.

7 c ex R L Ulter
G Thomas Chyczewski et alij actor Cą Relicta
et G Casimiri Chyczewski B C Pl Cd et alios
In Z et ex remissione Lucrum ulterioris fortis faciendae
executionis pro qua peragenda ad Mcum loci Capitaneum
remittitur arestat mntis Judicialis.

Ex Satisfa.
G. Joannes Chyczewski actor et alij Cor. G. Franciscus Milocki Cit. et alios
In C. Lucrum satisfactionis contentis citationis p. qua res est in instanti sub Poena bannionis quae D. Ret. Rx
Arestat Mnlis Judicialis. B

Ex Satisfa.
G. Alexander Zylenicki et alij actor Cor. G. Petrus Zylenicki et alios Cit.
In C. Lucrum simile
arestat citatus.

Ex exad. Lext. Bon.
G. Chodzenski actor et alij Cor. GG. Lipowskie Cit. et alios ad Cit.
In Z. C. et exadcitand. Lucrum extractionis bonum p. quibus res est in instanti sub Poena bannionis quae D. Ret. Rx
arestat Mnlis Judicialis.

Ex Rx Lult.
G. Joannes Kwasieborski actor et alij Cor. G. Ignatius Kwasieborski et alios Cit.
In Z. C. ex Remissione Lucrum ulterioris fortis faciendae executionis p. qua peragenda remittitur ad M. Loci Capitaneum. Arestat N. Pauly Mączewski.

Ex L Lot Sd
G Limon Niedrowski actor et alij Cum G Maliszewski Sod
Cit et alios
In Z Liurum Solutionis summae pro qua res est ininstanti
Sub Poena banionis pro D A et R VB
Arestat mnlis Judicialis.

Ex Exad L Lt
Perillustris Rndsmus Nicki Canonicus Ploc actor et Sod
alij Con NN Dziedzickie Cit et alios
In Z et ex adiectione Liurum simile
Arestat N. Andreas Petrikowski.

Ex Exad L Dimiss Sti B Charzyno Dłużyce
N Charzynski actor et alij Cum GG Thomas ~~[illegible]~~ Sod
Gutkowski Cit et alios
In Z et ex adiectione Liurum dimissionis sortis Bonorum
Charzyno Dłużyce condescensionisque de eadem una cum dando Cal
culo officij competen. pro qua res est ininstanti sub Poena
banionis quo D A et R
Arestat Citatus.

J C B P
NN Rakowscy et alij actor. con NLes Chodzenskie et alios ad J C. ns
In C B pro D A et R
Arestat mnlis Judicialis

Texx Lulte
GG Kurowscy Conjuges act. et alij Cz. G. Victorem Pomianowski Cit. et alios
In Z. ex Remissione Liberum ulterioris fortio faciendae executionis pro qua peragenda ad M. Soci Capitaneum remittitur
Publicatum.

Texad C. L. ~~Satisf. Dom.~~ Satisfa: Chodzenski
GG Lipowscy Conjuges act. et alij Cz. GG. Brudnicki et Miodowski et alios adcit.
In Z. et ex adcitatione Liberum Contentis citationis in eae exceptis pro qua res est inmutanti sub Poena bonorum quod dicitur
Arestat pro interesse suj Cittus super reliquis adcitatis Publicatum.

G. Clemens Balinski act. et alij Cz. G. Kwaszeborski Cit. et alios
N. S.

JC ns
P. JCB.
Perfidus et Infidelis Moniek Arendator Tabernae Krayko wien. act. et alij contra Gi Albertum Draminski et alios citatt.
In C. B. quod D. A. et L.
Arestat N. Valentinus Brudzinski

Ic B

G. Unierzyski actor et alij Cae G. Balinski Cit. et alios

Jn C. B quae D. A. et R.

arestat Cittus

Ic B

G. Antonius Gutkowski Actor et alij Contra G. Nadra-
towski Cit. et alios

Jn C. B quae D. A. et R.

arestat Citatus

G. H. L. S. Con. Cit.

G. Martinus Wilamowski Actor et alij Conc. Gsum
Kietbowski Cit. et alios

Jn C. Lucrum Satisfactionis Contentio Citationis pro
res est ininstanti Sub Pana Cancionis quae D. A. et R.

arestat mntis Judicialis

H. L. S.

G. Mathias Nosarzewski actor et alij Cae M. Sza-
blowski Colonellum Exercitus Kni Cit. et alios

Jn C. Lucrum Solutionis Summae pro quo res est
ininstanti Sub Pana Cancionis quae D. A. et R.

arestat mntis Judicialis.

G. Mathias Grabia cit. et alij Cæ G. et Alexan
drum Osiecki Cit. et alios

In Ol. C. ex Remissione ab Officio Crd. Plocen. ad Judi
cium facta Bt. D. addit. et R. reliqua ut in Pro
ducto. arestat citatus.

Franciscus Ignatius Rościszewski Judex Trns
Palatus Plocen. [illegible]

Ordo Penalium sub Actu Feriae Secundae post Dominicam Judicia Quadragesimalem proxima Anno Domini 1762

Gsus Joannes Kwasieborski Actor Conc Gsum Paulum Zmijewski Citat

ratione non solutionis Septem marcar Pol Decreto Judicij sui in Constitutionem loci standi adjudicat addit Mtis ad publicandum et remittit pro peragendae executione ad Mtis cum loci Capitaneum et publicat.

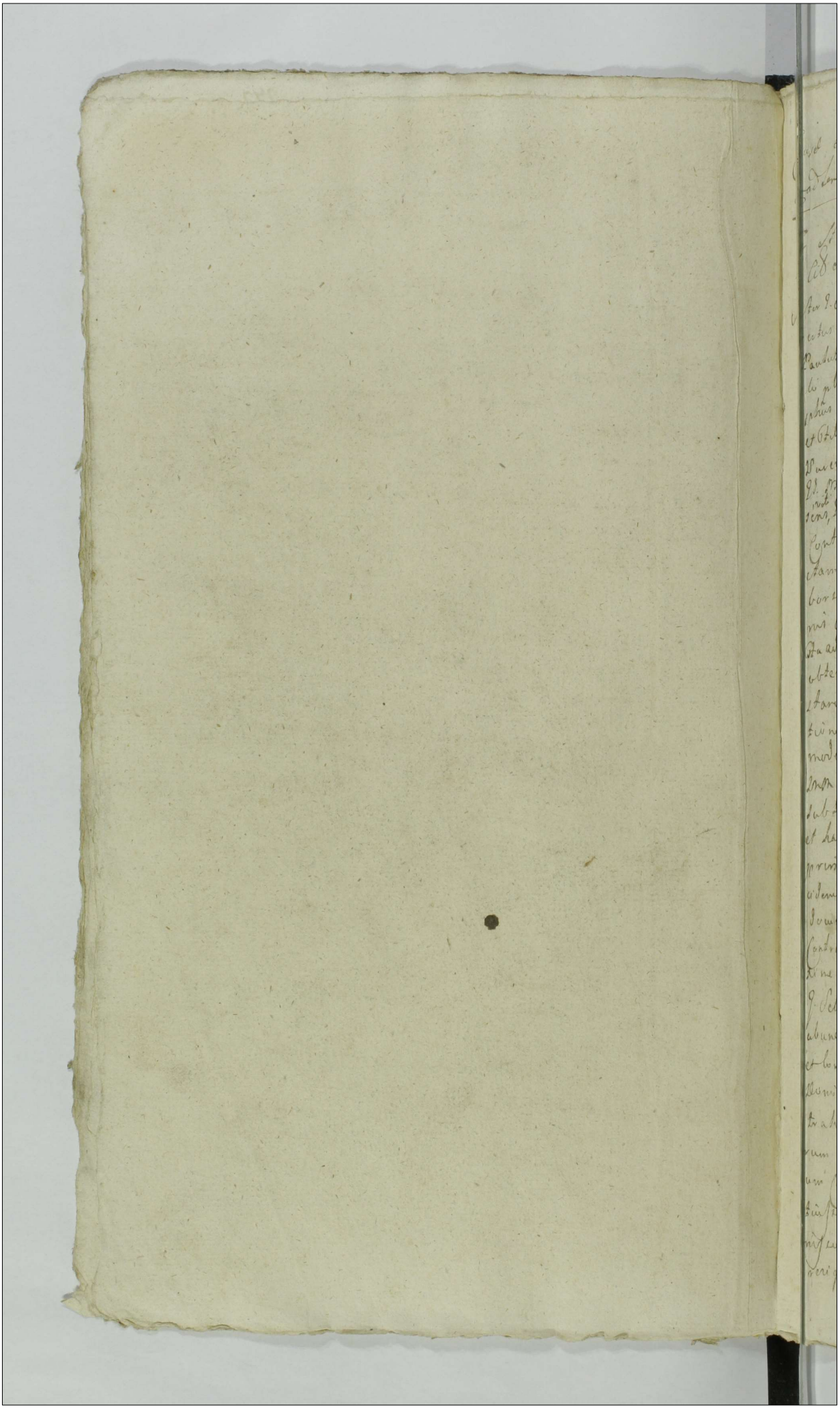

Consul ex arresto Tel secundo post Dominicam Judica
Leodiensem stylo Ao 1762

Pro Stanislaus Chyczewski aud et alij Cto Fend Eudtsch
Cto et alios

Acta P. Stanislaus Chyczewski pro. Actus seminil et actor P. Ant.
Bertus Putkewski pro. Citti seminil et indicentes citatores Mtes
Paulus Zmijewski Joannes Maliszewski Andreas Wyslein
ski pro. Judicens P. Joannes Lewicki pro. indicentes Pri Gre-
gorius Marcus Schrein et Mariannam minorennes Cti Lutis
et Otilia Petrykowscy per Curat. P. Josephum Petrykowski
Parentem suum et Otilij ex Otilia Schrein nunc pro. Judicentes
P. Martianna primi Voti P. Petri Ostrzykowski Vidui adyne
vers. P. Joannis Maliszewski, Anna P. Andreae Wyslinski
Contes Putkewski per P. Andream Wyslinski. aud Obti
tam a Latere Condemnationem ex Parte P. Joannis Sebast
Borelli Super P. Paulo Zmijewski rata de non solvendo
nis Summe centum Florenorum Judicij Offi Cti Sto al
Acta ante Diem S. Agnetis Vti et Martyris in anno 1757mo
obtenta Decreti Curat P. Paulum Zmijewski Secure de Lucr
standi Judicium et id in instanti non posse inducis ra
tionibus sibi constituere Locum standi sententiae Pand
moderamine Judicij sui de Subjiciente Solvat Denarij 14
sub Pena Banni si ea rejecta et cheticum publicare
et habere Locum standi arbitratur Partibus ejusdem in negotio
provisipati et serio mandat. Judex Actum Die ad De-
cidend Controversias Partium eaquidem Leviam Judicij Sec
Documentales probatum est P. Albertum Putkowski Citum
Contractum certum resignationis Data Martij in anno pro
Domine elapso 1760mo Vendi Datum inter pro abuna Sui et
P. Sebastiani Putkowski Patris sui germani nec Licencia extat
abuna et P. Stanislaum Chyczewski pte ab altera cui ipse
et hoc ipse Curat Contractum actor Cti Sto et Sta peti
Decreti Judicem Loci sui Anno pro supra per Curat Otis con-
tradentes roborasse, Pretium Certum Locum hereditarium Jgno-
rum Scrazicow Potki et Stalli in Summa Quatuor mille
um centum Sedaginta Florenos Vendita esse et inter se conti-
tisse, Sortesq Curat productis necessitatem meum nec modo esse
nisse Contractu venditionis verum etiam pisamet Officiosa
resignationis Coram actis Cti Sti et Sta peti Decreti Judicem

Judicem

Jus

5ta pt Festa Solennia Paschae in anno praesenti conducendae ad in-
venit Quod Judm mutuo Partium Sumptu condescensurum ante
omnia Gnum Stanislaum Chyczewski in Sortes jure haeredis
quaesitas reinducet de Violentijs Damnis et injurijs praevijs
expediendae Inquisitionibus juratorijs inquiret. Poenas super
quo interest irrogabit juramenta a quo necesse fuerit ex-
cipiet. Praetextuose vel ne obiectum actoratum ex-
pulsionis resolvet, quod si Jsa apparuerit Poenas pro
Duplicatas extendet. Calculum a quo debebit excipiet.
et Ptes finaliter hac in Causa Decidet ac Disjudicabit.
Decisio Atq Eodem Actoratu expulsionis Camp eorum
in Trno Condescensionis Compostationem quorumvis
Documentorum per Ptes praestandae demandabit Lega-
litatem Transactionum quarum cognoscet et resolvet
Onera Creditorum in eam Substantia modo quo
haerent liquidabit, Pretium Bonorum utrum justum vel
ne et si non cum Injuria Creditricum amittatur nunc com-
parent assignatis si necessitas postulaverit competentibus
tam Jsa quam cui competerit Dotibus animadvertet,
et Satisfactionem omnimodam per G. Chyczewski hae-
redem Praesentaneum resolutis Transactionibus cui interest praestandae injur-
get. de Desolatione sive reparatione Bonorum alijsq
fondi Praetensionibus indagabit Eamque Compensandae
declarabit, Exemptionem Creditricum amittatur quae
non pacificatae apparuerint sententiabit Solutionem
Summarum cui et a quo provenerit adinveniet et Ptes
pro justo et aequo Decidet. Disjudicabit ac moderabi-
tur quod vel cujus Judicij Decisioni Ptes parere et
acquiescere debebunt ac tenebuntur Lucta Poena Trm
PP per utramq Ptem Pti per Ptem sibi abinciem
compensandae Judicio vero totius in instanti Sol.
venda Deo praesens vigore H sub Poena Banitionis illo
in Trno Comes Super Pte contravenientem publicandae

G. Mathaeus Chyczewski Actor et alij cons. G. Zmijewski et alij Citt.

Actor pr. Citta pro interesse Gl. Pauli Zmijewski Joannis Matyse-
wski Alberti Gutkowski Josephi Petrykowski et Andreae My-
slinski per eosque pro interesse Inficiorum Koziebrodzkich

Siverius Dobrinz per Ex. Valentinum Jodl de urbe Judicem
minum Stis ad Deidem Contrav ipse Partium Exam. tis
Suspensa Decisione Causæ præsentem necessariam esse Considera-
tionem Dñs Camerarios Stri in Plenis unanimi absentia non ob-
stante in Studium Actorum Scripsere Notoriis et falsi
citato tempore in anno præsenti Condictus advenit
Dñs Judex mutuo Stum sumpto considerandum de Con
scriptione Capitali Regimini Equestris Stris de Dñs Regni
Stris et Reipublicæ per quem et quantum exolvetur
impiret Salem Districtualem juxta Imperiales nem
præscriptum inter eos resolvet, et Stes satisfactionem pro
exigentia totius negotij Deinde disjudicabit ac modera-
bitur quod vel capiti Judicij Decisionis Stes parere ejud-
catum debebunt ac tenebuntur sub Pena Banniti
nisi ille in Stum Comes supra Stes contravenerit publi-
cæ Quita Pena Banniti per utramq Stem Sti
per Stes scti abinde cum expensarum Judicij ver
totius instanti solvendi

G. J. Niezwanski Conjuges actor. Stis Famati
Judicibi Et alios

Ad pet. Ignatium Niezwanski Maritum suæ et Curatis suæ nec
Stis Stes per Famatum Antonium Judicibi suæ et Fratris
minorennis nec præjudicium Stum Stis ad Deidem Su-
per Decisione Causæ præsentem necessariam esse Considerantem
Dñs Camerarios Stum in Plenis unanimi absentia non obstante in
Studium Citationis Appellati Jacobi de mum Famati Andreæ
Judicibi hic ad Stum citato tempore in anno præsenti Condi-
cto adjudicavit Dñs Judex mutuo Stum sumpto Considera-
tionem Compositionis documenti quod in scripto
ram inscriptionis, et stationem per quem competiet Appel-
lans demandabit, onera tam in Stantum ad Supranu
Famati Andreæ Judicibi quam Jus Contra eadem
ner Jac Niezwanski quæ stante individuali Statu con-
tracta apparebunt Expidabit eam distinguet et ad
quem de Jure venerit regulabit, Satisfactionem
Decreto Stri Capitali sue in Judicio reposita resolu-
tis quibusvis Subjs per quem et cui competierit
Subsequenter sententiabit et Stes in Expensis Cathe quæ
Ad Dom adhuc Stes ad quæ mandat in Stis addendo

finabitur

finaliter per exigentia Legis juridice Documentorum
et Testium Decidat et disjudicabit ac mederebatur Lesa
vel cujus Judicij Decisivi Stis parere et agniscere sub
Pena Banditionis ille in Crimen condescensivis Super
Pte contravenient publicam debebunt ac tenebuntur
Lucta Pena Ymmissis per utramq; Stem Pte per Stem
tibi adversam in expensas Judicii vero totiq; in in-
stanti solvend.

Actor pte Citus Joannes Adam Rads Rieli Canonicus Storzy Prepo-
situs Drobinensis Actt et alij Conz Pte Cracoviensis Capitu-
lum Drobinense Actt et alios.

Actor pte Citus per interpositum Dn Albertum Cziewski Martini Ren-
czewski per Conz pte Citus Dnum Matthaeum Kapitaulski pte per
interpositum Dn Josephi Kwasieborski Citi per eum pte per inde
vicissim Citum Joannis Lutomierski Andreae Kapitaulski per
Conz pte Judicium Terrestre Stis ad Decidendum Suspensa Deci-
sione Causa prout necessaria esse Conservationem Testium
variarum Literarum Dilegentiarum absentia non obstante in Crimen
Offensi Dubii sacrum Debiti in et pro Stem Stis pert
Decimum Dnum Palmarski in anno proxime evenien-
di vivente Dnum Judicem mutuo partium Sumptu condescen-
surum Inspectionem Testibus fide dignis Super obiecta
prox asservem Cimenterij Ecclesiae Drobinensis Cujus Consan-
guineitatis et aliasum attentatae violentiarum expe-
dient Penes pro qualitate facti ad mentem Dispositionis
gabit et Stes pro tribus Decidet et disjudicabit ac mede-
rabitur Lesarum vel cujus Judicij Decisivi Stis pa-
rere et agniscere sub Pena Banditionis ille in Crimen
Condescensivis Super Pte contravenient publicam
Debebunt ac tenebuntur Lucta Pena Ymmissis per
Utramq; Stem Pte per Stem in expensas Judicii vero
totiq; in instanti solvend.

Procurator Josephus Kwasieborski Actt et alij Conz Procos Lit
migtkowski Actos et alios.

Actor pte Citus per Dnum Joannem Rotarum et Dnum Cracovius ac Pan-
cratium Kwasieborski Sui et Dn Alexandri Kwasieborski
Stratorij per manus minibus pte. Dnum Albertus Cziewski
vicissim Citus pte. Judicium Terrestre Stis ad Decidendum Suspensa
Decisione Causa prout necessaria esse Conservationem Testium
Conservandarum Literarum Diligentiarum absentia non obstante in

Crimen

Rom. Lachski et Wittowo exstato tempore in anno presenti
conducere adinvenit Dest Judicium mutuo Stium Sumptu
desensuum ante omnia suppositionem probationem gravamus do-
mentorl tam per colligeis Sui ipsius num, Juris naturae aut Re-
principalis probanz et negotium presens concernz per
quem competierit prestandz demandabit, Transactiones
cognoscet, cassabit vel approbabit. Satisfactionem cu
agre et iuste provenient injungit Litigantibus Tribu
et integrum de plano sine strepitu Judicii et sine judicabit
ac moderabitur Dest vel cujus Judicij Decisioni Stes
parere et acquiescere tot Pene Banitionis illo in
Actu expressae Super Stē contravenient publicandz
debebunt ac tenebuntur. Lecta Pene Banitionis per
Actl Partem utramz Stē per Stem sibi ab invicem
ac impensam Judicii vero totius in instanti solvendz

P. Joannes Aminski Burgrabius Cziń Wschy Actor
Coz M. Koziebrodzki Subjudicem P. Dobrzyńs Actor

Actor ad. Stes Stpcus Bernardus Koziebrodzki Subjudex
Districtus Dobrzyńs per P. Jacobum Kozicki provisionaliter P. Josephi
Kozlowicz Stē per Eund. P. Kozicki Satisfaciat Citus stpcus Ko-
ziebrodzki Subjudex Districtus Dobrzyńs Litem Litatione majoris ad quam
se in antecessis judicijs suis respexerat idz in instanti et gravam
non satisfecit. Invicem succumbitur Cum Citum ad invicem et in
Subsidium Litationis majoris Solvat pro Citus Penam
14 mr. Stē Partī et Judicij per medium in instanti sub Pena
Banitionis ex respectu Generalium publicandi et Partibus ex-
in mandat. in experimento Stem adinvento Stibus pro-
cedere mandat. movit ad Judicia Dobrzyńs Stē representatur-
rem ad inscr. protestatur Judicium Stē representatur-
in procedendo contra ejus Partem exaudiri Leviam Judicii
ius Deductum est P. Joannem Aminski Stē. Contradictum et
tum d. 22 Junij in anno 1785 per Stem Dest Actum
actum cum Verstedt et Jastrzębiec Herst et Krayna Judicis
Sequens inscitus Arborum in Sylvis Nomd. Sniechy et Jezy
ne in Districtu Dobrzyńs consistens examinat et comparat Actor Judi
tis Census Judicum Limitum inspexit et conspicit vig Guid.
Contractus Summas varias signanter ex eod. Contractu appare
Mille Lyngentos Stygnatos per eos Judices ab Actore Levat.
te ex Lisem Arboribus lict. ad littora Stis. de Civitate Do
brzyń conductis Stratas Litigata per stpcum Bernardum

Koziebrodzki

Leszczyńskiego Subjudicem Orzeszkowskiego Subjudicem Orzeszkowskiego
rum arbores compascuas Regni Leszczyńskiego Subjudicis Orzeszkowskiego
Lauds publicum et Dispositionibus Statuti
Superarum Judicii vetantibus et interdicentibus Forstery
expunit et Jus se attributus Provide Judicium non
intrando in Agnitionem premissum Dispositionum
Regni Judicis Mercatoribus cum quo de jure venerit in-
dictionis non Prædudendo. Quantum sibi J. Eminentiæ
Act. exre interest ad Grabam Dumi et aliud capu-
Staram Summarium, Salvam mam Gratiæ Regis Judi-
rum apud Perfudes Judices Haus et Propria Judi-
es Seperiores Mercatores Judicis, Provinciarum sub Lus
dict reservat et Prædudit. Jam vero Ipsum Leszczyński
Lui Subjudicem Orzeszkowskiego hic in Causa ab impe
tione J. Eminentiæ Liberum fait et promuntiat Juretu
prout injuncta

Proszewski Actor et alij. contra Ill. Grabie et
Grosos alios Citatos.

Actor pti. Citus per intercessu D. Matthæi Grabie Citti pti. per in-
tercessu D. Jacobi Chamski Citti per Curiæ pti. per intercessu J. Alba
mi Piotrowski Citti per Curiæ pti. gravamen recte per Citti
positi in Forma Juris parent et laudem rare permittunt Pro-
cinde Super Juris Disparer permittit Laudem natio prout
in Simplici regni verificatur et remittit per pragmat
executione ad Ipsum cum Lucri Cessantis et publicati cum
comparendi non Suspenditur Causa presens ad Con-
victionem dispar &c.

Grosi Mataszewski Actor et alij contra J. Krasszewski Citt. et alios

Act. per Ill. Ciechanum Matthæi Jun. et alios ad hoc pti. Citus
per D. Thomas Krasszewski per D. Joannem Chmielewski Act. inscripsit
Pertesta Rerum comparendi pti. Citti per Inducere Scripturam
Actoriales sua Judicem esset Dz in instanti Causa non ve-
gente Causa Scripturam sufficienti comparitionis
adminicula Partibus exponi mandat in experimento Sa-
tisfaciat Citus dilationi mensis ad gravamen in Causa Jud
Judex reperat Dz in instanti et gravamen non Subsis-
tit cum moderamine Juris Subjudex Provide Sublata Causa
dilationis mensis Salvat pti. Citus in Substantiam
Ejusdem

Dilatiõi magnõi Veram 14 mens. Parti et Judeni
per medium in instanti sub Pena Banitionis, exeqd
Venetium publicare. Satisfaciat quq Cittus Dilata-
tioni mandamentor. qui in antecedentibus Judyp. suis em-
esse idq in instantanee. et quniam non satisfecit Pe.
inde in rem Subscriptionis ejus cessata manifestatiõ.
ne Ota 2da pt 67. S. Martini Montefeli in anno 1751 per in
Cur Vlose per J. Thomam Scrafzenski Venalitate Juren
dum Debitorum. Ad vltiter inter pcta insistendo Cre
ditori Inscriptionis Coram eadem Curia Judice Sabbo in Cur Pl.
S. Simonis et Judæ agebat in anno 1746. per Cl in
rem et Ter ex adv. ad Supra Summam Quingentorum
Olynthorum et pendente Universal vacuitate Decernit
Judex Quatenus Cittus Summam Predictam Quingen-
torum Olynthorum cum Universal per quinq ejus-
dem currentis et Pr. Quartis 67. Stat. S. Quarani
Pcta Coram ejus Cur Thesi, sub Pena Banitio-
nis in Casu Contraventionis cum manifesta
tionem faciendi Publicanæ cum quibusvis juris
Diffugijs et Instantiarum Solvat et realiter
enumeret pcta per Cl. Pena Banit. Sti in Quor
et subsigne Supradicti Judicij ver te Tuj in instanti
verbal. Salvis Re Universi quitationibus in
Quor Solutionis pretij per Ducatos et per alios
acceptandis

J. Andreas Petrikowski Actor Cur J. Pauli Nyczewski
Actor J. Andreas Petrykowski ibi Cittus, per J. Paulum Nycze-
wski suum et Cortii sibi nomine pro Satisfaciat exhor Decreto
antecessi Judicij sui injuncto Comprobationis rotha in
eod Decreto expressa idq in instanti prestitit Super
quotam quatuor Cancerum Hungaricalium rotha per
Judicij ejus dymanata qua comprobationis attenta Decernit
Judex Quatenus Cittus R. Paulus Nyczewski Cancellarius
Quor Cancer Hungaricales juramento Creditoris in et pro
Ota 2da post dominicam Misericordiæ in anno pro
senti sibi Cedi etiam ad manutenendum quitationem Sol.
vere sibi Cedi etiam ad manutenendum quitationem Sol.
vat et realiter enumeret idq sub Pena Banitionis in
Casu

Casu Contraventionis in Triduo Coram Officio et Actis
Crev. Plocensi circa manifestationem faciendae publicandae
Lucta Poena 3mm PP. per Cit. Pti cum Summa Suprascripta
et sub rigore in Ibidem apposito Judicio vero totius in
instanti solvendae

G. Thomas Korzybski Actor et alij cons. G. Glazewskie
Citatos et alios.

Actus per G. Thomam Korzybski Maritum suo et Contis suae nne ptis
Citta et indicens per G. Eleonoram de Drozdowskie primi et G.
Alberti Pomianowski 2di et G. Casimiri Ubysz 3tij ad praesens
Voti G. Mathiae Glazewski Contem in assa G. Pauli
Zołtowski Amici suo et Mariti sui nne ptis Judam
Trnum Ptis actis Deidendae Controversijs Partium exauditis
insistendo Decretis binis primo quidem Ta 4ta post
Festa Solennia Sacri Pentecosten in anno 1745to, ac ulti-
mario vero Ta 4ta itidem post eadem Festa Solennia Sacri
Pentecosten in anno 1755to hic in Racia in Judijs
suis hac in Causa prolatis Decernit Judam Kvate-
nus Pars Citta Summam Trecentorum Quinqua-
ginta Florenorum Polonicalium Originalem una cum Provi-
sione ad Summam Centum viginti Septem Florenorum
Polonicalium et grossorum quindecim per Antenus Decretum
ab Actu primitivi Decreti reductam et adjudicatam
tum post Jus ultimarium Decretum ad Trnum So-
lutioni praefixum per quinque centum computandae
Salvis quietationibus in Trno eadem Satisfactorio
producendae ac liquidandae moneta juxta reductio-
nem currenti Pri et pro Vigilia Ptis S. Joannis
Bptae Coram Officio et Actis Cit. Plocensi sub Poena
Banitionis in Ibidem in Casu Contraventionis circa
manifestationem faciendae publicandae Solvat prae-
via Summae Ejusdem Jexoreae providendae Securitate ac
faciendae in Personam Solvendae cessione seu quie-
tatione recognoscendae Solvat et realiter enumeret
Lucta Poena 3mm PP. per Cit. Pti in Trno et sub
rigore suprascripto Judicio vero totius in instanti
Solvendae Nihilominus respectu Contraventionis
Ptum Poenas ac Luctas Jnae Decretis adjudicatas

Jus

Cui gubernaculi Decreto Prius Judicij sui Senum 14 mensis
ac in Substationem Condemnationis circa manifestationem
Ota 4ta in Fine Ct. Nativitatis S. Joannis Baptistæ in anno
cur 1730 to in Civitate Ploces ex Pte D. Thomæ Skarzyński Sue
et Ple de Rzeczkol primi ad D. Laurentij Druzdowski
zki ad presens vot Cptis sub una Sigilli Casimiro
Ubysz et Thomæ de Druzdowice in eisdem Officijs Subs-
tenum Duplicem 14 mensis Partis Judicij citati per
medium Caruum mensis Partis cum Summa Origi-
nali et sub signo Superius expresso Judicio ven
in mutanti Substituta Pars Dominicalis ex
regio Senatorum Publicarum Salvat. Deus Deus
te presentes regnet

Protestatus Actus Ploces acta et alij Ciuitates Ploces
Pilsen Lipnic Nasielsk Plonsken et Mlaw Pbi
et alias

Actores Illres supti Senatores Dignitarij Officiales Notarij
Protestatus Actus Ploces per D. Casimirum Druzdowski Instigato
rem Judicij presen Citata Ciuitas Ploces per Ctamatos Ada-
mum Salpenski Consulem et Lucam Wierzgowski Scabi-
nem Suos ad Actus Ciuitatis Ploces quibus plu. Ciui-
tas Nasielsk Cit per Ctamatum Spectabilem Notarium
Michaelem Swiecinskum suu et Notarij ejusd Ciuitatis nre plu.
Ciuitas Sierpense Cit per Ctamatum Thomam Lipnicki
Civem Sierpen suu et ejusd Ciuitatis nre plu. Ciuitas
Plonsken Cit per Ctamatum Jacobum Pachalski Civem
Plonsken suu et Notarij Ciuitatis nre plu. Ciuitas Mla-
vense Cit per Ctamatum Albertum Mycielski suu et No-
tarium ejusd Ciuitatis nre plu. Illmus et Rdmus Henricus
Szeptycki Episcopus Ploces Citatus per D. Paulum Zakr-
zewski, Ipse Adamus Wiśniewski Cessionis Status ad citatos
per D. Valentinum Gutkowski Insertum Pleniter Domus mi
Ciuinis Notarius jurat ab ipso Illmo ad meos Actum Casimi
rum Rogacki suu et Notarij ejusd Domus mei ciuinis plu.
Illres supti Thomas Gregorius Sulerzewski Stephanus
Cessionis Plocens Dembowski citatus per D. Paulum Zakrzew
skum Plenum Insertum Ipse eius Stanislaus Dembowski Ec-
clesiæ Zakrzewensis citatus, ipse Cuncti Illustris Rdmus

Sebastianus

Sebastianus Stanowy presbyter Canonicus Cathedralis et Ecclesiæ Parochialis Praepositus Plocen. ad altar. per
Lunæ S. Lostowski, assist. Joachimus Czerny et Simon Ka-
za Mszczyczki inclitum Cap. Vexillifer Crucemque et alij
Successores ab assist. Adami Mszczyczki Capitanei S. et
Lunæ ad stat. per S. Joan. Adamum Zawiszic. S. Jose-
phus Lelowski Camerarij Plocen. ad altar. per Lost-
towski Conventus Plocen. nominatum Ordinis S. Ber
ti ad Abb. per S. Thomam Universitatis Neap. admod. Rdi
Vicarij Ecclesiæ Cathedralis Plocen. per Admod. Rdum
Albertum Boguski Sac. et Plebanum Collegij Vicariorum
plo. Dominus Congregationis missionis Plocen. ad altar
S. Paulum Lostowski. Conventus Plocen. Ord. S. Benedicti
ad altar per Lunæ Successores ad S. Petri Pernestenski ad altar
per S. Casimirum Nepomucenum. Dom. Stanislaus Storzy
nowski Camerarius Plocen. ad S. Lunæ et Joannes Jan de
mski ad altar per Lunæ. Rebita et Sroda ad assist. Casimiri
Rhodi Bayser Visungæ ad altar per Lunæ assist. Mi
chael Szymanowski Depister ad Stanisl. ad altar per
Lunæ Inf. Nobiles Judex Plocen. ad altar per Lunæ Se-
natus Judex Stanislaus ad stat. per S. Valentinum Pro-
cerbi Judex Segnis ad altar per S. Joannem Szczebu-
cinski Successores ad M. Bogdanecki Judicis Plocen.
ens Judicantes per S. Joannem Chmielewski Nob. Se-
dens Conventus Statorien. Ordinis S. Stanislai Stri
wis Observantiæ per Lunæ Judicem Nob. Stan
ius Kempczynski Judicis Plocen. Lunæ et assist.
Joannis Kempczynski Stratiæ Lunæ Nob. Judicis
Assist Valentinus Borkowski Thesaurarius Plo
cen. per S. Joannem Chmielewski S. C. Judicens assi
ens Matthæus Zoranski Venator et Thes. Cognatus.
Lunæ Plocen. per S. Paulum Lostowski. Conventus Plo
cen. Ordinis Carmelitarum Calceator. ad altar per
Lunæ Judicem Stanislaum Zawiszen. ex Assess. ad altar per
tenium Post. Nob. S. Joachimi Josephus Krowicki Judi-
cens Plo. Judicens S. Gabrielis Kerzenski et Plo. Stroil an
tecessor Plocen. per S. Matthiam Krowicki compa-
renz Judicem præsens Stanislaus Krowicki compa-
tronus Judicem præsens Stanislaus Krowicki compa-
Tribunal. Ant. Petrowicz sta sita pt. Dominicam Caeli

Laudatem

in Anno 1760. Inter Illres & Rnos Dignitarios Officiales ac Jnclitas Civitates Slovenj Gradecz cubana, et Civitatem ac Oppidum inde et Slovenj Skrjenj, Dilsen, Tatzenj et alias Civitates etc ab antea privilegiatum Decretis Judicij sui Liquidationis nonnullarum Civitatum de Proventu Duillari et Solidario ex eodem Decreto Tribunalitio emanatis, ac limitationibus signanter ultimario hui in Slovenj Gradecz ad Stum S. Laurentij Martyris in Anno eorundem per Judicium suum facta ad Executionem Contentorum ejusdem Decreti Tribunalitij in Presentia Nobilium Martini Zoraueli Venatoris et Vicecapitanej Castrenj Slovenj et Antonij Kiszitzeli Civicomitis Laurentzenj ex Dignitarijs Civicomitum Jamnen et Jncudis Jurium Pauli Czwinzli et Antonij Olowetzli Civicomitum et aliorum Jnuitarum ad infrascripta peragenda congregatorum se se accingendo. Decreti ante omnia Jnclitum Magistratum Slovenj Gradecz Satisfacere tam Supremi Decreti Tribunalitij Dto 20 Martij quam Judicij sui anteriori in Punctis adjudicationis Jurium Districtuum omnium in Civitatibus ac Suburbijs Potatinatus Slovenj existens ac eorum gros negotium Proprietarij Judicens et ita in instanti et groniam Jnclitus Magistratus Slovenj adjudicationum in Cujus Relationes facta Consuetudinem hui in Magistratu Slovenj Soldam per Jum Casimirum Kiszetzli Jnstigatorem Judicij presens contra eosdem comparentes et alios editarum responsum ad citati vero sic et non omnes presentiri Dno se sistunt. Quinde Satisfactione in terminis adinventa ad Liquidationem Proventus Duillarij et Solidarij a gravis Civitate et Jurisdictione seorsim exigiendi ac esset et Regestra Propinatorum Cerevisiae Cremati Vini ac Mellis Quilibet Civitati quam sufficienti Dispositione consignata et conscribenda ad plenam et eisdem Judicij informationem in instanti competere injunxit et in Primis Civitas Slovensis Sive Regia intra Regestrum Judicij Oppidi Laurentzenj in Stacada ada pt Dnt S. Bartholomej Apti in Anno 1759 Liquidationis ejusdem Proventus Duillaris et Solidaris factum et ad acta Principalia Consistorialia actorata ada pt Dnt S. Francisci Confessoris anno eod per Oblatam perfectum qui mediante in Vim Proventus Duillarij et Solidarij Summa Mille Centum Triginta florenj Polz grossi Decem et adinventa

adiuvento et per Eandem Civitatem Ipsum Joseph Riegelnig
rum Ottavi Radovienj anteacto Comissario in vim Sensonis
Eundem pro ejusdem officiosam prestationem Coram Jsd
dictis Arribus Mtavenj actu pro supra oblato Decreti per
Eundem recognita exoluta Jre dicitur Jdirco Judex nonnisi
ab actu Decreti supra scripti Judicij Arris Laurkzenj ad
Actum presenj Supra scriptam Contributionem Ducillarem
et Solidariam Regestris porrigere et demonstrare Senten-
tial ad quam eligendam per Judicem presens Subscripta
resp ndexit, Quibus recitis deligenter lustratis Signis
ab actu Supra scripta Decreti Arris Mtavenj ad actum
presenj tempus in regestris repositis determi-
nata ex Ducillari a Dolys tam per Eand Civitatem quo
Judices nempe Superstites Heresz anteactum et Moresk Ja-
kobitsch modernum Tabernarum Civitatensium aren-
datores tum extraneos Judices aliquando ob defectum
Civitatis ligeos Cercetsiam Suspirantes in unum
Jdiens Summa Mille Ducentos Quindecim florenos
Decem Dolj, ex Solidaria vero Contributione Summa Quin-
genterorum Sexaginta Dolj provenire apparet, Quam obrem Ultras
premissos Summas tam Mille Ducentos quindecim flore
et quatuor Decem Dolj quam Quingentos Sexaginta Dolj per Civi-
tatem Mtavenj Jndicto Saltu Mtavenjs et pro Cta
ad a pt Dm Dl et Judicium Dominicalis anno presenj Coram
Officio et actis Dominj Mtavenj ad prestandum Jri Mrzecurbi
Instigatoris Judicij presenj seu Jnveri Vicelegentis Dominj
Mtavenj sub Pena Dantium in ibidem Contravento-
nis circa Manifestationem faciendi Gabellandi Solvendas
et in Cassellam Capta Mtavenj reponendas Judex arbitral
ne dem pro Jnstitas Ptus Mtavenjs Erario publico aliquam
Injuriam per Regestra presentare indeat Jri Civitatem
realitatis compossessatorum eorundem Decernit Judex Prote-
nus comparentes Stamati Adamus Sarpsenali et Lucas Mtav
gyeli Cives Mtavenj ab eadem Civitate Mtavenj Jrè Dominj
Delegati comparent realitatem premissi regestrum tan-
tum modo ad provenientiam Ducillarem et Solidariam
repositi pro ut citra Diminutionem ejusdem Proventus et
omnem Injuriam ac Prejudicium Partis fidelitor sunt con-
scripta tum circa Jps Juramentum Jri adjuncta. Potha
Stamatus Lucas Mtavenjgyeli Civitatis Mtavenj juxta eius
Dispositionem Exactor ad Distrctionem ante et post
Deductionem moneta quantum percepit et quot hucce
Contributio Congregata ad actum presenj in depositu ejus
Civitate maneat exinde Civi Ptui Mtavenj tabis me-
reta gratis per Eum percepta pariter ad solvendum Jeba-
tur et ad hoc Eidem Actis Judicij tui assignator ad pre-
mentiendi Juramenti nuthatenus instantanee. Protestavit.

Super Solam realitatem Regestri qua Comprobatione attenta eosdem in Punctu prædictorum Liberos facit et pronuntiat. Comprobationem vero Super quantitatem ante et post reductionem monetæ respectarum Summarum ad priman ejus affectationem ad Eternum infrascriptæ Condescensionis Suspendit explendam. Quoniam vero prætacta Civitas Stolcen per suos comparentes Delegatos nulla Regestra à Vino et Melle tum Cereisia advectitia sive in Judicio produxit, eidemq contraibere neglexit. exinde Decreto anteriori Judicij sui contravenit Proinde pro ejus meri Contravention Solvat Parti Reram 14 Mrcas. Judicio vero pro medium Partis Eternò inferius assignande Condescensionis sub pœna Bannitionis ex qua Denarium publicand Rehibonimus Sententiat Judicialiter Statuendo eas Certas prædicta Regestra Propinationis Vini ac Melis, tum Cereisia advectitia tam ante Decretum Superius commutat Judicij Anno Jaurskrenensis Stawa anni 1589 seu potius à tempore Propinationis eorundem ligneorum usitatæ ac post Judicatum Decretum ad actum Subsequende Calculationis Giusq Diversitatem quam melius male exacte et accurate sub seria Judicij sui animadversione conscribant, conscriptaq in Eternò Condescensionis infra assignande comparenti facturi præmissa sub Pœna Bannitionis Super eaq Parte contravenientis publicanda. Ex Denig Spectat Jurisdictiones in Civitate Stolcen ac Sub Urbe Propinationes suas exercentes nullam tamen Contributionem tam Duallarem qm Solidariam ad Erarium publicum Regius exquam reinventa Importare. Quoniam ex eisdem Jurisdictionibus Vicarij Stolcen circa Ecclesiam Cathedr Stolcen habitantes Privilegium Serenissimi Regis Sigismundi Crawcii Datum pro Eum Visitationis Beatissimæ Virginis Mariæ de anno 1597. sibi benigniter collatum sive in Judicio reponunt. et se eodem fortiter tuentur a Contributionej Duallari libertari se effugiebant cum tamen ex eorq Privilegio constat Eandem Propinationem pro solo usu et Commodo Vicariorum non autem aliorum hominum concessam esse Judicium non posse excludere Comportationem Regestrorum et Cereisiam Duallarem eosq Vicarios Judicium admittere Quominus tercenti tam Eosq Officiales ad mandatos Eorum Vicarios et alios in Jurisdictionibus Propinationes exercentes Regestra non modo ascereisia verum et Cremata Propinand omnino consentire et Comportare Judicium arbitrat et Proinde facilius tam Eosq comparentes quam alios ad vicinales Jurisdictionibus à Denariis Cauponibus Tabernatoribus et arendatoribus suis Jurisdictionum Propinationum indagatione et inquirendi certitudine necessariam esse Condescensionem Judicij sui aut. Eisdem extendit Judicium vero eis instanti sub Decretum Pœna Bannitionis &

aut Jus Camerarium Civium Vilnen. Duas alias tres unius alt
Duæ absentia non obstante in Curiam Castrensis Vilnen.
& Actis in et pro tribunalia pro Dni Regestrum in anno
Presenti evindicandi venit. Quo Judicium mutuo Partium Sum-
Presentium ante omnia comportationem Rege-
stri Condescensarum Duillarem et Solidarium despiciat
et Jus Inventum Duillarem et Solidarium despiciat
eiusdem per quem unspetierit prestandi demandabit,
Juramenta super realitatem unportandi a quo debebit
exigipiet, premissa regestra lustrabit, et recognoscet, de eod
Inventis postea Vilnen. inquirit et investigabit, et quan-
tum apparuerit resolutis quibusvis Dubijs ad Erarium
Publicum Status importare sententiabit, Satisfactionem
omnimodam cui et a quo ejusdem provenerit adinvenit,
eodem in Curiæ Stamatum Lucum Regestri Civem Vil-
nen. Jud. Juramentum prius tradendi, quantum et in
quo tempore prætia Currentia Civitatis Vilnen. pri
Dem Contributionis Duillaris et Solidaris et in quali-
moneta percipiebat Summam et prout eandem part
reductionem status ejus Thesaurarij Rni ex Depositis
in expensas sui nonservarat admittet, post cor-
probationem vero eandem Summas binas primam
Stille Duentorum grundcem flyet grossi Decem
Poly alteram Quingentos sexaginta Poly a Civitate
Vilnen Superius adjudicatas quali moneta et qua va-
re exhiberi debeat, sistinquet. et resolvet, ad citandos
omnes tum Rusticos et Possessores Mosek, Otyski, &c.
sonka, Deniamin, alij Dubek met et Czematum Pro-
prietarios ad similem Contributionem qua ejusdem
ex Apparuerit stringet, et Partes ac ad citandi finaliter
pro exigentia totius negotij, Deinde et disjudicabit, ac
moderabitur quod vel cujus Judicij Decisioni Partes
parere et acquiescere debebunt ac teneburtidy sub
Pena damnationis illo in Erario Condescensi Super Parte
contravenient publicandi Quita Dare Immob. per Ekram,
Item Parti per Item sibi abiciendum unspensandi Ju-
dicio vero totiq. in instanti solvendi quo Erario Con-
descensus &c. Cæne Vexilliferi Orsicien. et alij Nobiles
ad St. Adami Skrzetuscki Capitanei Delecti Comparen-
tium ad mensem Augusti Mattuieski Prospectus Delecti
ad exigendam Contributionem Duillarem et Solidariam
ex Stabernis suis Regestra sub Pena Damnationis
unportare teneburtur. Super quo Stamatis Juri-
mini Jackowicz, Antonii Jerzejewicz, Pauli Paro-
cinski, Antonii Skwirski, Matusiewicz et Obloszczyn-
ski Civibus Vilnen. ad Renovem anteriorum decreti
Judicij sui se se ostendentes non sistentes et Eius Decreto
contravenientes Disparentes Judicium Parti Condemna-

tionem

obtinere permittit, ipse Despparentes in Curiem Contravenuis eius Decreto anteriori Judicij sui posita pars adversa mavit, eundemque prefatum Judicem Senatum Dominum Joseph Zinspli authum et Juratum adhibet Deputatii Ligurial Salutationis Deputationi suae a Judicio prefato habitae Canal Dantiquas Senam in atrio stabilis Judicij publicavit, et ad notitiam omnium plurium ad plenum Judicij presens ejusdem Actis Decretis Portam publicam eiusdem Dominationis Senam per agentem executionis ad Actum Decretaneum remisit remittitq; presens Copia edita mala fide minus Suprascriptae Civitatis Custodiae. Civitas Sepruen Demonstravit Judicio presens Summas ex Decreto Ordinario vem anni 1769 prae Salutiatus adjudicatas primam Dominationem Sextus agenta flo grossi vigenti flo Actus Sigismundi Vexillifer Cechanovij, alteram Duorum Septembrem flo grossi flo Actus Valentini Zelinski Capitaneum Ordinem ante actis ad Tribunal Sac Caesar Regii Landonici ex Sto Decreto Commissarijs ablegantibus prefatis Civitatibus Ottawa in Decisione actor Ordinum Ota ad flo Ord. Franciscis Confessionis anno currente 1769 de integro exolvisse et nihil quidquam ex eorum Decreto Actus restasse, ipsorum Judicio praetensa ejusdem Summae Solutione Suprastram Civitatem Sepruen Liberos facit et pronuntiat. Jamvero ab actu ejusdem Decreti Signis Regestra Contributionis Duillaris comparens ejusdem Civitatis Examinatus Thomas Lipnicki comportavit, et sua realitatem comportandos tum super Summam ante et post reductionem in quantitate per eptam ad Juramentum detrahit Provide ad misabili eorum judicio Judicij sui apparitor ad praestandum Juramenti notam ipsi in instanti praestitit nota per Judicem ipse Deponenta praestitum gravamen contributivi à Dubijs Duillaris in quantitate Summae et quia ab actu praecensati Decreti Ottawen Summa Civitatum vigenti quatuor flo flo ad tempus reductionis monetae nempe mensem Septembrem in anno 1761mo subsecuti. Jamvero ab actu reductionis ad actum presentis Summa centum vigenti duos flo grossi vigenti flo ex aris regestris adstare cernitur. Duo circa Suprascripta Civitas Sepruen praemissas Summas primam Civitatum vigenti quatuor flo monetae quae antiquam currentiam, alteram vero centum vigenti duos flo grossi vigenti flo monetae quae reductionem pro Anno et subsequore suprascripto quot Civitas Sepruen solvere et ibi reponere tenebitur. Jus Deniq; Spectat Contributionem Solidariam non adeo sufficienter per Regestrum Scorcivum patere. Eandem quidquid Actionem Contributionis Solidariae, tum Vini ac Mellis praeminentiorum melius ac sufficientius conscribendam ad Annum suprascriptae Comparitionis remittit judicandam. Superveniens

Jus

Super vero Judaeis Sepriens Disparens permittit Condemnatio quos Disparentes Pars actorea in suo L[illegible]ratione non solutionis Contributionis Solidariae condemnavit Condemnatq praesens ad quam publicanda Eandem Banitionis Poenam Judm Mtem Rm Gnalem Providum Josephum Wyleziensi authum et Juratum addidit et deputavit Qui Mtis Satisfaciendo Deputationi suae a Judicio praesens habitae eandem Banitionis Poenam in atrio Stubae Judlis proclamavit publicavit et ad notitiam omnium protunc praesens in dubium deduxit de quo praesens Jsq Mtis fecit Relationem Postquam publicatam eandem Banitionis Poenam pro peragenda Executione eosq Disparentes ad Mficum loci Capitaneum Remisit, remittitq praesens. Ad extremum Civitas Raciazien ex Summa Centum Sexaginta octo florenor Polq Decreto Trni Mtaven ut praemissum est pro re Pltus ad judicatam quietatione in Mtava in Positione actor Trnium Fta 3tia pt Fm S. Francisci Confessoris similiter in anno 1759 per G. Andream Szczepkowski nomine Mfici Zelinski Dapiferi Zaorskrzen levata se se fulcitur anterioribus vero Decretis Judicij sui in toto Satisfecisse, liquent Jdcio similiter ab actu praeinserti Decreti Mtaven ad actum praesens ad reddendum Calculum de Contributione Ducillari et Solidaria non nisi eosq stringit ac injungit Quatenus Comparentes Albertus Sierczakiewicz et Adamus Sulecki Cives Raciazien realitatem regestrorum Proventus Ducillaris tum Prout Contributionem Solidariam a Decreto eosq Trni Mtaven ad Festum Sancti Michaelis Anni proxime elapsi 1761mi prout allegant non exercebant et utrum Summa ante et post reductionem exacta in deposito vel ne conservata extabat ad Jtem Eisdem Mtis ad pronuntiandam Juramenti vel tam idq in instanti praestiterunt tam super realitatem repositor eorum Regestror quam prout Crematum a Decreto Mtaven ad Ft. S. Michaelis non exercebant qua Comprobatione attenta Judm in Vim Contributionis Ducillaris Summam Centum Quinquaginta Novem flq grossorum viginti Polonicalium adinventa et in Deposito Civitatenti non manenti juxta praesen reductionem pro Trno et sub simili rigore ut supra expressum per eandem

Civitatem Zaiczien Solvendo ac reponendo &c. Declarat
Contributionem vero Solidariam a Civibus & Incolis Archan-
geli anni praeteriti 1766mi in futurum pendendo et per Ju-
dicium suum subsequenter liquidando &c. vult ac Statuit
Quod vero Mezsanski anticipatum Civitatis Zaiczien Debita-
rium Possessorem, ad exigendum Stante ejus Possessione Proven-
tum Solidarium Jacobus Blus Slovenz pro Utroque Conde-
scendionis Supralatae ad citandum vero sub rigore Pene
Banitionis comparere tenebitur. Porro qui ad Castrum
Civitatis Slovenz si quis eandem Civitatem per Contributionem
Ignis accidentalis in favillam in multa majori Parte redactam
Negotia Proventuum ejusdem Duallaris et Solidarii in tam
exacto tempore sine in Judicio comportare non valet Pro-
inde attenta eorum infelici Sorte tam cum Eisdem quam
Judicibus ibidem ad Causam eandem Liquidationis
ad Utrosque suos Communes proxime Ota Sta pro Die Jovis
Judicia Deadem in Oppido celebrandi remittit Judi-
cem et Conservat Utrosque Citatos comparendi Peremptorius. Ad
extremum Civitas Slavenz S. Regiae Mtis Civi Utri Sta-
vend. Acta ejus ut supra lato Deducit Summam ultra
expensas Blus pro Contributione Duallari et Solidaria Pon-
gendo et prius florenos Solz restantem ad Erarium Publi-
cum Blus adjudicat fisse, et Eandem per J. Andream Szesz-
tvarbi inscriptum Deinceps tenentem Rusci Zelinski Capitanei
Zaustrzenz anteacti Comissarij ad Prestationem coram Acti
Civibus Slavenz in Oppido Ota ada pro Utro Civi Utrani in Con-
fessis anno 1759 pro re Suae Rusci Zelinski levasse, de
levata Prestasse, Quo per eandem Civitatem nobili Judex ex eor
Utro Slavenz restasse, Qua Appeter Judex et Eandem Civita-
tem ad Normam aliarum Civitatum a Supra scripto Decreto
Utri Slavend ad Actum Presentz ex eadem Contributione Duallari
et Solidaria Liquidandi esse vult ac Statuit, Negotia Com-
portata per Septorum Proventuum Duallarii et Solidarii
tum Distributionem Summarum ante et post reductionem Mo-
netarum in Depposito existentium comprobanda per comparen-
tem Damatum Albertum Mezik jubet. et ad Dandum Sibi
Juramentum ad premunitionem Juramenti nullam praestitit nobis per
Judicem pro Deprompta Post quod praestitam Summas et quid
per Contributionem Duallari florenos Decem novem flore-
nos sexcentos quinque Solz per Solidaria vero ad alios Cre-
mentum Remanentibus Octingenta Duorum florenorum Solz
in Depposito non existent mode primum exigendam mo-
neta juxta reductionem Currenti pro Utro et Subrigore eor
dicti ut praemissum est per eandem Civitatem Slavend Condem-
et reponendo

reponens Judex arbitretur. Quo interest Jurisdictiones ejusd
Civitatis Slavens. nempe Summum Officium Slaven et Ca-
cum Districtu Capitaneum Slavens Clerum eosdem Satis-
facere Decretis tam Tribunal dni Petriovien quam Judex
dni in Punctu exportationis Regestrorum Provisum De-
ullarem et Solidarium a Provinciabus suis provenien
explanans Judex ens et ibq in instanti et si et quis Summus
simus Congregationis Slavens Privilegia a Serenis-
simo Regi Polonæ Augusto Tertio nam feliciter ad presens
Regnante de Data ejus Varsaviæ 27ma Mensis 7bris in anno
1736 Eisdem collato ambitura Privilegia Serenissimorum
Regum confirmante de se retinebur et fortebur tutantur
Quinimo eas Privilegia non nisi ab omnibus quibusvis Re-
gnis nunquam Respublica aut Status presens exactione
de jure soluta area et Summus ibi sib Libertate esse elicitur
Januew Constitutione anni 1667mi Febri 9di 5to Sanita
tum Civitatibus et Oppidis Slovens Cerevisiarum et Vena-
tum in Domibus tam Spirituarium quam Nobilium sub
Confiscatione interdicta preter Civitatensem Propina-
tum ex Decreto quo Episcopali Reformationis die 13tia
Mensis Aprilis in anno 1726to eandem Propinationem
indigitab ac etiam hoc quo presens tempore usitab appa-
ruisse, Quare insistendo tam Regibus Dni Eandem Exa-
ctionem permittentibus quam Decreto Tribunalitio
dni Petriovien Eandem a Jurisdictionibus exigi de-
mandantibus prescindendo in rebus Dubijs Juva-
menta Eandem Consuetudinem Regestrorum a longo
temporis intervallo preterinfluxam et abolectam pe
intemperiem Status Vindicationem damno cuiq Statui
per annis preteritis eadem Suppraseram Do-
venientiam Duillarem et Solidariam Judex judicat
in Posterum vero Eandem Contributionem Duillarem
et Solidariam a provinciabus in Babenus dominus sub-
ditis ligeribus exigendam Judex determinat, ac
cepto Subsequendam Cathedrationem Suppraseram Do-
minus Congregationis Slavens Regestra exacte et
dispositive hoc ordine perlibet anno consuetis circa
ligidationem purrigere sub Pena Banitionis te-
nebitur, Jam autem circa rectam Intentionem ejusd Pro-
venientia Duillaris et Solidaris qua ad Catholicam
Palatinatus Slovens contra Statum Districtus Ca-
pitaneum Slavens intenditur Lis per Decretum
Suppraseum Tribunal dni Petriovien omnibus Jurisdi-

Actionibus

est injuncta Ligiudatui. qua vero ex sua Jurisdictione respectus Capitaneus Slaveni Decretum Tribunalis Sti Ladovici etc. Lda anta Octu 11. Octi et maderti Martyrum in anno 1742do inter Eundem Sabatinatum abuna, et Eundem respectum Capitaneum Slaveni ac alios jte ab altera Libertatis Tabernarum suarum prolati inter esse respondat, cujus decreti resolutio sua Judicia per Decretum Tribunalis Sti Ladovici Petriwcni prout est prewinsa Protestas tam est Decreto Tribunalitio Ladovici quam manifestatione in Stava in Armis Communibus Tribus Tabula post Octavas Octi SS. Corporis Xti Domini facta ac Decreto per Judicia Tribunalitia Sti Petriwcni ex Parte sui contra Eundem Sabatinatum Slaveni ac pro Revocatione Decreti anteriori Judicij sui edicto et quam alteri alteri Castreni Slaveni Sabbatho in Vigilia St. S. Laurentij Martyris anno eodem per solem Sti Fratem Brigidum in Dextra ejusdem Tabernis expressum recognitis se se tutatur et abstantibus Eidem Petriwcnem Causa ad Judicia Tribunalis Sti assistat Quinde Judicium attentis Suprascriptis respectu Capitanij Slaveni oppositionibus Causam eandem cum Partibus Ipsis utrinq; pro resolutione prerecensiti Decreti Tribunalitij Causas Petriwcni Ladovici ad Judicia Tribunalitia Sti Petriwcni remittit judicandam conservando Partibus Jure Omnia sine gravis adhibitione comparendi Peremptorium. Per ad Judicibus Successum a respectu Bogdanisti Judicij Terris Slaveni ante acta ex Stis Slaveni ad Tribunal Sti Ladovici Commissarij et alios Commissarios Eidem Judici Petriwcnem Petitam tum et Juncta Plenipotentibus ejusdem Status ex Suprascripta Contributione Duabbani et Solidania in Casellani Officij Regni Slaveni respondenda prout de levata in rem Status Gradatione subsequens quota Quorum et ordinem Solvendam Separat. Per eum ad resolutionem Decretivi Judicionis Status Feracchi Vexatoris et Vice Capitanij Regni Slaveni ad Judicia suum introducti Quoniam Respectus Vexator Slaveni assignationem ab Urbis respectus Senatoribus, Dignitarijs et officialibus Stis Slaveni die 14ta Augusti in anno 1716to in Regest Datuard olim respectu Alberto Sattwerki pro Publicis expensis ex Publico Erario ejusdem Status Super Summa Scille Dyrpstung Datam et recognitam et per Eundem respectum Sattwerki Scripto manuali

Die 24ta

Scripta gbus in anno 1754. in eadem pssa assignatum
sibi Servienti essam et premissam esse probat. Proinde Judex
Summa eam pro ligida agnita Eandem ea Publica stario
Actus p est Actores Actos. Commissarios Actæ valorem judi-
gitat et demonstrat. Michael mus hic Judicium pres ens
sententiab. Quatenus Defens. anteacti Commissarij seu
eorum Successores Summas eij ex Bursa impertiri mercta
Ipsa Correctam antiquam et pertinentem Civitates in Capellanis
Ipso empt. ejus contra præjudicium eorij publ. Actus Ipsorum et
recipiant facturæ præmissa sub onere sacre. Levata stag Supra-
scriptæ de justo exigenti ligidatione. Signis Decreto Judicis Parochi Lasberg
in stava plate non ea Debita de lege in cumbentibus verum ex Ar-
stis Diversum numerum Dolium, sepemmero in se continen-
tibus Contributi Dueillaris ab Eisdem Civitatibus erit Senten-
tiatus, et ea quolibet Horto gratuer Dolia Leyenside præscribendam
præsumptis per Civitates expensis in alterius Dolium cum Impe-
rij erant publici Actus Decreto semper Defalcata, tan-
tumodo pro Actus integra viginti Dolia Cervisiæ ea quoli-
bet Horto adjudicata, jam vero manserba ea reproducis nunc
in Judicio Negentis aliquando in uno Horto Dolia viginti
quatuor, aliquando triginta et plus majo triginta Mensis
esse demonstratur. Judex Decretum hic in Punto Justitiæ Contra-
rium esse pronunciatur. Quo circa retractata Sententia hic in Pun-
cto Judicij Parochi Lasberg Eam Contributionem Dueillarem
non ab Hostibus Dolium Studentibus, verum Dolijs in Structuram
et Semper Civitatibus exigendam et ligidandam Judicium
ne statuit ac determinat, et non nisi in alterius Dolium Cri-
tabis Decreto se regulet Actus Summam Centum nonaginta flo
Dolij Babatinatui Decreto Debitam et circa Decreta primum
Ebrio Dobinensi ac alterius Judicij sui ubinam conversa
non explicatam nec ea Actibus habita rabione transeuntij
multis Mesuritij et pregrentibus temporibus Decreti
de se locati et consistentis Judicium Defectat et Civitati
Decreti Judicium arbitratur Decreti presens Jugiter
Superveniens Disparens Civitate Dissidens Decreto Pri-
bunal et Judicij sui autem contravenient remittit Cri-
Dennatis gros Disparentes pfati Cari ad in Lium sui
Condemnavit et ad Publicum Canem Sanctimonis De-
nam Rem Regalem Dominum Josephum Wysterski
antium et Juvad ad Dict et Deputavit eri Actus Sabsta-
iendo Deputationi sui a Judicio presens habita Canem
Sanctimonis Denam in Actis Stabe Judicialis pre-
sanavit, ut dicit, et ad ne tuam omnium in du-
cam deduxit, Deger presens pfatis Actus pro Actis ca-
Decreti debito ad Judicium suum rudiens fecit De-
lationem portiquam ut premissum erat Sanctimonis
Denam pro faciendo executione ad Actum sui Capita-
neum remisit remittit p presentes

G. Albertus Zylenicki act. et alij Cz. G. Thomas Kocięcki Cit. et alios non sunt

Consors G. Makowiecki act. et alij Cz. MM. Kozie Brodzkie Cit. et alios

Act. per G. Florianum Czyrienski in scriptis Plenter Citta per M. Franciscum Koziebrodzki Pincernae Dobrinensis suo et MM. Fratrum suorum nomine pro Judicio resolvendo Remissionem ab officio Burgrabiali Crem. Ploc. executoriali ex Fundo Bonorum Kraszewo falli ad Judicium suum facta Controversijs Partium exauditis Si quid anterior Condescensio ob Contumaciam Mfci Caroli Koziebrodzki Pincernae Dobrinensis suum non est Sortita effectum Proinde Suspensa Decisione Causae praesens necessariam esse denuo Condescensionem JJ. Camerariorum Terrium Ploc. unius absentia non obstante in anno praesenti captato tempore praevia tempestive de adventu Judicij sui faciendae Avisatione conducendae adinvenit Quod Judicium mutuo Partium Sumptu Condescensurum ante omnia Comportationem quorumvis Documentorum Causam praesentem eiusdem per Ptes seu per quem competierit praestare demandabit, quibus comportatis de agris seu horto inquiret et investigabit, Eosque cui juste intererit adjudicabit, Processum cognoscet Poenas super quo intererit irrogabit Satisfactionem cui et aequo juste debebitur omnimodam demandandum inveniet, et Decretum anterius in toto exequatur et Ptes finaliter pro justo et aequo finaliter Decidet dijudicabit ac moderabitur Quod vel cujus Judicij Decisioni Ptes parere et acquiescere sub Poena Ratificationis illo in Termino Conc. Super Pte contraveniente publicanae debebunt ac tenebuntur Iusta Poena 3 MM. Pp. per utramque Ptem Pti per Ptem sibi abinvicem compensandae Judiciorum totius in instanti solvendae

J. M. Mostowski Palatinus Pomeraniae act. Cz. G. Andreas Duczyminski Cit. et alios

Act. per G. Paulum Zołtowski Citta per G. Valentinum Zołtowski

Jus

Judicij Officij Crenn Ploc. Actorea per D. Jacobum Kęcki Banc. iterum post arestum Similis Condemnatio prout in Simplici regno continetur et remittit pro peragenda executione ad Officium loci Capitaneum et publicat.

Valentinus Brudzinski Instigator Crenn Ploc. ad hunc actum Subdelegatus

Famatus Jacobus Puchalski actor et Alij Con. D.D. Głazewskie Citat. et alios

Actor pl. Citta per D. Eleonoram de Drozdowskie ad presens D. Mathiae Głazewski Contem in assa D. Simonis Głazewski amici suo et aliorum Citt. nomine pl. Judm Bnum Ptis actis Decidendae Controversijs Partium exauditis propiorem Famatum Jacobum Puchalski actor ad Comprobationem juratoria prout Eius Summa Centum Tymphorum per od D. Casimirum Ubysz Głazewskia priorem Maritum mutuo contracta juste ex Substantia Ejusdem Debitoris ad solvendum debetur adinvenit et additur Mtis Judicij sui apparitor ad pronuntiandum juramenti rotham idq in instanti praestitit rotha per Judm ipsi deprompta qua comprobatione attenta Decernit Judm Quatenus Pars Citta Summam Eandem Centum Tymphorum juramento exactam in et pro Fa ada pt Dominicam Misericordiae in anno praesenti coram Officio et actis Crenn Ploc. sub Poena Banitionis in ibidem in Casu Contraventionis circa manifestationem faciendae publicandae praeclarae in rem persolvendae recognoscendae cessione sine quibusvis Juris Diffugijs et Protestationibus Parti actor solvat et realiter enumeret Lucta Poena 3mm PP per Citt. Parti in Bno et subrigore suprascriptae Judicio vero totius in instanti solvendae

Pro moneta juxta reductionem Currenti

N. Simon Głazewski actor con. D.D. Bęskie citt. et alios

Actor pl. Banc. iterum post arestum Similis Condemnatio prout in Simplici regno continetur et pro peragenda

Executione

Executione, remittit ad Mtpum loci Cappneum et publicat.

NN. Glazowscy Conjuges Actt cons. N. Thomam Kraszewski Actt et alios.

Actt per G. Eleonoram de Drozdowskie Altimi ad praesens G. Mathiae Glazewski Contem in assa G. Simonis Glazewski amici suo et Ejusd. G. Glazewski Mariti mae ac Hedvigis Ubyszowna Virginis in nupt. Filiae nae Pbi. Cttus G. Thomas Kraszewski per G. Joannem Chmielewski RCP. Ptentem in sinpt. Judm Trnum Ptis actt Decidendae Suspensa Decisione Causae praesens Succurrendo celeriori Disputationi Causae in expletione juramento necessariam esse Condescensionem Ptis Camerariorum Trnum Procedunius absentia non obstante in Tunc Bonor. Dramin. Ko captato tempore in anno praesens conducendae adinvenit Qd Judm multo Ptium Sumptu Condescensurum Summas per ob. G. Casimirum Ubysz apud G. Rogozienski debitas et per Cttm G. Kraszewski levatas juramento per Eundem G. Kraszewski comprobandae declarabit, Solutionem Summarum quae apparuerint prore Cujus interest adinveniet de Rebus interceptis ac quavis Injuria ex occasione divenditorum Porcor. emanat. inquiret et investigabit et Ptes finaliter Decidet ac moderabitur Quorum vel cujus Judicij Decisioni Ptes parere et acquiescere sub Poena Bonitionis illo in Trno Conc. super Pte contravenienti publicanda debebunt ac tenebuntur Lucta Poena 3mmPP. per utramq. Ptem Pti per Ptem sibi ab invicem compensandae Judicio vero totiae in instanti solvendae.

Continuatio Causarum sub actu Feriae Secundae post Dominicam Judica Quadragesimalem Anno Dni 1762

G. Paulus Męczewski actor et alij C. G. Ludovicum Gutkowski Cit. et alios nonsunt

Idem actor C. G. G. Petrykowskie Cit. et alios nonsunt.

G. Kwasiebarski actor et alij C. G. G. Balinskie Cit. nonsunt.

Successores N. Gsi Antonij Komorowski actor et alij Conv. M. Joannem Rycharski Notarium Thesauri Regni Cit. et alios

Actor per G. Justinam de Ciecierskie Relictam N. G. Antonij Komorowski Consortem Viduam Matrem suo et Filiorum ac Filiarum suorum nne Gdo. Stanisl. Iterum post Arrestum Similis Condemnatio prout in Simplici regestro continetur et remittitur pro peragenda executione ad Officium loci Capitaneum et publicatio.

N. Albertus Gutkowski actor et alij Conv. N. Chyczewski Cit. et alios nonsunt.

G. Paulus Morawski actor et alij conv. Gsos Nadratowskie Impugnatores Bonorum Gutkowo Cit. et alios nonsunt

N. Męczewska Virgo adulta actor C. G. G. Miłoszewskie Actrix in assa G. Pauli Zołtowski amicipter Cit. et alios per G. Bartholomeum Miłoszewski Parentem suo et G. Stanislai Miłosiewski pter Judm Primum Partis actor Decidendae Suspensa Decisione Causae praesens Datur Dilatio Inquisitionis utriusque Parti tam in Deductionem quam emundationem Obiectorum super Contenta Protestationis et Primi Partis actor in Sequenti Judicij suis educendae etc.

G Lowry Czerwieński ad G Relicta obt Casimiri Czerwieński Ost statuis Nowemt.

G Alexander Zelewski ad statu G G Petrum Zelewski Ost statuis Nowemt.

G G Ignacium ad Cujus G G Karwowscki Ost statuis Ad quæ G. Albertum Szmurlewski Mansum suum et Comparuit una cum Cotta, et ad quem Dantum Karwowski suus et Procurator dni nunc Loci Judex Generalis Partibus auditis Decidendi Cui Causæ Partium et auditis et quibusdam Testibus ad præsens ut Karwowski pro se G. Stanisław Szczepski ad præsens ut G. Alberti Szmurlewski Consortis Substituens Summe Longeri- torum, ex Vivi Boris per Procos Albertum Karwowski et Cram Castra inviam Cujus Cram actus Cpet Loci obta obta ante Otum S. Martini Portæ sui ejusdem Nec non Dominis Rotarum insignite et recognit. Jam vero Parte Cotta Dictationem officiosa Obta Ota fuit die Ot. S. Margaretæ Vir- ginis et Martyris in anno 1747mo in Cur Rotarum per Dnos Joannem Rozalium de Karwarthe et Dnum G. Stanis- laum Szczepski Ostensum Cottæ pretium Judicium Dictæ Cottæ pro tunc Judicem Matrem suum et G. Antonium Szczepski Otarij ejusdem, in Pervenam Parentis sui de Summa Precentor Otyrys Polgidy ex Summa Su- praera Juramentor Otyrys subscripta de se tutante et a Solutione totalis Summæ cujus se Liberari con- stitente Judex Obrem Judex Sequestro Præmissarum Dictationem Manifestabili per Carol G Rozalium de Kar- warthe pro una Dictum exhort Summa Obta post Otum S. Catharinæ Virginis et Martyris in anno 1749no Coram Judicatu Loci Rotarum judicialiter et nulla Data et accepto interesserat de nullitate Actu et sua in Judicio respecta sese probat Cauta petendi prout in Libello Dictam et præmissa Summa Precentor Otyrys Levavit ad Juramentum se se tutabit Prædicte Su- per censu rebus totalis mentionibus Dictationis Cum ad Comprobationem Juramentum ad misit Idem ad quem et ad Dictum Judicis ad Juramentum Ju- ramenti notarium ejusdem instanta prostat notum per Judicem Cum Cujactis Deprompta Qua Comprobatio- ne attenta Decernit Judex Datenus Post Cottas Summam

Cancellariorum Olympiorum ex Inscriptione Originali
emanatam et quia Oratores Olympi juramento eis
citra Provisionem jam vero Audientes Olympiorum
videbant per quinquagesimum computandum ab festis S.
beati Laurentii Diaconi et
Ct. Vitis S. Joannis Baptistæ in anno 1764. Coram Offi
et aliis Ordinariis Olympiorum sub Pena Bannitionis in
in Bulla in Cœna Contraventionis unica Manifestatio-
nem faciendi publicandi primi anni Summi
sti mulctibris providendi Securitate sine quibusvis
juris Defugio et Cautelarum Partibus ad dictum S.
et realiter enumeret Quita Pena Summi per Cas
Partis in Olympo et sub signo suppressum Judicium vestig
in instanti solvendi Deus Deus Spectat Successionem
pert S. Mariannam de Scarabellis ad S. Nicolai Hera-
sibossi Contentiosi Scribarum facti Decessum per aliquem
tertium Judicium hac in Categoria recessariam esse
Cognitionem Judicum Cancellariis Olympium Quinquennius
absentiæ non obstante capitato tempore in Olympium Op-
nes statuere conducendi ad invicem Dies Judicium mutuo Par-
tium Sumptus Cognitionum Comportationem quorumvis
Documentis Causam presentiarum per Stes pre-
standa Demandabit Successionem suppressam in Tres
Deputatam resolvet, Solutionem Summi cui et qui
et Juris, provenerit subsequendi Decernet, et Partes in
ibus pretensionibus finaliter Decidet, Disjudicabit
ac moderabit Deus vel cujus Judicium Dominii Stes pa-
rere et acquiescere sub Pena Bannitionis illis in Olympo
Cognitionis super Stis Contraventionis publicandi
debebunt ac tenebuntur. Quita Pena Summi per Olym
Stem Partis per Stes illi alicui cujusvis conditionis nec Ju
judicandi vestigii instanti solvendi Deus presentis
rigore. Non tamen nunc Judicium delectandi in Conservatio
nem ejusdem per Parentem converso.

Q. Vincentius ad Scalas Q. S. Clementem Valentinus Cardinalis
Acta sunt Romæ per Q. Simonem Vincentii sui et alios Actorum
Cl. ante Stes. Acta vero sunt et acta per Q. Clementem Valentini
sui et alios Cl. Actorum ante Stes. Judicium Partium ultra Ju-
dicium ad Judicium citati Decidendi Suspensum Dominii Causæ
presentis Observationem Partium earumdem ambas Contractus

Actorum Actus

Alterabilibus et realibus Partes Dilatio Inquisitionis utriq;
Parti super Contenta Protestationum et Oblationes in Scriptis
Judicij sui educend &c

Gus Florianus Cyrzenski actr Alij Contra Joan Stratowiecki
Atad Alios

Actor plt. Cjdi, per Dr. Michaelem Makowiecki mandatum suu
et Cognitis tue nre plt. Judi Primum Partis ad Deducendu di-
et quia actor J. Florianus Cyrzenski virtute Decreti ante acti
Judicij dni ad Comprobationem Jnstrumenti Super emptos in Vni
dicationem Sue Cjdi de Stadnicy Stadnicki Sedmanzeur hui Se-
dentia Stanislaus fidei, et Cd Deductis expensis se
se trahit Quia vero regestrum earund Expensar perplexe
conscriptu fuit in Judicio producit Pars vero Cjd hui partm
pretactas Expensas circa Inscriptionem Summe Septin-
gentorum Septuaginta Sex Flpor quibus vigesta Sex Flp
per Eund actr in Persona Nlis Helene Stadnicka
Nlis Michaelis Makowiecki Conthi Coram Actis Cjdo.
rem Pt S. in Vigilia Ct. Petri & Joannis Baptistæ in anno 1754.
recognitam benificatas Sue dijt alij at se fuisse allegat
et Transactiones originales majoris Summe exprim Debi
erat benificiu Summe tue in Judicio non prodeuntur
Propterea Studens petit tui Stionis exp Dispendio
ri ac Cessioni Satisfactionis Annuendo Suspensu dec
sionis Cause presentis necessariam se Condescensionem Jus
Camerarum Arcium Mogunt. absentia non stante
Capitato tempore in Standum Decreti Cyrzenski Wszyscy
conducens Judicium Cond Judi mutuo Partium Sum
pta Condescensum Comprobationem quorum et de
cumentor Causam presentem Cessionis Spes Partes pre-
standa Demandabit, ex Inspectatis Contractibus, In-
stijtionibus Decretis Condescensionibus Causam fi-
nalter Decidet, actorem ad Comprobationem quitationi-
am Super recognitionem Literis expensas Solvi mandan-
mine Judicij dni si parte competenti adstet, Juram-
menta a qua Debebit exigi et, Satisfactionem omni mod qua
tam Partis ad qua Judicij, adinvenit et Causam de ute
que Disjudicabit ac mederabit Lyszo Cujus Judicij dni
pium Stes Parere et acquiescere sub Pena Banitionis ille
in Crimo

Condescen. super Dte contravenc. publicanc. tene-
bunt. Luita Pœnæ 3mm PP. per utramq. Dtem Parti per
Dtem sibi abinvicem compensanc. Judicio vero totiq.
in instanti solvenc. Dm. præsq. ingre

G. Nadratowski Actor et Alij Conc. G. G. Gutkowskie Actor et
alios Nonsunt.

G. Gutkowski Actor et alij conc. G. Balinski citat. et alios
Actor per N. Ludovicum Gutkowski suo et aliorum actor. nne. pltr.
Citat. per G. Valentinum Brudzinski Judm. Trnum Partis actor.
Decidenc. Suspensa Decisione Causæ præsenc. ad affectatio-
nem Partis actor. Datur Dilatio Inquisitionis utriq. Parti tam
in Deductionem qm. emundationem super Contenta Prote-
stationum et Trnum Partis actor. in Sequenc. Judijs suis edu-
cenc. etc.

G. Joannes Kwasieborski Actor et Alij Conc. G. Ignatium Kwasie-
borski Cit.
Actor per N. Joannem Kwasieborski suo et aliorum actor. nne. pltr.
Stanc. Iterum post arestum Similis Condemnatio prout
in Simplici regestro continetur et remittit. pro peragenc.
executione ad Mfcum loci Cappneum et publicat.

G. Casimirus Chądzenski Actor Contra GG. Rachockie et Alios
Cit.
Actor per G. Casimirum Chądzenski suo et aliorum actor. nne. pltr.
Citta simul et actor. pro interesse Jud. Alberti Parentis et Ju-
lianne G. Kraszewski Consortis Rachockich per G. Joan-
nem Kraszewski pltr. Judm. Trnos Partium ambarum suum
ad Judm. editos Decidenc. Suspensa Decisione Causæ præ-
senc. ad affectationem Partium earum. Datur Dilatio
Inquisitionis utriq. Parti super Contenta Protestatio-
num et Trnorum in Sequenc. Judijs suis educenc. etc.
N. combinatis actoratibus et reatibus

G. Simon Niedrowski Actor et Alij Conc. G. Maliszewski Cit. et Alios
Nonsunt.

Perillustris Admd. Adus. Niki Canonicus Plocen. Actor et Alij Conc.
NN. Dziedzickie Cit. et Alios Nonsunt.

G. Charzynski Actor et alij conc. Thomam Gutkowski Cit.
Nonsunt. et alios

Gnus Clemens Balinski Actor et Alij Contra Gnum Gutkowski Citatum et Alios

Actor per G. Clementem Balinski suo et aliorum actorum nomine pltr. Citatum per G. Paulum Zołtowski Judicium Terrestrium Partis actorum Decidendae Suspensa Decisione Causae praesentis ad Affectationem Partis actorum Datur Dilatio Inquisitionis Utriusque Parti super Contenta Protestationum et Terrestri Partis actorum in Sequentia Judicijs suis eduendae etc.

G. Joannes Chyczewski Actor et Alij Contra G. Franciscum Milecki Citatum et Alios

Actor per N. Joannem Chyczewski suo et aliorum actorum nomine pltr. Citatum per G. Casimirum Miszewski Judicium Terrestrium Partis actorum Decidendae Suspensa Decisione Causae praesentis ad Affectationem ejusdem Partis actorum Datur Dilatio Inquisitionis Utriusque Parti super Contenta Protestationum et Terrestri in Sequentia Judicijs suis eduendae etc.

N. Joannes Kwasieborski Actor Contra N. Ignatium Kwasieborski Citatum et Alios

Actor pltr. Citatum pro interesse Nobilis Evae Kisielewska Relictae ob G. Stanislai Kwasieborski Viduae Contentis per se pltr. et quoniam G. Ignatius Kwasieborski praesens in Terrestri disparet et se condemnare permittit Proinde Super eorum Disparentia permittitur Condemnatio prout in Simplici registro continetur et pro peragenda executione remittitur ad Officium loci Capitaneum et publicatum cum comparentia vero Suspenditur Causa praesens ad Consistionem disparentia etc.

G. Alexander Osiecki Actor et Alij Contra Gnum Mathiam Grabia Citatum et Alios

Actor per G. Alexandrum Osiecki suo et Consortis suae ac Subditorum suorum nomine pltr. Citatum simul et actorum per G. Mathiam Grabia suo et aliorum Citatum et actorum nomine pltr. Judicium Remissionem ab Officio Crenae Ploenae Judicii ad suum Judicium facta Resolvendo. Licet quoque Partes utraque comparentes Causam Limitum in Stundo Controverso Inter Bona, Wito-Stawice Kłaki Gsi Osiecki abuna et Nagurski G. Grabia pte ab altera per Decretum Condescensionis Officij Succamerariatis Campestre finaliter determinatam esse inferunt et ideo in Causa patratae in Persona ob G. Joannis Grabia B.C.P. necis ac aliarum attentatarum Violentiarum resolutionem per

Judicium

Jud

Judm suum efflagitant, Scrutiniaq hac in Causa necis in Officio Crenq Plocenq educta se repositurus affe-runt, cum tamen praemissum Decretum Condescen-soriale Decisae Causae granitialis nulla Pars produ-cit exinde Judm utrum ~~ex~~ Jsq Negotium Principale Limitum resolutum vel ne et cui Parti proprietas Loci controversi adjudicata apparebit sine reproductione suprascri Decreti informari nequit. Quam obrem Ju-dicium Celeriori Disjudicationis in Causa Necis mo-dum adinveniendo Studendo Justitiae Causam Eandem cum toto Negotio ac Partibus ipsis ad Tu-um Judm proxime in Plonsk pridie 6t. S. Mariae Magdalenae in anno 1763 celebrandq pro Finali Decisione remittit judicandq et conservat Ctrnus Ptibus in Ilcq comparendi Peremptorius Dni praesq vigore H Pro qua Ctrno Partes Ciecq Jd Decretum Condescenso-riale Granitiale omnino comportare Sub Poena Bu-nitionis tenebunt

G. Alexander Oziecki actor etalis Cz G. Felicianus Karski Cit etalis

Actor ptr. Cittus ptr. Stanc NONSUNT.

G. Chędzenski actor etalis Cz GG Lipowskie Cit etalis

Actor per G. Joannem Chadzenski ptr Citta simulet actor per G. Albertum Lipowski suo et aliorum Cit nne ptr. quoni-am Gnosi Mathias ~~et Joannes~~ Miodulski et Joannes ac Eli-sabeth G. Adami Chadzenski consors Brudnickie Fra-tres et Soror inter se uterini per utrasq Partes adiit praesenq in Ctrno disparent et se Condemnare permittunt Proinde Super Tiae Disparenq permittit Condemna-tio prout in Simplici regro Continetur et Remittit pro peragenda executione ad Officium loci Capneum et publicatio. cum comparenq vero Suspenditur Causa praesens ad Convictionem Disparenq etc.

H ad actoratus utrasq Partium ambar.

Actum in Płonsko in Terminis Communibus Terrestribus ex Publica Acclamatione Vigore Constitutionis Grodnensis una cum Continuatione Anteriorum Causarum in Diem hodiernam Incidentibus Feria Quinta post Dominicam Judica Quadragesimalem proxima Anno Dni 1762do

Coram Illustri et MM Francisco Ignatio in Borowice Rościszewski Judice Alberto in Bonisław Ubysz Subjudice ex Pltu Plocen ad Tribunal Rmi Petricovien et Lublinen Judice Deputato Josepho a Kozłowo Kozłowski Notario Terrestribus Plocen in Pzentia Mfcor ac Gsorum Joannis Grabski Subjudicis Trris Dissogrodien Francisci Rościszewski Judicis Trris Plocen Jacobi Kęsicki Camerarij Trris Plocen Valentini et Pauli Zołtowskich Nicolaj Kowalewski Bartholomej Goszczycki Burgrabiorum Valentini Brudzinski Instigatoris Castren Plocen Antonij Brudzinski et Ejusd Mris Chyczewski Pauli Słupecki Floriani Cywinski Chrisostomi Grabski Valentini Starczewski Stanislaj Miecznikowski Pauli Strzegowski Valentini Błominski Pauli Zbiszenski Martini Dobrzski Stanislaj Starczewski Balthasari et Joannis Rakowskich ac aliorum Plurimorum Nobilium ad Actum Pzen Congregatorum Nen non Mlis Regni Generalis provdi Josephi Wyleżynski Actuj Pzen Adstan et Eund Acclaman



Ex adict. Lu: Satis: Con
M: Albertus Ubysz Winatorius Plocens. Actor et Alij Cons. Gsos Kozickie Cit. et Alios

291

VB

In Ol. et ex adcitatione L. Satisfactionis Contentis Citationis suae in eadem expressis pro quo Ob. res est in instanti sub Poena Banitionis quae D. ad dict. et R.

Arestat Mlis Judlis

Ex Con. B
Actor. et Gsi Francisci Brzeski Actor et Alij Cons. L. Paulum Brzeski Cit. et alios

VB

In Ol. ex adcitatione B D ad dict. et R.

Arestat G: Franciscus Matawski

Ex Loco peragendae Exe. Lu: extra: res mobi
Idem Actrix et Alij Cons. Eundem Gsum Paulum Brzeski Cit. et alios

In Ol. Loco peragenae executionis ex ad adcitatione L. extraditionis rerum mobilium pro quibus res est in instanti sub Poena B quae D. ad dict. et R.

Arestat Idem

Ex L. Statu Subdi:
M: Joannes Grabski Subjudicida Tris Visogrodiens. et Alij solutio Actor Cons. Famatos Miętkiewicze Cives Plonscens. Cit. et alios &c.

In Ol. L. Statutionis Subditorum pro quibus res est in instanti sub Poena B quae D. ad dict. et R.

Arestat Mlis Judlis.

Il L. satis Con. Cit.
Gsus Antonius Brudzinski Actor et Alij Con. G. Lucam Goszczycki Cit. et Alios
In Il. L. Satisfactionis Contentis Citationis suae in eadem ex pressis pro quo res est in instanti sub Poena B quae D. adiect. et R.
Arestat G. Gosicki Cit.

Il L. Compor. Docu:
Antonius Chyczewski Actor et Alij Con. G. Michaelem Wołowski Cit. et Alios
In L. Comportationis documentorum pro quibus res est in instanti sub Poena B quae D. adiect. et R.
Arestat N. Mathaeus Kraśniewski.

Il B:
Gsus Paulusius Stupecki Actor et Alij Con. Gos. Rakowskie Gos. Cit. et Alios
In B. D. adiect. et R.
Arestat Cit.

Il Actor Con. Gsum Adamum Brudzinski Cit. et alios
In L. Satisfactionis Contentis Citationis suae in eadem ex pressis pro quo res est in instanti sub Poena B quae D. adiect. et R.
Arestat N. Stanislaus. Brudzinski

Il L. extra Cleno:
Ipsus Chrisostomus Grabski Actor et Alij Conc. Ipsos Burskie Cit. et alios Solut.

Inc. L. extraditionis Clenodiorum pro quibus res est in instanti sub Pena B. quae D. addit et R.

Arestat Mlis

Il B.
Ipsi Actor et Alij Conc. Ipsos Skarzynskie Cit. et alios Solut.

Inc. B. D. addit et R.

Arestat G. Apollinar Gościcki.

Il L. satis Con. Cit.
Ipsus Paulus Cywinski Actor et Alij Conc. G. Albertum Cywinski Cit. et alios v. B.

Inc. L. Satisfactionis Contentis Citationis suae in eadem expressis pro quo res est in instanti sub Pena B quae D. addit et R.

Arestat Mlis.

Ipsus Albertus Cywinski Actor et Alij Conc. Mlem Paulum Cywinski Cit. et alios A. L.

Inc. B. D. addit et R.

Arestat Cit.

Ill.B
P. Paulus Cywinski Act. et Alij Conc. Gnum Albertum Cywinski Act. et Alios

Jn C. B. D. addit. et R.

Arestat Mtis.

Solut.

N. Catharina Brudzinska Virgo Adulta Act. et Alij Conc. Gnum Laurentium Brudzinski Act. et Alios.

Jn R. C. ex adiutatione L. Solutionis Provisionis a Summa provenienti pro qua res est in instanti sub Pena B. que D. addit. et R.

Arestat G. Stanislaus Brudzieński

Sol.

Ill. L. Stata Honesti Primus Ovil.
Gnus Antonius Starczenski Act. et Alij Conc. Illustrem Admd. Rdm. Czernicki Praepositum Plonsenc. Act. et Alios

Jn C. L. Statutionis Honesti Primus Ovillatoris pro qua res est in instanti sub Pena B. que D. addit. et R. reliqua ut in Producto.

Arestat G. Josephus Czachorowski.

Solut.

Ill.B
P. P. Maliszensky Cgo et Alij Act. Conc. Ptes Lebkowskie et Alios Act.

Jn C. B. D. addit. et R.

Arestat N. Andreas Lepkowski

Ipsus Paulus Stupecki Actor et Alij Conc. Ipsum Chrisostomum Grabski Actor et Alios

Jnc. L. Solutionis Summae cum Provisione ab eadem pro veniet pro quo res est in instanti sub Poena B. quae D. addit et Rx

Arestat Citt.

Il B

Ipsus Franciscus Cywinski Actor et Alij Conc. Ipsum Florianum Cywinski Actor et Alios

Jnc. B. D. addit et Rx

Arestat Citt.

Il B

Ipsus Actor et Alij Conc. P. Valentinum Starzewski Actor et alios

Jnc. similis B D addit et Rx

Arestat Citt.

Il B

Ipsus Paulus Strzegowski Actor et Alij Conc. Ipsum Joannem Cywinski et Alios Actor

Jnc. similis B D addit et Rx

Arestat Mtis. Judtis

Solut

Consers Ill. L. S. Pauli Strzegowski Actor et Alij Conc. P. Goszczycki Cit. et alios

Inc. L. Solutionis Summae cum Provisione provinciae pro qua res est in instanti sub Poena B. quae D. addit et R.

Arestat N. Nicolaus Goscicki.

Solut

H. B.

N. Joannes Kowalewski Actor et Alij Conc. N. Josephum Brzechowski et Alios Cit.

Inc. B. D. addit et R.

Arestat G. Valentinus Zoltowski.

Solut

H. L. S. S.

Gnus Stanislaus Miecznikowski Actor Conc. N. Hilarium Draminski ~~Gramczewski~~ et alios Cit.

In B. L. Solutionis Summae cum Provisione provenit pro qua res est in instanti sub Poena B. quae D. addit et R.

Arestat N. Hilarius Draminski.

Solut

H. B.

G. G. Biesutowscy Ges. et alij Actor Conc. N. N. Lebkowskie Cit. et alios

Inc. B. D. addit et R.

Arestat Cit.

L. L. Dotali
Ipsus Martinus Dobrzski et Alij Act. Con. N.N. Hodzybskie Act. et alios Solut.

Inc. L. Solutionis Summae Dotalis pro qua res est in instanti sub Poena B. quae D. addet et R.

Arestat G. Josephus Czachorowski.

H. L. exdivi: Sor:
G. Jacobus Zbyszenski Act. et alij Con. G. Paulum Zbyszyński Solut.
Act. et alios

Inc. L. exdivisionis Sortis Bonor. Zbyszyno in praesentia Judicij competer pro qua res est in instanti sub Poena B. quae D. addet et R. reliqua ut in Praedicto.

Arestat N. Mathaeus Kraśniewski

H. L. cassa Inscri:
Ipsus Petrus Goszczycki Act. et Alij Con. G.G. Goszczycki B.C. Plocen. Solut.
et Lobolewski Act. et alios

Inc. L. cassationis Inscriptionis pro qua res est in instanti sub P. B. quae D. addet et R.

Arestat G. Joannes Chmielewski.

H. B.
N.N. Klemiewscy Cges Act. et Alij Con. G. Limonem Głażeński Solut.
Act. et alios

Inc. B. D. addet et R.

Arestat. G. Thomas Pilitowski.

Gl. L. extra Regnum mobi-
lium Paulus Thystenski Actor et Alij Conc. Gsum Albertum Grab-
ski et Alios Cit. solut.

Inc. L. ex traditionis rerum mobilium pro quibus
res est in instanti sub Poena B. quod D. addit. et R.

Arestat. G. Franciscus Małaszki

Gl. B. Solut. B. 6
L. Jacobus Goszczycki Actor et Alij Conc. Haeredes et Posses-
sores Bri Goszczyce Podlesne Cit. et Alios

Inc. B. D. addit. et R.

Arestat. G. Joannes Chmielewski

Gl. B. Solut. B. 6
N. N. Dzierzanowski Cges Actor et Alij Conc. NN. Wierzbicki
Cit. et Alios

Inc. similis B. D. addit. et R.

Arestat. G. Thomas. Piltowski.

Gl. B. Solut.
N. Mathaeus Krasnicwski Actor et Alij Conc. Gsos Joannem
Rakowski Cit. et Alios

Inc. similis B. D. addit. et R.

Arestat. Cit.

Il B. Solut. 1136

Pius Petrus Cyninski et Alij Act. Con. P. Simonem Koczecki Citat. et Alios

Jn C. Simili B. D. ad dict. et R.

Arestat Mtis.

Il B. Solut. 1136

N. Lis Franciscus Goszczycka Act. Con. P. Jacobum Strzeszewski Cit. et alios

NONSUNT

Il B. Solut. 1136

Pius Paulus Zbyszynski Act. et Alij Con. N. Mathiam Kruszewski Cit. et Alios

Jn C. B. D. ad dict. et R.

Arestat Cit.

Il B. 2B

Pius Stanislaus Starczewski Act. Con. P. Starczewski Cit. et Alios

Jn C. Simili B. D. ad dict. et R.

Arestat Cit.

X M. Luberadzki Tribunus et Judex Crac. Czechanoviensis actor et alij Cum G. Gumowski Cit. et alios

Jnc. L. Evictionis ab impedimento juridico P. de Lubiewskie Lasocka ac alios pro quo res est in instanti sub Pena B quae D. adiect. et R.

Arestat G. Josephus Czachorowski.

X G. Chełmowski actor et alij cum Illmo amdno Rndo Łukowski Promoren Sacratissimi Rosarij B. V. Mae Cit. et alios

Jnc. L. Satisfactionis Contentis Citationis sub in eadem expressis pro quo res est in instanti sub Pena B quae D. adiect. et R.

Arestat N. Adamus Brudzieński

JCB. VB
G. Valentinus Starzewski actor et alij Cum GG. Kwasieborski et Cywinski Cit. et alios

Jnc. B. D. adiect. et R.

Arestat G. Valentinus Brudzieński

JCB VB
Nlis Lucas Goszczycki actor et alij Cum G. Antonium Brudzinski Cit. et alios

N. S.

Ic 28 S

G Hilarius Draminski actor et alij Cz G Michae-
len Wołowski Cit et alios

Inc L. Solutionis Summae pro qua rer est in initanti sub Pe-
na B quae D. addit et R.

Arestat G: Joannes Turowski

Ic B S

N Balthasar Rakowski actor et alij Cz N.N Krasnie-
wskie Conjugi Cit et alios V.B.

Inc B D. addit et R.

Arestat N: Mathaeus Krasniewski

Ic B S

Id actor et alij Cz G Goscicki Cit et alios

Inc B D. addit et R.

Arestat Cit.

Ic B S

G Joannes Rakowski actor et alij Cz G.G Krasniewskie Cit et alios

Inc B D. addit et R.

Arestat N: Mathaeus Krasniewski.

Ex B
G. Antonius Mazowiecki actor et alij Cons. Perillustrissimus Rndissimus Koskowski Canonicus Regularis Lateranensis Praepositus Skotatoviensis Cons. et alios

Inc. B. D. addit et R.

Arestat Mtis Judtis.

Ex B
Idem actor et alij Cons. G. Zbysienski Cons. et alios

Inc. B. D. addit et R.

Arestat G. Antonius Zbysienski.

Sol. ps.
M. Paulus Brzeski Vexillifer Regiminis Equestris Actor et Alij Cons. Relictae Ob. Gsi Francisci Brzeski Cons. et Alios Cassandae et Negotij.

Inc. L. cassationis cujuscumque Condemnationis ac totius Processus pro quibus res est in instanti sub Poena B. quae D. addit et R. reliqua est in Praedicto.

Arestat G. Jacobus Kosicki.

Ex B
Ex L. Sat. Con. Cons. Stanislaus Cywinski Actor et Alij Cons. G. Josephum Cywinski Cons. et alios

V B

Inc. L. Satisfactionis Contentis Citationis in eadem expressis pro quo res est in instanti sub Poena B. quae D. addit et R.

Arestat G. Valentinus Brudzienski

Sol

HB
Gsus Simon Głuzewski et Alij Act. Con. Gsos Klemiewskie et Alios Cit.

Inc. B. D. addit. et Rx

Arestat Citt.

Sol. 136

HB
Gsus Mathaeus Krasniewski Act. et Alij Con. G. Balthasarum Rakowski Cit. et Alios

Inc. B. D. addit. et Rx. Arestat Citt.

Sol

HB
G. Simon Skarzynski Act. et Alij Con. G. Chrisostomum Grabski et Alios Cit.

Inc. B. D. addit. et Rx

Arestat G. Casimirus Mniszek.

Sol

HB
G. Antonius Skarzynski Act. et Alij Con. G. Albertum Sokolnicki Cit. et Alios

Inc. B. D. addit. et Rx.

Arestat Citt.

Il L. extradit. Subdi. Solut.

Illustris Admd. Adus Valentinus Czernicki Decanus et Praepositus Plonsien. Act. et Alij Conc. G. G. Czachorowskie Cit. et Alios

In C. L. extraditionis Subditorum in Textu Citationis expresso rum pro quibus res est in instanti sub D. Ann. B. quid D. addit. et R.

Arestat. Mtis Judtis.

X. N. Antonius Stawecki Act. conc. G. Antonium Kondracki et Impugnatt. Bonorum Kondraiei Nliuum. Cittos.

In C. ex Remissione L. ulterioris fortis facienda executionis pro qua peragenda remittit ad Mtum Ioa. Capneum. Super vero impugnatoribus B. D. addit. et R.

Arestat. Mtis Judtis.

Il B. Sol.

G. Josephus Brzechowski act. et alij Cq. G. Kowalewskie Cit. et alios

In C. B. D. addit. et R.

Arestat. Mtis Judtis.

Il B. Solut.

Gsus Antonius Popowski et Alij Act. Conc. Gsos Cywinskie Mtis C. et alios Cit.

In C. B. D. addit. et R.

Arestat. Cit.

Solut.

Gnus Antonius Popowski Actor et Alij Conc. G. Andream Czyzinski et Laurentium Lada Actor et Alios

Jn C. B. D. addit. et R.

Arestat N. Adamus Czyzinski.

Solut. 136

Gnus Mathias et Matthaeus Krasniewscy Actor et Alij Conc. Gnum Joannem Rakowski Actor et Alios

Jn C. B. D. addit. et R.

Arestat N. Adamus Brudzienski.

Solut. 6

N. Szymanski Actor et Alij Conc. G. Simonem Kocięcki Actor et Alios

V. B.

Jn C. B. D. addit. et R.

Arestat Mosus Valentinus Brudzienski

V. B.

G. Simon Kocięcki Actor et Alij Contra G. Szymanski Actor et Alios

V. B.

Jn C. B. D. addit. et R.

Arestat N. Thomas Szymanski

JLB
Gsus Antonius Goszczycki Actor et Alij Conc. Haeredes et Posessores Br. Goszczyce Mtynskie et Alios Citat.

Jnc. B. D. addit et R.

Arestat Antonius Słonczewski

JLB
Haeredes et Posessores Br. Goszczyce Mtynskie Actor et Alij Conc. G. Antonium Goszczycki Citat. et Alios

Jnc. B. D. addit et R.

Arestat N. Antonius Goscicki.

JLB
Gsus Valentinus Brudzinski Actor et Alij Conc. G. Florianum Cywinski Citat. et Alios

Jnc. B. D. addit et R.

Arestat N. Florianus Cywinski.

JL L Satisfa:
G. Adamus Zbysienski Actor et alij Conc. GG. Pilitowskie Conges. Cit. et alios

Jnc. L. Satisfactionis Contentis Citationis suae in eadem expressis pro quo res est in instanti sub Poena B. quae D. addit et R.

Arestat N. Thomas Pilitowski.

M. Szydłowski Judex Terrae Zawiszensis actor et alij Cons. JJM Kocłoski Palatinum Plocensem Citat. et alios

In Rl. ex adcitatione L. Solutionis Summae pro qua res est in instanti sub Poena B. quae D. adcit. et R. reliqua ut in Producto.

Arestat G. Jacobus Kęsicki

Inclitus Ptus Plocensis actor et alij Cons. Civitatem Plonsensem ac alios Citt.

In Rl. L. comportationis regestrum Proventuum Ducalitatum et Solidarum demonstrans pro qua res est in instanti sub Poena B. quae D. adcit. et R. reliqua ut in producto.

Arestat Mtis Judicialis.

Franciscus Ignatius Rościszewski Judex Terrae Palatinus Plocensis

Ordo Inquisitionum Sub actu Feriae Quintae post Dominicam Judica Quadler pxel e 8 D 1762

M Szymakowski actor et alij Cum Honestum Jasinski Cit et alios

G Joannes Lielski actor et alij Cum G Andream Kowalewski Cit et alios

Ordo Contumaciae Sub actu 5tae post Domi-
nicam Judica Quadragesimalem pro Ao AD 1762

M Josephus Kostowski Notarius Terrae Plocen
ad et alij Cae M Joachimum Czerny Vexilliferum
Osiecimen Cae
N Mathias Kruszewski ad et alij Cae N N Zbysienskie Conjugis Cae
Conjugis N Starczewski ad et alij Cae N N Zbysienskie et alios Cae et
N N Zbysienscy ad et alij Cae N Starczewska Cae alios et alios
N Adamus Korzylski ad Cae N les Wysowate Conjugis Cae
GG Czachorowscy ad et alij Cae GG Zbysienskie Cae
GG Lepkowscy ad et alij Cae Niesiołowskie Cae
N N Niesiołowski ad et alij Cae GG Karwowskie Cae
N Strzeszewski ad et alij Conj G Gadomski Cae
GG Wysowate Conjugis ad Cae N N Korzylskie Cae
GG Losinscy ad Cae GG Starczewskie Cae
G Balthasar Rakowski ad Cae N Krajniewski Cae
Id ad Cae G Jacobum Gorcicki Cae
M Nowowiejski Venator Wysogrod ad et alij Cae GG Z
chorskie Cae
G Paulus Zbysienski ad Cae GG Czachorowski Cae
Id Cae GG Mierzynskie Cae et alios
G Gadomski ad et alij Cae G Starczewski
GG Lewinscy ad et alij Cae GG Wierzbickie Cae
GG Rogienscy ad et alij Cae GG Mysłkowskie
GG Rogienski ad et alij Cae GG Mysłkowskie Cae
G Lucas Gorcicki ad Cae G Milewski Cae
GG Zochowscy ad Cae GG Korzylskie Cae
GG Wierzbicy ad Cae N Sokolnicki Cae
G Kowalski ad Cae G Brudzewski Cae

Causa ex Aresto sub actu feria Quinta post Dominicam Judica Idem in anno 1762.

Mcus Albertus Ubysz Venatoris Plocen. Actor et alij Cons. Gg. Kozielskie et alios Cittos.

Actor plr. Banc. iterum post Arestum Similis Condemnatio prout in Simplici regro continetur et remittit pro peragenda Executione ad Mcum loci Capitaneum et publicati.

Relicta ob Gnosi Francisci Brzeski Actor et alij Cons. G. Paulum Brzeski Cittum et alios.

Actrix plr. Citatus simul et actor G. Paulus Brzeski plr. G. Adamus Sekluski Citatus plr. Judm Brnorum Partium utrarumq. suum ad Judm edita Decidenda Controversijs Partium exaudita Decernit Judm Quatenus Pars Citta res varias mobiles tam G. Catharinae Morynowna ob G. Francisci Brzeski Consortis viduae proprias quam Testamento ultimae voluntatis ejusdem ob Mariti 5ta July 1760 anno in Bonis Brzescie condito Eidem Conti dispositas ac regestro Seorsivo per Eandem Actricem conscripto Specificatas per Citatos ut objicitur Actrix vi ac apprehensionem Bonorum Brzescie interceptas mediante comprobatione juratoria comportent idq. instantanea et quoniam easdem res mobiles in varia forma et Specie existentes comportare renitent imo Sententiae Judicij sui contraveniunt Judicio decretis contraventionis Poenis Bri nempe Triplici 14 mm PP Parti Judicio vero per medium Parti in Brno infinis assignandae Condescensionis sub rigore Poenae bannitionis in ibidem extendendae Judicio vero in instanti Solvendae Eandem vero Comportationem Superius descriptam pro eodem Brno Conc. Cittis sub Poenis Contraventionis rigidius irrogandae omnino Citti praestare et explere tenebuntur. Nihilominus in actoratu Gnosi Brzeski et Sekluski cons. Eandem Relictam ob G. Brzeski Contem viduam prosecuto Suspensa Decisione Causae praesentis necessariam esse Condescensionem Gnosi Camerariorum Brnum Plocen. unius absentia non obstante in Bonis Bonorum Brzescie captato tempore in anno praesenti conducendae ad

invenit

Super G. Paulo Brzeski extensis.

Jus

Quod Judm mutuo Partium Sumptu condescensurum
adsit de rebus mobilibus ad S. Francisci Brzeski
proprijs tum Inventarijs utriusq Partis Segetibus
ac alijs Pretensionibus utriusq Ptis previjs si
opus fuerit expedienda Inquisitionibus jura-
torijs inquiret et investigabit Juramenta aque
necesse fuerit excipiet Confessionem omnimodam
cui et aque interierit prestanda decernet Pe-
nas Super quo interierit irrogabit et Ptes fina-
liter pro exigentia Legis et Justitiae Decidet
Dijudicabit ac moderabitur Quod vel cujus
Judij Decisioni Ptes parere et acquiescere
sub Pena Banitionis illo in Termino Conde-
scensionis Super Pte contraveniente publi-
canda debebunt ac tenebuntur Lucta Pe-
na 3 mm PP. per utramq Ptem Pti per Ptem
sibi ab initio compensanda Judicio vero
totiens in instanti solvenda Condemnatio
nem vero ex Parte Ejusdem Relictae ad S. Fran-
cisci Brzeski Contis Viduae Super Cittis
in Judicijs Terribus Zaoschozenis uti extra
Terrum non vacante Jurisdictione Judicij
sui protunc obtentum Judm sine Penis
cassat et annihilat Decreti praesentis igno-
ri.

Mscius Joannes

M. Joannes Grabski Subjudiciae Terris. Visogrodiensis Actor et alij cons. Famatos Miętkiewicze Cives Plonscens. Citt.

Actor pr. Citata pro interesse Famati Stanislai Miętkiewicz et Simonis Ptilij per Eunc. pr. Tanc. post temerarium recessum Famati Stanislai Miętkiewicz Civis Plonscens. tam Super Eccl. reddens qm. disparens Famato Joanne Miętkiewicz et Simonis Ptilijs permittit Condemnatio prout in Simplici regro continetur et remittit pro peragenda executione ad Mfcum loci Capneum et publicat.

G. Valentinus Brudzinsky Instigator Plocens. actor et alij cons. GG. Cywinskie et Karwowskie et alios Citt.

Actor pr. Citata pro interesse N. Alberti Cywienski per Eunc. pr. pro interesse NN. Alberti et Martini Karwowskich Citt. per N. Albertum Karwowski pr. pro interesse NN. Mathiae Joannis et Jacobi Cywienskich Citt. per G. Casimirum Miszewski pro interesse N. Francisci Cywienski Citt. per G. Joannem Chmielewski Judm. Brnum Partis actor. Decidens Controversijs Partium exauditis Propriis Citt. ad Comprobationem juratoriam prout et G. Mathiae Kruczewski tam descriptam meriedem quam Segetes Scripto certo manuali 4ta January in anno 1751mo, actori praeiudicijs realiter exolverunt et restituerunt ut melius notitiam habentes adinvenit et Decernit Quatenus in tha Suprascriptam jurent idq in Seqvi Judijs suis post quam Comprobationem vel non Judm Decernet id quod Juris et Justitiae erit et C. Supervenit N. Laurentio Cywienski disparens permittit Condemnatio prout in Simplici regro continetur et remittit pro peragenda executione ad Mfcum loci Capitaneum et publicat.

GG. Niesułowscij Conges actor et alij cons. NN. Lebkowskie et alios Citt.

Actor pr. N. Sigismundum Niesołowski suo et aliorum actor. nne pr. Citata per N. Lucam Lebkowski suo et Parentis sui nne pr. Judm. Brnum Ptis actor. Decidens Suspensa Decisione Causae praesens ad Effectationem Ptis actor. Dat.

Dilatio

Inq

Inquisitionis utriq Parti tam in Deductionem qm emun
dationem Obiectorum super Contenta Protestationis et Ter
mini in Sequen Judijs suis educenda etc.

22 Maliszewscy Angēs actor et alij cum NN Lebkowskie et alios

Actor per D. Adamum Maliszewski suo et aliorum actorum nomine plr
Citata pro interesse N. Andreae Lebkowski Parentis per Eunuc
plr. pro interesse N. Sigismundi Niesułowski Cit per
Eunuc plr. Judm Trnum Partis actor Decidendi Suspensa
Decisione Causae praesen ad affectationem Partis actor Da
tur Dilatio Inquisitionis utriq Parti tam in Proba
tionem qm emundationem Obiectorum Super Contenta
Protestationis et Trni in Sequen Judijs suis educenda
etc. Super vero N. Luca Lebkowski disparent per
mittit Condemnatio prout in Simplici regio continet
et remittit pro peragenda executione ad Nrum
loci Capitaneum et publicat

2 Paulus Stupecki actor et alij cum S. Rakowski actor et alios

Actor plr. Citata per D. Mathiam Rakowski suo et aliorum
Citatorum nomine plr. Judm Trnum Partis actor Decidendi
Suspensa Decisione Causae praesen necessariam esse
Condescensionem Dd Camerariorum Trnum Placet unius
absentia non obstante in Tunc Bonorum Karczow
Orszymowice captato tempore in anno praesenti
conducendi adinvenit Quod Judm mutuo Partium
sumptu condescensurum compostationem quorum
vis Documentorum Causam praesentem Vincen per Ptes
praestanda demandabit Extraditionem rerum mo
bilium Inventariorum pro quod Pars agit cui
et aquo et si juste provenerit subsequenda deman
dabit de Desolatione sive reparatione Bonorum
universisq fundi Praetensionibus inquiret et in
vestigabit bonificationem cui et aquo debebit
praestanda sententiabit et Ptes finaliter in obvi
Causae praesentis Intervenientijs Decidet et moderabit
Quorum vel cujus Decisioni Ptes parere et acquiesce
re

ac gressive sub Pena Banitionis ulle in Brno Conderend
super Ste contravenien Publicand Debebunt ac tenebuntur
Lecta Vena Banniti per Stram Stem Sti per Stem Scti
ab inicium evangelii Judicium vem totius in instanti
solvend

Jx acta coram R. Chrzostomum Prabelii et alios Act
Acta p. m. R. Paulum Stupecki super et alios ad mag. Citatus pro
comparend et secum juste contravenend Lis et quis Pars ad pro
Salutem Summe Precentor Olyns Stem Citatus ex Decis Sa.
rzyne venientib cum tamen Pena cum Sarzyne in Olevra
Vsz gne Ducatus Maz. non consistere Subpantur Pro
inde non Subesse Otor Judicy presens Causam petrz
adivenit sed Cancz ad prop rium Otrum Terre Visz
gne remittit judicanel Jein prez rigor

Jx Actor coram R. Brudzinski Act et alios

Actor pro. Act per R. Valentinum Brudzinski Judm Brnen
Sti ad Dend mag ensis tenor Scripti certo manuali 4ta July
in anno 1780 per Cls in Pen venam R. P. Hyacinthi Stupe.
cki Actoris Fratris germani Sterilibus fatis decessi Super
Summam Quingo agenta Olyns tung Data Debeant Judm Lra
tenor Cls Summam Canel Quingo agenta Olyns monetm
prsta redu Actionem currenti in et pro Vigilia Ot. Actus
S. Joannis Bptae in anno prox Coram assino et actis
Cls Pacz sub Pena Banitionis in Cls in Cpo Contra-
ventionis rica manifestativam fori canel publi
canel Lra Sata ad Solvat et recabat enumerat Pchi
omnes pro eog Brno Cpli pium et frameam per Cls
ab R. Actoris Parente allegand ad Subsimilia una
cum eog rigore extrad et et restituat Lecta Vena Banniti
per Cls Sata in Brno et sub rigore supra scm Judicii
vem totius in instanti solvend

J. Chrzostomus Prabelii et alij ad coram R. Burchard

Actor pro. Citati R. Burzy Cyges per R. Casimirum Wisze
wski Signif Actor Stem Cls ex Decis Liviae in Terra Vsz
gne coram consistente ad Judm presens convenit Pro inde non
subesse pro Judicij prox Causam prox ad civit
sed Cancz ad Prop rium Terrestrium Judicij Cast Cpli
Vsz gne remittit judicanel

Jg Actor cons. G. Skarzynskie et alios Citt.
Actor plr. Citata per G. Apolinarum Goszczycki Judm Terminum Partis actae Decidendae Suspensa Decisione Causae praesens ad affectationem Ptis actae Datur Dilatio Inquisitionis utriq Parti tam in Deductionem quam emunditionem obiectorum Super Contenta Protestatione et Termini in Sequens Judicijs suis educendae Etc.

G. Antonius Chyczewski actor et alij cons. G. Wołowski Citt. et alios
Actor per G. Antonium Chyczewski suo et aliorum actorum nomine plr. Citata per G. Michaelem Wołowski suo et aliorum Citt. nomine plr. Tenen Ptem actae docere Ptem Cittam de Termino et Contentis Judicium censet idq in instanti et quoniam non docet Proinde Libera Pars Citta ad praesens pronuntiatur.

G. Paulus Cywinski actor et alij cons. G. Albertum Cywinski Citt. et alios
Actor simul et Citt. per G. Paulum Cywienski suo et aliorum actorum nomine plr. Citta simul et actor per N. Albertum Cywienski suo et aliorum Citt. et actorum nomine plr. Judm Terminos Partium ambarum Decidendae Suspensa Decisione Causae praesens ad affectationem Earumque Partium Datur Dilatio Inquisitionis utriq Parti Super Contenta Protestatione et Terminorum in Sequens Judicijs suis educendae Etc. Et combinatis actoratibus et reatibus

Jg Actor et Alij cons. N. Albertum Cywinski Citt. et alios
Actor per G. Paulum Cywienski suo et Fratris sui germani nomine plr. Citata pro interesse N. Lucae Goszczycki per Eunc plr. quoniam G. Albertus Cywienski praesenti in Termino disparet et se condemnare permittit Proinde Super Eoq disparens permittit Condemnatio prout in Simplici regno continetur et remittit pro peragendae executione ad Officium Loci Capitaneum et publicatum cum comparens vero Suspenditur Causa praesens ad Convictionem disparens Etc.

G. Paulus Zbyszynski actor et alij cons. G. Matthiam Kruszewsky Citt. et alios
Actor plr. Citatus N. Mathias Kruszewski plr. Judm Terminum

Ptis

Pfis ad Deud vic Suspensa Decisione causæ prodeg ad assessionem Partis ad Datum Dilationis Expeditionis vt ab Parti tam in Deductionem pro emendatione Obiecta tenta Protestatur et Otini in Segueng Judys suis in Sequeng judicem &c.

Catharina Brudzinska virgo adulta ads et abj cong Laurentium Brudzinski Actr et alios

Actrix in assa P. Pauli Zoltowski amici pbi Citatus R. Laurentius Brudzienski pbr. Judm Otrum Partis ads Deud Sigmd actrix R. Brudzienska pro Solutione Principis a Summa Centum Septuaginta octo Byn et Sextarior Siliginis proveniens ex Portione capitis R. Laurentij Brudzienski respicien pro annis grung in proximo anno per florenos Sues et grossos vigenti reducta agit jam vero Citatus nullas manuales produxit quietationes Quod Judex instituendo Decreto Condescendens in Otrumq Dominum Czarnino Rozhel Ora 4ta post Dominicam Conductus Paschæ in anno 1754to proxime lato Principium absumma Decisionis Suspensionis ejusdem adjudicanti Duxerit Quatenus Citatus Camq retentam Principium ad grossum Florenum Polonicum et Grossorum vigenti reductam et pro annis grung proxime ibi retento Summam Judys suis Camq actrici ad manualem quietationem sub Pœna Banitionis infame Contravigentionis in Determinio Judicij Coram actrix Otrumq Judicij sui citra manifestationem faciendi quibuscumq Citatum Contra ea Summam per ibi Statutum grossa Suppraseria sub rigore Suspensionis appenso Judicio vero totiq in instanti Solvendi

Et Franciscus Gwinski ads et alij cong Stanislaum Gwinski Citt et alios

Actor pbi Citatus pbi Judm Otrum Pfis ads Deud quod Contraversys Partium exductis in cuing stanti Parti actrici adiventa Libera Pars pronunciet

Et ads cong Valentinum Starozewski Citt et alios

Ad seminis per R. Stanislaum Czyzowski suum et alios ads et ibi nunc pbi Citatos seminal et ads per R. Valentinum Starozewski suum et alios ibi ad et ads nunc pbr. Judm Otrum Partium Deud sum Suspensa Decisione Causæ prodeg ambarum Actoratorum et reorum ad effectationem Causæ Partium Datum Dilationis Expeditionis utriq Parti Sequentium

Jur

Contenta Protestationum et Trnor in Sequor Judyp suis Diuiene R.C.

G. Antonius Starczewsky actor et alij cons. Perillustren admo Rnce Czernicki Actor et alios

Actor pltr Citatus per G. Valentinum Zołtowski RCP. Rancl de mutuo Partium consensu Scribunt Ptes ad Sequor R.C.

Consors G. Pauli Strzegowski actrix et alij cons. G. Goscicky Actor

Actor per G. Paulum Strzegowski Maritum suo et Contis suae, ac Actor actor nne pltr Citatus pltr Judm Trnum Ptis actor Decidens ob Defectum Probationis praetensae Successionis Causam rejiciendam ad sequens declarat pro quo Trno in nomine Judiciorum probent, Ptes per Genealogias Documentis praetensam Eandem Successionem et Conservat Trnus in Actis comparendi Peremptorius Dni praesentis ergo

G. Illustris admo Rndus Kocięcki Decanus Rawqzienc Praepositus Gralecienc actor et alij cons. GG. Dobrskie et alios Actor

Actor per G. Simonem Kocięcki suo et aliorum actor nne pltr Citata per G. Paulum Zołtowski Judm Trnum Ptis actor Decidens Siquid anterior Condescensio ad Bona Dobrski Suum non est Sortita effectum Proinde Suspensa Decisione Causae praesens necessariam esse denuo Condescensionem Judicij sui aut Et Camerariorum Trnum Ptacens Duorum alii tres unius alii duo absentia non obstante in Ptunc Bonorum Dobrski captato tempore in anno praesens conducens adinuenit Quod Judm mutuo Partium Sumptu condescensurum ante omnia Comportationem quorumvis Documentorum Causam praesens eisdem per quem competierit praestans demandabit de Sortibus cui competierint inquirent et investigabunt Easdem distinguet resolutis quibusvis Dubijs Deoccupationem Curuncl pro re cujus interest Subsequens peraget. Decretum anterius in toto exequetur et Ptes finaliter pro exigentia Legis Justitiae Documentorum et Trnorum Decidet disjudicabit ac moderabitur Quod vel cujus Judicij Decisioni Ptes parere et acquiescere sub Poena Bonitionis illo in Trno Cync Super Pte contravenire publicanda debebunt ac tenebunt Licita Poena 3mm PP per Utramq

Partem

Item Pti per Rem ... abuicien cum pensione Judicii
ven totuq; cu instanta solucnd

M. Laurentius Mudziano wsky Cruciser Terre Vsogrod
Regens Lazberg Sandomien acto per Illustrem Admoz sky
Kraschi et alios Actos

Actor per M. Stanislaum Mudziano wsky Canonicum Cracu
de Skarwicz Rm per P. Semienem Skrzyglio suu et alium Rm
ordie pti. Judicium Cracu Pti ad suum ad Judm Rm
Dei Sene ad effectatiem Partis Citat Datum Wschowie ad
mi nimenta Causam presentem in suspensa ad sequ Rm.

P. Antonius Mazowiecki acto et alij cong Peretlus ben
admoz Rmq Rozkowskii Canonicum Regularem Late
ranens ordinis Sti Sepulchri acto et alios

Actor per P. Antonium Mazowiecki Maritum suu et Cura
tud nre pti. Citata per interesse Peretlyi admoz Rti Ca-
pitani Jerosolymitani Respondti Sti Latonis Comman de
gularis Laterane per P. Joannem Chmurski RM. per in
teresse religiosorum Actor per P. Valentinum Dominicum
Judm Cracu Pti ad Audiendu Suspensa Decisione Cau
se pendi ad effectatiem Pti ad Datum Citatis pgri
nis Partis Actor tam in Deductiem quam emenda-
tiem Libelli Actor Super Contenta Protestatiem et
Cracu in Sequendo Judm suu audiendu Rm

Jgr acto cong Wm Zbyszinskie et alios Acto

Actor per P. Antonium Mazowiecki Maritum suu et Cura
tud nre pti. Citata per P. Antonium Zbyszinski suu et Cura
tud nre pti. M. Stanislaus Sathuski Citatus pti. Judm Cra
minum Partis Actor Audiendu Contraversys Partium Examen
di et quid Rpsi Mazowiecky Cogen Actor pro Cijus mandati
one suos per manifestatiem coram Actis Rm Pti
Ora 4ta post Dominicam Cogitantes cantate in anno 1750to
per Cjus facti exinde Petiit mandatum Cognitionis
niam Actis in Objectis ejusdem Protestatiem pti
sentant Quibus inspectis Cognitis Decernendo
tuit Pti ad Deductiem Exceptionis Partium tam in com
Deductiem quam emendatiem Objectis Super Con-
tenta Protestatione et Cracu Partis Actor in Sequen
Judm suu audiendu Rm

Joannes Stanislaus Wasowski Actor et alij cong P. Brzechow
Acto et alios

Actor per P. Joannem Kowalewski suu et alios Actor nre pti

Acto

Jus

Citta simul et actio per N. Drzechowski suo et aliorum Cittatorum nomine pro Judicum Ternorum Ptis actis Decidendae Suspensa Decisione Causae praesentis ad affectationem Partium Causae Datur Dilatio Inquisitionis utriusque Parti in Sequentia super Contenta Protestationis et Ternorum in Sequentia Judicis suis eduendae etc.

Illustris Admodum Rnae Czernicki Decanus et Praepositus Plonsiensis actio et alij conc. SS. Czachorowskie et alios Cittos

Actor pro Citata per G. Josephum Czachorowski suo et aliorum Cittatorum nomine pro Judicum Ternum Ptis actis Decidendae Controversijs Partium exauditis insistendo Scripto certo manuali 3tia 9bris in anno 1759 per Cittum G. Josephum Czachorowski in Personam Perillustris et Rdmi Lucae Czernicki Canonici Cathedralis Plocensis Praepositi Plonsiensis Super unam Ancillam Subditam quaerunt in Commutationem L. Dorotheae ex Sanctuario Subditae in Matrimonium L. Joannis Tanpsiuch Subditi de Roni Zbyszewo Cittatis de Consensu, actio Locatae dato et recognito Sententiat Judicum Quaternus Cittus in Satisfactionem Eius Scripto manuali L. Rosaliam Ancillam aut aliam quam sibi actor eligerit in et pro Ta ada post Dominicam Conductus Paschae in anno praesentis etiam ad manualem quietationem extradat et restituat facturus Citatus praemissa Sub Poena Ranitionis in Casu Contraventionis in Triduo circa manifestationem faciendae coram Officio et Actis Crd Plocensis publicandae Licita Poena 14 mm PP. tam circa Decretum extraditionis solita quam pro Carentia Laborum Ejusdem L. Ancillae debita per Citatum Parti circa praemissam extraditionem sub rigore suprascripto Judicio vero per medium in instanti solvendae Dein praesentis rigore

N.N. Dzierzanowscy actio et alij conc. NN. Mierzbickie et alios Cittos

Actio per N. Franciscum Dzierzanowski suo et aliorum actio nomine pro Ranae iterum post arestum Similis Condemnatio prout in Simplici rigore continetur et remittitur

propeagendae

peragendae executione Jus et ad N. loci Capitaneum et publicat.

G. Antonius Sopowski actor et alij conc. NN. Cywienskie et alios Cittos

Actor pltr. Citatus per N. Adamum Cywienski suo et aliorum Cit. nne pltr. Judm Trnum Ptis actis Decidendae Suspensa Decisione Causae praesentis ad affectationem Ptis actis Datur Dilatio Inquisitionis utriusque Parti Super Contenta Protestationum et Trni in Sequen. Judys suis educendae Rl.

Idem actor et alij conc. NN. Andream Cywinski et Lada ac alios Cittos

Actor pltr. Citatus N. Andreas Cywienski suo pro interesse tantum pltr. Cittus et indicens N. Laurentius Lada pltr. Judm Trnos Partium suum ad Judm edictis Decidendae Suspensa Decisione Causae praesentis ad affectationem Partium Datur Dilatio Inquisitionis utriusque Parti Super Contenta Protestationum et Trnorum in Sequen. Judys suis educendae Rl.

N. Stanislaus Mniecznikowski actor et alij conc. N. Hilarium ~~Gzgorzewski~~ Draminski Citt. et alios.

Actor pltr. Citatus pro interesse G. Hylarij Draminski per eundem pltr. ~~quoniam Citti~~ pro interesse NN. Glazewskich longum per G. Simonem Glazewski Maritum suo et Contis suae nne pltr. pro interesse reliquorum Cit. per Eundem Judm Trnum Ptis actis Decidendae Suspensa Decisione Causae praesentis necessariam esse denuo Condescensionem ob non effectuatam priorem. Quorum Camerariorum Trnum Plocae unius absentia non obstante in Tunc Honor. Dramino captato tempore in anno praesentis conducendae ad invenit Quod Judm motuo Partium sumptu condescensurum regulam anterioris Decreti Fa 2da pt. 11 et Indi vidua Trinitatis in anno 1759 inter Ptes prolatae observabit et Idem Decretum in toto exequetur et ad effectum deducet ac Ptes finaliter pro exigentia totius negotij Decidet disjudicabit ac moderabit Quod vel cujus Judij Decisioni Ptes parere et acquiescere debebunt ac tenebuntur sub Poena Banitionis illo illo in Trno Conc. Super

Parte

contravenien[tes] publicam[e] quita[m] [illegible] 3mn[t]s [illegible]
utramq[ue] [illegible] [illegible] [illegible] [illegible] [illegible]
versam[e] Judic[ii] vem totiel[es] instanti solvend[e]

P Paulum Strzegowskij acto[s] et alij[s] cons[ortes] M Cyrinskie
et alios Actt

Acto[s] per Ill. Paulum Strzegowskij suu[m] et aliorum actt nom[e] pub-
licata et indicens per Ill. Albertum et Joannem Sermu-
ze Corentem Cziernikie suos et Actt[orum] Cottor[um] et Judi-
cem [illegible] Judic[ii] Civ[ium] Plti actt Deuid[em] Sus-
pensa Decisionali Causa presens ad affectationem Plti
actt et Judicentis Ill. Joannis Cyrcienski Datum [illegible] Actt
Inquisitionis utrinq[ue] Partis Super Contenta Protesta-
tionum et Civ[ium] Judic[ii] civ[ium] in Segvens Judijs suis
ed[u]cend[i] Per Spectat[am] gretam vigintiunius Flore-
et Sextarior[um] Siliginis per Ill. Paulum Strzegowskij
Ill. Joannem Cziernikie Debitam Decis[i] Judic[ii] Civ[ium] Pla-
nitis per Ill. Paulum Strzegowskij prout in ea gretam
vigintiunius Florenor[um] et Sextarior[um] Siliginis Actt Judicenti
Ill. Joanni Cyrcienski in et pro Pena adiecta pt Dic[am]
Conductus Pasche in anno presenti ad manus absen-
tis et actionem Solvat et enumeret et partem pre-
missa Sub Pena Banitionis in Civitate in Co
ntrauentionis civ[ium] manifestat[is] in eam Ca-
ram actio[nem] Cedi Non faciend[i] publicam[e] quita
tem Solvend[i] per Ill. Plti in Loco et sub pena Sol-
vendi Judicium vem totiel[es] instanti solvend[i]
Et monetta petita reductionem currenti

N.N. Klonczewscy Actt et alij cons[ortes] S. Simone Plazeski Actt
et alios.

Actores pte. Citatos in mat[eria] et actor pte. Judicem Arcis Parti-
um Deuidend[i] Suspensa decisione Causa presenti
ad affectationem Partium Earund[em] Datum Dilatio
Inquisitionis Super Contenta Protestationum
et Civ[ium] Judic[ii] civ[ium] Segvens Judijs suis educend[i] &

Continuatio Causarum Sub Actu Feriae Quintae post Dominicam Judica Quadragesimalem proxima Anno Dni 1762do

G. Martinus Dobrski act. et alij Conc. Nles Korzybskie Cit. et alios

Act. per Gsum Martinum Dobrski suo et aliorum act. nne plr. N. Stanc. Iterum post arestum similis Condemnatio prout in Simplici regro continetur et remittit pro peragenda executione ad Mficum loci Capneum et Publicat. cum comparenquo Suspenditur Causa praesens ad Consistionem Disparenq. Etc. N. pro interesse Successorum ob G. Alberti Korzybski Cit. Nlis Thomae Korzybski per G. Paulum Zołtowski

G. Jacobus Zbyszynski act. et alij Conc. G. Paulum Zbyszynski act. et alios Nonsunt

G. Petrus Goszczycki act. et alij Conc. G. Gos Goszczyckie et Sobolewskie Cit. et alios

Act. per N. Petrum Goszczycki suo et aliorum act. nne plr. Citta pro interesse Nlis Mathiae Sobolewski per se plr. Stanc. quoniam G. Bartholomaeus Goszczycki B. C. praesens in Trno disparet et se condemnare permittit Proinde super eadem Disparenq. permittit Condemnatio prout in Simplici regro continetur et remittit pro peragenda executione ad Mficum loci Capneum et publicat. cum comparenquo Suspenditur Causa praesens ad Consistionem Disparenq. Etc.

nemini extradatur obsubsecutis in Feriis Decretum inter Causas Protat.

G. G. Kleniewscy act. et alij Conc. G. Simonem Głazewski Cit. et alios N. S.

G. Jacobus Goszczycki act. et alij Conc. Haeredes et Possessores Bonor. Goszczyce Podlesne Cit. et alios

Actor plr. Citta per Gsos Mathaeum Valentinum Goszczyckie Stanislaum Zabowski suis et aliorum Cit. nmeby plr. Judm Trnum Partis act. Decidendo Suspensa Decisione Causae praesenq. Datur Dilatio Inquisitionis utriq. Parti tam in Deductionem Damnorum et aliorum obiectorum quam Emundationem Super eadem Data Contenta Protestationum et Trni in Sequenq. Judicijs suis eduendo Etc.

N. Mathæus Krasnieuski Acts et Alij Cons S. Joannem Glaserum
Acts et Alios

Actor per S. Mathæum Krasnieuski Maritum suæ et Consortis
suæ unæ pte. Citatus semel et Acts per N. Joannem Pakowski
suæ et aliorum Cedentis unæ pte. Judicium Etrnes Partium utra
rumq; suum ad Judm dicti Deudendæ combinatis earumq;
Partium Actoratibus et reactibus ad affectationem earumq;
Datar Dictatis Inquisitionis utriq; Parti super Con-
tenta Interlocutionum et Etrnis in Sequens Judicij cui
eduenej Etc. Ad suspensa Decisione Causæ presens

S. Stanislaus Gwinski Acts et Alij Contra Jura Josephum Cayserlis
Acts et Alios

Actor pte. Citatus per S. Valentinum Brudzeski Judm Etrnum
Partis ad Deudendæ Suspensa Decisione Causæ presens
necessariam esse Condescensionem Suæ Cameralis Etrnum
Stolæ quorum Absentia non obstante captato tempore in
Etrundum Bonus Scitzens conducendi ad inveniendum
Judm mutuo Partium Sumptu condescensurum ante
omnia Comparitationem quorumvis Documentorum Cau-
sam presens concernens per Ptes præstandam demon-
dabit, Etrans Actiones respectu hæreditatis Partium Ste-
rum Scitzens Subsecutas cognosci, resolvi, et ju-
bit vel approbabit, resolutis Jure Sortes pro re
cujus interesset denuo cujus faciet, et Ptes finaliter
per pita et ejus Deudet Decisurus judicabit, ac modera-
turis Decretum vel cujus Judicij Decisionem Ptes pe-
rere et acquiescere sub Pœna Damnationis aliter in
Etrnis Condescensionis super Pte contravenientes
Publicandi Debebunt ac teneabuntur Lecta Pe
na Omnibus per Utramq; Ptem Parti per Ptem
sibi abinvicem comparendum Judicium vero totius
in instanti Terminum Decisionem præsentis

Jus Simon Skarzynski Acts et Alij Cons Joan Christostomum
Grabski Acts et Alios

Actor pte Jacobus Etrnus Maliszewski et Christostomus Fabri
per se pte. Judm Etrnum Partis ad Deudendæ Suspensa
Decisione Causæ presens ad affectationem Partis actæ
Datur Dictatis Inquisitionis Utriq; Parti tam in De-
fectionem pro emendatione non Citati Super Contenta
Interlocutionum et Etrnis in Sequens Judicij cui eduenej
Etc.

Hæredes

Heredes et Possessores Bon. Goszczyce Młynskie Act. et Alij Con.
Gnum Antonium Goszczycki Cit. et Alios

Act. per Nles Valentinum Goszczycki et Franciscum Wilamowski suis et aliorum actorum nnibus plr. Citta simul et actorum per G. Antonium Goszczycki suo et aliorum Cit. et actorum nne plr. Judm Trnos Partium ambarum Decidendi Suspensa Decisione Causae praesentis combinatis actoratibus et reatibus ad affectationem Earundem Partium Datur Dilatio Inquisitionis utriq Parti super Contenta Protestationum Visionum et Trnorum in Sequentem Judijs suis educendi etc.

Gnus Antonius Skarzynski Act. et Alij Con. G. Albertum Sokolnicki Citat. et Alios

Actor plr. Citta per Tandem iterum post arestum simulis Condemnatio prout in Simplici regio continetur et remittitur pro peragendi executione ad Mscum loci Capitaneum et publicatum.

G. G. Krasniewscy Act. et Alij Con. G. Joannem Rakowski Cit. et Alios

Actorea per G. Mathiam Krasniewski suo et aliorum actorum nne plr. Citta per N. Joannem Rakowski suo et aliorum Cittorum nne plr. Judm Trnum Partis actorum Decidendi Suspensa Decisione Causae praesentis ad affectationem Partis actorum Datur Dilatio Inquisitionis utriq Parti super Contenta Protestationum et Trni in Sequentem Judijs suis educendi etc.

Gnus Balthasar Rakowski Act. et Alij Con. G. G. Krasniewskie Citat. et Alios

Act. simul et Cit. per G. Balthasarum Rakowski Maritum suo et Consortis suae nne plr. Citta simul et actorea per G. Mathaeum Krasniewski suo et aliorum Cittorum et actorum nne plr. Judm Trnos Partium utrarumq Decidendi combinatis Partium actoratibus et reatibus ad affectationem Earundem Partium Datur Dilatio Inquisitionis utriq Parti Super Contenta Protestationum et Trnorum in Sequentem Judijs suis educendi etc.

G. Adamus Zbyszynski Act. et Alij Con. G. Piltowski Cit. et Alios
NONIUNT.

Ignis Balthazar Rakowski ad et alij cont S. Jeszczyki actor

Actor plr. Actus S. Jacobus Jeszczyki plr. pet alias
Partis actoree Pendente Suspensa Decisione Causa
presenz ad effectationem Partis ad Datum Dilatio
Inspectionis Utrij Parti Super Contenta Interlatio-
nium et Ctrii in Segreto Judicijs suis Duenel &c.

J. Actus Jeszczyki ad et alij cont J. Bartholomeum Jeszczyki
Burgrabium Cracz Reddy ad et alios

Ad per R. Petrum Jeszczyki suu et abiorl ad nne plr. Ad per
Jpum Bartholomeum Jeszczyki Dcll. suu et abiorum
Ctrorum nne plr. Judicij Ctrium Partis ad Deidendi Con-
troversiz Partium et audiendi gravamina Judicij suu De-
cumentaliter probatum est ad R. Joannam Rostworska
Relictam ad R. Stanislai Jeszczyki Consortem Ridueum
Nobili Matthiz Sobolewski pretune Justum Maritu
suu Summam Ducentorum Florenorum Polonicalium
de simplici Debitu Inscriptisse, hanc itaq Summam
Cundem et Idem Sobolewski indervenam Jncri
Bartholomej Jeszczyki Dcll. cum plenario jure ad
Crem Jtem Bona acta per Ctrum S. Stanislaum Confes-
sionis in anno 1745to transjusam esse, Unde Ju-
dicium Summam Premissam uti licite per Ctrum
ad Jpum de Rostworska Jeszczyka pretune in Vi-
duali Statu existen Prerogitam pro Cigida
agnovit, Manifestationes vero per actores pre-
ostere uti per Acta ejusd Matris sue contra
Candem Jnscriptionem illatas Judm cujus et an-
nihilat Jnsistendo Suppraseris Jnscriptioni et
Cessioni officiose factis Decernit Judm Quatenus
Suppraseripta Jncri Petrus Andreas Marianna S. Can-
di Szaniawski Conjores et Theresia Virgo Annu-
ata Jeszczyca de mentionata S. Rosalia de
Rostworska Jeszczyka Utij et Ctrius emundan-
do Possessionem Substantiæ Paternæ et Materne
pretactam Summam ex Juribus Jnscriptionis et Trans-
fusoris apparen ad Summam Ducentorum Vigin-
ti Florenorum per Partes judtr accordatam Ad Jpo Je-
szczyki Dcll. in et pro Vigilia Ctt. Actis S. Joannis
Baptiste in anno futuro 1764 ventura Coram Ju-
dicio et actis Cren Advocatis Sub Pena Decretorum
Statutorum Cechowicz Sabb. prio Die Ct. S. Pauli eptii in
anno 1744to.

visibus in Casu Contraventionis circa Manifestatio-
nem faciend. publicand. sine quibus iis Iuris dispo-
sit. et Protestationibus salvand. et realit. se encuntrent
Lecta per Cur. Pena Omnib. Sp. Sancti in Bruno et sub
rigore supradicti Judicii vero tabule instanti sub-
venit Ille vero Jacobus Jaroszyski Bibl. de Sorte in Bo-
nis Jeszczy Salvese possessa post levatam
Summam in una Septimana in presentia Iudi-
et Duorum Nobilium condescendat facturus tam
pro ad novam Estimationem Summe sub rigore supe-
rius designato qua non condescendendo de Bonis
sub Hypotheca Pena Banitionis in Tribus Coram
Jud. actis Ille vero circa Manifestationem
faciend. publicand. Documenta vero ac Instru-
menta omnia ad ad substantiam cuj. generis
modo isto referentia Jacobo Sobolewski Vicissi-
cus Coram Jud. actis pro Bruno Solutionis gra-
tiose sub simili rigore mediante compositio-
nis juratoria super realitatem competentia
pro ei Labore valet exportare et cuj. parti
Actoreae extradere tenebit Ille pro ejus rigore

Pus Valentinus Brudzinski ads oblig. Contra Jacobum Sobieszczyn
Jaroszyski et Alios

Actor per D. Valentinum Brudzenski suo et absentis ads
nunc Pl. Citatus pls. Judex Terrum Vis ads Decidend. Cau-
sam Decisionem Cause presentem recessarium esse
condescensionem Juramenti Camerarii Terrum Vis. Dem
omissionem absentiae Iuris obstante cognato tempore in Bru-
dum Domus Cyprianis Wojtkie conducendi inve
nit Quod Judex matus Partium Sumptu condescendu-
rum exportationem grumus Ille merces rum
Causam presentem Cisiones Ipse Ste pridem
Demandabit, de agris et Stratis eius rem competi-
erit pro ejus et pedimento Inquisitionibus privato-
rys per quem rum sint appropriati inquiret et
inveniet, quod Ipse recepis interuenit Secre-
tus an faciet, et Ste tam in premissis qua aliis
Causa presentem circumstantijs fraliter Deinde
Ste judicabit, ac moderabitur Quod vel cuius Judi-
cij Decisioni Ste parere et acquiescere sub Pena
Banitionis ille in Bruno Loco Hypotheca contraveni
publicand. tenebunt Quia Pena Omnib. Sp. Sancti Coram

Ste

Pars per Stem ibi abiciendum compensandi fundi
vendi totius in instanti solvendi.

Pro Petro Cyminski ad stalij cum P. Simonem Koczelski Cid
Actis
Novum.

Prudentes Actus Plonsenses ad stalij Civitatis
Plonsk Rzeczycie Biskupiej Jurisdictionis
Cid stalis
Illustres tapij Senatores Dignitarij officiales ac finitimi Actus
Plonsk ad per P. Casimirum Strzeszkowski Justigatorem Judicij provin-
sue et curiae ac Statuis Judicij Actus Plonskiensis
vitas Plonsensis Sent deputatus per Stamates Status Sacrum
Przybowski et Jacobum Duchalski Cives Plonsenses suis
et Stolus Civitatis Plonsensis nomine pro Statibus Actus
Stanislaus Dembowski Vexillifer Zawkiensis per S. Bar-
bum Zdanowski, Actus Szymkowski Dapifer Osmensis Ca-
stellanus Zdanowski per P. Paulum Zdanowski, Jacobus Sko-
Szianowski Burgrabius Cracoviensis Castellanus Actus
Portulani et Judices Skaszewicz, Michaelowicz Lewicki Ja-
kubowicz, Lewicki Michaelowicz Judij et Arendatores Plon-
sensis ad stati pro comparendo et servum justo contraven-
tionis Judicium Revolvendi demissionem per Judum suum
ex Stipido Rawicz nunc ad suum Judium hoc in Plonsko
facto Contravenit Partium examinatis Sententiat Judum
Quatenus Civitas Plonsensis tum Portulani et Judices
Judij Arendatores de alij comparentes Rejectra contri-
butionem Daudlaris et Solidarid tum decursiva à Civi-
et Mellis de Cervisia advectatis per se conscripta sua
in Judiis competent idq; in instanti comportarunt non
tam universa ex occasione combustionis igne civili
Civitatis irreparabilia verum modo primum decurrum
quorum conscripta, realitatemq; eorum conscri-
storum tam Stamatis Stanislaus Przybowski et Ja-
cobus Duchalski Cives Plonsenses quam Portulani et Ju-
dices Skaszewicz, Michaelowicz Lewicki Jakubo-
wicz Judij et Arendatores Plonsenses Lothacz Statuto
rum per Judum ipsis deputata comprobarunt Pertq;
pro statum Signi et cisq; regentes comprobatis Judum
sue consul Stamates et quis Jacobum Duchalski a de-
tyb Cervisia gerdam qua adducenta trium fl grossi exunti
bus a Stamato vero Denby florenos tres grossi exigenti à
Przybowski Unum grossi Decem à Jnoco Szymkowski
florenos

florenos novemdecem grossi viginti Polonicales à Rud Ko-
ciski floreni octo grossi viginti itidem Polonicales à Miąt-
kiewicz floreni quindecem grossi decem Polonicales
pro re Palatinatus ex Contributione Ducillari prove-
nisse Ideo Judm Easdem quotas attenta Conflagratione
ejusdem Civitatis ex pista compassione tantummodo per
medium per Eosdem Cives Plonsenses in et pro Cta ada
post Ctm Ssmae et Individuae Trinitatis in anno prae-
sens coram Officio et actis Castrensibus Plocen insimul
cum Summa Seorsiva Centum Sexaginta trium flo-
renorum grossorum viginti Polonicalium a Supraseris Judaeis Eli-
aszewicz, Kielmanowicz, Lewek Jakubowicz in vim
Proventus Ducillaris recepta et in usus suos conver-
sa moneta juxta reductionem currenti sub Poena
Banitionis in ibidem in Casu Contraventionis circa
manifestationem faciendae publicandae solvendas et
ibidem reponendae esse vult ac declarat. Pro quo Trno Su-
praescripti Judaei comparens Quotam nonaginta no-
vem florenorum et grossorum decem Polonicalium pro Contri-
butione Ducillari. Jamvero à Decreto Terrestri Mla-
vensi in anno 1759 lato pro Contributione Solidaria
ab Ollis Crematum Cremanae Perfidi Lewek Helma-
nowicz, tum Lewek Jakubowicz et Eliaszewicz in Ctun-
dis Civitatensibus Braxatores Quisque eorum ad actum
praesens a quolibet olla per florenos sex efficiens
quotam quadraginta octo fl Polonicalium Demum et Supra-
scriptus Ctamatus Puchalski Civis Plonsensis à Sua
olla Crematum Cremanae per florenum unum in
quolibet anno constituta ad Aerarium Pltus sub si-
mili rigore comportare tenebuntur. Penultimum Si-
quidem eadem Civitas Plonsensis Summam Ducentorum flo-
renorum Polonicalium ex Decreto Trni Mlaven liquidationis Du-
cillaris et Solidariae emanato et apparens pro re Pltus
adjudicato olim Mfco Zielinski Dapifero Zawskrzen
anteacto ex Pltu eorum ad Tribunal Rni Causarum Fisci
Radomiensis Commissario exolutam quietationem tamen
per eundem non recognitam esse allegant Proinde Judm
Ctamatum Stanislaum Przybowski Civem Plonsen
Ptune Eandem liquidationem attentantem ad missili-
tem ad Comprobationem Juratoriam prout praetactam

Summam

Summam Ducentorum florenorum Pol. Eiusdem Mscio Zielinski
realiter exolvit, exinde ad Solutionem Pntiy Plocen. Su-
prascriptam Civitas nostersetur et additur Mtis Judicis ad
pronuntiandum Juramenti rotham. praestitit. qua Com-
probatione attenta Suprascriptam Civitatem ab ulteriori
Impetitione praetensae ejusdem Summae Liberam facit et
pronuntiat. Cathegoriam vero Mscii Szymakowski
Dapiferi Ciechanoviensis et aliarum Jurisdictionum adcitan-
darum ad Trnum Condescensionis in Stundo Civitatis Plo-
censis Sta 2da Pt Dominicam Rogationum in anno prae-
sens agitandae remittit judicandam. Pro quo Trno Conde-
scensionis Inclitus Pltus Plocensis Relicto et Successores
Mscii Mtoski Dapiferi Visogrodiensis Consortem indu-
am, tum Carmelitas Calceatas Plonsensis Gsum Jonczo-
wski, Deniq Mscium Pilichowski Tribunum Visogro-
diensis atq Admodum Rdos Lukowski Promotorem et
Bernacki Vicarium Ecclesiae Parochialis Plonsensis atq
Gsos Bartholomaeum Koslowski Thesaurarium Livensis
et Bl Plocensis et Franciscum Ciołkowski Camerarium
Granitalem Visogrodiensis tum Reliquos Judaeos Pro-
pinationes exercentes ac eos quos Negotium praesens
poposcerit adcitare adcitandi vero sub rigore Poenae
Banctionis comparere debebunt ac tenebuntur. Super
vero Perfidis et Infidelibus Jicek Boruchowicz Be-
rele Salamonowicz Judaeis Plonsensis Arendatoribus
nunc Disparensis permittit Condemnatio Quos Dispa-
rentes praefata Pars ad coram Judicio praesens com-
parens in Lucro suo condemnavit et ad publicandam
eandem Banctionis Poenam M. Rdum Joseph Jum
Wyleziensky addidit et Deputavit Qui Mtis Satisfa-
ciendo Deputationi suae a Judicio suo habitae alta sua
praeconica et Sonorosa voce proclamavit publicavit et
ad notitiam omnium in Dubiam deduxit de quo praesens
Jdem Mtis fecit relationem postquam publicatum ut Praemis-
sum est Banctionis Poenam pro peragendae executione
ad Mscium loci Capneum remisit remittitq praesens

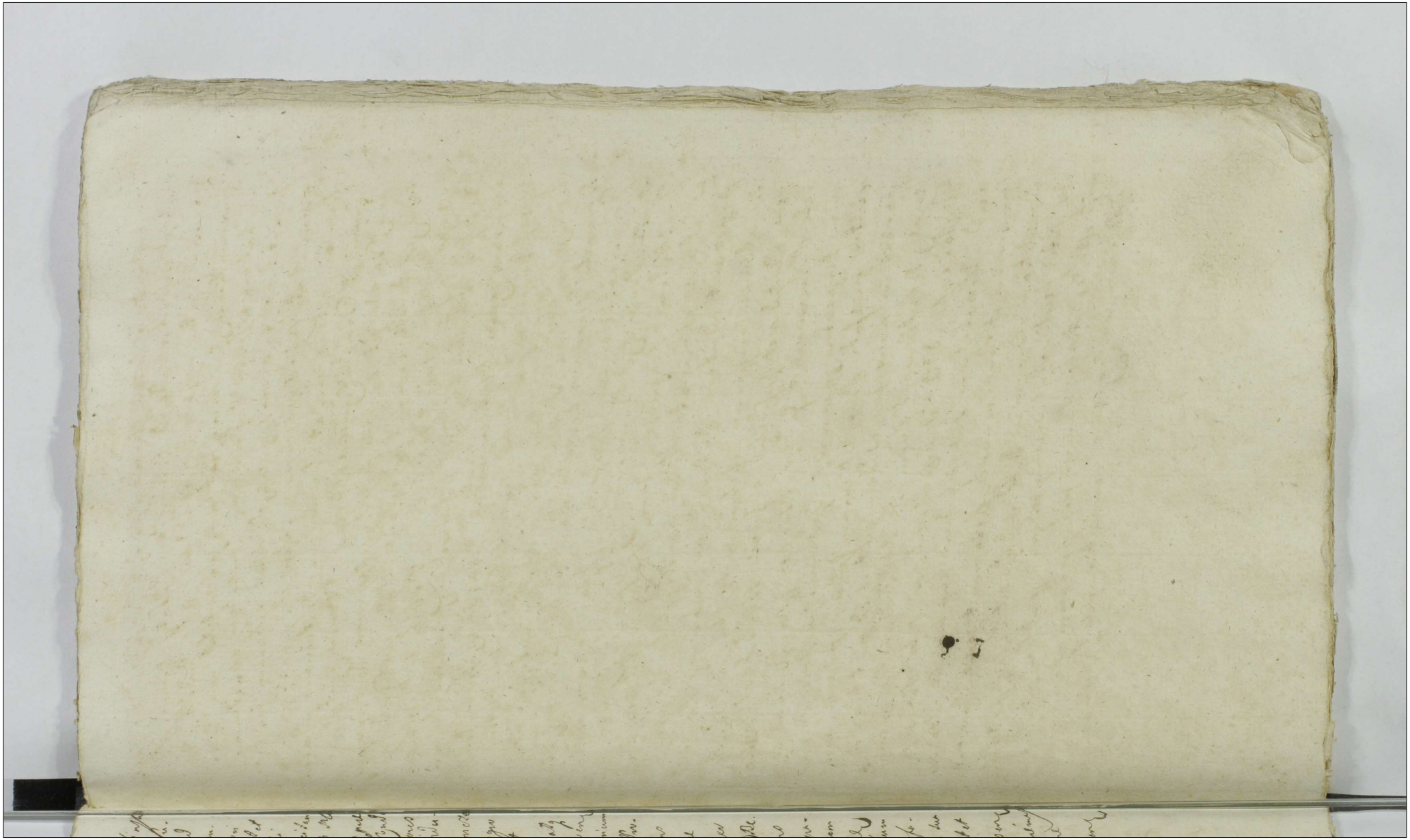

Actum in Płocko in Terminis Communibus Terrestribus Una Cum Continuatione Anteriorum Causarum in Diem Hodiernam Incidentibus Feria Secunda post Dominicam Rogationum Proxima Anno Domini Millesimo Septingentesimo Sexagesimo Tertio.

Coram MM Francisco Ignatio in Borowice Rosciszewski Judice Alberto in Bonisław Ubysz Subjudice Josepho a Kozłowo Kozłowski Notario Terrestribus Plocensibus in Praesentia MM ac GG Thomae Rosciszewski Bartholomaei Zakrzewski Vexilliferiae Zawskiae Clementis Kozłowski Vice Regentis Bartholomaei Gościcki Burgrabii Valentini Brudzienski Instigatoris Castrae Plocensis Mathaei Krzyżkowski Lucae Sielski Ignatii Zielinski Lucae Jos Bartholomaei Gutowski Gregorii Woźnicki Stanislai Dąbrowski ac aliorum plurimorum Nobilium ad actum praesentem Congregatorum nec non Mtis Kni Gnalis Providi Josephi Wyleżyński de Bonisław authi et Jurati ad actum praesentem acclamandum assumpti et eundem acclamare. Coram quibus Officiis Judicibus Eius Adamus Mielodrowski Bcdlowicz per Officium Albertum Ubysz Subjudicem Terrestrem Plocensem vacante Officio Terrestri Plocensi ejus Camerariatus post Data Sti Jacobi Kęsicki Camerarii Terris Plocensis in Officium praesens Camerariale praesentatus Eo quod ex benignitate Collatio Officii ad praestandum Super munus Camerariatus Terris Plocensis addit Gnlis Judicis ad pronuntiandum Juramenti rotham idque in instanti praestitit rotha per eundem Officium Subjudicem loci praesentem Eius deprompta flexis genibus tactis duobus digitis ad Imaginem Crucifixi Jesu Xti Domini Nostri Ipsi in praemissis adjuvare.

G 7 exad. Lucas Sielski actor Cassandr et negotij Con. G Sum. Petrum Jeze
~~Conjuges~~ Cit. Cassandr et negotij
In H et exadcitatione loco peragendae executionis approbato processu Lucrum Cassationis quarum vis condemnationum extra forum obtentarum In Negotio principali Lucrum approbationis transactionum legitime subsecutarum, ratione vero evocationis Bannitio reliquae in producto.

Arestat mihi Judlis H. Wyszeziński

Id. L. Levat. Summar. G Sielski actor Con. G G Jeze Conjuges Cit.
In C Lucrum levationis summarum ex Bonis Samborz provenientium pro qua res est idque in instanti sub P. B. quae D. A. et R. Reliquae in producto

Arestat Jez mihi

Id. 7 exad. L. Compor. Dom. actor Con. G Petrum Jez Cit.
In H et exadcitatione loco peragendae executionis approbato processu lucrum Comportationis documentorum Bona Samborz afficientium quibus Comportatis, Lucrum extraditionis earum pro quibus res est idque in instanti sub B quae D. A. et R.

Arestat Jez mihi

G 7 exad. L. D. Bartholomaeus Gosicki B. C. Plac. actor Con. Infidelem Hersz Mosiek Judaeum Plac. Cit.
In H et exadcitatione loco peragendae executionis approbato processu lucrum Solutionis summae cum provisione pro qua res est in instanti sub P. B. quae D. A. et R.

Arestat Gnozy Valentinus Zołtowski.

Relicta ob. Mpu Natecz Actrix cons. G. Ludovicum Cierze-
wski Cito
In L. Lucrum Satisfactionis Contentis Citationis p. qua res est ininstan-
Sub P. B. quae D. A. et R. reliqua in producto
Arestat G. Valentinus Zołtowski.

G. Casimirus Koskowski Actor cons. Perfidos et Infideles Judaeos
Synagogae Plocens. Cito et alios
In L. Solutionis Summae cum provisione p. qua res est
ininstanti Sub Paena B. quae D. A. et R.
Arestat Mtis Judicii Dwidus Wysiezienski

Gsus Ignatius Antonowicz Actor et Alij Contra Relictam ob.
Gsi Alexandri Barcikowski Cito et alios
In L. B. quae D. A. et R.
Arestat Mtis Judicialis.

Relicta ob. Gsi Alexandri Barcikowski Actor et Alij Contra
Gsum Ignatium Antonowicz Cito et alios.
In L. Lucrum Satisfactionis Contentis Citationis in eam expressa
p. qua res est ininstanti Sub Paena B. quae D. A. et R.
Arestat Cittus.

G Albertus Zołtowski actor G. GG Leszczyńskie Cit.
In Z. ex Remissione ab officio Castrensi Plocensi ad Judicium cum facta Lucrum meliorationis dotis ex Bonis Leszczyno pro venire pro qua res est inconstanti Sub. P.B. quo D.A. et R. rel. qua in producto.
Arrestat Mtis Judlis.

G Czachowski actor G. GG Czachowskie Cit. et alios Sol.
In G. Lucrum dimissionis dotis in Bonis Czachowo in presentia Judicij competens una cum dando calculo pro qua res est inconstanti Sub. P.B. quo D.A. et R.
Arrestat Idem.

GG 7cBP Swiczenscy actor et alij G. G Petrum Jez Cit. et alios Sol.
In Z. B. P. quo D.A. et R.
Arrestat P. Casimirus Miszewski.

7ccxR L Ulteri
G Podlecki actor et alij G. M Sigismundum Cieszewski Sol.
vexilliferum Halicien. Cit. et alios
In Z. ex remissione Lucrum ulterioris fortis faciendae executionis pro qua peragenda ad M. Loci Capitaneum remittitur Publicat.

G. Paulus Smiechowski Actor et alij cum GG. Lubowski Zakrzewski et alios Cit.

In Ll et ex adoratione Lucrum solutionis summae cum provisione pro qua res est in instanti sub PB quae DA et R.

Arestat G. Paulus Lubowski

G. Karczewski actor et alij G. G. Brochocki Cit. et alios

In C. Lucrum satisfactionis contentis Cit. in eam expressis pro quo res est in instanti sub PB quae DA et R.

Arestat Gnosus Paulus Zołtowski.

G. Ludovicus Cieszewski actor et alij G. Relicto ad M. Nałęcz Cit. et alios

In C. L. Satisfactionis contentis Citationis suae in eam expressis pro quo res est in instanti sub Poena Banitionis quae D. addit et R. reliqua ut in Producto.

Arestat Mtis Judtis Dworcus Wysłoziński

G. Martinus Miłocki actor G. G. Ignatius Pintowski Cit.

In Ct. B quae D. addit et R.

Arestat Mtis Judtis.

Relicta od G. Lucae Pientowski actor et alij G. G. Gutkowski Cit. et alios

In Cl. B. P. quae D. addit et R.

Arestat G. Paulus Zołtowski.

Gnus Fabianus Gutkowski Actor et alij contra Relictam od Gsi Lucae Pientowski Citatos et alios

In Cl. B. D. addit et R.

Arestat G. Adamus Miłuszewski.

Consors Gsi Joannis Kręcieiewski Actrix contra Gnsos Gutkowski et Kręcieiewski Citatos

In Cl. L. cassationis Donationis super L. Ursula una cum Filia ejus recognitae pro qua res est in instanti sub Poena B. quae D. addit et R.

Arestat G. Andreas Szczepkowski.

G. Lucas Lilski actor Cassanae Cum Relictam od G. Joannis Sulenski Cit. et alios Cassanae

In Cl. L. cassationis quarumvis Condemnationum in Judicijs Terrestris Zaczkrzeny in Mława extra Terrum competens propriis Districtus ubi Bona consistunt in Negotio Principali L. approbationis omnium Transactionum respectu Bonorum Sambor per G. Petrum Jez Parentem actori resignatorum conscriptae pro quibus res est in instanti sub Poena B. quae D. addit et R. Caetera ut in Producto Publicato.

Ordo Inquisitionum sub Acta Feriae Secundae post Dominicam Rogationum proxima Anno Domini 1763tio

Relicta ob Jsi Lucae Pientowski actor et alij Con. G. G. Gutkowskie Cges Citat. et alios

Actor et Citat. per G. Mariannam de Podczaskie Relicta ob G. Lucae Pintowski Consortem iduam suo et aliorum actor et Citat. nomine pltr. Citat. per G. Stabianum Gutkowski suo et aliorum Citat. nomine pltr. Insistendo Decreto Judicij sui concessae Dilationis Inquisitionis inter Partes prolato addit. Ptis Judlis ad pronuntiandum Super Incorruptionem Testium Juramenti rotham Eiusque actrici idque in instanti Inducat Testes et Inquisitiones suas educat praestitit induxit et eduxit etc.

G. G. Gutkowscy Cges actor et alij Con. Relicta ~~et Scare~~ ob G. Lucae Pientowski Citat. et alios

Actor et Citat. per G. Stabianum Gutkowski suo et aliorum actor et Citat. nomine pltr. Citat. per G. Mariannam de Podczaskie ob G. Lucae Pintowski Relicta Contem. iduam suo et aliorum Citat. nomine pltr. insistendo Decreto Judicij sui concessae Dilationis Inquisitionis inter Ptes prolato addit. Ptis Judlis ad pronuntiandum Super incorruptionem Testium Juramenti rotham idque in instanti praestitit Inducat Testes et Inquisitiones suas educat. praestitit induxit et eduxit etc.

G. G. Suszczenscy actor et alij Con. G. Petrum Jez Citat. et alios

Actor per G. Thomam Suszenski suo et aliorum actor nomine pltr. et quoniam Citti ad attentandum Super Incorruptionem Testium juramentum ugore Decreti concessae Dilationis Inquisitionis praesentem in Termino disparent et se condemnare permittunt Proinde super Eiusque ratione Contraventionis Eiusque Decreto permittitur Condemnatio et properagendum executione ad Officium loci Capitaneum et publicat.

Causae ex Aresto sub Actu Fae 2dae pt Dnicam Rogationum pxae A.D. 1763.

G. Lucas Sielski Actor Cassanae et Negotij conc. G. Petrum Jez Citatum Cassanae et Negotij

Actor cassanae G. Lucas Sielski pltr. Canae quoniam G. Petrus Jez Citatus cassanae praesens in Trno disparet et se condemnare permittit. Proinde super eorum disparenti permittit Condemnatio in Lucro, cassationis quarumvis Condemnationum ac totius Processus in Judicijs Terribus Zaczkiewicz in Mlawa extra Eorum competens omisso Eorum Districtu Plocensi ubi Bona Sambor consistunt subsecutae in Negotio vero Principali approbatis omnibus Transactionibus intuitu Coronae Bonorum Sambor in Personam actoris servientis Lmae salvae conditis Satisfactionibus solidatis, Lugrum refusionis Litis expensarum indebite Causatae ac in reliquo prout in Simplici regro continetur et remittit pro peragenda Executione ad Mfcum loci Capitaneum Publicatae

Idem actor conc. G. Jez Conjuges Citatos

Actor G. Lucas Sielski pltr. Canae Aerum post Arestum similis Condemnatio in Lucro Levationis summae ex pretio Bonorum Sambor actoris resignatae restans G. de Hylinskie Jezowa Contem respiciens prout in Simplici regro continetur et remittit pro peragenda Executione ad Mfcum loci Capitaneum et publicatae

Idem actor conc. G. Jez Citatum.

Actor ut supra pltr. Canae quoniam G. Petrus Jez Citatus praesens in Trno disparet et se condemnare permittit Proinde super eorum disparenti decernitur Condemnatio in Lucro comportationis documentorum Bona Sambor actori resignata afficiens ac extraditionis Coronae prout in Simplici regestro continetur et pro peragenda executione ad Mfcum loci Capitaneum remittit Publicatae.

G. Casimirus Koskowski Actor conc. Infideles Judaeos Synagogae Plocensis Citatos

Actor G. Casimirus Koskowski pltr. Citatus Infidelis Mosiek Boruchowicz

Judeus Synagogæ Novens sive et Infidelis Abram Leuckowicz
in dicto interfirmantis per Cum. Pitt. comparens et cum juris
controverteng Judicium insistendo Scripto certo manuali die
undecima Octobris 1761 anno in Bonis Leuckowicz datato et
per Perfidos et Infideles Moisek Borachowicz et Abraham Le-
wkowicz ac Isserkum Judeos Novens Super Summam Mille
Nymphearum in Persenam D. Casimiri Leszczyński Dato Dever-
nii Judicium Vratenus Citi comparentes Infidelis Moisek Bo-
rachowicz et Abraham Leuckowicz Judei Novens prætextan
Summam Mille Nymphearum ad Cameram asseveratam una
cum Provisione per Cito à Centum computandis pro uno an-
no nempe a Vigilia Ct. N. S. Joannis Bpti anno 1762 præte-
rita ad futuram vigiliam proveniens mensetà juxta reduc-
tionem currenti census ex alium se se non referendo ex
et pro Vigilia Festi Nativitatis S. Joannis Bpte in anno
præsenti imminenti Coram Officio et Actis Castrens Novens
sub Pœna Bannitionis in Clenodiis in casu Contraventio-
nis circa manifestationem faciendi publicandi Parti Actori
suæ ejus Specificati Omnipotenti Solvant et realiter enu-
merent. Quinta Pars 14 Mensis Parti in Bonis et Subsi-
gne Superadem Judicii vero Data per medium in instan-
ti Solvendi Decreti præsenti vigore

J. Bartholomæus Joachimi B. Novens Act cum Serpini et Gaf-
delew Henr Mosiek Judæum Novens Ads.

Actor pro Citto per S. Valentinum Zottowski Omnipotentem Inscri-
ptum Novens Judex Partem actoream Judex Partem Citi de Re-
mine et Contenti Judicium censet Dg in instanti et gravi-
nan Dandi Solvendi Libera Pars ad præsens a Bonis et Juris
prudentia

Relicta Vidua Mathiæ Actrix cum J. Ludovicum Cieszyński
Ads.

Ads per J. Thomam Uniczynski Bll. inscriptum Omnipotentem Citum per J.
Valentinum Zottowski Bll. Novens comparens Partis Citatæ
Judex Omnipotentiam Judicium censet Dg in instanti et gra-
vamen Cum Omnipotentiam à Nominepatri suo J. Ludovico Cie-
szyński pro Judicati Solvendi sufficienti comparitione advenient
Pars Judicat ad

Partibus

Partibus experiri mandat in experimento Satisfaciat Actus
S. Ludovicus Cesz Curlò D'Albini monimento ad quam se
in Anteactis Judicijs recuperat idq; in instanti et gravi cum
D'Albini dan. Satisfacit Provinde Succumbitque Cum adi-
venit et Decernit Judicium Quatenus in rem ejusq; Succum-
tionis per Hostellata Causæ prætitæ Solvat Denam 14 mon.
P.S. Parti in Ctrum instr. assignatæ Condescendis Judi-
ver per medium in instanti Sub Sequivalente Bonoru
nis ex regio Senatium publicandi et in Negotio principali Par.
tibus ulteriùs Causam prosequi Subet in Prosecutionem
Judicium Ctrum Partium ambarum suum ad Judicium institud
Decidendi Suspensa toto negotio recursum ad effectationem
curandi Partium necessariam esse Condescendendum Judicij Du
-ant Quorum Prevaricationum Primum Decem Decorum ali
tres unias alij Duo absentiâ non obstante in Ctrum Decre-
rum Ctmento duo in et pro Cta ada parte Ctrâ D. Bartholo-
mej Apli in anno proxime Mutuo Partium Sumptu Cu
Judicij adiveniat Quid Judicium dive unus Assessus Judex
Ctris condescendendo ad sit ante omnia Corroborationem
Juramenti Documentorum Causam presentis cujus
Pro Rtes sen per quem interierit prestandi injungat, Suc-
cessionem post Caput D. Bertholi et Ctrum Jacobi Cesz Curlò Ap
tellanj Cathedralis Decem in Sue Ctrum sanguine jun
ctis, resolvet, et adquem de jure venerit Causa judicabit,
Summas dicet apparuerint Creditis dijudicabit, Substantiam
præmissam Successivam resolutis gradibus Ordinis in-
ter Partes dispartiendi faciet seu Solutionem Summa-
rum Cui et agre juste provenerit prestandi sententiabit
Juramenta ubi necesse fuerit exigiet, Calculum dijuste
Debebitur agre inserviet exigiet, Declarationibus Ctrum
quam absq; ex quo cum fonte emanent inquiret et indagabit
Satisfactionem pro casu Judicivenient et Rtes in omnibus
Actoratibus et Contingentibus finaliter Decidet Dispudicabit
ac moderabit Quorum vel cujus Judicij Decisioni Partes
parare et acquiescere illo in Ctrum Condescendendo Super
Parte Contravenien Publicandi debebunt ac teneburtur Con
ta Dem 3 mm. per utramq; Partem Parti per Lotem dili

abinde cem

abinicem compensandi Judicio vero totius in instanti solvendi Pro quo Trno Condescensionis Ptes quos voluerint et quos negotium praesens poposcerit adcitare adcitandi vero sub simili rigore comparere debebunt ac tenebuntur Decreti praesenti rigore.

G. Ignatius Antonowicz Actor et alij cum Relicto ob G. Alexandri Barcikowski Citto et alios.

Actor simul et Citatus G. Ignatius Antonowicz pltr Citto simul et actor per G. Paulum Zoltowski inscriptum Ptentem Judicium Trnos utrarumque Partium suum ad Judicium instituti Decidendi Suspensa Decisione Causae praesenti affectantibus Partibus necessariam esse Condescensionem Ptorum Camerariorum Trnum Ptoenicensis, absentia non obstante in Ptunci Bonorum Barcikowo in et pro Pta 2da, intra Octavas Ss. Corporis Xti Domini in anno praesenti mutuo Partium sumptu conducendi adinvenit. Quod Judicium condescensorum Comportationem Contractus Tenutarij una Inventario conscriptum Status Bonorum Barcikowa inter Ptes initi et Conditi per Ptes praestandi demandabit, Rebus comportatis de Praetensionibus Ptunci ex tenuta Bonorum Barcikowo modo quovis per Partes ad se vendicandi et pulsandi inquiret et investigabit, Inquisitiones si opus fuerit expediet, Juramenta a quo debebitur excipiet, Satisfactionem omnimodam cui et a quo juste provenerit adinveniet, et Partes in omnibus Occurentijs nihil intactum et irresolutum relinquendo pro exigentia Totius negotij finaliter decidet dijudicabit, ac sopiet Quorum vel cujus Judicij Decisioni Partes parere et acquiescere sub Poena Banitionis illo in Trno Condescensionis super Pte Contraveniente publicandi debebunt ac tenebuntur Licita Poena 3 mrk PP per utramque Ptem Parti per Ptem sibi abinicem compensandi Judicio vero totius in instanti solvendi Decreti praesenti rigore. A Judicij sui act Ed.

G. Starczewski actor et alij cum Gnosum Brochocki Citto et alios.

Actorea

Actorea spr. Josephum Barczewski sue et aduersum actu[m] spr.
Actus N. Stanislaus Bruchocki sue spr. interesse tale Judicium Deci-
num Lastis actu[m] Decidend. Suspensa Decisione Cause presen. ne ef-
sarian. esse Condescensionem Judicij dicti Quorum Camerarior[um]
Adriani Skorey Dworum alt. trec. cuius alt. sue absentia non
obstante in Stuna Honorum Bruchocinbo captato tempore in
Anno presen. conducend. adiuvent Lucd Judex mutuo Partium
assumpta Condescensuum ante omnia Comparationem Documento-
rum grauamen Causam presen. ejusdem spr. Actus prestand.
Demandabt, de Substantia Actus Certantem Scripcibi et Mar.an-
nat. Grabianka Conjugum gratter in Bonis Bruchocinbo exten-
denti ingiret Solutionem Summ. Arrearum Clypheum ad
quam Partem regulari debeat resolutis Dubys gradibus
eius et a quo juste spr. venerit secernet, Jura Partium et adstante
animadvertet, et Actus ac adstante spr. oppportunitate To-
tius negotij tenebitur Scitt et Scijudicabit ac inde ab tur Re-
rum ad cuius Judicij Decisionem Actus Cau[sa]m Arrearum et ac-
cessoria sub Pena Banitionis ille in Stuna Condescen-
sionis super Parte contravenien. subticanel debebunt ac
tenebuntur. Quibus Pena Banitionis per utranq. Actor Par
tis per Actum sibi adiudicatam compensand. Judicium totius
inchoat. solvere spr. pro Arrearum Cens. Partes suas Sarg
ichui seu pro negotium presens posse debit ad stand. ad-
stand. seu sub Pena Banitionis comparere tenebunt
Decreta presen. rigore

Spr. Paulus Swiekowski actu[m] etalij cur. Spr. Sulczki et Zakrz
ewski Cltz.

Actu[m] per Spr. Thomam Uniezyckj Actus inscriptu[m] Decem Actu[m] pro inte-
resse Spr. Pauli Lukowski per Spr. Valentinium Zakrzewski Actus Decem
inscriptu[m]. Item pro interesse Spr. Jacobi Zakrzewski per Spr. Andream
Zeszpkowski, Judicens et per rejectionem Spr. Franciscus Sulenski
Actus pro. Judicium Stuna Partium ad suum Judicium edict. Deci
dend. Suspensa Decisione Cause presen. Lecturam esse Conde
scensionem Jurium Camerarior[um] Adriani Skrzynius absentiæ
non obstante in Stuna Pauli Lukowskyno Bonis in anno pre
senti captato tempore in anno presen. conducend. adiuvent Lucd
Judex condescensuum Comparationem Documentor[um] gravam-
inis Causam presen. ejusdem spr. Actus prestand. Demandabt

Jn

Decisa Concurrentia Successor. ob I. Lucae Sulenski Sterilitatis decessi ad summas Decretis Judicij sui anterioribus adjudicatas, modo quovis confluentium Satisfactionem omnimodam cui et agro si juste provenerit subsequenti injunget rigores cum praefixione Trni annectet et Causam de integro finaliter Decidet et dispudicabit ac moderabitur Cujus Judicij Condescensorialis Decisioni Ptes parere et acquiescere sub Poena Banitionis illo in Trno Condescensionis super Pte Contraveniente publicanda tenebuntur Quita Poena 3 M.M.P.P. per utramq Ptem Parti per Ptem sibi abinvicem compensandae Judicio vero totius in instanti solvendae Decreti praesentis rigore. Et aliorum

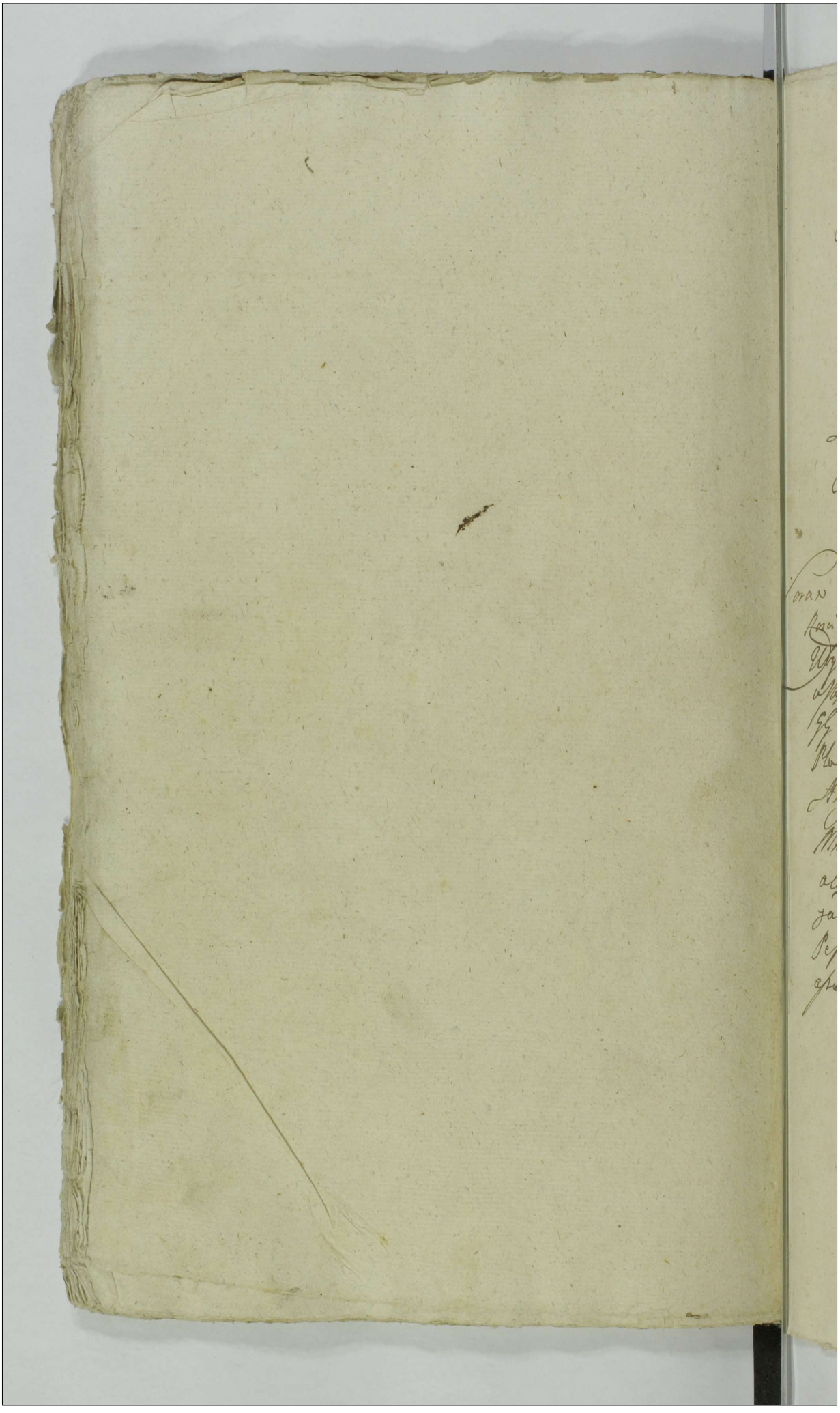

Actum in Bilsko in Terminis Communibus Terrestribus (Plocensibus) ex Publica acclamatione Vigore Constitutionis Grodnensis Una cum Continuatione Anteriorum Causarum in Diem hodiernam Incidentibus Feria Quinta post Festum Visitationis Gloriosissimae Virginis Mariae Proxima Anno Domini 1763

Coram MM Francisco Ignatio in Borowice Kosciszewski Judice Alberto in Bonisław Ułysz Subjudice Josepho a Kostowo Kostowski Notario Terrestribus Plocen in praesentia Gly Bartholomaei Marowiecki Camerarii Terrae Plocen Petri Modlinski Lucae Zelski Stanislai Strzyzenski Mathiae Kurowski Casimiri Mniszewski Instigato Terris Plocen nec non aliorum plurimorum Filium ad actum praesentem Congregato ac Mlis Rnis Gnalis Lucae Kelbasa de Peptowo authi et Jurati ad acta acclamationis assumpto.

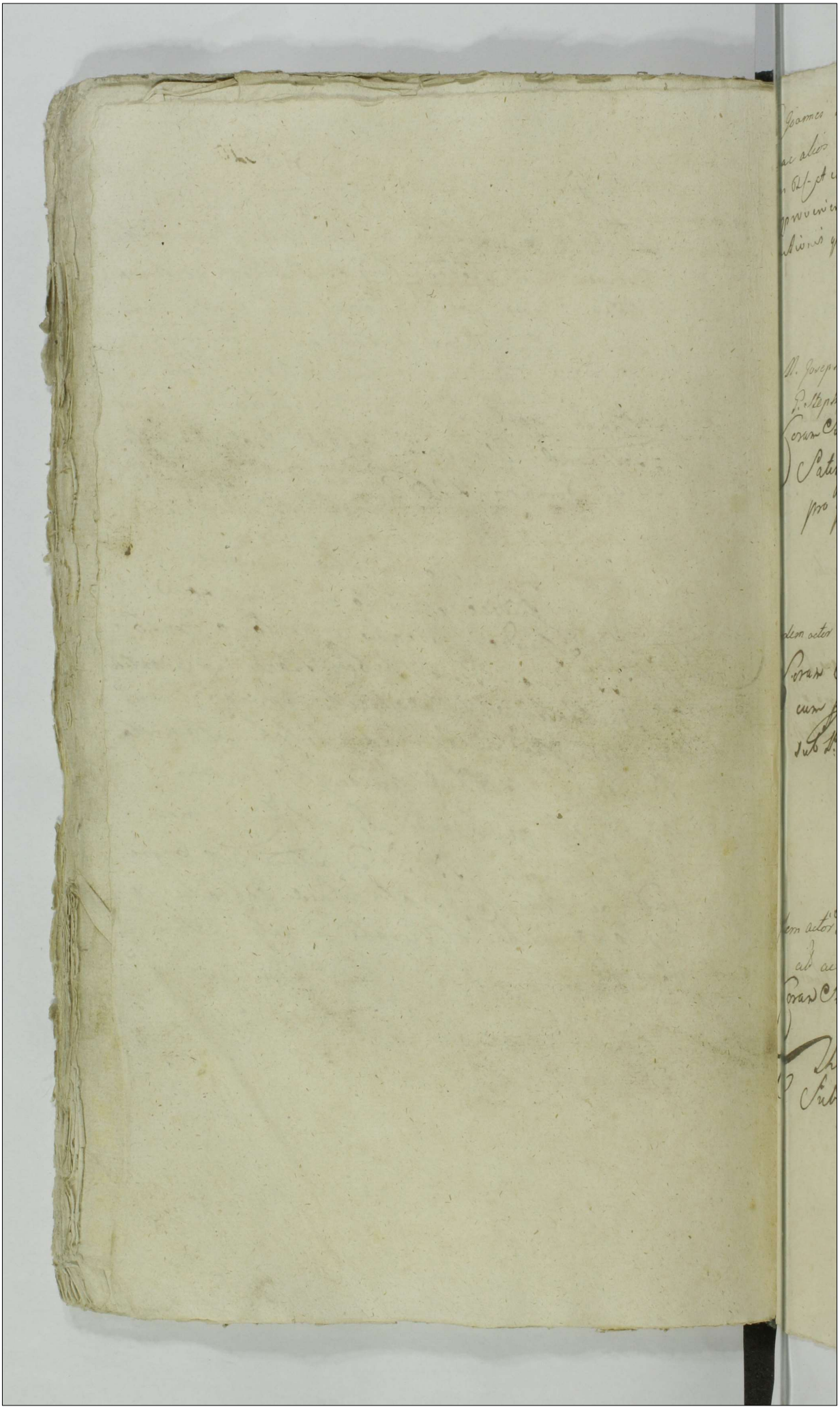

x G. Joannes Bromirski actor conr. G. Casimirum Dłużniewski cito ac alios

320

In Rel. et ex adiutatione C. Solutionis Summae cum Provisione proveniens pro quibus res est in instanti sub Poena Ratiocinationis quae D. addit et Rx

arestat G. Thomas Unierzyski BCP.

x M. Josephus Kozłowski Notarius Trib. Plocen. actor et alij conr. G. Stephanum Korzybski cito ac alios

Coram Subdelegato G. Thoma Unierzyski BLPlocen. In C. L. Satisfactionis Contentis Citationis in eadem expressis pro quo res est in instanti sub P. B. quae D. Act. Rx

arestat Mnlis Judicialis.

x Idem actor conr. G. Fabianum Leszczynski cito et alios

Coram Subdelegato ut supra In C. L. Solutionis Summae cum provisione proveniens pro qua Res est in instanti sub P. Bnis quae D. Act. Rx

Arestat G. Antonius Smoleński.

x Idem actor et alij conr. Relictam et Successores od G. Niedroski cito ac alios

Coram Subdelegato quo supra In C. B. quae D. Act. Rx

Thomas Unierzyski BLPlocen. ad has tres Causas Subdelegatus mpp.

Arestat Mnlis.

N. G. Casimirus Koskowski ad et alij cons. G. Adamum Koskowski ac alios.

Inc. L. Satisfactionis Contentis Citationis suae in eadem expressis pro qua res est in instanti sub Poena B. quae D. addit et R. Arestat Cittus

C. L. Cassa quarumvis Tran. Cat. ing.

NN. Carolus et Josephus Kowalewscy ad ac alij cons. Relicti et Successores G. Andreae Kowalewski ad ac alios

Inc. L. cassationis quarumvis Transactionum pro quibus res est in instanti sub Poena B. quae D. addit et R. reliqua ut in producto.

Arestat G. Adamus Koskowski

T. C. L. ex adcittne Solt. summae

Illustris Admodum Andreas Lisowski Decanus Bielscensis Praepositus curatus Starozrebend ad et alij cons. Successores ob Mgr. Antonij Zakrzewski Vexillifer Zawkrensis tum MM. Kuczewskie ac alios Cit.

In Ct. ex adcitatione L. Solutionis Summae cum Provisione proveniens pro qua res est in instanti sub Poena B. quae D. addit et R.

Arestat Mnlis Judicialis.

X M. Franciscus Ignacius Rosciszewski Judex Trnis Plocensis ad cons. NN. Wirzbickie ad et alios.

Coram Subdelegato G. Jacobo Chamski Inc. L. Satisfactionis Contentis Citationis suae in eadem expressis pro qua res est in instanti sub Poena B. quae D. addit et R.

Jacobus Chamski ad hanc Causam Subdelegatus mp

Arestat G. Mańkowski

G. Lucas Lietski actor et Alii C. G. Gorski Cit. Sol.

In C. L. Solutionis Summae una cum Provisione ab eadem provenientem pro qua res est in instanti sub Poena Bannitionis quae D. addit et Rx.

Arestat mtlis Judtlis.

G. Albertus Zołtowski actor C. GG. Leszczyńskie Cit. et alios

In C. L. ex Remissione ab Officio Crenen. Plocen. ad Judm. praesens facta L. Satisfactionis Contentis Citationis suae pro qua res est in instanti sub Poena B. quae D. addit et Rx.

Arestat G. Antonius Smoleński.

G. Carolus Rościszewski actor et alii C. Perellae Rndsmus Jezewski Canon. Cath. Plocen. et alios Cit.

In C. L. Solutionis Summae una cum Provisionibus ab eadem provenientem pro qua res est in instanti sub Poena B. quae D. addit et Rx.

Arestat mtlis.

Consors G. Caroli Rościszewski actor C. Perellae Rndsmus Jezewski Canon. Cath. Plocen. et alios Cit.

In C. Simile ut supra Lucrum.

Arestat mtlis. Judicialis.

C L Cassi processus in Judo Ter Zaszkobl

Jd G Modlinski act et alij C G Lękowski Act et alios

Jn C L cassationis cujusvis Processus in Judicio Terri Za-
wierzenz executorie obtentae rne vero Executionis B. P. que
D. addit et R. Arestat Jd

C B relegare in Judad

G Sięnicki act C G Leszczynski Act et alios Sd

Jn C B que D. addit et R.
nonsunt.

7 c exad Citatione loco pag. Exe. L. Satisfac

G Antonius Smolinski act et alij C Succes Sd
M Jeroszewski Succamerarij Mog Act et alios

Jn C L ex adcitatione loco peragenda Executionis L. Satis
factionis contentis citationis sue pro quo res est in
instanti sub Pena B. que D. addit et R.
Arestat mtis.

7 c exad C B

G Paulus Gościcki act C G G Woznicki A Dobro
Lubski Act et alios

Jn C L ex adcitatione B. que D. addit et R.
Arestat Cittus

Relict. ad G. Szymoniewski ad etalis G. G. Thomae Przedpełski ad etalis

Inc. B. quae D. addit et R.
Arestat Cittus.

H. L. exdivi. Sort. B. Czachowo
G. Czachowski ad G. G. Czachowskie ad

Inc. L. exdivisionis Sortium Bonorum Czachowo pro quo res est in instanti sub Poena B. quae D. addit et R.
Arestat Cittus.

L. Cassai Resignatio
G. Pszynski ad Con. G. G. Zakrzewskie Zawidzkie ac alios ad

Inc. L. Satisfactionis Contentis Citationis suae pro quo res est in instanti sub Poena B. quae D. addit et R. reliqua ut in Producto Publicato.

L. exdivi. Sortis B. Lisowo major
G. Andreae Czarnomski ad etalis G. G. Koskowski ad etalis

Inc. L. exdivisionis Sortis Bonorum Lisowo major in praesentia Judicij competentis pro quo res est in instanti sub Poena B. quae D. addit et R.
Arestat Cittus.

N. Joannes Kowalewski actor et alij cont. GG. Gułdzkie et alios Citt.

In Ctt. ex adcitatione L. Solutionis Summae cum Provisione ab eadem provenienti pro qua res est in instanti sub Poena B. quae D. addit et Rc.

Arestat Cittus.

C.B. Per.

G. Cieszewski actor et alij cont. Haeredes et Possessores Bonorum Strusina citt. ac alios.

In Ctt. Bbb. quae ex Remissione ab Officio Campestri ad Judm suum facta ac adcitatione L. Satisfactionis Contentis Citationis suae in eadem expressis pro qua res est in instanti sub Poena B. quae D. addit et Rc.

Arestaht Citti.

C.L.S. contentis cittnis

G. Joannes Dobrosielski actor et alij cont. Haeredes et Possessores Bonorum Zupadły citt. ac alios

In Ctt. L. Satisfactionis Contentis Citationis suae in eadem expressis pro qua res est in instanti sub Poena B. quae D. addit et Rc. Arestat Mnlis

C.B.

N. Petrus Kuskowski actor et alij cont. GG. Czarnomskie citt. ac alios.

In Ctt. B. quae D. addit et Rc.

arestat G. Thomas Unierzyski.

CL S. Si.
N. Franciscus Lisowski, actor et alij actor et alij, conc. G. G. Gutowskie cit. ac alios

In C. L. Evictionis ab impedimento Judicii pro qua res est in instanti sub Poena B. quae D. addit et R.
Arestat Citus

C
N. Adamus Kowalewski actor et alij conc. G. Szumanskie cit. ac alios.
In C. B. quae D. addit et R.
Arestat Mtis Judtis

ex remissione
TC. L. Condnis de sorte Dłużniewa magna dicta Puszczankowicza caeteris
N. Petrus Dłużniewski actor et alij conc. G. G. Kowalewskie et alios etc.
In C. ex Remissione L. Condescensionis de Sorte Bonorum Dłużniewa magna pro qua res est in instanti sub Poena Banitionis quae D. addit et R. reliqua ut in Producto.
Arestat Mtis.

CL Sol.
G. Franciscus Zabicki BC Placendo actor et alij conc. J. M. Skarbek Cupnicum Tusinensem cit. et alios.
In C. L. Solutionis Summae una cum Provisione ab eadem provenientem pro qua res est in instanti sub Poena B. quae D. addit et R.
Arestat Mtis.

C.L. Condnis de sorte levationisq summae dotalis

G. Adamus Mankowski actor et alij cont. G. Stanislaum Szumański cit. et alios

In C. L. Satisfactionis Contentis Citationis suae in eadem expressis pro qua res est in instanti sub Poena B. quae D. addit et R.

arestat cit.

C.B.P.

G. Adamus Kuskowski actor et alij cont. G. Casimirum Kuskowski cit. ac alios

In C. B. P. quae D. addit et R.

arestat Mntis.

X M.M. Franciscus Ignatius in Borowice Judex Trns Plocens. et Thomas Vexilliferi Zawiszczens. Rościszewscy actor et alij cont. G.G. Goslicki cit. et alios

Coram Subdelegato G. Jacobo Chamski In C. L. Satisfactionis Contentis Citationis suae in eadem expressis pro qua res est in instanti sub Poena B. quae D. addit et R.

Jacobus Chamski ad hanc Causam Subdelegatus mpp

arestat G. Goslicki cit.

C.L.S. Summae.

N. Albertus Dobrosielski actor et alij cont. Perfidos et Infideles Jicek et Wołek Judaeos et Mercatores Drobinc. cit. ac alios

In C. L. Solutionis Summae una cum Provisione ab eadem proveniente pro qua res est in instanti sub Poena B. quae D. addit et R. Publicatur.

Franciscus Ignatius Rościszewski Judex Trns Palatinatus Plocens. mpp

Ordo Inquisitionum sub actu Feriae Quintae post Festum Visitationis Gloriosissimae Virginis Mariae proxima A.D. 1763tio

M. Bartholomaeus Mazowiecki Tribunus Terrae Zawskrzenz. actus et alij cond. M. Ciechomski Vexilliferum Sochacovienz. citus ac alios

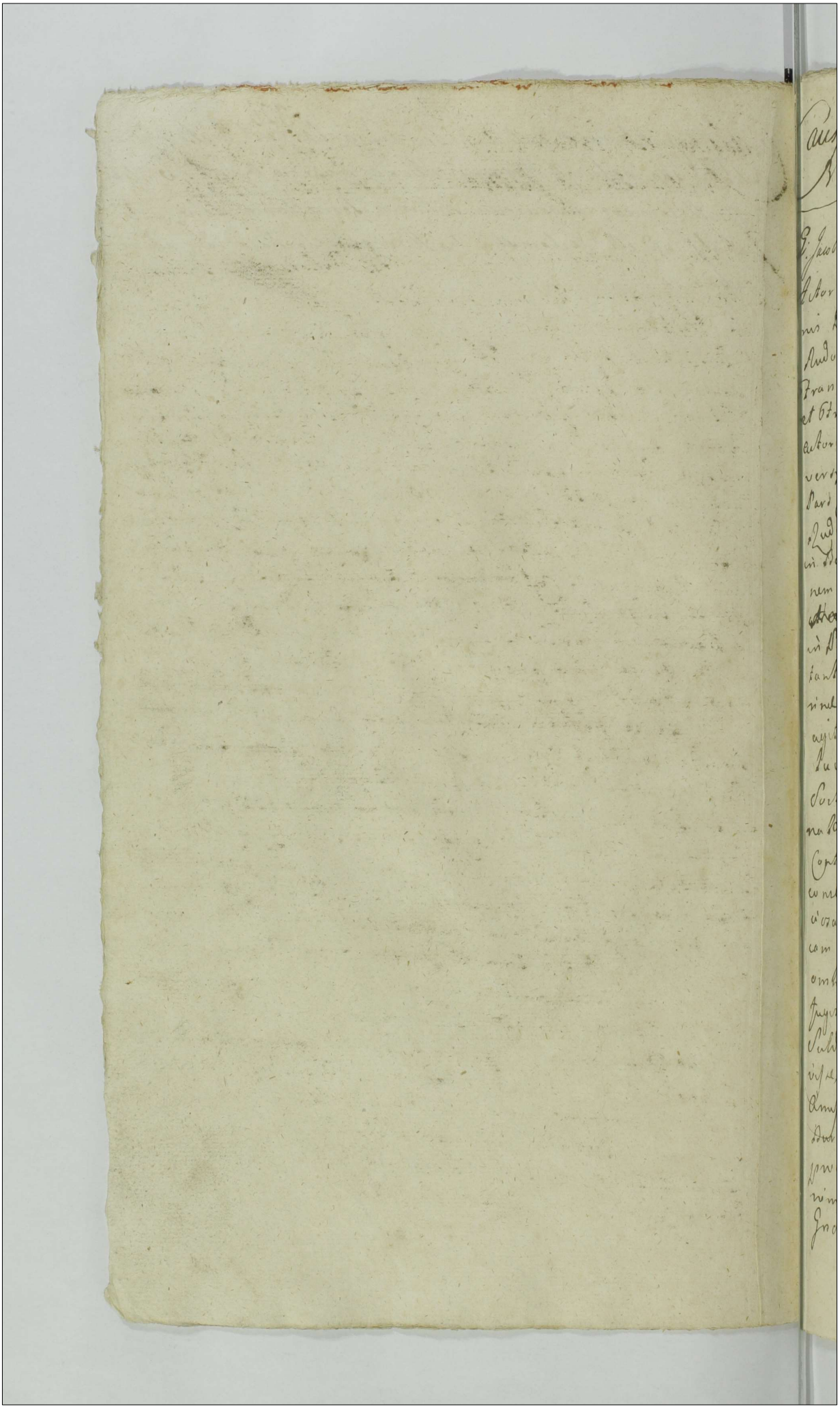

Imo

327

Causae ex Arresto Sub Actu Fae Quintae pt Fm Visitationis Gvmaniae praeae A.D. 1763.

G. Jacobus Chamski Actor et alij cons. Nobilis Dobrosielski et alios Citatos

Actor G. Jacobus Chamski pro Citata pro interesse G. Joannis Dobrosielski per Eundem pro. pro interesse G. Simonis Rudowski et Contisejus Citatos per Eundem pro, pro interesse GG. Francisci et Ignatij Grabiow per G. Franciscum Grabia suo et Fratris sui germani nne pro. Judicium Trnum Partis actoreae suum ad Judicium institutum Decidendo Controversijs Partium exauditis ac bene intellectis Licet quidem Pars Citta nempe GG. Franciscus et Ignatius Grabiowie ac Gnosi Rudowscy Conjuges Scripto certo manuali d. 27. July anno 1761mo in Bonis Zalesie inter se condito quandam ac si Donationem Super Lsam Catharinam de Bonis Rupadly Subditam ~~attest~~ subsecutam attestante et ~~dem~~ Eandem Subditam in Personam Gnorum Rudowskich Conjugum cedere denotante se se circa proprietatem praedictae Lsae Catharinae Ancillae pro cujus Pars actorea extraditione agit se se fortiter tutatur cum tamen Judicio suo lucide constat Eosdem Gnosos Grabie Bona sua seu Sortes haereditarias in Bonis Rupadly et Nagurki Burnaki Gno Jacobo Chamski ad huc in anno 1759no tam Contractu resignatorio d. 6ta Mensis Martij conscripto et constituto et actis Crenae Plocen. roborato quam ipsamet Officiosa resignatione Coram Actis Crenae Plocen. 6ta 4ta pt Dominicam Inoveavit Quadlem annout supra recognita cum omnibus Subditis tam ad praesens residen. quam profugis resignasse, nullam tamen Exceptionem praedictae Subditae Fundo annexae sibi reservasse, et praecustodivisse, et Ideo Scriptum praerecensitum praepostere post Amissum Jus haereditatis Bonorum Rupadly et Nagurki Burnaki incompetenter initum et Confectum inter se procurasse, Quamobrem non obstante eosdem Scripto qui nimo totaliter cassato Decernit Judm Quatenus Citti Gnosi Grabiowie et Rudowscy Conjuges praelibatam

Lsam

Jus

Catharinam de Bonis Rupadly Subditam una cum rebus
ejus proprijs ac Inventarijs atq Pena 14 mmPP. in
Vim Carentiae Laboris per eam praestari debitae in et pro
Cta 2da pt Ctm S. Margarethae Virginis et Martyris in an-
no praesenti etiam ad manualem quietationem sub Pe-
na Banitionis in Casu Contraventionis circa Manife-
stationem in triduo Coram Officio et actis Crenis Plocen
faciendae publicanae S. Jacobo Chamski Extradant et restituant. Lucta
Pena 14 mmPP. Pacti in Ctrno et sub rigore Supra-
scrio Judicio vero per medium in instanti sub Seor-
siva Pena Banitionis ex rgro Penalium publi-
canae per Cta solvendae ~~Dni praesenti exigere~~ Quantum
~~Spectat~~ actoratum Seorsivum contra Gsum Joannem Do-
brosielski intentatum eundem Decidendo Siquidem Jd
G. Dobrosielski Lco Francisco Kolasiak Subdito de Bo-
nis Rupadly stante sua Possessione Bovem Labora-
tilem ejus proprium morbo infectum pro divendi-
tione Thorunij accepisse, et eundem pro quota viginti
Septem Tymphonum ibidem divendidisse ~~judicio~~ et pre-
missam quotam Gnosae de Stempowstie primo Grabina
ex post Conti suae ac Ctilijs ejus Gnosis Grabiom re-
stituisse judicio agnoscit in qua quota per Cta agnita
G. Jacobus Chamski persistit Proinde Judm Senten-
tiat Quatenus G. Joannes Dobrosielski praemissam
quotam viginti Septem Tymphonum pro divendito Bove
acceptam Eidem Lco Francisco Kolasiak de Bonis Ru-
padly Subdito seu potius ad manus G. Chamski ejus
Dni in et pro Suprascrio Ctrno Cta 2da pt Ctm S. Mar-
garethae Virginis et Martyris anni praesenti similiter
etiam ad manualem quietationem Solvat et realiter
enumeret facturus praemissa sub Pena Banitio-
nis in Casu Contraventionis in triduo Coram Actis
Iisdem Crenis Plocen circa manifestationem faciendae
publicanae Lucta per eundem Cta Pena 3 mmPP. Pac-
ti in Ctrno et sub rigore ut supra Judicio vero totidem
in instanti solvendae. Nihilominus Eidem Gso Joanni

Dobrosielski

Dobrosielski intuitu ejusdem quotae viginti Septem Stynę Salvam repetitionem Judm reservat ac praecustodit, Dein praesens vigore Apud SS. Grabie

G. Lucas Sielski Actor cum G. Felicianum Gorski Citatum
Actor plr. Clamat iterum post arestum similis Condemnatio prout in Simplici regestro continetur et remittit pro peragenda Executione ad Mficum loci Capitaneum publicatum.

G. Albertus Zołtoski Actor cum GG. Leszczynskie Citatis et alios
Actor plr. Citata per G. Laurentium Mossakowski NCP. Judm ~~[illegible]~~ ad affectationem Partis Citatae Dat Dilatio ad monimenta Causam praesentem impugnandam ad sequentem Ctm Pro resolvendo Remissionem ab Officio Crem Ploceni ad suum Judm facta

Perillustris Admodum Rndus Lisoski Decanus Bilsciensis Praepositus et Curatus Starozsebensis Actor et alij cum Successores Ol. M. Antonij Zakrzewski Vexilliferi Zawskrzensis tum Mmi Kuczkowskie ac alios Citatos.
Actor plr. Citata pro interesse Mficorum Petronellae de Orłowskie primi Ol. M. Francisci Zakrzewski Versatoris Zawskrzensis 2di ad praesens Voti Mfici Stanislai Kuczkowski Notarij Crenensis Dobrowniensis iniciem longum per G. Casimirum Mniszewski, pro interesse Mficorum Josephi Vicenotarij loci praesentis et Domicellae Mfici Antonij Swierczynski Versatoris Latiezoviensis et Dorothiae Ol. Mfici Josephi Mostowski Judicis Terris Zawskrzensis Relictae viduae Consortum atque Felicianae Virginis Innuptae Zakrzewskich Citatis per G. Mathiam Mazowiecki et quoniam reliqui Citati videlicet Mfici Bartholomaeus Capitaneus Exercituum Rni, Michael et Petrus Zakrzewscy praesentes in Termino disparent et se condemnare permittunt Proinde cum comparentes Suspenditur Causa praesens ad Convictionem disparentes Super quibus disparentes permittit Condemnatio prout in Simplici regestro continetur et remittit pro peragenda Executione ad Mficum loci Capitaneum publicatum.

G. Rudowski Actor, et alij cum G. Dobrzeniecki Cit. et alios

Actorea per G. Albertum Rudowski suo ac aliorum Actorum nomine Pro-
Citta et Judicens per N. Laurentium Dobrzeniecki suo et
aliorum Cittorum nomine Pro. Judicum Remissionem ab Officio
Crenensi Ploc. Judicii suum ad Judicium facti resolvendo tum Ci-
tationem Partis Actorum Decidendo Suspensa Decisione
Causae praesentis necessariam esse Condescensionem SS.
Camerariorum Terrium Plocensium unius absentia non obstante
captato tempore in anno praesenti in Fundum Bono-
rum Trebino conducendo adinvenit Quod Judicium mutuo
Partium Sumptu condescensurum ante omnia Com-
portationem quorumvis Documentorum Causam prae-
sentem ejusdem per Ptes praestandae demandabit, qui-
bus comportatis Recessum a Substantia Parentali per
G. Jacobum Wolinski Coram Actis Crenensibus Plocensibus Fa-
Sta in Vigilia Ct. Nostro Gloriosissimae Virginis Ma-
riae in anno 1747mo facti et subsecuti cognoscet et
resolvet, resolutoque eorum onera Creditorum quae si ap-
paruerint ac Summas per Ptem Actorum praetensam con-
notabit liquidabit, Satisfactionem cui et aequo juste
provenerit praestandae sententiabit, seu Exdivi-
sionem proportionatam cuique provenerit pera-
get, Calculum aequo et si juste debebit reddendum
sententiabit, Juramenta ubi necesse fuerit ex-
cipiet, De Desolatione sive reparatione Bono-
rum ac universis fundi Praetensionibus prae-
vijs si opus fuerit expediendae Inquisitionibus
inquiret et investigabit, Bonificationem cui et
per quem competierit Subsequendae adinveniet,
et in praemissis pro justitia et Equitate procedet
ac Ptes finaliter Decidet disjudicabit, ac modera-
bitur Quorum vel Cujus Judicij Decisioni Partes
parere et acquiescere sub Poena Banitionis
illo in Trno Concl. Super Pte contraveniente pu-
blicanda Debebunt ac tenebunt Lucta Poena 3ma
PP. per utramque Ptem Pte per Ptem sibi ab in-

vicem

ab initio compensando Judicio vero totiens in instanti solvendo Pro quo Trno Conc. Ptes quos voluerint et quos negotium praesens poposcerit adcitare adcitandi vero sub rigore suprascrio comparere tenebuntur Decreti praesentis rigore

G. Carolus Rosciszewski et alij Actor cum Perillrem Rndissimum Melchiorem Jezewski Canonicum C. Plocen. et alios Citatos

Actorea per G. Carolum Rosciszewski suo et Filiorum suorum nre plr. Tanc. Iterum post arestum similis Condemnatio prout in Simplici regro continetur et remittitur pro peragenda Executione ad Mficum loci Capreum et publicata.

Consors G. Caroli Rosciszewski Actrix cum Perillrem Rndissimum Jezewski Canonicum C. Plocen. Citatos

Actor per G. Carolum Rosciszewski Maritum omne, plr. Tanc. Iterum post arestum similis Condemnatio prout in simplici regestro continetur et remittitur pro peragenda executione ad Mficum loci Capreum et Publicata.

G. Joannes Bromierski Actor cum G. Casimirum Dłużniewski Citatum.

Actor per G. Casimirum Mniszewski Citatum per G. Thomam Unierzyski BCP. Judm Trnum Partis actor suum ad Judicium edictum Decidendo Suspensa Siquidem anterior Condescensio in Fundum Bonorum Swierczynko assignata Soum non est sortita effectum Proinde necessariam esse denuo Condescensionem in Fundum Bonorum suprascriptorum Swierczynko Gsorum Cameraniorum Trnum Plocen. Duorum ubi tres unius ubi duo absentia non obstante captato tempore in anno praesenti praecia tempestiva de adventu Judicij sui faciendae avisatione conducendae adinvenit Quod Judicium mutuo Partium Sumpto Condescensurum Comportationem Documentorum anteriori Dno indigitatorum per Judicij sui aut

quem

Jus

competierit praestanda demandabit Solutionem Summarum cui et aquo juste provenerit injunget, Contenta anterioris Dni in toto exequetur et ad effectum Deducet, et Ptes finaliter Decidet Disjudicabit, ac moderabitur Quorum vel cujus Judicij Decisioni Ptes parere et acquiescere sub Poena Banitionis illo in Trno Concl. super Pte Contravenien. publicanda debebunt ac tenebunt Lita Poena 3 mm PP per utramq Ptem Parti per Ptem sibi ab initio compensandae Judicio vero totiq in instanti solvendae Dni praesens rigore

G. Joannes Kowalewski actt et alij conc. GG. Gutowskie citat

Actt per G. Joannem Kowalewski suo Filiastrorum et alios suorum nne plr, Citati NN Martinus et Thomas Gutowscy plr. pro Interesse G. Francisci Lisowski Citti et actt per se plr. Judicium Trnos Partium suum ad Judm institutum Decidendo Suspensa Decisione Causae praesens affectantibus Partibus necessariam esse Condescensionem GG. Camerariorum Trnium Plocen. unius absentia non obstante captato tempore in anno praesens conducente adinvenit Quod Judm mutuo Partium Sumptu in Fundum Bonorum Lisiae condescensurum Comportationem quorumvis Documentorum Causam praesens eiusdem per Ptes praestanda demandabit, Sortes pro quarum deoccupatione Ptes Terminis suis ad Judm praesens convenient cui juste competierit adjudicabit, et deoccupari pro re cujus interest faciet, Solutionem Summarum cui et aquo juste debebitur cum praefingendo rigore injunget, Jurisdictionem suam in alia Bona Lisowo magna si opus fuerit transferet et Causam illam inter Ptes ac Dubia quaevis resolvet Ptesq in omnibus actoratibus et Cathegoriis finaliter Decidet disjudicabit, ac moderabitur Quorum vel cujus Judicij Decisioni Ptes parere et acquiescere sub Poena Banitionis illo in Trno Concl. Super Pte contravenien. publicanda debebunt ac tenebuntur Lita poena 3 mm PP per utramq Ptem Parti

per Ptem

Ste sibi abiri iem compensandi Judicio vendotio
in instanti solvendi

G: Laurus Joszczyki acts, cor Z: Wrzeski, Dobrzeleski et alios

Act per G. Laurum Joszczyki Cdr
Act per G. Laurum Joszczyki Cdr Maritum suu et Cognatis suu ante
pls. Stati, et ind. per Wl. Wrzeski et Petrum Dobrzeleski suu
et actor Cdr et ind. ien pne pls Judm Ordnum Ste ad de-
cidendo Signis anteriori Condescensio in Ordinem Domus
Niesiecense per Decretum Judicij in anno 1758 die 6ta 8bris
pl dominicam Reggationem hic in Sieleco inter Ste pro-
tad suum non ad Sortita effectum Quinde in ordine
effectuationis ejusdem necessariam se denuo Condescen-
sionem DD Camerariorum Ordinum Wolenyensis absen-
tium non stante in Ordine Terrarum Russiae Sandecen
citato tempore in anno presenti vendicandi ejusdem
venit Dcta Judm mutuum Partium Sumptu condescen-
sorum Decretum anterius Judicij sui Suppremus
commutat in toto exequetur et Judicabit integre in-
ter Ste finaliter Decidet Dijudicabit ac moderabit
Jurym vel cujus Judicij Decisioni Ste parere et acqui-
escere sub Poena Banitionis ille in Ordine Condescen-
sus Ste contravenientes Publicandi tenebuntur Quita
Dcta Dominus pro extranea Ste Parti pro Ste sibi
abiri iem compensandi Jud. in vendotio in instanti
solvendi Ldi presentem sagore

Consortes Wl. Kolczynski et Stuchowski Actores cor Z:
Szumanski Cdr.

Act per Wl. Valentinum Kolczynski Maritum suu et Cognatis suu
ante pls. Wli Eva de Szumanskie Wl. Valentini Stuchowskie
Consortes in assistentia ejusdem Wl. Kolczynski pls Citatus Jesus
Szumanski pls. Judm Terrestre ad videndo Sententiam absentio Ce-
strense Radomiense Judicio ad suum Judm pro Sua Sententia Ce-
sionem Causae presentem necessariam se Condescensionem Judicij sui
mercariorum Ordinum Wolenyensis, absentia non obstante
citato tempore in anno presenti vendicandi ejusdem venit Dcta
Judm mutuum Ste in Sumptu Condescensorum ante omnia
Legalitatem Inscriptionis Coram actis Cracov Wlocl Ste
in Ordine St. Laurentij martyris in anno 1733tio Super Sum
Pin Ordine Ste Dambrecki

anam

Jus

Summam Ludwiny Antonowa Ojcza per JW. Marianna
Mankowskiego ad JW. Antoniy Szumanskiego Relictę Contu-
dictam in Persona JWW. Catharine JW. Petri Prze-
pałki Consortis et Ewe Virginis Jumpatie Szumanskiey
Filiarum suarum rewindicationis Negotium et revocatio
resolutaq; eaq; Solutionem Summy sequestrowey ad
Sortem proportionatam extendet, et Partes in
omnibus Praetensionibus ex premissa fonte ema-
natis finaliter Decidet Disjudicabit, ac medio ritu
Juris et cujus Judicij Decisioni Stęs parere et ac-
quiescere tak Pana Daniowis Jako in Czynu Contra
Super Stę Contravenienę punktowi tenebunt Qui
tu Pana Dmum JW. Ubramy Stem Stę JW Stem obo
ligacyi Judicium vim tollendi instanti
abiciem compensandi
vel aliis JW zipite prowenerit

J. Adamus Kowalewski ad etaly czy JWe Szumanskiey

Actor pro Citata per J. Stanislaum Szumanski suw etatis
rum JW ane pro. comparens et cum juris contravenienę
Citatum Partes utrasq; respondere Inquisitiones suw in Ju-
dicio eductas Judicumq; et id quod instanti et quoniam Jus
tus Szumanski suus respexit Pars vero Citata Inquisi
tiones earum suus non eduxit eumve ad Inquisitiowi Par
ti ad se subjecit Quinde Satisfactione in prędmissis
adinventa ad Sectionem respectiwe Inquisitionum con-
descendit Quibus lectis ac diligenter per singula
Puncta examinatis, quoniam ex Inquisitionibus Ju
digaret Jus Stanislaum Parentem et quotannis num
Filium Szumanskie JW pars Citata ab J. de Szumanski
Tutoribus Actibus fatis decesse expostatis nemy Co-
pyris. ad Dona Warszewska cui ejusdem, Tidemq; res no
Bles fatis equis Derelictas cui tenti mente requisisse,
Seniorum resecasse, res varias non modo ejus proprias
verum per ab JW. Tutoribus Maritum comparatas tum
ex Inwentarijs proprijs ad Bovem unum Laboratitem
Vaccam unam cum Vitulo Suem itidem unam cum Septem
Porcellis, Hardij Coretos quinq; et Duas Partes ab
terius Coreti accepisse, a Tutorem eo tempore esse et pro
Capillis accipiendis ac Eumdem conservandis obsequi
us sentias

absentasse, Provide punit ibus Tit. admonentis Decernit
Judex Quatenus Curiam Capti Woerg suspicionem Emi Szu-
manski Parochi et Actoris in Sta ad qst Prm Constitutio-
nis Regni in anno presenti ingrediantur Candemq Sessionem
Curiam per unam Septimanam continuent et expleant nec non
in egressu de Curia Solvant Penam 14 Marc. Partis in Stm egres-
sus sub Pena Bannitionis in Stis circa manutenendam tam gradu
ad Sessionem Curiam pm non Solutionem Penae ejusq Coram
Actis Tyrg Woerg publicandi Judicium per medium in in
stanti volvendi Nicolaum Boyem Laboratorem, tum
Vaccam cum Vitulo ac Suem cum Septem Porcellis seu
sus Tit Porcellis, qui Antonius Szymczak Parochianus
S. Laurentij Martyris in anno presenti extradati et certificat
acta Copientia Laboris ac Usu fructu ac Vacca provenientq per
alios annos causa Summam Centum Florenorum Polonicorum
Juramentum ex moderamine adinventam pro eaq Stm extra
Bitionis exumtae Cui ad Solvendi Citti facturi premissa sub
Pena Bannitionis in Stis pro Tyg Contravenientionis Coram
Tit Actis circa manifestationem faciendi publicandi
Res autem mobiles fatis de Qua de Szumanski Stma-
Lecta derelictas pprio Decursu ad Cognitionem sunt comparand
pacta sum rejectum tum Quatenus Citatus in Sepe exempto
Fare tenebit pro comparatione q pro Judex Decernet Quinis
Adamus Mankowski ad et alij con. Szumanski ad audiendj.

Act per S. Adamum Mankowski Maritum sue et Coptis sue uxo
Citata per S. Stanislaum Szumanski Parochianum sue Stis
sui uxo Stis. Judex Stmum Stis ad Deidendi pro iam an-
terior Condescensio in Stum Denor de Sabbato assignat
suum non est Scripta effectum Deinde necessariam esse
Denuo Condescensionem Judicij sui ad 22 Februarii Stmi
um Woerg Duorum Mitres unius alio Stis absentia
non obstante cognato tempore conducendi adinvenit.
Quid Judex matura Partium Sumptu Condescensionem
Decretum anterius anni 1760. Inter Stis prolatum
toto exceptet et Causam inter easdem Stis finaliter
Deidet Disputabit ac moderabit Quo vel unius
Judicij Decisioni Stis parere et acquiescere sub Pe-
na Bannitionis illo in Stmo Condescensionis Super
Stis contravenientq publicandi Debebunt ac tenebunt
Lecta Pena 3 Marcarum per utrang Stem Partem per
Stem alii abeundi cum expensarum Judicium ver to-
tius in instanti solvendum Stis presentibus

Consors G. Czachowski Actrix cons. GG. Milewskie Cit. et alios

Actrix G. Theresia de Krosnowskie G. Martini Czachowski Consors in assistentia G. Thomae Janszewski Camerarij Granitialis Plocen. amici sui plur. Citata pro interesse G. Francisci Milewski per G. Casimirum Miszewski pro interesse Successorum ob. Mfci Antonij Zakrzewski Vex Miseri Zawskrzeny per G. Mathiam Mazowiecki pro interesse Gsar. Ludisnae G. Thomae Kraszewski Cantis ac Magdalenae Virginis innuptae Milewskich per Cunc. quoniam G. Adamus Milewski originaliter Citatus praesens in Trno disparet et se condemnare permittit Proinde cum comparens Suspendit Causa praesens ad Convictionem Disparens Super quo Disparens permittit Condemnatio prout in Simplici rgro continet et remittit pro peragenda Executione ad Mfcum loci Capreum et publicat.

Relicta ob. G. Smoniewski actt et alij cons. GG. Przedpetskie citatt et alios

Actrix plur. Citati Rles Albertus et Thomas Przedpetscy plur. Judm Trnum Ptis actoriae Decidendi Suspensa Decisione Causae praesens necessariam esse Condescensionem Gsor Camerariorum Trnum Plocen. unius absentia non obstante captato tempore in anno praesens praecia tempestiva faciendae Avisatione conducendae adinvenit Quod Judm mutuo Partium Sumptu condescensurum Comportationem Documentorum quorumvis Causam praesens eiusdem per Ptes praestandae demandabit, Massam Substantiae Patronimicae constituet, ex constituta substantia Dotem competentem actt concernens assignabit, Solutionem Summarum cui et a quo juste provenerit Subsequenda Sententiabit et Ptes ~~finalit~~ tam in Causa eius Juris quam distincta facti ac attentatarum Violentiarum finaliter decidet Disjudicabit, ac moderabit Quorum vel cujus Judicij Decisioni Ptes parere et acquiescere sub Poena Bonationis illo in Trno Concl. super Pte contraveniens publicandae debebunt ac tenebuntur Licita Poena Bmtm PP. per utramque Ptem Parti per Ptem sibi abinvicem compensandae Judicio vero totius in instanti solvendae Deni praesens vigore P. in Ptunc. Br. Smardzewo Judicij sui aut

Rles Carolus.

Nobles Carolus et Josephus Kowalewscy alias et alij Cone
Relictam et Liberos ol Joan Andreæ Kowalewski
et alios Actores.

Actores Joan Carolus et Josephus Kowalewscy fratres inter se
germani plr. Actum, et indagine
rum Ejd nunc plr. Judm Terrum Dantis ad decidendum Suspen-
sa Decisione Causæ presentis necessariam esse Condescen-
sum Librorum Cameralium Terrum Wieluniensium absentis
non Astante expirato tempore in Terminum Domus Ko-
walewo Skorupki et alios expeditionis conducendi adi-
venit Dejd Judm mutuo Partium Sumptus Condescen-
surum ante omnia Comportationem Documentorum
per quemvis Causam presentem, per quem eam
Petierit Prestandæ Demandabit, Legalitatem Tran-
sactionum cognoscet et resolvet. Bona per re cujus
interierit Deoccupari faciet, aut eadem si opus fuerit
Edicitet, et Omnibus Contradictoriis interdictis Finia-
liter Decidet, Disjudicabit, ac mederabit Quorum et cujus
Judicij Decisioni Dtis Partes et acquiescere sub Pœna
Pœnitionis alias in Terminis Causæ Super Dtæ contraveni-
entibus publicandæ tenebuntur Lucta Pœna Summæ per
Utramq Partem per Eam sibi adinvicem compen-
sandi Judicio vero totius in instanti solvendi Dei
præsentes

G. Modlinscki ad et alij contra S: Alexium Sekowski Jdd et alios
Actos per S. Petrum Modlinski Maritum suæ ac Conthis sui
nunc plr. Citatus S. Alexius Sekowski plr. Judm Terrum Dtis
ad decidendum Suspensa Decisione Causæ presentis necessa-
riam esse Condescensionem Librorum Cameralium Dtis Ter-
rarum absentium non obstante in anno presenti
præsentis tempestive deadventu Judicij sui faciendi
Dilatione in Terminum Domus Enczechen Abrambi con-
ducendi adinvenit Dejd Judm mutuo Partium Sum-
ptus Condescensurum ante omnia Comportationem
per quemvis Documentorum per Partes prestandi
Demandabit, quibus comportatis Legalitatem
Transactionum respectu hereditatis Domus
Eorum Enczechen Abrambi subsecutis cognoscet
et resolvet, Bona per re cujus interierit deoccupari
et Judicij sui aut
faciet

Jus

aut eaq. si opus fuerit inter Ptes resolutis quibuscis
Dubijs exdividet, de Desolatione sive reparatione Bo-
norum ac universis et Singulis Fundi Partium Pretensio-
nibus previjs si opus fuerit expediendae Inquisi-
tionibus juratorijs inquiret et investigabit, Jura-
menta a quo debebitur excipiet, Satisfactionem omni-
modam cui et a quo juste provenerit subsequendae
sententiabit, Processum hac in Causa abtentis co-
gnoscet, Poenas super quo intererit irrogabit et
Ptes pro opportunitate totius Negotij nihil in-
tactum et irresolutum relinquendo finaliter
Decidet Disjudicabit ac moderabitur Quorum
cujus Judicij Decisioni Partes parere et acquiescere
sub Poena Bauctionis illo in Trno Condescensio-
nis Super Pte Contraveniens publicanda debebunt
ac tenebunt Luita Poena 2mm Pp per utramq.
Ptem Parti per Ptem sibi ab initio compen-
sandae Judicio vero totiq. in instanti solvendae
Pro quo Trno Condes Partes quos voluerint adci-
et quos negotium praesens poposcerit adcitare
adcitandae vero sub rigore suprascrip. compare-
re tenebunt Deni praesentiae rigore

G. Czachowski Actor et alij cum Gr. Czachowskie Cit. et alios

Actor N. Joannes Czachowski ptr. Cit. p. N. Antonium Czacho-
wski Sac. et aliorum Littorum nnc ptr. Judm Trnum Partis
actae Decidendae Suspensa Decisione Causae praesens neces-
sariam esse Condescensionem Gros Camerariorum Trnum Plo-
cens unius absentia non obstante captato tempore
in anno praesentiae conducendae adinvenit Quod Judm
mutuo Partium Sumptu condescensurum Com-
portationem documentorum quorumvis Causam
praesentiae cisnendae per Ptes praestandae deman-
dabit, Sortes respectu quarum actio vertitur
Inter Ptes exdividet Pretensiones fundi ac
quascis Intervenientiis inter Ptes exortas fina-
liter Decidet disjudicabit ac moderabit Quorum vel
cujus Judicij Decisioni Ptes parere et acquiescere sub
f in Fundi Bo Czachowo magna

Poena

Pœna Banitionis illo in Trno Condescensionis super
Parte contraveniens publicanda debebunt ac tenebuntur
Luita Pœna 3 mm PP. per Utramq Ptem Pti per Ptem sibi
ab initio compensanda Judicio vero totius in instanti sol
vendi Decreti præsentis rigore

Gsi Strusinscy et Miszewscy actt et alij conc. G. Ludo
vicum Cieszewski citatt et alios

Actores et Citti Gnosi Stanislaus Thomas et Andreas Strusienscy pro
pro interesse Gsor Ignaty Parentis et Francisci Filij Misze
wskich actorum per G. Franciscum Miszewski suo
et Parentis sui nne pro Citta simul et actorea pro interes
se G. Ludovici Cieszewski per G. Thomam Uniezyski Rep.
pro interesse G. Casimiri Koskowski per Eundem pro
interesse Gsorum Petri Parentis et Josephi ac Antonij Fi
liorum Strusienskich Citt et adcitatorum per G. Mathi
am Mazowiecki pro interesse Gsor Makomaskich Consi
gum Citt per Gsum Mathiam Kurowski pro interesse re
liquorum Cittorum per G. Casimirum Miszewski Judm Re
missionem ab officio Succamerariali Plocen Campestri
et Fundo Controverso inter Hæreditates Bonor Strusino
abunt et Rycharcice ab altera Partibus suum ad Ju
dicium facta resolvendi tum Citationes et adcitationes
Partium suum ad Judm institutis Decidendo. Contro
versijs Partium exauditis Siquidem Officium Succamera
riale Campestre Plocen Causam granitialem præmis
sarum hæreditatum Bonor Strusino et Rycharcice ab
non intrantem comparitionem G. Petri Strusinski
Bonor Strusina Coheredis suum ad Judm remisisse
videtur Ipsq Gsus Strusinski pro Judijs præsentibus adci
tatus ac alij etiam Collaterales se se sistunt et
Partes eadem Principaliter secum agentes Remis
sionem Causæ Limitum ad officium Campestre
denuo pro impetrandi Condescensione affectant
Proinde eandem Causam Lege disponente ad Offi
cium Succamerariale Palatinatus Plocen Campe
tranq sibi Condescensione remittit Judicandi pro
quo Trno Condescensionis per Ipsum Judm Offm Campe
stre

Jus

praefingendo necessariam esse Condescensionem Judicij
sui aut Jus Camerariorum Terrarum Plocensis Duorum ubi tres
unius ubi duo absentia non obstante conducendae ad-
invenit Quod Jidem motum Partium Sumptu con-
descensuram de Violentijs Damnis ac universis
Fundi praetensionibus praevijs si opus fuerit
expediendae Inquisitionibus inquiret et investiga-
bit, Poenas super quo interierit irrogabit Bonifi-
cationem cui et a quo juste provenerit praestandae
adinveniet, Juramenta a quo debebit excipiet et Ptes
in obus praetensionibus finaliter Decidet Dispu-
dicabit ac moderabit Quod cujus Judicij Decisio-
ni Ptes parere et acquiescere sub Poena Banitio-
nis illo in Terrno Conclusionis Super Pte Contraveniens publi-
cae debebunt ac tenebunt Quia Poena 3 mlp
Ptem utramque Ptem per Ptem sibi abinvicem
compensandae Judicio vero totiusque instanti solvendae
Decreti praefigere — Et in Fundo Coronae Bonorum Strusino
et Rzchartiae.
M. Josephus Kostowski Notarius Terrae Plocensis acta et alij coram P. Stepha-
num Korzybski cit.

Coram Subdelegato Gnosi Thoma Rosciszewski Vexilliferum Zawskrzen.
Acta pltis Tandem Iterum post Arestum Similis Condemnatio
fuit in Simplici Regestro Continetur et Remittitur pro peragendae
Executione ad Mcum Loci Capitaneum et publicatio.

Thomas Rosciszewski ad hanc Causam Constitu-
tus Subdelegatus mpp

P. Petrus Dłużniewski acta et alij coram PP. Kowalewskie cit. et alios.
Actor pltis Citata pro interesse P. Mikołai Kowalewski Bl. Plocensis
per P. Mathiam Mazowiecki Ivoniam P. Anna de Dłużniewskie
P. Josephi Bagienski Consors praesens in Terrno disparet et se
Condemnare permittit Proinde Super cum Comparendo Su-
spendit Causa praesens ad Conjectionem disparendo Su-
per quibus disparendo utrisque Conjugibus permittit Conde-
mnatio prout in Simplici regno continetur et remittitur
pro peragendae Executione ad Mcum Loci Capitaneum et
publicatio.

P. Andreas Czarnomski Acta et alij coram P. Petrus Kozłowski Citatus
Actorea per Ptes Andream Czarnomski et Evam Trzcinska Virgi-
nem

et quia Virginem in assa ejusdem Czarnomski Fratris amittalis pro
Citatus, Gnosus et actor Petrus Koskowski suo et Contis suae nomine pro Judicio
Fratrum Partium ambarum Decidendae Suspensa Decisione
Causae praesentis necessariam esse Condescensionem Gnorum Camera-
riorum Fratrum Plocensis unius absentia non obstante captato tem-
pore in Fundum Bonorum Lizoico magna conducendae adinve-
nit Quod Judicium mutuo Partium sumptu condescensurum an-
te omnia Comportationem quorumvis Documentorum Causam
praesentis cisnendae per Partes praestandae demandabit, massam
substantiae ex qua praetendit Summa Dotalis constituet
Dotem competentem assignabit, Solutionem Summae
aut Exdivisionem Sortis proportionatae peraget, de Violen-
tiis Damnis ac universis Partium Praetensionibus prae-
ciis si opus fuerit expediendae Inquisitionibus inquiret
et investigabit Poenas super quo et si juste interierit irro-
gabit, et Ptes in mutuis actoratibus finaliter pro exi-
gentia Legis justitiae Documentorum et Fratrum Decidet dispo-
dicabit ac moderabit Quod vel cujus Judicij Decisioni Ptes
parere et acquiescere sub Poena Banitionis illo in Fratrum Con-
descensionis Super Pte contraveniendae publicandae tenebun-
tur Lucta Poena 3mmPP. per utramque Ptem Parti per
Partem sibi ab initio compensandae Judicio vero to-
tius in instanti solvendae Deri praesentis ejusdem

G. Joannes Dobrosielski actor et alij cum Haeredes et Possessores
Bnorum Zupadły Citati et alios
Nonsunt.

G. Sienicki actor et alij cum GG. Leszczynskie citati et alios
Nonsunt.

G. Casimirus Koskowski actor cum GG. Koskowskie Citati et alios
Actor pro Citata per G. Antonium Koskowski Filium nomine Pa-
rentis et Patrui sui nomine pro Judicio Fratrum Partis actoreae suum
ad Judicium editum Decidendo Suspensa Decisione Causae praesentis neces-
sariam esse Condescensionem Judicij sui aut Gnorum Camerariorum
Fratrum Plocensis Duorum ubi tres unius ubi duo absentia non
obstante captato tempore in anno praesenti praevia tempestive

Jus

tempestive se adventuro Judicij sui faciendę avisatione conducendę Hadiverunt Prd Judex mutuo Partium Sumptu conducendum Copiosissimam quarumvis Documentorum Causam presens decisurus per quem competierit prestandę demandabit. Legalitatem Transactionum respectu hereditatis Sortium Domus Korkowa Bogurzky primitus cum pro Cazimiro Korkowski Deinde cum pro Joanne Stanislao Korkowski per Ejd initarum et Inspectarum quę valide res apparuerint approbabit, reprobabit et revocabit easq; cassabit vel approbabit, Sortes earq; pro re cujus interest Occupandas faciet, et Partes in premissis Occurrentes finaliter Decidet, Dijudicabit, ac mederabit. Quarum vel cujus Judicij Decisionem Ptes Coactę parere et acquiescere debebunt ac tenebuntur Sub Pena Banitionis Ille in Ctrum Condescensionis Super Porta Contravenientis publicandę Lustra Pena Rmm DD. per Utramq; Ptem Partium Ali abinde in compensandę Judicum vero totius instantię Labores Dein Presens Inscriptio

Dominus Domus Korkowa Bogurzky

M/P: Stanislaus Ignatij in Berowice Judex Dnis Stolz et Thomas Vexillifer Zawiszensis Rogispreasey Aldestalj cum Gl. Jozlichie Sitt etalis.

Coram Sub Negato D. Mathia Mazowiecki Actore ex.
Franciscus Ignatius Judex Dnis Stolz et Thomas Vexilli
fer Zakrzewski Patrui tum Regimundus et Agnes
de ex.i Jacobi Rogiszewski Dni Bernardi Dobrin Stolin
et Stolic Stolniarter et Stolniarka Rogiszewscy per ex.os
Franciscum Judicem et Thomam Vexilliferum Rogisze
wskie Patruos Suos de Stolniarki et Stolniarka nunc
pte citata per D. Antonium Jozlichi Cywilitowicz Sta
rostam Zawiszensem Succumbentia Dominorum
Chartis Innitata ex.ti Stolniarki Mandatum suo et
Jozlichi suo nne pte. Judicium Partis ad Decidendo
Joannam ex.i Franciscus Judex loci presens et Thomas Vexilli
fer Zakrzewski Rogiszewscy ex.orum Regimundi et Agne
this Rogiszewskich minorennium ab ex.i Jacobi Rogi
szewski Dni Bernardi Dobrin Stolij et Stolic Patrui, Succes Sin
torium Jozlichi et Magdalenam Rogiszewskie Conjes minoren
Obtrę Stolz cum ex.i Sub Negato.

vium

minorennium Socerum et Sororem pro reproductione regestri
rerum mobilium, Clenodiorum, Argenteriorum, Summarum
quarumvis parat ac Inventariorum fatis et praelibati
Mfci Rosciszewski Tribuni Dobrinensis minorennium Pa-
rentis derelicti ac quod ei sic non intercesserit ad Conscriptio-
nem et Comprobationem ejusdem regestri Trno suo tanquam
abstante minorennitate Mfci Stanislai Rosciszewski Vena-
toris Dobrinensis Stratris Coronae minorennium Patruelis pro-
ximioris ad Judm praesens conveniunt et Eundem Mfcum
Rosciszewski Venatoris Dobrinensis non emancipatum quini-
mo circa Sinum Mfcae de Dziwanowskie primo Rosciszew-
ska 2do Voto Zboinska Castellanissae Dobrinensis extare
Substantiamque ejus haereditariam Juribus ejusdem Mfcae Ma-
tris obnoxiam esse inferunt, et non tam gerendam Su-
per Iscis minorennibus Tutoream aut ei ejusdem Subse-
quendam apprehensionem et Participationem aliquam prae-
tendunt. Ast potius qua Sanguinis et nominis represen-
tavi Pupillorum Substantiae Prospiciendo Securitati pro
Sola nonnisi Integritate Fortunae mobilis et Immobi-
lis ut praemissum est Cosae Esos Goslickie et Ejusdem Substan-
tiae minorennium ut ubijcit Possessores ad dandam ra-
tionem stringere urgent, Jam vero comparens Esus Go-
slicki Maritus praerecensitum Mfcum Stanislaum
Rosciszewski Venatoris Dobrinensis Mfcae suae Contis ac
Coronae minorennium Stratrem Patruelem proximiori
Gradu Genealogiae nitentem et ideo gerendae Tutoreae
propinquiorem ac naturalem et actualem Tutorem ac
a Votis Parentalibus emancipatum annosque competen-
tes attingere ac Pignus Substantiae minorennibus re-
sponsionis habere firmiter allegat. Incompetentiamque
Actoratus Iscis Mfcis Rosciszewskim Judici Loci prae-
sens et Vexilliferiae Zawskrzensis Actoribus Objicit ac
concludit. Quam obrem Judm praesens Controversijs
Partium ac Illationibus prolixe perpensis ac Conside-
ratis nihilquidem praejudicando Tutoreae Mfco Stani-
slao Rosciszewski Venatoris Dobrinensis ac Dispositioni
Bonorum, Substantiae minorennium, si annos competentes habere videtur et Eosdem
Mfcos Franciscum Judicem et Thomam Vexilliferiae Ro-
sciszewskie Actores pro Majori Securitate Substantiae

minorennium

Jus

Prospiciendo, ô diligenti cura et sollicitudine non excidit
Quominus Succurrendo integre statui Ecclesiarum Cappellaniæ
Ipse ad Dolum prospiciendam Securitatem Salubriter
minorennium competenti adorato licèt instituto ad-
inventis Decernit Judex Quatenus Incti Gerlicy Conjux
seu potius Gerlich Maritus regestrum brevium mobilium
Cenadiorum, Argentoviæ ac Inventarium fatis allegati
Stephi Jacobi Kerisziemski Oberburi Dobrinensis per
ipsi exhibitur in attendentia tam ipsius Stranciujus-
dicij et Ehrne Vetallsjunez Kaarbuzenz actoris quam
Stephi Stanislai Kanjzerski Venatorij Dobrinensis adi-
tandi Kerisziemski utrum, consimiles et alias autem dili-
Prænotionis Judicij sui informatione ac subsequens
resolutione respondeant an in casu non respondentis
inis eundem consimiliter et in sequens Judicijs suis
Jd facere et adimplere sub Pœna Damnorum teneri
Actoris Prout per Ehrne Vetallsjunez actores
um Kerisziemski Venatorij Dobrinensis ad tanden
tandus vero sub simili pœna comparere ne-
tur Decreti præsentis pœna et Statuti respondere ma-
dati vi respondendo. Et mandat Par. Cls ad Judicia Ob-
bunalia Dni Petricovij ad inscia Oli

Mathias Mazowiecki ad hanc causam Subdelegatus
S. Antonius Smolenski acts et alij ung. Successores ad Regia Jaro-
szowski Succamerarij Rocens acts et alios

Actor Incti Antonius Varenz et Patronus Casimirus Bilius
et Josephus Biliarder Smolensky per S. Antonium Smolen-
ski suos et Eorum nne ptis. Reata pro interesse sui
Ludovici Kaczurki Venatoris Subsequens per S. Lauren-
tium Massalowski Rell. pro interesse Stephi Paul-
kadubowski Curiæ Vicesgnus per S. Franciscum Za-
licki Rells. gravamen prudenter exposuit Quælich per Eum
proniam Religi Cti in Pauhus Zeraucki Sub
Dapifer Cracov et Ludovica de Kosenskie Conjux
præsens pro Rno disparent et se undemnem per
mittunt Quinde cum comparent Suspendit Ejus-
sa præsens ad Cognitionem disparent Suspen
gebus disparent permittit Cujus mandatis parent

in Simplici

Jus

336

in Simplici rgro continet et remittit pro peragenda executione ad Mss cum Loci Capneum et publicat.

M. Josephus Kozłowski Notarius Trib. Plocen. acta et alij conq. Relictam et successores ad P. Niedrowski cit. ac alios.

Coram Subdelegato E. Thoma Uniezyski B. Plocen. Actorea per M. Josephum Kozłowski Notarium Trib. Plocen. pro Tanc. iterum post Arestum similis Condemnatio prout in Simplici Rro continet et remittit pro peragenda Executione ad M. Loci Capneum et Publicat.

Thomas Uniezyski Burgrabius Crey Plocen. ad hanc Causam Subdelegatus mpp

336a

Actum in Siepre in Terminis Communibus Terre
stribus ex publica acclamatione vigore Constitutio
nis Grodnensis una cum continuatione anterio
rum Causarum in diem hodiernam incidenti
Feria Tertia pridie Festi Sanctae Margarethae
Virginis et Martyris ~~proxa~~ Anno Dni 1763tio.

Coram Mgcis Francisco Ignatio in Borowice Roszeszewski Judi
ce, Alberto in Bonisław Ubysz Subjudice Josepho a Kozłowo
Kozłowski Notario Tribus Plocens In praesentia Gnosor ac Nobili
um Antonij Rosciszewski, Josephi Laprocki Petri Czachorowski
Gasparis Baczewski Francisci Sulkowski Josephi Bombalicki
Joannis Obrembski Andreae Komorowski Ignatij Przyradzki ac
aliorum plurimorum ad hunc actum congregat necnon Mnlis
Regni Gnalis Providi Josephi Wyleżynski actui praesens adstans
et eundem acclamantis.

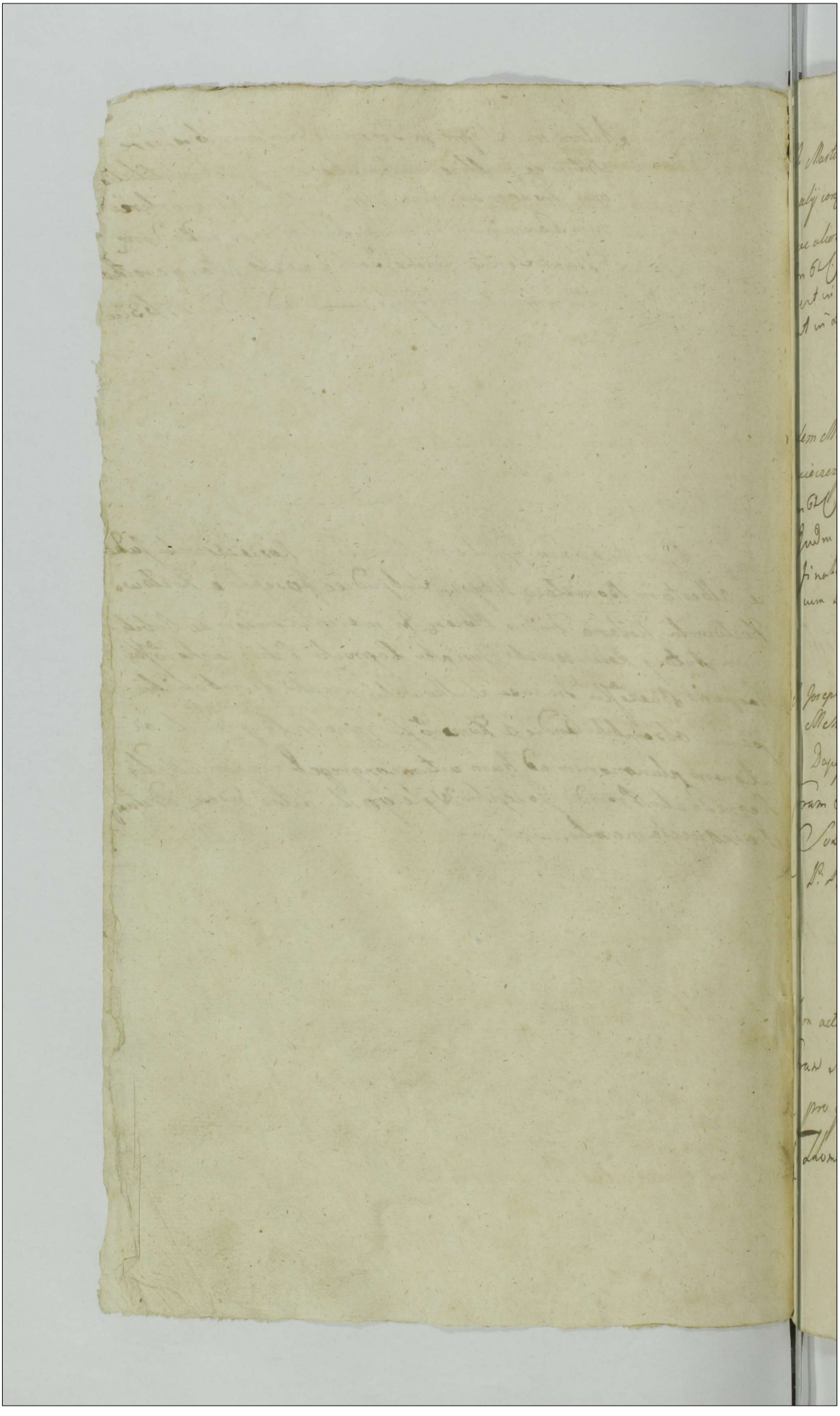

x M. Martinus Zorawski Venator et Vice Capitaneus Crenz Plocenz actor et alij cont. M. Antonium Bagienski Notarium Crenz Plocenz cit. ac alios
In Gl. C. et ex adcitatione L. Solutionis Summae pro qua res est in instanti sub Poena B. quae D. ad dict. et Rz reliqua ut in Producto.
arestat Mntis

x Idem M. actor, cont. GG Osieckie et impugnatores Sortes dictae Osieczczyzna cit. ac alios
In Gl. C. ex Remissione ab officio Burgrabiali executor ad Judm praesens facit Lucrum denuo Ultimariae fortis finalis ac indicate executionis pro qua peragenda ad Mfi cum Loca Capitaneum remittitur reliqua ut in Producto
arestat Mntis

x M. Josephus Kozłowski Notarius Trib. Plocenz actor et alij cont. MM. Josephum Kaminski et Febroniam Kucborska Conjuges Dapiferos Czerniechovien. cit. et alios
Coram Subdelegato G. Thoma Unierzyski Bl. Plocenz In C. Lucrum Solutionis Summae pro qua res est in instanti sub P. Bnis quae D. Act. Rz.
arestat Mntis

x Idem actor cont. GG. Chorzewskie cit. et alios
Coram Subdelegato quo supra In C. L. Solutionis Summae pro qua res est in instanti sub P. B. quae D. Act. Rz.
Thomas Unierzyski Bl. Plocenz ad Causas binas Subdelegatus
arestat G. Chorzewski cit.

GG. Gaspar Franciscus et Jacobus Zglinicy actor et alij cont. GG. Ma-
lewski Lasocki cit. ac alios

In C. L. cassationis Transactionum respectu Bonorum Mitobrzyno
subsecutae levationisque summae ac Condescensionis de Bonis pro
quibus res est in instanti sub Poena Banitionis quae D. addit
et R.

arestat G. Paulus Zaltowski

TC. L. Condnis de sorte reposit. Documentorum ac levationis summae
GG. Stanislaus et Thomas Strusinscy, actor et alij cont. GG. Zalt-
ski Lukowski cit. et alios

In R. C. L. Condescensionis de Sorte Bonorum Zoraczino, levatio-
nisque summae in Obligationem expositae pro quibus res est
in instanti sub Poena Banitionis quae D. addit et R.

Arestat Mtis Judtis

GG. Carolus et Thomas Zglinicy actor et alij cont. GG. Chełmicki
Kozłowski cit. ac alios

In C. L. reproductionis Documentorum quoniam ad Molendinum
Chwczen se se referent pro quibus res est in instanti sub
Poena B. quae D. addit et R.

arestat G. Albertus Ciołkowski

GG. Rosciszewscy actor et alij cont. GG. Kędzierzynskie Petryko-
wskie cit. et alios.

In R. C. ex Remissione L. Satisfactionis Contentis Citatio-
nis in eadem expressis pro quo res est in instanti sub Poena
B. quae D. addit et R.

arestat G. Paulus Zultowski BCP.

M. Michael Kuebarski actor et alij cont. PP. Antonowicze ad
ac alios

In Ct. B. quae D. addit et R.

arestat Mntis

Idem actor et alij cont. eosd. cit. et alios

In Ct. rne circumscriptionis honoris B. quae D. addit
et R. arestat Idem

G. Paulus Sniechowski actor et alij cont. G. Michaelem Gorzechowski
ad et alios

In Ct. L. Satisfactionis Contentis Citationis sub in casu
expressis pro quo res est in instanti sub Poena B. quae D.
addit et R.

arestat Citatus

Ex ex adcitatione loco peragendae executionis L. Summae
G. Albertus Obrembski actor et alij cont. Relict. et Successores ad
M. Stanislai Huniecki cit. et alios.

In Ct. ex adcitatione loco peragendae executionis L. Solutionis
Summae pro qua res est in instanti sub Poena Banitionis
quae D. addit et R. Arestat Mtis

x M. Clemens Kalewaski Kng Dnis et Crey Vissogrodiensis Actor et alij cons. M. Michaelem Kuborski Venatorem Zawiszensem

In Ct. ex additatione Loco peragendae executionis approbato anteriori Processu L. Solutionis Summae cum Processione Provenientis pro qua res est in instanti sub Poena B. quae D. addit et R.

arestat P. Mathias Mazowiecki

Haeredes et Possessores Br. Zołtowo Magna Actor et alij cons. M. Albertum Zołtoski Judicem C. Plocensem Cit. et alios

In C. B. D. addit et R.

arestat Mnlis

x M. Albertus Zołtoski Judex Crey Plocensis Actor et alij cons. Haeredes et Possessores Br. Zołtowo Magna Cit. et alios

In C. similis B. quae D. addit et R.

arestat P. Joannes Umiński

N. Vincentius Rycharski Actor cons. P. Adamum Bogurski Cit.

In C. B. quae D. addit et R.

arestat P. Stanislaus Zglinicki

L. Solutionis summae

G. Valentinus Czachorowski actor ac alij cont. G. G. Kłobukowskie
actor ac alios

Jm C. L. Solutionis Summae pro qua res est in instanti sub Poena B. quae D. addit et R.

arestat G. Miszewski

C. L. recognitionis resignationis

G. Adamus Malewski actor et alij cont. G. Jacobum Lasocki actor
ac alios

Jm C. L. faciendae resignationis Bonorum Mitołęczyno pro
qua res est in instanti sub Poena B. quae D. addit et R.

Arestat Mlis Judtis

C. L. extraditionis Subditi cum Rebus ejus praemijs

G. Andreas Nadratowski actor et alij cont. Illustrem Mcum
Zamoyski Palatinum Junislaudislaviensem actor et alios.

Jm C. L. extraditionis Subditorum in Textu Citationis
expressorum pro quibus res est in instanti sub Poena
Banitionis quae D. addit et R.

arestat Mnlis

Jc L. cassationis condemnationis ac statuitionis Mnlis solutionis

G. Ignatius Przeradzki actor Cassandae et alij cont. G. Dębski
citatus et alios cassandae.

Jm C. L. cassationis cujusvis Condemnationis ac totius
Processus in Negotio vero Principali ex ejus Citatio-
nis et Causae cum impositione perpetui Silentij reli-
quaut in Producto

arestat citatus

N. Joannes Zglinicki ad et alij cont. N. Josephum Kozierowski cit. et alios

Jn. C. B. P. quae D. addit et R.

arestat citatus

ex ad cit. loco peragendae executionis B. P.

G. Adamus Dembski ad et alij cont. G. G. Przeradzkie Swięcickie cit. et alios

Jn. C. ex ad citatione loco peragendae Executionis B. P. quae D. addit et R.

arestat G. Przeradzki

N. L. satisfactionis Contentis cit.

N. Simon Rzeszotarski ad et alij cont. G. G. Wyczałkowski Goszczycki cit. et alios

Jn. C. L. Satisfactionis Contentis Citationis suae in eam expressis pro qua res est in instanti sub Poena B. quae D. addit et R.

Arestat G. Petrus Gosicki

C. L. Solutionis Summae

N. Albertus Rzeszotarski ad et alij cont. G. Ludovicum Stawski cit. et alios.

Jn. C. L. Solutionis Summae pro qua res est in instanti sub Poena B. quae D. addit et R. Publicat.

are

Ex remissione L. Satisfactionis Contentis citatio
Relicta olim P. Stanislai Lukowski actor et alij cond. Successores et
P. Gregorij Komatowski cit. et alios

In Ct. ex Remissione L. Satisfactionis Contentis Citatio
nis sub in eadem expressis pro quo res est in instanti sub
Poena B. quae D. addit et R.

arestat P. Adamus Bogarski

C. B. P.
P. Josephus Kozierowski actor et alij cond. N. Joannem Zylinicki cit. et
alios.

In C. B. D. addit et R.

Arestat Mtis Judtis

Ex adcitatione B. P.
Idem actor et alij cond. N. Rosaliam Zylinicka Virginem adultam cit.
et alios

In Ct. ex adcitatione B. P. quae D. addit et R.

arestat P. Adamus Zylinicki

Ex Condescendentia Bonis Levationisq. Summae cetera in praedict.
P. P. Petrykowscy Goleccy Kędzierzynscy Conges actor et alij cond. P. P. Dzie=
wanowskie et Grabiowie cit. et alios.

In C. L. Condescensionis de Bonis Levationisq. Summae pro
quibus res est in instanti sub Poena B. quae D. addit et R.

Arestat Mtis Judtis.

C. L. Solutionis Summae una cum provisione.

G. Wituski ach. et alij cont. G. G. Michaelem Florianum Franciscum et Petrum Nadratowskie ich. et alios

Jm. L. Solutionis Summae una cum Provisione proveniens pro qua res est in instanti sub Poena B. quae D. addit. et R.

arestat G. Miszewski

C. L. Satisfactionis Contentis Citationis

N. Petrus Rizdzinski ach. et alij cont. G. Joannem Kowalewski ich. ac alios.

Jm. L. Satisfactionis Contentis Citationis suae in eadem expressis pro quo res est in instanti sub Poena B. quae D. addit. et R.

arestat Mnlis

X M. Bartholomaeus Huniecki ach. et alij cont. M. Valentinum Olszewski Vice Palatinum Rypin. ich. et alios

Jm. L. recognoscendae resignationis super Bona Czerzeno cassationisque quarumvis manifestationum nulliter interposita pro quibus res est in instanti sub Poena B. quae D. addit. et R. Arestat Mlis

C. L. S. contentis Citationis

G. G. Antonowicze ach. et alij cont. M. Kucborski Venatorem Zawskiego ich. et alios.

Jm. L. Satisfactionis Contentis Citationis suae in eadem expressis pro quo res est in instanti sub Poena B. quae D. addit. et R.

arestat Mnlis

C. L. S. Contentis citationis
P. Joannes Antonowicz actor et alij cont. P. Josephum Franciscum Florianum et Mathiam Antonowicze Filios citat. et alios.

In C. L. Satisfactionis Contentis Citationis suae in eadem expressis pro quo res est in instanti sub Poena B. quae D. addit et R.

arestat Miszewski

C. L. S. Contentis citationis
P. Paulus Antonowicz actor et alij cont. P. Franciscum Antonowicz citat. et alios.

In C. L. Simile ut ~~ut~~ Supra

arestat Idem ut supra

C. L. S. Contentis citationis
P. Joannes Antonowicz actor et alij cont. M. Jezewski Majorem Exercituum Regni S. R. Mattis citat. et alios.

In C. L. Simile ut supra.

arestat Mnlis.

C. L. reprod. Tradit. ac alit.
P. Gaspar Zglinicki actor cont. N. N. Zglinicki Paprocki et alios &c.

In C. L. reproductionis Traditionis ac aliorum Documentorum pro quibus res est in instanti sub Poena B. quae D. addit et R.

arestat P. Josephus Paprocki

Cl. Satisfactionis contentis actionis.

G. G. Chelmicki Antonius Kozłowski Grembecki actor et alij cor. 55

Carolum et Thomam Zglinicki actor ac alios.

NON Sunt.

Sol

Famatus Franciscus Kapiaszewicz Civis Supremi actor et alij

G. M. Josephum Kaminski Dapiferum Czerniechow actor et alios

Jn. L. Solutionis Summae pro qua res est in instanti sub Poena 13. quae D. addit et R.

Arestat Rlis Judlis

Sol

Illus Rndus Fuzarski Praepositus Gelesinensis actor et alij G. G. Felicianus Zoraski actor

Jn. L. Dimissionis Sortium, seu agrorum ad Ecclesiam Parochialem Golesinensem pertinentem pro quibus res est in instanti sub Poena 13. quae D. addit et R.

Arestat Rlis Judlis

7 c B

G. Adamus Dębski actor et alij G. G. Nadratowski actor et alios

Jn. 6 L. B. D. addit et R.

Arestat Jd.

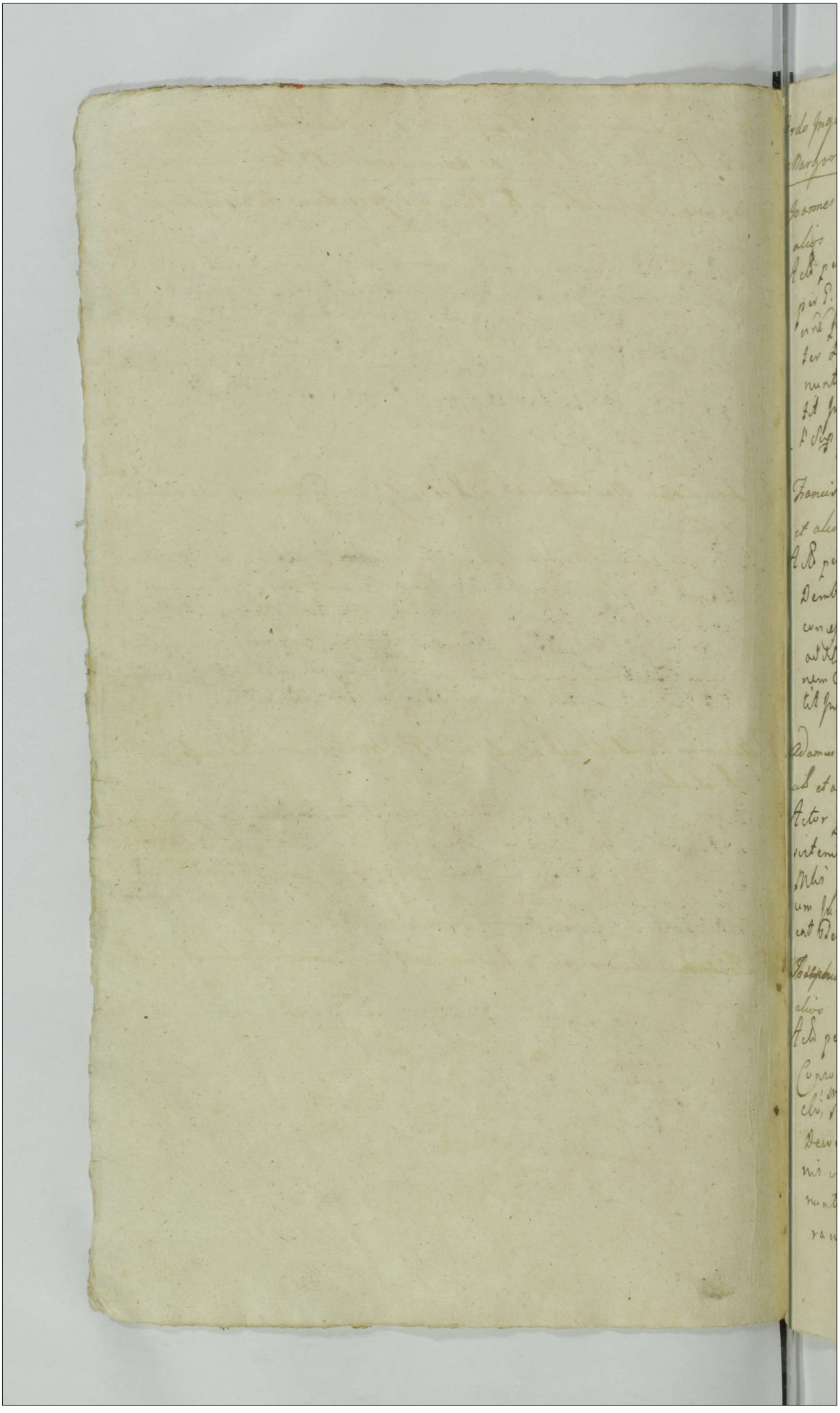

Ordo Inquisitionum Sub actu Feriae Tertiae Indic Festi Sanctae Margarethae V. et M. pxa Anno Domini 1763.

N. Joannes Zglinicki actor alij cont. P. Josephum Kozierowski citat. et alios

Actor per P. Joannem Zglenicki suo et alios actor nomine pro citato per P. Josephum Kozierowski Maritum suo et Consortis suae nomine pro Judicio insistendo Decreto anterioris Judicij sui concessae Dilationis Inquisitionis inter Partes prolato addit. Mtis Judicis Eiusdem actori ad pronuntiandum Juramenti rotham idque in instanti praestitit Inducat Testes et Inquisitiones suas educat

Super Incorruptionem Testium

P. Franciscus Nadratowski actor et alij cont. P. Adamum Dembski citat. et alios

Actor per P. Franciscum Nadratowski pro citato per P. Adamum Dembski pro insistendo Decreto anterioris Judicij sui concessae Dilationis Inquisitionis inter Partes prolato addit. Mtis Judicis ad pronuntiandum Super Incorruptionem Testium juramenti rotham eiusdem actori idque in instanti praestitit Inducat Testes et Inquisitiones suas educat

P. Adamus Dembski actor et alij cont. P. Franciscum Nadratowski citat. et alios

Actor pro citato per P. Franciscum Nadratowski pro Judicio insistendo Decreto anterioris Judicij sui inter Partes prolato addit. Mtis Judicis ad pronuntiandum Super Incorruptionem Testium Juramenti rotham Eiusdem actori idque in instanti praestitit Inducat Testes et Inquisitiones suas educat

P. Josephus Kozierowski actor et alij cont. N. Joannem Zglinicki citat. et alios

Actor per P. Josephum Kozierowski Maritum suo et Consortis suae nomine pro citato per P. Joannem Zglenicki Maritum suo et Consortis suae nomine pro Judicio insistendo Decreto Judicij sui concessae Dilationis Inquisitionis inter Partes prolato addit. Mtis Judicis ad pronuntiandum Super Incorruptionem Testium Juramenti rotham eiusdem actori idque in instanti

G. Josephus Borowski actor et alij cont. G. Michaelem Huniecki
ut ac alios.

Actor per G. Josephum Borowski ptr. Citatus M. Michael Huniecki
per se ptr. Judm insistendo Decr. anteriori Judij sui concessae
Dilationis Inquisitionis ad dt. mtis Judtis ad pronuntiandum
Super Incorruptionem Testium Juramenti rotham
Eiq. actor idq. in instanti praestitit Inducat Testes et Inquisitio-
nes suas educat.

G. Valentinus Podczaski Camerarius Trnis Goetinae actor et alij cont. Relig-
ossissimam ac Deodicatam Podoska Conventus Siepraenae munialium
Virginum ordinis S. Benedicti Abbatissam ut et alios

Actor G. Valentinus Podczaski Camerarius Trnis Goetinae
suo et alio actor nne ptr. Citata per G. Thomam Unierzy-
ski B.P. amputata Dilatione majoris pcomparenae Partis
Citatae indebite effectata insistendo Decreto Judicij sui
concessae Dilationis Inquisitionis inter Ptes prolat.
ad dt. mtis Judtis ad pronuntiandum Super Incorru-
ptionem Testium Juramenti rotham idq. in instanti
praestitit Idq. actor Inducat Testes et Inquisitio-
nes suas educat.

Jmp

Causae ex Aresto Sub Actu Fae Tertiae pridie Festi S. Margarethae V. et Martyris A.D. 1763.

Haeredes et Possessores Bonorum Zołtowo magna Actorum et alij cum M. Albertum Zołtowski Judicem Crez. Plocen. Citatorum et alios.

Actorum simul et Citatorum per D. Joannem Uminski B.C.P. suo et aliorum Haeredum et Possessorum Bonorum Zołtowo magna me ptr. Citatorum simul et actorum per D. Thomam Unierzyski B.C.P. Plenipotentem Inscriptorum Judicum Trnos Partium utrarumque suum ad Judicium instituti Decidendae Suspensa Decisione Causae praesentis necessariam esse Condescensionem Ipsorum Camerariorum Trnium Plocensium unius, Duorum ubi tres ubi duo absentia non obstante captato tempore conducendae ad Fundum B. Zołtowo magna adinvenit. Quod Judicium mutuo Ptium sumptu condescensurum Comportationem quorumvis Documentorum Causam praesentem eisdem per quem competierit praestandae demandabit, de ademptione fundorum pratorum, Sylvarum ac Borrarum praevijs si apus fuerit expediendae Inquisitionibus inquiret et investigabit, Eosque cui juste debebit adjudicabit et annectet, Juramenta ubi necesse fuerit a quo debebit excipiet, Poenas super quo interit irrogabit, Causam facti et attentatae violentiae resolvet et Ptes finaliter Decidet Dijudicabit, ac moderabitur Quorum vel cujus Judicij Decisioni Ptes parere et acquiescere sub Poena Banitionis illo in Trno Conc. super Pte contraveniente publicandae tenebuntur Quita Poena 3 m m Pp per utramque Ptem Parti per Ptem sibi ab invicem compensandae Judicio vero totius in instanti solvendae Dem praesentem ingrossare Judicij sui aut

G. Ignatius

G. Ignatius Przeradzki Actor et alij cum SS. Dębskie et aliis Cit.
Actor p. S. Ignatium Przeradzki cassanae suae et aliorum actorum nomine
pro Citto simul et actor per S. Adamum Dębski suo et Fra-
tris sui germani nomine pro Judm Trnos Partium utrarumque
suum ad Judm instit. Decidendae Quantum Spectat
praetensam cassationem Condemnationis in Judicijs suis
suis hic in Sepre Ota 3tia pt Dominicam Laetare Qua-
dtem in anno 1762do ex Parte Gnor Dębskich Su-
per SS. Przeradzkie, Swięcicki, et Kłosinskie in Cau-
sa obiectarum Sibi violentiarum Super ~~actis~~ ac si non
exportata per Mtem Rni Gnatem ut Juris est Cuiq
Citto in Bonis proprijs Possessione obtentis et pu-
blicatis Siquidem hoc in Actoratu Suprascri Gni Prze-
radzcy ac alij actor Ptem Cittam Trno suo pro
Statutione Mtis Citationem exportare conve-
niunt et Eamque Statutionem omnino urgent Pro-
inde Terseri Eosque Gnos Dębskie Suprascrum Mtem
suo in Judicio statuere adinvenit Et quoniam
Eundem Statuit Ideo Satisfactione in praemis-
sis adinventa actionem contra Statutum dirigo-
re mandat. in directa vero actione Quoniam ~~Mtis~~
Mtis Rni Gnatis Providus Valentinus Jentkowicz
de Villa Lutocino Statutus Citationem Sub Ti-
tulo Regio pro Judijs Trribus anteactis Sepriem
ex Pte Eorumque Gnor Dębskich ad Curias Citto di-
stinctim solis Gnis Ignatio Przeradzki, Pau-
lo Swięcicki, et Gaspar Kłosinski ac Gnos Kadro
to ulim posuisse et exportasse judm agnoscit Id
circo Ivo ad Personas Gnor Alberti Petri Pauli et Bar-
tholomaei Przeradzkich tum Relictae et S. Valen-
tini Kłosinski Contis indue cassata eaque Condemna-
tione Poenaq 14 mrk PP intuitu Eorumque in Eamque Con-
demnationem in volutionis Super Gnis Dębskie De-
ci et circa negotium Principale Parti per Eosque
Judicio vero per medium in instanti solvendae
Sublationem, ejusque Condemnationis Gnosi Ignatius

Jus

Przeradzki Paulus Swięcicki et Gaspar Kłosinski Solvant Poenam Duplicem 14 mm PP Parti circa Decisionem Negotij Principalis Judicio vero per medium in instanti sub Seorsiva Poena Bannitionis ex rgo Poenalium publicanae Nihilominus in Negotio Principali Partibus ulterius Causam prosequi jubet. in Prosequendo ulterioribus Partium denuo Controversijs exauditis in actoratu Eorundem Gsorum Dębskich contra Eosdem Citatos edito Suspensa Decisione Causae praesentis ad affectationem Eorundem Datur Dilatio Inquisitionis utriusque Partitam in Deductionem quam emundationem Super Contenta Protestationum et Trnorum in Sequenti Judicij suis, educendae Tribunali in instanti etc.

GG Rosciszewscy actor dalej Cz GG Kędzierzynskie Petrykowskie Citatos alios.

Actor per G. Antonium Rosciszewski Fratrem suo et Sororum suarum germanarum Virginum innuptarum nomine plurimum Citatus pro interesse Gsorum Margarethae G. Antonij Petrykowski, Gertrudis G. Joannis Gołecki Comitum Kucharskich per G. Paulum Zołtowski Inscriptum Plenitudinem pro interesse Mscii Martini in Zawiszan Zorawski Venatoris et Vice Capitanei Crenensis Plocensis Citati et Judicii per Eundem G. Paulum Zołtowski Judicium Resolvendo Remissionem a Judicio Trn Plocensi Camerariali ex Fundo Bonorum Szumanie Postulatum ad Judicium praesens facto tum Terminum Partis actoris ad Jdem Judicium edito Decidendo Siquidem Innocentius Antonius Agnes, Marianna et Salomea Virgines Innuptae Rosciszewscy ad Summam Quinque Millium Flymphorum post Sterile Caput ob G. Bogumilae Zboinska G. Joannis Karski Consortis erga Perillustrem Reverendissimum Michaelem Zboinski Canonicum Unicuique Concurrentes Successionem Legitimam

per

per directam lineam Genealogiae suae et documenta
probasse et deduxisse et licet praemissam Summam
Quinque millium Tynphorum per Solummet Perillustrem
Admodum Michaelem Zboinski Canonicum Uniejovienum
in Personam Mci Martini Zoraczki Venatoris
et Vicecapitanei Castrensis Plocensis Coram actis Crensis
Plocensis Ota 4ta pridie Ct. SS. Corporis Xti Dni
in Anno 1760. cessam et transfusam esse et in Vim
ejusdem Juris cessi Summam Ducentorum quadraginta
Tynphorum eundem Perillustrem Zboinski levasse. Insuper
Scriptum quoddam manuale Super Summam Duorum
Millium Tynphorum ut Ipse Mcus Zoraczki allegat obti-
nuisse, Deinde manifestatione in Castro Bobrovni-
censi Ct. b. ante Ctm. Ktis Bbm. in Anno praesenti Aprilis
1762do praemissam cessionem eundem Perillustrem Zbo-
inski reclamasse ac post Jus suum ad Eandem Sum-
mam servientes Jo Antonio Rosiszewski moder-
no Comparentes Sanguinis Propinquiori plenarie
praecomisisse, Judicio suo constat Proinde Judicem
Supraseram primitivam Transfusionem in Per-
sonam Mci Zoraczki Venatoris Plocensis recognitam
a qua Judex recedit Judicem cassat et annihilat re-
solutisque Jure binis cessionibus praetactam Sum-
mam Quinque Millium Tynphorum Successivam to-
taliter ad Gnos Rosiszewskie acta pertinere
Judicem regulandam Statuit, et ex Bonis praedictis
Szumanie Pertuty pacificandae Arbitratur Decer-
nendo Quatenus Gnosi Petrykowscy et Goleccy Con-
juges Coruncae Bonorum Haeredes Summam me-
moratam Quinque Mille Tynphorum una cum Provisio-
ne per quinque a Centum computandae moneta
in Regno Currentis in et pro Ota 5ta pt Ctm S. Ja-
coli Apli in Anno praesenti Coram Officio et actis Crensis
Plocensis a fatis ad S. Josephi Karski provenientem non excedentem
Summam Capitalem.

Jus

Ploczensis sub Poena Banitionis in ibidem in Casu Contra-
ventionis circa Manifestationem faciendam publicandam
Parti actoreae praecia Portionum quae indigerint pro
videndae Securitate Solvat et realiter enumerent. Cu-
ta Poena 3 mrk. per Cit. Parti in Trno et sub
rigore suprascripto Judicio vero totius in instanti sol-
vendae Salva Tertiae Portionis ejusdem Summae Jsis
Gnosis Petrykowskim et Gołeckim apud G. Fran-
ciscum Kędzierzynski ny Disparenda repetitio-
ne reservata. Nihilominus Gnus Antonius Ro-
sciszewski ex eadem Summa per Judm resoluta
Summam Ducentorum Quadraginta Tlynorum Mfico
Zorawski Venatori Ploczensi in eadem Trno et sub si-
mili rigore Coram Jsis actis Crenae Ploczensis Solve-
re tenebitur. Scriptum quoque Super Summam
Duorum Millium Tlynorum per Eundem Mfcum Zora-
wski in Personam Perillustris admodum Rdi Zboin-
ski in recompensam praemissae cessionis data
et recognita ad praesens in Judicio praesentem ponere
producta si quid interesserit Judm cassat et an-
nihilat. Quo Denique interest praetensam resolu-
tionem manifestationis superius de actu Specifi-
cata per Mfcum admodum Rdum Zboinski contra
Mfcum Zorawski motivo suprascriptae cessionis
facta Saquidem in eadem Manifestatione nulla Cir-
cumscriptio, nonnisi Puncta seu potius Verba
inexplicativa et minus pertinentia nihil tamen
honori nociva esse eliciuntur Proinde Jsis Ver-
bis incusatis Pro nullis declaratis Cit. Gnos Ro-
sciszewski Liberos facit et pronuntiat Deni praesentem Rigore
Super vero JJ. Valentino Parente et Francisco Filio
Kędzierzynskie Disparenda Iterum post arestum
similis permittit Condemnatio prout in
Simplici regestro continetur et remittit pro
peragenda executione ad Mfcum loci Capi-
taneum et Publicat

Jmo

347

G. Andreas Nadratowski Actor et alij cons. J. M. Zamoyski Palatinum Iuniuladislaviensem Citatus et alios.

Actor per G. Andream Nadratowski pl. Citatus per G. Thomam Uniewzyski B. L. P. Judm Trnum Partis actor Decidendi ad affectationem Partis Citatae Datur Dilatio ad monimenta Causam praesentem impugnandi ad Sequentem &c.

G. Paulus Sniechowski Actor et alij cons. N. Michaelem Gorzechowski Citatus

Actor per G. Paulum Sniechowski Maritum suo et Consortis suae nne pl. Citatus pl. Judm Trnum Partis actor Decidendi Suspensa Decisione Causae praesentis necessariam esse Condescensionem Gorum Camerariorum Trnum Plocensium unius absentia non obstante captato tempore in Fundum Bonorum Zołszyno conducendi adiuvit Quod Judm motuo Partium Sumptu condescensurum ante omnia Comportationem quorumvis Documentorum Existentiam Substantiae ob G. Andreae Gorzechowski Parentis et G. Mariannae de Pintowskie primo Gorzechowskie expost ad praesens 2do Voto Sniechowska Matris probandi per Ptes praestandi demandabit, quantum Citatus ex eadem Substantia levaverat ab actor G. Sniechowski Summas liquidabit, restantem Portionem Citatum concernentem si Jus advitalitium ab ob primaevo Marito Gse Sniechowska Serviens obstare non videbitur Ei adjudicabit et Satisfactionem omnimodam cui et aqui interierit praestandi sententiabit, et Ptes in Cunctis Intervenientijs finaliter Decidet Disjudicabit, ac moderabitur Quod vel cujus Judicij Decisioni Partes parere et acquiescere sub Poena Banitionis Illo in Trno Concl. Super Pte contravenientem publicandi debebunt ac tenebunt Licita Poena 3 mm PP. per utramque Ptem Parti per Ptem sibi ab invicem compensandi Judicio vero totiens in instanti solvendi Dem praesentem vigore

G. G. Wilczycy actor et alij C. G. G. Nadratowskie Cit.

Actor per

Jus

Actor p. S. Mathiam Witurski suo et aliorum actorum nomine plr.
Citata per G. Franciscum Kadratowski suo et Fratrum
suorum nomine plr. Judicium Terminum Ptis actis Decidendae Su-
spensa Decisione Causae praesentis necessariam esse
Condescensionem Generorum Camerariorum Terminum Plocensem unius
absentia non obstante captato tempore in Tunc Bo-
norum Przeradz minor conducendae adinvenit Quod Ju-
dicium mutuo Partium sumptu condescensurum
Comportationem quorumvis Documentorum Causam prae-
sentem eiusdem per Ptes praestandae demandabit,
Massam Substantiae ex qua Praetenditur Dotalis
Summa constituet Dotem eandem actis respiciens
~~[illegible]~~ assignabit. Solutionem Summae si juste pro-
venerit a quo debebit injunget, et Ptes finaliter de-
cidet, Disjudicabit ac moderabit Quorum vel cujus Ju-
dicij Decisioni Ptes parere et acquiescere sub Poena
Banitionis illo in Termino Condescensionis Super
Pte contravenientem publicandae debebunt ac te-
nebunt Lucta Poena 3 mm PP. per utramque Ptem
Parti per Ptem sibi ab initio compensandae
Judicio vero totius in instanti solvendae Decreti
praesentis vigore

N. Petrus Niezdzinski Actor et alij contra N. Joannem Kowa-
lewski Citatum.

Actor p. N. Petrum Niezdzinski Maritum suo et Conjugis suae
nomine plr. Citatus plr. Judicium Terminum Ptis actis Decidendae Decer-
nit Judicium Quatenus Citatus quotam Decem Tyng ex mode-
ramine Judicij sui pro hinnulo adinventam in et pro Ta-
Sta pt Ptm S. Jacobi apli in anno praesentis etiam ad manu-
alem quietationem Eius actori solvat et enumeret sub Poe-
na Banitionis in Casu Contraventionis in triduo Co-
ram Officio et actis Crenae publicandae publicandae
p circa manifestationem faciendae

G. Valentinus Czachorowski Actor contra Gr. Kłobukowskie Citatum.

Actor plr. Citata per Gnum Andream Kłobukowski suo et
Fratris sui germani nomine plr. Judicium Terminum Ptis actis Deci-

dendae

Controversijs Partium exauditis et quia actore N. Valentino
Czachorowski Summam Quadringentorum Flor. per D. N.
Annam de Kotarskie Włoczewska Viduam Testamento ulti-
mae Voluntatis d. 22 July in anno 1761mo per Eandem condi-
to tam Eidem actori quam pro Suffragio animae suae Dispo-
sitae Jamvero per NN. Mathiam et Andream Kłobuko-
wskie Fratres inter se germanos super Bonis Przy-
bojewo expendendae Provisione Coram actis Crenae Plocen.
Sabbatho in Vigilia Ft. SS. Petri et Pauli apostolorum in anno
1761mo Eidem D. N. Włoczewska inscriptae ad adimplendam
Satisfactionem praerecensito Testamento per Eidem Sol-
vendam efflagitante. et Expensas suas regestro in
Judicio suo porrectas pro funebralibus ejusdem D.
Amittae suae ad Summam nonaginta Trium Flor.
et grossorum trium erogatas demonstrasse, Jam autem
Cittis NN. Kłobukowskie praenissam Solutionem
praevio Decreto offerentibus Proinde Judicium ~~Decer~~
Suprascriptis Partium Relationibus ac Controversijs
prolixe perpensis et Consideratis Studendo Justitiae
Insistendoque Suprascriptae Inscriptioni ac Testamento
Decernit Judicium Quatenus Citti NN. Kłobuko-
wscy praetactam Summam Quadringentorum Flor.
una cum Provisione per quinque a Centum computandae
Salvis per Eidem producendae quietationibus et per actum Ptem
acceptandae sive illi pro reali agnoscendae moneta
currenti in et pro Ft. 5ta pt Ftm. S. Jacobi apli in an-
no ~~1763~~ praesenti Coram Officio et actis Crenae Plo-
cen. sub Poena Banitionis in Casu Contra-
ventionis circa Manifestationem faciendae publi-
candae Eidem Parti actum solvant et realiter enumerent
Luita Poena 3 mm PP. per Eidem Parti in Termino et sub
rigore suprascriptae Judicio vero totidem in instanti
solvendae Nihilominus Jam actor Nlis Czacho-
wski Summam Eandem a Cittis levandae juxta prae-
scriptum praerecensiti Testamenti pro Suffragio ani-
mae

Jmp

A. G. Włoczewska ad Tenorem Supraseri Testamenti disponere. Provisionem autem à Summa Quadringentorum Ryn. debita Conventui Plocensi Ordinis Sancti Dominici pro absolvendis Missis animae A. G. Włoczewska applicare ac convertere sub onere Conscientiae liquidationemque quisque Summae Quadringentorum Ryn. in Pia Legata disposita in futura Cadentia Judiciorum suorum sub Poena Banitionis ex Instantia XX. Kołobrzeskich sive Instigatoris Judicij praesentis facere tenebitur Decreti praesentis ingressu

Gnosi Gaspar, Franciscus, et Jacobus Zglinicy Actor etatis cum Gnos Malewski Lasocki Cit.

Actor per G. Gasparum Zglenicki suo et aliorum actorum nomine pro Citatis GG. Jacobus Lasocki et Adamus Malewski pro Judicium Terminum Partis actae Decidendae Controversijs Partium exauditis Suspensa Decisione Causae praesentis necessariam esse Condescensionem Judicij sui unius Duorumve absentia non obstante captato tempore in anno praesenti praevia tempestive de adventu Judicij sui faciendae avisatione conducendae adinvenit Quod Judicium mutuo Partium Sumptu Condescensurum ante omnia Comportationem quorumvis Documentorum Causam praesentem evincentem per Ptes praestandae demandavit, Transactiones quasvis respectu Haereditatis Bonorum praedictorum Miłobędzyno initarum et subsecutarum tum recessus utrum juste et legaliter vel ne intercesserit cognoscet resolvet, Easque Transactiones cassabit vel approbabit Bona ad quem de Jure venerint adjudicabit Dubia quaevis ac circumstantias Causae praesentis animadvertet, et Ptes in omnibus occurrentijs nihil intactum et irresolutum relinquendo pro opportunitate Totius Negotij finaliter decidet in Tunc Bs Miłobędzyno.

Decidet Dijudicabit ac moderabitur Quorum vel cujus Judicij Decisioni Ptes parere et acquiescere sub Pena Banitionis illo in Trno Conc Super Pte contravenientes publicanda debebunt ac tenebunt Licita Pena Summa PP per Utramque Ptem Parti per Ptem sibi abinde compensanda Judicio vero totius in instanti solvenda Decreti praesentis rigore movit Pars Cita ad Judicia Tribunalia Rni Petricoviensis ad missa etc.

M Martinus Zoraczki Venator et Vice Capitaneus Crnsis Plocensis Actor et alij Cum M Antonium Bagienski Notarium Crnsis Plocensis Citatus et alios

Actor Plr Citatus Plr Tenere Ptem actor docere Ptem Cita de Trno et Contentis Judex censet idque in instanti et quoniam non docet Proinde Libera Pars Cita ad praesens pronuntiet.

Jd Mig Actor cons Ps Osieckie et Impugnat Sortis dicta Osieczyzna in Zgagowo Citatus et alios.

Actor Mficus Martinus in Zawidza Zoraczki Venator et Vice Capitaneus Crnsis Plocensis Plr Citata pro interesse Mfci Antonij Bagienski Notarij Crnsis Plocensis Sortis Osieczyzna in Zgagowo sita per Eundem Plr comparens et secum judicio contraverens quoniam Super Ius Ad Antonio et Successoribus Ad M. Adami Notarij Crnsis Busiensis ac Joanne superstite Osieckie Sortium Bonorum Zgagowa Haeredibus ex parte Mfci Martini Zoraczki Venatoris Plocensis plenaria Convictio esse Deducitur Proinde amputata Suspensione Partibus experiri mandat in experimento amputata quoque Dilatione monimentorum in Judicio Sui anterius hac in Causa Gnosi Osieckim concessa nunc denuo per Comparens Mficum Bagienski Notarium Crnsis Plocensis Sortis Osieczyzna Possessorem et Impugnatorem indebite affectata Partibus Negotium inducere mandat in Inductione vero Negotij Licet quidem Mficus Zoraczki Venator Plocensis Summam mille florenorum Polonicarum cum Provisione ab eadem proveniens Virtute Documentorum suo in Judicio repositorum ex Substantia

S. S. Antonij Orecchi in Domus Zgagowa hereditè per Obitu
cum Magistri Notarium Regni Sloveni subrogandam Sortis
ejusdem Q. Orecchi hereditè Superstitem Solvendum effluxit
Cum tamen pro Officio Magistratus effugiendo Solutionem
Primipili Decessu a Substantia hereditè confluente Con-
currentia Creditorum varia per S. Antonium Orecchi
in Sortem in Omnibus Communibus Oneribus Zaerskzeny
Ota adusq. Fm S. Lucæ Evangelistæ in anno 1749no
per Manifestationem facta Satisfactionem in Summis
non alias modo quo moris Solutionis Aug. exhibitoribus
omnimode asserenget Eo modo succrente. ac Decreto Judi-
cij Oris Zaerskzeny in Sortem Ota ada fit Divisam
Jovo avit Dreydem in anno Presenti Jacobi Gnesos
Bobrz aut ebuna et Eundem et Officio Magistratus
Notarium Civem Sloveni Sarcinem et Barbaram
Virginem Jungal Etiliam Magistratus Civitatis ab
altera exuncta Parte in Stundum Domus Zgagowa
Sortem Orecchyana Ei ordine constituende Solu
ntatis, Ordinem Tum et ea Limitationem per
Judicium Oris Zaerskzeny Notariatus Professionem
temporis per Centum Et. die vero anno Genitivi Nos
annis determinata, Carterum omissa Juris
di Actum Judicij Presens sub cujus Protocollo
Domo Zgagowa in Postscriptum Magistratus Con-
sistunt et in omnes Attenti Stum Judicij Oris Za
per alterum non aegrotat
erskzeny emanatis se se tutatus et Liberari con-
stat Quamobrem Judex obstans Inquisitionis Do
cumentis et diligenter Inquisitis Specificatis Tabul
reditis Sortis Orecchyana recessu, Jure ad inve-
niendi Collectori tum Lucri Instar Juramenti Jam
et alijs Creditoribus adstandis Satisfactionem
in Ordine instrumenti pro cujus recessariam esse
Cujus Executionem Judicij sui aut Jurati Camerarium Domi
num Loci Duorum alterius unius ab Jure absentis
non obstantes in Stundum Domus Zgagowa Ser-
teny Dicti Orecchyana cum altine Jure et Jam Ota ada
fit nunquam cum Summas a Gnosis Orecchi Presentes se
se juxta Professionem Bonorum Dividendi debiti. et Jure à
Solutione percantes Summul se Subscripsit.

2da, ante 6tum Beatissimae Virginis Mariae anno praesenti conducendi
adinvenit, Quod Judicium mutuo Partium Sumptu Condescensu-
rum ante omnia Comportationem quorumvis Documentorum
Causam praesentem eisnaeque per Ptes praestandae demanda-
bit Massam, Substantiae Gnosorum Andreae Parentis et
Antonij Etly Bieckich haeredis seu potius universa-
lis mobilis et Immobilis constituet, qua Constituta
Onera tam Possessorea quam extra Possessionem et Parti-
cipationem Creditorum existentia quomodocunque ad Eandem
Substantiam seu quasvis Successorum Bieccianorum Chas-
ses se se referentia connotabit, Liquidabit, ac eandem
de integro resolvet, Haeredes Gnosos Bieckich adcitandae si se
ad Expirationem Substantiae Paternae tra-
xerint admittet, sive nec ad Juramentum Ju-
randum neque circa Haereditatem se sisterint non
attenta eorum Contumacia Summas Debitores
Creditorum in Substantia eadem collocabit, et cuique
Creditori Sortem proportionatam exdividet, Cal-
culum a Possessoribus pro re Creditorum redden-
dum excipiet, Satisfactionem omnimodam cui
et a quo juste provenerit praestandae adinvenit,
De Desolatione sive reparatione Bonorum Statuq
antenori et praesentaneo praevijs si opus fuerit
expedienda Inquisitionibus juratorijs inquiret
et investigabit, reparationem si qua apparuerit
seu potius Bonificationem pro eadem ante omnes
Creditores anteponet, et in praemissis more et
Praxi Potioritatum procedet, et Partes, ac adcitandae in omni-
bus Causae praesentis Occurentijs nihil inta-
ctum et irresolutum relinquendo finaliter
pro exigentia Legis Justitiae Documentorum ac
Bonorum Deidet Disjudicabit, ac moderabitur, Quo-
rumvel cujus Judicij Decisioni Partes parere et
acquiescere sub Poena Banitionis illo in Bono
Concessa super Pte Contravenientis publicandae Debebunt
ac tenebuntur Luita Poena 3mm Pp. per utramque
Ptem Parti per Ptem sibi ab inicem compensandae
Judicio vero totiens in instanti solvendae Pro quo Bonorum
Condescensionis

Conquisitionem praemissae hereditatis expedita appa-
ruerit Solutionem quinque per Cent praestandae injunget.
de Inventarijs rebus mobilibus Fatis ejusque ob S. de
Rzeszotarskie Goszczycka inquirit restitutionem Eo-
rumque seu Bonificationem pro Ipsis adinveniet
et Ptes finaliter Decidet Dispudicabit ac modera-
bitur Quorum vel cujus Judicij Decisioni Partes
parere et acquiescere sub Poena Bannitionis
Illo in Trno Condescensionis Super Pte contra-
venienti publicanda tenebuntur Quita Poena 3 mrk
per Extraneum Ptem Parti per Ptem sibi abinci-
piem compensandae Judicio vero totius in instanti
solvendae Inquisitiones vero per Judm suum
reseratas Denuo obsigillandae et Ptibus extra-
dendae Judm declarat prout sunt extraditae Dni
praesentis vigore

Gsi Stanislaus et Thomas Strusinscy Actor et alij cum
Zatęskie Lukowskie et alios Pto.

Actor per Gsos Stanislaum et Thomam Strusienskie per Pto
Citata pro interesse G. Zoraczki per G. Mathaeum Zo-
raczki pro interesse G. Zatęski per Eundem compa-
rendo et secum judtr Controversiam Quibus Controversijs
Partium exauditis Suspensa Decisione Causae prae-
sentis necessariam esse Condescensionem Gsor Came-
rariorum Trium Ploenque unius absentia non obstante
captato tempore in Fundum Bonorum Zoraczino
Magna conducendae adinvenit Quod Judm mutuo Par-
tium Sumptu condescensurum ante omnia Compor-
tationem quorumvis Documentorum Causam prae-
sentem vincendam per Ptes praestandae demandabit
Competentiam actoratus et actionis resolvet
Sortes pro re cujus interierit devecuparum
faciet Summam Solutionem cui et a quo juste
provenerit injunget Successiones quasvis Di-
scutiet, et Ptes finaliter in obus actoratibus
et Cathegorijs Decidet Dispudicabit ac modera-
bitur Quorum vel cujus Judicij Decisioni Ptes parere

Jus

et acquiescere sub Pœna Banitionis illo in Trno Concl
Super Pte contraveniente publicanda tenebantur
Lucta Pœna 3 mm PP per Utramq Ptem Parti
per Ptem sibi abinsiem compensandam Judicio
vero totiq in instanti solvendam Pro quo Trno
Concl Ptes quos voluerint et quos Negotium præ
sens poposcerit adcitare adcitandam vero sub
Pœna Banitionis comparere debebunt De
creti præsentis vigore.

G. Albertus Obrębski Actor et alij cum Relicto et Suc
cessores Ex M. Humiecki Ensifer Rozanen et alios Cta.
Actor per G. Albertum Obrębski Maritum suo et Consor
tis suæ nne plo. Citta per Officium Bartholomæ
um Humiecki suo et Matris ac Fratrum suorum
nne plo. Judm Trnum Partis actor suum ad Judm edictum
Decidendam Controversijs Partium exauditis insisten
do Decreto Condescensoriali in Fundo Bonorum Biallo
skorz Ft. 5ta pt Ft. Solennia Sacri Pentecosten in
anno 1755to per Officium Crenq Ploenq Notaria
tus expedito et ad acta Crenq Ploenq Sabbo ante
Ftm Nttis S. Joannis Bptæ anno quo supra per
Oblatam porrecto quo mediante Summa Non
gingentorum Viginti octo Tynq Polq Jsæ Mari
annæ de Biallozkorskie Obrębska Actrici est agni
ta et adjudicata Sententiat Judm Quatenus Pars
Citta prælactam Summam Nongingentorum Viginti
Octo Tynq una cum Provisione per quinq a Centum
computandam ab actu suprascripti Decreti Condescen
sorialis proveniendam præsentia Summæ Originalis
Uxoreæ providendo Securitate faciendaq Locatione
in et pro Vigilia Ft. Nttis S. Joannis Bptæ in anno
futuro 1764 ventura Coram Officio et actis Crenq Plo
enq sub Pœna Banitionis in ibidem in Casu Contraven
tionis circa Manifestationem faciendam publicandam
sine quibuscunq Juris Diffugijs et Protellationibus sol
vat et realiter enumeret Lucta Pœna 3 mm PP per

Cta

per Ld Parti in Dno et sub rigore supras. Judicij vew
totq; in instanti solvend. In Substantiam vero
Condemnationis in Judic Ibis fiat in Scripc Ota Ote
Cart Dominicam Retare Jy ad dem ante Exe etap vo
Fyhrde et Parte Partis acti super Ste Citu obtend
Solvant Jd Citi Penam Duplicem 14 Mrn Dñi Parti
in Dno et sub rigore supras. Judicij vew per
medium in instanti sub secreto rigore cargo
Penalium extendendo. Decreti presen rigore.

G. Joannes Antonowicz Ads et alij con M. Jezewski
Majored Executum Dñi Stackles Ads et alios.

Actorea per G. Joannem Antonowiczow suo et Stlium nom
rum nõe pet. Citus reus Defendens Jezewski quo
minus Executum Dñi major per G. Antonium Stanp-
ski Jus in pte Ptem Judm Strum Partis acti suum ad
Judm ed Ads Deindeq; Controversys Partium exauditis Sen-
tiam Judicij sua pronunciet Petitum Admum Joan-
nem Mauritium Jezewski Archidiaconum Dobrinien-
sem Cath Lubrañ Cujusvis Virtute Specialis Ple-
nipotentiæ per Stipulam Cautionem Actoris de
Ao rispi Josephi Jezewski Dapifer Woiew Actoris
Consortem Viduam Stis rem q; nõe Summam Duo-
decem Millium Ducentor Quadraginta Florenor q;
Sorum viginti pro qq pretio Bonor Mobilium per
fectibiam et alii Signibarem in Stos et Stlios
Disparttam tamen sub Jus ad ultiliter mo-
ni comparentis Parentis Jnclti Joannis Anto-
nii cadentem Usu ad Vitæ tempora cui obve-
niam Super Bonis Resignem Coram Actis Crem
Woiew Ota Ota post Ot. Dñi proxime ortum Anno 1756
1756. Cujus Jus Antonowicz inis in pte et rem q;
sue ab hacq; Summa [illegible] Rs Dñi Ads promissum
in Bonis Resignem hæreta eundem Actorem Joan
Antonowicz quidem annis partim per se pium par-
tim Stlios ex Dispositione ejusq; Parentis sui
obtinentem Stis rationibus manualibus in rem rei
orum Jezewski subsecutis non tenasse, et sibi
Pecuniis ex annis anteriorib; ad Stas usq;
Vigiliam Ot Stis Joannis Bpte in Ao 1764 venturum pu
ri facilis nequit ultra Summam Centum Duadraginta
Florenor

~~[illegible]~~

florenorum Polonicalium ultimatim attestante quietatione manuali d. 24. Junij 1763 scilicet anno praesenti per Actorem G. Joannem Antonowicz in Personam Rmi Benedicti Jezewski Majoris Exercituum Rni data ad exolvendum restasse, Proinde Judm attenta eadem Inscriptione tum et alijs Juribus Gnosi Antonowicz praerecensitam Summam Duodecem millium Ducentorum viginti ~~quatuor~~ fl. Polon. Licet Filialem sibi reservatam Juri adoptatitio Parenti Jo Antonowicz obesse statuit restantem Provisionalem Summam ex quietatione ultimaria apparentem per Cl. Solvendam Judicem esse vult ac declarat Decernendo Quatenus Rmus Jezewski Exercituum Rni Major Citatus memorata Summa et quae Provisionalem Centum quinquaginta fl. Polon. Durantibus Judicijs suis sub Poena Banitionis in Determinio Judiciorum praesentium in Casu Contraventionis publicanda Jam vero Originalem Duodecem millium ~~Duodecem~~ Ducentorum viginti ~~quatuor~~ fl. Polon. Filialem Juri adoptatitiali obnoxiam praevia providenda Securitate in et pro Vigilia Fi. Nativitatis S. Joannis Bptae in Anno 1764. ventura Coram Officio et Actis Cred. Plocen. sub Seorsiva Poena Banitionis in ibidem in Casu Contraventionis circa Manifestationem faciendam publicandam sine quibusvis Juris Diffugijs et Protellationibus Parti actae solvat et realiter enumeret Licita Poena 3 mm PP. per Cl. Parti in Termino et sub rigore Superius apposito Judicio vero totius in instanti solvendam

Et utrasque Summas tam Capitalem quam

G. Joannes Antonowicz et Actor et alij cons. GG. Josephum Franciscum Florianum et Mathaeum Antonowicz Filios Citatos et alios

Actor G. Joannes Antonowicz pbr. Tandem iterum post Arestum similis Condemnatio put in Simplici rgo continetur et remittitur pro peragenda Executione ad Rmum Loci Capitaneum et publicata

Gnosi

JJ. Ignatius et Paulus Antonowicze Actor et alij Con. JJ. Josephum Franciscum Florianum et Matheum Antonowicze Citat. et alios

Actor per J. Paulum Antonowicz suo et Fratris sui germani nomine pl. Tanc iterum post arestum similis Condemnatio prout in Simplici regestro continetur et remittit pro peragenda executione ad Mtsicum loci Capitaneum et publicat.

M. Bartholomeus Chumiecki Vexillifer Bractaviensis Actor Con. J. Valentinum Olszewski Vicepalatinidam Sipinensem Citat. et alios

Actor pl. Tanc iterum post arestum similis Condemnatio prout in Simplici regestro continet et remittit pro peragenda executione ad Mtsicum loci Capitaneum et publicat.

Famatus Franciscus Kapiaszewicz Civis Sepriensis Actor et alij Con. M. Josephum Kaminski Citat. et alios.

Actores Famati Franciscus Kapiaszewicz et Eva Bykowiczowa Relicta vidua Cives Sepriensis per se pl. Citti Mtsci Kaminscy Dapifer Pomzensis Conjuges et Successores et M. Bartholomeus Jezewski Succamerarius Ploensis per J. Thomam Unierzyski Bell. Inscriptum Plenitudinem Judicii Terrarum Ptis Actor Deidonis Remittit Causa praesens ob Continuationem Judicii pro Subsequenda liquidatione Summarum praetensarum et distinctionis ac adjudicatione earundem ad M. Bartholomeum Mazowiecki CPP. cum omnimoda facultate hic in Sepric determinandae Causae et Conservat. Terminus Ptibus in coram eodem Comparendi Peremptorius.

Relicta et J. Stanislaus Lukowski Actor et alij Con. Lucas et J. Gregorij Romatowski Actor et alios

Actrix J. Marianna de Borzewskie et J. Stanislai Lukowski Relicta Conte vidua suo et aliorum Actor nomine pl. Citti, et indigenae per M. Stanislaum Zylenicki Adamum Bogurski Antonium Zołtowski suis et aliorum Citt. et Judicii nominibus pl. Remissionem ex Fundo Bonorum Romatow per Judicium Camerariale Conte ad suum Judicium facta resolvendae Siquidem anterior Condescensio obstante Successore et J. Gregorij Romatowski ab haereditate sortis in

Jus

Bonis Tsiq. sit recessu suum non est sortita effectum
Proinde necessariam esse denuo Condescensionem Ju-
dicij sui aut Gnor Camerariorum Trnum Ploc. Duo-
rum Ubi tres unius ubi duo absentia non obstante
captato tempore in Ptunae Coronae Bonor Roma-
tovo conducenae adinvenit Quod Judm mutuo
Partium Sumptu Condescensurum Comportatio-
nem quorumvis Documentorum Causam praesenti
evincenti per Ptes praestanae demandabit
Massam Substantiae ad S. Gregorij Romatowski
ac quorum de Jure venerit constituet, one-
ra Creditorum tam in Possessione quam extra
Possessionem existenti comparenti et reliquo-
rum adcitanae connotabit, Ci judabit, cogno-
scet et resolvet, Fortunam Juribus Creditor
obnoxiam juxta Proportionem dispartiet,
Calculum a quo debebit ~~excipiet~~ et, Juramenta
ubi necesse fuerit excipiet, et Causam more po-
tioritatis in omnibus Cathegorijs concludet
Decreta anteriora in toto exequet et Ptes fi-
naliter Decidet Dijudicabit, ac moderabitur,
Quorum vel cujus Judicij Decisioni Ptes parere
et acquiescere sub Poena Banitionis illo in Trno
Conc. Super Pte contraveniens publicanae
tenebunt Quita Poena 3m Ptes per utramque Ptem
Pti per Ptem sibi abinvicem compensandae
Judicio vero totius in instanti solvenae Pro
quo Trno Conc. Ptes, Possessores reliquos Creditores
adcitare adcitanae vero sub Poena Banitionis
ac amissione Juris comparere Debebunt Deni praesenti rigore

G. Joannes Zglinicki Actor cum G. Josephum Kosierowski Illustris
Actor plr. Cit. simul et actor per Pl. Josephum Kosierowski
suo et aliorum Cit. et actorum nne plr. Judm Trnos Par-
tium ambarum Decidenae Suspensa Decisione Causae
praesenti ad Affectationem Curanae Partium Datur
Dilatio Inquisitionis Utriq. Parti Super Contenta
Protestationum et Trnor in Sequenti Judijs suis edu-
cenae Etc.

Illis

Illis Amdo Rndus Jarowski ad etatis Cq G. Felicia
nus Zorawski Cit
Actor ptor Citatus ptr Judm Ctrnum Ptis ad Decidendum
Judm insistendo Inscriptioni Reemptionali Super Sum
mam Quingentorum flor Polon ex Censu annuo in Suffra
gium animarum fidelium Defunctorum omni suffragio
Carens Ecclesiae Golesinensis per Jsum Stanislaum
Gierzenski Coram Actis Crenis Plocensis Sta 2da pt
Ctm Nattis Gloriosissimae V Mariae in anno 1684to
recognitis Decernit Judm Quatenus Citatus Censum
annuum nempe quotam Triginta quinque flo
renorum Pol pro uno anno praesens proveniens sic
actori Petiam ad manualem quietationem in
et Pro Vigilia Ct. S. Martini Pontificis Solvat et
enumeret idq sub Poena Banitionis in Casu Con
traventionis Coram Officio et actis Crenis Plo
censis circa Manifestationem faciendam publi
candam Lucta Poena 3 mm P.P. per Cit Parti in
Ctrno et sub rigore suprascripti Judicii vero to
tius in instanti solvendum Actu praesens rigore
P in triduo.

M Josephus Kozłowski Notarius Terrestris Plz ad
Cq MM Kaminskie Conjuges Dapiferos Lenczy
Cit Nonsunt.

Jd M ad etatis Cq GG Chorzewskie Cit etatis
Coram Subdelegato G Valentino Podczeski Camerario
Terrestri Gostinensi actoreae per Mcum Josephum Kozło
wski Notarium Terrestrem Plocensem Suo et Gsi Joannis
Bromirski Famuli Sui Nomine pertr, Citti Nobiles Bene
dictus et Mathias Chorzewscy Suo et Nobilis Nicolai Cho
rzewski Fratris Sui Germani Nomine pertr, Citatus Nobi
lis Franciscus Zabowski per se pertr, Comparens et Secum
Judtr Controvertens Quae Controversijs Judicium exauditis
et debite intellectis Decidendo Citationem Partis Actoreae
ad Judicium Suum editt. Quoniam Gnsi et quidem Fran
ciscus Zabowski Circa apprehensionem Bonorum Zagolij in
rem Mei Actoris Subsecutam ex rebus deperditis videlicet
Sindonem, tum Carbasum ex binis pubvinaribus atq Serenissimo

Mappar Inclinarius huer
~~Catharinam Emam~~ vulgo Serwetij, Jam vero Mathias et Benedictus Chorzewscy, et quia Benedictus Episthium Cum omnibus re. spiritis, Jam autem Mathias Stragmentum Nobili Grabska Virginis Famula Sgi Actoris Consorti Cum vestem Intene. rem Sericam Into Scopsky Famulo Spei Wazyrocki Notarij Terris et Castren Zacrocimen ex Supraseriptis rebus praventis Accepisse et Usui Suo applicasse Quitti amo. scunt. Proinde punibilibus Eidem Citis adinventis Judici. um decernit Quatenus ejusmodi indecenti participio premissar rerum Turnim Castri Klocum in pt pro Feria ~~Tertia~~ Quarta post Festum Sancti Petri Vinculis in anno presenti ingrediant ejusq Sessionem per tres dies qui. libet illor Continuent et expleant, nec non in egressu de Turri Solvant quisquis ex personarum penam Quatuor decem Marcar Polonicalr Parti in Trino Supraseripti eggres. sus sub pena Banitionis in ibidem infrasa Contraventi Circa Manifestationem Coram actis Castren Klocum faciend publicanda ad manus Actoris sive ejus Specialis Plenipoten tis Solvant et realiter enumerarit. Nihilominus Quo. niam Nuis Kortowsky attestante quietatione Coram actis Castren Zacrocimen Feria Secunda post Dominicam Ragya. tionem in anno presenti per Eum Stanislaum Szostak re. cognita Summam Centum Viginti Florenos Polonicalr pro Causato per Eos Chorzewskie damno eidem exsolvisse ad Tenorem Decretor Confederationalis in Fundo Bono. rum Eggoty et Tribunalitij Rgi Petricovien probator palpatur, Proinde Generi eisdem Ensoi Mathiam et Benedictum Chorzewskie ad restitutionem ejusdem Summa Judicium Stringit decernendo Quatenus Eidem Citi Nobiles Mathias et Benedictus Chorzewscy Summa ptactam Centum Viginti Flor Polonicalr in et pro Supraseripto eggressus de Turri Termino Partialr. res nempe Sgei Kortowsky sive ejus Specialis Pleni. potenti Subtimili rigore et Supra expressum est Solvant et realiter enumerent Tertia pena Trium Marcar Polon per Alter parti in Trino et sub Rigore Supraseripto Judicia vero Suo petia Solvendae instanti. Res vero Supraseriptas benevole per Actor Judicialiter et Judicii vero per medium inistantis sub eodem Rigore

Agnitas Gnso Szopski acceptas ejsdem ex re adinventa
Summa Cedendas Judicium Statuit Quo vero ad res Seor
sivas Mei Actoris proprias per Gsum Zabowskj sibi appro
priatas eodem ut superius expressum est Trno et Sub
Simili Rigore extradendas jubet Decreti praesenti Vigore

Valentinus Podczaszj Camerarius Terrestris Go
stinensis Ad Hanc Causam Subdelegatus

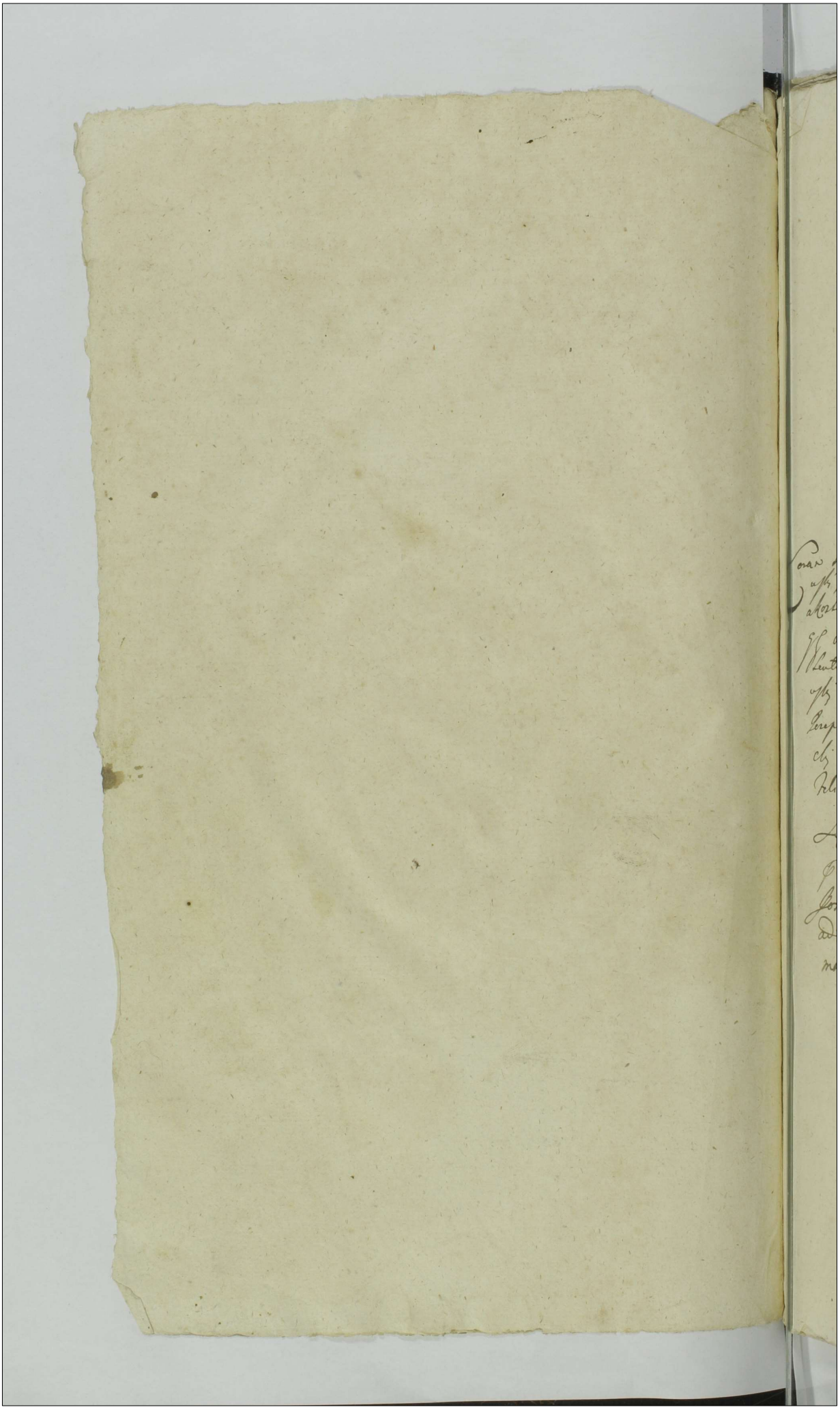

Actum in Raciąż in Terminis Communibus Terrestribus ex Publica acclamatione Vigore Constitutionis Grodnensis Una Cum Continuatione anteriorum Causarum in Diem Lodiernam Incidentibus Feria Secunda post Festum Scapularis Beatissimae Virginis Mariae Proxima Anno Domini Millesimo Septingentesimo Sexagesimo Tertio

Coram MM Francisco Ignatio in Borowice Koscisze wski Judice Alberto in Bonisław Ulysz Subjudice Josepho a Kortowo Kortowski Notario Terrestribus Plac in praesentia QQ ac Nlium Casimiri Mniszewski Instigatoris Terris Valentini Brudzienski Instigatoris Cas Laurentij Mossakowski Pauli Zołtowski Burgrabiorum Cum Feliciani Malewski Josephi Iwoniebowski Mathiae Gralia Alexandri Ciechi Stanislai Chyczewski Ludovici Alberti Gutkowski Feliciani Karski Valentini Rutkowski Joannis Siemiątkowski ac aliorum plurimorum Nobilium ac actum praesentem Congregatorum nec non Mlis Rni Gnalis Providi Josephi Wyszczynski de Bonisław authori et Operati ad actum praesentem acclamandum assumpti et Eundem acclamare

Ill B
M M Antonius Zawskie et Joannes Halicie Dapiferi Karscy
actor et alij Cz Spectabiles ac Famatos Mathias Pelkerski Al
bertum Bojanowski Cuiq Bilseq Cit et alios

In C. B D. quae D. addit et R.
Arestat Famatus Urdowski

Sol
7 cx R L Ulteri
Consors G Mathiae Glazewski actor et alij Cz G Thomam
Kraszewski Cit et alios

In C. ex R. L. Ulterioris fortis finalis ac indilatae faciendae
executionis pro quo res est in instanti sub Poena B. quae
D. addit et R. reliqua ut in Praedicat.
Arestat G Valentinus Brudzewski

Sol
7 cx R L Ultimariae
G G Kurowscy Conjuges actor et alij Cz G Victorem Pomia
nowski Cit et alios

In C. L. ex R. L. ultimariae fortis finalis ac indilatae
faciendae executionis pro qua peragenda Remittit ad Statum
loci Capreum.
Arestat Cittus.

Sol
9 cx L Statuj Judicij
G Felicianus Malewski actor et alij Cz M Franciscum
Lugowski Conferum Zytomirie Cit et alios

In C. L. Statutionis Subditorum in Textu Citationis expres
sorum pro quibus res est in instanti sub Poena Poena B. quae
D. addit et R.
Arestat G Casimirus Mruszewski

C L dimiss. ex Bart. Milati

G Josephus Kwasieborski act. et alij Cae G Konyliski Cit. Sol.

In C. L. reproductionis Jurium ad Sortem B. ord. Witkowo
Probatis in Casu vero non reproductionis Condescensionis de
eadem cum dando Calculo pro quibus res est in instanti
sub Poena B. quae D. addit et R.

Arestat G ~~[illegible]~~ Franciscus Zaborowski

C L ~~[illegible]~~ Satisf.

G Jacobus Chamski act. et alij Cae GG Zaborowskie Sol.
Conjuges Cit. et alios

In C. L. Satisfactionis Contentis Citationis sue in eadem
expressis pro quo res est in instanti sub Poena B. quae
D. addit et R.

Arestat G Franciscus Zaborowski

C L Satisfact. Cae

G Stanislaus Chyrcewski act. et alij Cae GG Gotko Sol.
wski Burgraliae Cae Kechanowicz et Gutkowski Cit. et alios

In C. L. simile ut supra reliqua ut in Producto

Arestat Mlis Judlis

C L Ultero.

Id. act. Cae G Albertum Gutkowski Cit. et alios Sol.

In C. L. ex Remissione L. Ulterioris fortis fa-
ciendae executionis pro qua peragendae ad Sanctum
loci Capreum Remittit.

Arestat Id.

Tecx ad C. L. penad Legd

G Jacobus Gołkowski ~~ad etalij~~ Burgrabius Cr. Plag. ad et alij C. G. G. Druchowskie Cit. et alios

In Cl. C. ex adiutatione L. Ultimariae fortis finalis et indistincte faciendae Executionis pro qua peragendae executione ad Officium loci Capitaneum Remittit

Arestat pro Interesse G. Mathiae Grabia Mlis Judlis

Tecx ad C. B

G Joannes Lutomirski ad et alij C. G. Simonem Tarnowski Cit. et alios

In Cl. C. ex adiutatione B. quae D. addit et R.

Arestat G. Thomas Gutkowski

Ult. S

G Franciscus Mitecki ad et alij C. G. G. Chyrzewskie Cit. et alios

In C. L. Solutionis Summae pro qua res est, in instanti sub Poena B. quae D. addit et R.

Arestat G. Joannes Chyrzewski

N. Albertus Rogolski ad C. G. Biedkowski Cit. et alios

In C. B. quae D. addit et R.

Arestat Mlis Judlis

N. Paulus Gorski ad et alij Cæ G. Charzynski ad et alios Sol.
In C. B. quæ D. addit et R.
Arestat G. Victorinus Pomianowski

Consors G. Lemiętkowski ad et alij Cæ GG. Nadratowskie ad et alios Sol.
In C. ex R. L. ulteriores fortis faciendæ executionis pro qua peragendæ executione R. ad Officium loci Cuprenum
Arestat G. Jacobus Nadratowski

G. Adamus Zawidzki ad et alij Cæ Hler. Jacobum Tarski ad et alios Sol.
In C. ex adiutatione B. P. D. addit et R.
Arestat G. Thomas Gutkowski

M. Franciscus in Borowice Rosciszewski Iudex Terrestris Mag. ad et alij Cæ Ill. M. Mokronowski Excubiar. Kniaw. pestrer. Præfect. ad et alios
NON Sunt.

Relicta ad B. ob. G. Charynski act. et alij C. G. Paulus Sob.
Gorski Cit. et alius
In C. B. D. addit. et R.
Arestat Cittus

H. Nowacki act. et alij C. G. Albertus Dramin Sob.
In R. C. ex adcitatione B. que D. addit. et R. Cit. et alius
Arestat Mlus Judlis

G. Felicianus Karski act. et alij C. G. Bęski Cit. et alius Sob.
In C. B. que D. addit. et R.
Arestat Id.

Famati Pokorski et Bojanowski Cives Bilscy act.
et alij C. M.M. Karskie Cit. et alius
In C. B.D. D. addit. et R.
Arestat Mlus Judlis

7c

G. Mathaeus Chyrcewski ad etatis G. G. Paulum Tomiszewski ad etatis

In 6to. addit. mtis Judtis ad publicandum et remittit pro peragenda executione ad Sanctum loco Capitaneum et publicat.

Franciscus Ignatius Rościszewski Judex Trib. Pol. Kal.

Causa et Arresto Sub actu Feriae Secundae post Festum Scapularis Beatissimae Virginis Mariae Anno Dni 1763

G. Josephus Kwasieborski actor G. G. G. Siemiętkowskie et Kwasieborskie Cit. et alios Non sunt.

Id. G. actor G. Albertum Niemczykowicz Cit. et alios

Actor pl. Cittus pl. Judm Trium Partis actor Decidendae Controversiis Partium exauditis Propriorem Cittum Thamatum Albertum Niemczykowicz ad Comprobationem juratoriam prout nihil plusquam ex necessariis ferreis praeter requisitum ferreum vulgo Socha ad Molendinum ventile serviens per ob Thamatum Simonem Niemczykiewicz ab ob Gnoso Thoma Kwasieborski actoris Parente acceperat Super quod requisitum ferreum quotam viginti quinque Tynę Eiusdem in Oppignorationem exposuerat Exinde ad restitutionem aliarum rerum praetensarum ultra suprascriptum ferrum vulgo Socha Zielazna non tenetur et addit Eiusdem Cittus mlis Judlis ad pronuntiandae Juramenti rotham idque in instanti praestitit rotha per Judm suum Eiusdem deprompta qua Comprobatione attenta Decernit Judm Zwatenus Cittus Thamatus Niemczykiewicz Civis Raciąziensis Ferrum vulgo Sochę ad Molendinum ventile necessarium praevia exolutione Eiusdem per actorem quotae viginti quinque Tynę juramento per Cit. evictae in et pro Thamatu Ad Pt. Trium Regum in anno 1764 etiam ad manualem quietationem, Eiusdem actori extradat et restituat facturae utraque Partes sub Poena Banitionis in Casu Contraventionis Circa Manifestationem Coram Officio et actis Crchę Plocensis faciendae publicandae

Consors G. Mathiae Glazewski actor et alij con. G. Thomae Kraszewski citat. et alios

Actrix G. de Drozdowskie primi ob G. Alberti Pomianowski zdi ob G. Casimiri Ubysz 3tij voti ad praesens G. Mathiae Glazewski Consors in Assa G. Laurentij Drozdowski Generi sui pl. Cittus pl. Judm Remissionem ab Officio Burgrabiali

Crenę

Castrensi Posnaniensi executionali
Castrensi Posnaniensi ex officio suo presens Judicium fieri resolvendo ad Ternum Partis actricis Deductionem Partium suarum in Judicio inductis Tum scriptis quibuscunque Coram nobis Judicialiter exhibitis insistendo Decretum Condescensionale in Causa Domini Dominici Stanislai inter Partes ex una et Corporis Xti Dni anno 1762do Inter Partes ex una et Comparentem Actum et ad Acta Castrensia Posnaniensia sita in Octava Festi Corporis Xti Dni anno eisdem per Obstatam pervenit Decernit Judex Locatenens Actus Jure Thomas Starzechowski Summas infrascriptas primam videlicet Quingentorum Quadraginta Septem Florenorum Polonicorum alterum Centum Septuaginta Florenorum Tertiam Quadraginta Quartam Centum Florenorum Polonicorum una cum Pena Lucri ex Decreto Condescensionali adjudicata citra omnem Divisionem ab eadem judicata provenientes Pro eo insuper quod Pena Contraventionis ex Decreto Condescensionali sub cubitis ex rationibus Judicii Partis actricis per Judicium et Partem Ternum Dominici Stanislai Actoris in anno Presenti Coram Officio et Actis Castrensibus Posnaniensibus sub Pena Damnationis in casu Contraventionis ejusdem Transactionem faciendo Partibus Actis presentibus Summam quod indigerint Expeditionem providendo Semitate ad Stationem suprascripti Decreti Condescensionalis sine gravibus ejusdem Juris Diffugiis et Cautellationibus solvat et realiter exsumeret et Lucri Pena Omnimodo Parti in Termino et sub nigore suprascripti Judicii vero Parti in instanti solvendi Judicium Subsistendum vero Condemnationis ejusdem Transactionis ejusdem Coram officio Castrensi Posnaniensi ex Parte Parochi Actus S. Joannis Baptistae 1760do anno ex Parte Joannis Matthaei Plazedzki et Stanislai de Drzewiczkie primi ad S. Albertum Pozedzki et Stanislai de Drzewiczkie primi ad S. Albertum Posnaniensis Zeli ad S. Casimirum Albertz Beatj adjunctis Romanowski Zeli ad S. Casimirum Albertz Beatj adjunctis Testibus Venerabilibus et Circumspectis Viris Joanne et Josephe Hedvigis Albertz Zowna Partium Virginis in nupcijs adjunctis Consortibus Joannis Plazedzki Virginis et Stanislai de Drzewiczkie Virginis Solvat Actus Ternum Duplicem Poenam obtenta Solvat Actus Ternum Duplicem Poenam Mandati S. Parti in Termino et sub nigore suprascripti Judicii vero per mediam instanti sub Decretis Damnationis ejusdem Poenalium publicandi Decreti nigore. Non retractata reductionem in Rigore eorum.

Jsas

Jnus Felicianus Malewski cum Cons. M. Lugowski Dapiferum Lyto
mirien. Cit. Alios

Actor pbr. Cit. per D. Valentinum Drudzenski Judm Ornum Par-
tis ad Decendo Licet quia Actor Statuit Coram Persona et
Jnfidelis Jacobi Jozewicz Arendatoris antecessoris Balcano
Lanczenen Officioso mihi et Alium Averto curam Actoris
Cum Plocensta Sta pert Otm Visitationis Jpsius anni
in anno presenti per Orbem Rm Jndulgentiarum Cruciatum
Cum Ganeis de Saziebney authum et Juratum re-
gnum in Oppido Lanczyzapud Cit in rei dati omino instanta.
nec prestandum Jurget, cum tamen Comparens Par-
tis Citat Cundem Jnfidelem Jozewicz Judicium circa
Averta sui Officium non Prevenisse, sic inter alle-
gat. se Ille tamen per Vonaliter non sisti Quare
Suspensa Decisione Causae presentis necessariam esse
Per Vestram Comparitionem Rpti Lugowski Dapife-
Lyto nuper Cons Sequens Judis suis subsequens
Censet per quem Ornus Jus Rpti Lugowski per Vonaliter
comparere sub Pena Banitionis teneatur et ob-
servat Ptibus Ornus in huiusmodi Comparendi Sententia
nius Decreti presentis Jnjungere

Jus Acta Et Alij Cons Jnus Thomas Krzyszewski Cit Alios

Actor J. Felicianus Malewski pbr. Citatus J. Thomas Krzysze-
wski pbr. Judm Ornum Partis ad Decendo Si quid Jnus Ma-
lewski Jnus Krzyszewski per Citationem ab Impedimento
Juridico pretenso per Jnsos Suis Statutis Suis pijus
Palmma Quinquenter Elapsis pinoviens Citate Rnpti
manuscripti Fidejussoralis Ejusdem Judi in anno pre-
senti 1764 Laudi dati Convent, Jus Jnus Krzyszewski
Cas et Suspiones Gnosis Statutorum per obstitas esse
allegat, ypictationes vero de Suspitionibus anteriores
Preter unam Jeyuta gratuvode cum Ejusq ultimarie
Cis anno 1754 per J. Paulum Suiczewski renovitam
Suo in Judicio non prodiit. Quinde ad Denivem Judi-
cij tus Jnformationem Suspensa Decisione Causae
presentis Decernit Judm Lustenus Citatus J. Krzysze-
wski Jsos Adamum, Antonium et Paulum Suiczewskie
Pro Sequens Judicij sui adsint et audiendi vere subri
gere Dene Banitionis Comparent et Conservat

Ornus

Partibus in Actis comparendi Terminus Peremptorius Decreti praesentis rigore

M. M. Antonius Zawskrzeny et Joannes Chalicieny Dapiferi Karski Actorum et Alij Contra Spectabiles ac Famatos Mathiam Pakoski Albertum Bojanowski Cives Bilscenses et Alios Citatos

Acta per Mfcum Joannem Karski Dapiferum Chalicienses suo et aliorum Actorum nomine Pbr. Citta, simul et actis per Famatum Franciscum Uzdowski suo et aliorum Citatorum nomine Pbr. Siquidem Causa praesens gratiorum obiectorum suo in Judicio vertitur Inscriptioque ad Actoratum Coronae Famatorum Civium Bilscenses contra Ptem Actorum in Judicialibus regestris praesens procurata esse apparet et Tiae tanquam Citti simul et actores sistunt Proinde foro competenti adinvento Partibus ulterius procedere mandat in Procedendo Suspensa Decisione Causae praesens necessariam esse Condescensionem Judicij sui aut Inclitorum Camerariorum Terrarum Plocensis Duorum ubi tres unius ubi duo absentia non obstante captato tempore in Anno praesenti tempestive de advento Judicij sui faciendae Avisatione in Fundum Civitatis Bilscensis conducendorum adinvenit Quod Judicium mutuo Partium Sumptu Condescensurum Inquisitiones hac in Causa praevijs conscribendis et porrigendis Interrogatorijs juratorias per Testes fidedignos et in Processum non intrantes Super Contenta Protestationum et Terminorum expediet, Poenas juxta Demeritum facti ad Praescriptum Legis Super quo intererit irrogandas extendet, rigores imponet et Partes finaliter pro exigentia Legis Justitiae Documentorum ac Terminorum Decidet Dispudicabit, ac moderabitur Quorum vel cujus Judicij Decisioni Ptes parere et acquiescere sub Poena Banitionis illo in Termino Condescensionis super Pte contraveniens publicanda debebunt ac tenebunt Luita Poena 3 mm PP. per Utramque Ptem Parti per Ptem sibi ab initio compensandae Judicio vero totius in instanti solvendae Pro quo Termino Con Terminos Partium ambarum Decidendae

Descens

Condescensionis Partes Testes ac eos quos voluerint adci-
tent adcitandi sub Pena Banitionis comparcant de-
creti presenti rigore

Gsus Pomianowski Actor Cassandi Cong. G. de Peskie J. Kurowski
Consortem et Alios citatos

Actor G. Victor Pomianowski cassandi et Negotij Principalis Citatus
pltr, Citta cassandi actor Negotij per SS. Mathiam Kurowski
et Elisabethem de Peskie inicem Conjuges et quiae Contem in
casu Mariti pltr. Judm Trnum Partis actor cassandi et Negotij Cit
suum ad Judm edito Decidendi educant Gnosi Kurowscy Con-
juges Processum Super Pte nempe G. Pomianowski obtento
Judm censet idq in instanti Tandem eduxit. quo attento
Decernit Judm Quatenus sic G. Pomianowski in Sublatio-
nem binarum ~~anius~~ Condemnationum hic in Judijs suis
prima quae Pta 4ta post Festa Solennia Sacri Pente-
costen in Anno 1759no alterius Pta 2da post Dominicam
Judica Quadlen in anno 1762do intuitu vestium inter
ceptionis et aliarum inconvenientiarum in eadem Processu Spe-
cificatarum ~~obt~~ ex Parte Gnosorum Kurowskich Super G.
Pomianowski obtento et publicato Penam pro quali-
bet earum per Duplicem 14 mm PP. Parti pro Pta
2da post Pm S. Michaelis Archangeli anno presenti
Coram Officio et actis Crenae Ploenae sub Pena Banitio-
nis in Casu Contraventionis circa Manife-
stationem faciendi Judicio vero per medium in instan-
ti sub Coercitiva Pena Banitionis ex rgo Pena-
lium publicandi salvat Nihilominus in Negotio Princi-
pali Partibus experiri mandat in experimento Ter-
minos Partium utrarq suum ad Judm edito Deci-
dendi Suspensa Decisione Causae presenti combina-
tis Partium actoratibus et reatibus ad affecta-
tionem Earundem Datur Dilatio Inquisitionis utriq
Parti tam in Deductionem quam emundationem Obie-
ctorum Super Contenta Protestationum et Trnorum in
Sequenti Judijs suis educendi Etc

Gsus Josephus Kwasieborski Actor contra Gsum Thomam Korzybski
Actor pltr. Citatus simul et indicens G. Thomas Korzybski Maritus
suo

Jus

et Contis suae nnepl. Judm Trnum Partis actae Decidendo Controversijs Partium exauditis Quoniam Judicio suo documentaliter probatum est. Nobilem Thomam Kwasieborski actae Parentem Gso Thomae Rybicki Citatae Gsae de Rybickie Korzybska Consorti Sortem dictam Kraszewizna in Bonis Witkowo Milaki in Summa Centum Triginta Tyng Actis Crenq Ploczen Sta 4ta in Vigilia Et. Immaculatae Conceptionis Gsae Mariae in anno 1729no modo obligatorio invadiasse, Eandemq Summam Decreto Castrensi Ploczensi Sta 2da ante Ctm S. Mathiae Apli in anno 173xmo Inter Gsos Thomam Rybicki actae ab una et N. Thomam Kwasieborski Citatae pte ab altera prolato adjudicatam esse. Proinde exemptibili Sorte eadem Kraszewizna in Bonis Witkowo Milaki jacenq adinventa Decernit Judm Quatenus Citatus G. Josephus Kwasieborski in Vim Exemptionis Sortis ejusdem praetactam Summam Centum Triginta Tyng Oneris ob Parentis sui in et pro Vigilia Festi Immaculatae Conceptionis Gsae Mariae in anno futuro 1764to. Coram Officio et actis Crenq Ploczenq sub Poena Banitionis in ibidem in Casu Contraventionis circa Manifestationem faciendam publicandam praevia ejusdem Summae uti muliebris providendam Securitate Gsis Korzybskim Conjugibus sine quibus vis Juris Diffugijs et Protellationibus solvat et realiter enumeret Lucta Poena 3mm Pl. per Citatum G. Kwasieborski in Trnum et sub ejusdem suprascripta Parti pen Ptam Solutionem compensandam Judicio vero totidem in instanti solvendam. Nihilominus in Ordine Praetensionum Ctundi ac infra scripta peragendam necessariam esse Condescensionem Gsor Camerariorum Trnum Ploczenq unius absentia non obstante captato tempore in Ctundum dicta Bonor Witkowo Milaki conducendam adinvenit Quod Judm mutuo Ptium Sumptu Condescensurum de Desolatione sive reparatione Sortis obligatae Kraszewizna ac universis Ctundi Praetensionibus praevijs si opus fuerit expediendam Inquisitionibus inquiret et

investigabit

Juramenta a qua debebit exigi et, Domificationem cui et
a qua parte prouenerit prestanda ad quem et, Condescen-
sionem, de Bona seruata Summa Reseruata Subeunda
ei omnia Satisfactionem cum prestanda rigore
Decernet et Partes finaliter Decidet Disjudicabit Re-
derabitur Lyst vel cuius Judicij Decisioni Partes eidem
parere et acquiescere sub Pena Banitionis ille in Bona
Condescensionis Super Parte Contravenient Publicanda
debebunt ac tenebunt Quita Pena Immo Per
Stram Stem Pt per Stem sibi abinicem compen-
sanda Judicio vero totius in instanta Solvenda

Jus Jacobus Chamski Acd et Alij Contra Jum Franciscum Labowski
Acd per J. Valentinum Brud Leuski in cujus Stentem Clam
J. Franciscus Labowski Judex Terrum Stis Acd Deinde
Suspensa Decisione Cause presentis ne Necessaria Sit
Condescensionem Jus Comparendi Stricium Stos Quinis
absentia non obstante expectato tempore in Stundum
Bonos Respectu conducendi ad quem Lud Judex mu-
tuo Partium Sumptu Condescensurum de Relatione
sive reparatione Sortis in Tres Bonis sib per Eos
possessis Separandis vel auctis Juxta mentionibus ac
alys fundi Predecessoribus cujus et a quo habit
Juxta Instructiones si opus fuerit exhibendi Juramenta a qua
debebit exigi et. Satisfactionem cui et a qua parte pre-
venerit prestanda sententiabit et Stos ab exortu-
nitate totius Negotij finaliter Decidet Disjudi-
cabit ac inderabatur Lyst vel cuius Judicij Decisioni Stos
parere et acquiescere sub Pena Banitionis ille in Bona
Condescensionis Super Stos contravenient Publicanda
tenebunt Quita Pena Immo Per Stram Stem Par-
ti per Stem sibi abinicem compensanda Judicio
vero totius in instanta Solvenda Dein Predecessoris
"Bo Radamnen

Jus Stanislaus Rzeczenski Acd et Alij Contra Jos Gothowski et Jus
uski Acd Stalis
Actor pti Citra pro intercessu J. Valentini Gothowski Civis
Cracouiensis per J. Casimirum Mistrzenski procuram Jus
Albertus Gothowski Judex ceu in Terris Dis paret et se Co-
demnare permittit Prinde super eadem Dis parent per mittat

Jus

Condemnatio prout in Simplici regestro continetur et remittitur pro peragenda executione ad Officium Loci Capitaneum et Publicata cum comparenda vero Suspenditur Causa praesens ad Conditionem disparenda etc.

Ad actum Cap. G. Albertum Gutkowski Cit. et alios

Actor ut supra pl. Planc. iterum post arestum similis Condemnatio prout in Simplici regestro continetur et pro peragenda executione remittitur ad Officium Loci Capitaneum et publicata.

G. Jacobus Gotkowski Burgrabius Cap. Plac. actus et alij Cap. G. Drucharski Cit. et alios

Actor per Famatum Albertum Sierczakiewicz suo et aliorum actorum nomine pl. Planc. iterum post arestum similis Condemnatio prout in Simplici regestro continetur et Remittitur pro peragenda executione ad Officium Loci Capitaneum et publicata

Gsus Paulus Gorski actus et alij Cont. Gsos Charzyńskie et alios Cit.

Actor per G. Paulum Gorski suo et aliorum actorum nomine pl. Cit. simul et actor per G. Mariannam de Gołembiewskie vel G. Pauli Charzyński Relictam Consortem viduam suo et aliorum Cit. et actorum nomine pl. Judicium Ordinis Partium utrarumque decidendo Suspensa Decisione Causae praesentis Combinatis Partium actoratibus et reatibus Datur Dilatio Inquisitionis Utriusque Parti super Contenta Protestationum et Ordinis in Sequenti Judicijs suis Educenda etc.

Consors Gsi Siemiętkowski actus et alij Contra Gsos Nadratowskie Cit. et alios

Actor per G. Dominicum Siemiętkowski Maritum suo et G. Eleonorae Nadratowska Consortis suae nomine pl. Citatus per Ill. Jacobum Nadratowski et Jacobum Stanisławski suis et Ill. Laurentij Nadratowski nominibus pl. Judicium Ordinum Partis actorum Decidendo Suspensa Decisione Causae praesentis necessariam esse Condescensionem Gsorum Camerariorum Ordinum Plocensium unius absentia non obstante captato tempore in Fun-

dum

in Fundum Bonorum Sikory conducens adinvenit Quod
Judm mutuo Partium Sumptu Condescensurum Compor-
tationem quorumvis Documentorum Causam praesens
existens per Ptes praestans demandabit, de Competenti-
am Actoratus et actionis cognoscet, Hereditatem
Sortis praetensae in Bonis Sikory sibi cui compe-
tierit juxta Documenta adjudicabit, Deoccupatio-
nem pro re cujus intererit peraget, Summas quas-
vis Mihi haerentes liquidabit, Solutionem earundem
si juste provenerit praestans eum praefingendo ri-
gore injunget de Desolatione sive reparatione Bo-
norum praevio si opus fuerit expediens inquisitionibus inquiret et
investigabit, Satisfactionem omnimodam a quo De-
bebit adinveniet, et Ptes finaliter Decidet Disju-
dicabit ac moderabitur Quos vel cujus Judicij Decisio-
ni Ptes parere et acquiescere sub Poena Banctionis
illo in Trno Conc. super Parte contravenienti pu-
blicanda debebunt ac tenebuntur Licita Poena 2 mm pp
per utramque Ptem Parti per Ptem sibi abinvicem com-
pensanda Judicio vero totius in instanti solvenda
In Sublationem vero Condemnationis in Judijs suis
Ota 4ta pt Festa Solennia Sacri Pentecosten in anno 1759.
ex Parte N. Eleonorae de Nadratowskie N. Dominici Sie-
mietkowski Consortis Super Nlibus Jacobo Laurentio ac Ad
Stanislao Nadratowskie ac Ad J. Joanne Tanski Citatis hac
in Causa obtenta Solvant Citti Poenam Dupliciem 14 mm pp
Parti in Trno suprascriptae Condescensionis sub Poena
Banctionis in Mihi Judicio vero per medium instanti
sub Seorsiva Poena Banctionis ex rgo Poenalium
publicanda Pro quo Trno Condescensionis Ptes quos vo-
luerint et quos Negotium praesens poposcerit adcita-
re adcitandi vero sub simili rigore comparere te-
nebunt Decreti praesenti rigore

Jus Adamus Zawidzki actor et alij Contra Nlem Jacobum Tanski
Citatum et Alios

Actor per J. Adamum Zawidzki suo et aliorum actorum nne pro Citato
per J. Jacobum Tanski suo et aliorum Citatorum nne pro Teneri
Ptem actorem docere Ptem Citatum de Trno Contentis Judm cen-
set idque in instanti et quoniam non docet Proinde Libera
Pars ad praesens pronuntiatur.

Honestus Albertus Nowacki actor et Alij Conc. G. Albertum Draminski Citat. et Alios

Actor pro Citatione per G. Albertum Draminski suo et aliorum Citatorum pro Judicium Terminum Partis actor. Decidendo Suspensa Decisione Causae praesentis Datur Dilatio Inquisitionis Utriusque Parti tam in Deductionem quam emundationem super Contenta Protestationum et Terminorum Partis actor. in Sequentibus Judicijs suis Educendae etc.

Gnus Felicianus Kurski actor et Alij Conc. Gnum Bzeski Citat. et Alios

Actor per G. Paulum Zołtowski ~~[illegible]~~ ~~[illegible]~~ ~~[illegible]~~ ~~[illegible]~~ ~~[illegible]~~ ~~[illegible]~~ Citatus G. Antonius Bzeski pro Judicium Terminum Partis actor. Decidendae Suspensa Decisione Causae praesentis necessariam esse Condescensionem Gnorum Camerariorum Terminum Plocensium unius absentia non obstante captato tempore in Studium Bonorum Osiek Włosty Bony conducendae adinvenit Quod Judicium mutuo Partium Sumptu condescensurum Comportationem quorumvis Documentorum Causam praesentem eiusdem per Ptes praestandae demandabit, de Prato respectu, cujus actio vertit inquiret et investigabit, Jus Pratum eius competierit adjudicabit, et Ptes in praemissis Sopiet ac finaliter concludet ac moderabitur Quod vel cujus Judicij Decisioni Ptes parere et acquiescere sub Poena Banitionis illo in Terminum Condescensionis Super Parte contraveniens publicae debebunt ac tenebunt. Quita Poena 3 mm P. per utramque Ptem Parti per Ptem sibi abiciendam compensandae Judicio vero totius in instanti solvendae Dni praesentis Ugore

Sive Osieczek

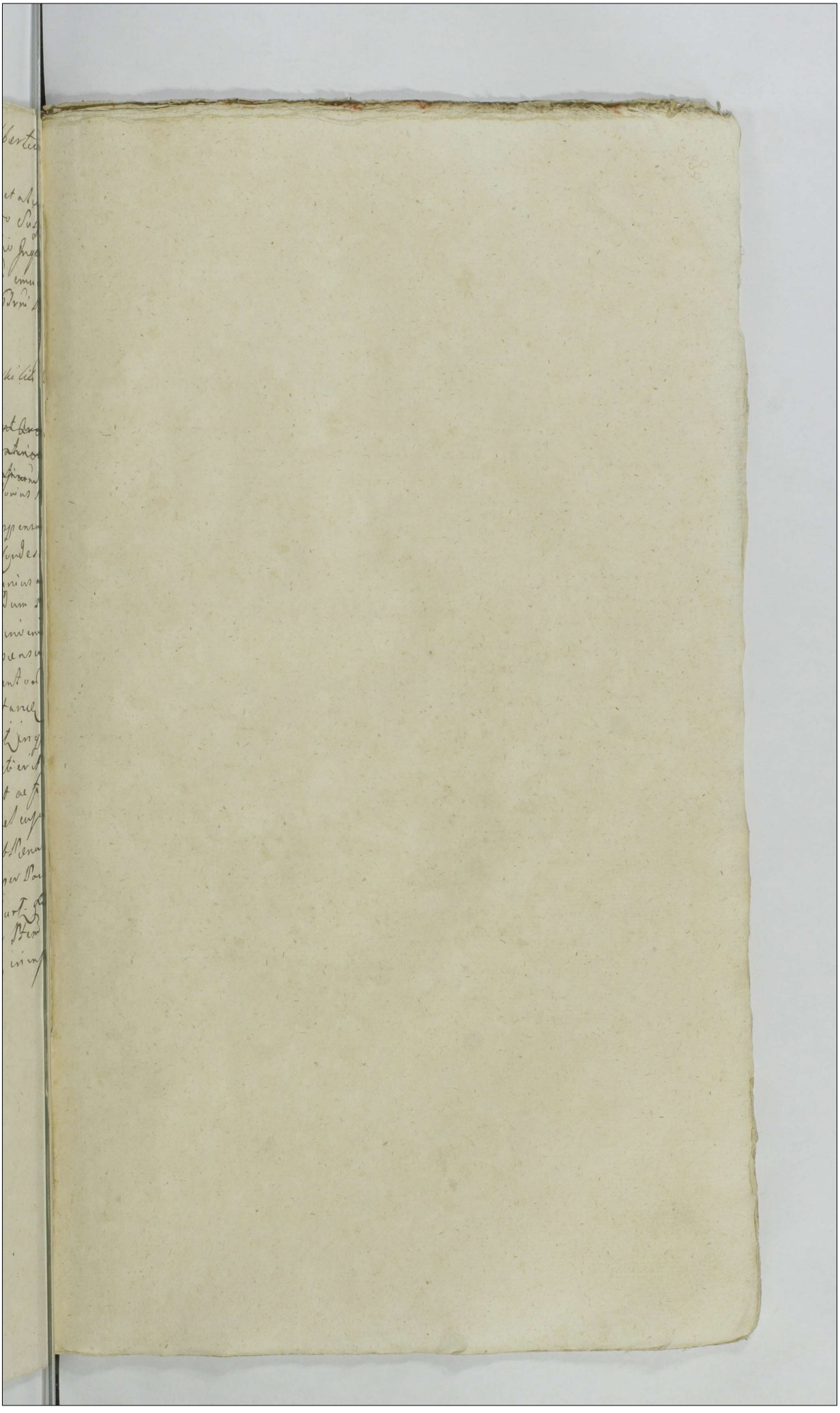

Actum in Płonsko in Terminis Communibus Terrestribus ex Publica acclamatione Vigore Constitutionis Groednensis Una cum Continuatione anteriorum Causarum in Diem Hodiernam Incidentibus Feria Quinta Pridie Festi Sanctae Mariae Magdalenae Anno Domini Millesimo Septingentesimo Sexagesimo Tertio.

Coram MM Francisco Ignatio in Borowice Rosciszewski Judice Alberto in Bonisław Ubysz Subjudice Josepho a Kortowo Kozłowski Notario Terrestribus Płocen in praesentia GG ac NN Stanislai Grabski Subjudicis Terr. Wyszogrodz Laurentij Zochowski Francisci Rogienski Pauli Zbyszewski Sigismundi Niesiołowski Antonij Gadomski Petri Myszkowski Antonij Chyczewski Adami Konopski Francisci Męcinski Alexandri Kozięcki ac aliorum plurimorum Nobilium ad acta praesentia Congregatione Mag. Rom. Generalis Providi Josephi Wysieczynski de Bonisław Publicae Assessoris actum praesentia acclamatione

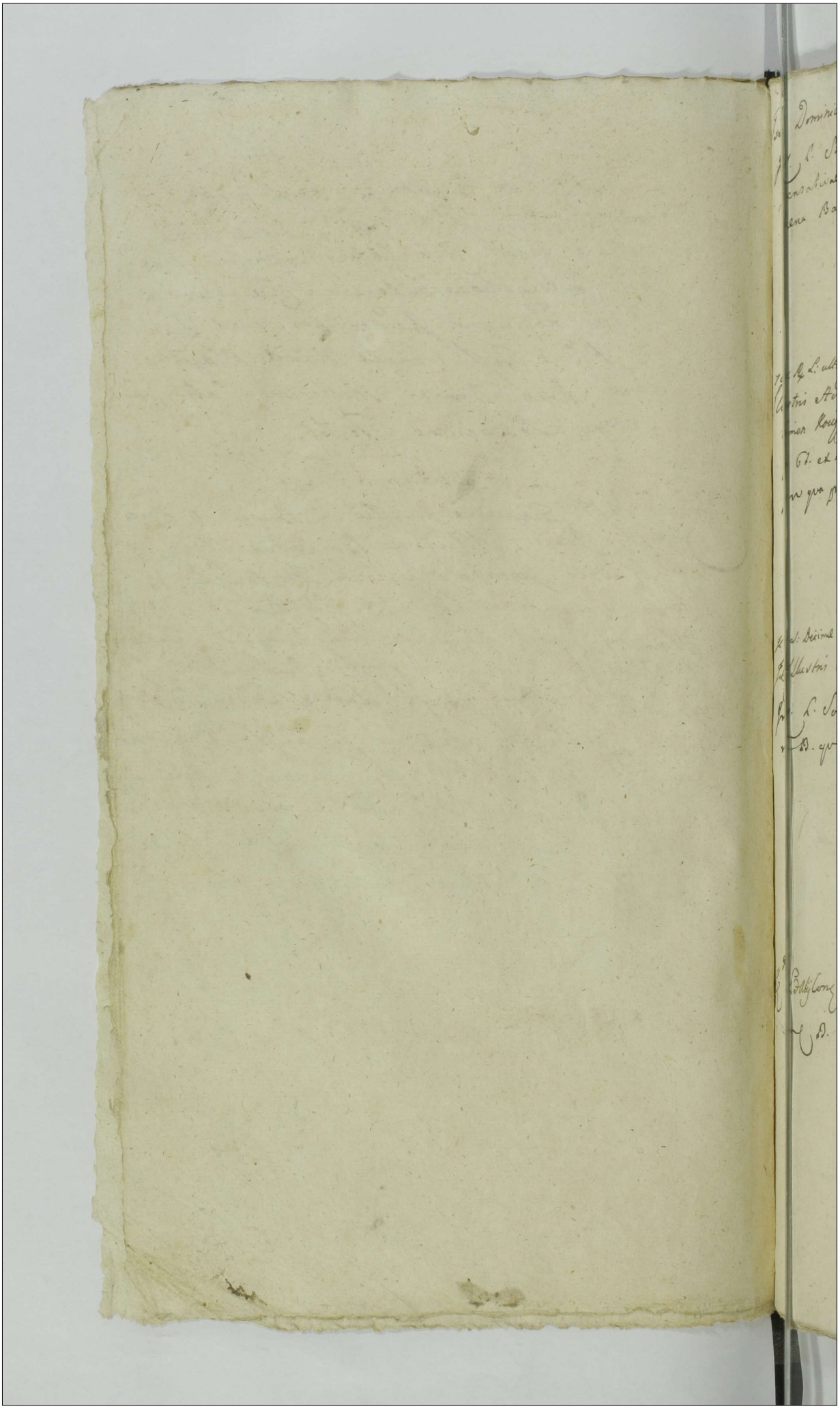

Gsus Dominicus Kozłowski actor et alij Contra Gsum Adamum Dobrski
Citat et Alios 366

Jnc. L. Statuationis Subditi ac extraditionis ejusdem una cum Compensatione carentiae Laborum pro quibus res est in instanti sub Poena Banitionis quae D. addit ex Rx reliqua ut in Producto.

Arestat Mbris Judlis

Jc ex Rx L. ulte:
Illustris Admd Rdus Decanus Raciązien Praepositus Gratecien et Gnus Simon Kociecy actor Contra Gsos Dobrskie et Alios Citat.
Jn 61. ex Remissione L. Ulterioris factis faciendae executionis pro qua peragendae remittit ad Officium loci Capitaneum

Arestat Jd

Jc L. S. Decimae
Jd Illustris Admd Rdus Kociecki actor Conc Gnus Mathiam Dobrski Citat et Alios
Jnc. L. Solutionis Decimae pro qua res est in instanti sub Poena B. quae D. addit ex Rx

Arestat G. Paulus Zołtowski

Jc ex B actor et Alij Conc Eumd Gnus Mathiam Dobrski Citat et Alios
Jnc. B. D. addit ex Rx

Arestat Jd

Relict. ad G. Francisci Brzeski act. et Alij Conc. G. Paulum Brzeski act. et Alios

In C. L. Satisfactionis Contentis Citationis suae in eaque expressis pro quo res est in instanti sub Poena B. quae D. addit. et R.

Arestat G. Franciscus Malawski

Ex Remiss. L. ulte.
M. Grabski Subjudicis Trns Visogrodien. act. Conc. Famatos Mięcikiewicze Citat. et Alios.

In C. ex Remissione L. Ulterioris fortis faciendae pro qua peragendae ad Officium loci Capitaneum remittit executione reliquum ut in Producto.

Arestat Famatus Jacobus Pochalski

G. Paulus Brzeski act. et Alij Conc. Relict. ad G. Francisci Brzeski Citat. et Alios.

In C. et ex adcitatione loco peragendae executionis L. Satisfactionis Contentis Citationis suae in eaque expressis pro quibus res est in instanti sub Poena B. quae D. addit. et R.

Arestat G. Valentinus Brudzienski

M. Kijanski Vexillifer Cohortis Loricatae Ill. Principis Lutkowski Capitanei Nowodworsc. act. et alij Conc. N. Urzędowski Cit. et alios

In C. L. extraditionis Equi pro quo res est in instanti sub Poena B. quae D. addit. et R.

Arestat G. Joannes Zurowski

Ex Satisf.

G. Zochowski actor et alij Cum M. Thomam Nowowiejski Venatorem Visiopod. Cit. et alios

In C. L. Satisfactionis Contentis Citationis sue in eadem expressis pro quo res est in instanti sub Poena B. quae D. adest et R.

Arestat G. Joannes Turowski

Utramque L. Sat. Contin.

M. Rosciszewski Ensifer Terrae Ciechanoviensis actor Cum Gum Rosciszewski et alios Citat. Super Duas

Super Utramque L. Satisfactionis Contentis Citationis sue in eadem expressis pro quibus res est in instanti sub Poena B. quae D. adest et R. Stetit Condemnatio Publicata.

Ex exadi L. S.S.

Successores et M. Elisabethis Weslowna actor et alij Contra Haeredes et Possessores Bonorum Dłuzniewa Sarbiewa et alios Citato

In C. et ex adcitatione L. Solutionis Summae pro qua res est in instanti sub Poena B. quae D. adest et R.

Arestat Mlos Judtis

Ex Rosalia Turska Virgo actor et alij Cum G. Adamum Cywinski actor et alios

In C. B. quae D. adest et R.

Arestat G. Thomas Seymarski

Ex L: S.S. Dota

Solut

Gsus Franciscus Rogieński actor et Alij Conc Gsos Mysłkowskie Cges Citat et alios

In C. L. Solutionis summae Dotalis cum Provisione Provenientis pro qua res est in instanti sub Poena B. quae D. adiect et Rx

Arestat G Martinus Karwowski

Solut

Ex B

Idem actor et Alij Conc G.G. Bonifacium et Michaelem Mysłkowskie Cit et alios

In C. B. quae D. adiect et Rx

Arestat Idem

Ex L. Sat Consist

X G. Valentinus Brudzinski Burgrabius Crem Plocen actor et Alij Contra G.G. Karwowskie Cywinskie et alios Citat.

In C. L. Satisfactionis Contentis Citationis suae in eadem expressis pro qua res est in instanti sub Poena B. quae D. adiect et Rx

Arestat Idem

C.L.S.S.

X Idem actor et Alij Conc G. Albertum Brudzinski Cit et alios

In C. L. Solutionis Summae pro qua res est in instanti sub Poena B. quae D. adiect et Rx

Arestat Idem

G. Adamus Korzybski Actor et Alij Conc. G. Albertum Wisowaty Cit. et Alios
Inc. B. qui D. addit et R.
Arestat Cittus

G. Petrus Brudzinski Actor et Alij Conc. Haeredes et Possessores Bonorum Kowale Cit. et Alios
Inc. B. D. addit et R.
Arestat G. Franciscus Matewski

G. Theodorus Modzelewski Actor et Alij Conc. G. Kociecki Cit. et Alios
Inc. simile ut supra L.
Arestat G. Casimirus Mniszewski

Perfidus Infidelis Moziek Zygmontowicz Actor Conc. G. Hilarium Cywienski Cit. et Alios
Arestat Cittus
Inc. simile L.

Ex eadem B

Gr. Mazowiecy Cges Actor et Alij Cong. Relictae et Nobis Antoniy Zbyszyn-
ski Citat. et alios

In Ct. Cex ad citationem B. quae D. ad dict. et Rx

Arestat Mlis

Ex B

Jdem Actor et Alij Cong. Illustrem Adam Koskowski Canonicum Lute-
ranen. Praepositum Scotatovien. Citat. et alios

In B. D. ad dict. et Rx

Arestat Pauly Zoltowski

Ex B

Jdem Actor contra Gros Wotowskie et alios Citat.

In B. D. ad dict. et Rx

Arestat Joanny Turowski

Ex B

Jdem Actor Cong. NN. Valentinum Starzewski Brzyski Citat.

In simile L. Arestat Valentinus Starzewski et alios

Arestat Mlis Judlis

7 C ex R
G. Mathias Gralia act. et alij Cq. G. Alexandrum Osiecki Cit. et alios
In Ct. ex Remissione B. P. quae D. addit. et R.
Arestat Cittus

1 C L Cassationis Cod. B Gracie medzia
G. Jacobus Gosicki act. et alij Cq. G. Antonium Gosicki Cit. et alios
In C. L. Satisfactionis Contentis Citationis in eadem expressis pro quo res est in instanti sub Poena B. quae D. addit. et R.
Arestat G. Valentinus Brudzienski

Il L. Cas: Cuj
G. Petrus Dobrski act. Cassenc. Conc. Illustrem Admodum Rdum Decanum Raciązien. et G. Simonem Kociecki Citat. Cassanc.
In C. L. cassationis Cujusvis Processus in Negotio vero Principali Evasio Citationis et Causae cum impositione Perpetui Silentij rnc vero indebitae vexae B. quae D. addit. et R.
Arestat Id.

7 C ex Remis: Lu: Ulterior
Gsus Paulus Cywienski act. et alij Conc. G. Albertum Cywinski et alios Citat.
In Ct. ex Remissione L. Ulterioris fortis faciendae executionis pro qua peragenda remittit ad Officium loci Capitaneum reliqua ut in Praeduct.
Arestat Cittus

Perillustris Rndmus Koskowski Canonicus Regularis Lateranensis ad Ebalij Cum G. Mazowiecki ad Ebalios

Jm L. Satisfactionis Contentis Citationis sub in eaq expressis pro quo res est in instanti sub Pœna B. quæ D. addit etc.

Arestat Mlis Judlis.

Jm Josephus Kozłowski Notarius Trris Plocen. ad Cond. P. Paulum Zołtowski B. C. P. citatus

Coram Subdelegato Mlo Stephano Rosciszewski Ensifero Ciechanoviensi In Contumaciam L. Satisfactionis Contt. Citt. in eaq expressis pro quo res est idq in instanti sub P. B. quæ decernitur additur et remittitur.

Stephanus Rosciszewski Subdelegatus.

Arestat Citatus.

Jl L. Sd. Conlit

Successores ad Gsi Andreæ Stawęcki ad Ebalij Con. G. Joannem Stawęcki citat. et alios

Jm L. Satisfactionis Contentis Citationis sub in eaq expressis pro quo res est in instanti sub Pœna B. quæ D. addit etc.

Arestat Mlis Judlis

In Contumaciam

Perillustris Josephus Rykaczewski Præpositus Baboszevien. et alij Contra GG Rogierskie et alios citatos

Jm B. quæ D. addit etc.

Arestat Mlis Judlis

Gen. 2 Ub. Andreas Lepkowski actor et alij Cor. G. Sigismundus Niesułowski Cit. et alios

Inc. B. D. ad dict. et R.

Arestat Cittus

Ub. Nobilis Mathias Kruszewski actor et alij Cor. N. Paulum Zbysierski Cit. et alios

Inc. Sumtis Bannitis

Arestat Cittus

Ub. N. N. Sosinscy Conjuges actor et alij Cor. Nobilis Gadomskie Cit. et alios

Inc. Sumtis Bannitis

Arestat N. Antonius Gadomski

7 ccxx L. Ulberi

G. Paulus Zbysierski actor et alij Cor. G. Petrus Myszkowski Cit. et alios Impugnatores Bd. Brzescie

In 6 d. ex Remissione L. Ulteriori fortis faciendae executionis pro qua peragendae remittitur ad Officium loco Capitaneum.

Arestat G. Joannes Gescicki

Il L levationi in Exemplaris B Cyw Dyn

N Michael Gołkowski ad et alij Cz G Antonius Brudzewski Ad et alios

In C L levationis Summae in Vim Exemptionis Sortis in B Cywino Sibi Condescensionisq de eadem in Praesentia Judicij Competentis pro quibus res est in instanti sub Poena B. quae D. adest et R. reliqua ut in Praedicto.

Arestat Cittus

7 c ex R L Ulteri

N Strzegowski ad et alij Cz GG Przedwojewski Ad et alios ac Impugnatores Br Brzescie

In Ct C ex Remissione L. Ulterioris fortis faciendae Executionis pro qua peragendae remittitur ad Sessionem loci Capitaneum.

Arestat G Joannes Gorcilski

9 C L L S

N Lutkowski ad et alij Cz GG Głazewskie Ad et alios

In C L Solutionis Summae cum Provisione ab eadem proveniente pro qua res est in instanti sub Poena B. quae D. adest et R.

Arestat G Simon Głazewski

Il L Latini

Consors G Valentini Starzewski ad et alij Cz GG Zbyszewskie Ad et alios

In C L Satisfactionis Contentis Citationis suae in eadem expressis pro qua res est in instanti sub Poena B. quae D. adest et R.

Arestat N Casimirus Zbyszewski

Il B
N Ligismundus Niesiołowski act Cz N Adamus Karwowski Cit et alios
Jmc B. P. D. addit et R.
Arestat G Valentinus Brudzienski

Il C Lata L Subd.
Id act et alij Cz G Thomas Maliszewski Cit ad Statuend
Jmc L. Statuitionis Subditi in Textu Citationis expressi pro qua res est in instanti sub Pena B. quod D. addit et R.
Arestat G Paulus Zołtowski

Il B
Id act et alij Cz G G Czachorowski Cit et alios
Jmc B. P. D. addit et R.
Arestat G Josephus Czachorowski

Il B
Id act et alij Cz G Zepkowski Cit et alios
Jmc Limitis B.
Arestat G Paulus Zołtowski

Ex adi L: ultima:

G: Nicolaus Kowalewski B. C. Plocen. Actor et Alij Contra Gros Dzierzanowskie et Komonskie Cit.

Jn R. C. ex adcitatione loco peragendae executione L. ultimarum factis finalis ac indilate faciendae executionis pro qua peragendae remittit ad Sanctum Locum Capitaneum

Arestat G. Paulus Zołtowski

Ex L: Sat. Con. Cit.

Jd. Actor Contra N. N. Brudzinskie et alios Citatos

Jn R. C. ex adcitatione L. Satisfactionis Contentis Citationis suae in eadem expressis pro qua res est in instanti sunt Poena B. quae D. addit et R.

Arestat G. Valentinus Zołtowski

Ex B.

Nlis Rosalia Karwowska Virgo Actor Contra N. N. Goszczynskie Cges Cit. et Alios

Jn C. B. P. D. addit et R.

Arestat Mlis Judlis Wyleżynski

Ex B.

G. Josephus Czachorowski Actor et Alij Con. Dnum Paulum Zbyszynski Cit. et Alios

Jn C. similis Bannitio.

Arestat Cittus

Ex adi L. Solutum

G. Petrus Mystkowski Actor et Alij Conv. Gsos Lassockie Actor et Alios solut.

Jn Ct. ex adiutatione L. Solutionis Summae pro qua res est in instanti sub Poena B. quae D. ad Act. ex R.

Arestat G. Paulus Zołkowski

Ex

Jd. Actor et Alij Conv. G. Franciscum Rogienski Cit. et Alios.

NS

Ex B

G. Jacobus Zbysienski Actor et Alij Conv. Consortem G. Valentini Starczewski Cit. et Alios solut.

Jn C. B. D. ad Act. ex R.

Arestat G. Paulus Zbysienski

Ex B

G. Albertus Wisowaty Actor et Alij Conv. G. G. Korzybskie et Alios Cit. solut.

Jn C. similis Damtio

Arestat G. Valentinus Brudzienski

Solut.

JHB
Jsus Martinus Dobrski actor et Alij Conc. Relict. et Nobis Nicolay Niegorski citat. et Alios

Jmc B. D. ad dict. et R.

Arestat G. Paulus Zitkowski

Solut.

JHB
Jsus Hiacinthus Zochowski actor et Alij Conc. G. G. ~~[illegible]~~ Korzybskie citat. et Alios

Jmc Semitis Banitio

Arestat Id.

Solut.

JHB
Id. actor et Alij Conc. Jsum Petrum Korzybski et Alios citat.

Jmc Semitis Banitio

Arestat Id.

Solut.

JH L. SS Dotalis
Jsus Balthasar Rakowski actor et Alij Conc. G. G. Franciscum et Hiacinthum Zochowskie citat. et Alios

Jmc L. Solutionis Summae Dotalis cum Provisione ab eadem provenientem pro qua res est in instanti sub Poenam B. quae D. ad dict. et R.

Arestat Mbr Judlis

Il L: SS
G: Joannes Rakowski Act. et Alij Conc. G: Laurentium Brudzinski Act. et Alios
In 2 L. Solutionis Summae cum Provisione ab eadem provenientem pro qua res est in instanti sub Poena B que D. ad dictum et R.
Arestat G Valentinus Brudzienski

Il B
G: Alexander Kociecki Act. et Alij Conc. G: Theodorum Modzelewski solut. et Alios Citat.
In C. B. D. ad dictum et R.
Arestat Id

Il B
N Lucas Gorzelycki Act. et Alij Conc. L: Antonium Milewski solut. Citat. et Alios
In C. Similis Banitio
Arestat Id

Il exadi Loco Ultimo p agendae Exc: L: Stmae
Id Act. et Alij Conc. Gsos Zabowskie Citat. et Alios solut.
In 6 C. ex ad citatione loco peragendae executionis L. Ulterioris fortis faciendae executionis pro qua per agendae ad Officium loci Capneum remittit
Arestat Id

G. Antonius Milewski Actor et Alij Conv. Gsum Lucam Goszczycki solut. Cit. et Alios

Jmc B. D. D. addit. et R.

Arestat. G. Josephus Sikorski

JKB

Gsus Antonius Starzenski Actor et Alij Conv. G. Laurentium Zochowski solut. Citat. et Alios

Jmc similis Bannitio

Arestat. G. Andreas Zochowski

JKB

Honestus Albertus dictus Wysocki Actor Conv. G. Joannem Zochowski solut. Cit. et Alios.

Jmc B. D. addit. et R.

Arestat. Id.

JL. SS

G. G. Suwinsky Actor Conv. NN Wirzbickie solut. Cit.

Jmc L. Solutionis Summae, una cum Provisione, ab eadem provisione pro qua res est in instanti sub Poena B. quae D. addit. et R.

Arestat. N. Mathias Wierzbicki

H. L. evictio ab impedimento Juridico 25 Succinskich.

N. N. Wierzbicy Actor Con. G. Albertum Sokolnicki Citat. et Alios

Jm. L. Evictionis ab impedimento Juridico 25 Succinskich pro quo res est in instanti sub Poena B. quae D. addit. et R.

Arestat. Mlis Judlis

H. B. [illegible] reliqua in producto.

N. Lis Joannes Goszczycki Actor et Alij Con. Relictae et Serre. ob. Gi. Joannis Goszczycki Citat. et Alios

Jm. B. P. quae D. addit. et R. reliqua ut in producto

Arestat. Mlis Judlis

Relictae ob. Gi. Joannis Goszczycki Actor et Alij Con. G. Joannem Goszczycki Cit. et Alios

Jm. similis Banitio

Arestat. 2a

M. Rosciszewski Ensifer Terrae Aechanoviensis Actor contra Gdem. Joannem Zaborowski Camerarium Terrae Zawkszen. Cit. et Alios

Jm. 6 H. ex adcitatione L. Satisfactionis Contentis Citationis suae in eadem expressis pro quo res est in instanti sub Poena B. quae D. addit. et R.

Arestat. Mlis Judlis

G. Paulus Strzegowski actor et alij Conc. Gsum Albertum Cywinski actor et alios

In Cl. B. P. quae D. addit et R.

Arestat G. Paulus Zołtowski

Ex L. S. dotali

N. Malisczewski actor et alij Cq. Relictam ob G. Strzeszewski actor et alios

In Cl. ex adiutatione L. Solutionis Summae Dotalis pro qua resert in instanti sub Poena B. quae D. addit et R.

Arestat Mlis Judlis

Ex L. evictionis ab Impedimento Juris

Relicta ob Gsi Joannis Strzeszewski actor et alij Conc. Gsos Goszczynskie Cges Citat et Alios.

In Cl. L. Evictionis ab impedimento Juridico Gsi Malisczewskich pro qua resert in instanti sub Poena B. quae D. addit et R.

Arestat G. Florianus Goscienski

HB

Gsus Thomas Starczewski actor et alij Conc. Gsum Antonium Gadomski Citat et Alios

In Cl. B. quae D. addit et R.

Arestat Cittus

CB
GG Szawłowski et Kaminski ad et alij C G Sobolewski
Ad et alios

Jn C B D. ad dt et R

Arestat Mlis Judlis

IJC et ex adic. L. SS Cum provisione
M. Matthias Szydłowski Judex Trus Zawoskrzenę actor et alij conę
JM. Podolski Capitaneum Rypinenę et alios Citto

Jn CL et ex adcitatione L. Solutionis Summae alterius una
cum Provisione ab eadem provenienę pro qua res est
in instanti sub Poena B. quae D. ad dt et R

Arestat G Paulus Załoga

IC L. Satis. Conten. Cita.
M. Thomas Nowowieski Venator Terrae Vissogrodienę actor et alij
conę GG Zochowskie et alios Citto

Jn C L. Satisfactionis Contentis Citationis suae in
eadem expressis pro qua res est in instanti sub Poena
B. quae D. ad dt et R reliqua ut in Producto.

Arestat G Laurentius Zochowski

IC B.
Jd M. Actor et alij conę GG Maruszewskie Mirzynskie Rako
wski ac alios

Jn C B. D. ad dt et R

Arestat Id

etc

G Urzędowski actor conq. JC LSS Cum prisione famatum Wardakowicz Citto et alios

Jn C L. Solutionis Summae pro qua res est in instanti sub Poena B. quae D. adest et R.

Arestat Mlis Judlis

G Karwowski actor et alij conq. G Martinum Dłużniewski Citto et alios

Jn C. C. et ex adcitatione L. Satisfactionis Contentis Citationis suae in eadem expressis pro qua res est in instanti sub Poena B. quae D. adest et R.

Arestat Mlis Judlis Wyleżynski

G Popowski actor et alij conq. GG Cywinskie et alios Citto

Jn 62 C B. D. adest et R.

Arestat Jd

Jd actor et alij conq. G Andreani Cywinski et Lada ac alios Citto

Jn 62 C Simulis Banitio

Arestat Jd

G Albertus Lokolnicki actor et alij Cassandi Con G Antonius Skarzynski Cit Cassandi

In C. L. Satisfactionis Contentis Citationis in eadem expressis pro quo res est in instanti sub Poena B. quae D. addit et R.

Arestat Mlis Judlis

7 C B P

G Maliszewski actor et alij Con GG Lepkowski et Niezułowski Cit et alius

In 6 L C B P. quae D. addit et R.

Arestat Mlis Judlis

7 C B P

Idem actor et alij Con GG Skarzynski Cit et alius

In 6 L C. similis B.

Arestat G Petrus Głodowski

G Albertus Cywinski actor Cassandi Con G Paulus Cywinski Cit Cassandi

In C. L. cassationis cujusvis Condemnationis ac 6 Lotius processus pro quibus res est in instanti sub Poena B. quae D. addit et R. reliqua ut in Producto

Arestat Cittus

J. C. B. Solut

G Casimirus Kowalski actt et alij cons G Petrum Brudzinski cit ac alios

Jn C B. D. ad dit et R

Arestat Cttus

J. C. B.

G Joannes Zochowski actt et alij cons G. Antonium Storczewski cit et alios

Jn C similis Bannitio

Arestat Cttus

Jn: J. C. B: Solut

G: Josephus Brzechowski actt et alij cons Gsu Joannem Kowalewski et alios cttt

Jn C B. D. ad dit et R

Arestat Mlis Judlis

Jn J C Lucrum Satisfactionis

G: Alexander Osiecki actt et alij cons G: Mathiam Grabia ac alios cttt

Jn C L. Satisfactionis Contentis Citationis sub in eadem expressis pro quo res est in instanti sub Pe na B. quae D. ad dit et R

Arestat Mlis Judlis

7CB
G Klemiecki ad et alij Cor G Stazewski Ad et alios
In Ct C B. D. ad dt et Rx
Arestat Mlis Judlis

G Kowalewski ad et alij Con G Brzechowski et alios
In Ct C B. D. ad dt et Rx
Arestat Jd

7CB
G Michael Lokolnicki ad et alij Cor G Gwinski Ad
In Ct C B. D. ad dt et Rx
Arestat G Balthasar Rakowski

VLSS.
N Drozdowski ad et alij Cor NN Chorzyński Ad et alios
In C L. Solutionis Summae cum Provisione provenire pro gra
res est in instanti sub Pena B. quae D. ad dt et Rx
Arestat Jd

7CB.

P. Valentinus Starczewski Act. et Alij Contra Gsum Franciscum Cywinski Citat. et Alios

In Rel. B. D. addit. et Rx

Arestat Gsus Franciscus Cywinski

7cc ex ad. L. Satisfac. Cit.

Relicta et Succes. Ad. M. Radzyminski Succamerarij Terrae Ciechanen. Act. et Alij Cen. Succres. Ad. M. Elisabethis de Wesle Młocka adict. et Alios

In Rel. et ex adcitatione L. Satisfactionis Contentis Citationis in eadem expressis pro qua res est in instanti sub Poena Banitionis quae D. addit. et Rx

Arestat Mlis Judlis.

Gnficus Franciscus Rosciszewski Judicial. Trns Plocen. Ad. Gsus Casimirus Miszewski Instigator Judicij Trns Plocen. Act. Contra Gsum Clementem Kozłowski ~~Act.~~ Vices Regentem Cren. Plocen. In C. L. Satisfactionis Contentis Citationis suae in eadem expressis pro qua res est in instanti sub Poena B. quae D. addit. et Rx Arestat Valentinus Brudzinski

M. Franciscus Ignatius Rosciszewski Judex Trns Plocen. Act. Contra Conventum Carmelitar. Discalceat. Plonscen. Cit. et Alios Coram Subdelegato Rpsco Stanislao Młodzianowski Camerario Terri Ciechanowie In L. levationis Summae una pro qua res est in instanti sub Poena Banitionis quae D. addit. et Rx

Stanislaus Młodzianowski C. T. Ciechan. Subdelegatus mp

Arestat Jd.

G Paulus 7cB Cywinski ad et alij Cq G Albertum Cywinski Cid et alios
Jn RC B P. B. ad det et Re
Arestat Citatus

G Albertus 7cB Cywinski ad et alij Cq G Paulum Cywinski Cid et alios
Jn RC Banitio similis
Arestat Mlis Judlis

G Simon 7cB Elazewski ad et alij Cq G Klenicwski Cid et alios
Jn RC Banitio similis
Arestat Citatus

G ~~Mathias~~ 7cB Stanislaus Cywinski ad et alij Cq G Michaelem Lokotnicki Cid et alios
Jn RC Banitio similis
Arestat Citatus

L. Franciscus Matawski actor et Alij Conv. S. Petrum Brudzinski citat. et alios

Jn C. B. D. addit. et R.

Arestat Rbis

Franciscus Gulinski actor et alij E. G. Valentinus Storczewski Ad et alios

Jn C. Banitio D. addit. et R.

Arestat Rbis

Institutus Pltus Plocen. actor et Alij Conv. Civitates Plocen. Bilscen. Lipscen. Raciąscen. Plonscen. Ac Jurisdictiones ibid. Commanen. Cit. et alios

Jn C. et ex adcitatione L. Satisfactionis Contentis Citationis sub in casu expressis pro quo res est in instanti sub Poena Banitionis quae D. addit. et R. reliqua est in Praedict.

Arestat Famatus Joannes Sadowski.

Franciscus Ignatius Rościszewski Judex Trnus Pltus Plocen.

Ordo Pœnalium Sub actu Feriæ Quintæ pridie Festi Sanctæ Mariæ Magdalenæ in Anno millesimo Septingentesimo sexagesimo Tertio

R. n. sol. Pœn. 14 mm.
G. Franciscus Roginski actor et alij cons. Gnes Mysłkowskie conjuges citatus et alios
ratione non solutionis Pœnæ 14 mm. Pl. Dem. Judicij sui adjudicatus ad dictum Mtis Judtis, ad Publicandum et Publicatus

R. n. s. Pœnæ 7 mm.
G. Valentinus Strzegowski actor et alij cons. Cæsar. Gnes Mysłkowskie conjuges citatus et alios
ratione non solutionis Septem Marcarum Pol. Dem. Judicij sui adjudicatus ad dictum Mtis Judtis ad Publicandum et publicatus.

Instigator Judicij Pœn. actor cons. G. Alexandrum Osielski citatus et alios
ratione non solutionis Marcarum Pol. et Vadium Dem. Judicij sui adjudicatus ad dictum Mtis Judtis ad publicandum et Publicatus.

Idem actor cons. generos Andream Parentem et Lucam Filium Łepkowskie citatus et alios
ratione non solutionis restantium Duplicis Pœnæ 14 mm. Pl. et medietatis Vadij Capitaneatis simplicis ad dictum Mtis Judtis ad Publicandum et Publicatus.

Idem Instigator Judicij praesens ad. cum Ess. Mystkowskie
citatt. et alios

ratione non solutionis 14 mm PP. Decimo Judicij sui pro
parte Judicij provenientis ad dictum Judicis ad Pu-
blicandum

Ordo Inquisitionum Sub actu Feriae quin-
tae Pridie Festi Sanctae Mariae Magdalenae
AD 1763

G. Albertus Cywienski ad etalij C. G. Paulum Cywienski
Cit. etalius

Actor per N. Albertum Cywinski suo et aliorum actorum nomine pro Citato
per N. Paulum Cywinski suo et aliorum Citatorum nomine pro Judicio
insistendo Decreto anteriori Judicij sui concessae Dila-
tionis Inquisitionis inter Partes prolato addit Partis
Judicis ad Pronuntiandum Super Incorruptionem Te-
stium Juramenti rotham actori, idque in instanti praestitit In-
ducat Testes et Inquisitiones suas Educat.

G. Paulus Cywienski ad etalij C. G. Albertum Cywienski
Cit. etalius

Actor per G. Paulum Cywinski suo et aliorum actorum nomine pro
Citato per G. Albertum Cywinski suo et aliorum Citatorum
nomine pro Judicio insistendo Decreto anteriori Judicij
sui Concessae Dilationis Inquisitionis inter Partes pro-
lato addit Partis Judicis ad Pronuntiandum juramenti
rotham super Incorruptionem Testium Parti actori
idque in instanti praestitit inducat Testes et Inquisitio-
nes suas educat.

G. Albertus Popowski ad etalij C. G. G. Cywien-
ski Cit. etalius

Actor per G. Albertum Popowski suo et aliorum actorum pro Citato per N. Petrum Bru-
dzienski suo et aliorum Citatorum nomine pro insistendo
Decreto anteriori Judicij sui concessae Dilationis In-
quisitionis inter Partes prolato addit Partis Judicis ad
pronuntiandum Super Incorruptionem Testium Jura-
menti rotham actori idque in instanti praestitit Indu-
cat Testes et Inquisitiones suas educat.

G. Albertus Popowski actor etalis Cum G. G. Andrea Cywienski et Lada Cit. etalis

Actor pl. Citta per G. Paulum Zołtowski B. C. P. insistendo Decreto anteriori Judicij sui concessae Dilationis Inquisitionis inter Ptes prolato addit. Mtis Judlis ad Pronuntiandum Super incorruptionem Testium juramenti rotham actor idq in instanti praestitit Inducat Testes et Inquisitiones suas educat

G. Franciscus Cywienski Cit. etalis Cum G. Starczewski Cit. etalis

Actor per G. Franciscum Cywinski suo et alior actor nne pl. Citta per G. Paulum Zołtowski B. C. P. insistendo Decreto anteriori Judicij sui concessae Dilationis Inquisitionis Inter Ptes prolato addit. Mtis Judlis ad Pronuntiandum super Incorruptionem Testium juramenti rotham actor idq in instanti praestitit inducat Testes et Inquisitiones suas educat.

N. Paulus Zbysienski actor etalis Cum N. Mathias Kruszewski Cit. etalis

Actor pl. Citus pl. Judex et insistendo Decreto Judicij concessae Dilationis Inquisitionis inter Ptes prolato addit. Mtis Judlis super Incorruptionem Testium ad Pronuntiandum Juramenti rotham Parti actor idq in instanti praestitit inducat Testes et Inquisitiones suas educat

N. Maliszewski actor etalis Cum N. N. Zepkowski Cit. etalis

Actor per G. Thomam Maliszewski suo et alior actor nne pl. Citta per N. Paulum Zbysienski Judex insistendo Decreto anteriori Judicij concessae Dilationis Inquisitionis inter Ptes prolato addit. Mtis Judlis ad Pronuntiandum Super Incorruptionem Testium juramenti rotham Parti actor idq in instanti praestitit inducat Testes et Inquisitiones suas educat.

G. Thomas Maliszewski ad et alij C. G. Skarzynski
Ad et alios

Actor per G. Christophorum Grabski suo et G. Thomae Maliszewski ptr. Citta per G. Valentinum Brudzienski Judm. insistendo Decreto anteriori Judicij sui concessae Dilationis Inquisitionis inter Ptes prolato addit. mlis Judlis ad Pronuntiandum Super Incorruptionem Testium Juramenti rotham idq in instanti praestitit inducat Testes et Inquisitiones suas educat.

G. Paulus Strzegowski ad et alij C. N. Albertum Cywinski
Ad et alios

Actor per G. Paulum Strzegowski suo et aliorum Actor nne ptr. Citta per G. Paulum Zoltowski Judm. insistendo Decreto anteriori Judicij sui Concessae Dilationis Inquisitionis Inter Ptes prolato addit. mlis Judlis Super Incorruptionem Testium Juramenti rotham Parti actor idq in instanti praestitit Inducat Testes et Inquisitiones suas educat.

G. Michael Sokolnicki ad et alij C. G. Stanislaum Cywinski
Ad

Actor ptr. Citta per G. Adamum Sieleski Judm. insistendo Decreto anteriori Judicij sui concessae Dilationis Inquisitionis inter Ptes prolato addit. mlis Judlis ad Pronuntiandum Super Incorruptionem Testium juramenti rotham Parti actor idq in instanti praestitit Inducat Testes et Inquisitiones suas educat.

G. Valentinus Starczewski ad et alij Conc. L. Franciscum Cywinski Citato et alios.

Actor per G. Valentinum Starczewski suo et aliorum actor nne ptr. Citta per G. Paulum Zoltowski R.C.P. Judm. insistendo Decreto anteriori Judicij sui concessae Dilationis Inquisitionis inter Ptes prolato addit. mlis Judlis ad Pronuntiandum Super Incorruptionem Testium juramenti rotham actor idq in instanti praestitit inducat Testes et Inquisitiones suas educat.

G. Josephus Brzechowski ad etatis G. SS. Kowalewskie
Cit. et alios

Actor per G. Josephum Brzechowski suo et aliorum actorum nomine pro Citto per N. Joannem Kowalewski suo et aliorum Cittorum nomine pro insistendo Decreto anteriori Judicij sui Concessae Dilationis Inquisitionis inter Partes prolato addit Partis Judicis ad pronuntiandum Super Incorruptionem Testium juramenti wtham idque in instanti praestitit Inducat Testes et Inquisitiones suas educat.

G. Joannes Kowalewski ad etatis G. SS. Brzechowskie
Et alios

Actor pro Citto per G. Josephum Brzechowski suo et aliorum Cittorum nomine pro insistendo Decreto anteriori Judicij sui Concessae Dilationis Inquisitionis Inter Partes prolato addit Partis Judicis ad pronuntiandum Super Incorruptionem Testium juramenti wtham Parti actori idque in instanti praestitit Inducat Testes et Inquisitiones suas educat.

G. Joannes Klewiewski ad etatis Cong. G. Simonem Glazewski
Citto et alios

Actor per N. Joannem Klewiewski Maritum suo et Consortis suae nomine pro Cittus pro insistendo Decreto anteriori Judicij sui Concessae Dilationis Inquisitionis inter Partes prolato addit Partis Judicis ad pronuntiandum Super Incorruptionem Testium juramenti wtham Cui actori idque in instanti praestitit inducat Testes et Inquisitiones suas educat. induxit et educit H

G. Simon Glazewski ad Cong. Gnum Joannem Klewiewski Citto et alios

Actor pro Citto per G. Paulum Zoltowski insistendo Decreto anteriori Judicij sui concessae Dilationis Inquisitionis inter Partes prolato addit Partis Judicis ad pronuntiandum Super Incorruptionem Testium juramenti wtham idque in instanti praestitit Inducat Testes et Inquisitiones suas educat. induxit et educit H

G. Sigismundus Nieszułowski actor et alij conc. Gsos Lep-
kowskie citat et alios

Actor per G. Sigismundum Nieszułowski suo et aliorum
actorum nomine pr. Citato per G. Andream Lepkowski suo et Fi-
lij suo et Filij sui nomine pr. insistendo Decreto anteriori
Judicij sui concessae Dilationis Inquisitionis ad Actorum Judicij
ad Pronuntiandum Super Incorruptionem Testium juramenti
nothem actori idque in instanti praestitit inducat Testes et Inqui-
sitiones suas educat.

G. Mathaeus Jarlucki actor et alij conc. H. Jacobum
Jasinski ac alios citat

G. Franciscus Cywinski actor et alij conc. G. Valentinum Star-
czewski citat et alios

G. G. Mazowieccy actor et alij conc. Perillustrem Admodum Rmum
Koskowski Canonicum Lateranensem Praepositum Skołato-
riensem citat et alios.

Actor per G. Antonium Mazowiecki Maritum suo et Con-
sortis suae nomine pr. Citata per Perillustrem Admodum Valen-
tinum Koskowski Canonicum Regularem Lateranensem
Praepositum Skołatoriensem suo et aliorum Citatorum nomine pr. compa-
rentem Eorum adinvento Partibus ulterius procedere mandat.
in Procedendo ulterioribus Controversijs Partium exauditis
Causam eandem ad Inscriptionem originalem Perillustris
Rdi Canonici Lateranensis Praepositi Skołatoriensis sive coruncti
Gsorum Mazowieckich longum in Regestris judicibus prae-
sentem pendentem remittit judicandam etc.

Causa ex Aresto Sub Actu Feriae Quintae pridie Festi Sanctae Mariae Magdalenae proxima Anno Dni 1763tio

M. Grabski Subjudicialis Terrae Vissogrodiensis Actor et Alij Conjunctos Miętkiewicze Citatus et Alios

Actor pl. Citatus simul et actus per Ctamatos Stanislaum et Joannem Miłkiewicze suis et aliorum Citatorum et actorum nomine pl. Judicans Ctamatus Adamus Barcinski Proconsul Civitatis Plonsensis pl. Suo et Totius Civitatis Plonsensis Serae Regiae Mtis nomine pl. Judm Remissionem ab Officio Burgrabiali Crenae Plonensis executoriali ex Ctundo Civitatis Plonski ad Judm praesens facta resolvendo tum adcitationem Ctamatorum Miętkiewiczow ad Jus Judm edita Decidendo Controversijs Partium exauditis Terreni Partes utrasque tam Mfcum Grabski Subjudicialis Terrae Vissogrodiensis reponere Inquisitiones in anterioribus Judijs suis per Judm praesens reseratas et Eiusdem Parti actae denuo ad finalem Causae praesentis Decisionem obsigillatas et extraditas quam Ctamatos Miętkiewicze noviter in antecactis Judijs eductas Judm censet idque in instanti Tamen reposuerunt Ideo Satisfactione Sententiae Judicij sui in praemissis adinventa ad Lectionem Carum repositarum per utramque Ptem Inquisitionum condescendit. Quibus lectis maturoque Libramine Judicij sui perpensis. Quandoquidem tam ex Eisdem Ctamatorum Miętkiewiczow in emundationem causatae profugationis Subditorum eductis quam Mfci Grabski anterius repositis Inquisitionibus unanimiter ac Concordanter per recognitiones juratorias Testium lucide constat. Ob Ctamatos Simonem Miętkiewicz Civem Plonsensem Subditos de Bonis Sarnowo Mfci Grabski haereditarijs Scripto certo manuali in Anno 1756to per eundem Ob ac nunc superstites Citatos Etiam Miętkiewicze in ordine extraditionis de rempus specificatos ac Decreto anteriori Judicij sui Ctae 2da pt Ctm Ssmae et Individuae Trinitatis in anno 1759no Inter Ptes Eadem lato Statui demandatos malevolo animo eduxisse, Inventaria nonnulla a profugis coemisse nonnulla, vero ad Bona Lisowo, alia vero ad Bona Dalanowo appulisse. Seiq in praemissa profugatione tam Suprascriptae Inquisitiones utriusque Partis quam praerecensitum Scriptum

Jus

manuale in bonificationem ejusdem Damni actori dato
Cosae Stamatos Mietkiewicze Citatos Demonstrant eiden-
tes esse reos Proinde Judicium Decretis Poenis Contra-
ventionis anteriori Decreto Judicij sui infradecisis nem-
pe Duplici Poena 14 mm PP. Pacti inferius pro Trno
designandae Judicio vero per medium insistanti sub
Poena Banitionis ex rgo Poenalium publicandae Sol-
vendae Pro loco Satisfactionis eidem Decreto injunctae
Statutionis Subditorum attento certo Pactis Citatae Te-
stimonio manuali per admodum Rdum Joannem Po-
chminski Parochum Ecclesiae in Kiezuic sub die
16 9bris in anno 1757mo quandam investigationem et
Curandae Eorundem Subditorum Conductionem enarrante
alijsque rationibus in Judicium suum inductis conside-
ratis admissibiles Cosae Citatos Mietkiewicze Super
Impossibilem Copiam Statutionis Subditorum pro-
fugorum ad Evasionem piratoriam adinvenit, Sta-
tuitque Judicium Quatenus Tis Citati evadant in eam
Juramenti rotham prout Subditos pro quorum
Pars actio, conductione ac extraditione agit ullo modo conducere
nec aliquomodo statuere valent, nec de Tisque pro-
fugis ubinam commorantur sciunt et notitiam ha-
bent idque in instanti et additis Mtis Judtis ad Pro-
nuntiandae Juramenti rotham praestiterunt ro-
tha per suprascriptam per Judicium ipsis deprompta Qua Com-
probatione attenta Cosae Citatos Mietkiewicze ab
Onere ulterioris Statutionis praetensae Judicium Li-
beros facit et Pronuntiat Nihilominus Studendo
Justitiae in Satisfactionem praerecensiti Scripti
ut praemissum est manualis in recompensam
LL. Andreae Mariannae Conjugum Parentum Sar-
torum, Stephani Nicolai Josephi Filiorum atque Pau-
li de Bonis Sarnowo Subditorum profugorum et per
Citatos educti Taxam eorum ad Mentem Legis in unam
efficientem Marcas Quinquaginta Polonicales, tum
Seorsim pro Carentia Laborum Marcas Centumitiae
Polonicales Solvendas Judicium adinvenit. Decernendae

Quatenus

Quingentas

Quatenus Suprascripti Stanislaus et Joannes Mielscienscie Stati pretactas Marcas Quingentas quingentina Polg pro Quota Subditorum admini-tam tum pro Carentia Laborum Marcas Centum alg suprascriptam Penam Dupli cum 14 mnd. pro Contravent[ione] supra expressa Decig in Substantione Condemnationis sui in Judicijs suis Quasi pt Dominicam Judicia Quadem in anno proxime Superio 17 Cubo Superattis obtentis Penam Dupli cum 14 mnd. Parti Judicii vero per medium Parti omnes Casy Marcas admivertas in pro Quota ad pt Quam S. Michaelis Archangeli in anno presenti Curam Officii et actus Civi Decem sub Pena Banditionis in Casu Contravent[ionis] vica Manifestationem faciendi Contravent[ionis] vica Manifestationem faciendi Judicio Sedenti et vocati et vocaliter enumerent. Obligandi Civ actores Subditos in Quibus Lucta pro Civ Pena 3 mnd. Parti in Quam et sub regore suprascripti Judicii vero totius in initanti Substituti Subjudicii Quam Officium Civitatem Quas bonas unam Civ. At extremum pro interesse Quas bonas unam gationem Supradictorum Subditorum exhibitam, alteram vero Quamdo de similibus Civitatem Quarentias ad officiorum Quarentum pro Civitatem Quarentias Civitatem Quarentias Civitatem Quarentias

in Malachowo Sokolnicki Tribunus Plocen. Albertus Ubysz Versatoriae Plocen. Tutores suis et Suprascriptorum Officiorum Judicentium Actorum nnibus plr. Judicium Trnum Partis actae pro relevatione Decreti Condescensorialis in Stundo Bonor. Brzesciae per Officium Camerariale Trre Plocen. prolatae suum ad Judm edito Decidendo Controversiis Partium exauditis Quantum Spectat resolutionem rerum mobilium tam Gsae Catharinae Morynowna et G. Francisci Brzeski Relictae Contis viduae propriarum qm Testamento ultimae Voluntatis et ejusdem Mariti dispositarum, regestro saeculari conscriptae non integraliter prout pactae Stem abjicitur extraditarum Siquidem eaque Pars actae ultra restitutae et ac si deterioratas plurimas res mobiles ad actae pertinentes per Cittum Gsum Paulum Brzeski habere allegat. Decretumque mentionatum Condescensoriale sine praecedente Super realitatem comportationis praemissarum rerum juratoria comprobatione intercessisse elicitur Ex circa studendo Justitiae Sententiat Judicium Quatenus G. Paulus Brzeski Cittus juret in eam Juramenti rotham prout nullas alias res Gsae Brzeska viduae proprias ad extradendum restavit, exinde ad sufficientiorem earum comportationem non tenetur tum prout Suprascriptas res mobiles Cittae restitutas et per Decretum Condescensoriale decisas non deterioravit exinde ad ullam recompensam alicujus Damni actrici praestandae debetur et ad Dtum Judtis ad pronuntiandum juramenti rotham idque in instanti praestitit rotha suprascripta per Judm ipsi deprompta qua comprobatione attenta Eundem Cittum Gsum Brzeski a quavis hac in Cathegoria impetitione Liberum facit et pronuntiat. Nihilominus Cathegoriam respectu Summae Ducentorum Triginta Septem Florenorum grossorum Viginti Septem Polonicorum nec non Aureum Nummum unum et Imperialem in Valore reducto pro tam viginti Tyne et Sextarij unius pro Siligine Triginta octo Coretorum et mensuris tribus fatis et G. Francisci Brzeski sterilibus fatis de

esi

Jus

derelicto in Judicio praesens introductam adquem nam Summa praetacta Decreto Condescensoriali determinata verius ac justius regulari debeat introductam Eandem sapiendo quoniam Summae per Testamentariam Dispositionem ad suprascripti Gnosi Francisci Brzeski Summae tam ex rebus mobilibus, Inventarijs quam Crescentijs quae congregarentur in Suffragium animae ejus Dispositae esse palpantur Idcirco insistendo Eius Dispositioni Testamentariae meliorata Sententia Judicij Condescensorialis Camerariatus praetactam Summam restantem Ducentorum Triginta Septem flor. grossorum viginti Septem Polon. nec non aureum nummum et Imperialem ad quotam viginti Thyn. et Sextarium unum computatam non alio modo veluti in Suffragium animae ad Testatoris applicandam et Convertendam Judicium praecipit et demandat Decernendo Quatenus pro absolvendis Missis in Suffragium animae ad Suprascripti G. Francisci Brzeski applicandis eadem Relicta ad G. Brzeski Consors indua praerecensitam restantem Summam in et pro Feria 2da post Festum S. Bartholomaei Apli in anno praesenti Coram Officio et Actis Crenae Plocensis sub Poena Banitionis in Mis in Casu Contraventionis circa manifestationem per quemque Executorem Testamenti etiam unum Officium Executorem sive Successorem Cit. G. Brzeski faciendi publicandi Conventui Plocensi Ordinis S. Dominici ad Officiosam quietationem sine quibuscis Juris Diffugijs et Protellationibus solvat et realiter enumeret Quita Poena 3 mm PP. per Cit. Parti in Termino et sub rigore suprascripti Judicio vero totius in instanti solvendi. Praetensionem vero Partis actae ex re Proventus et accrescentiae à Vacca nuncupata Krakowska per Cit. actrici acceptae et tempore Condescensionis in Bonis Brzesciae agitatae pro annis duobus provenientis Decidendo Judicium ex moderamine quotam viginti quinque Thyn. in Bonificationem praemissae praetensionis adinvenit et decernit Quatenus Eandem quotam viginti quinque Thyn. Cittus G. Paulus Brzeski Eius actrici Coram Iisdem Actis Crenae Plocensis sub simili rigore in Casu Contraventionis in Mis extendendo solvat et enumeret. Et etiam ad manualem quietationem.

reliquas autem Dilationes videlicet Octo Dierum Vacationem et Visitationem alias gratam gratuitam et pro Deliberatis Causibus ad minimum per Dominum Principem concessas Dominis Camerariis et Consiliariis Camere supplicando Condescensionis comportare et restituere et extradare Subditos Dominationis Status omnes tenebitur. In Ceteris autem Causis Appellationis approbata Sententia Dominum Camerarium Dominum Stevenz Standum Eius Pronunciatis Judicium adivent, et in Satisfactionem ejusdem Decreti Condescensionis in Actorata attentatarum Violentiarum pro rata Summe Condescensionis in Bonis Succumbentis Partis Effectum Juvinde in Ordine instrumenti Peragendum necessariam esse Denuo Limitata Summa Sortita Dominum Camerarium Dominum Stevenz Duo vel ad quorum Camerarium Dominum Stevenz Duos Dominos ubi Res unius ubi Duo absentia non obstante Citatis unius ubi Duo absentia non obstante Citatis Tempore Precii tempestive se adventa Judicij Eius faciendi Assistentia in Bonis Duum Succumbentium Bonorum Partium vendendi adimendi Quid Judicium mutuo Partium Sumpta Condescensionum de Violentijs, Damnis ac alijs Rebus suis Pretensionibus quelibet Spiratorijs expediendi Negotia in nibus in Stedem Judicem Executores Commissarij Causis presentibus Litem Litem Litigantijs Causis mediantibus Litem Litem et Litigantijs Causis Dominum Stes Parere et quelibet Judicij Decisionibus illo in Bonis Quod Dispositis Stes Contravenire Subtrahere Debebunt ac teneburt Lucta Bona Juvinde Peragenda Stem Stes Pronunciatis Stem Stes Judicium Stem Stes Judicium Stem Stes Judicium

Jus Kijanski Vexillifer Cohortis Leviatae Sere Regis Matthiae ad
Stolj contra Wlem Urzędowski Citatu & Alios

Acta per Stephanum Ludovicum Kijanski Cohortis Leviatae Illmo
Principis Subcancellarij Capitanej Nowogrodens Vexilliferum
suum et adversum ad infrascripta Acta simul et ad per Joannem
Chmurski Nobl. Judm Terrae Lantzkoronen. suum ad Judm ed.
Deinde per ad actoratum ipsius Kijanski et ejus Advocatorum
Wlli Urzędowski per extradationem Ejusdem Instituendum
Deinde Sententiat Judm Locatenens Actus Wlis Anto-
nius Urzędowski Eundem Ejusdem protextu Vexationis
nis sibi protensae Summe octoginta quatuor Kopas
per servitia ejus modo Civitatis compascuae et videlicet
per primum quidem agnoscunt arendam Stamatio Stranieur
Wandaskiewicz famulo ipsius Kijanski ac ejusdem Parti
ad Durantibus Judicijs suis sub Poena Damnationis in
Casu Contraventionis in Determinis eorundem Judicijs
publicandi extradandi et restituendi Lucta per Eundem
Dnum Nobl. Partis in Terris citra extradationem Ejusdem
sub simili rigore Judiciorum totiens instanti solvendi
Wlli Antonius quidam Ipse Wlis Urzędowski eandem quo-
tam octoginta quatuor Kopas nuntiam judicii ejusdem
potuis violenti modo per interceptionem Ejusdem vindi-
casse videtur Judicia Punibili eadem inventa Salvat
per ejus mali causa Poenam 24 marcarum Partis per Terris
et sub simili rigore ut premissum est Judicium vero
per medium sub servitio Poena Damnationis ex
rigore Decretorum publicandi Terris quo ad Praeten-
sam quotam octoginta quatuor Kopas per Eundem
per Stamatum Wandaskiewicz à Wlli Urzędowski me
do Civitate constitutam Signis Ipse Ejusdem breci post
Divinationem tempore per matercum Dominum
Juste absentis per Partes agnoscitur Deinde Ca-
tuto adhuc absentio Damni attento nunquam Praetian-
tigue per eadem Ejusdem Judicio per Actum executo
nempe quatuor et semi unius hungarici cadem
Wlem Urzędowski contentandum Judm statuit
et Decernit Locatenens Supra scriptus Stamatus
Wandaskiewicz Supra scriptus Semi quinque aureos hungari-
cales per Judm ad inventum similiter Juvanes

Judicijs suis

& moneta currenti

Ad actoni sibi Ursz Jourschi Salvat et realiter Lucia per
Cancz Et. Vandatiencz Pena Dimidij Parti Judicij
vem totali in instanti facturus promissa sub Pena
Dantionis in libris in Casu Contraventionis eti-
am et regio Venetium publicanda decreti presenz
vigore Et etiam ad manumbem gri Actionem

Pro Dominicus Portoschi ad ea Pro Adamum Dobrschi
Actor ibi. Citatus ibi. Judex Utrum Partes ad Presentem
Controversy Partium examinatis Inquirem Citum Jum
Adamum Dobrschi ad Evasionem juratam si cum
Juramenti vitium prout resignationem super Eum
Mathiam Petrzak in Servitii ejus ad actorem existen
rem gnosendam non asseveraverat Summaria Cita-
cionis Et Depositionum Jus Dominum Laboratorium
et Segetes varij grani tum Denig res varias rege-
stro Jdorsiw per ad Stem consignato Specifica
tus ab actore servatam et acceptas easdem res non mo
tivo offerendo resignationis Donationis verum
multis contractus et ac mandatas ac esse erat
et Jta Summam Citationis Et Depositionum allegat
Actori restituit eandem ad Presentem Impraesarum
Donationem non tenetur et ad Ita Sub Citato ibi
Judicij Civ Pariter ad Pronunciandum Judicamen-
ti vitium Et in instanti Et Cum Pro Citatus
Promissum juramentum ad quod se tradevat, exhibere-
[illegible] Summam superius Specificat
res non nullas regio Pro ad Parentas in Vini Do-
nationis ejus Super eam Subditum resignasse
ipse Pro mise ad a Jus Scholarchi ac esperat. Judex agno-
vit Pro inde eum a Testem in Promissis Audere
videtur Pro inibi Citato ejus Adamo Dobrschi Sol
vat Pro ejus mandato Sub Pena Dupli cum 14.
Mensis Partis ibi et Pro Crastino Et S. Laurentij mar-
tyris ibi anno presenz Coram Officio et actis Cancz Sto.
cancz Sub Pena Dantionis in libris ibi Casu Contra-
ventionis ejica Manifestationem fuisse Publicandi
et iam ad manumbem ejus Actionem Judicij Pro medio
instanti una cum quita Pro adragenta Plicum Dupli Pro
Obligione hypothecali bonorum Corporalium Actoris rebus in rege-
stro Specificatis per Ipsum ac Citatum Judicium inspectam Sigue quita Acto
ragenta Plicum Specificata agnoscit Salvat et realiter enumerat
Lucia per Ipsum Pena Dimidium Et. Pro rogatum

Cancellaria Jus Ecclesiasticum

Jus Franciscus Ujazdowski Acta et Alij Coram D. Petrum Mystkowski

Citati et Alios

Acta per D. Franciscum Ujazdowski Capellarium Ecclesiae Cracoviensis et aliorum actorum nunc plus. Citta per Dnum Petrum Mystkowski Maritum suae et Consortis suae nunc plus. Judicium Actoris Partis ad Deffendendum ad effectationem Partis Citte Datur Dilatio ad meminenta Causam prosequendi impugnandum et Responsionem &c.

D. Szymanski ad Citati. D. D. Simonem Konczichi Ecclesiae Cracoviensis

Actores simul et Citta per M. Thomam Szymanski Citatus simul et alter Jus Simon Konczichi plus Judicium Partis ad Deffendendum Controversiae Partium exauditis Decernit Judicium Quatenus Citatus Jus Simon Konczichi gestam gradrugintam Thynnarum Valeae ad Terrestrum abacta et huic ex occasione Citti exhibita per Judicium suum moderatam in et pro Camera Ecclesiae S. Laurentij Martyris in anno presenti ad festum S. Laurentij Martyris in anno presenti ad Judicium etiam ad manutenendum quietationem Subditorum Dominis in casu Contraventionis eorum officiorum et Actis Terrae Cracoviensis manifestationem faciendum Cracoviensis Publicandum Salvat et realiter enumerat Citta eundem Publicandum per Sid Partem in Terris et sub rigore Poenae Oppositi per Sid Partem in Terris et sub rigore Poenae praesentis Judicium vero tutius pro instanti salvendum

D. Maliszewski ad Citati. D. D. Leptowski et Nowicki Citi et alios

Actores per M. Thomam Maliszewski suae et aliorum ad nunc plus. Citta per procuratorem D. Andream Lebkowski suae et D. Andream Lebkowski Citij sui nunc plus. pro interesse D. Sigismundi Kesalowski Citti per se plus. comparent respondent Stes Inquisitiones suae in Judicium eductas Judicium est ijdem instanti et primam Partem Actoreae suae Inquisitiones respondit Citta vero Pars Citij suae non deduxit unde Citi Inquisitioni per Actorem eductae se subjicit et exhibit Diffinitionem Causae presentis exposcit Deinde Satisfactione in praemissis adinventa ad Actionem earum respondent suae in Judicio Inquisitionum condescendit, Duobus Testibus et per singula Puncta diligenter examinatis Decretum est Judicium suae constat Citatum Nicolaum Lebkowski associato sibi tutoris ad praesentem Lucianum Lebkowski Mystkowski famulo Patris Andreae Lebkowski in

una

Villa Vienlica commanentes sub tempus noctis se-
crete ad Granariam Jneri Ehrne Matiszeurki vicini ma
Dervi autoris, unde ante desiderio advenisse, Ibidem re-
Pertum cum variis rebus ac parata Pecunia Seri-
um Abstulisse, reclusoq; ejus Pecuniam in quantitate
tamen Certibus ignotam, Vestium Duo Paria, Pan-
num pro veste Superi nuncupatum empturum pro Cultum
valoris Florenos Novem Septem tadande absq; res
Ibidem Presentas fuerit modo praedictis, et cum
Juxtebus ac Summa Alicite Lucratis pro fugasse, Post
hec Ag Causatum Premissum Damnum brevi tem-
poris Spatio Jnter Secundum Resurrectionis Su-
Prasen Ibi Mystkwarki Stanuli dominum extra-
dere sue Propria injuria Eandem Mst. Lebkwarki
et Mystkwarki invenisse, et Summam per Jpsum pa-
tos absatam recepisse Enimvero eandem ejusdem
actori non restituisse, ex alijs quoq; rebus Jpsum et
Jpsum Maliszeurki Damnum ad in Partes non nullas
ultra Dispersas, res Criminatoribus nosq; relatu esse
Denig et praecensetis Jnjuriis Actoribus ligat. Jpsum
Andream Lebkwarki Parentem ad attentandas Lis
in Perenne actoris Vententis Jpsum Lubwarki Con-
sortis sue Parentem Sug Gisse et Submissa ejus-
se actorem eundem aliquando desisse et desta-
rasse, Quin Judex Studende Justitiae Rem Ebtius
Juxta Citatis Jpsis Lebkwarki Parente et Ebtio ad-
inventis Licet majores ac Seniores Jpsi St. Lucas
Lebkwarki Praemonuerit Denas habita tamen
ratione Juventutis ejus ad minores eundes eundem
de Clutum Carni Bloeny inferierem in et pro Eten
do pto Etum St Bartholomej Apti in anno presen
ipsi Jngrediantur Candem Sessionem Curricam et
quod J. Andreas Parens pro Etes Dies Ebtius
vero St Lucas Lebkwarki per Duodecem Septi
manas continuent et capiant nec non in egressu
de Curri et quod Parens Duplicem Denam 14 mm St.
Ebtius vero St. Lucas Lebkwarki Denam Quadru-
plicem Denam 14 mm St. Parti in Etum supra
Denotatus pro Ebtii intercedendo Parens sem

Supra scriptum sub Pena Bannitionis in Bona in Casu Contra-
ventionis tam que non ad Sessionem Curricam quam ver
Sabbatinam neque Mandat coram Officio et actis Capitanei Loci
Subscripti Judicium vero per medium ejusdem instanti sub
Secretia Pena Bannitionis ex virtute Statutorum pu-
blicorum Solvant et enumerent. Jam vero Jurati Sigismun-
dus Kesselovski comparuit et quantam Summam à
Supra scripto R.P. Luca Lebkowski et Capitulo nomine Myst.
Scholastici post Factum ingressum suum opus assigni-
catibus recepserat et quantum pro gratione inda-
gando Costus pro expensis ex eadem Summa evin ga-
verat et ad dictum suum Judicii ad prementiandum
Juramenti motum ibidem instanti Stanek Sigismundi
Partes loco expleti Juramenti pro quota quadragin-
ta Sex Etyny Semptis expensis Judicis secum composu-
erunt Proinde Standum erat Partium Judicii Conventio-
ni Judex advenit et Decernit Quatenus Supra scripti
Dñus Kesselovski pretactam quotam quadragenta
Sex Etyny combinatam in et pro Supra scripto egres-
sus de Curri Crem coram Judicii Capitanei Loci sub
Pena Bannitionis in Bona in Casu Contraventionis eius-
de Manifestationem faciendo Publicandi Solvat et
enumeret. Quita Pena Dominus P. per Eid Parti in Crem
et sub Virore Supra scripto Judicii vero Solutis instanti
sub Simili Virore ex virtute Statutum extendendo. Ver
Denig Specified Separatas ultra extradatas res re-
gestas Specificatas, cum Damna in Segetibus Ca-
sualiter Jugeribus Scindas deducta computo et Juris sta-
tuti actor Valorem Carendae Damnum jux-
ta suas Visiones in Sepreng Judicis sui pro
Computatione vel non Judicium Decernet id quod
Juris et Justitiae erit Ulterius Subtatione vero Cen-
sum natalitiis in Judicis sui hui in Prongow Ba sta
pro Dominicam Judicia Gradum in anno 1762do
ex Parte Georgii Matiszewski Supra S. Luca
Lebkowski Eid coram hac in Causa obtento Solvat
Is Citatus S. Lucas Lebkowski vero pro eod Parens
S. Andreas Lebkowski Penam Duplicem 14mm.
P.P. Parti in Crem et sub Virore Superius assignato
Judicii vero per medium instanti sub Secretia
Pena Bannitionis ex virtute Statutum publicandi

DD Brzechowscy Congeſ acta et alij cum DD Korwalewscie Litteras et alios
Acta simile et Litteras
Acta, per Jo. Josephum Brzechowski maritum suu et Compar
tis subscripta acta simile et eid nñe ptis. Citta simile et acta
per M. Joannem Korwalewski suu et alios acta et acta nñe
Pñtr. Comparent Utrinq; Partes utraq; Ingressiones iuxta
suu coram Judicio eductas reponere Judicq; ens et Dñi instanti
et gravamen Earum in actoritatibus suis eductas respexerunt
Deinde Satisfactione in premissis adhibenta ad Lectio-
nem earundem Ingressionum condescendit Duobus lectis ma-
turaq; Debitaq; tractatis et examinatis Cira Der ad
Actoratum Earum Brzechowskich Conjugum contra Der
Korwalewskie promotum Signum ex Eadem Ingressio-
nibus Deductum est Pro Laurentium Parentem Ste-
phanum et Albertum Fratres Korwalewskie et Fratis Jo-
rum Brzechowskich promptis Steni contradictor
Anno tempore collapse, circaq; Alle Actionem eandem
de se opponentem Eum Brzechowski contempta esse
et Diffamasse, in Duellum Lege prohibitum provo-
case. Damna in Lectis, et Deductis suis asignando in-
stulisse, Cum Summam grave centum Dyngpret
asignavit ejusmodi Lites omnes in Successores
Brzechowianes exorta. Der Brzechowski Privignes de-
bitam apud Eundem et Actum Pñ Korwalewski
bus Jus Actis Pñbis Korwalewskie Parente et
Fratis Decernit Judex Decretum pro Suprascriptis Vi-
centijs Superius Specificatis Damnum Earum in Sti
Stephani et pro Stena ad festum Stñ S. Michaelis Ar-
changeli in anno presenti ingrediendum Pñ Laurent
tius Korwalewski Parens quem magis ingressiones
Ingressiones ingrediat Eandem Sessionem Dur-
ari cum per Spatium Dierum 14 ierunt continuet et ex-
pleat nec non in egressu de Curia Penam triplicem
14 marcarum Partis in Stna suprascripti egressus sub
Pena Banitionis in Civili in casu Contraventionis
circa manifestationem faciendi Publicanes Judi-
cio vero per medium in instanti sub decretio
ngorie extorqendi Penarium extendendo Solvat etcra.
Ster enumeret, Summamq; grave Centum Dyng Ingres-
sionibus explanatam tamen utrum per Eid mutuo
attractam seu grauato Jure suo sicut originaliter

ex

ca Sweidentia gradi non distinctam nec Jure Ingressi-
bus sufficienter probatam pro ut in ipsi Judicij
sui informatione Jpse Szowalewski ut plenius ex-
ens Eandem Summam preces Compensationis jura
tenus in Segregy Judicij sui Demonstrat. Port-
gue Demonstrationem Sed non Judex Decernat id
qd Juris et Justitiæ erit &c. Decisa cor[pus] actoratus
Sorum Brzechowskich. Conversa actoratum Jorum
Szowalskich contra Eosdem et Jpse Brzechowskie Jni-
stitutb Respondente Quandoquidem Judex sua sucultenter
constat. de Matthiam Zochowski primevum Mari-
tum Jpse Brzechowska agros suos in Pomis Zochowe
sitos Ad insinuandas Segetes Jpse Szowalskie Sa-
renti concessisse, ac post impertabis et inductis Jpse
reiteratis Jpse primo Zochowski ad presens rebellis
Valis, Ex adverso Mariti Jpsum Brzechowski Su-
prascriptas per Jpsum Szowalski inductas Insinua-
tiones et in majori Parte Jemetes colligere De-
negasse, Casq cum Jpso Zochowski Procigne sue
et Examine de nne et Agnomine ignoto Jam paratas colle
Eas Segetes proprio authoritate accepisse, reli-
qs easq insinuare demandasse, Bovem Laboratem
ad Storestam ejus advenientem Case concitasse ed,
eodemq Canis terrore per irruentem eum impe-
tum in Pabio se se transfixisse, Bovem Porcum
Jpsi Szowalski proprium per Jpsum Brzechowski
transfixum fuisse Unde Summabili cor[pus] Jpso Brze
chowski separata Decernit Judex Quatenus Supra.
cuius Jpse Brzechowski Bos ejus malo auxe
Solvat Penam Dupli cum 14ma mtis Parti pro
Erario ut premissum est et sub diminutione curam
Fidejussionis extendendo Judicio vero per medium
inscripti sub Pena Banitionis et ergyd De-
nationem publicandi. Quantum autem ex Decla-
ratione transfixionis Bovis et Porcipsi Szowa-
lesrki Damni sibi inferti Laborem pro Tri
Salvo moderamine Judicij sui reservato, compro bet idq in Se-
quendo Judicio suo. Portgue compensationem vel
non Judicem Decernat id quod Juris et Justitiæ erit &c.

Videntibus

Jo: Mazowiecey Act. et Alij Cons. Jpso Zbyszynski Act. et Alius
Act. per D. Antonium Mazowiecki Maritum Suum et Consiliarium

Inde Jud et Cur W. Sathurski Denis Subesse stat
A Decernebat Quatenus pro Suppresso Cto Diem 14.
in pl. S. Parti subrogate suspensas oppositi Judicii cum p
medium Tabul in instanti sub decretis in forma ex regestro
Venalium extendendo Solvat et enumerat.
Decretu pro decernigere: Super cum P. Antonio Rybet di
Hparent permittat Condemnatio put in Simplici regestro
Judicii stat et remittat pro pagam executive ad W. Capreum
et Publicat.
Successores ad M. Elisabethis Reytouna ad stat Cur
Heredes et Possessores Bd Dnum Ad

Acta per Nobilem Stephanum Rzeszewski Ensiferum Cti
Cracoviensis Jus et stabili Successionis pte. Citta semel et
Acta per Ipsum Ethelberum Radzyminski Succameranii
Cracoviensis Jus et Nobili Matrici ad Stratum pte.
Successores ad P. Helenae de Stadnicki Osbaszewski Acta
Citta et Judicium per P. Josephum Kozielski Juniam Nobi
Dissidentium Successores ad Nobilem Catharinae Stadnicka
per Relictam et Hres ad Nobili Radzyminski Succameranii
Cracoviensis Cracoviensem pro Nobili Theresia de Wessy
Primo ad Nobili Stanislai Szaniawski Juniorem Dra-
stanicensi ad presens Nobili Michaelis Szymanowski
Capellani Cracoviensis Canonici ad stabili pro Deo in Cto
Disparent et se vindemnare permittunt Quinde cum
comparent Suspendatur Causa presens ad Coguitionem
Disparent Super quibus Disparent permittat Con-
demnatio in Juris vim non comparitionis Documen-
torum Decreto Judicij cui dirigendo tum pro ut in Sim
plici regestro continetur et remittat pro pagamento
executione ad Nobilem Judicium Cracoviensium et Sandecen.

P. Rosalia Turska Virgo Exempta ad stabili P. Petri Ad.
Actrix P. Rosalia Turska Virgo exempta in causa N. Ja-
cobi Dworzecki pte. Citta per P. Josephum Czernicki pte.
Judicium Cracovien Partis ad Decidendam Controversiam Partium exa-
dibi Decernit Judicium Quatenus Citatus N. Adamus Czerni-
chi pretam prabendam Florentinorum Sole pro Deservita
Mercede Cui proveniendam Judex per Stes Magistram
Cui actrici in et pro Curtina St. Laurentij Martyris
etiam ad manutenendi pacificationem sub pena Banitio
nis in casu Contraventionis Coram Jure et Actis Cogni
Decem
Civium presentij

circa Manifestationem faciendae publicandae Solvat et realiter enumeret Lucta Poena 3 mm d. p. ff. Cit. Partium Trno et sub rigore Suppressivo Judicio vero totiens in instanti solvendae.

P. Zochowski Actor et Alij Cons. Mr Thomam Nowowiejski Venatorem Vissogrodien. citat. et Alios

Actor per G. Laurentium Zochowski suo et aliorum actorum nomine pr. Citta simul et actor per Officium Thomam Nowowiejski Venatorem Vissogrodien. suo et aliorum actor et Cit. nomine pr. Judm Trnos Partium ambarum Decidendo Suspenso Decisione Causae praesentis necessariam esse Condescensionem Judicij sui ant. Gen. Commerariorum Trium Plocen. Duorum ubi tres unius ubi duo absentia non obstante captato tempore praevia tempestive de adventu Judicij sui avisatione faciendae in Fundum Bonorum Zochowsko conducendorum adinvenit Quod Judm mutuo Partium Sumptu Condescensurum ante omnia Comportationem quorumvis Documentorum Causam praesentem, per quem competierit praestandae demandabit, de Proprietate Fundorum appropriationeque eorundem tum usu fructu antiquaque Possessione praevijs etiam si opus fuerit expediendae Inquisitionibus juratorijs inquiret et investigabit, Fundos Eosdem respectu quorum movet actio cui juste competierit adjudicabit, ac prore cujus interierit deoccupari faciet, Satisfactionem omnimodam Ei et a quo juste debebitur Subsequendae adinveniet, Causam attentatarum Violentiarum sibi mutuo et reciproce ab iectis resolvet, Poenas pro Demerito facti super quo interierit irrogabit, et Cunctas Cathegorias et Circumstantias Causae praesentis animadvertet, et Ptes finaliter de plano Decidet Disjudicabit ac moderabit Quod vel cujus Judij Decisioni Ptes parere et acquiescere sub Poena Banionis illo in Trno Cons. super Pte contravenien. publicandae debebunt ac tenebunt Lucta Poena 3 mm d. p. per utramque Ptem Partis pro Ptem sibi ab initio compensandae Judicio vero totiens in instanti solvendae Pro quo Trno Cons. Ptes

Ster quos voluerint et quos negotium presens prosequi
rit ad citare ad citandumque sub similingore compara-
re teneabunt Decreti presentis regore

Jo Mattias Nowowiejski actor et alij Contra Jos Maruszewski et
alios Reos

Actor per S. Antonium Ulrzejewski suu et absor ad nne pbr.
Citta per S. Valentinum Brudzewski sen. Clamat ad repre-
sentionem comparere Sartis citat Datum die Actis. mensis
ex quo causas mensis importantes in Judicio Cere
Visnens attentat quam probabit Literatorijs Docu-
mentis, cui Sepser Judex suis Ord. C. L. S. Stanislaw Skrzyn-
ski Ord
S Strzegowski actor et alij Ex Jo Gurczyński Cerez &
Actor per S. Paulum Strzegowski Maritum suu et Cortis sue
ac absor nne pbr. Citta per Sr. Albertum Cywinski suu et
absor. Ord nne pbr. comparere Dieren Ster comparentes repro-
nere Exceptiones suu in Judicio eductas Judex censet.
id q in instanti et quoniam Pars actr suas Exceptiones
in actatu eductas reproxit Citti vero suam in cata
non eduxerunt tamen Exceptioni Sartis reposite
se Subjicunt, Pariq Satisfactione in predictis
adinventa ad Actionem earum, quod esset Rebus
sectis et per Singula Puncta examinatis Certe mu-
nys q Decrim accubatis Siquid ex Jis comper-
tum est ex occasione capcium ex debatis ex quo Lew
evidatarum et in Sepimentis funde actor pro pro collo-
catarum Consortem S. Alberti Cywinski sub absentia
Maritj sui Joannem Cywinski Stratrem germa-
num Maritj sui pro transportandis Jis capibus
transmisisse, per Sundem transmissum eosdem ac-
cipere pretendisse. circa quos opponentem se Joan Strze
gowskum Conjugem convenisse et convenerasse, asseres Pdi-
bus calcasse, bacula mortis inasse, Insuper Supra dictos
Reos Albertum et Joannem Cywinskie fratres ger-
manos Prepositum actor pro prium invasisse Sibiq
Vi gustum exact preventum ad Suum Despatsum
transisse, Verbera Sas attentasse Quinde Sunt Sibiq
Vi Reis Alberto et Joanne Cywinskie pro gres-
sum Sententiat Judex de actenus Jis
Cittis Dominis Cortis Skorzyn et pro Sta ad pt Dm
S. Michaelis Archangeli in anno presenti in grad
antur, Condemq Sessionem Dominicam pro Dres Di
es Continuent et expleant, nec non in expensis

de Dum

Personam Stipulatem 14 mrdll Partis in Stro Supra-
scrto et sub [illegible] rigore Judicij ven per medium inisti
stanti sub Pena, Statutis in casu contraventio-
nis exigra Senatium publicand Salvant et reali-
ter enumerent. Ulterra autem juxta suas alle-
ctiones Pars comparebit in Seguen Judy suis.
Post quo Comparitionem vel non Judex Decernet
id quod Juris et Justitiæ erit &c. Pena Danitis
mis tax quo rod ad Seruionem Causis quo non subsisti
nem Marcus Coram Officio etatis Cyen Stoc quia ma-
nifestationem faciens extendendo.
G. Matthias Grabia ad et alij con G. Alexandrum Osecki
ad et alios.
Actorea per G. Mathiam Grabia suo et aliorum ad nne ptis.
Citta pro interesse Jnor Alexandri Osèchi et Victorie Sta-
Subcursta in simul Conjugum Unorum atq DD Blasij
Matis Jacobi Sutoris, Blasmi et Adami atq Antonij
de B. Mattheuci Subditor per Cund G. Alexan-
drum Osèchi Maritum et Pnum suo et Cast Suppra-
scriptor Casterum nne ptis comparen, et cum judi
contraversia Judicium Registrationes binas Primam ab Officio
Causa Laudes Cyprianski Actor et alij, contra Joannem Albertum Cy-
prianski Reum et Alios.
Castrens Stoc Judicialiter Data de post Dominicam Septua
gesimæ in anno 1760. Alteram et Districtu Rayazien
Judicij sui anno presenti ad presens Judicium facit resol-
vendo. Quando quid Locus Controversus inter Hæredites
Bonorum Status Jnor Alexandri Osèchi alterna, et Magnifici
G. Matthiæ Grabia pte altera per Decretum Officij Spec-
tabilis et generosi Stoc Data in Castrens Stoti Visitationis Jte
riosissimæ Virginis Mariæ in anno 1759 inter Partes cand
pendentem Causæ Granitialis de plano Decisa ac Determi-
nata esse probatur. Scrutinia in Causa Reis in Pervi-
na ad G. Joannis Grabia Desuper Stoc patrata in Judicio
Officij Castrens Stoc sub actu Stoc die 2di ante Stm S.
Agnethis V. et Martyris in anno 1757mo per Utrang
Partem educta et comprobata ex qua Juvenitur Juvinde &c.
veri Casu Partes respondere Suprascripta Scrutinia Je-
dicium ensetida in instanti Clamat Quod Matthias Grabia
in Satisfactionem Sententiæ Judicij sui Scrutinia repe-
rit, Quo quo Alexander Osèchi eam componere et repe-
rere renitat ac renuat exinde Sententiæ Judicij presen
contravenit Juvinde Eosdem Grosses et quid Grabia Satisfe
isse. Jamvero Osèchi contravenisse Partibus Judicij sui
Decernere Stoc

adinvenit

adinvenit Decernendo quatenus pro ejusmodi Contraven-
tione Solvat Vadium Capitaneale Simplex Parti Judicio
vero per medium in instanti sub Pœna Banitionis ex
regestro Pœnalium publicandæ et denuo eadem Scruti-
nia comportetidq in instanti et quoniam post decretam
Suprascriptam Pœnalitatem eadem comportavit Idcirco Sa-
tisfactione adinventa ad lectionem eorundem Scrutiniorum
et indagandam rei veritatem se se contulit Iidemq Inqui-
sitionibus Duodecim Testibus ex utraq Parte distinctim
eductis lectis diligenter per Singula Puncta trutinatis
ac Testimonijs seorsim accersitis matura Deliberatio-
ne per omnes Circumstantias serio discussis et ponde-
ratis. Quoniam ex Iure Suprascriptis Scrutinijs Judicio suo compertum
est Primum Originem Diversitatis animorum ex quadam
levi Circumstantia gravi tamen vindicta innocentem
Sanguinem trucidante impositionis Super Labo-
riosa quadam Puella apud Ill. Joannem Grabia DCP.
commanente ex Parte Ill. Alexandri Osiecki Officiosi
Arcti per Providum Blasium Rtem Subditum vero
Gsi Osiecki de Bonis Kłaki flammam ignis odiorum ac-
cendentem sine Consensu Domini protunc sui et sub
Absentia ejus procurati inter Partes exortam fuisse,
Demum ulterius addito Subditorum suorum inconveni-
enti et indigno svasu respectu Particulæ minutioris
Stundi seu Prati ex quo aliquando vix Ares Currus feni
confoleastrari solebant Controversiam Easdem Par-
tes movisse, ardenteq ira Gsum Alexandrum Osiecki
quandam vindictam Legibus prohibitam subsequensq
Infortunium per se in Persona Ill. Joannis Grabia
committendum seu potius aut sanguine effusa replen-
dum vel Vita eundem privandum se se audiri de-
disse, et famam malitiorum procaciter divulgasse, per
Subditos veros præcipue Lsum Blasium Rtem sæ-
pe sæpius Dominum suum ad quasdam rixas et con-
tentiones fomentasse, appromittendumq Homicidium
enarrasse, Ill. Suprascriptum Gsum Grabia contemptuasse,
Pratum mentionatum per eundem Ill. Grabia ab aliquod
Annis et ejus Antecessores Possessum recipiendum violen-
ti Conatu Cæ Gso Osiecki Domino suo svasisse, ante
vero annum patratæ Necis Ill. Gsum Joannem Osiecki
Grabia DCP et G. Osiecki circa Jus Pratum oppositio-
nemq ejusdem mutuum conflictum fecisse, et Eundem Ill.
Gsum

Quum Fratia Bombardam longiorem paluere et globis onustam
tum framcam et re ciendi casus cui Jw Oliveli re-
cepisse, motaq; fundi questione. Processum continuum in-
statu ejus et Etundi prohibitum olim Quum Joannem Fra-
tia cum Jw Oliveli Juxisse et jundi vindicasse, Jamvero
Quum Oliveli plus quam sufficienter super eo
tisere permisisse, et non ad prosecutionem causa Juris
Verum ipso cadente Juris Ste ad [illegible] olim
J. Joannis Fratis Vicini sui parvisse, ulteriora querendo lti-
giorum metus Item Summachi Etamutum de J. Fratia insi-
tasse et gride in Domis Wiestaviis ejus J. Oliveli hereditd
eundem permutasse, et cum eo sepe sepius tam in Domis
Wiestaviis quam in Oppido Drobin tempore abinquis ste-
sti se se putasse, a Servitio ulteriori sollicitationibus da-
is avocasse, Jamvero per avocatum ac certis veste inferiori
et pecunia de quantitate Dam ni Bestibus ejusta ab ad Jw
Fratia aufugisse, Deniq; ulteriori tractu Vicinie Lud Jw
Urbanum Albertum et Jacobum Rogodinske Sorbinos
tuos Personas bicentesimas Crimine furti à Jw Wrosl Cu
va redargutos Pro ejus infamiarum inducatos ad
Bona sua Wiestaviis conduxisse, Stopatos à Jw Joan
ne Wolinski pervasse, pas vem Victoriam de Stadtu
bours ad ejusd J. Oliveli Curiam, matrem
Etiliam ad Oppidum Drobin condescendisse, Abidem Sub-
verem et Plantes pro Globos emptos congressisse, et Ibi
dem in Sabatum Sugrasini Jw Fratia conspirasse,
Jam vero Quum Alexandrum Oliveli Maritum Etstina
to magis odio cum Sugrasinistis Grosis Rogodinskie
Sorinis Suis ac Laboriosis Blasco Stki et Jacobo
Sabure semper ait Quo tum Blandientibus motaq; quer
ra Subditorum cum Bombardis, Stopetis, Didenti-
bus ad premissum Stratum controversum tamen pro
tune in Dispositione J. Fratia existens et per Subditos
de Domis Ciszew de consensu J. Fratia confalca-
Stratum Superius expitasse, Etendum confalcastratum
in binos Cyrros accepisse, Blandem Jocos Fratia Parentem
et Etilium matriam de premissis arbitrientes prius
Quam Stratiam Parentem cum Persuasione revisi
endo Prosequionis ac breci tempore ad J. Joannem Eti.
lium cum Bombarda longiori condescendisse, et ibidem
ad retrahendas manus, repsimendum tanquam Ho

sti

Hortis suis inspectum una manu per Scloppetu ad aspe-
ram grauida Etata per Eum Cœlii contra Eundem directo
altera per Verubus Eundet Cœlii aripuisse, in hoc in-
flicto Ipsum Scloppetum in manibus Ejus Cœlii ejacu-
lasse, nullum tamen ab eo Ictum fuisse, dum Eum
Cœlii Lacessitum offensa exclamata Voce bis repetita
explosionem necessitante ad suae exclamationem inique
Obedientem Eum Urbanum Rogozienski dum in cu-
stodiis Mandatis Sororium in male agendis Subni-
xisse Diuersis titubationem, in audiendo tunc temporis eundem Ob-
stantiam ac desperata exhibuisse Insultia. et bombarda
longiori ad Eum Joannem Fabia usq ad latus explo-
sisse, Reg eundem D. Joannem Fabia transjectum in Ter-
ram cecidisse, et in ultimo vitae habitu ejusd Loci per adversen:
tem Sacerdotem dispositum fuisse, ac in Cruentis ejusd Vulne-
tatis ante occasum Solis prorumpentibus D. Fabia fatis ac-
cubuisse, Reg innocentis Sanguinis. Infelicisq Cedis Eundem
Eum Urbanum Rogozienski Criminatorem et Actuatorem Ho-
micidam extitisse, Vitam per tam particulae Eundi Cœl
adeunisse, ex Diuersis Inquisitionibus constat Laboriosum Ja-
cobum Sutorem tempore ejusd Homicidij cum Dictis Actibus
essentum esse et hac verba meliori ad ultimum recipere
valeat ne forsitan Vindictam gerat Eundem Decumbentem
trucidare preparasse exinde fabula citius accelerare intendis
se, ibidemq Eum Mathiam Fabia Parentem mestum et assi-
stum per Eum Alexandrum Cœlii Dramea in manus
convulnerasse, et Scloppeto ad Ejus ejaculasse. ope tamen Di-
vina non Ictum fuisse, tumultum exinde esse Framejs di-
secundum Eum Fabia Parentem in ermenem Suspendisse,
Ruendam Etamulum olim interemptu in Terra pro tunc Loci
à Conjaculatione trajectum Dominum Defendere nitentem
per Ejus Rogozinski et Laboriosos Jacobum Sutorem et Sta-
sium Idem cum Bombardis ac Dictis Actibus aggravasse, et
in loca tuta evadentem inspulisse, tumq prostrato et
per Fabia Equum cum Bombarda longiori accepisse, aut tamen
per Subditos Ejus Mathiae Fabrei Cumq Equum in Taberna
Bonorum Dictis Eugenio Eius Urbano Rogozienski Homicidae
recepisse Pulsus Violentias et Inconvenientias per Cœl Ejus
Cœlii Rogozienski et Subditos prealligatos attentasse
et perpessus. Proinde Judex attentis Suprascriptis Inquisitionibus
et Suprascripta L. Blasium Idem saepe sepius mutorem et malevolum
Suasorem asseruisse,

utriusq; Partis Procuratores plenarie convincentibus metam in
cubendo Malefactorum ac similium actuum adaugeatur nu-
merus ad Terrorem aliorum et quia Joan Urbanum Re-
gozienski Reus in Persona Joannis Gregorii Fratris patrui Actoris
ibidem Homicidium ad presens sibi per eundem Capite ple-
tendum quem Joan Alexander Osiecki uti Officium per
dictum ad Instantiam Succidum Wachowicz de Kaguchi authum
et Juratum causa quo Denis Wilczewicz apud Eundem se Contem
pus in specie, et Coram arbis Civ. Slovensk. Sta in Cra-
stino Sancti Matthej apli is anno 1756to recognit Juno.
Datum ac quadrinis Decretis Judicij officij Castrens Sta
ensq; Statui injuncti per Eundem infrascripti Joan Victo
nie de Nowotworzkie Osiecka Curiis maleficis et Salomea Osie
cka Actrix Ingressus Curiis eminus sub Pena Infamie
in Casu Contravention. Coram officio Castrens Sta Manifestatis
nem facient Publicanti Statuere et Parti extradere
uti Servum Pene extradere. aut Super Impositum sibi
crapiam Statutionis Juramentum prestare tenebi-
tur, Eundem vero stabiendum Criminatorem vel in defec-
tu non Statutionis per Eum actoream ulteris captio-
vandum et Coram quovis Judicio per Ministrum Ju-
stitie Supplicandum Judex arbitratur Nihilominus
ad opus Actoris Partem Instigantem per hoc Jous Ur-
banus Regozienski reus est mortis admittit et adju-
tur Civ. Stis Judicij sui apparitor ad pronuntiandu
Juramenti rotham vij eis instanti et proviam Joan Ma-
thias Jacobi Dester Pro Curia Castrens presens non conducit
Pro Capellano officij Castrens Stanislaus Supra
Supra tatum Curie Statutionis Jri Regozienski
presixe comparebit metseptimus Jus Jo Gratia et Stung
et Coeteribus rotha supra expressa. Denig Joan Ale-
xandrum Osiecki veluti ejusdem Advocatis Sta et Sena-
rum Partis ejus Judicium Jurte Judicat et licet gravia
exigentiam excessus rigidiores promeruerit Penas atten-
ta tamen ratione hujus partis cuilibet fundi gravaminis inten-
pertive vindicate Decreto Condescensoriali Campestri
in anno 1759 resolute et in petitori Parte Jus Osiecki adju
dicato ad mitiores Condescendendo reditumendo Cognat Cur
rum Castri Slovensis Curiae in et pro Curia Sta Pte Osiecki
Actorum in Causa Criminali
ingrediatur Eandem sine intermissione per unum annum
et Sex Septimanas continuet et expleat nec non in egressu
de Curia Taxam Capitis et totius dicti Joannis Gratiae
Successoribus ejusdem seu Parti Causam Vindicanti Minorenni-
bus Marcus Quadringentas octuaginta Poln

um

minorennium aves previa inscribere Scarabitæ. premissarum
Marcarum Quadringentarum octuaginta Polonicali secun-
tate, tum pro abusu Bombardarum Durentas Marcas Po-
lonicales &c pro Conductione Jurium Negotiis Aich Vadi-
um Capitaneale quadruplet Parti Judicij vero per medi-
um Parti in Curia Supraseripti egressis de Curia et quia pro
non ad Sessionem Curiam sub Pena infamiæ pro vero
non Solutionem Marcarum et Vadiorum sub Pena
Banitionis [illegible] in Casu Contraventionis eius ea
Manifestationem faciend publicare Judicio veneri
in instanti sub decursiva Pena Banitionis ex pro Re-
naltum similiter publicare Ad Quos Alexander Scie-
chi Solvat et enumeret. Dorow Sigibet vero in eandem Com-
plicatem Victoria de Radtzeburch Sciecka Consors
Mater et Rabonica Sciecka Filia pro emptionem Bu-
berij Pulveris et Plumbi de se ingressæ pro Banitum
pro Banitionis et Jus Quos Sciecki Matre et Filia, decen-
victo Quatenus pro Equo medietate Progressu Curiam
Castri Thorun Superiorem ei et pro Data Filia pro Rem Actis dem.
Crianny prefecti ingrediantur Landrij Sessionem Curiam per octo Septi-
manas continuent et expleant nec non ei egressi de Curi-
i Solvant Quingentas Marcas Polonicales Vbarta etiam
pro ea Substantia eas respectendas Parti Judicij vero
per medium Parti in Curia egressus de Curia sub
Pena Banitionis tam pro non ad Sessionem Curiæ
quam non Solutionem Marcarum [illegible] in Casu Con-
traventionis circa Manifestationem faciend publi-
cum Judicij sub [illegible] Curia
cum Judicij sub [illegible] Curia
extendendo. Jam vero Laborosos Blasium Albin
et Jacobum Schurem Homines Licentiosos de Bonis
Status et Wartoviæ Subditos in loco Homicidij
Quos Sciecki Assistentes, Complices
Quibus Assistentibus ei pre-
fatos redarguites in amotionem quandoq; malevali
Eorum animo puniendos fore Cos Judicij per Septem
Septimanas Curiæ quarta et Sexta, in qua Sabbati Leb-
domada Virgis Centum ante Cancellariam Officij Curiæ
Sol. Judicij castigandos Judex jubet, quos Jus Alexan-
der Sciecki uti Officium Arresto prehendos pro
Judicio de ipsis Bonis pro Curia Ingressus Curiæ
Jus Sciecka Consortis Suæ [illegible] Sub Pena infamiæ, sta-
tuere debebit ac tenebitur. Quo Judicij Spectat Penas
N. Jus pro Eisq; Maritus et Parens vel.

Contraventionis Decretis Castrensibus Punctis non Statutionis Juramti Rogatenstuch ac Subscriptorum Juramti officio averto in Rad Sacrum primi quidem Sta ada ante Stum S. Agnetis V. et Martyris Marcas quatuor Denarios Solonicales alterum Sta ada pt Stum S. Martini Pontificis in anno 1757mo Septem Marcas Solonicales ad Objectas Statere Condemnationes in Constitutionem Loci Stand Stae Crucis Dominicam Diem ante Stum Nicolai et Sebastiani Martyrum in anno 1757mo. Penam Duplicem 14 marcarum in anno 1757mo. Penam Duplicem 14 marcarum pro quarto Denig Sta ada pt Dominicam Misericordiae, in anno 1758. Penam quadruplicem 14 marcarum et Scata una eadem actu Sta ada pro die Festi Sanctorum Stani et Sebastiani Martyrum hic Diebus in anno adhuc 1749 in Subscriptionum Dictatorum majorum et Pena banitionis marcas efficientes Duplicem Penam 14 marcarum adjudicatis et Jtem Graecis Grabium ad Solvendum provenientes has omnes Superius Specificatas Marcas Denariis anterioribus agnitas cum ad aucta Pena meritis Dictatis Vadi Capitaneatus mentionati Jnveri Oriundi Eyj Conjuges in Stum expressus de Stum S. Alexandri Civitatis Maritimi Subrigore Solita Penae Damnationis Coram officio et actis Castrensibus Juvenis in Casu Contraventionis in hac extendendis Satisfacere tenebitur. Valvera autem Labor inflicta juxta obligentiam Obductionis dud Jurati Matthias Gratia comprobet idq in Scyrensi Judicio suis pertinam Comprobationem vel non Judicium Decernet id quod Juris et Justitiae erit Reservato Conservando. In Subscriptionem vero Condemnationum unius Sta ada pert Dominicam Cantate in anno 1748 alterius Sta ada pro die Festi Ss. Stanislai et Sebastiani Martyrum in anno 1749. Statuti Sta ada pt Dominicam Oculi Quadrag 4te Sta Wa pt Stum S. Martini Pontificis in anno 1757mo. Stae Sta ada ante Stum Ss. Stanislai et Sebastiani martyrum in anno 1758. Septimanis Denig in anno 1759 Sta ada pert Stum Visitationis Mariae. Legationes in Officio Castrensi Siradiensi et Parte Juramti Mathiae Parentij Sta ada ante Stum S. Catharinae V. et M. 1756. in Lucem Penae Infamiae Decisae

Parentis et ad Joannis Bellocensis Stilij Grabiow
Super Gno Alexandro Osiecki Burgrabio Castrensi
Visogrodiensi et Gnosis Rogozinskie obtenta
Solvat Gnus Osiecki Maritus pro qualibet Earum
distinctim Poenam Duplicem quatuordecem mar-
carum Polonicalium pro Trno sui egressus de Tur-
ri ut praemissum est sub simili rigore superius
designato. Parti Vindicanti Judicio vero per me-
dium juxta Praescriptum Legis subsecutiva Pae-
na Banitionis ex regestro Poenalium publicanae
movit Gnus Alexander Osiecki comparens ad Ju-
dicia Tribunalis Rni Petricoviensis non admissa
protestatur. Judicium cum Parte reprotesta-
tur. Scrutinia vero reserata denuo Sigillo Ju-
dicij Trris Plocensis in uno rotulo obsigillanae
et Parti actoreae nempe Gno Mathiae Grabia
extradenae Judicium declarat prout sunt in in-
stanti eius extradita Super vero Gnosis Urbano
pro Infami per Judicium praesens declarato, tum
Alberto et Jacobo Rogozienskie permittitur Pae-
na Infamiae prout in Simplici regro continetur
et remittitur pro peragenda executione ad Rsi
cum loci Capitaneum et publicatis reliquos
vero Inculpatos Inquisitionibus non redargutos
Judicium Liberos mittit Decreti praesentis rigo-
rem Trnis originalibus comprehensos.

Illustris et Amd Dñus Decanus Racziczeny Exposites Galiciæ et Jo. Simon
Konigsky Acts Cons. LL. Dobschie Acts Italis

Acts p Illum Ad mag Dñum Stanislaum Decanum Lanczicz
et P. Simonem Scriptum per se ptr. Cita simul et acts per
Mathiam Dobrski suu procuratorem ptr. Cit. simul et acts
Nobli Petrum Dobrski suu et Dñi Stephanum Dobrski nñe ptr:
pro interesse RR. Simonis et magd abene M. Valentini Kar-
wowski Consortis Barbare Virginis Jennych Sarwowskich
per M. Simonem Sarwowski suu et curatorem nñe ptr pro inte-
resse religiosum Cls per J. Paulum Zaborowski Acts
Judm Remissionem ab officio Burgraviali Cracoviensi exend
et Stanislaum Dobrski ad Judm suum facd revocandum
tum Citationes Partium ad hoc Judm edict decidendo Sigillo
antecessoris Confessionis in Stanislaum Dobrski assignata
ob contumaciam Joannis Dobrskich suum non est Sortita effectum
Quinde in eadem effectuationis gratia Sus pensa Deci-
sione Causæ presentis per Executiam seu Ejectionem Condes-
cendentem Judicij sui aut Procuratoris Actorum Pleni
Quorum alterius unius alterius absentia non obstante
expirato tempore in Stanislaum Dobrski Condescendi
ad mandatum dñi Judicium mutuo Partium Sumptu Con-
descendurum ante omnia Comparitionem generum-
cis Documentorum Causam presentem per
quem competierit prestare demandabit. Transactio
nes quasvis respectu Quotitatis Sortis in Summis Su-
pradictis sibi subsecutas tum jus Quipiam tales, cogno-
scere et resolvere, Sortem ad competierit adjudicabit et
Quare Cuipiam intervenit decernat ac faciet. Condem-
nationem in Stanislaum Condescendentis ex Quinqua-
tione Super Jure Dobrskie obtenti Decreti et
Decretum anterius Judicij sui injuncte Condescen-
sionis in toto exequetur et ad effectum Deducet
Partesq finaliter Decidet et disputabit ac mediante
Quod Cuipiam Judicij Decisione Stes parere et cogi et arc
subsequa Mandationis illius in Stanislaum Condescendentis Super
Ste contravenientes publicandi Debebunt ac teneabunt Quita
Quem Summa Pecuniaria Stem Partem per Stem Actis
adjudicandam compensandi Judicio vero totiesq inexistanti
solvendi Jn Subsidium vero Condemnationis in Judg
Quinquagesimi Sacrorum Regum Quod Pñs Stanislaum
Regum in anno 1553no Super Jure Adamo et Mathia
Dobrskie alg Jasprow Sarwowskie hic in Causa obtenti
Solvendi Pñs Citati Quam Duplicem Summam Partis
in Stanislaum Supradictum Condescendentis Judicium
pro medium insistendi sub Sententia Pena Bannimus Judicium
publicandi Mandamus

Jo. Illustris Adam Actus Koniecpolski actus Cons. J. Mathiam Dobrzeli actus Al

Actor plr. Citus plr. Judm Arnum Partis actus Deinde ad Assi-
stationem Partis Citus Datur Dies ad Monimenta Causa
presens in pugnam ad Sepem

Eques Simon Kraiczkowski actus Alias
Actus per J. Simonem Kraiczkowski Citus plr. Judm Arnum
Partis actus Deinde Suspensa Decisione Causae presentis da-
tur Dies Partibus Assessionis Utrinq; Parti Sepem Contenta Pro-
testationem Arni in Sepem Judicij dicti Deinde

Jo. Franciscus Poggienski actus alij Contra Dom. Myst. Thomasium Ge
Actus per J. Thomam Poggienski suo et Alij sui nre plr. Citus
per Dnum Strum Mystkowski et Rosaliam de Mastowice
eius Conjges et quos Contem in Causa Marchi plr. ad
Objectam a Latere Condemnationem in Arnis Condescen-
sionis in Stundo Bonor Mystkowice Cta 2da post Dm Cir-
cumcisionis Xti Dni in anno presenti ex Parte Actr.
Valentini Strzegowski et Apolonide de Strzegowice
J. Mathei Sobolewski Contis et alios Super Gnesis Myst.
kowice obtend Literas Citat. Deinde de Jure stando
Judicens et Panes moderamine Judicij sui de subjicien-
do Solvant Penam Utrumq; Partis Judicio vers per me-
dium in instanti sub Pena Banitionis exigen Penam
Rum publicand et habere locum statuit Whitomi-
nus Partibus Negotium inducere mandat. in Inductione
vero Terminum Partis actoreis Deinde Contraversis
Partium et auditis Sententiat Judm de atenus Citri Ja-
Myst. Rosaliae Conjges Contractum negotiationem Inter Easd
Partes celebratum per cujus Pars Terminum sue Stem
Citat convenit Compertent ibi in instanti et quia an
Eandem Compertationem prestare tenetur in
Sententiat Judicij sui Contravenient Deinde Se
epsi modi Contravertionem Solvant Penam 14
mrcs. Parti et Judicio in instanti sub Pena
Banitionis exigen Senatium publicand et Sc-
ptum Contractum denuo Compertent ibi
in instantia. Deinde Stanislaus de Jezierze Citat
ad Cvasionem Super eius pretenden Compara-
tionem pretensis Contractat ad Inst. Jezierze Actis
Judicij ad Monumentand Juramentum Actor ibi
in instanti: et quia Eundem Juramentum

exhibere

reuisant et pro suo ejusq; juramenti Contractum prae-
sentium 6ta Mensis January 1789 anno in Domi-
Dotesue Datuatum Intra Jsac Rozaliam de Makowaysk
pro tunc Puellam adhuc Virginali statu existentem ad pre-
sens G. Mysk Kurti Capitem abunc, et Rozaliam de Sauz
chè de S. Mathiè Regense Relictam Conten Vidua ma-
trem et Franciscum Regensk 6tium pte abatte-
ra initum et confectum ac manibus earum Partium
et amicorum Subscriptum duo in Judicio produxit et com-
portant Proinde Satisfecisse Curie Cui ad inuenit et
Signis ex eadem comperitum est Supra scriptam Joannam Mysk-
kurka Matrem circa Elocationem Filiae suae Joannae Mar-
garethae Pizedwiatkin Votae Matrimonij G. Fran-
cisci Regensk de Domis suis Maternis Summam
in Viginti Octo Millibus Florenorum constituisse, ex eaq; Sum-
mam Quingentorum Florenorum ad Vitae suae tempora reser-
vasse, Sandem prout Sera facta sua Testandam pro-
cavisse, Alteramq; Summam Quingentorum Florenorum
Curiae Actori Salvendam asseruasse, et Satisfactio-
nem ejusdem apud Dum Antonium Lasocki in Sum-
ma Quingentorum octuaginta 6tuor Florenorum eidem acti
una cum Usuris pendentibus pro uno Anno Vigore
vero Manifesti adhuc 6ta 6ta pro Duarum Sexagesi-
mus anno Vigore Supra in Eo Nomen de nullitate Sum-
mi Contractus Nuptialis per ad Pro Usuris
Solvendum pro Summa tam per Supra scriptam Joan
de Makowayskè pro tunc Pizedwiatka in Virginali
Statu existentem intabulatae. Quorum Judex studens
Justitiae Constata earundem testationibus superius de
Facta commotata nulliter interposita insistendo
Supra scripto Contractui Nuptiali per eadem Sum-
mam Quingentorum Florenorum Sub Jus adintabulabile
Joannae de Makowayskè Mysk kurka Matris nun-
cupantem una cum Usuris abeunq; provenien
tibus et Subsequendam Solutionem Curiae Actori
Praelibatum D. Antonium Lasocki et Domi
Nysk Subsequendam Vicissitudinibus indigitat
Curiae Actoribus indigitat
Decernit ut pro Curiae

Successores of Jnoc. Andreae Stawgelii Acti et Alij Contra Joannem Stawgelii Reos Alios
Acta per J. Valentinum Druszenski Not. Citus pte.

volentes ipsi attentasse ac formatum Rem Iudicii
oppressisse et conculcasse Proinde Suas Sibi Ius ad-
inventis Deberi Petentes Stuende premissum Cum
Suo gressum Curiam contra Illegales et Ipso Iure
Pichaelis Archangeli in anno proxime inchoando
Landemq Sessu non pertes Dies continuent et ex-
pleant nec non in egressu de Curia Rem quisq eorum
Iustitiam Penam Dupli cum 14 m m Pl Parti Iudicii
vem per medium Parti in Curia egressus subi Rem
Dantionis tam que non ad Sessionem Curiam pro
nun Solutionem Marcas Curiam officii et actis Cyc
Sloc cui ca Manifestationem faciend Judicii nec in
instanti sub Severa Pena Dantionis eadem
Plenaliem publicand Soluant et enumerent Inqui
sitiones nec ad Decisionem Causae Disparen Iendo abi
gi Mand et Sti extradend Judex Iudex at Supper nec di
sparen Ill C. Adamo Joanne et Barthelemeo Cyrini
sibi, Joanne Stozendezny tum L Valentino Substi
tuto Procuratl Condemnatio prout in Simplici ingu en-
Sticiatur et remittat pro pergendq executione ad Mi
cum sui Capitaneum et Publicand.

Et Seuly Alij rei Sti. ad stalij Et Ss Cancellarius

Ad Actes

Actu per Ss Paulum Alij scripti Maritum sue et Consortis
sue una Pte. Citra scinul et actu per Ss Josephum Zgho-
wiecki sue et alioru ab et actu una Pte Jud in Causis
Partium ambarum Decidendo Suspensa Decisione Cau-
se presentem Concludendo Partium actoratibus et
rectibus ad Petitationem Earum Dilatio
Inquisitionis Altrig Parti Super Contenta Diuerta-
rium et Oppositum in Scripturis Judicis sui Advocati
Et

Ad
Joan Paulum Cyprianskij Actu et Alij contra Josum Albertum Cy-
prianskij Citatum et alios
Actu per Ss Paulum Cyprianskij sue et alioru actu una Pte Ad di-
mum et actu per Ss Albertum Cyprianskij sue et alioru Ad et actu
una Pte. comparen Pleren Nis respondere utrisq Inquisitiones Cla
in Judicio ductas Judex ens et Ad instanti Prefixerunt Pro
Satisfactione Premissis Addimenta ad Actionem Earum
repositarum Inquisitionum condescendi Pedibus Sectis Sigil
et Ad Inquisitionibus utriusq Partis Judicio sue Sigil et
Cardem Ss Paulum et Albertum Cyprianskij in una Compa

ge

Rcum ex Varsavia proficiscendo hic in Civitate Konsk
circa hiberem mentem se retrahere cepit per J. Alb.
bertum Cyprianum S. Paulum Cyprianum in Residentia Pfarri
Praepositi Konsken praesentem oppressisse, demum
ex eadem Civitate abstinus Dominum prosequendo Eundem
Paulum Cyprianum in Itinere una vice Curru grasse et
huiusmodi rixas et contentiones conetasse, recipro
citi existentem circa Defensionem framearum ejus
M. Alberti Cyprianum recipisse et Eundem diu maxime
et alias mutuos Conflictus sibi inferentes, Deinde
Dominicali ejus M. Alberto Cyprianum adinvicem De-
vertisse Quatenus Curia in Castri Pfarrenji et pro Cu
ria Pfarrenji et pro Curia S. Michaelis Archangeli in anno pre-
sens ingrediatur, Eandemq; Pfarrenem Curiam per
Ores Dis Cantores et explicat nec non in Egressu
de Clum Solvat Penam Duplicem 14 marc. S. Par.
ti Judicii vel per medium Partis Domi egressus
sub Pena Damnationis in bulla in Cena Contraventio-
nis tam quo ne ad Pfarrenem Curiam quo nos Ju-
dicem Marcarum Coram Officio et Actis Cyprianis
enq; ejus Manifestationem Specialem Judicii vel
in instanti et regni Senatorium publicorum. Framea
autem ejus Defensionem ejus M. Alberti Cyprianum
ea cepit per Eius Paulus Cyprianum in Duabus absentia
septimanis sub dimidia Pfarrenji Coram Fiscali acti-
tendum extradat. Quia per Eundem Cyprianum Pena 6 marc.
Partis ejus extradi Pfarrenem framea Judicii vel in in
stanti solvendi

P.S. Mazowiecky Actor Alj Cyp. Per illustrem Adm. Adam
Kossowski Canonicum Regularem Lateranen. Cit. Alios
Actor per J. Antonium Mazowiecki Maritum suum et Cogni
tum se Actorem anne pte. Citra Remal et Actor per Scultetum et Jay
verendissimum Valentinum Scultetum Langu cum Lata-
rum Consacel Respectum Substatorie suum et Cavendi
tus die Cotinis anne pte. Judex Ordines Partium ambas
editos Decidendi Suspensa Decisione Causa prorsus affe-
stantibus Partibus necessariam se Condescendi Eidem
Judici sui aut Jurium Cameranis Ordinum Quod
fuisti tres unius alij Duo absentia non obstante captato tem-
pore festivo Eundum Domos Vicinia conducendi adve-
nerit Duo Judicium modus Partium Sumptus Condescensus
& prudentia Dissolutione temporis de adventa Judicij sui faciendi

Condescensurum ante omnia comportationem qui rumori
documentorum Causam presentiens, per Partes que
stante demandabit, quibus comportabi de Etundi seu Ra
te appropriationeq eorundem prout ipsi Causa fuerit
expedire Inquisitionibus qui absque inquiret et inve
stigabit, Creditq fundos et Pratum quos respectu
actio moveatur cui justius debebitur agnoscet.
et adjudicabit ac prout Causa postulaverit ad descen-
sum faciet, Juramenta a quo Debebitur exigiet.
Dubia quevis ac Cunctas Circumstantias Cause
presentis animadvertet, Actoratum allegatarum
rum Sententiarum sibi recipere objectas tum
Circumscriptiones quas si apparuerint evocatio-
nes q revocabit, Reas super quo et si juste pro-
venerit eingabit, et Stes in prosequendis occurren-
tijs Cause presentis Sopiet et finaliter prout juste et
quo exigentiaq Legis Justitie Documentos et Testi-
rum Decidet Disjudicabit ac mederabit Hinc q Causa Judq
Decisionis partes parere et agere sub Pena Banni alio
in Bonis Comunitatis Ste Contravenientes publicande Debebunt
Jenebuntur Lecta per Cancellariam publicam Jenebuntur Lecta Pena
Banni Sententia Judicum Vel Cancellarius Actis Scribis
Actum in Civitate Sancti Michaelis
Ad Acta per D. Antonium Mazzucchi Maritum suum et Curatorem suum
Actum per D. Michaelem Watourki Maritum suum et Curatorem
suum Actum per D. Antonium Mazzucchi Maritum suum et Curatorem
suum

Do
Sigismondus Resotourki ads Olij ang. S. Lepkouski lis et
Acts per S. Sigismundum Resitourki Maritum suu et Coatis
sue ad alium ads nõe ejus. Cotra S. Andream Lebtourki
suu et Olij sui ane ejsd. comparens et cum ipso contro-
vertens Dicit utraq responsiones suu
in Judicio ductas Judicens et Dijs instanti Panel
respective Nova Satisfactione in Libro mis adiventa
ad actionem earum respective earum Juris Stionum con-
descend et Quibus lectis et per Singula Punta examina-
tis Si quid ex Jure competum est Coatos Jois Andreani
Sarentem et Lucam Olium Lebtourki ingressu
quej animo injusto ranore in Campis Vicine Posse-
sionis sue Actorem S. Sigismundum Resitourki
prventum appressisse et sue possessionem fuisse
francis Super Cujus rei impossitione, et sibi quid dam
sibi competens Supplicium enarrasse, ac de eod
sua Aliata Jurgresser Sub Tempus Judicis Curs Pa-
rens se se jactasi presumpsisse, et famem ip-
sum ore Scindagasse, ea Tideng Judex Curs Pa-
rens Sufficiente Actori flagrum sup priumq e-
manibus ejus Exipuisse et eod Cum Juramento ea-
se, Disjunctibusq Satisfactum Mestum fecisse,
in Ctam Dissidasse, per Olium vero S. Lucam Leb-
tourki in gris Ejs tempe Lucrum prventum
esisse, certo tempore Equum Actoris sup priumq
Aurea sport per Cumq sibi reciped, tum Ans aves su-
Aurea tempore male Aliata abstulisse ad pre-
missumq indecentem Prventum Ipse ne-
mero asseisse, et hac in parte, se magistratum Jus
ti ostensasse. Deinde pr emissis consideratis
Jurgis Stionibus plene Coatos in causantibus juste
et plenarie pro meritis judicat Judex Statuendo di-
cens pro meritis Judicat Judex Statuendo di-
et Adversarios pro demeritis fuisse Singulis-
inter S. Lucas Olius pro meritis Dicens Panes attem-
pta tamen in distincta Causa S. Stanislaus Lebtourki Secre-
tus Senatoritate stante ejus Discendo prventum
exinde Insoles entiq ejus ad mtuos Lares endem
de Olubrin Castri Prvenq ri et pro Ota ada pte Pri
St. Olium Regem in Anno 1764 in gredianture Expe
Landem, et quid Parens S. Andreas Lebtourki pro
Statum quatuor Septimanas jam vero Olius St.
Lucas Lebtourki pro Sex Septimanas continu
Pars ad Cui respective Jurgis stionis Ostende ent
subjicend.

continuent et expleant nec non in egressu de Bruni
Solvant et quilibet Parens Poenam quadruplicem 14 mm PP.
Filius vero Vadium Capitaneale Simplex seu potius
pro eodem Filio Parens intercedendo Curae Parti
Judicio vero per medium earundem Poenarum ac Vadij
Simplicis Capitanealis et quilibet Parti in Termino egres-
sus Jo. Andreae Lebkowski Parentis Coram Officio et
Actis Crem Ploc. sub Poena Banitionis in ibidem in
Casu Contraventionis circa Manifestationem
faciendam tam quo non ad Sessionem Turricam quam
non Solutionem Marcam distinctim faciendam publicandam Judi-
cio vero sub Iaeversiva Poena Banitionis ex Regno
Poenalium publicandam Damnum vero seu potius
Valorem ablatarum Anserum comprobet actor
in Sequenti Judicij suis Salvo moderamine Judi-
cij seu pt qm Comprobationem vel non Judex de-
cernet id quod Juris et Justitiae erit etc.

M: Josephus Kozłowski Notarius Tmis Plocen. Acta et Alij Cae
Paulum Zołtowski B.C. Plocen. Cit. et Alios.

Coram M. Stephano Rościszewski Ensifero Cie
chanoviensi Subdelegato Actt personaliter Citatus
personaliter Judicium Terminum partis Actoreae
decidendo Controversijs partium exauditis
suspensa decisione causae praesentis necessa
riam esse Condescensionem Judicij Sui unius
absentia non obstante in Fundum Civitatis
E Plocen. Sacrae Regiae Magestatis ad Archivum
Terrestre Plocen. Captato tempore praevia Avi
satione de adventu Judicij Sui unam septima
nam praecedente Conducendorum adinvenit
quod Judicium sumptu suo condescensurum an
Comportationem Actorum omnium et Decre
talium Terrestrium Plocen. Districtuum Jurisdicti
onis suae praevia Comprobatione Juratoria p Citt
praestandam demandabit eosdemque Protocollos
E duorumve

et acta quaecis Districtus tum Decretalia recide
bit et diligenter lustrabit Calculum pro Justo et
aequo de perceptis proventibus salvo moderamine
Judicij excipiet errogatas Gnosi Kottowski ex
pensas si quae apparuerint liquidabit satis
factionem omnimodam cui et a quo Juste de
bitur adinveniet Circumstantias Causae praesen. animadve
tet et partes pro Justo et aequo finaliter deci
det disiudicabit et moderabitur quorum vel hu
ius Judicij decisioni partes parere et acqui
escere Judicatumque pati debebunt ac tene
buntur idque sub poena Banitionis illo in
Termino Condescensionis sup parte Contra
veniente publicanda Decreti Praesentis
vigore. Stephanus Rosciszewski Subdelegatus

Ipsius Franciscus Cywinski Act. et Alij Conc. P. Valentinum Starczewski Act. et Alij

Act. simul et Cit. per R. Franciscum Cywinski suo et aliorum act. nne ptr. Citta simul et act. per P. Valentinum Starczewski suo et aliorum Cittorum et act. nne ptr. comparentes Terrenis Ptes utrasque reponere Inquisitiones suas in Judicio suo eductas Judm. censet idque in instanti reposuerunt Proinde Satisfactione in Praemissis adinventa ad lectionem earumque Condescendit, Quibus lectis et punctatim examinatis quandoquidem ex Iste Inquisitionibus utriusque Partis sibi reciproca Damna in Frumentis et Segetibus Inventarijs Cuius causasse, circaque Particulam Sylvae Alneaticae de Proprietate pro ad quem pertinere debeat quaestionem movisse, Ipsum Franciscum Cywinski cum L. Antonio Subdito suo Eandem Sylvam Alneaticam de integro penitus excisisse, et Ipsum Valentinum Starczewski tam per Eunc. R. Cywinski Dnum quam Suprascriptum L. Antonium Subditum laesum apparuisse, Justitiam ad requisitionem Ipsius Starczewski non administrasse, aliaque Damna et appressiones per Eunc. Subditum et Consensum quis causata palpasse, jam autem Deducit aliquando per P. Starczewski Ipsum Cywinski laesisse aut tamen mitius in Praemissis se gessisse Quocirca Punibilibus

Deducit plus

Item

Abrog Partibus Decernit Judex Quatenus in reconventionalem Actionem Legis Veline Amicitiæ Subsort et ginq. Valentinus Starcesurki 14 mrtl. Jus vero Franciscus Cyprianus Duplicem 14 mrtl. Pars Partium et pro Oferia 2da post Otav S. Bartholomæi Apti in anno proxime venturo coram Officio et actis Cyprianis sub Pena Damnationis in Casu Contraventionis circa Manifestationem faciendi Judicium per medium instanti subscribendi Pena Bannitionis et Confiscationis Publicandi Cum vero Dominus Jacobus Subditum Inquisitionibus in premissis Visentzi in cuspatum per D. Franciscum Cyprianum Otavum supradictum Subditum marcas presentibus sub simili rigore ante Cognitionem Causæ statuendum et sibi Justitiam inquirendi per Idem omino Statuendum et sibi Justitiam inquirendi per Idem quemcunq; certificandum putet. Quo Deinq; Spectat Progressum Controversiæ Fundi Sylvæ Abreatici Inquisitionem Ius ex Partibus pro tuis competere debitum Suspensa hac in Causa Decisione Causæ præsentis Negotiationis esse Condescendum Juramento Cavendi de Rato cum Stipulatione absentia non obstante Captato Termino Juramenti Dominus Starcesurki dicti Domini Comparentis in Curia Dominus Starcesurki dicti Domini Comparentis ad inveniendum Quod Judex mutuo Partium Consensu Condescendum Computationem quorumvis Documentorum Causam præsentem Decisionem Cujusquam Competentis erit præstandi Demandabit, et circa Documenti Competentiæ ad Inquisitionibus quibuscunq; Dominus præstare ejusmodi Sylvæ Abreatici Inquisitionem et circa Certificabit Causæ præsentis Cujus interesse agnoscet Compensationem pro Damnis illati justa Visiones si forte provenerit præstandi Sententiabit et Stet finaliter Deinde Disputabit de Madeabit Juris cujus Judicij Decisionis Stes parere et acquiescendi sub Pena Quatuor illo in Casu Causæ Superstite contravenientes Publicandi Debebunt ac tenebuntur Quita Pena Mrtl. pro utriusq; Stem Partis pro Stem Stis absentibus compensandi Judicium vero totius in instanti solvendi Dies præsentes Augore

Ferias Agnetinas

M. Roscieszenski Judex Terrestris Stycz Ad Acta Convocatum Carnalitar Decalcatos Plonscen Ad Actus

Coram Subdelegato Emtli et Dno Procuratore Smolenscensi Capuciato Cathedrali Plocensi Pro Hac Causa Subdelegatus actor ipse Franciscus Ignatius Rosciszenski Judex Terræ Plocensis Citatus per Relegiosum in Xto Patrem Adventanum

a Sanctis

Petri et Pauli Apostolorum Conventus Plocensis Ordinis Carmelitarum Divi Stanislai Observantiae sui et Vicinus Conventus, nunc pro Judicium Eternum Vobis ac Deo videndo Quando quidem Judicii sui Probatum est Ostium cum Haeredibus Sanctorum Baptistae Vigiliae Dispositione sua Testamentaria in Domus Mensibus Julii Anno 1756. condita et in acta Castrensi Primo Vigiliae Sta Hta in Vigilia St. Petri et Joannis Apostolorum Deinde Plocensi Sta Sta Juro Die Festi Divisionis SS. Apostolorum anno quo supra per Oblatam inserta. Summam Mille Florenos in Bonis ejusd. existentium Stanislaum Rosciszewski pretune Notarium ad presens Judicium Civem loci presentem Haerentem Eidem Conventui Plocensi Ordinis Carmelitarum Stricturis Observantiae Pauperibus pro perpetua memoria in Divinis Animae ejus applicasse Investitionem quod annis ab eadem Summa provenientem pensandam et per Conventum recipiendam consensum apparuisse. Jam vero existentium Judicium hui presens pro tenatione juris Summae Eidem Conventum Carmelitarum Jure ad Judicium presens convenisse, Unde Judex insistendo Suprascriptae Dispositioni Testamentariae ac offerendo Satisfactionem Decernit Quatenus Ipse Conventus Carmelitarum Plocensis praetactam Summam Mille Florenorum una cum Usuris per quinquennium proveniens ab ultima qui Solutione ab acta in Sta Septimanis Coram Officio et Actis Curiae Plocensis subsequi Dignum Dictum Judicium quo contra Intimatio facta Manifestatione Ipsa quo ad Haeredes praeci in Bonis et mandati pro Solutione Realitate requirendo Ipse per Nuncium Conventus Sancti Gregorius Smolensci ad Supraspectam Causam Delegatus Judex mpsa

Actum Die et Anno Ut Supra

Ita Franciscus Rosciszewski Judicialis Civitatis Plocensis Actor et Ex Officio Causarum Fiscalium Instigator Civitatis Plocensis Advocatus Ordinis Ex Jure Clementinus Vicarius Regens Officium Plocensis ad

Pro Actorea per Ex Casimirum Miszewski Instigatorem Judicialem presens Suo et Ejus Officii Stanislaum Rosciszewski Judicem Civitatis Plocensis nunc pro Stanislaum Stevenport Arestum Similis Syndicatus prout in Simplici ejus Continetur et Petitum per ejus Executione ad Supremum Loci Capitaneum et Publicum.

Inclitus

Inclitus Status Plocen. Aud. et Alij Com. Civitates Plocen. Bilscen.
Sieprzen. Rawiczen. Plonsdorf. ac Jurisdictiones ibiq. Commanen.
Citat. et alias

403

Actum per Jpsum Ogr. mirum Nijzecurki Instigatorem Judij
presen. et Jnuolam Status Plocen. sub et Rotius Jdcirco Sa-
biniatus Plocen. nomine pto. Citata pro interesse Stamati
Alberti Stwyoschi Civis Sieprzen. suo pro interesse pto.
pro interesse Stamatorum Josephi Wroblewski et Cus de
Kapiasze Dyakowiczowa eidem ac Stanislai Kapia-
szewicz Alg. Jonczewski Cis per Jpsum Matthiam Sha-
lewicki pro Interesse Civitatis Rawiczen. per Sta-
matum Juarantum Sadowski Civem suum et totius ejusd.
Civitatis nomine pto. pro Interesse Civitatis Plon-
sken. Sacrae Regiae Mtis. suo et totius ejusd.
Civitatis nomine pto. Citata pro interesse Nobilis Thomae
Sue camerarij, Stanislai Vexilliferi Zaremba Stepha-
ni Capitanei Plocen. Dembowski Cis per Valen-
tinum Brudzienski Cis. pro interesse Nobilis Josephi
Zielinski Notarij Terr. Plocen. per eumd. pro interesse
Nobilis Michaelis Alg. Matkowski Dapifiri Cichowic
Cast. et Juris dictionis ejus Cis per eumd. Nobilem Alg.
Matkowski pto. pro interesse Conventus Plocen. Ordinis
S. Dominici Benedicti per Jpsum Matthiam Mazowiecki
pro interesse Nobilis Alberti de Jezewski Antecka
Dapiferi Visgnen. eidem per Nobilem Stephanum
Nerlinczerki Custodem Terrae Cichowic. pro Inte-
resse Conventus Plocen. Carmelitarum Stricte
vis Observantiae Cis per Jpsum Casimirum Dru-
gis Observantiae pro interesse Nobilis Vexilli
Zielinski pro interesse Nobilis Terry A Vexilli
ferum Cisicimen. Stanczewski Ens. seu
Stolet Cisicimen. Alg. Adami Wagowski Ec.
tarij Plocen. et Terr. Zawicimen. Cis per Jpsum Ma-
thiam Mazowiecki. Conventus Actoris Patrum
per Religiosum in Xto Patrem Raphaelem Jaeke
Ordinis S. Francisci Strictioris Observantiae
ejusd. Conventus Guardianum sui et Cu-
stios Conventus nunc pto. comparens Judicium
Citationis et adductiones Jnclyti Status Plocen. suum ad
Judicium Cis. Deinde Licet quod comparentes Civita
tes Rawiczen. et Plocen. non nulli ex Juris di
cionibus ad citati presenti in Curia se sistant
regentra tamen Dispinatorum Cervensis, Cremati. Vi
ce Nolli Alg. comparentes Juris dictiones Suas legi
ce

suas

pris anterioribus Decretis Judicij sui importare demanda-
ta non prædicunt nisi Cautelantis per habere non valent
allegant, Tempusq; liquidationis Inventus Duillarij et Soli-
dorij intervenientis nesse in aliud facilius prestringendum
omine exponunt ac concludunt Quod Judicium grandoget
alia Civitates ejusdem Palatinatus Moguntini ac Judicia Pro-
nes pro Judge presentes non admittat sed probantur
Succumbentis in precinctis Partium comparentes admittendi
Secreti Disjudicationi pro infrascripto paragendi Ne-
cessariam esse Condescensionem Judicij sui in Standum
Civitatis Moguntinæ sive Regiæ Sanctis ni et pro Otenia
Portia post Obitum Assumptionis in Celum Beatissimæ
Virginis Mariæ in anno presenti conducendorum
adinvenit Quod Judicium Sumptus Ditus Moguntinus con-
descensurum. Contributionem Duillarem et Solidari-
am à liquoribus ut puta Vino cujuscunq; Speciej, tum
Mellis, Cerevisia aliisq; Cremato etiam advectitijs ex
regentus pro Comparendi gradi tamen quo in Judicio
comportandi liquidabit, Privilegia ac Libertates red-
debit ac Lustrabit, et liquet et Vini aliqua Juris di-
Ani abonere ejusdem Provinciæ Ditus Moguntinus
exempta apparuerit, eandem Liberabit. Satisfa-
Actionem omnimodam a quo juste competierit pro
re Ditus prædicti adinvenient Solutionem ejusdem
Inventus Duillarij et Solidarij ingiungat et ad dra-
gium publicum in Officium Capitanei Moguntini deponendum
comportare demandabit, et Causam presentem ad effe-
ctum deducet Steq; finaliter Decidet et Disjudicabit
ac moderabitur Jterum Judicij Decisionem Steq; pace-
re et aliquos ... Sub Pena Banniminis illo in Brun
Cum super Ste contravenientes pretium Debeburnt
ac tenebuntur Lecta Pena Bannitus pro ut tunc
Steq; Steq; pro Steq; sibi abinvicem compensandi Ju-
dicium Sub ... Cum Judicatus Ditus Moguntinus Civitatis Moguntinæ
Dilecti Scabini Civitatis Moguntinæ tum Juris di-
ctus Cum Civitatum ac Judicatorum Advocatores ac eos
que Negotium presens Sequuntur admittendi admittendi
vel sub rigore Pene Banniminis comparere tenebuntur
Decreti presentis rigore
Absentibus Partibus

Actum in Plocko in Terminis Communibus Terrbus Feria Secunda post Dominicam Rogationum Proxima Anno Domini 1758

Coram M M Francisco Ignatio in Borowice Rosciszewski Judice Alberto in Bonisław Ubysz Subjudice Josepho a Kozłowo Kozłowski Notario Terrbus Plocz

Dilatio Munimentorum Inter GG Zochowskie

In Causa et actione Judiciaria Infraserta Inter N Albertum Zochowski actum ab una et N N Petrum Parentem et Andream filium Zochowskie Inhaerendo Maaenibus Coram actis authis Rm facta ac tuni natura secundo post obtentam Contumaciae poenam Citatum Eidem pro Eo Quia Ips Sortem in Bonis Lenie wo Sitt post ob G Ludovicum Zochowski tam Suj actum quam Ips fratrem et Patruum Steriliter decessum derelictum se actum erga Ips G Petrum Zochowski aequali Lance Concernere ab annis plus quam Viginti in Possessione Sua tenent usus fructus et Proventus indebite participant tum Inventaria omnis generis vestes vestimenta frumenta varij grani ac totam Suppellectiles domesticam Seorsivo Registro Specificatum ad Judicium pens parte ab altera

fatis ob N.N. Dorothea de Wołowskie ob
N. Valentini Zochowski Contis Matris tum Ma
thiae et Stanislai Patruor. nec non Suprascri
pti Ludovici fratris tam actu quam Ipsius G. Petri
Zochowski germanor. Zochowskich Sterilibus
fatis decessor. remansa in se actu erga Ipsum
devolutum totaliter Interceperunt equum vero
actu proprium inscio actu ex Liberis Pascuis
Ipse G. Andreas Zochowski nulla ex ra
tione accepit Eundemque equum ad hoc ten
pus detinuit, et de facto detinet Quare Citant
ad videndum et audiendum ante omnia resigna
tionem Coram actis Crem Bocen per praedictam
ob N.tem Dorothean Wołowska ob N. Va
lentini Zochowski Contem actu Matrem in
Personam Ipsius G. Petri Zochowski Super
praefatam Sortem in Bonis Łoniewo Sitam ex
re per Eundem ob actu fratrem Scilicet
N. Ludovicum Zochowski Substantiae ejusdem
Maternae nihil participationis nec portio
nis aequalis Jure naturae Concernere Ipsi
Exdivisionis per Sententiam Judicij Crem Cas
sari Sortemque Eandem in Bonis Łoniewo Sitam
(licet si per ob Matrem Ipsi resignatam) ex
dividi Inventaria resque Mtes ac frumenta
varij grani tum equum per Ipsum Interceptum
extradi Carentiam Laborum ab Equo ac ab In
ventarijs et accrescentiam de Justo provenien
Compensari Condescensionem si opus fuerit
Judicij sui assignari Jura omnia ad Substan
tiam maternam Spectantem Comportari ac
id quod Juris erit decerni et Sententiam pro
Alias Citatione Eadem Latiori in se Existen

in diem

in Diem hodiernam recte cadere et de
veniere Partibus Ipsis utrisque et quia et Acto
re Pbtr. Citta per S. Jacobum Kęsicki
Coram Judicio Pren Comparere et secum
Judicialiter Controvertere Quibus Con
troversijs Partium Exauditis Judicium
Pens decidendo Citationem Partis actis
ad affectationem Partis Citta hoc ie Judi
cium dedit et Concessit Dilationem ad mu
nimenta Causam Pren Impugnare ad se
quere Judicium Terminum Ploce Trnos
prius et proximius ab hinc in Plocko Cele
brandi Conservando Trpum Partibus me
moratis utrisque in Pallegatis Judicijs Sup
sine quacunque adcitatione Comparendi peren
ptorium In Continenti Mtis Rni Gnalis
Providus Josephus Wyszczyński de Boni
sław authus et Juratus palam Rnt
Quia Ipse Citatis Literatis pro Judicijs Pren
serviere edidit Cone Pfatis Citatis ad Bona Zo
niewo seu potius Sortem ibidem Sitis Te Secun
da post Dcam Jubilate anno Pren tum et ejus
primam ex qua pena Contumaciae est obtenta
tempestive ante obtentionem illius in duabus
Integris Septimanis detulit expertavit po
suit reliquit et depositione notificavit de quo
Pren Ter Mtis fecit Relationem.

Dilatio Munimentorum Inter S. Choy
nowski et SS. Obrębskie

In Causa et actione Judiciaria Infraseram In
ter S. Paulum Choynowski actis abuna et SS.

armarum

Annam de Milodrowskie ob S. Petri Ka
mienski Relictam Consortem Viduam
Matrem Elisabetham Kamienska ejusdem
ob S. Petri Kamienski filiam Ssi vero Adami
~~Kamienski~~ Obrębski Consortem tum Eundemet
Maritum Joannem Andream Franciscum
Obrębskie Stanislaum Czarnomski atq Fran
ciscam Krzyzanowska invicem Conjuges Ste
phanum et Thomam Zołtowskie Sortis in Bo
nis Kamienki dicto Pytruzowizna quovis
modo Possessores et quid Maritatis cum Ma
ritorum Ipsorum authoritatibus et assijs secundo
post obtentam Contumaciae poenam Inhae
rendo documentis Causam praesens suffragans
ad Judicium praesens parte ab altera Citatis
pro Eo Quatenus Ipsi Summam Ducentorum
Typorum Polonicorum idq et Summa Majori Quadrin
gentorum Typorum Polonicorum per ob SS. Martiannam
Kamienska Relictam ob N. Matthiae Kamien
ski Matrem et Petrum Kamienski filium
in Sorte Sua in Bonis Kamienki jacen
Inscriptis restantem una Cum provisione provenien
Ipsi Eandem Summam uti post fata ob Antecess
sorum Suorum Sortis praefatae Haeredes et Possesso
res exolvant, Qua propter Citantur ad videndum
et audiendum Ipsi ad Exolutionem Summae Du
centorum Typorum Polonicorum restantem cum provisione pro
venien per Sententiam Judicij praesens Stringi
et Compelli alias Citatione Eadem praemissa
fusius in se Complectentem in Diem hodiernam
recte Cadentem et devenientem Partibus Ipsis utrisq
et quid Actore Ptr Citta per S. Adamum

Obrębski

Suo et alior Cit nne Pltr, Coram Judicio
Pene Comparen et Secum Controverten Ju
dicium Pens Citationem Partis actt de
cidendo ad affectationem Partis Cit de
dit et Concessit Dilationem ad munimen
ta Causam Pen Impugnan ad Sequen
Judicior Terrian Ploc Trnos prius et
proximius ab hinc in Plocko Celebrand
cum Ceteris vero Comparene Judicium
hocce Causam Pen Suspendit ad Cons
Sequen Judicior Trnos Conservando Ter
minum Partibus memorat utrisq in
pallegatis Judicijs Sup sine qualis adci
tatione Comparendi peremptorium In
Continenti MRG P Josephus Wyszynski
de Bonislaw authus et Juratus palam
Rcit Quia Jme Citat Literat Sigill
pro Trnis Pen Servic edit Cor Pfat
Citat ad B Kamionki F: 2da post Domi
nicam Misericordiae tum et Ejus pri
man ex qua pena Contumaciae est obten
ta tempestive ante obtentionem illius in
duabus Septimanis Dat anno Pen de
tulit exportavit, posuit, reliquit, et deposi
tione notificavit, de quo Pen Sel Mlis fecit
Relationem.

Lucrum Ultimariae ex Parte G Kęsi
cki Sup G Karwosiecki

Juxta actum Executionis Inposerum in Bonis Inferi
us nominand officiose per Infraspecificat G
B C Ploc expedit manuq ejus propria Subscrip
Tenoris Quemodi Actum in Bonis Karwosiek
Gsi Nicolaj

+

G. Nicolai Karwosiecki Venatoris Vinnicen. Citti Jure
victi hereditt. Feria Sexta Decam Conductus Paschae
proxa A.D. 1758 Coram G. Thoma Unierzyski B.C.P.
in praesentia NN. Joannis Brudnicki Matthiae Obrębski
nec non M.R.G. Providi Laurentij Płociennicza de
Bonis ~~[illegible]~~ Kruszczewo authi et Jurati ad actum
praesentem acclamandae assumpti Quique G. Burgrabius
Crn. Płocen. insistendo Legibus Rni de peragenda
Executionibus Conne Sancitis Satisfaciendo quoque
additioni a M. Alberto in Mochowo Zołtowski
Judice Crn. Płocen. ad Infrascrta peragenda per
expressum habitae Vigore muneris officij
Sui Burgrabiatus ad Bona Supfascrta cum
Suprascris NN. Mysterialiq. Condescendit Ju-
risdictionem Suam officiosam per praedicto Mtem
fundavit Partes tam Actoream Jure vincens
quam Citatt. Jure victo ad Sui Comparitionem
Suprascrto Mti acclamare Injunxit ad Cujus
Mtis acclamationem Pltr Comparens G. Jacobus
Rzicki Camerarius Terni Płocen. actor Jure vin-
cens reproduxit Decretum seu potius poenam Ba-
nitionis cum Ejus publicatione de actu ejus in Płocko
in Trnis Communibus Ternestribus ex Publica ac-
clamatione vigore Constitutionis Grodnensis indi-
em hodiernam Incidens Ita Secunda post Domini-
cam Oculi Quadlem proxa in anno praesenti in Lu-
cro Ulterioris ~~fortis~~ finalis ac inditatae pera-
genda Executionis et hoc in Causa ratione Summae
Quadringentorum Typorum Polon. Scripto Certo manuali
ad Solvendum actt. Jure vincen. per Citatt. Jure victo
assecuratt. Una cum provisione ab Eodem provenien-
tem persolutionis processu Causae de his Satisfi-
ctionibus Super G. Nicolao Karwosiecki Citto
Jure victo obtentt. et Publicatt. Vigore Cujus De-
creti seu potius poenae Bacnis petijt nominatt.
actor Jure vincens Executionem fieri et peragi et
Licet quid ad Impugnandam Eandem Executionem
nemo a Citto Jure victo Comparuit, Jam vero Bona

Citti

Acta fore victi sufficienter non dunt Conicta. Proinde
Ad Ex Burgrabius Cur Noce exei postea tionis legis
publicd ab Ad Executore Superedit Causam Eden
cum toto ejus effectu ac Partibus Ipsis citatis mobil
teneri dijudicatione sortiri demandandi Executio
ne exercitium Judicium Potest Noce grde emanet
Causa remisit remittit Cur Conservando Jnteru
Partibus memoratis Patrig in Allegatis Judicij
pmius et ultimius ab hinc fin Recto celebrand
Linc Opparis adilatione Comparendi peremptorium
Decreti Ej Executoriales Urgere Themos Unei
regalis Burgrabius Cur Noce manuppmia Jrimo
Stag Ladicino Urgore pmissionis Ebmissionis
Conservationis Ejusdem Jmi in Dict Lodicinen
cricte Caden Stat Deveneum Partibus Ips Panel
Statues aliter Cesar Judicio Eden Comparen
Stet Jmuer Curie Rodicinen pertotter Judicium
Derrod tactum Unde alterans memorand citad
Jus Juridice per M.R.E.P Josephum Wysterynski
de Bonistan author et Jpsatum tribus stallorum
ris formar vicibus gratum Clamand et vocand non
Omen Comparen in Luco Ultimario sortis fina
lis de indilatis Executionis alias in toto Scripto
toto Luco regnij Ej Principalis admittend Ju
dicis Ad Judicialiter ac officiose Condemnand
Judicium Eden Jpsi Cetmuni pertubationis aut
uti licite annuendo in eum ejusd Luci Unde hae
in Causa obtenti petran Banitionis Sup Cod Cit
decernit Eden decernit at ad Publicand Cand
Banetio nis Petran Ac Ejusmet Citat Eden in tmo
dispare Spe Banitum Juri Communi Contrarium
et rebellion hei in alijs citatis Judicialis aut alijs
loci publicationi Locis Ad plurima Nobilitate
ad Judicia modernd soleur Ej publicum Congregand
alta sua Tunica et sonora voce petamanit pu
blicavit et ad retitian mouum p tunc Eden vidabian
Deduxit de quo Eden Ld M Lis fuit Relationem Ej
quar publicato put principium Ad Banitionis Pe
tran Judicium Eden pro facienda Juxta Deripd
Juris Communis Executore Causar Lane Cum toto
ejus effectu ac Partibus Ips ad M Loci Capitaneum Sub
Sustinendo p Jud hoccl Cain Causa finiend Cocgnos portusan.
Ad Supresenem M Executorialis Judicialis Dandi et deputandi Ld Mis Statuta
tendo deputationis fuit a Judicio Ejs habitat Cand Banis petran

Cujus Jurisdictione pfatis Cellis cur Bonis suis re
sidet et consistit remisit remittitq pere.

Actum in Bilsko in Terminis Communibus Terrestribus Feria Quinta post Dominicam Rogationum Proxima Anno Domini 1758

Coram MM Francisco Ignatio in Borowice Rosciszewski Judice et Alberto Ubyn Sub judice Josepho a Kozłowo Kozłowski Notario Terrestribus Ploc.

Decretum Statuitionis Inter Perillustrem Karnkowski et Przeciszewski

In Causa et actione Judiciaria Infrascriptam Inter Perillustrem Rndsmum Andream Karnkowski Canonicum Ploc. Praepositum Dzikowicz actum ab una et M Dionisium Przeciszewski Camerarium Granicialem Ptlus Ploc. Inhaerendo officioso Mtis ac Nobilium arresto ad Judicium pens parte ab altera Citatum pro eo Quatenus Ipse Infidelem Sigismundum Lewkowicz arendatorem in Bonis Przeciszewo Commanentem ratione per eundem Summae Quingentorum Florenorum Polonicorum ex Summa Majori Mille Ducentorum Quinquaginta Sex Florenorum Polon. provenientem restantem pro adoribus Scilicet Siliginis et hordeo Scripto manuali Perillustri actum dato et ad Solvendum assecuratum hucusque non Exolutionis pene Coram Judicio Statuat vel in defectu Statuitionis ejusdem Arendatoris Lewkowicz onus responsionis in se assumat Igitur Citatus ad videndum et audiendum Ipsum ad Statuitionem Suprascripti Arendatoris per sententiam Judicij pene Stringi

Solutionem

solutionem summae supraexaratae cum pri
sione ab hac provenire injungi Ceteraq pro Cau
sae et Trki hujus exigentia Cum Ipsis Decerni Sta
tui et sententiari praesens Abiq Citatione Laesae praemis
sa fusius in se edisserare in Diem hodiernam
recte Cadere et devenire Partibus Ipsis utriq et
quid Actorea per G. Antonium Wasniewski
Burgrabium Crene Ploc Citto G. Dionisio
Przeciszewski Camerario Graniciali Ploc
Pt. Coram Judicio praesens Comparere et Se
cum Judicialiter Controvertere Judicium
Citationem Partis actae decidendo Suspensa
decisione Causae praesens necessariam esse
Perfidi et Infidelis Sigismundi Lewkowicz
Bonor Przeciszewo Arendatoris Statuitio
nem X. Judicium Censuit Censetq praesens Con
servando terminum Partibus memorato utriq
in praallegatis Judicijs sine quavis adcitatione
Comparendi peremptorium In Continenti
Mtis Rni Gnalis Providus Josephus Wyleczyn
ski de Bonisław authus et Juratus palam
Rcit Quia Ipse Citato Literato Sigillato pro
Judicijs praesens Serviens edito Cum praefato Citato
ad Bona Przeciszewo Feria Tertia post Dcam Mi
sericordiae proxime praeterito anno praesens detulit ex
portavit posuit reliquit et depositione notifica
vit de quo praesens Jd Mtis Fecit Relationem
Et hic subinde Jd Mtis Wyleczynski reco
gnovit Quia Ipse habitis Secum Ntibus Va
X. Idq pro Sequentibus Judicijs Suis per G. Przeci
szewski Camerarium Graniciales Ploc Subpoena
Bonis Subsequenda hoc Jd

tentino

Dzięgielewski et Stanislao Dłużniewski gratia Evidentioris Testimonii Sibi adhibitis ex Requisitione officiosa Perillustris Reverendissimi Andreae Karnkowski Canci Ploc Praepositi Dzikowiec fuit in Bonis Przeciszewo justa datam in Relatione exportatae Citationis positis et Ibidem Condescendens apud Gsum Dionisium Przeciszewski Camerarium Granitialem Ploc Infidelem Judaeum Lewkowicz cum Consorte ac Pueris totaq Supellectili Domestica rebusq Ipsi proprijs ex rationibus in Trno Tmi Inferendae pervenit arestavit et de detentione ejusdem ad finalem decisionem Instituendae Causae monuit de quo per Ill Mtis fecit Relationem.

Dilatio Majoris Inter Conventum Ploc Ordinis S. Dominici et G.G. Cieszewskie

In Trno hodierno ex Citatione Literali Terri Ploc ad Judicium Sum edita Cujus Tenor Sequitur Talis Augustus Tertius Dei Gratia Rex Poloniae magnus Dux Lithvaniae Russiae Prussiae etc Vobis Mficis Romualdo Adjutanti Majoris Clavae Exercituum Rni Victori Praefecto Gvardiae Sacrae Regiae Majestatis Fratribus Inter vos germanis Cieszewskiem anteactis tum Gso Joanni Makomaski moderno Bonor Chudzynko in Ptu Ploc Districtu Bilicense

Consistens Haeredibus seu quovis modo
Iuris Titulo possessoribus de his ac aliis bo
nis Bestris glossatis mandamus ut in termi
nis Communibus Terribus Feria Quinta
prius et proximius a data et positione presens
Citationis in Bilsko Celebrandae Mtr Stmae ac
peremptorie Comparcatis ad Instantiam
Instigatoris Iudicij nostri quisque Delator Reli
giosissimi in Christo Patris Martini Rucenski
Sacrae Theologiae Doctoris Conventus Plocensis
Ordinis Sancti Dominici Prioris totiusque ejusdem
Conventus actis qui vos Inhaerendo Inscripti
oni debitoreae / Super Summam Trium
Millium Tynen per ob Religiosum in Christo
Patrem in Saeculo Michaelem in Religione
Celestinum Cieszewski Ordinis Sancti Domi
nici Conventus Plocensis Praedicatorum nativum, vestri
vero fratrem Mfici Cieszewscy germanum nun
dum Professum Eiusdem Conventus pro Reparatio
ne Ecclesiae seu quibuscis Conventus necessita
tibus Super Bonis omnibus Chudzynek in Pltu
Plocensi et Districtu Bielscensi et Gawarzec in Terra
Wisogrodiensi Consistens Inscripto actis authoris re
cognito Tum Insistendo foro Crenae Plocensis in
Eadem Inscriptione apposito Recedendoque ab Eodem
foro Crenae Plocensis ob non Celebrationem Suis Caden
tiis et Intervallis Iudiciorum Crenae Plocensis ad Iudi
cium nostrum Terrestre Bilscensis Pltus Plocensis
ex in Ejusdem Territorij et Bonorum in Districtu
Bilscensi Consistens Secundo post obtentum Cer
tum maciae poenam Citant ad videndum et audiendum
vos seu quem magis onus Istius Causae afficit
ad Solutionem Instantaneam praefatae Summae
Trium Millium Tynen Sententiae Iudicij nostri
stringi et Compelli Condemnationem ex parte vestri

Mfici

MM Cieszewscy Super se actu in Iudi
cij Terrestribus Zaerocimene injuste et
indebite extra forum Competens imo Clan
destine nulla edito actu Citatione obtento tolli
Cassari et annihilari actu ad pristinum honoris
gradum restitui et reintegrari poenas rne evo
cationis ad forum incompetens super vobis
MM Cieszewscy Irrogari refusionem damnorum
respectu litis expensarum causato damnari Cete
raq pro Causae praesentis exigentia quod Iuris et
Iustitiae erit Cone vos decerni Statui et sen
tentiari Litis Irmo parituri et Iudicialiter Re
spensuri Dato in Bilsko Feria Tertia post
Dcam Misericordiae proxima Anno Dni 1758
Tum quoq ex Relatione authca Cre Visso
grodiensis cujus Tenor sequitur ejusmodi Actum
in Castro Vissogrodien Feria Secunda post
Dcam Iubilate Proxima Anno Domini 1758
Coram officio actisq praesentis Castrensis Capitaneali
bus Vissogrodiensis Ptr Comparens Mlis Rmi
Gnalis Providus Paulus Przybysz de Villa
Mlice authus et Iuratus palam Publice q
Recognovit Quia Ipse Citationis Infrascriptae
Copiam Similem Sigillato unius Ejusq essen
tiae ex Parte S Makomaski actu Cz MM
Cieszewskie Cito pro Irmis Communibus Ter
restribus Placet spectare Edito in Teno
re Tali Augustus Tertius D.G. Gratia Rex
Poloniae magnus Dux Lithvaniae Russiae
Prussiae Masoviae Samogitiae Kijoviae
Volhiniae Podoliae Podlachiae Smolen
sciae Leve

Severiae Czerniechowiaeq nec non Haeredib
Dad Saxoniae Princeps et Elector Vobis
MM Remuneratio Exercitus Rni Gnalis tum
Victorino Gwardiae Sacrae Regiae Majesta
tis Praefecto Cieszewskien fratribus Inter
vos germanis Bonor Chudzynko cum atti
nere anteatis haeredibus et ex Eius Bonis Infra
seri Gnosi actis Victoribus de Personis Bonisq
vestris qtlibus mandamus ut in Trnis Commu
nibus Terrestribus Hoc Feria quinta proximi
us abhinc in Bilsko Celebrand Hoc ac peren
ptorie Comparcatis ad Instantiam Gnosi Joan
nis Makomaski Suprascrorum Bonor Chudzyn
ko cum attinere moderni Haeredis actis quivis
existens a venerabili Conventu Hoc Ordi
nis Sancti Domini pro Solutione Sum
mae Trium Millium Tyne Polon per od
Religiosum in Christo Patrem in Saeculo
Michaelem in Religione Celestinum Ciesze
wski Fratrem vestri germanum pro tunc Quia
Conventus Hoc Ordinis Sancti Dominici
Novicium praedicto Conventui suo in Bonis me
moratis Chudzynek et Gawarcec Inscriptae
Iunctim Simulq vobiscum ad praefatum Iu
dicium Terrestre Hoc Citationis Termi
no Conventus ad Statim vos Citat seu potius
ad Unum Eundemq Terminum sibi actis per Su
prascrum Conventum Hoc Ordinis Sancti Do
minici instituti adcitat idq pro Eo Quatenus
vos a praetensa praefatae Summae Trium Millium
Tyne Polon Solutione se actis qua Victores vi
et virtute Contractus intuitu memoratorum Bonor

Chudzynko

Chudzynko Inter ves abuna et se actu parte
ab altera Conscripti evincatis et liberum fieri Cu
retis Qua propter ad promissa per Sententiam Judicij
nostri Stringi pro Citamini et ad Citamini
Sitis Itaq Tmo advenienti parituri et Judici
aliter responsuri Datum in Bilsko Sabbatho
post Dcam Misericordiae proxima Anno Do
mini 1758 ad Bona Gawarnec die hodier
na exportavit detulit posuit ac Depositione
ut Juris ~~et mens~~ est notificavit de quo pars
Ejusd Mtis Relatio Ex actis Cre Capitis
~~Mtis~~ Visso grodien Rescriptum Karwowskima
nu propria Lectum cum actis Locus Sigilli
Castri illius In Diem hodiernam recte Cadem
et deveniens Partibus Ipsis Utriq et quid
Actorea per Religiosum in Christo Patrem Con
dradum Wilkeski Ordinis Sancti Dominici
Conventus Mtis Causarum Procuratorem suo
et totius ejusd Conventus nne Mtis Citta pro
Interesse MM Romualdi adjutantis Majoris
Clavae Exercituum Rni Victoris Praefecti Sacrae
Regiae Majestatis Cieszewskich per S Tho
mam Uniengski B Mtis S Joannes Mako
maski Cittus et Cum Mficos Cieszewskie pro
Eiectione actor Mtis Coram Judicio Pren Com
parere et Secum Controvertere Tandem ad repo
sitionem Comparere MM Cieszewskich Judi
cium Pens dedit et Concessit Dilationem Ma
joris Eiusd MM Cieszewskien ex quo Causas
Majoris Importantiae in Judicijs Cron Ciecha
nerien attentant quam probabunt Literatorijs
documentis in sequenti Judiciorum Terminum Mtis
Tmis prius et proximius ab hinc in Bilsko Ce
lebrandum

Conservando Trnum Partibus memorato utrisque in
Allegatis Judicijs suis sine ulla adcitatione
Comparendi peremptorium cum Caeteris vero Com
parentibus Judicium hocce Causam Pro suspendit
ad Cras Sequens Judicium Tertium Pro Trnis In Con
tinenti M. R. P. Josephus Wysczynski de Benisław
authus et Juratus palam Rit Quia Ipse Citat Literas
Sigillatas pro Trnis Pro ad Casanae Servienae edit Cum Praefato
Citat ad Bona Chudzyrko justa datam in Citatione posit
detulit exportavit posuit reliquit et depositione no
tificavit de quo Pro Id Mlis fecit Relationem et
hic subinde Id Religiosissimus in Christo Pa
ter Martinus Kuczenski suo et totius Conventus
sui proque pacem Cavet nunc Cand Extradita
Citationis Relationem in toto approbavit Confirma
vit et Ratificavit putque Pro approbat Confirmatio
Ratificat Pro Sua Rne Omissa firmam

Citatio Majoris Inter Casi
mirum Koskowski et JMM Szębek
et Niszczycki

In Causa et actione Judiciaria Infrascrip
Inter Casimirum Koskowski actu ab una
et Illes Mfices Michaelem Szębek Capi
taneum Boroneae et Bilsze Victricum et Adamum
Niszczycki Castellanum Raciąż Priorem et JM Stani
slaj Niszczycki Castellani Raciąż filium cum
et JM Marcianna de Iwanski primi ejusdem et
JM Castellani Raciąż expost Secundi voti
Supraseri JM Szębek Capitanei Borone
Consorte pereatum Inhaerendo Scripto Cor
to manuali Super Summam Duorum Millium
octingentorum Tyn per Ipsos ac et JM de Iwan
skie primo Niszczycka expost Szębekowa vel
Ipsos Consortem et Matrem Sibi actu dato et
ad solvendum assecurato ad Judicium Pro
parte ab altera Citato id ad videndum et audiendum
Ipsos ad Solutionem Summae Suprascriptae
Duorum Millium octingentorum Tyn una cum
Secundo post obtentam Contumaciae poenam

Pro visione

una Cum prisione Sententia Judicij Pene
Stringi Solutionem Injurgi ac id quod Juri
erit decerni et Sententiari Pene Alias Cita
tione Cad Latiori in se Existen in Dien
hodiernam recte Cadem et deveniene Partibus
Ipsis utrisq et quid Actoro Mtis Citto pro In
teresse M Adami Niszczycki Castellanie
Raciązie per G Valentinum Zdrowski Bur
grabium Cz Ploc pro Interesse Illis Mfici
Michaelis a Słupow Szembek Capitanej Boro
necen et Bilscen per G Clementem Kozłowski Co
ram Judicio Pne Comparene ~~et Judicialiter~~
Tanc ad repositionem Comparene M Niszczy
cki Castellanie Raciązie ~~hoc~~ Judicium Pens
Dedit et Concessit Dilationem Majoris in
Judicij Terribus Posnaniene ex quo Causas
Majoris Importantie "proponere" attentat quam Pba
bit Literatorij documentis in Sequen Judi
cio Terium Ploc Trnus prius et Proximius
ab hinc in Bilsko Celebrane Conser
vando Trnus Partibus memorati utriq
in Pallegati Judicij Suis Sine quavis ad
citatione Comparene peremptorium Cum
Comparen vero Judicium hocce Causam
Pene Suspendit Suspensamq esse vult
ac Declarat ad Loca Judicior Trium Ploc
Trnus In Continenti M R G P Josephus
Wyszczynski de Bonisław authus et Juratus
palam Rcit Quia Ipse Citto Literato Sigillato
pro Trnis Pen Servien edito Cz Prefato Citto
ad B Zegoty Feria Secunda post Deum
"tur et ipse Quinto ex qua pena Contumacie ~~pena~~ est obtenta ex
Misericordia anno Pre" detulit expectant po
et tempestive ante obtentionem illius in duabus Septimanis

Ad

Baniti MM Ortowscy per M
Kucborski Notariae Terrae Nov

In Causa et actione Iudiciaria Infrascrta Inter
Instigatorem Iudicij Pen ejusq Delatorem
M Ioannem Kucborski Notariae Terrae
Novae actt Cassanae ab una et alterum Insti
gatorem Iudicij Pen tum MM Antonium Orto
wski et Catharinam Ostrowidzka invicem Con
juges Venatores Culmenses et quae Maritalis
Consortem cum debita Mariti Ips authe et as
sistentia Inhaerendo Maiori Suae facta seu
faciendae ad Iudicium Pens parte ab altera
Citatt ad videndum et audiendum seu potius ad In
cidentiam Causae ex Inscriptione et actoratu
Ipsorum provenerunt Condemnationes ex Instantia
et actoratu ob M Mariannae de Kucbor
skie primo Rywocka Secundo voto Ostro
widzka Relictae Viduae Suj actt amittae
et quae primam in officio Cren Novem ex re
ac si Decreto Contraventionis alteram in Iu
dicijs Terribus Zacrocimensibus in Nowe-Miasto
Celebrantibus in Causa respectu Solutionis Summae quatuor
Millium Ducentorum Quinquaginta Tynen Evoca
tione institutt et intentatt, Super se actore
indebite Studio et opere Ips obtentt et pu
blicatt Sine poenis ex rationibus in Trno
Trni exponendae tolli Cassari et annihilari
nullitatisq vitio Subici M actorem ad pristi
num honoris gradum restitui et reintegrari
ante omnia originalem exdivisionem Inter Ips
et alios MM Rywodkie Comportari Ips vero
respectu aggravationis Suj M Actoris honoris
poenis positiva Lege annotatis puniri Caeteraq

pro legis

pro legis Iustitiae exigentia Cum Ipso Statu
decerni et Sententiari Pen alias Citatio
ne Eadem Latiori in se Existens in diem
hodiernam recte Cadere et devenire Partibus
Ipsis Tandem Praefatus M actor Cassandae Coram
Iudicio Pen Comparens et Tmum Eundem
hodiernum per totum Iudiciorum modernorum fra
ctum Itmo attentans memorato Citato ad
Ius Iuridice per M R G P Iosephum Wy
lezynski de Bonislaw authum et Iuratum
tribus et ultra Iuris formam vicibus qua
tuor Clamato et vocato non tamen Com
parem in Lucro Cassationis quarundam Con
demnationum Ac totius processus alias
in toto seu pro toto Lucro negotij suj Prin
cipalis admittente Iudicio Pen Iudicialiter
ac officiose Condemnavit Ulterioraque sibi per
Iudicium locum ea in Causa fieri et Exequi
postulavit, Et Iudicium Pen Iuri Communi
postulationique actoris uti Iuste annuendo in
vim ejusdem Lucri Itmo hac in Causa obten
ti poenam Banitionis Super Iisdem Citatis
Decrevit Poenaque Decernit Et ad publicandam
Eandem Suprascriptum Mtem Wylezynski
Iudicialem addidit et deputavit, Qui Mtis
Satisfaciendo Deputationi Suae a Iudicio
Pen habitae Eandem Baonis poenam
ac Ipsmet MM Ortowskie Conjuges Citato
Pen in Trno disparere esse Banitos
Iuri Communi Contrarios et rebelles hic in
atrio Stubae Iudicialis ac in alijs locis publi
cationi

publicationi solitt. Pen. plurima Nobili
tate ad Judicia moderna forumq publicum
Congregata alta sua Peconica et Sonorosa
voce proclamavit, publicavit, et ad notitiam
omnium pro tunc Pen. in dubiam deduxit
de quo Pen. Id. Mlis fecit Relationem
Post quam publicatt. ut Premissum est Bani
tioni poenam Judicium Pens pro faciend.
Justa Penam Juris Communis Executione
Causam hanc cum toto ejus effectu ac Par
tibus Ips. ad M. Loci Capitaneum sub cujus
Jurisdictione Prefati Citti cum Bonis suis re
sident et Consistunt Remisit remittitq
Pen. In Continenti supraposito Mlis Wy
lezynski Judiciali palam Rvit Quia Ips.
Citatt. Literatt. Sigillatt. pro Judicijs Terrib.
Ploc. in Bilsko Celebrand. Servientem
~~Capitan. Infras~~ ad Bona Doniatow seu Sor
ten in Bonis Porvitow Sitt. Summae MM
Orlowskich obnoxiam Feria quarta post Do
minicam Jubilate anno Pen. scilicet 1753
exportavit, posuit reliquit et depositione
notificavit de quo Pene Id. Mlis fecit Re
lationem Quam quid extraditt. Citationis
Relationem ad Cassand. Servien. Id. M. actor
in toto approbavit Confirmavit et Rathifi
cavit, prout quid approbat Confirmat et Ra
thificat Pen. sua Rne Premissa firmans

Scriptio Inter Illen. Amdm. Rndm.
Dobrenicki et J. Marowiecki

In Causa et actione Judiciaria Infrascrta Inter
Perillustrim

Perillustrem Amdm Rndum Stanislaum
Dobreniecki Cancum Plocen Decanum Bodza
novien Praepositum Stupene actt ab una et Gsum
Bartholomaeum Vice Notarium Terren Gostinene
Inhaerenda Scriptis trinis manualibus Summam
in se Octingentorum Tyne Complectene sibi actt
datis et ad solvend una cum provisionibus brevi
in Eisd Scriptis tempore assecuratis Virtute
quorum ad Judicium praesens parte ab altera Citatt
ad videnda et audienda Ips ad Instantaneam
praedictae Summae juxta obloquentiam Scriptorum
per Ips datorum Solutionem Sententia Judicij
praesens Stringi et Compelli ac id quod Juris Ju
stitiaeq erit, decerni et Sententiari praesens alias
Citatione Eadem Latiori in se Existen in diem
hodiernam recte Cadem et devenien Partibus
Ips utrisq et quid actore Pltr Citto pltr, Co
ram Judicio praesens Comparene et secum Contro
vertene Tandem de Consensu ambarum Par
tium Trnum Talem qualem ad praesens habere de
buerant Partes Scripserunt Scribuntq
praesens ad Sequene Judiciorum Terrium Plvem
Trnos prius et proximius ab hinc in Bil
sko Celebrand amputatis omnibus
Dilationibus de Lege Concessibilibus cum
offerenda Satisfactione Conservando Ter
minum Partibus memoratis utrisq in praeal
legatis Judicijs suis sine quavis adcita
tione Comparendi peremptorium In Con
tinenti M R G P Josephus Wyszynski de
Bonisław

Bonislaw authus et Juratus palam Rcit Quia Ipsi Citat Literat Sigillat pro Judicij Pre Servien edit Cum Praefat Citat ad Bona Dybsk Baron Fena Quinta post Dcam Conductus Paschae anno Praes detulit exportavit, posuit, reliquit et depositione notificavit, de quo Praesens Ejusd Mbus Relatio

Dilatio Admunimentorum Inter GG Mazowieckie

In Causa et actione Judiciaria Infrascrta M Adamum Mazowiecki antecictum Capitaneum Strzelecen actu a bona et GG Bartholomaeum Vice Notarium Terrae Gostinen Matthiam et Casimirum Mazowieckie fratres inter se germanos Insistendo Manifestationi Sua ad Judicium Praesens parte ab altera Citat idq pro Eo Quia Ipsi cum Injuria actu procedendo in Transactiones Transfusoreas videlicet Contractum in Dybsk die decima sexta Julij anno 1751 inter se actu et Ipsos parte ex altera initum tum Cessionem Eodem quo Contractus anno Subsecuti Supinduxerunt, nullamq Satisfactionem vigore dictarum transactionum Sibi actu peregerunt, possessionem Sortis Bonorum Dybsk Baron apprehenderunt, proventus percipiunt, actuq extra omnem possessionem reliquerunt Quo Circa Citantur ad videndum et audiendum et audiendum Promissas Supra exaratas transactiones nulla Satisfactione Solidatas Ipsi Contraventionibus Sitiatas tolli Cassari et annihilari restitutionem Sortis Summae decem Millium Quadringentorum Triginta trium Tyne obnoxiae aut loco restitutionis Sortis Solutionem ejusd una cum provisionibus de

cemi ratione

rne ad Judiciosas Transactiones super
inductionis suiq actt elusionis elusionis pel
nis Judicio arbitrarijs puniri Celteraq pro
exigentia negotij sententiari alias Citatione
Cad Latiori in se existen in diem hodiernam
recte Cadere et devenire Partibus Ipsis utrisq
et quid Actore G Adamo Marowiecki Pstr
Citto G Bartholomeo Marowiecki Vice
Notario Terri Gosteriene suo ac fratrum
suorum nne Pstr, ~~Judicium~~ Coram Judicio Pren
Comparere et secum Controvertere Judi
cium Pren a Citationem Partis actt deci
dendo ad affectationem Partis Cittae de
dit et Concessit, Dilationem ad munimenta
Causam Pren Impugnantia ad sequen Judi
cior Terrium Ploce Trnos prices et proximi
us ab hinc in Bilsko Celebrand Conservan
do Trnum Partibus memoratis utriq in Pal
legatis Judicijs sup sine quavis ad citatione
Comparendi peremptorium In Continenti Mlis
Rni Gnalis Providus Josephus Wyleczynski
de Bonisław authus et Juratus palam Rit
Quia Ipse Citationem Literatt Sigillatt
pro Judicijs Pren servien edictt Cum Pfatt Citatt
ad Bona Dębsk Baron Feria Secunda post
Dominicam Misericordiae anno Pren detu
lit exportavit, posuit, reliquit et depositio
ne notificavit de quo Pren Ide Mlis fuit
Relationem.

Dilatio Munimentorum Inter
GG Kowalewskie

In Causa et actione Judiciaria Infrascrta Inter
GG

Michaelem Parentem ad Jacobi filium et Joan
nem Albertum ac Laurentium filios Kowal
ewskie ~~ad~~ ab una et G. Antonium ~~Mich~~ Ko
walewski ad 2 Michaelis filium Inhaerendo
documentis Causam Pene ~~Chocidare~~ Secundo
post obtentam Contumaciae poenam ad Judicium
Praesens parte ab altera Citato idq ex Eo Quia
Licetsi ad G. Michael Kowalewski Parens Ipsi
Sortem in Bonis Kowalewo Szule et Boguszy
ce sibi a G. Antonio Kowalewski suo ad
fratre et Patruo germano acquisiverit, et Sum
mam quae et quanta ex documentis Ipsi ad ra
tionem ejusdem Sortis ab ad Parente Ipsi Juris da
tor Ipsi Servaverit, attamen in praejudicium ad
Parens Ipsi procedendo Resignationem a praedi
cto G. Antonio Kowalewski super Sortem
in praedictis Bonis Kowalewo jacen alienando
a Jure naturae iniquè procuravit igitur Citatus ad
videndum et audiendum hanc Donationem Ille
galiter in Personam ad Parentis Ipsi Super
Bonis altius dictis Kowalewo Szule et Boguszy
ce per G. Kowalewski fratrem et Patruum ad
Subscriptum, per Sententiam Judicij ~~nostri~~ Pene Capa
ri, qua Cassata Eandem Sortem uti ex Juris
naturae propinquioribus ad adjudicari Solutio
nem ex Eadem Sorte pro Contributionibus tam Exerci
tus Moxhovitico, quam Guardiae Sae Regiae Ma
iestatis, nec non Ecclesiae Gordoniensis per ad
attestantibus quietationibus in Trno Trni
remonstrandum in Jungi, Ceteraq pro Causae
et Trni hujus exigentiae Eo Ipsi statui et Sen
tentiam praesentem Judicio hodiernam recte Eo
#alias Citatione Eadem Citationis Existen
Adeveniam

devenum Partibus Ipsi utriq et quia
Actorea per S Michaelem Kowalewski suo
et alior actorne Pstr Citta per S Joannem
Chmielewski B C Bloc Coram Judicio Pro
Comparere Judicium Pro Citationem Par
tis actae decidere ad affectationem Partis Citta
dedit et Concessit Dilationem Admuniman
ta Causam Pro Impugnantia ad sequen Ju
dicior Tornium Bloc Trnos prius et proximius
abhinc in Bilsko Celebrand Conservan
do Trnum Partibus memoratis utriq in
Pallegatis Judicijs suis sine quavis adcita
tione Comparendi peremptorium In Conti
nenti M R G P Josephus Wyszynski de Bo
nisław authus et Juratus palam Rvit Zvia
Ipse Citato Literato Sigillato pro Judicijs
Pro Servis edito Cum Pfato Citato ad Bona Ko
walewo Podborne Feria Secunda pt Dean
Misericordiae anno Pro tum et ejus pri
mam ex qua pena Contumaciae est obtento
tempestive ante obtentionem illius in Dua=
bus Integris Septimanis detulit exporta=
vit poscuit, reliquit, et depositione notifica
vit de quo Pro Jd Mtis fecit Relatio
nem

Dilatio Inquisitionis Inter S S Man
kowski et Goscicki

In Causis et actionibus Judiciarijs Infrascri
binis prima quia Inter Instigatorem Judicij Pro
ejusq Delatorem S Laurentium Mankowski actu
ablunae et S Gregorium Goscicki Inhaerendo Pro
testatio

Coram actis authis Rni facta, secundo post obtentam
Contumaciae poenam ad Judicium praesens parte ab
altera citata ex eo quia ipse in contrarium Regum
Rni procedendo nec poenas cum infrascriptam sancitas
minime verendo imo caeca vilipendendo ausus est
temereque ac licentiose sibi praesumpsit actam viam
publicam cujusque liberam obsidere obsessa eadem via
nulla de causa ex quo detrudere insuper oppri
mere baculo concutere crines e capite evellere
improbabilia objicere laedere diffamare aliasque per
multas violentias omni inquisitionum genere
probandae et in interrogatorijs exprimendae peragere
et perpetrare per quae praemissa leges Rni transgres
si sunt, poenasque exinde emergentes succubuerunt
pro quibus super ipsis decernendae citantur tum
quoque altera inter eundem instigatorem Judi
cijs praesentis ejusque delatorem S. Gregorium Goscicki
actam ab una et S. Laurentium Mankowski in
haerendo Protestationi coram actis authis Rni facta
secundo post obtentam contumaciae poenam ad Ju
dicium praesens parte ab altera citata ex eo quia
ipsi post positis legibus Rni quae neminem laede
re diffamare jubent imo serio vetant et prohibent
attamen ipsi se actam laesit diffamavit irrealianumque
probandae objecit vulnera licet si non sunt obdu
cta inquisitione tamen omnimoda probabuntur
inflixit oppressit concussit insuper lini mani
pulos octo canalium manipulos septem decem
ex horto phorio accepit aliasque plurimas injurias
in interrogatorijs futuro in termino porrigendae spe
cificandae omni inquisitionum genere probandae intulit
pro quibus super ipso decernendae poenis praesentes citat
alias citationibus caeca praemissa fusius in se enar
ran in diem hodiernam recte cadentem et devenientem
partibus ipsis utrisque et quia actore simul et

citato

N. Laurentio Mankowski Ptr. Citto et actt
N. Gregorio Goscicki Ptr. Coram Iudicio Pres
Compare et Secum Iudicialiter Controver
tere Iudicium Pres Citationes Partium utra
rumq ad Suum Iudicium edito ~~[illegible]~~ de
cidendae Controversijs Partium Coram se indu
ctis Exauditis Combinatis Partium actorati
bus et reatibus ad affectationem Causae Lucce
Iudicium dedit et Concessit Dilationem In
quisitionis Utriq Parti Super Contenta
Protestatione et Trnor in Sequen Iudicior Ter
restrium Ploc Trnis ~~[illegible]~~ in Bilsko ante
Trn Sanctae Agnethis Incidens educendae
Conservando Trnum Partibus memorato utriq
in Allegatis Iudicijs Suis Sine quavis ad
citatione Comparendi perem ptorium In Con
tinenti M. R. S. P. Josephus Wyszczynski de Bo
nisław authus et Iuratus palam Rnt Quae Eps
Citato Literato Sigillato p Iudicijs Pres
Servia edito Cum Pfato Citto ~~[illegible]~~ utrasq
ad Bona Mankowo Ferijs Secunda et quarta
post Dcam Misericordiae anno Pres tum Cas
primas et quibus poenae Contumaciae ~~[illegible]~~ sunt
obtentae tempestive ante obtentionem illarum
in duabus Septimanis detulit exportavit po
suit reliquit et depositione notificavit, de quo
Pres Ide Mbis fecit Relationem

Banita G. Osiecka per Relictam
M. Joannis Zerawski

In Trno hodierno ex adcitatione Lite
rali Terri Ploc ad Iudicium Suum edita

non extradat ~~[illegible]~~
hoc actu in tali condemnato

Cujus Tenor sequitur talis Augustus Tertius
D. E. I. Gratia Rex Poloniae magnus Dux
Lithvaniae Russiae Prussiae etc. nec non Hae
reditt. Dux Saxoniae Princeps et Elector
Tibi Ezae Apoloniae Koziebrodzka S. Anto
nij Osiecki Consorti de Persona Boniq
tuji gtr. obus mandamus ut in Judicijs no
stris Terribus Plocz Feria Tertia in Sepre
Celebrand. Pltr. ac peremptorie Compa
reas ad Instantiam M. Mariannae de Le
zeuskie Pol. M. Jacobi Zerauski Pincernae
Pltus Plocen. Relictae Consortis Viduae actri
cis quae te cum assia de Jure Competenti
toto peragendae Executionis post Transla
psum Trnum adparatum Decretum Injun
ctae Solutionis Summar. paratam Conde
mnationem Vigore Decreti circa Manife
stationem super te obtentae adcitat pro
Solutione Summar. binar. Decreto Ter
restri Plocz adjudicatar. Quatenus primae quae
Septingentor. Triginta quinque Tyne alteri
us Mille Quingentor. Septuaginta quinque Tyn.
Eod. Decreto adjudicatar. Quatenus tu Easd.
Summas Supramemorato Decreto adjudica
tas una cum poenis licitis ac Marcis in De
creto expressis nec non provisione abactu Decre
ti provenienti nostro Coram Judicio Terrestri
Plocz Eiae Mfcae actrici in Instanti persolvas
poenas respectu Contraventionis Decreto ac
in Sublationem Condemnationis super te
obtentae suas pro quo adcitaris adeundae et audi
endae pro Satisfactione praemissor. omnium Sen
tentia Judicij nostri Stringi Solutionem

Summar.

Hac Condemnatio spectat ad actum "et Exterminium" F. Tertiae ante Fr. S. Andreae Apostoli in Sepre et est ad
ter actitata et Inscripta anno pro

Summar cum prisionibus tum pœnis Civitis
ac Marcis in Decreto appositis in Instanti
adjudicari in Sublationem Condemnationis
post latum Decretum obtentæ pœnas Crume
nales ac etiam respectu Contraventionis De
creto decerni et id quod Juris erit Statuj et
Sententiari sis itaq Trno advenienti pa
ritura et Judicialiter responsura Datt in Sepe
Feria Quarta ante Fm Sancti Martini Pon
tificis Proxima Dni 1758 In Diem hodi
ernam recte Eadem et deveniens Partibus
Ipsis utrisq et quid Actorea per G Thomam
Rosciszewski Inserum Plenten Citto per
G Jacobum Kozicki Coram Judicio Pœnam
Comparen Quoniam in Causa Pœnam in Ca
stro Plocz Fa Secunda pt Dominicam
Oculi Quadlen in ao 1746 Dilatio Majo
ris per G Osiecka recepta esse probat Pro
inde Amputata Dilatione Eadem Majoris
per Comparen Partis Citte indebite affe
ctata Partibus in negotio Principali
Judicium Pœnam experiri mandavit man
datq Pœnam in Experimento Quoniam
Comparens G Apolonia de Koziebrodz
kie G Antonij Osiecki Contis ab Inscri
pta Comparitione Decretoq Injuncti
experimenti recedit Eandeq G Osiecka
Condemnare permittit Proinde Pfa
ta Pars actt Coram Judicio Pœnam
per Suum Plenten Comparens et Ter
minum Eundem hodiernum post reces
sum Comparentis Partis Citte perto
tum

non extradat sub hoc actu ista Condemnatio in alio actu
Sexternio Can Vicelis in amotoe

Judiciorum modernorum tractum Stme atten
tans memoratum Citto a Comparitione re
cedere ad Jus Juridice per M. R. P. Jose
phum Wyszczynski de Bonislaw authorem
et Juratum tribus et Ultra Juris formam
vicibus quatuor Clamatum et vocatum non
tamen Comparere loco peragendae Execu
tionis in Lucro Solutionis Summarum
cum provisionibus ab Eisdem provenientibus alias
in toto seu pro toto Lucro negotij Suj
principalis admittente Judicio praesens
Judicialiter ac officiose Condemnavit ul
terioraque sibi per Judicium hocce Ea in
Causa fieri et Exequi postulavit Et Ju
dicium praesens Juri Communi postulatio
niq Partis actae uti licite annuendo in
vim ejusdem Lucri Stme hac in Causa
obtenti poenam Banitionis Decrevit
et ad Publicanae Canae Banitionis pae
nam Suprascriptum Mlem Wyszczynski
addidit et deputavit Qui Mlis Satis
faciendo Deputationi suae a Judicio
praesens habitae Canae Banitionis poenam
ac Ipsmet 5 osiecka a Comparitio
ne recedere esse Banitam Juri Commu
ni Contrariam et Rebellem hic in atrio
Stubae Judicialis ac in alijs locis publi
cationi solitis praesens plurima Nobili
tate ad Judicia moderna forumque pu
blicum Congregata alta sua praeconica
et sororum

Sonorosa voce proclamavit publicavit
et ad notitiam omnium in dubium deda
xit de quo praesentia Ill. Mtis et loco publicatio
ni solito suum ad Judicium rediens fecit
Relationem Post quam Publicatio fuit permis-
sum est Banitionis poenam Judicium
praesens pro faciendo juxta praescriptum Ju
ris Communis Executione Causam hanc
cum toto ejus effectu ac Partibus Ipsis
ad M. Loci Capitaneum sub cujus Juris
dictione praefata Citta cum Bonis suis
subest et consistit remisit remittitque
praesentem In Continenti Supraposito
Mtis Wytczynski palam Rectoris Quia
Ipsi adcitationem Literatam Sigillatam
pro Trnis praesentem servicio edito ac praefato
adcitato ad B. Zgagowo juxta Datum in
adcitatione positum detulit exportavit
posuit reliquit et depositione notifica
vit de quo praesentia Ill. Mtis fecit Relatio
nem

Dilatio Majoris Inter M. Zo
rawski et G.G. Osieckie

In Trno Hodierno ex adcitatione Litera
li Terrestri Ploc. Cujus Tenor sequitur
ejusmodi Augustus Tertius D. E. Gratia
Rex Poloniae magnus Dux Lithvaniae etc
nec non Haereditarius Dux Saxoniae Prin
ceps et Elector. Volis G.G. Antonio et Joan
Osieckien tum Successoribus ob M.
Adami

Hac Dilatio spectat ad sexternium actus 7 Tertii ante Fr. S. Andreae Apli in supra et Mdebis Eum in sexternio alio acta ex tractatu inscriptis

Ad

Adami Osiecki Notarij Cren Buseen
de Personis Bonisq vestris ac Summis ubique haerentibus ~~[illegible]~~ man-
damus ut in Terminis Communibus Ter-
restribus Sieprecen Feria Tertia prius
Cum proximius in Sieprc Celebrand Pltr
ac peremptorie Comparentis ad Instantiam
M. Martini in Zawidza Zerawski Vena-
toris et Vice Capitanei Cren Pltus Bocc
qui vos et quid Successores M. Notarij Bu-
seen cum debita de Iure Incumbenti Assi-
stentia Inhaerendo documentis Causam Pren
elucidare pro Solutione restantis Sum-
mae Mille florenor Polon ex Summa Ma-
jori Duor Millium in depertationem Sum-
mae Similis duor Millium Dotalitiae Gsae
Theressiae de Zaboklickie Matris et Aviae
vestrae per G. Andream Osiecki Paren-
tem et Avum vestrum in Bonis Zgago
wo Inscriptae a Mfcis vero Zerawskie
acceptae et per G. Ignatium Osiecki Ste-
riliter decessum fratrem et Patruum
vestrum ex re non recognitionis Cessio-
nis in Personam tui G. Antoni Osiecki
tam per Intercisam cum Successoribus
Koziebrodzcyanis die trigesima Aprilis
anno 1751 in Stock Conscripto quam
et Decretum Terre Plocen in Sieprc
Feria Tertia post Fm S. Agnethis Vir-
ginis et Martyris in anno 1756 prolatum
Suspensae ac Indigitatae Citat et uti Suc-

cessores

naturales ejusd. S. Ignatij Osiecki
Steliter decessi adcitat ad videndum et
audiendum vos ad solutionem memoratae
restantis summae Mille Florenorum Polon
cum Cum provisionibus per sententiam
Judicij stringi ac ratione elusionis pe
nis puniri Caeteraq pro Exigentia Causae
legis et Justitiae Super vobis Statuj
et sententiari Sitis parituri et Judici
aliter ad praemissa aliaq vobis fusius
oretenus proponenda Responsuri Datum in
Sepre Ta quarta ante Fm Sancti Mar
tini Pontificis proxa anno Domini 1758
In diem hodiernam recte Cadem et de
veniem Partibus Ipsis utrisq et quae
Actore M. Martino Zerbaski Vena
tore et Vice Capitaneo Crem Plocen Pltr
Citta per S. Jacobum Kosicki Coram Ju
dicio Praesen Comparen Tandem ad repositio
nem Comparen Partis Citt Judicium Praesens
dedit et Concessit Dilationem Majoris
S. Antonio Osiecki ex quo Causas Ma
joris Importantiae in Judicijs Tribunalis
Rmi Petricoviae pro nunc attentat quam
probabit Literatis documentis in Se
quen Judicium Terrium Plocen Trnis
prius et proximius ab hinc in Sepre
Celebrandum Cum Caeteris vero Compa
ren Locum Judicium Causam Praesen
suspendit suspensamq esse vult ac
Dictaratis

non extradat sub hoc acta ista Dilatio ~~Ind~~ inalio Externio sub acta 43
in Sepre ante Fm S. Andreae Apostoli eam videlicet annotat

declarat ad Eorum Judiciorum Trnos Con
servando Trnum Partibus memorato
utrisq in Pallegatis Judicijs Suijs Sine
quavis adcitatione Comparendi peren
ptorium In Continenti M.R.G. P. Jose
phus Wyleczynski de Bonistaw authus
et Juratus palam Rcit Quia Ipse adci
tationem Literatam Sigillatam pro Trnis Pren
Servicz edito Cum Pfato adcitatam ad Bona
Zgagowo Sorteng dicto Osieczyzna
juxta datam in adcitatione posito detulit
exportavit posuit reliquit et depositione
notificavit de quo Pre Jd Mlis fecit
Relationem.

Dilatio Majoris Inter Infidelem Ber
kowicz et GG Milewskie

In Causa et actione Judiciaria Infrascripta Inter
Perfidos et Infideles Sarna Relictam ob perfidi
et Infidelis Israel Consortem Viduam Matrem
et Saram Perfidi et Infidelis Noson Berko
wicz Judaei Drobinen Contem ac Ejusdem et Ma
ritum et quia Maritatam Consortem cum Suj Mariti
authoritate et assia actam ab una et GG Franciscum
ac Adamum Milewskie ob G Antonij Milewski
filios tum Perfidum et Infidelem Eliam Sarna
Judaeum Drobinen Inhaerendo Manifestatio
ni Coram actis authis Rcum facta secundo post obtentam
Contumaciae poenam ad Judicium Pens parte ab al
tera Citatam Exlo Quia Ipsi et quia Infidelis Elias
Sarna existens Summae Infrascriptae ignarus quod
ob Supradictus Infidelis Israel Maritus et Parens Summam
Trecentorum Tyne ad Scriptum manuale ab ob G An
tonio

Antonio Mileuski Parente Ipsi Contractu
Levavit, Eandemque totaliter stante vita sua exol
vit, scriptumque id obdefficilem tunc temporis
quando summa praemissa exolvebatur Inventio
nem apud altiusdictum ob Parentem Ipsi reman
sit Quietationem tamen manualem ipsi ob Gr. Mi
leuski de exoluta praefacta summa praefato ob
Infideli Israel tribuit, Quae quietatio stan
te incendio Domuum Judaeorum Drobine fer
me omnium Combusta extitit attamen Ipse
Inito Condictamine cum Gr. Mileuskie Decre
tum Injunctae Solutionis Summae Ejusdem Trecen
torum Typ. jam plenarie exolutae nullo praecedente
(ut de Justitia Interierat et Continua praejudicato
rum praxis evincendo rem inter demortuos
recepit) Corporali Juramento invidenter
suorum nec Injuriam expertavit igitur citantur ad
videndum et audiendum hocce Decretum per senten
tiam Judicij praesentem relevari a Solutione summae
praemissae Ipsi indebite adjudicatae eliberari pe
nas Judicio praesentem arbitrarias respectu Condicta
minis cum Gr. Mileuskie Inter Ipsi facti super
Ipsi Imrogari Caeteraque pro Causae et Trium hujus
Exigentia Ea Ipsi decerni Status et Sententia
ri praesentem alias citatione Eae Latiori in se
existere in Diem hodiernam recte Cadere et deve
nire Partibus Ipsi utrique et quae actoribus Perfi
dis et Infidelibus Terra Relicta ob Infidelis
Israel Conserte Vidua Matre et Nosem Berko
wicz Sieo et aliorum actorum nomine Ipsorum Citto per Gr.
Valentinum Bradzienski Coram Judicio praesentem
Compare Tanquam ad repositionem Compare Partis
Citto Judicium praesentem dedit et Concessit Dila
tionem Majoris Gr. Francisco Mileuski

ex quo Causas Majoris Importantiae in Judi
cijs Tribunalis Rom. Lubliner pro nunc atten
tat Quam probabit Literatorijs Documentis
in Sequen. Judicior. Terrien. Plac. Tmus
prius et proximius ab hinc In Bilsko Celebrand.
cum Ceteris vero Comparen. Judicium hocce
Causam suspendit suspensamq. esse vult
ac declarat ad Eorum Sequen. Judicior. Tmus
Conservando Tmum Partibus memorat.
utrisq. in Allegatis Judicijs suis sine qua
vis Ad Citatione Comparendi peremptorium
peremptorium In Continente M.R. E.P.
Joseph Wyleżyński de Benis Tawaczewo
et Jurat. patam Rud. Quia Ipsa Citat. Literat.
Sigillat. p. Tmus Praesen. Servic. edit. Comparat.
Cit. et quia E. G. Milewski ad B. Kowalewo
Super Summam Ibid. Sedem E. vero Infideles
Etiam Sarna ad Domum Gus. Prian. in Oppi
do Drobia Existe. utrasq. Fa. Secunda post
Dominicam Misericordiae anno Praesentis et
Gus. primam ex qua poena Contumaciae est
obtenta tempestive ante obtentionem illi
us in duabus integris Septimanis detulit ex
portavit posuit reliquit et depositione noti
ficavit de quo Praesentis Mlis fecit Relation.

Banitus G. Mazowiecki per G. Do
breniecki

In Causa et actione Judiciaria Infrascrita Inter
G. Antonium Dobreniecki actu ab una et G.
Bartholomaeum Mazowiecki Inhaerendo Inhae
rendo Scripto Certo manuali ad Judicium Praesens
parte ab altera Citat. in eo Quatenus Ipse Sum
mam Ducentor. Tyne Scripto Coe. assecurat.
acteri una cum provisione ab Eod. provenia. Solvat
et realiter

et realiter enumeret pro qua supra expressa
summa citat ad videndum et audiendum ipsa sen
tentia Judicij Ipsi ad solutionem supra ex su
pra expressa stringi et id quod Juri erit
decerni alias citatione ut ad premissa fu
sius in se complectenti in diem hodiernam re
cte cadente et deveniente Partibus Ipsis et
quid Actorea per Joannem Brudnicki
Tandem prefata Pars actorum coram Judicio presens
comparens et Ternum eundem hodiernum per
totum Judicium presens tractum stme atten
tans memorato citato ad Jus Juridice per
M. R. G. P. Josephum Wyszczynski de Boni
sław authum et Juratum tribus et ultra Ju
ri formam vicibus quatuor uti ante ita et
post officiosum arestum tempestive per
eundem Mtem Wyszczynski Judicialem Inter
posito et per Judicium presens susceptum et con
notatum clamatum et vocatum non tamen compa
rente in Lucro solutionis summae pro provisio
ne alias in toto seu pro toto Lucro negotij
sui Principalis admittente Judicio presens
Judicialiter ac officiose condemnavit ulte
rioraque sibi per Judicium hocce ea in causa
fieri et exequi postulavit, et Judicium presens
Juri communi postulationique Partis actorum uti licite annu
endo in vim quidem Lucri stme hac in causa ob
tenti poenam Bacnis decrevit et ad publi
candum eandem Banitionis poenam supraserum
Mtem Wyszczynski Judicij sui adstante addi
dit

addidit et deputavit Qui Mlis satisfaciendo
Deputationi suae a Judicio praedicta habitae me
morato Banitionis poenam ac Ipsosmet citato
praedicto in Trno dispare esse Banitum Juri Com
muni contrarium et rebellem hic in atrio Stu
bae Judicialis ac in alijs locis publicatio
ni solito praedicta plurima nobilitate ad Judi
cia moderna forumque publicum Congregato
alta sua praeconica et sonorosa voce pro
nuncit publicavit et ad notitiam omnium pro
tunc praedicta indubiam deduxit de quo praedicto Jdi
Mlis loco publicationi solito suum ad Ju
dicium rediens fecit Relationem Post quam
publicato (ut praemissum est) Banitionis poe
nam Judicium praedens pro faciendo Juxta
praescripta Juris Communis Executione Cau
sam hanc cum toto ejus effectu ac Parti
bus Ipsis ad Mficum Loci Capitaneum Sub cu
jus Jurisdictione praefatus citato cum Bonis
suis residet et consistit remisit remittitque
praedictum In Continenti supra specificato
Mlis Wylezynski Judicialis palam Rcit
Quia Ipse citato Literato Ligato pro Judicio Bnibus
Bilsecq Servis edito Cum praefato citato ad Bo
na Dybska 4 Sta pt Dean Conductus Pa
schae anno praedicto detulit exportavit posu
it reliquit et depositione notificavit de quo
praedictus Ejusdem Mlis Relatio

Banitus Kisielewski Sąchocki et alij per
Rdum Lisowski Praepositum Wozniceni

In Imo Rodierno ex adcitatione literali Terrii Roe ad Judicium Coram
Edita Venonis Pali Augustus Derthis Dñi Gratia Archiepiscopi Gne
neener Primas Dux Saxoniæ Princeps et Elector Orbis Pñi Ma
stho Vladislaw etcetera Mankowskien ac Thomæ Primo Epi
copi Hedwigis de Sonkowskie ordinis Cisterciensis Cathe
Successoribus Bus Prædecessoris Sui Sortis Ejusdem Hæredibus
Tuis Adamo Kamienski Valentino Schocke ab Thomæ Pomia
nowski Insuper Gabrieli Wontowski ejusdem Partis modo queris
pontificibus de Serenissimi Principis vestris etiam ordinis mandatariis
Tuis Communibus Parte Actoris tenia Ora prius Supremius
abhinc in Vigilia Celebrandæ Pñtis per Procuratorem Compare
ati ad Instantiam Illis Amodi Andreæ Sauli Lissowski Curati Wo
Zniecz ordinis quivis Inhærendo Decreto Judicii Terrii Sole
Inter ordinaria et Rdum Valentinum Schocki ordinis parte absentem
aliisq documentis Causam Impascuam erudiendæ citat Seu potius
ad Stratum ad Decretum quo mediante adcitatio vestri intuitu
Census a Summa Centum Ungr per Rdum de Stopkowskie Prædi
pedita pro ornata Sacra ad Ecclesiam Ebrnica Servis Suæ Cognit
ab ultima quietatione retenta non persolutionem adcitata
videndi et audiendo vestram Satisfactionem memorato Decreto
ulteriusve ita vobis ejus Causa Jure procedi Solutionem
Census a Summa Supradicta ad Ecclesiam provenien Injuncti
ad id quovis Juris erit Decreti et Sententiari Pñtis Imo Dñi
advocientis partium et Judicialiter ad Omissa respective ut Dñi
in Pñtis 7 2da Pñtis Dominicam Misericordiæ proxima
no Dñi 1762 In diem Rodiernam recte Cadem et devenien
Partibus Ejus ultrius et quidem Actoris Pñtis Jacobum Kysicki
Procuratorem Venter Cittis pro Interesse Rdi Antonii Schocki
præsentis Pñtis pro Interesse Rdi Adami Kamienski Pñtis
Coram Judicio Pñtis Comparuerunt Venientes religiosi Cittis respe
Rdi Matthæus et Gadislaus et Simonius Mankowscy ac
Thomas Pomiankowski Gabriel Wontowski Pñtis Imo dispa
rent et se Condemnare permittunt Primo et Instanti
Pars ad Coram Judicio Pñtis Seuem Venter Compa
rens et Primum Cum Rodiernum pro tuendo Judicium no
dernum tractum Stare attentam memoratis Ad dispari
ad Jus Juridice per Mrs Rdos Josephum Wytwicz Archi Epi
Stans auctum et Quatuor Mensem et ultra Quiris formam
icibus gratuit utiante ita et Pñt officiorum ac Suum Jus ten
pestive per Antonium Schocki Interpositis et Judicium
Quens Susceptæ et Remotis Clamatis et vocatis tamen Co
pore in Quero Solutionis Census a Summa Ecclesiæ
Quiescentis alias in toto Seu pro tuendo Quero negotio Pri
cipali admittente Judicio Pñtis Judicialiter ac officiose Con
dernavit Ulteriora Libi per Judicium Hoste Cæsi Causa
fieri et Exegi postulabit Pñtis Judicium Quens Juri Consen
sui postulationis Partis adversæ licite annuendo in eius Quid
sui postulationis Partis adversæ licite annuendo in eius Quid
Cum Rmo Actore Causa obstanti pro ac Banitio rei Sup
Pro Ipso vestrum Solutionis magis officiat ad Solutionem memoratis Gratias Almgi

(in Sepre 1758 post D. Exaudi 23)

Actum in Sepre in Terminis Communibus Terrestribus Una cum Continuatione Anteriorum Causar In Diem hodiernam Incidentibus Feria Tertia post Dominicam Exaudi Proxima Anno Domini 1758

Coram MM Francisco Ignatio in Borowice Rosciszewski Judice Alberto in Bonisław Ulysz Subjudice Josepho de Kozłowo Kozłowski Notario Terrestribus Płocz

Dilatio Munimentorum Inter G. Kosicki et Conten G. Brudnicki

In Causa et actione Judiciaria infrascripta inter G. Franciscum Kosicki Actorem ab una et G.G. Catharinam de Olszewskie primi olim Gnosi Mathiae Białyszewski secundi ad presens voti Gnosi Josephi Brudnicki Consortem Matrem ac Successrices ad presens de nominibus ignotas in primo voto procreatas Filias Tum Josephum Białyszewskie et quidem maritalam Consortem cum mariti sui Successores vero cum tutorum de Jure incumbentium auctoritate et assistentijs inhaerendo Scripto certo manuali super Summam Quingentorum Tynfloriorum Secundo post obtentam Contumaciae poenam ad Judicium presens parte ab

altera citatos pro eo quatenus ipsi summam
Quingentorum Tynfkonum polonicalium per
olim Gnosum Mathiam Białyszewski pri-
orem maritum et Parentem ipsorum ac Jo-
sephum superstitem Białyszewskie scri-
pto manuali ad solvendum Actori asse-
curatam hucusq non exolutt presen Co-
ram Judicio una cum provisione ab eadem
provenien persolvant Quapropter citant
ad videndum et audien ips ad persolu-
tionem summae ejusdem per sententiam
Judicij presentis stringi solutionem sum-
mae cum provisione injugi ac id quod Ju-
ris et decerni et sententiari presentibus
alias citatione eadem laciori in se existen
in diem hodierna recte caden et deve-
nien partibus ipsis utrisq et quidem acto
re personaliter citata per Gnosum Ada-
mum Miłodroski B. C. P. Coram Judi
cio presen comparen et se cum contro
vertentibus tandem ad affectationem
partis citatae Judicium presens dedit et
concessit dilationem ad munimenta causam
presentem impugnancia ad sequentes Judi
ciorum Terrestrium Plocensium terminos
prius et proximius ab hinc in Siepr cele-
brandis conservando terminum partibus
memoratis utrisq in preallegatis Judicijs
suis sine quavis adcitatione comparendi
peremptorium in Continenti M R G P Jo
sephus Wilczynski de Bonisław Authus et
Juratt palam Rvit quia ips citt litt sigillatt

pro Judicijs Presen. Servien. edit. contra
Pfalt. act. ad Bona Białyszewo ~~Juxta da-~~
~~tam~~ Feria Secunda post Dominicam Jubila
te ad Presen. tum et ejus primam ex qua
pœna Contumaciæ est obtenta tempestivè
ante obtentionem illius in duabus integris
septimanis detulit exportavit posuit Re-
liquit et de positione notificavit de quo
presen. idem Mtis fecit relaonem.

Dilatio Munimentorum
Inter GG Kęsicki et WW
Brudnickie

In Causa et actione Judiciaria Infra
scripta Inter Franciscum Kęsicki.

Actum in Racięż in Terminis Communibus Terrestribus Una Cum Continuatione Antiorum Causarum in Diem hodiernam Incidentibus Feria Quarta post Festa Solennia Sacri Pentecosten Proxima Anno Domini 1758

Coram MM Francisco Ignatio Rościszewski Judice Alberto in Bonisław Ubyrz Subjudice Josepho a Kozłowo Kozłowski Notario Terrestribus Plac

Dilatio Inquisitionis Inter EE Kocięckie

In Causis et actionibus Judicianis Infrascri ~~Inter~~ et quid prima Inter NN Nicolaum Kocięcki et Constantiam Kiselewska Conjuges ~~ad~~ et quid Consortem in assia Mariti actu ab una et NN Ignatium Kozłowski Adamum Kocięcki ac Mariannam de Tizienskie itidem Conjuges et quid Consortem Cum assia de Jure Incumbenti Inhaerendo protestationibus Coram actis authori Rnis facto secundo post obtentam Contumaciae poenam ad Judicium Pens parte ab altera Citatis idque ex eo Quia Ipsi postpositis Legibus Rnis quae neminem opprimere Laedere Concutere diffamare Jubent imo Serio vetant et prohibent attamen Ipsi non observatis Iis Se actu nullius Culpae Conscios oppresserunt Concusserunt in duellum lege publica vetitum provocarunt, Irrealia nunquam probandae objecerunt, damna quam plurima in frumentis et pratis per deliberatam Inventariorum Impulsionem intulerunt Concusserunt Convulnerarunt, vulnera sicut sin sunt in obdu cta Inquisitione tamen omnimoda probabunt Actum Valentinum Kocięcki atque Catharinam de Chodzenskie Similiter Conjuges

Inflixerunt vaccam ad propriam Concutere fumu
lis suis permiserunt Alias Injurias et oppressiones
fusius vobis in Interrogatorijs futuro in Termino persi
gnae Specificare peregerunt pro quibus super
Ipsi decernere tum quoque pro poenis pro qualita
te facti et demeriti super Ipsi Irrogare Pen
citant tum quoque altera Inter Instigatorem Judi
cij pro eiusque Delatores N N Adamum Kociecki
et Martiannam Gizienska Conjuges Parentes Mar
garetham Kociecka Virginem Innupta Filiam et
quid Contra ac filiam in assia Mariti et Paren
tis ad aduna et G G Nicolaum Kociecki ac Con
stantiam de Kisielewskie Conjuges et quid Con
sortem cum authoritate Mariti Ipsi vulnerum
obductionem protestationem secundo post obtentam con
tumaciae poenam ad Judicium Pen parte ab altera
citat in eo quia Ipsi non attentis legibus Rni de
Lege attendere nulla vel minima occasione ad
modernos diffamarunt dishonorarunt laeserunt
Irrealia nunquam probare objecerunt damna in
pratis et frumentis per deliberatam Inventariorum
Impulsionem Causarunt vulnera in obductio
ne expressa Inflixerunt aliasque plurimas violen
tias et Inconvenientias omnimoda Inquisitione
probare et deducere perpetrarunt per quae
praemissa omnia Cum leges Rni processerunt pe
nasque exinde Criminales et Personales in se
traxerunt pro quibus super Ipsi decernere
et Extendere citant Pene alias citatio
nibus Ipsi praemissa fusius in se obloquen in diem
hodiernam recte Cadere et devenire Partibus Ipsi
utrisque et quid actorea per N Nicolaum Kociecki
Maritum suo et Contis suae nrae Pbri citta simul
et actorea ex Interesse N Adami Kociecki ac

Contis

Centis et filiae ejus p. H. Adamum Kocięcki Ma
ritum suo ac consortis et filiae suae nomine Pltis
pro interesse S. Ignatij Rostkowski Citato per Cunae
Pltis pro interesse reliquorum per S. Joannem Chmie
lewski B. Ptoc. Coram Judicio praesentem Comparente
et secum Judicialiter Controvertente Judicium
praesens Citationes Partium utrarumque sibi ab
invicem editas decidendo Combinatis earundem
actoratibus et reatibus ad affectationem Causae
hocce Judicium dedit et Concessit Dilationem
Inquisitionis super Contenta Protestationum
et Citationum in sequentem Judiciorum Terminum Ptoc.
Trnum prius et proximius ab hinc in Raciąż Ce
lebrandae educendae Conservando Trnum Parti
bus memoratis utrique in praeallegatis Judicijs su
is sine quavis adcibatione Comparendi peren
ptorium In Continenti M. R. S. P. Josephus Ewy
lewski de Bonisław auctus et Juratus palam
Rvd. Eva Ipse Citato Literato Sigillato pro
Judicijs praesentibus servique edito ac praefato Citato utras
que ad B. Kocięcino Brodowe Feria secunda
Dominicam Cantate anno praesenti tunc Causae primae
et quibus poenae Contumaciae sunt obtentae ten
festive ante obtentionem illarum in duabus septi
manis detulit exportavit posuit reliquit et de
positione notificavit de quo praesentibus Nobilis
fecit Relationem.

Dilatio Inquisitionis Inter S. S. Wila
mowski et Kiełbowski

In Causa et actione Judiciaria Infrascriptae Inter
S. S. Martinum et Theodorum Wilamowskie
actorum ab una et S. Paulum Kiełbowski Inhaerendo

documentis Causam Pen Juvan secundo pt obtend
Contumaciae poenam ad Judicium Pens parte ab
altera Citat pro eo Quatenus Ipsi agros pro Q
Martinum Gotynski Venatorem Terrae Ciechanovien
ob NN Joanni Lutomierski et Agnethi Kiełbowska
invicem Conjugibus in Summa Quadringentorum Flor
Polon in eadem Obligatione expressos obligat ac pt
Tata supra nominatorum Lutomierskich Conjugum
in G Petronellam Lutomierska ob N Valentini Pe
ptowski derelictam Consortem Viduam filiam
unicam Jure naturali uti post Parentes devolut
denique per eandem G Petronellam Lutomierska ob
N Valentini Peptowski derelictam Contem Viduam
GG Martino et Theodoro Wilamowskiem Soro
rinis Suis germanis Cessos per Ipsos vero G Kiełbo
wski ab annis plus minus Triginta violenter
Ademptos et per Ipsos possessos modernis actis GG
Wilamowskiem dimittat, Calculum de perceptis pro
ventibus in Pen Judicij Competen faciat, alias
Citatione Eadem fusius Premissa in se enarrata
in diem hodiernam recte Cedere et devenire
Partibus Ipsis utrisque et quid Actorea per G Mar
tinum Wilamowski Suo et G Theodori Wilamo
fratris Suis nne Pstr Citto et Indicens N Paulo
Kiełbowski Pstr Coram Judicio Pen Comparere
et Secum Judicialiter Controversiam quibus Contro
versiis Partium exauditis Judicium Pens decre
vit Pen q decernit Quatenus Satisfaciat Pars
Citata Dilationi Munimentorum Ipsi in anterio
ribus Judicijs Suis Concessae Idque Instanti Tamen
Circa Satisfactionem ejus Dilationi Munimen
torum Ulterioribus Partium Illationibus inductis

Licet

Licet quid GG Wilamowscy ad Solutionem
Summae Quadringentorum Tyne per obs Martinum
Gołyński Venatorem Ciechanoviensem ob NN Joan
ni Lutomierski et Agnethi Kiełbowska in
vicem Conjugibus Cuiq Eorum per Ducentos Tyne
Super Bonis Kwasieborzyno Parchacze et Stro
zęcino modo obligatorio Coram actis Crac Sag
Feria Tertia in Vigilia Festi SS Petri et Pauli
Apostolorum in anno 1707 recognitae et actis Crac Cie
chanoviensibus Fa secunda ante Fm Assumptionis
in Coelum Beatissimae Virginis Mariae anno
1754 per N Petronellam Lutomierska ob Su
praseros NN ~~Kiełbowskich~~ Lutomirskich Filiam ob vero N
Valentini Pepłowski pro tunc relictam Contem
viduam moderni ad Compara transfusae p
Cittum Tertium ~~[illegible]~~ Bonorum Eadem Kwasiebo
rzyno Parchacze et Strozęcino, suo Iure Pocess
sorem praetendere expecit Enimvero Pars Citata
Eunae ob N Valentinum Pepłowski Maritum Su
praseros N Petronellae Lutomierska Imparem
esse Conditionemq Plebejam Eius Lutomierskam su
scepisse infert ac obicit tunc copulam ex Libro Metricas Ecclesiae
Grakowiensis ortus Honesti Valentini Ovillatoris
de Bonis Kwasieborzyno Parchacze nativi sine
tamen Specificatione Cognominis Suoni Judi
cio producit et omnino se praemissa probaturum
offert, exinde quae se a Solutione Summae exvincu
lare Concludit Proinde Judicium praesens con
sideratis praemissis Causae praesentis Circumstantiis
ac objectionibus Suspensa decisione Causae

praesen

ad affectationem Partis ejusdem Citatus hocce Judicium
dedit et Concessit Dilationem Inquisitionis utrique
Parti Citatae in deductionem praemissorum Objectorum actus
vero si voluerit in reprobationem in sequentem Judi
cii Terminum Placet Trinis sub Succubitione in Cau
sa ac rigore Poenae Banitionis educendae Conse
vando Trinum Partibus memoratis utrique in praeallegatis
Judicii Suis sine quavis ad citatione Compa
rendi peremptorie In Eo Pro quo Termino re
ponendae Inquisitionem Partes utraque Suffici
entiora Siquae penes se habere valuerint
documenta Comportare tenebuntur Decreti praeterea
Vigore In Continenti M. R. Praesidus Jose
phus Wyleczynski de Bonislaw authis et Jura
tus pater Rubrica Quae Ipse Citatus Literas Sigillo
pro Judicii praeterea Servitio edita Ca praefatae Citatae
ad Bona Lempinko Feria Secunda post Dean
Cantate proxima Anno praesenti tum et ejus primam ex
qua poena Contumaciae poenam est obtenta ter positive
ante obtentionem illius in duabus Septimanis detulit
exportavit posuit reliquit et depositione noti
ficavit de quo praeterea Idem Illi fecit Relationem
et prius et proximius ab hinc in in Raciae Celebrandae

Ins

429

Actum in Racigz in Terminis Communibus Terrestribus Una Cum Continuatione anteriorum Causarum in Diem hodiernam Incidentibus Feria Quarta post Festa Solennia Sacri Pentecosten Proxima Anno Domini 1759no

Coram MM Francisco Ignatio in Borowice Rosciszewski Judice Alberto in Boniszaw Ubysz Subjudice Josepho a Kostowo Kostowski Notario Terribus Bocene

In Causa et act

Banitus S Pomianowski per SS Kurowskie

In Causa et actione Judiciaria Infrascrta Inter Instigatorem Judicij Pcene ejusq Delatores SS Matthiam Kurowski et Elisabetham de Byskie in vicem Conjuges et quia Consortem in assia Mariti actu abunea et S Victorem Pomianowski Inhaerendo Protestationi coram actis dubbi Rni facta Secundo post obtentam Contumaciae poenam ad Judicium Pcens parte ab altera Citatam in eo Quia Ipse posponendo Leges Rni nec poenas eo nomine Sancitas minime verendo imo Easdem vilipendendo ausus est temereq Pcumpsit aperto obice ligneo a Camera Cultro a foribus pendenti Sera nocte ex Scrinio vestes in varia forma et specie existentes actu Consortis Pprias intercipere et vix Easdem ad requisitionem tam actricis quam

amicorum

amicorum in duabus septimanis restituere In
Super Granarium noviter per actum in fundo pro
prio extructum nosciti qua ex ratione violenter
Colligere Circa hoc granarium eiusdem actricem
Consortem se se opponere laedere diffamare oppri
mere Conari ac post eiusdem actum Consorti viam pu
blicam Cuique liberam aliquoties obsidere obsessa
via Infestare Concutere vestes distacerare
verbis indecentibus honori Nobilitari nocivis
afficere Irrealia nunquam probandum objicere aliasque
permultas violentias omni Inquisitionum genere
probandum et in Interrogatorijs exprimendum perage
re et perpetrare per quae praemissa Leges Rnum trans
gressus est poenasque exinde emergentes succubu
it et in se traxit pro quibus super Ipsis decernen
dis praesentem Citatum Alias Citatione Eadem Leti
ori in se Existentem in diem hodiernam recte ca
dem et devenientem Partibus Ipsis et quidem actorea per
S. Elisabetham de Reskie S. Mathiae Kurowski
Consortem in assistentia S. Jacobi Kysicki Suocti
aliorum actorum nomine Pstr. tandem praefata Pars actorum
Judicio praesentem Pstr. Comparens et Trinum Lunae Ho
diernum per totum Judiciorum modernorum tractum
Stmae attentam memoratam Citatum ad Jus Jun
dice per MR. S. P. Josephum Wyszynski de Bo
nislaw authum et Juratum tribus et ultra Ju
ris formam vicibus quatuor uti ante ita et
post officiosum arestum tempestive per Pstrem
Wyszynski Judicialem Interpositum et per Ju
dicium praesens suscepta et Connotata Clamatum
fecit ~~vocatum non tamen Comparens~~ qui taliter
Clamatus et vocatus non stetit nec Juri
parvit

paruit imo ut id Mlis retulit Contumax
extitit Cujus Contumaciam praefata par actis accu
sando petijt per Judicium Superlocum Citto
S Pomianowski poenam Banitionis decerni
aliaque in talibus fieri solitis Exequi postu
lavit Et Judicium praesens Juri Communi postu
lationique Partis actis uti licite annuendo pae
nam Banitionis Super Loco Citto decrevit
praesens decernit Et ad publicandam Eandem Ba
nitionis poenam Supra scrum Mlem Wy
lezynski Judicialem addidit et deputavit
Qui Mlis satisfaciendo deputationi Sibi
a Judicio praesentis habitae Eandem Banitionis
poenam ac Ipsimet Citto S Pomianowski praesentem
in Tmo Edispare esse Banitum Juri Com
muni Contrarium et Rebellem hic in atrio
Stubae Judicialis ac in alijs Locis publi
cationi solitis praesentibus plurima Nobilitate ad
Judicia moderna forumque publicum Congre
gata alta Sua praeconica et Sonorosa voce
proclamavit publicavit et ad notitiam omni
um pertinere praesentem indulsam deduxit de quo
praesentem Idem Mlis e loco publicationi solito Su
um ad Judicium rediens fecit Relatio
nem. Post quam publicatio sub praemissum
est Banitionis poenam Judicium praesens
pro faciendo Juxta praescrum Juris Commu
nis Executione Causam hanc Cum toto
ejus effectu ac Partibus Ipsis utrique ad

Loci Capitaneum Sub cujus Jurisdictione
praefatus Actus cum Bonis suis subest et
Consistit remisit, remittitque praesens In Conti
nenti Supraposito Mbis Wyszynski
Judiciali palam Rit Quia Ipse Citatoria
terat sigillat pro Judicijs praesens Serviens
edit Cum praefato Citat ad Bona Pasz Feria
quarta post Dominicam Rogationum anno
praesenti tum et Ejus primam ex qua poena Contu
maciae est obtenta tempestive ante obten
tionem illius in duabus integris Septimanis
detulit expectavit, posuit reliquit et deposit
one notificavit de quo praesentes Mbis Relatio

Baniti GG Rzeszotarscy per GG Go
scickie

In Causa et actione Judiciaria Infrascrata Inter
Nles Hedvigim de Niedrowskie Ultimi nuptus
obiit Petri Goscicki Relictam Consortem Viduam
Matrem tum Stanislaum Brudzienski filium
in primo Matrimonij Thoro procreatum actum ab
una et GG Martiannam de Gralinskie obiit Ma
thaei Rzeszotarski Relictam Consortem Viduam
Matrem Jacobum Felicianum et Stanislaum
Rzeszotarskie filios Inhaerendo Protesta
tioni suae recedendo a Violentijs tantum in
Causa simplicis Injuriae ad Judicium praesens
parte ab altera Citatam in eo Quatenus Ipsi res
Mobiles et Summas ex Granario et Seminio per
Ipsum acceptae Laesivo Registro Conscriptae praeter
Ceram

Judicio in Instanti extradant et Summas per
solvant, pro quo Citant ad videndum et audiendum
pro restitutione rerum Mtium Seorsivo Regestro
Conscriptarum et solutione Summarum Jpsi Stringi
et id quod Juris erit Statuj et sententiari pro
Alias Citatione Eadem pro missa fuscus in se
obloquens in diem hodiernam Stmo Ca
dens et deveniens Partibus Ipsi utrisque et
quid Actorea per G. Joannem Chmielewski
Burgrabium Cre Ploce Citata pro Interesse
N.N. Marcianne de Grabinskie ob N. Ma
thej Rzeszotarski Relictae Consortis Viduae
Matris et Stanislaj Rzeszotarski filij per Eandem
Matrem suo et filij sui nomine Mtis Coram Judi
cio pro Comparendo Quoniam N.N. Jacobus
et Felicianus Rzeszotarscy pro se in Trno dispa
rent et se Condemnare permittunt, Proinde
pro fata Pars actorea Coram Judicio pro ~~Mtis~~
per suum Plenipotentem Comparens
et Trnum Eundem hodiernum per totum
Judicium modernorum tractum Stmo attentans
memorato Citto pro se in Trno disparen
ad Jus Juridice per MR. G. P. Josephum
Wyszynski de Bonislaw authum et Jura
tum Tribus et Ultra Juris formam vici
bus quatuor uti ante ita et post officiosum
arestum tempestive pro Interesse N.N. Mar
cianne de Grabinskie Relictae ob N. Ma
thej Rzeszotarski Contra Viduae Matris
et Stanislaj filij Rzeszotarski per G.

+

Valentinum Brudzienski interposito et per
Judicium praesens susceptum et connotatum accla
mare fecit qui taliter clamati et vocati
non steterunt imo ut Ill. Mlis retulit con
tumaces extiterunt, Quorum contumaciam praefa
ta Pars actu accusando petijt poenam
Banitionis super ipsis disparere decerni
aliaque in talibus fieri solita exequi postu
talit Et Judicium praesens Juri communi
postulationique ~~actu~~ Partis actu utilicite an
nuendo poenam Banitionis decrevit praesenti
decernit Et ad publicanae Eanae Banitionis
poenam supraposituum Mlem Wyszynski
Judicialem addidit et deputavit Qui Mlis
satisfaciendo deputationi suae a Judicio praesenti
habitae memorato Banitioni poenam ac ipsi
met SS Jacobum et Felicianum Rzeszotar
skie praesentem in 2mo disparere citatos esse Bani
tos Juri communi contrarios et Rebelles
hic in atrio stubae Judicialis ac in alijs lo
cis publicationi solitis praesentem plurima Nobi
litate ad Judicia moderna forumque publi
cum congregata alta sua praeconica et sonoro
sa voce proclamavit publicavit et ad notitia
an omnium pro tunc praesentem indaliam dedu
xit de quo praesens Ill. Mlis eloco publica
tioni solito suum ad Judicium rediens fe
cit Relationem Post quam publicatum sub praemis
sum est Banitionis poenam Judicium
praesentem praefaciendae Juxta praesentem Juri com
munis Executione Causam hanc cum

toto ejus

toto ejus effectu ac Partibus Ipsis ad M
Loci Capitaneum Sub Cujus Jurisdictione
praefati Lettu disparae Cum Bonis Suis Subsunt
et Consistunt remisit remittitque praeterea Cum supra
~~[illegible]~~ vero Comparere Judicium hocce Causam
praesentem Suspendit Suspensamque esse vult ac
declarat ad Convictionem Disparentis ad
sequentem Judicium Terminum Locum Trinos prius
et proximius ab hinc in Raciąz Celebrandum
Trinumque Ipsis Partibus Comparere in praeallegato
Judicij suis Sine ulla adcitatione praefixit
peremptorium In Continenti Suprascri
ptus Mbris Wyleczynski Judicio obi palam
Rit Quia Ipsa Citat Literat Sigillat pro
Judicijs praesentem Sinie edictis Comparatis Citat
ad Bona Pasy Feria Secunda post Dean
Misericordiae anno praesenti detulit expor
tavit posuit reliquit et depositione no
tificavit de quo praesens ejusdem Mbris Relatio.

Banitus S Chądzenski per SS Gutkowskie

In Causa et actione Judiciaria Infrascriptam Inter
Gsos Lucam Parentem Simonem Martinum et Bar
baram Virginem Innupta Cum ob S Marianna Zło
bodzka procreatos filios et filiam ob vero S Tre
resiae Zlobodzka Infrascriptam SS Jacobi Chądzen
ski anteactae Consortis Sterilibus fatis Cessae So
rorinos et Sororinam Gutkowskie et quae Vir
ginem Innupta in assia de Jure Incumbenti
Actu abuna et S Jacobum Chądzenski Inhae
rendo documentis Causam praesentem Quoque Secundo

Gutkowski Interposita et per Judicium praesens
Suscepta et Connotata Clamata et vocata non tamen Compare in Lucro
Solutionis Summae alias in toto seu pro toto Lu
cro negotij Lui Principalis admittente Judicio
praesens Judicialiter ac officiose Condemnavit Ut
teneraq sibi per Judicium hocce ea in Causa
fieri et Exequi postulavit Et Judicium praesens
Juri Communi postulationiq Partis actoris
cite annuendo in vim ejusdem Lucri Ut me hac
in Causa obtenti poenam Banitionis Super
Eod Litto decrevit praeneq decernit Et
ad Publicandam Eandem Banitionis poenam
Suprascriptum Mtem Wyszynski Judicia
ter addidit et deputavit Qui Mtis Satis
faciendo deputationi Suae a Judicio praesen
habitae Eandem Banitionis poenam ac Ipsum
met Citatum esse Banitum Juri Communi Con
trarium et Rebellem hic in atrio Stubae
Judicialis ac in alijs Locis publicationis ob
litis praesens plurima Nobilitate ad Judicia
moderna ferumq publicum Congregata alta
sua praeconica et sonorosa voce Clamavit
publicavit et ad notitiam omnium pro tunc
praesens indubiam deduxit de quo praesens Mtis
fecit Relationem. Post quam publicatum
Sicut praemissum est Banitionis poenam Judi
cium praesens pro facienda Juxta praesens
Juris Communis Executione Causam hanc
Cum toto ejus effectu ac Partibus Ipsi ad M
Loci Capitaneum Sub Cujus Jurisdictione

Praefatus Citatus cum Bonis Suis residet et con
sistit remisit remittitque Praesens In Continenti Su
praepositus Mlis Wyszynski de Bonislaw au
thi et Juratus palam Rhit Quia Ipse Citationis
Literas Sigillatas pro Judicijs Praesens Sercien cedit
Cum Praefato Citato ad Bona Kochocino Fa Secunda
post Dominicam Rogationum anno Praesenti proxime
praeterito tum et ejus primam ex qua poena Contu
maciae est obtenta Tempestive ante obtentionem
illius in duabus Septimanis detulit exportavit
posuit reliquit et depositione notificavit de
quo Praesens Quia Mlis Relatio

Lucrum Ulterioris Super G. Grabia ex parte G. Brzozowski

Juxta actum Executionis Infrascriptum in Bonis
Inferius nominandae officiose per Infra specifi
catum G. B. C. Ploc expeditum ac manu ejus propria
subscriptum Cujus Tenor Sequitur Quismodi Actum
in Villa Koziebrody Sorteque G. Joanni Grabia hae
reditum Feria Secunda post Festum Conversionis San
cti Pauli Apostoli proxima Anno Dni 1759no
Coram G. Valentino Zołtowski Burgrabio Cracoviensi Ploc
in Praesentia Nobilium Joannis Bilinski Simonis
Dobrski necnon Mlis Rmi Gnalis Providi Matthiae
Polak de Nagorki authi et Jurati ad actum Praesens
acclamandae assumpti et Eundem acclamam Quique
Gsus Burgrabius adhaerendo Legibus Rmi de pera
gendae Executionibus Eo nomine Sancitis Satisfa
ciendo muneri officij sui additionique a M. Alberto
Zołtowski Judice Cracoviensi Ploc ad Infrascriptam peragendae
per expressum

per expressum habito ex Requisitione officiosa
G. Laurentij Brzozowski acto vigore Condemnatio
nis de actu ejus in Racigz in Trnis Communibus
Terrestribus una cum Continuatione anteriorum Causa
rum in diem hodiernam incidere Feria quar
ta post ~~[illegible]~~ Festa Solennia Sacri Pentecosten
in anno proxime elapso 1758 Super G. Joan
ne Grabia originaliter Citto et hoc ratione nol
to evictionis ab Impedimento Juridico G.G. Ludo
vici Cieszewski et Cunegundae Sokolnicka
Conjugum intuitu Summae Septingentorum Se
ptuaginta Sex Tyn et Sextarij Unius in parte
per Lunae G. Grabia pacificato obtento et pu
blicato In virtute itaque obtento poenae Banitio
nis Id G. Burgrabius ad Bona Citto Condescen
dit Ibique fundata Sua Jurisdictione pace et
securitate Circa actus officiosos Servari solito
postea ad Comparendum Suo coram officio acta
mare mandavit Quo in Termino Pstr Comparens
G. Joannes Bilinski reproducto processu postula
vit officium Executoriale ad Executionem
Condescendi Cujus affectationi annuendo Eand
expedire voluit verum quoniam ex adverso Pstr
Comparens Laboriosa Eva famula Curialis his
formalibus bronić tey Exekucyi poniewaz iest
wiadomy. Imp Brzozowski ze Pan moy Imp Jan
Grabia Iuz połowę uspokoił tego Interessu Je
go Mości P. Cieszewskiemu y resztę uspokoi
proszę o Remissę Impugnavit et fieri non
permisit Qua attenta Impugnatione affe
ctante Parte Causam praesentem rursus ad Judicium
Terrae Plocensis remisit remittitque praesentem
Conservando Terminum Partibus me
morato

memorato utriusque in pallegato Judicij Terrestribus
Ptaq. sine quavis ad citatione Conservando Com
parendi peremptorium et Decreti Executorialis Vigo
re Valentinus Zołtowski Burgrabius Cra. Ptaq.
manu propria Jn Tmo. Ptaq. hodierno vigore pin
sertae Remissionis Conservationisque Tmi. in diem
hodiernam recte Cadae et devenire Partibus
Ipsis utriusque et quae Actorea per S. Joannem
Uminski Pentem Inscriptae Citata pro Interes
se S. Joannis Grabia per Eundem Pstr. pro Interes
se S.S. Cieszewskich Conjugum per S. Jacobum Ke
sicki Coram Judicio Pcae Comparae Quoniam
S. Joannes Grabia ab Inscripta Comparitione
recedit et se Condemnare permittit Proinde
Judicium Pcens Cum Comparae Causam Pcensem Su
spendit, Suspensamque esse vult ac declarat ad Con
victionem disparam Quemquam a Comparitione re
cedere Praefata Pars actorea Coram Judicio Pcae
Comparens et Tmum Eundem hodiernum post re
cessum a Comparitionem per totum Judicium moder
nos tractum Sbme attentans memorato Cito S. Joan
nem Grabia a Comparitione recedere # ad Jus Juridi
ce per M. R. S. P. Josephum Wytczynski de Boni
sław authum et Juratum tribus et ultra Juris for
man vicibus quatuor uti ante ita et post offici
orum arestum ~~pers~~ tempestive p. S. Franciscum
Grabia Interposito et per Judicium Pcens Suscepto
et Connotato Clamato et vocato non tamen Compa
rae in Lucro Ulterioris fortis finalis Executio
nis alias in toto seu pro toto Lucro negotij sui
Principalis admittente Judicio Pcae Judicia
liter ac officiose Condemnavit Ulterioraque Sibi
Ea in Causa fieri et Exequi postulabit et Judicium Locess
per Judicium Pcens # Juri Communi postula
~~[illegible]~~ tionis

pertulationiq acta uti Licite annuendo in
vim Ejusd Lucri Ill.me hac in Causa obtenti pe
nam Banitionis ~~tam~~ super G. Joanne Grabia
a Comparitione recessere ~~quam~~ anterioris Executionis
Impugnatrice dispare decrevit praesentibusq
decernit et ad publicanda Eand Banitionis
poenam Supraserum M. Wyszczynski Judi
cialer addidit et deputavit Qui Mlis La
tisfaciendo deputationi Suae a Judicio praeo
habitae Eand Banitionis poenam ac Ipsi
met G. Grabia a Comparitione recedens et
anterioris Executionis Impugnatricem dispare
esse Banitio Juri Communi Contrarium et
rebellem hic in atrio Stubae Judicialis ac
in alijs Locis publicationi Solitis praesentia
rima nobilitate ad Judicia moderna ferumq
publicum Congregatis alta Sua praeconica et So
norosa voce proclamavit publicavit et ad no
titiam omnium praetune praesentium indubiam
deduxit de quo praesentia Ill. Mlis fecit Relati
onem. Post quam Publicatio (ut praemissum
est) Banitionis poenam Judicium praesens pro
facienda Juxta praescriptum Juris Communis
Ulteriori ferti Executione ~~ad M. Loci~~ Cau
sam hanc cum toto ejus effectu ac Partibus
Ipsi utriq ad M. Loci Capitaneum Sub Cujus
Jurisdictione praefatus Cit. ~~ac Impugnatrix~~ Cum Bonis resi
det Et Consistit remisit remittitq praesentem
Decreti praesentis vigore

Banitio Successoris ob G. Casimiri Chy
czewski per G. Chyczewski

In Causa et actione Judiciaria Inprosecut.

Inter S. Thomam Chyczewski actu abuna et SS.
Catharinam de Rychlarskie et S. Casimirum Chy-
czewski B. C. Pol. Relictae Consortem Viduam Ma-
tris tum Successores cum praedicto et S. Casimiro
Chyczewski Burgrabio Cz. Pol. pereatis Inhae-
rendo Manifestationi Suae ac aliis documen-
tis Causam praesentem Juvantibus secundo post obtentam
Contumaciae poenam ad Judicium praesens parte
ab altera Citatae pro eo Quatenus Ipsi Summam
Quadringentorum Tym. in obligationem et Laboriosi Va-
lentini de Bonis Satkowo Subditi una cum Exco-
re ac ~~[illegible]~~ Liberis expositis persolvant, in Instan-
ti et Subditos rehabeant, pro quo Citant praesens
alias Citatione Eadem fusius praemissa in se Enar-
cran in diem hodiernam recte Eadem et devenientem
Partibus Ipsis Tamen praefatus actor Coram Judicio
praesens Comparens et Ipsum Cum hodiernum per
totum Judiciorum modernorum tractum Ultime attentans
memoratae Citatae ad Jus Juridice per M. R. S.
P. Josephum Wylezynski de Bonislaw authorem
et Juratum tribus et ultra Juris formam vicibus
quatuor Clamatae et vocatae non tamen Comparens
in Lucro Solutionis Summae alias in toto seu pro
toto Lucro negotii Lui principalis admittente
Judicio praesens Judicialiter ac officiose Condemna-
vit Ulterioraque Sibi per Judicium hocce Ea in
Causa ficti et Exequi postulavit Et Judicium praesens
Juri Communi postulationique adducti Licite an-
nuendo in vim Guidae Lucri Ultime hac in Causa
obtenti poenam Banitionis Decrevit Et ad pu-
blicandam Eandem supra servum M. Ten. Wylezyn-
ski addidit et deputavit Qui Mlis Satisfaciendo
deputationi Suae a Judicio praesens habitae me-
moratae Banitionis poenam ac Ipsimet Citatae dis-
parere esse Banitos Juri Communi Contrarios
et rebelles

rebellis Iuris in actis Stabi Judicialis ac in aliis locis publicationi Consuetis per plurimas nobilitate ad Judicia modernam Jurium publicum Angelgard attacha Jacinta ad Honorosa voce petamavit publicavit et adrotitiam omnium ptium per indubiam deduxit de gro per Dn Mtis fuit Relationem. Sed quia publicad Jus et Omissum est Banitionis plenar Judicium pens profatenda Justa Descripta Juris Communis Executione Causam Lam Cuntoto ejus effecta ac partibus ipsi actus ad Mtoris Capite reum Sub Cujus Jurisdictione Gfati Actus Cum Bonis Suis residentis et Consistant remisit remittit per Sententiam Supraposites Mtis Wyterzyski Judicialis palam Relatis pro Ius Relationem Literad Lightad pro Ius Sententiad Stabi ad Ib Sabbatho Feria Secunda post Dominicam Misericordiad anno pte tum et ejus primam exequpena Cantumaciad est obtenta tempestive ante obtentumaciad est obtenta tempestive ante obtentumaciad est obtenta tempestive ante obtent

SS Grabie Bonor Tupadły et alior eo pertinen
Juris hæredib quæsitorem Ignatium Unierzyski
Josephum Cieszewski et Adamum Gierzynski Sor
tium post ob Gesum Florianum Grabia ob Alberti
filium quem Nicolai Nepotem sterilitur decessum
devolutis quovis modo possessoris Inhæren
do Inscriptioni Coram actis authis Rnm facta
Secundo post obtentam Contumaciæ pœnam et
quid minorennem in assia de Jure incumbens
parte ab altera Citat prolo Quatenus Ips Sum
man Mille ducentor Florenorum Polon per ob G Ni
colaum Grabia Ipsor Gs Grabiow avum proa
vum et pravum Suprascriptæ ob G Mariannæ
Chamska primo Smoszewska ex post voto secun
do Grabina Suj actis aviæ in Bonis Ville But
kowo Coram actis Crn Ploc Inscriptæ et adusq
tempus hæres se actis Jure naturæ respiciens
quem Ips onus Solutionis Magis afficit per
solvant id Circo Citans ad videndum et audiendum
Ips ad Solutionem Summæ Suprascriptæ una cum
provisione a fatis ob aviæ actis proveniens Senten
tia Judicij pro stringi ac id quod Juris erit decer
ni et Sententiari pro alias Citatione Eadem
fusius promissa in se enarran in Diem hodiernam
recte Cadem et devenien Partibus Ipsi utriq et
quid Actore pltr Citata pro interesse SS Mathiæ
ac et Antonij minorennis Nepotis Citator Gra
biow per Cunctum G Mathian Grabia Suo et Nepo
tis Suj nnc pltr pro Interesse SS Jacobi Cham
ski et Ignatij Unierzyski ac Josephi Cieszewski
Citt per Eosdem SS Mathian Grabia Unierzyski et Cie
szewski Suos et Suprascri G Chamski nnibus pltr
pro Interesse G Adami Gierzynski per G Cieszewski
Coram Judicio pro Compare Quoniam reliqui
Citti videlicet SS Franciscus Ignatius Grabiowie

pro in Tmo

Termino disparent et se condemnare permitterent
Proinde praefatus Actor coram Judicio praesentis
Comparens et Trinum Canonicorum hodiernum per to
tum Judiciorum praesentis tractum Summe attentans memo
rates Cives disparentes ad Jus Juridice per M. R. P.
Josephum Wyleczynski de Bonislaw aubrum et Ju
ratum tribus et ultra Juris formam vicibus qua
tuor uti ante ita et post officiosum arestum
tempestive per Matthiam Grabia Interposit
et per Judicium praesentis susceptum et Connotatum Cla
matum et vocatum non tamen Comparentem in Lucro
Solutionis Summae cum provisione ~~alias~~ provenientis
alias in toto seu pro toto Lucro negotii sui Prin
cipalis admittente Judicio praesentis Judicialiter ac offi
ciose Condemnavit ulterioraque sibi per Judicium
hoc Causa fieri et exequi postulavit Et Ju
dicium praesens Juri Communi postulationique acto
uti licite annuendo in vim ejusdem Lucri Summae hac
in Causa obtenti poenam Banitionis de super
Jure Gen. Francisco et Ignatio Grabie disparentes
decrevit Decernitque praesentis et ad publicandum Canonicum
Baenus poenam Supraseriptam Mtem Wyleczyn
ski Judicii sui apparitorem addidit et depu
tavit Qui Mtis Satisfaciendo deputationi sua
a Judicio praesentis habitae memoratae Banitionis
poenam modo praemisso obtentae ac Ipsimet Gen.
Franciscum et Ignatium Grabie disparentes Cives
esse Banitos Juri Communi Contrarios et rebel
les hic in atrio Stubae Judiciatis ac in aliis
Locis publicationi solitis praesentis plurima nobili
tate ad Judicia moderna forumque publicum Congre
gata alta sua praeconica et sonorosa voce pro
clamavit publicavit et ad notitiam omnium ~~praesentis~~ pro tunc
praesentis indubiam deduxit de quo praesentis Mtis et loco

publicacy

publicationi solito suum ad Judicium rediens fe-
cit Relationem Postquam Publicatus sit premis-
sum est Banitionis poenam Judicium praesens pro
faciendi Juxta praescripta Juris Communis Execu-
tionem Causam hanc cum toto ejus effectu ac
Partibus Ipsis ad M. Loci Capitaneum Sub Cu-
ius Jurisdictione praefati SS. Franciscus et Igna-
tius Grabiensi disparem Citti cum Bonis suis
Subsunt et Consistunt remisit remittitque praesen-
tem Comparem vero Judicium Causam praesen-
tem ad Convictionem disparem Suspendit Suspensamque
esse vultae declarat, ad sequem Judicium Terminum
Bus Tmos prius et proximius abhinc in Raciaz
Celebrandum Conservando Tmum Partibus Ipsis Com-
parem sine quavis adcitatione in Eiusdem Judicij
Comparendi peremptorium In Continentiis
praepositus Mhs Wyleszynski palam Rvit Eius
Ipse Citationem Liberat Sigillat pro Judicijs
praesentis Servitij edit. Cum praefato Citato ad B. Butko-
wo Feria Secunda post Dominicam Jubila-
te proxime praeterita anno praesenti tum et Ejus primam
ex qua poena Contumaciae est obtenta terepesti-
ve ante obtentionem illius in duabus integris
Septimanis detulit exportavit pecuniam reli-
quit et depositione notificavit de quo prae-
sens Episcopus Mhs Relatio

Actum in Płocko in Terminis Communibus Terrestribus ex Publica acclamatione Vigore Constitutionis Grodnensis Una cum Continuatione anteriorum Causarum in Diem hodiernam Incidentibus Feria Secunda ante Festum Sanctae Catharinae Virginis et Martyris proxima Anno Dni 1758

Coram MM Francisco Ignatio in Borowice Rosciszewski Alberto in Bonisław Ubyn Subjudice Josepho a Kortowo Kortowski Notario Terribus Płocens

---

Decretum Injunctae Penalitatis Jnb JM Zboiński Castellanum Płocen et M Kozłebrodzki Subjudicem Terrem Dobrinen

In Causa et Actione Judiciaria Infrascriptorum Inter Illmum M Ignatium ab Ossnaka Zboiński Castellanum Płocen et G Adamum Niedziałkowski Acto ab una et M Bernardum Kozłebrodzki Subjudicem Terrem Dobrinen Insistendo Legi publicae ad Casum vexatoriae alicujus processu Cassato aut acquietato aggravationis Sanctae tum Maiorum authae rne Infrascriptorum facto ad Judicium pens parte ab altera Citato Idque pro Eo Quia Ipse formato ad se Illustrem M acto nescit ex quod praetextu et odio habita ab aliquot annis stante protunc ad huc Ipsum acto minorennitate super od MM Alexandro Szygowski Capitaneiae Crucicien et Agnethe de Karnkowskie primi od JM Francisci Zboiński Venatoris Curiae Regni expost 2di nuptus ejusdem

M Capitaneiae Crusicien Conte alias invi
cem Conjugibus Victrico et Matre ac se Illi
M actore respectu Cujusdam absorptae Pensio
nis per od M Franciscum Koziebrodzki
Pincernam Dobrinae in Judicio Ex Bobro
vnicen Illegaliter obtenta Condemnatione
ac post ex Resolutione ejusdem Judicij per De
cretum Cassata se Illem M Actt in loco Publi
co nempe in Consultationibus Ptus Ploc
in Raciqz Electionis Illius MM Nunciorum
aggravare praesumpsit Eundemque pressum ac si
super se actt habitt non modo dictis verum
et scriptis divulgavit honorem aggravavit
et circumscripsit, pro quibus et alijs in Trno
Trni fusius enarrandae Citat ad videndum et
audiendum Ipsum intuitu Eodem pressu Sublato suj
IM actt aggravationis ad mentem Legis pu
nibilem adinveniri Cateraque pro Causae et Trni
Exigentia Coram Ipso Statuj et sententiari Alias
Citatione Eadem praemissa fusius in se Enarran
in diem hodiernam Itmae Eadem et devenien
Partibus Ipsis utrisque et quidem Actorea per
G Adamum Niedziałkowski suo et Illi M
Zboinski Castellani Ploc nnae Ptr Citata
per G Valentinum Zołtowski B C Ploc Coram
Judicio praesentem Comparentem et Secum Judiciali
ter Controversa Judicium praesens Censuit Qua
tenus M Koziebrodzki Subjudex Terrae Do
brinae Quoniam se in Judicio suo praesentat Suffi
cientius Inscribat Comparitionem Idque in In
stanti Tandem M Bernardo Koziebrodzki Sub
judice Terri Dobrinae Citto Ptr et Quoniam
Eandem Sufficientius in Satisfactionem Senten
tiae Judicij suj Inscripsit Comparitionem Pro
inde Judicium hoc ex Sufficienti Eadem Compa
ritione adinventa Partibus in negotio Prin
cipali experiri mandavit mandatque praesens

mandatq pre in experimento Siquid Mficus
Koziebrodzki Subjudex Terris Dobrinen et
Bonis Kraszewo hic in Pbo Ploc Consistens
Inter Eum ac fratres ejus adhuc non exdivi
sis in Causa circumscripti honoris Convenit
Deo foro ad Invento Judicium Partibus
ulterius procedere Jussit Jubetq pren Quod
Decretum Pars Citata videlicet M Kozie
brodzki Subjudex Terris Dobrin pro Juridi
co non Suscepit imo ab Eod et Cum Eod MM
Franciscum Ignatium in Borowice Rosciszew
ski Judicem Albertum in Bonislaw Ubyn
Subjudicem Josephum a Kozłowo Kozłowski
Notarium Terres Ploc Causae pren Judi
ces ad Judicia Tribunalitia Rni Petricovie
movit Eidq motioni locum deferri postulavit
MM vero Judices Sentientes se nihil quidpi
am temere egisse imo omnem Juris gradum
in toto observasse Eand motionem non admi
serunt, de qua non admissa M Koziebrodz
ki Citatus altaren prosequend protestatus est
Judicium vero Cum Parte reprotestatur
In procedendo Judicium amputata Dilatio
ne munimentorum per Citatum indebite affecta
ta parti directe respondere Injunxit, In
jungitq pre Quod Decretum Mficus Kozie
brodzki Subjudex Terris Dobrinen sentiens
se praemisso Decreto praeggravatum pro Juri
dico non Suscepit verum ab Eod et Cum
Eod MM Franciscum in Borowice Rosci
szewski Judicem Albertum in Bonislaw
Ubyn Subjudicem Josephum a Kozłow
Kozłowski Notarium Terres Ploc Cau
sae pren Judices ad Judicia Tribunalitia
Rni Petricovie Movit Eidq motioni lo
cum deferri postulavit MM vero Judices

Sentientes se nihil quidpiam temere egisse
imo omnem Juris gradum in toto observasse
Eandem motionem non admiserunt de qua non ad
missa Pars Citata protestata est Judicium
vero cum Parte reptestatur. In Directe
vero responsione Quando quid Judicio suo
palpabiliter Compertum est mentionatum
M. Subjudicem Terrenum Dobrinensem processu
sublato nempe Condemnationibus Rei de
actibus coram prima quid Feria Secunda
ante Fm Sancti Mathei Apli in anno
1724 in Castro Bobrownicensi ex Instantia
DD M Francisci Kociebrodzki Pincernae Dobrinensis
Parentis ejus super DD MM Alexandro
Szygowski et Agnethe de Karnkowskie pri
mi DD M Francisci Zboinski Venatoris Cu
riae Rni ex post Secundi nuptus invicem Con
jugibus Capitaneae Crusvicensis Victrico et Ma
tre tum Adamo Ignatio et Anna in primo Ma
trimonij Thoro procreatis filijs et Filia Zboin
skie rne Summae Mille Sexcentorum Typis
Subsecuta Decretoque Crac Bobrownicensi Fa
Secunda post Fm Visitationis Beatissimae
Virginis Mariae in anno 1725 Inter Partes
Easdem lato Cassata, altera quoque Itidem in Ca
stro Eodem Bobrownicensi Fa 2da post Fm San
cti Michaelis Archangeli anno quo supra
1725 ex mente Suprascripti Decreti super
Solis MM Szygowskie Capitaneae Crusvi
ciensis Circa manifestationem non Intrante
in Eodem JM Ignatio Zboinski Castellano Plo
censi obtento nunc in Judicio suo Circa explica
tionem negotij prae per Partem actoream repo
sitis honorem Suprascri JM Castellani Plocensis
in loco Publico in Racione tempore Consulta
tionum boni Publici Plus Plocensis Electionis

Citationis protunc Illum MM Nuncior ut li
quet ex Literis missibilibus tam ad Eund Il
lustrem M ~~Castellanum~~ Zborinski Castella
num Ploc quam M Franciscum Koziebrodz
ki Pincernid Dobrinc patrem suum germa
num die vigesima augusti anno pre dire
cti pmisso processu insubsistibili aggravas
se in Eiusq Comitiolis vocem activam Illm
M Actori per famulum suum N Rutkiewicz
objectione superius connotati absorpti processus
sistere presumpsisse et ulterius in Senatorio
ordine nocere intendisse et sic se se scriptis
audiri dedisse Insuper perstrictiones quasd
bonam famam ac Existimationem Illis Mfici
Castellani Ploc laedere in supraposito Li
teris Missibilibus connotare studuisse et
Eund Corrosivis Iisd Literis evidenter
Circumscripsisse Quo circa considerati pmis
sis Causae pene Circumstantijs Prolibatum
M Bernardum Koziebrodzki subjudi
cem Terrem Dobrinc poenas incurrisse
Iudicium presens sententiavit sententiatq
pre Decernendo Quatenus Id M Kozie
brodzki in reconciliationem Legis Turrim
Castri Ploc ab actu pre Decreti in octo
Septimanis Ingrediatur Eand per spatium
duarum Septimanarum Continuat et Expleat
nec non in egressu de Turri Id Citatus
tam pro indebita objectione praeserto pres
su Cassato quam Circumscriptione honori
IM actu Solvat Parti nempe IM actori
etiam ad quietationem ejus plenius Vadium
Capitaneale Duplex sub poena Bannum

in Ibid in Casu Contraventionis tam quam
ad non Sessionem Iurisdicam quam non So
lutionem Suprascriptorum Vadium distinctim
Circa Maaonem Coram actis Cum Bloc
facienda Publicanda Iudicio vero Simplex
Parti in Tmo et Subrigere Supraapposito
Iudicio vero in Instanti Sup penali rigo
re poenae Baonis in Casu Contraventio
nis ex Regestro poenalium extendere
Decreti pre Vigore Quod Decretum M
Bernardus Kozielbrod Sub Iudex
Terrae Dobrinensis Citatus pro Iuridico non
Suscepit imo ab Eod et Cum Eod MM
Franciscum Ignatium in Borowice Ro
zeiszewski Iudicem Albertum in Bonisław
Ubysz Subiudicem Josephum a Kortowo
Kortowski Notarium Terrae Bloc Causae
pre Iudices ad Iudicia Tribunalitia
Rni Petricoviae ut Iuris et moris est mo
ut Eidem motioni locum deferri postula
vit MM vero Iudices Sentientes se ni
hil quidpiam temere egisse imo omnem Iuris
gradum in toto observasse Eandem motionem
admiserunt In Continenti M R G P Jose
phus Wyszczynski de Bonisław ~~authorum~~
et ~~Iuratus palam~~ Iudicialis palam Rutk
Quia Ipse Citationem Literalem Sigillatam
pro Tmis pre Servicio edito Cum Praefato
Citato ad Bona Kraszewo Ita Secunda
ante In Omnium Sanctorum anno praesenti
detulit expectant posuit reliquit et dispo
sitione notificavit de quo pre Id Mbo fecit
Relationem

Decretum Remissionis Inter JM Zboinski et G. Maleuski

In Causa et actione Iudiciaria Inpraesentia Inter JM Ignatium ab Ossowka Zboinski Castellanum Bocc. actu ab una et Ill.mum Lucam Maleuski V. Notarium Crem. Bocc. Bonor. Wyszyna modo quovis Possessorem Inhaerendo Manifestationi Coram actis authis Rni facto ad Iudicium praesens parte ab altera Citato pro eo Quia Ipse Rivulum Bona Kobierniki JM actoris Haeredib. a Bonis Wyszyna Possessioni Ips. Subjecti distinguere ac Stagnum quorum tam Rivuli quam Stagni medietas ad Bona praefata Kobierniki JM actoris Haeredib. pertinent fossoribus per Ips. Conducti absque ulla JM actoris facta notitia cum notabili ademptione fundi Bonor. Kobierniki effodit et purgavit ac effluvium vulgo Upust atque aggeren similiter in fundo Kobiernicense extruxit, Qua propter Citatus ad videndum et audiendum ante omnia Ips. ad demoliendum rivulum in fundo Bonor. Kobierniki extructum ac Stagnum in Eisd. Bonis effossum et Purgatum Sententia Iudicij praesentis Stringi Condescensionem Intuitu ademptionis praemissorum in praesentia Iudicij Competenti assignari poenas Iudicio praesentis arbitrarias Irrogari Ceteraque pro Causae Legis

Justitiae exigentia Con Ipsi decerni pen
Alias Citatione Eadem Latiori in se
Existen in diem hodiernam recte et Cadem
et devenien Partibus Ipsi Utrisq et quid
Acterea per S Thomam Uniorzyski B Ctor
Inserum Stenten Gso Luca Maleuski Vice
Notario Cren Ktoe Actto Ptr Coram Judi
cio pen Comparent et secum Judiciali
ter Controvertem Quibus Controversijs Par
tium Coram se Inductis Exauditis Judici
um pens Sufficienti Comparitione adinven
ta Partibus in negotio Principali ~~Partibus~~
experiri mandavit mandatq pen in Ex
perimento Judicium Trnum Partis actt ad su
um Judicium institutum Decidendo si quid
Causa pens intuitu appropriationis rivuli
ac Stagni Controversiaeq fundor Inter Bona
Kobierniki Illustris Mfici Castellani Ktoe
ab una et Wyszyna S Maleuski Vice Ro
tarij Cre Ktoe Parte ab altera in negotio
granitiali suo in Judicio promovet quaesi
ne Decisione M Succamerarij Ptus Ktoe
aut ejus officij Competens resolvi non valet Pro
inde Causam Eandem cum Partibus Ipsi ad Ju
dicium Campestre pro Impetratione M Suc
camerarij Ktoe seu ejus officij una cum Con
ductione Judicij sui unius duorve absentia
non obstante ad Causam pretensionum fun
di decidend pro Trno per M Succame
rarium aut ejus Competens officium Con
descensum remisit remittitq ~~[illegible]~~ Judicand In

In Continenti M. R. G. P. Josephus Wyleczynski de Bonislaw authoris et Juratus palam Re cognovit Quia Ipse Citationem Literatoriam Sigillatam pro Judicijs praesentem Servicio edito Cum praefato Citato ad Bona Wyszyna Feria Secunda ante Festum Omnium Sanctorum anno praesenti detulit expertavit posuit reliquit et depositione Notificavit de quo praesentes Mtis fecit Relationem

Decretum Remissionis Inter M. Zorawski Venatorem et Vice Capitaneum Cr. Ptae ac M. Bagienski

In Causa et actione Judiciaria Judiciaria Infrascrta Inter M. Martinum in Zawidza Zorawski Venatorem et Vice Capitaneum Cr. Pltus Ptae actorem ab una et M. Antonium Bagienski Notarium Cren. Ptae tum Gsos Nicolaum Bagienski et Paulum Zoltowski Burgrabios ac acticantes Decretorum Crem Ptae de officijs Inhaerendo re et Manifestationi Suae Coram actis authis factae per rationem per Ipsum M. Bagienski Interpositae Manifestationis anno praesenti Coram actis Cren. Ptae Sub actu Sabbathi Ipso Die Divisionis Sanctorum Apostolorum objectionem Irrealitatis in quandam Suis emundationem Continentis ac de non Connotandae in Juramenti Judicis Sententia Excusationem praeferendae tum Circumscriptionem Mfici alteris multaque alia in se Complectentis

β

ad Judicium presens parte ab altera citatam pro Injungenda per quem Ipsi Interventuri in Causa honoris Instantanea Comportatione Decretuali Inscriptor Decretor in Judicijs Officij Crene Ploce post Fm Visitationis G. V. Maniae plater quam propenis distinctis super Ipsi M. Bazienski decernendae rne premisso ac in Intto Tmi deducendae ad videndeq et audiendae pro nominatam Manifestationem tam Circumscriptivam superius de actu Exaratam per Sententiam Judicij eliminandae declarari penas adequatas Irrogari ac Cetera pro Exigentia Causae Legis et Justitiae super Ipsi Statuj et Sententiari pro quo Citant ~~rec~~ ~~nem ad Inscriptionem Suj actus Ipsi seu~~ ~~suprascripti GG actionantes ac G. Joannem Chmie~~ ~~leuski Instigatorem et Burgrabium Crae Ploc~~ ~~atq alios citatos ad attentandae Cum Ipsis Cau~~ ~~sam respecta deponendae per Eos eo in negotio Testimonia et pstandae per Ipsi super~~ ~~realitatem Corporalia Juramenta ad citatj~~ alias Citatione Eadem Latiori in se Existente in diem hodiernam recte Cadem et devenire Partibus Ipsis utrisq et quibus Actore M. Martino in Zawidza Zerawski Venatore et Vice Capitaneo Crae Ploc Ptis Ploc Ptis Citto pro Interesse M. Antonij Bazienski Notarij Crae Ploc per G. Franciscum Sulewski B. C. Ploc Ptis pro Interesse GG Nicolaj Bazienski Burgrabij Crae Ploc et Pauli Zoltowski per Eadem Ptis Coram Judicio pse Comparen et Seum Controvertendae Tanae Circa repo

sitiones

repetitionem per Comparentem Actu M. Bogien
ski Notarij Crem Ptoce Dilationis Majoris
Judicium Controversijs Partium Coram se inductis
Exauditis Siquidem M. Notarius Crem Ptoce
pro Circumscriptione honoris Convenit Bo
naq. Zgazowo ejusdem hereditatis non in praesenti verum
Districtu Siepreen Consistunt Citatioq
Literalis ex Parte ejusdem M. Notarij Crem
Ptoce Cum M. Actorem similiter pro Cir
cumscriptione pro Judicijs Suis in Siepre
Celebrandis edita reponit Proinde non
subesse Foro Districtus praesentem Causam
praesentem adinvenit verum Eandem ad
proprium Districtum nempe Siepreen
cum Partibus Ipsis omnibus Comparentem
remisit remittitq praesentem Conservando
Tenuem Partibus memoratis Utrisq in
praallegatis Judicijs Suis sine gravi
ad citatione Comparendi peremptorium
In continenti M. R. G. P. Josephus Wyle
zynski de Bonislaw authus et Juratus
palam Rit Quia Ipse Citatione Libe
rato Sigillato pro Judicijs praesentem Servien
edito Cum praefato Citato ejusdem Cum M. No
tarium Crem Ptoce ad Bona Zgazowo Cum
vero acticam Decretorum Judicij officij
Crem Ptoce ad Cancellariam Crem Ptoce
utrasq Sabbatho in Crastino Festi Na
tivitatis G. V. Mariae anno Currente detu
lit exportavit, posuit Reliquit et depositione
notificavit de quo praesentem Idem Mtis fecit Relationem

+

Dilatio Majoris Inter GG Rosciszewskie

In Causa et actione Judiciaria Infrascrā Inter Illustrem Amdm Rndum Ignatium Seminarij Varsaviensis Clericum Nicolaum Minorennem et Thomam Camerarium Terrenum Plocen Rosciszewskie fratres Inter se germanos actos ab una et G Franciscum Rosciszewski Inhaerendo Manifestationi Coram actis authis Rnī facta ad Judicium praesens parte ab altera Citatis idq ad videndum et audiendum Transactiones quasvis tam Coram actis Crem Gostinen quam Officio Crem Plocen in Personam Ipsi pro Summis ex proventibus totalis actis et Suj Substantiae post fata Parentum derelictae in se actis erga Ipsi devolutae Stante Ipsi possessione perceptis cum praejudicio ac notabili Injuria actis acquisitis per Sententiam Judicij praesens restringi Casaeq Transactiones pariter Servi Sortesq praemissas Irrealiter Conquisitas tam Sibi actis quam Ipsi aequali lance adjudicari Quare Citat ad Satisfactionem praemissorum Sententia Judicij praesens stringi ac id quod Juris erit decerni et Sententiari praesens Alias Citatione Eadem latiori in se Existente in Diem hodiernam recte Eadem et devenientem Partibus Ipsi Utrisq et quia acto rea per G Thomam Rosciszewski Camerarium Terrenum Plocen Suo et alior actis nnē Pltr Citta per G Valentinum Zołtowski Coram Burgrabium Crem Plocen Coram Judicio praesens Comparem Tandem ad repositionem Comparem Partis Citatae Judicium praesens dedit

concessit

Concessit Dilationem Majoris # ex quo Causas
majoris Importantiae in Judicijs Tribunalib.
Rni Petricoviensis pro nunc attentant quam
Dilationem Literatorijs probabit documen
tis in sequente Judiciorum Terrestrium Plocen
Trnis prius et proximius ab hinc in Plocko
Celebrandae Conservando Trnum Partibus
memoratis utrisque in praeallegatis Judicijs
suis sine qualis adcitatione Comparendae
peremptorium In Continenti Mlis Rni Gnalis
Providus Josephus Wyszynski de Benisław
authus et Juratus palam Rcit Quia Ipso Citato
Literato Sigillato pro Judicijs praesentem Servien
edito Cum praefato Citato ad Bona Miszewo seu
potius Superportionem ejusdem Citti in Bo
nis Miszewo Lib Divisorio Ipsi Concernen
Fa Secunda ante Fm SS Omnium anno
praesentem detulit expertavit, posuit, reliquit et de
positione notificavit de quo praesens ejusdem
Mlis Relatio # S Francisco Rzeciszewski

Dilatio Munimentorum Inter SS Borowskie

In Causa et actione Judiciaria Infrascrta
Inter Gsos Antonium et Hedvigim de Lewickie
civiles Conjuges tum Joannem Borowskie
fratres inter se germanos et quid Mantatis

x

consortem cum Lig. Mariti assistentia
actt ab una et Ssis Albertum Marian
nam seu alterius Cujuscunque nnis de Zyle
nickie invicem Conjuges Parentes tum Simo
nem Matthiam Franciscum et Antonium
filios Borowskie et quia Maritatt citatt
Consortem in assia Mariti Ipso secundo
post obtentam contumaciae poenam inhe
rendo protestam Manifestationem authentice facta
ad Judicium praesens parte ab altera
citatt pro eo quia Ipse et praecipue Ipse
G. Albertus Borowski frater res Mo
biles Inventaria ac totam Suppelle
ctilem domesticam fatis ob G. Joannis Bo
rowski actt et Ipsi Parentis derelictt
intercepit et ad multas requisitiones non
restituit ad sortem Br. Edrigbon aequali
ter se actt erga Ipsum concernente non ad
misit usum fructum et proventum per an
nos circiter viginti participavit et adusque
participat, aedificia nonnulla desolavit
nonnulla divendidit denique unum per solo
petorum framean et malleum adunicum G. Jo
annis Borowski actt propria non extradidit
imo se actt circa praemissa se se opponente
omnes suprascripti citati laeserunt diffama
runt domus actt aliquoties invaserunt
violentias permultas peregerunt honorem
verbis indecentibus affecerunt et denigra
runt, irrealia nunquam probanda objecerunt

objecerunt Sues nullis de damnis Interfe
cerunt damna multa in frumentis et pratis
Intulerunt, frameis Convulnerare attenta
runt, et omnino Vita privari Conarunt, famu
los a Servitijs avocarunt per quod praemissa
Con leges Rni excesserunt et poenas succu
buerunt pro quibus praemissis Citant Ips Gsum
Albertum Borowski ad restitutionem rerum Mobi
lium Inventarior totiusq Suppellectilis do
mesticae fatis ob tam Parentis quam Soro
rum actae derelictae Sententia Judicij praesen
stringi Condescensionem intuitu ex divisionis
Sortis Bonor Zdziebor fatis ob Parentis de
relictae assignari Calculum de perceptis pro
ventibus excipi desolationem aedificior Com
pensari poenas respectu attentatar violen
tiar Super omnibus Citatae decerni litis
expensas refundi ac id quod Juris erit decerni
Alias Citatione Eadem praemissa fusius in
se Complectere in diem hodiernam recte Ca
dendae et deveniendae Partibus Ips utriusq et quid
Actorea per G Antonium Borowski Suo et alior
actae nne Pstr Citta per Gsum Albertum Bo
rowski Suo et alior Citatae nne Pstr Coram
Judicio praesen Comparere et secum Controver
ter Judicium Citationem Partis actae deci
dendo ad affectationem Partis Cittae dedit
et Concessit Dilationem ad munimenta
Causam praesen Impugnare ad sequen Judi
cior Terrium Ploen Trnos priuset proximis

ab hinc in Plocko Celebrandae Conservando
Trnum Partibus memoratis utrisq in praelle
gatis Judicijs suis sine quavis ad citatione
Comparendi peremptorium In Continenti
Nlis Rni Gnalis Providus Josephus Wyszczyn
ski de Bonisław authus et Juratus palam
Rnt Quia ipse Citatis Literatis sigillatis pro
Trnis praesens serviens edito cum praefatis Ci
tatis ad Bona Zdzięcz ben Ta 2da ante Trnum
Omnium Sanctorum anno praesens tum et Quis
primam ex qua poena Contumaciae est obten
ta tempestive ante obtentionem illius in dui
abus in tegris septimanis detulit expor
tavit, posuit, reliquit et depositione notifica
vit de quo praesens Jd Nlis Fecit Relationem

In Baniti SS Zochowsky per S
Zochowski

In Termino hodierno ex Dilatione anterio
ri Munimentorum Parti Infrascriptae Citatae
in antecessis Judicijs suis recepto et per Judicium praesens
ad sequentes Judiciorum Terminum | Plocz Trnos
ut pote modernos cum Trni in Ibid Conten
ti Stma Conservatione facta data et Conces
sa et hoc in Causa et actione Judiciaria
Infrascripta Inter Nlem Albertum Zochowski
actum ab una et Nles Petrum Parentem et An
dream Filium Zochowskie Inhaerendo Mani
festationibus Coram actis authis Rni facti
ac Juri naturae secundo post obtentam Contu
maciae poenam ad Judicium praesens parte ab altera

parte ab altera Cit. idq. pro eo Quia Ipsi sortem
in Bonis Loniewo Sit. post ob. Gsum Ludovi
cum Zochowski tam suj. actt. quam Ips. fratrem
et Patruum Steriliter decessum derelictt. se
actt. erga Ips. G. Petrum Zochowski aequali
tanec Concernen. ab annis plus ~~minus~~ quam vi
ginti in Possessione sua tenent, usus fructus et
proventus Indebite participant tum Inventa
ria omnis Generis vester vestimenta fru
menta varij grani ac totam Suppellectilem
domesticam Seorsivo Registro Specificat.
fatis ob. Nlium Dorothea de Wołowskie
ob. Nlis Valentini Zochowski Contis Matris
tum Matthiae et Stanislaj Patruor. nec non
Suprascri Ludovici fratris tam actt. quam Ips.
G. Petri Zochowski germanor. Zochowskich
Sterilibus fatis decessor. remansa in se actt.
erga Ips. Devolutt. totaliter Interceperunt
equum vero actt. proprium Inscio actt. ex liberis
pascuis Gsus Andreas Zochowski nulla ex ra
tione accepit Cunq. equum ad hoc tempus de
tinuit et de facto detinet, Quare Citant. ad videnda
et audienda ante omnia resignationem Coram actt.
Crem Stocen. per praedictam ob. N. Dorothean Wołowska
ob. Nlis Valentini Zochowski Conten. actt. Ma
trem in Personam Ips. Gsi Petri Zochowski Sup
praefatt. Sortem in Bonis Loniewo Sit. ex re
per Eund. ob. actt. fratrem Scilicet Nlem Ludo
vicum

Zochowski Substantiae ejusdem Maternae nihil
participationis nec portionis nec portionis aequa
liter Jure naturae Concernen Ipsi exdivisionis
per Sententiam Judicij Pre Cassari Sortenq
Eandem in Bonis Lomiewo Sitis Licet si per ob
Matrem Ipsi resignatis exdividi Inventaria
resq Mtes ac frumenta Varij grani tam
equum per Ipsos Intercepta extradi Carentiam
Labor ab equo ac ab Inventarijs et accresen
tiam de Justo provenien Compensari Condescen
sionem si opus fuerit Judicij Suj assignari Jura
omnia ad Substantiam Maternam Spectan
Comportari acid quod Juris erit decerni et Sen
tentiari Pre alias ~~Dilatione~~ Dilatione Eadem Lationi in
se Existen indiem hodiernam recte Eadem
et devenien Partibus Ipsi Tandem Pfatus
actor Coram Judicio Pre Comparens et Ter
minum Eundem hodiernum per totum Judicior
Pre tractum Itme attentans memoratis Cito
ad Jus Juridice per M R S Providum Jose
phum Wyleczynski de Bonisław authum
et Juratum tribus et Ultra Juris formam Vi
cibus quatuor Clamatis et Vocatis non tamen
Compare in Lucro Exdivisionis Sortisin Bo
nis Lomiewo Sitis fatis ob Gsi Ludovici Zocho
wski derelictis alias in toto seu pro toto Lu
cro negotij Suj Principalis admittente Ju
dicio Pre Judicialiter ac officiose Conde
mnavit

Condemnavit ulterioraq sibi per Judicium
hocce ea in Causa fieri et Exequi postulavit et
Judicium praesens Juri Communi postulationiq
actoris Licite annuendo in vim ejusdem Juris
Ultime hac in Causa obtenti poenam Bani
tionis sup Ipsis Cittis disparem decrevit
praesens decernit et ad Publicandam Eandem Su
praesentem Mlem Wyszynski Judicialem
addidit et deputavit, Qui Mlis satisfaciendo
deputationi suae a Judicio praesenti habitae
Eandem Banitionis poenam ac Ipsimet Cittis in
Imo praesentem disparem esse Banitos Juri Commu
ni Contrarios et rebelles hic in atrio Stubae
Judicialis ac in alijs locis publicationi solitis
praesentem plurima Nobilitate ad Judicia mo
derna forumq publicum Congregatis alta sua
praeconica et sonorosa voce proclamavit pu
blicavit et ad notitiam omnium in dubiam
deduxit de quo praesentem Mlis eloco publi
cationi solitis suum ad Judicium redi
ens fecit Relationem Postquam publicatio
(ut praemissum est) Banitionis poenam Judi
cium praesens pro faciendo juxta praesen
tem Juris Communis Executione Causam
hanc cum toto ejus effectu ac Partibus
Ipsis ad M Loci Capitaneum sub cujus
Jurisdictione praefatae Cittis cum Bonis sup
residentibus et Consistentibus remisit remittitq
praesentem Decretum praesentem Vigore

Dilatio Majoris Inter MM Za
knewskie et Malinski

Jnl

Baniti GG Zgłenicey per G Kos
kowski

In Causa et actione Judiciaria Infrascrā In
ter Instigatorem Judicij pro ejusq Dela
tores Gnosos Casimirum Koskowski et The
ressiam de Kostowskie invicem Conjuges ac
Nter Cujusvis nnis Sokołowski famulum et
quid Maritatam actricem Cum Suj Mariti
assiā actā ab una et GG Casiminem Zgle
nicki ac Mariannam de Machcienskie pri
mi ob Nlis Matthiae Obrębski Secundi ad
pens voti invicem Conjuges Victricum et Ma
trem tum Magdalenam Obrębska Privignam
et filiam Supraserorū actā famulam an
teactam et quid Maritatā Citatā ac Virginem
Cum Mariti ac Victrici authoritate et
assia Inhaerendo Protestationi sue ad Judi
cium pens parte ab altera Citatā idq ad
videndū et audiendū Ipsi ad restitutionem resi
duitatis Summae ex Summa Quinquaginta
Tyz per N Magdalenam Obrębska Stan
te Suo apud se actā Servitio modo furti
vo Surrepta ac per Ipsi in Majori Parte
Sibi actā restituta Videlicet Tredecim
Tyz tum rerū Mobilium per Ipsi Nter
Obrębska Interceptarū mediante Senten
tia Judicij pro Stringi ratione vero
per ptestationem Suam Suorū actā hono
ris Circumscriptionis poenis Condignis Ju
dicio arbitrarijs puniri Eandeq ptestatio
nem

et actis eliminandi Censeri ac id quod Juris
erit Statui et Sententiari praesentem Alias Cita
tione Eadem Latiori in se Existente in diem ho
diernam recte Cadere et deveniere Partibus
Ipsis utrisque et quidem Actorea per G. Casimi
rum Hoskowski Maritum Suo et Contis Suae
nomine Pstr Citata pro Interesse Nobilium Casi
mirum Zglenicki et Mariannae Machain
ska Conjugum per G. Franciscum Lubenski
Burgrabium Cre Ptae Coram Judicio praesen
Comparens ex Interesse Comparentis Citatis Judi
cium praesens Censuit Quatenus Pars actae
docuit partem Citatis de Termino et Conten
tis Idque in Instanti Et Quoniam Docuit
Proinde Partibus hocce Judicium prosequi
Injunxit Injungitque praesentem in Prosecutio
ne Liquidi Comparens Citatis ab Inscripta
Comparitione G. Zglenickich post Injunctam
Causae prosecutionem recedit Proinde tam
Eosdem recedentes NN Zglenickie Conjuges quam
N. Obrębska disparem Praefata Pars actae
Coram Judicio praesentem Pstr Comparens et Ter
minum Cunctae hodiernum per totum Judici
um praesentem tractum Ltme attentans memoratam
Citatam a Comparitione recedentem ad Jus Ju
ridice per M. R. G. P. Josephum Wyszczynski
de Bonisław authum et Juratum tribus et ul
tra Juris formam vicibus quatuor uti ante ita
et post officiosum arestum tempestive per
G. Paulum Zołtowski Interpositum et per Ju
dicium praesens Susceptum et Connotatum acclu
more fecit Qui taliter Clamati et vocati

non steterunt imo ut id Mlis retulit Contu
maces extiterunt, Quorum Contumaciam praefata
Pars actio accusando petijt sibi a Judicio
praesens super Jurisd. Citt. disparem a Comparitio
ne recedens poenam Banitionis decerni ali
aq in talibus fieri solita exequi postula
vit Et Judicium praesens Juri Communi po
stulationiq Partis actio uti licite annuendo
poenam Banitionis decrevit praesens de
cernit Et ad publicandum Canonem Supra
scriptum Mlem Wyszynski addidit et depu
tavit Qui Mlis satisfaciendo deputationi
suae a Judicio praesens habitae Canonem Banitio
nis poenam ac Ipsmet Citt. a Comparitione
Recedens et H. Obrębska praesens in Termino di
spare esse Banitos Juri Communi Contra
rios et Rebelles hic in atrio Stubae Judici
alis ac in alijs locis Publicationi solitis praesens
plurima Nobilitate ad Judicia moderna fo
rumq publicum Congregata alta sua praeconi
cal et sonorosa voce proclamavit publicavit et ad
notitiam omnium pertinere praesens in dubiam de
duxit, de quo praesens Jd Mlis e loco publicatio
ni solito suum ad Judicium rediens fecit
Relationem. Post quam Publicatio (ut praemis
sum est) Banitionis poenam Judicium praesens
pro facienda Juxta praescriptum Juris Commu
nis Executione Causam hanc cum toto ejus
effectu ac Partibus Ipsis ad M. Loci Capita
neum sub Cujus Jurisdictione praefati Citti

Cum Bonis

Cum Bonis Suis resident et Consistunt remisit, remittitque praesens In Continenti Supraposi-
tus Mlis Woyszczynski Judicialis palam
Rit Ejus Ipse Citatis Literatis Sigillatis pro
Judicijs praesens Servien editis Cum praefatis Citatis
ad Bona Karwosiek Cholewice Feria Secun-
da ante Fm Omnium Sanctorum anno praesenti de-
tulit exportavit posuit reliquit et de positione
notificavit de quo praesens Quid Mlis Rela-
tio.

Dilatio Majoris Inter GG Bartolt
et Rosciszewskie

In Causa et actione Judiciaria Inpascrum Inter G
Antonium Bartolt sortis in Bonis Miszewo
Murata sitis nuncupatis Grabczyzna Haeredem
actis ab una et Gsos Franciscum Thomam
Camerarium Terrenum Ploc Amdm Rndum
Ignatium Clericum Seminarij Var-
saviensis atque Nicolaum Minorennem Ro-
sciszewskie Inhaerendo Decreto Condescen-
soriali in fundo Eorum Bonorum Miszewo
Murata anno praesenti lato et ad acta Crem
Ploc per oblatam perrecto ac Manifes-
tationi et Visioni Coram actis ab Ulis
Rem facta et quid minorennem in assum
fratrum natu majorum ad Judicium praesens
parte ab altera Citatis pro Eo Quatenus
Ipsi Laboriosam Annam ancillam Decre-
to Condti in fundo Bonorum Miszewo expedi-
to adjudicatis una cum Compensatione

Carentiae laborum extradant Insuper Inseminatio
nem Signanter Siliginem Hymalem et triticum
non in proprio actu agro verum in alio loco vilioren
et deterioren frumentum non Considerato praefato De
creto Condescensoriali applicatum Colligere non
dimiserunt prata actoris propria Confalcastrarunt
aream ad actorem pertinenem usui Suo applica:
runt, et Gasam in Eadem Area Extruxerunt et Com
modo Suo applicarunt, perindeque Decreto Con
descensoriali Contravenerunt Qua propter Citant
ad videndum et audiendum ad satisfactionem praemissorum
omnium Sententia Judicij praesentem stringi extra
ditionem L. Annae ancillae Decreto adjudicatae
una Cum Compensatione Carentiae Laborum assigna
ri benificationem Inseminationum Injungi pe
nas Judicio praesentem arbitrarias respectu Contra
ventionis Decreto Condicti demandari extra
ditionem documentorum assignari Alteraque pro
Causae Legis et Termini Exigentia Cum Ipsius Statuti
et Sententiari alias Citatione Eadem Latiori in
se Existente in diem hodiernam recte Eadem Ca
dente et devenien Partibus Ipsis utrisque et quidem
Actore Pltis Citta pro Interesse Illmi Amdni Rndi
Ignatij Seminarij Varsaviensis Clerici ac GG Tho
mae Camerarij Terrae Plocensis ac Nicolai Minorennis
Rozciszewskich fratrum Inter se germanorum
per Eundem G. Camerarium Terrae Plocensis Inscriptum
Mentem Suo et fratrum Suorum nomine Pltis pro
Interesse G. Francisci Rozciszewski p. G. Valen
tinum Zoltowski B. C. Plocensem Coram Judicio
praesentem Comparentem Tandem ad repositionem Com
parem

Comparen Citti G. Francisci Rosciszewski
Judicium praesens Dedit et Concessit Dilatio
nem Eidem G. Francisco Rosciszewski majoris
ex quo Causas Majoris Importantiae in Ju
dicijs Tribunalitijs Rnum Petricoviae pro nunc
attentat quam probabit Literatorijs documen
tis in Sequen Judiciorum Terminum Ploceae Trnus
prius et proximius ab hinc in Plocko Celebrandae
cum Caeteris vero Comparen Judicium praesens
Causam praesentem suspendit suspensamque esse
vult ac declarat. Conservando Trnum Parti
bus memoratis utrisque in praeallegatis Judi
cijs suis sine quavis adcitatione Compa
rendi peremptorium In Continenti MRS
Providus Josephus Wyszczynski de Boni
sław authus et Juratus palam Rcit Rcia
Ipse Citat Literat Sigillat pro Trnus
praesen servien edit Cum praefat Citat Feria
secunda ante Fn. SS. Omnium anno praesen
proxime praetend detulit expertavit posuit se
liquit et depositione notificavit de quo
praesen Ed Mtus fecit Relationem
ad B. Mincewo murate

Scriptio Inter GG Swieczynski et Jos

In Causa et actione Judiciaria Infrascriptae
Inter G. Josephum Swieczynski et Mtem Rnum Ge
neralem Providum Jacobum Krupicki de Pe
ptowo authum et Juratum actorem ab una et G. Petrum
Jos

+

Jez Inhaerendo Protestatione ac obductioni Con-
cussionum Coram actis authoris Rnifacti Citant pro
Eo Quia Ipsi Contraveniendo Legibus Rnitot
Constitutionibus Sanctis, Mlem Supraserum
Citationem ex Parte S. Swierzynski actis Cum Ipsi
ratione Certarum Intervenientiarum in Eadem expres-
sarum expertantem nulla vel minima habita
ratione primo per Campos Insecutus est, Insec-
utum vero oppressit expert humi prostratum
prostratum malleo adunco Concussit Converbe-
ravit Consanguinolavit Concussiones in Obdu-
ctione Specificatas afflixit S. vero Swierzynski
actis Laesit diffamavit verbis dedecentibus hono-
rem nobilitatem Carpem affecit per quae promissa
metam Rni transgressus et poenas Exinde emer-
gens de Laesione alterius honoris ac Securitate
Ministerialium in officiosis actibus existentes Sanctis
Succubuerunt et in se Taxat pro quibus
promissis ac Solutione ~~[illegible]~~
taxae Concussionum Citant per alias Cita-
tione Eadem Loterius se Existere in diem hodi-
ernam recte Cadem ~~[illegible]~~ et devenire Par-
tibus Ipsis utrisque et quae Actorea per S. Va-
lentinum Zoltowski B. C. Ploc. Citta per
S. Thomam Unierzyski B. C. Ploc. Coram
Judicio per Comparere Fanae ad affe-
ctationem Partium ~~[illegible]~~ ambarum obsperam
Incunae Concordiae Tenuum talem quatenus

Inter

Inter se habere Partes habere debuerant,
scripserunt, scripsuntq. Pene ad sequen
Judicior. Ternum Plocen. Trnus prius et proximus
ab hinc in Plocko Celebrandae Conservandae
Trnum Partibus memorato ut p. alle
gatis Judicijs suis serie Quaus adci
tatione Comparendi peremptorium
In Continenti M. R. G. P. Josephus Wy
lezynski de Bonisław authus et Ju
ratus palan. Rut. Via Ips. Citation
Lititerato Sigillato pro Judicijs Pen
servien. edito Con. Pfato Citato ad B.
Szambor. F. 2da ante Fm. Omni
um Sanctorum anno Pre. Pte. Pte
rito detulit exportavit posuit re
liquit et depositione notificavit de
qua Pen. Jud. Mlis fecit Relati
onem

Dilatio Majoris Inter G. Malin
ski et M. M. Zakrzewskie

In Causa et actione Judiciaria Infrascrā Inter G. Jose
phum Malinski actorem ab una et M. M. Franciscum
Venatorem Zauskne Bartholomaeum Josephum
Vice Notarium Terren. Plocen. Amdm. Rndum Mi
chaelem Clericum Seminarij Varsaviae Petrum

Fratres inter se germanos Zakrzewskie o. M. An
tonij Zakrzewskie Vexilliferi Zawskrze filios Lapi
deae in Circulo Civitatis Plocz. Sitae quae antea in Pos
sessione Famati Joannis Cymanki extabat, moder
nos Possessores tum Quae Famatum Cymanki si ad Cau
sam praesentem spectare videatur Inhaerendo membranae
nudae per Famatum Joannem Cymanki de data Ejus
in Plocko die 20 Julij anno 1730 no Super Sum
mam Trecentorum Triginta Tyne Sibi actae data
~~Citat. seu potius~~ pt obtenta Contumaciae poenam
ad Ipsa ~~[illegible]~~ idq pro Quatenus Ipsi MM Zakrzewscy
uti moderni ejusdem Lapideae post Famatum
seu a Famato Joanne Cymanka quovismo
do Jurisq quaesita titulo Possessores emun
dando Possessionem ejusdem Lapideae Summam
praemissam Trecentorum Triginta Tyne Sibi actae
in Instanti praesentem Coram Judicio solvant, atque
aliter enumerent, Citantur praesentes alias Citatio
ne Eadem Latiori in se Existentem in diem hodi
ernam recte Cadentem et divenientem Partibus Ipsis
utrisque et quae actore Pro Citato pers. Valen
tinum ~~[illegible]~~ Krzywkowski Coram Judicio
praesentem Comparentem Tandem ad affectationem Com
parentis Partis Citatae Judicium praesens dedit
et Concessit Dilationem Majoris M. Josepho
Zakrzewski V. Notario Terrae Plocz. ex quo Cau
sas Majoris Importantiae in Judicijs Tribu
nalitijs Rmi Petricoviae pro nunc attentat quam
probabit Literatorijs documentis in Sequentibus Ju
diciorum Terminum Plocensem prius et proximius
ab hinc in Plocko Celebrandum Cum Caeteris
praesens parte ab altera Citatis

verb

Comparen Judicium hocce Causam praesens
suspendit suspensamque esse vult ac declarat
Conservando Terminum Partibus memoratis
utrisque in praeallegati Judicij suis sine qua
vis ad Citatione Comparendi peremptorium
In Continenti M.R.G.P. Josephus Wyse
zynski de Bonisław authus et Juratus
palam Rvit Quia Ipse Citatio Literatio Si
gillatio pro Terminis praesens servien edicto Cum praefato
citato ad Lapideam in Circulo Civitatis Plocz
sito Ita secunda ante Fm Omnium Sanc
tor tum et ejus primam ex qua poena Contu
maciae est obtenta tempestive ante obten
tionem illius in duabus integris septimanis
anno praesenti detulit exportavit posuit, reli
quit, et depositione notificavit, de quo praesens
Sed Mlis fecit Relationem.

Dilatio Munimentorum Inter
G.G. Olszewski et Barcikowski

In Causa et actione Judiciaria Infrascripta In
ter Gnos ~~Joannem~~ Catharinam de Barciko
wskie N. Antonij Olszewski Consortem Sertis
super Bonis Barcikowo sito nuncupato Wojtny
chowizna tam post ob. N. Dorothean Barcikowska
aviam quam ob. N. Adamum Barcikowski avum
Sterilibus fatis decessum haeredissam cum ejusdem
sui Mariti authore et assia actricem abunde et GG
Joannem Barcikowski tum Relictam et Successo
res ob. G. Valentini Szawłowski Inhaerendo Mani
festationibus ac Juri naturae alijsque documentis Cau
sam praesens Juvare secundo post obtentam Contumaciae
poenam et quia Successores cum assa si qui ~~assa~~ ea indigent
de Jure Incumbenti ad Judicium praesens pars

aballera

altera Citt idq pro eo Quatenus Ipsi Sortem
Eand Wietruschowizna se actricem tam vigo
re Donationis per matrem recognitam quam Ju
ris naturae post ob H Adamum Barcikowski
Sterilitatem decessum avum Stme Concernens
per Ipsq ab annis plus minus Quinquaginta
nullo Jure in possessione tentam Sibi actrici re
stituant, Calculum de Eadem perceptum faciant
res Mtes Inventaria post Eosd derelicta
Compensent documenta Varia ad Sortem Spe
ctantia Comportent, Quare Citant ad videndum
et audiendum ante omnia Condescensionem in
ordine dimissionis dictae Sortis Wietruschowi
zna Judicij sui assignari res Mtes Inventa
ria restitui aut Compensari desolationem ejusd
Sortis benificari Calculum de Eadem Sorte
excipi documenta quae in extradi ac id quod
Juris erit decerni et Sententiari per alias
Citatione Eadem latiori in se Existen in Diem hodi
ernam recte Eadem ut devenia Partibus Jus
utriq Et quid actorea per H Antonium Ol
szewski nne H Catharinae de Barcikowskie
Contr Sud ~~nne~~ Mtis, Citta per S Joannem
Barcikowski Suo et aliorum Cittorum nne Mtis Com
parem et secum Judicialiter Controversa
Quibus Controversijs Partium Coram se in
ductis Exauditis Judicium praesens Citationem
Partis actae decidendo ad affectationem Par
tis Cittae nempe Sti Joannis Barcikowski
dedit et Concessit Dilationem Admini
menta Causam praesens Impugnantia ad
sequens Judiciorum Terrium Plocz Trnos pri
us et proximius ab hinc in Plocko Celebrand

cum Ceteris vero Comparere Judicium
hocce Causam pren Suspendit Suspensamq
esse vult ac declarat ad Eosd sequenc
Judiciorum Trium Trnos Conservando Ter
minum Partibus memorat utrisq in
pallegatis Judicijs Sup Sine quavis adci
tatione Comparendi peremptorium In
Continenti Mlis R. G. P. Josephus Wyszyn
ski de Bonisław authus et Juratus pa
lam Rcit Quia Ipse Citatione Literali si
gillat pro Judicijs pre Senia edit Con
pfat Citat ad B. Barcikowo Fa Tertia
in Vigilia Festi omnium Sanctor anno
pre tum et ejus primam ex qua pena Con
tumaciae est obtentta tempestive ante ob
tentionem illius in duabus septimanis de
tulit exportavit posuit reliquit et deposi
tione notificavit de quo pre Id Mlis
fecit Relationem.

Actum in Bilsko in Terminis Com
munibus Terrestribus ex Publica
acclamatione Vigore Constitutionis
Grodnensis Una Cum Continuatio
ne anteriorum Causarum in Diem
hodiernam Incidentibus Feria Quin
ta Ante Festum Sanctae Catharinae
Virginis et Martyris Proxima
Anno Domini 1758

Coram MM Francisco Ignatio in Bo
rowice Rosciszewski Judice Alberto
in Bonisław Ubysz Subjudice Jo
sepho a Kortowo Kortowski Notario
Terrestris Plocensis

Dilatio Munimentorum Intra Conventum Ploc. OS Det MM Cieszewski

In Trno hodierno ex Dilatione anteriori
Majoris MM Cieszewskien Citatis in ante
actis Judicijs suis recepta et per Judicium
Ptens ad Sequens Judicium Terrium Plocensem
Trnus ut pote modernos Cum Termini in
Ibidem Contenti Itma Conservatione facta
data et Concessa et hoc ex Citatione Lite
rali Terri Plocensis Cujus Tenor Sequitur Talis
Augustus Tertius DEI Gratia Rex Poloniae
magnus Dux Lithvaniae Russiae Prussiae
etc Vobis Mficis Romualdo Adjutanti Ma
joris Clavae Exercituum Rni Victori Praefecto
Gvardiae Sacrae Regiae Majestatis fratribus
Inter se germanis Cieszewskien antea actis
tum G Joanni Makomaski modemo Bonorum
Chudzynko in Pltu Plocen Districtu Bilsen
Consistens Haeredibus Seu quovis modo Jurisq
titulo possessoribus de his ac alijs Bonis vestris
gltr obus mandamus ut in Terminis Com
munibus Terrestribus Feria quinta prius

et proximius a data et positione praesentis in Bil
tko Celebrandae Sttr Itmae ac peremptorie Compa
reatis ad Instantiam Instigatoris Judicij nostri ejusq
Delatoris Religiosissimi in Christo Patris Martini
Kuczenski Sacrae Theologiae Doctoris Conventus Plo
censis Ordinis Sancti Dominici Prioris totiusq
ejusdem Conventus actis qui vos Inhaerendo Inscriptio
ni debitoreae Super Summam Trium Millium Tyne
per ob Religiosum in Christo Patrem in Saeculo
Michaelem in Religione Celestinum Cieszewski or
dinis S. Dominici Conventus Plocensis praedicatorum
nativum vestri vero fratrem MM Cieszewscy ger
manum nondum Professum Eidem Conventui pro
reparatione Ecclesiae seu quibuscunque Conventus
necessitatibus Super Bonis omnibus Chudzynek
in Pltu Plocen et Districtu Bilscensi et Gawarzec
in Terra Visogrodiensi Consistentibus Inscriptis actis
authis recognitis tum Insistendo foro Cren Plocen
~~ad Judicium nostrum~~ in Eadem Inscriptione appositis
Recedendoque ab Eodem foro Cren Plocen ob non Celebra
tionem in Suis Cadentijs Judiciorum Crenae Plocensis
ad Judicium nostrum Terrae Bilscensis Pltus Plocensis ex
vi Ejusdem Territorij et Bonorum in Districtu Bilscensi
Consistentibus secundo post obtentam Contumaciae pae
nam Citant ad Videndum et audiendum vos seu quem
magis onus Istius Causae afficit ad Solutionem
Instantaneam praefatae Summae Trium Millium
Tyne Sententia Judicij nostri Stringi et Compel
li Condemnationem ex Parte vestri MM Cieszew
scy Super se actis in Judicijs Terrestribus Zacro
ciensibus injuste et Indebite extra forum Competens
imo Clandestine nulla editis actis Citatione obtentis
tolli Cassari et annihilari actis ad pristinum honoris
gradum restitui et reintegrari poenas ratione Evo
cationes

evocationis ad forum Jn Competens. Super vobis
MM Cieszewscy Irrogari refusionem damnorum
respectu litis expensarum Causalis damnari Cete
raq pro Causae praesentis exigentia quod Juris et
Justitiae erit, Conc vos decerni Statuj et Senten
tiari Sitis Trno parituri et Judicialiter Respon
suri Dato in Bilsko Feria Tertia post Dcam
Misericordiae proxima Anno Dni 1758 Tum
quoq ex Relatione authca Crem Vissogro
dicens Cujus Tenor Sequitur Quismodi Actum
in Castro Vissogrodiensi Feria Secunda post
Dominicam Jubilate proxima Anno Dni 1758
Coram officio actisq praesentis Crem Capitli Visso
grodiensis Pltr Comparens Mlis Rni Gnatis
Providus Paulus Przybysz de Villa Mlice
authus et Juratus palam publicaq Recognovit
Quia Ipse Citationis Infrascriptae Copiam Simi
lem Sigillatae unius Quisque essentiae ex Parte
G Makomaski acto Conc MM Cieszewskie
Citto pro Trnis Communibus Terribus Plocen
Spectare editto in Tenore tali Augustus Ter
tius DEI Gratia Rex Poloniae magnus Dux
Lithvaniae Russiae Prussiae etc Vobis MM
Romualdo Exercitus Rni Gnatis tum Victorino
Gvardiae Sacrae Regiae Majestatis Praefecto Cie
szewskiem fratribus Inter vos germanis Bo
norum Chudzynko cum attinentijs anteactis Hae
redibus et ex Jisdem Bonis Infrascriptis Gri acto
Victoribus de Personis Bonisq vestris gltr
obus mandamus ut in Trnis Communibus
Terrestribus Plocen Feria quinta proximius
ab hinc in Bilsko Celebrandae Pltr ac peren
ptorie

Compareatis ad Instantiam Gsi Ioannis Mako-
maski Suprascrpr Bonor Chudzynko cum attinenc
moderni Heredis actu qui vos existens a Venerabi-
li Conventu Ploc Ordinis Sancti Dominici pro
Solutione Summae Trium Millium Tyne Polone
per ad Religiosum in Christo Patrem in Saeculo Mi-
chaelem in Religione Celestinum Cieszewski, Fratrem
vestri germanum pro tunc ~~[illegible]~~ Gusae Conventus Plo-
cene Ordinis Sancti Dominici Novicium pdicto
Conventui suo in Bonis memorat Chudzynek et Ga-
wanec Inscriptae junctim simulq voliscum ad pfa-
tum Iudicium Terre Ploc Citationis Trno Con-
ventus ad Statim vos Citat seu potius ad Unum Cunaeq
Trnum Sibi actae per Suprascrum Conventum Plo-
cen Ordinis S. Dominici institutae adcitat idq pro
Eo Quatenus vos a pretensa pfatae Summae Trium
Millium Tyne Polon Solutione se actae qua Ev-
ictores vi et Virtute Contractus intuitu memorat
Bonor Chudzynko Inter vos ab una et se actae
parte ab altera Conscripti evincatis et liberum
fieri Curetis Qua ppter ad pmissa per senten-
tiam Iudicij nostri Stringi pene Citamini et ad Ci-
tamini Sitis Itaq Trno adveniene pariturus et Iu-
dicialiter responsurus Datae in Bilsko Sabbatho pt
Dcam Misericordiae proximo Anno Dni 1758
ad Bona Gawanec die hodierna exportavit detu-
lit, posuit ac depositione ut Iuris est notificavit,
de quo pens Gusae Mlis Relatio ex actis Cre-
Capitulo 4. Progrodien Rescrum Karwowski manu
ppria Lectum cum actis Locus Sigilli Castri illius # In Diem
hodiernam recte Cadere et devenire Partibus Ipsi
~~[illegible]~~ # alias Dilatione Eae Latiori in se
existere

Ipsi utriq et quia Actorea per Religiosum
in Christo Patrem Conradum Wilkzski Con
ventus Plocen Ordini Sancti Dominici Pro
curatorem Suo et totius ejusdem Conventus nre
Pltr Cttm pro Interesse Gsor Romualdi Adju
tantis Gnalis Sacrae Regiae Maattis Victoris Prae
fecti Gvardiae Sacrae Regiae Maattis Cieszew
skich per S Thomam Uniewski B C Plocen
Cttus S Joannes Makomaski et pro Evictione
Con SS Cieszewskie actor Pltr Coram Judi
cio Pcen Comparen et Secum Controvertem
Judicium Decrevit Quatenus Satisfaciant
Cttti nempe MM Cieszewscy Dilationi
Majoris Ipsi in anteactis Judicijs Concessae
idq in Instanti et Quoniam non Satisfue
rint imo se moderamini Judicij Suj
Subiciunt, Proinde Sublata Eae Dilatione Decernit
pena quatuordecim Marcarum Polon per
Coram Cttos Parti et Judicio per Medium
in Instanti Sub pena Banitionis ex Rege
stto penalium Publicanae Solvenda et Par
tibus in negotio Principali experiri hocce Judex mandavit
mandatq Pcen in Experimento ad Affecta
tionem Comparere Partis Cttae MM Cie
szewskich Judicium Pcens dedit et Conces
sit Dilationem ad munimenta Causam
Pcen Impugnanda ad Sequen Judicium Ter
restrium Ploc Tmos prius et proximius ab
hinc in Bilsko Celebrandae Conservan
do Trnum Partibus memorattis utrisqui
Pallegatis Judicijs Suj Sine ulla adcita
tione Comparendi peremptorium Decreti
Pcen Vigore.

Dilatio Majoris Inter Illem Amdm Rndum Ubysz et MM Zakrzewskie

In causa et actione Iudiciaria Infraseram Inter Illustrem Amdm Rndum Albertum Ubysz Praepositum in Lgg actorem ab una et MM Franciscum Venatorem Terrae Zawskrzen Bartholomaeum Praefectum Exercituum Regni Iosephum Comilitonem Cohortis hastatae Serenissimi Regis Perillustrem Amdm Rvgenae Michaelem ac Petrum Vexilliferiae Zawskrzenstum Domicellam M Swierczenski Contem Dorotheam ac Feliciannam Virgines Innuptas Zakrzewskie Fratres et Sorores inter se germanos ob M Antonij in Zakrzewo Zakrzewski Vexilliferi Zawskrzen et Vice Capitanei Crem Plocensis filios et filias et quae Maritatae ac Virgines cum assia de Iure Incumbenti Inhaerendo Scriptis manualibus super Summas Infraseras Sibi actori per ob M Ipsum Parentem datis secundo post obtentam Contumaciae poenam ad Iudicium praesens parte ab altera Citatae pro eo Quatenus Ipsi Summas Trinas primam Quingentorum Tyn alteram viginti aureorum hungaricalium Tertiam Centum Tyne a se actae per praedictum ob M Ipsum Parentem ad Suprasera manualia distinctim datae Contractus una cum provisionibus ab Eisdem Summis provenientibus Coram Iudicio praesentibus Solvant, et realiter enumerent pro quo Citant ad videndum et audiendum Ipsum ad Solutionem praedictarum Summarum Sententiae Iudicij praesentis Stringi ac id quod Iuris erit decerni et sententiari per

alias

alias Citatione Cae Latiori in se Exi
stem in Diem hodiernam recte Cadere et
Deveniere Partibus Ipsis utriq et quae
Actore Illi Amdm Rndo Alberto Ubysz Bre
posito in Leg Ptr Citto pro Interesse M Fran
cisci Zakrzewski Venatoris Zawskrzen p
G Thomam Unierzyski B C Ploce pro
interesse reliquor Citt per Eund Coram
Judicio Pren Comparere Tanae ad repo
sitionem Comparere Partis Citte Judicium
Pens dedit et Concessit Dilationem Majo
ris M Francisco Zakrzewski Venatori Za
wskrzen ex quo Causas Majoris Importan
tiae in Judicijs Cren Covaliene nunc attentatq
probabit Literatorijs documentis in Sequen
Judicijs Terrium Ploce Trnis prius et pri
mius ab hinc in Bilsko Celebrand Cum
Ceteris vero Comparere Judicium Loece Cau
sam Pren Suspendit ad Eosd Sequen Judi
cior Trnos Conservando Trnum partibus me
morato utriq in Pallegatis Judicijs Suis
sine quavis Cadcitatione Comparendi pe
remptorium In Continenti Mlis Rnis Gnalis
Providus Josephus Wysierzynski de Boni
slaw authus et Juratus palam Rnt
Quia Ipse Citatt Literatt Sigillatt pro
Judicijs Terribus Ploce in Bilsko Celebrand
Serien edictt Cae Pfatt Citatt ad Bona Za
krzewo Feria Secunda post Fm S. Francisci
Confessoris anno Pren tum et ejus prima ex qua
poena contumaciae est obtenta tempestive ante
obtentionem illius in duabus Septimanis detulit
expertavit, posuit, reliquit et depositione notificavit etc.

Dilatio Majoris Inter Perillustrem Jezewski et G. Dłużniewski

In causa et actione Judiciaria Infrascrta Inter Perillustrem Rndssimum Melchiorem Jezewski Canonicum Cathedralem Plocen. actt. ab una et G. Casimirum Dłużniewski Inhaerendo Manifestationi Suae Coram actis authis tactae ad Judicium praesens parte ab altera citatt. Idq. ad videndum et audiendum ad recognitionem quietationis de Summa Duorum Millium Ducentorum octuaginta Tyne per ot. Officium Joannem Jezewski Venatorem Pltus Plocen. actt. fratrem germanum ad Scriptum manuale ab Ipso Contracta et per Divisionem Inter Eundem ot. M. fratrem ab una et se actorem parte ab altera Constitutt. ex Classe Schedae divisorialis per se actt. Solis declaratt. realiterq. ex ~~[illegible]~~ Summa apud ot. G. Antonium Milewski ante depertationem hujus oneris mutuata Ipsiq. per soluta Sententia Judicij praesens Stringi ratione vero elusionis ac renitentiae recognitionis in Personam actt. ejusdem quietationis poenis Judicio arbitrarij puniri ac id quod Juris erit Sententiari alias citatione Laesae Latiori in se Existente Indiem hodiernam recte Cadere et deveniere Partibus Ipsis utrisq. et quae Acterea per G. Jacobum Rzesicki Plenitem Inscriptum Citto G. Casimiro Dłużniewski per G. Thomam Uniorzyski Burgrabium Crem Plocen. Coram Judicio praesentem Comparere Tandem ad repositionem Comparere Partis Citto Judicum

Judicium praesens dedit et concessit Eidem Litto
Dilationem Majoris ex quo Causas Majoris
Importantiae praesentis Judicij Tribunalitijs Rnum
Petricoviensem pro nunc attentat quam probabit
Literatorij documentis in sequenti Judicio
Terrium Ploc. Trnis prius et proximius ab hinc
in Bilsko Celebrandae Conservando Ter
minum Partibus memoratis utrisque in praes
legatis Judicij Suj sine quavis adcitatio
ne Comparendi peremptorium In Continen
ti M.R.G.P. Josephus Wyszczynski de Bonislaw
authus et Juratus palam Rcit Quia Ipse Cita
tionem Literalem Sigillatam pro Judicij praesen
tis Servicio edito Cum praefato Citato ad Bona Lgg
Feria quinta in Crastino Festi Omnium
Sanctorum anno praesenti detulit exportavit, po
suit reliquit et depositione notificavit de
quo praesentis Mbris fecit Relationem

Dilatio Majoris Inter EG Bru
dnicki et Kysicki

In Trno hodierno ex adcitatione Lite
rali Terri Ploc. ad Judicium praesens edita
Cujus Tenor sequitur talis Augustus Terti
us DEI Gratia Rex Poloniae magnus
Dux Lithvaniae etc nec non Haeredis
Dux Saxoniae et Princeps Elector Tibi G
Bartholomaeo Kysicki de Persona Bo
nisque tuis gestis obus mandamus ut in Trnis

+

Communibus Terribus Bloc Feria quinta prig
et proximius ab hinc in Bilsko Celebrand Pltr
ac peremptorie Compareas ad Instantiam S. Joan
nis Brudnicki Inhaerendo Cessioni super Sum
mam Trecentor Tyn per Illustrem Admdm Rndum
Stanislaum Dobreniecki Praepositum Stupen
sibi facta ac Recognita ac alijs documentis Cau
sam Praesentem Suffragan Citat seu potius ad para
tum Decretum Injuncta Solutionis Summae
Suprascriptae Summae Trecentor Tyn Inter altius dictum Il
lustrem Admodum Rndum Dobreniecki actum avun
culum ab una et te parte ab altera in Bilsko
Feria quinta post Dcam Rogationum in Iudicijs
Terribus Bloc in Bilsko agitato praetatum adci
tat pro eo Quatenus tu Summam Praemissam
Trecentor Tyn una cum provisione ac Marcis
tribus Polon memorato Decreto Terri Cid
Illmo Admdo Rndo Dobreniecki adjudicato
ac post per Cunae Illem Admdm Rndum avunculum suum sibi
actori Cessam persolvas poenas ratione Con
traventionis Decreto mentionato tuas id
circo Citaris et adcitaris Ad videndum et audiendum
te ad persolutionem Suprascriptae Summae cum
provisione ac Marcis Polon adjudicato et sibi
acto cum pleno Iure transfusae Sententia
Iudicij nostri Stringi poenas pro Contraventio
ne Decreti Irrogari ac id quod Iuris erit decer
ni et Sententiari Praesente Sis Trno pariturus
et Iudicialiter respensurus Dato in Bilsko Feria
Secunda ante Fm Omnium Sanctor proxima
Anno Dni 1758 In diem hodiernam recte Cadem
et deveniente Partibus Ips utriq et quid Actore
Pltr Citta per S. Valentinum Zoltowski Burgra
bium Cre Bloc Coram Iudicio Praesentem Compareri

Tandem

Comparen Tandem ad repositionem Compa
rem Partis Actae Judicium praesens dedit et
Concessit Cui Citto G. Bartholomaeo Kesicki
Dilationem Majoris ex quo Causas Majoris
Importantiae in Judicijs Tribunalitijs Rni Pe
tricoviae pro nunc attentat quam Dilationem
Literatorijs probabit documentis in Sequente
Judiciorum Tertium Bloccum Trnis prius et proximi
us ab hinc in Bilsko Celebrandae Conservan
do Trnum Partibus memoratis utrisque in Pal
legatis Judicijs Suis sine quavis adcitatione
Comparendi peremptorium Decreti praesen
tigore Licet in Continenti Mlis Rni G.
P. Josephus Wyszynski de Bonisław au
thus et Juratus palam Rnit Quia Ipse adci
tationem Literatae Sigillatae pro Judicijs
praesen Servien editae Cum praefatae adcitatae ad
Bona Rudowo juxta datam in adcitatione
positae anno praesen detulit expertavit posuit
reliquit et depositione notificavit de quo prae
sens ejusdem Mlis Relatio.

Lucrum Ultimariae ex Parte Suc
cessorum ob G. Trębienski Super G.
Chądzynskie.

Juxta actum Executionis Infraserum In
Bonis Inferius nominandae officiose per In
fraspecificatum G. B. C. Bloccum expeditum ac ma
nu ejus propria Subscriptum Cujus Tenor sequitur
ejusmodi Actum in fundo Bonorum Trę
bien

Trębino seu potius sorte ob. Ill. Joannis Trę-
binski hæreditate Fa Tertia ante Fr. Sancti
Matthæi Apli et Evangelistæ Proxima an-
no Dni 1758 Coram G. Francisco Zabi-
cki Burgrabio Crem Ploc. in præsentia
GG Joannis Dziwanowski et Matthiæ Sto-
czynski nec non Mtis Rni Gnalis Provi-
di Joannis Jakubowicz de Ciołkowo au-
thentici et Jurati ad actum præsentem acclamandæ
assumpti Quiquidem Gsus Burgrabius Crem
Ploc. insistendo Legibus Rni deperagendæ
Executionibus Sancitæ parendoq. additioni
a M. Alberto in Mochowo Zołkowski Judi-
ce Crem Ploc. habitæ tum muneri officij sui
satisfaciendo ad requisitionem officiosam
GG Agnethis Barcikowska ob. Gti Sigismundi
Trębinski Relictæ Contis Viduæ Matris tum
Francisci Alberti Joannis et Thomæ cum præ-
dicto ob. G. Sigismundo Trębinski procreatorum
filiorum actæ Jure vincente in Virtute Condemna-
tionis, cum ejus publicatione de actu ejus in Bil-
sko in Trnis Communibus Feria quinta post
Dominicam Oculi Quadlen. anno præsenti præ-
tenditæ ex parte actæ Jure vincen. Super Nobilibus
Antonio Chądzynski et Eva de Sielskie primi
ob. G. Joannis Trębinski ad præsens invicem con-
jugibus victrico et Matre quæ a priori Mari-
to Domina Advitalitiali et reformatoria
tum Petronella Catharina Mariana Virgi-
nibus innuptis Sebastiano atq. Thoma Trę-
binskie

cum praefato ob. G. Joanne Trębinski pere
atis filijs et filiabus fratribus et sororibus
inter se germanis sortis memoratae hae
redibus et hoc respectu summae trecen
torum Tync. ex summa originali Quingen
torum Tync. actu Jure vincen. una cum provisi
onibus ab actu inscriptionis per ob. N. Ale
xandrum Trębinski mencionati ob. N. Si
gismundi Trębinski actu Mariti et Paren
tis coram actis Crim. Ploc. recognitis actu Jure
vincen. respiciens non solutionis obtentae
et Publicatae ad Bona praefata seu potius
sortem ibidem sitae cum supraseris N.N. et prae
dicto Mti condescendit Jurisdictionem suam
praecustodita prius pace et securitate Publi
ca voce Mtis adhuc ex actum assumpti
fundavit, partesque ad comparendum Eidem Mti
acclamare injunxit, ad cujus Mtis accla
mationem Pltr comparens N. Gąseski
praefato actu Jure vincen. impetratus plenipo
tens reproducto Decreto seu potius poena Ba
nitionis in lucro ulterioris fortis faciendae
Executionis de actu superius annotata petijt
ad Traditionem sortis praemissae actu Jure victae
haereditatis actu Jure vincen. in summa Eadem
trecentorum Tync. cum provisione ac processu per
ducto condescendi tandem licet quidem ex ad
verso ad impugnandam eandem Executionem
nemo comparuit sed quia necdum suffi
cienter est perductus processus ideo ne cuj
tum personam ob. N. Alberti Trębinski pian

+

aliquod praejudicium inferre videatur ab
Cae Executione supersedit Causamque Canae
cum toto ejus effectu pro finali disjudica
tione fortiorique demandanae Executione
cum Partibus ad Judicia Terrna proprij
Districtus remisit remittitque praesens Con
servando Trnum Partibus memoratis utrisque
in praallegatis Judicijs sine ulla adcitatio
ne Comparendi peremptorium Decreti sui
vigore Franciscus Zabicki B. P. Locum ma
nu propria In Tmo itaque hodierno vigore
praeinsertae Remissionis in diem hodier
nam recte cadem et devenientem Partibus
Ipsis utrisque Tanae praefata Pars acta Coram
Judicio praesentis Pttr Comparens et Trnum
Cunae hodiernum per totum Judiciorum mo
dernorum tractum Stme attentans memorata
Cita ad Jus Juridice per M. R. S. P. Josephum
Wyszynski de Bonisław authum et Ju
ratum tribus et ultra Juris formam vici
bus quatuor Clamatae et vocatae non tamen
Comparere in Lucro Ultimariae fortis
finalis ac Indilatae Executionis alias
in toto seu pro toto Lucro negotij sui
Principalis admittente Judicio praesentis Ju
dicialiter ac officiose Condemnavit
Ulterioraque Liti per Judicium hocce
Ca in Causa fieri et Exequi postulavit
et Judicium praesens Juri Communi po
stulationique

postulationiq Partis actis uti licite annuendo
in vim ejusdem Lucri Stmae hac in Causa obten-
ti poenam Bonorum super Iisdem Citatis Decrevit
praeq decernit et ad Publicandam Causae Bonorum
poenam supraserum Mlem Wyleczynski ad-
didit et deputavit Qui Mlis Satisfaciendo
Deputationi suae a Judicio praesentis habitae Causae
Bonorum poenam ac Ipsosmet Citatos praesentes in Termino
disparere esse Banitos Juri Communi Contra-
rios et Rebelles hic in atrio Stubae Judiciali
ac in alijs locis publicationi solitis praesentem plu-
rima Nobilitate ad Judicia moderna forumq
Publicum Congregata alta sua praeconica et
sonorosa voce proclamavit publicavit et ad
notitiam omnium indubiam deduxit de quo
praesentes Iae Mlis fecit Relationem Postquam Publi-
catis (ut praemissum est) Bonorum poenam Judici-
um praesens pro faciendo juxta praescriptum Ju-
ris Communis Ultimaria forti finali ac
indilata Executione Causam hanc cum toto
ejus effectu ac Partibus Ipsis utrisq ad M Lo-
ci Capitaneum sub cujus Jurisdictione prae-
fati Citati Cum Bonis suis subsunt et
Consistunt Remisit Remittitq praesentem

Dilatio Majoris Inter S.
Bromierski et Dluznieuski

In Causa et actione Judiciaria Inter
sero Inter

Inter S. Joannem Bromeiskj actorem
et S. Casimirum Plinguiaskj Reum
super Inscriptione Hypothecaria
pro Summa Florenorum 1000 cum
Interesse ad Rationem 5 pro Centum
ab Anno 1776 et Expensis Litis
Comparuit Coram Nobis Joannes
Bromeiskj Actor per Procuratorem
Suum Dominum Joannem Baptistam
Bromeiskj Civem Cracoviensem
Nobilem de Bromeiskie Bromeiskj
Armorum Possessionatum ex una
parte, et Casimirus Plinguiaskj Reus
per Procuratorem Suum Dominum
Joannem Nepomucenum Plinguiaskj
Civem Cracoviensem Nobilem de
Plinguiaskie Plinguiaskj Armorum
Possessionatum ex altera parte
Actor Petijt Reum Condemnari
ad Solvendum Sibi Summam
Florenorum 1000 cum Interesse
ad Rationem 5 pro Centum ab
Anno 1776 et Expensis Litis
Reus Petijt Actorem Absolvi
ab Instantia et Expensas Litis
Sibi Refundi Actor Petijt
Terminum ad Probandum
Reus Petijt Terminum ad
Contradicendum Actor Petijt
Terminum ad Deducendum
Reus Petijt Terminum ad
Audiendum Actor Petijt
Terminum ad Videndum
Reus Petijt Terminum ad
Concludendum Actor Petijt
Terminum ad Sententiandum
Reus Petijt Terminum ad
Sententiandum Actor Petijt
Terminum ad Executionem
Reus Petijt Terminum ad
Executionem Actor Petijt
Terminum ad Solutionem
Reus Petijt Terminum ad
Solutionem Actor Petijt
Terminum ad Finem
Reus Petijt Terminum ad
Fin

Partibus Ipsis utriq; et quid actore Pro
Citto S. Casimiro Bzurniewski per S. Tho
mam Uniewski B. C. Ptoq Coram Judicio
Pren Comparen Tanq ad repositionem Compa
ren Partis Citt Judicium Pens dedit et
Concessit Dilationem Majoris Eid Citto
ex quo Causas Majoris Importantiae in
Judicijs Tribunalitt Rnm Petricoviae pro
nunc attentat quam probabit Literatorijs
documentis in Sequen Judicium Terrium
Ptoq Trnis prius et proximius ab hinc in Bil
sko Celebrand Conservando Tmum Par
tibus memorat utriq; in Pallegatis Ju
dicijs Suis sine quavis ad Citatione Com
parendi peremptorium In Continenti
MR S. P. Josephus Wyszczynski de Bo
nis Taw authus et Juratus palam Rit
Quia Ipse Citatt Literat Sigillat pro
Trnis Pre Servie edit Cum Pfat Citat
ad B. Swierczynko ante Festum SS. Simo
nis et Judae Aplor anno Pre Proxime Preterit
tum et ejus primam ex qua poena Contuma
cia est obtenta tempestive ante obten
tionem illius in duobus Septimanis detulit
expostavit, posuit, reliquit et de positione
notificavit de quo Pre Id Mtis fecit
Relationem.

Decretum Rejectionis Inter
EE Smolinskie et Jaroszewski.

In Causa et actione Judiciaria Infrascrip-
ta inter EE. Antonium Palmum et Josephum
Filiastrum Smolinskie actorum ab una et Eccle-
sia Jaroszewski Inhaerendo Manifesta-
tioni Suae Coram actis authoris Rni facta
ad Judicium praesens Parte ab altera Citatis
Idq pro eo Quatenus Ipse Jura Sua Si quae
Justa et Illma ad pessulam Certam per
Ipsum nescit quomodo possessam Suorum actorum hae-
reditate habere praetendit praesens Coram Judicio re-
producat aut in defectu reproductionis de eadem
pessula Condescendat Summas si quae ex do-
cumentis Ipsis apparuerint Levet de Levatis
quietet Calculum de perceptis indebite proven-
tibus faciat Quapropter Citatis ad videndum
et audiendum Ipsis ad Satisfactionem praemis-
sorum omnium Sententia Judicij praesentis
Stringi et Compelli Caeteraq pro Juris Causae
Exigentia Cum Ipsis Statutis decerni et Sententi-
ari praesentis alias Citatione Eadem Latiori in
se Existente in Diem hodiernam recte Cadere
et devenire Partibus Ipsis Utrisq et quid
Actorea per E. Antonium Smolenski Suo
et Filiastri hujus nnae Pltis Citto et Indicente
E. Adamo Jaroszewski Pltis Coram Judicio
praesentis Comparere Judicium praesens Citationem
Partis actae decidendo Causam praesentem ad Inscri-
ptionem ejusdem E. Smolinski Seorsim in Re-
gestris Judicialibus Sub actu F. 5 Ta post do-
minicam Rogationum cum Successoribus ob M.
Jaroszewski Succamerarij Pltae pendente

rejiciendo

rejicienda Censuit Censetq. praes. et remittit
Judicandae Conservandae Terminum Partibus
memorato utrinq. ~~in praeallegatis~~ Judicijs Ter
restribus Bacc. hic in Bilsko Celebrandae
Sine ulla adcitatione Comparendi per em
ptoriam In Continenti MRS P. Josephus Wy
lezynski de Bonisław authus et Juratus
Palan Rcit Quia Ipse Citationem literat
Sigillat pro Judicijs praesentem Servien edit Con
praefatae Citat ad B. Zagrobka Fa 2da ante
Fm Omnium Sanctorum praeterita Anno praesenti
detulit expectavit posuit reliquit et depo
sitione notificavit de quo praesentem Ad Mlis
fecit Relationem

Banitus S. Mazowiecki per Per
illustrem Dobreniecki

In Trno hodierno ex Decreto anterio
ri Quo mediante Partes utraeq. ob sper
incunae Concordiae Trnum Tale Inqualem
in illis Judicijs habere debuerant Seri
pserant prorogaverant ad sequen Judici
or Terium Bocen Trnos hic in Bilsko
Celebrandae ut pote modernos cum Trnis in
Ibid Contenti Stmae Conservatione facta
et hoc in Causa et actione Judiciaria In
fraseram Inter Perillustrem Amdm Rdum
Stanislaum Dobreniecki Cancum Bacc
Decanum Bodzanoviensem Praepositum Stupen
actu abunen

+

actis ab una et Bartholomaeum Marowiecki
vice Notarium Terrenorum Gostinensis Inhaerendo scri
ptis Trinis manualibus Summam in se octin
gentorum Typis Complectentibus Sibi actis datis et ad
Solvendum una cum provisionibus brevi in Eisdem scri
ptis tempore assecuratis virtute quorum ad Judici
um praesens parte ab altera Citatis ad videndum et
audiendum Ipsis ad Instantiam praedictae Sum
mae juxta obloquentiam Scriptorum per Ipsos datis
Solutionem Sententia Judicij praesentis stringi
et Compelli ac id quod Juris Justitiaeque erit de
cerni et Sententiari praesens. Alias Decre
to Eodem Scriptionis praemissa fusius in se edis
serem in Diem hodiernam recte Eadem et deve
nientem Partibus Ipsis et quid Actore Ptis
Tamen praefatis actor Coram Judicio praesentis
Comparens et Trinum Eundem hodiernum per
totum Judiciorum modernorum tractum Itmque
attentans memoratis Citatis ad Jus Juridi
ce per M. R. S. P. Josephum Wyszczynski
de Bonislaw authum et Juratum tribus
et ultra Juris formam vicibus quatuor uti
ante ita et post officiosum arestum tempe
stive per Eundem Mtem Wyszczynski Inter
positis et per Judicium officij praesentis Susceptis
et Connotatis Clamatis et vocatis non tamen
Comparens in Lucro Solutionis Summae
cum provisione alias in toto seu pro toto
Lucro negotij sui Principalis admittente
Judicio praesentis Judicialiter ac officiose
Condemnavit, Ulterioraque sibi per Judicium

hocce

Loco Eam Causa fieri et Exequi postula
vit, Et Judicium Pœnis Juri Communi postu
lationiq. adeo utilitate annuendo in vim Gusa
Lucri Stme hac in Causa obtenti pœnam
Banitionis super Eod. Citto Decrevit Pœnaq.
Decernit et ad publicanda Eanae Banitionis
nis pœnam Supraverum Mlem Wyszczyn
ski Judicij Suj apparitorem addidit et
deputavit, Qui Mlis Satisfaciendo depu
tationi Suae a Judicio Pœnae habitae Eanae
Banitionis pœnam ac Ipsmet Citatus
Pœnae in Tmo dispare esse Banitum Juri
Communi Contrarium et rebellem hic
in atrio Stubae Judicialis ac in alijs locis
publicationi solito Pœnae plurimam
bilitate ad Judicia moderna forumq.
publicum Congregato alta Sua Pœnoni
ca et Sonorosa voce proclamavit publica
vit et ad notitiam omnium pro tunc Pœnae in
dubiam deduxit de quo Pœnae Id Mlis
fecit Relationem Postquam Publicatus fuit
Pœnissum est Banitionis pœnam Judici
um Pœnae profaciendae Juxta Peripsum Ju
ri Communis Executione Causam hanc
cum toto ejus effectu ac Partibus Ips ad
M. Loci Capitaneum sub Cujus Jurisdi
ctione Pfato Citatus cum Bonis Suis sub
est et Consistit remittitq. Pœnae Decre
ti Pœnae vigore

Dilatio Inquisitionis Inter SS
Mlicki et Makomaski

In Causa et actione Judiciaria Infrascrā
Inter M. Michaelem Mlicki Notariū Ter
restrem Nov. actū a bona et Joannem Mako
maski Inhærendo Manifestationi Suæ Coram
actis authis Rni Cæ Ipsi facta in Causa Simpli
cis Injuriæ ad Judicium præsens parte ab altera
Citat. idq. pro eo Quia Ipse Boves in nundi
nis in Płonsko agitatis apud quosdam Nobiles
ex Terra Ciechanoviensi Sine ulla exquisita notitia
put Boves quos emit nullo morbo erant infecti
infectos isti prætio pro Commodo Suj emit eosdem
boves morbo Infectos ultra Consensum M. actū
ad Campos Bonor. Mokrzk Suprascri M. actū
Hæreditarios depellere Curavit et pecudes ac Bo
ves tam M. actū quam Subditor. morbo Inficere
Causavit, damnum ad aliquod Centena Tyne
per Impulsionem actū et Subditis Intulit Licet
quidem recompensam ab Eisdem NN ut Supponitur
percepit attamen M. actori nullam bonifica
tionem ad multas requisitiones tam pro evidenti
damno Causato tantummodo declaravit atta
men præstare renuit, exinde M. actū elusit, qua
propter Citat. ad videndum et audiendum ad Bonificatio
nem Bovum et aliorum pecudum morbo pestilentiæ
ab Ipsis Bobus Infectorum Causa Ipsi per Impulsio
nem in Campum Br. Mokrzk Suorum Bovum
jam morbo Infectorum exhalatorum tum ad Compen
sationem Carentiæ Laborum ac accrescentiæ
tum Lacticinij ab Eisdem Bobus et Vaccis Sibi
actū ~~[illegible]~~ proveniens Sententia Judicij præsens
stringi Compensationem evidentissimam

evidentissimam ad aliquod Contenta Tyz In
jungi et id quod Juris et Justitiae erit decer
ni Statui et Sententiari Alias Citatione
Eadem fusius praemissa enarrari in diem ho
diernam recte Cadere et devenire Partibus
Ipsis utrisque et quidem Actore Pstr Citto G Joan
ne Makomaski Pstr Indicente G Francisco
Mitobędzki per G Jacobum Kęsicki Indicente
quoque G Stanislao Zdzieniecki Pstr Coram
Judicio praesentem Comparere et secum Judicialiter
Colluctari Judicium praesens Citationem Partis
actae decidendo suspensa decisione Causae praesentis
ad affectationem Partis actae et Indicentis dedit
et Concessit Dilationem Inquisitionis Parti
utrique Super Contenta Trnorum et protestationum
in Sequentem Judiciorum Terrium Ploc Trnis
prius et proximius ab hinc in Bilsko Cele
brandae educendae Conservando Trnum Partibus me
moratis utrisque in praeallegatis Judiciis Suis sine
quavis adcitatione Comparendi peremptorium
Pro quo Trno educendae Inquisitionem G Jo
annes Makomaski Suos Exactores HH Ja
cobum et Bartholomaeum Ostaszewskie
Adamum Bogdanski Conquos Manifesta
tionem Coram actis Cen Ploc Feria Tertia
Ipso Die Festi S. Lucae Evangelistae in an
no 1757 intuitu Bonum Laboratilium mor
bo pestilentiae infectorum Eiusdem divenditionis
intulisse videtur Subenere Causae adcitare
adcitandae vero sub rigore poenae Bacnis
Comparere tenebuntur Decreti praesentis Vigore
In Continenti MRG P Josephus Wysocyn
ski

de Bonis suis authus et juratus patron
quit Quia ipse Citat Literat sigillat
pro Judicijs Gen Scripsa edict Cz Pat
cid ad B Pludzynko Jenia Tertia an
te Dñi Zachar Smeni et Judel Apter
pza anno Gen detulit exportavit possit
religit et depositione notificavit de quo
pte Dñi Actis fecit Et tabierer

Banit. M M De bousta Zborinski
per S Zo Ztowski

In Dmo Rodierno ex adcitatione Literali Ter
restri Pocl ad Judicium Gen Scripsa edita Tenoris
Sabi Augustus Tertius Dei Gratia Rex Po
lonie magnus Dux Lithuanie Russie Prus
sie Masovie Samogitie Kijovie Volhi
nie Kijovie Volhinie Podolie Podla
chie Smolenscie Severie Czernechovie Cz
rce nec non Hereditus Dux Saxonie Princeps
et Elector vobis M M Joscpho et Alberto Kar
ctkiew Capitaneis Dobrinz Andree Chamyki
Casifero Stoch tur Andr de Sudrazkie pri
mi ord Jer Andree Zborinski Scribe mei Do
bnie Secundi exped vobis ad S Francisci Cy
bnie Secundi exped vobis ad S Francisci Cy
bnie Secundi exped vobis ad S Francisci Cy

Jn 406

Sub actu Fo ante F S
Catharinae V. A. M. 1758

in Trnis Communibus Terribus Plocen. ab hinc in
Bilsko prius proximiusve Celebrand. Dtae ac
peremptorie Compareatis ad Instantiam G. Pau
li Zoltowski actu qui vos Inhaerendo documen
tis Causam pen. Juvare Citat seu potius loco
peragend. Executionis ad paratas Condemna
tiones Super vobis MM. Dybowska Zborinski
ac Alberte Karski in Judicio nostro obtentae
parata quaevis Decreta paratas Dilatio
nes Majoris et Munimentorum paratesq. quos
in Trnos et gradus Juris in quibus Causa
pens Stetit indecisa pendetq. indetermina
ta ratione Summarum binarum Unius Viginti
quatuor Imperialium alterius Centum Trigin
ta Florenorum Polon. Decreto Judicij nostri Inter
G. Albertum Zoltowski ab uno et vos MM.
Chamski Dybowska ac Zborinski atq. DM.
Antonium Karski Dapiferum Dobrine
vestri MM. Karscy Parenter parte ab altera Sato Cid.
G. Zoltowski adjudicatae ac pt per Cunae G. Al
bertum Zoltowski Sibi actu transfusarum
non Solutionis adcitat ad videndum et audiendum
vos ad Solutionem Summarum Superius expressarum
Sibi actu Cessarum cum provisionibus a re Judica
ta provenien. Sententia Judicij nostri
stringi poenas in Sublationem processus Sup
vobis Irrogari Dilationibus Majoris et Mu
nimentorum Satisfieri ac id quod Juris erit de
cerni Statui et Sententiari pro ere Sitis Trno
advenienti parituri et Judicialiter ad haec et alia
fusius vobis in Trno Trni proponend. respon
dere seu quem vestri onus Solutionis magis afficit Juri

+

Dato in Bilsko Feria quinta ante Festum
SS. Simonis et Judae Apostolorum proxima A.D. 1758
In Diem hodiernam recte Cadens et deve
niens Partibus Ipsis utrisque et quidem Actore
Pstr. Citata pro Interesse MM. Josephi Vice
Palatini et Alberti Dapiferi Terrae Dobri
nensis Karskich fratrum Inter se germanorum per
Eosdem Pstr. pro Interesse MM. Andreae Chan
ski Ensiferi Ploc. et Simonis Zboinski Pri
cerniae Dobrinensis per G. Jacobum Kęsicki Coram
Judicio Pdem Comparere Quoniam Relicta et
Successores ob M. Andreae Zboinski Pricer
niae Dobrinensis Pdem in Tmo disparent et
se Condemnare permittunt Proinde Pfa
tus actor Coram Judicio Pdem Pstr. Comparens
et Trnum Eundem hodiernum per totum Judi
cium modernorum tractum Stmo attentans me
morato Citato disparere ad Jus Juridice per
M. R. G. P. Josephum Wyszynski de Bonislaw
authum et Juratum tribus et ultra Juris
formam vicibus quatuor uti ante ita et post
officiosum Arestum tempestive per G. Jacobum
Kęsicki Interposito et per Judicium Pdens Su
scepto et Connotato Clamato et vocato non
tamen Comparente in Quero Solutionis Sum
mae Cum provisionibus alias in toto Seu pro
toto Quero negotii Sui Principalis admitten
te Judicio Pdem Judicialiter ac officiose Conde
mnavit ulterioraque Sibi per Judicium hocce
Ea in Causa fieri et Exequi postulavit et
Judicium Pdens Juri Communi postulationique
actoris uti Licite annuendo in vim Eiusdem Juris
Stmo hac in Causa obtenti poenam Bannis
loco peragendae Executionis approbato anteriori processu
Supersedit

MM Anna de Sudrawskie primo Zboinska
secundo voto Dzbowska Matre et Antonio
Zboinski filio disparis Cit. Decrevit praesens
decernit Et ad publicandae Canae Banitionis
poenam Suprascriptum Mlem Wyszynski
Judicialem addidit et deputavit Qui Mlis
Satisfaciendo Deputationi Suae a Judicio
praesens habita Memorato Banitionis poenam
modo praemisso obtento ac Ipsismet MM
Dzbowska Matrem et Zboinski filium
disparis Cit. esse Banitos Juri Communi
Contrarios et rebelles hic in atrio Stubae
Judicialis ac in alijs locis publicationi
solito praesens plurima Nobilitate ad Judi
cia moderna forumque publicum Congregata
alta sua praeconica et Sonorosa voce pecta
mavit publicavit et ad notitiam omnium
pro tunc praesentis in dubiam deduxit de quo praesens
Jo Mlis eloco publicationi solito suum ad
Judicium rediens fecit Relationem. Post quam
publicatio sub praemissum est Banitionis poe
nam Judicium praesens pro facienda Juxta
praescripta Juris Communis Executione Causam
hanc cum toto Ejus effectu ac Partibus Ipsis
ad M Loci Capitaneum Sub Cujus Jurisdi
ctione praefati Citti disparis cum Bonis Suis resident
et Consistunt remisit remittitque praesens cum
Comparens vero Judicium hocce Causam
praesens suspendit suspensamque esse vult ac
declarat ad Convictionem disparis In Con
tinenti Supraposito Mlis Wyszynski
Judicialis palam Rit Quia Ipse adcitationem

Literatis Legit

+

Dato in Bilsko Feria quinta ante Festum
SS Simonis et Judae Apostolorum proxa A.D. 1758
In Diem hodiernam recte Cadens et deve
niens Partibus Ipsis utrisque et quidem Actore
Pstr Citata pro Interesse MM Josephi Vice
Palatini et Alberti Dapiferi Terrae Dobri
nensis Karskich fratrum Inter se germanorum per
Eorum Pstr, pro Interesse MM Andreae Chan
ski Ensiferi Ptolo et Simonis Zboinski Peri
cerniae Dobrinensis per G. Jacobum Kęsicki Coram
Judicio Pdcto Comparere Quoniam Relicta et
Successores olim M Andreae Zboinski Pericer
niae Dobrinensis Pdcti in Tmo disparent et
se Condemnare permittunt Proinde Pfa
tus actor Coram Judicio Pdcto Pstr Comparens
et Ternum Eundem hodiernum per totum Judi
cium modernorum tractum Stme attentans me
morato Citato disparere ad Jus Juridice per
M R G P Josephum Wyszynski de Bonisław
authum et Juratum tribus et ultra Juris
formam vicibus quatuor uti ante ita et post
officiosum Arestum tempestive per G. Jacobum
Kęsicki Interposito et per Judicium Pdcto sus
cepto et Connotato Clamato et vocato non
tamen Comparente in Lucro Solutionis Sum
mae Cum pensionibus alias in toto seu pro
toto Lucro negotii sui Principalis admitten
te Judicio Pdcto Judicialiter ac officiose Conde
mnavit ulterioraque sibi per Judicium hocce
Ea in Causa fieri et Exequi postulavit et
Judicium Pdcto Juri Communi postulationique
actoris uti Licite annuendo in vim Ejusdem Lucri
Stme hac in Causa obtenti poenam Baonis
loco peragendae Executionis approbato anteriori processu
Supersedit

MM Anna de Sudrawskie primo Zboinska
secundo voto Dębowska Matre et Antonio
Zboinski filio dispar. Cit. Decrevit praesens
decernit Et ad publicanda Cana Banitionis
poenam Supraserum Mlem Wyterynski
Judicialem addidit et deputavit Qui Mlis
Satisfaciendo Deputationi Suae a Judicio
praesen. habita Memorato Banitionis poenam
modo praemisso obtento ac Ipsismet MM
Dębowska Matrem et Zboinski filium
dispar. Cit. esse Banitos Juri Communi
Contrarios et rebelles hic in atrio Stubae
Judicialis ac in alijs locis publicationi
solito praesen. plurima Nobilitate ad Judi
cia moderna forumque publicum Congregata
alta sua praeconica et Sonorosa voce pecta
mavit publicavit et ad notitiam omnium
pro tunc praesen. in dubiam deduxit de quo praesen.
Id Mlis eloco publicationi solito suum ad
Judicium rediens fecit Relationem. Post quam
publicatio sat praemissum est Banitionis poe
nam Judicium praesens pro facienda Juxta
praescripto Juris Communis Executione Causam
hanc cum toto Ejus effectu ac Partibus Ipsis
ad M Loci Capitaneum Sub Cujus Jurisdi
ctione praefati Citti dispar. cum Bonis Suis resident
et Consistunt remisit remittitque praesen. cum
Comparen. vero Judicium hocce Causam
praesen. suspendit suspensamque esse vult ac
declarat ad Convictionem dispar. In Con
tinenti Supraprovitus Mlis Wyterynski
Judicialis palam Rcit Quia Ipse adcitationem

Literatis Legit

Literas Sigillatas pro Judicijs Pro Servicio edit
Cum praefato ad citat. ad Bona Cetnino Ta Secun
da ante Festum Omnium Sanctorum anno Pren
detulit exportavit pepuit reliquit et depositio
ne MM Karskier in Bonis Repino M Chan
ski in Bonis Schabajewo M Simoni Zborow
ski in Bonis Berkowo notificavit de quo
Pro ejusd. Mtis Relatio

Scriptio Inter G Zylenicki et Maliszewski

In Causa et actione Judiciaria Infrascrip
Inter G Petrum Zylenicki ad Actuna
et NN Jacobum Parentem et Simonem fi
lium Maliszewskie Secundo post obtent
Contumaciae poenam Inhaerendo Transfusio
ni Coram actis authi Rmi fact ad Judicium
Pro parte ab altera Citat. pro eo Quate
nus Ips Summam Centum Quinquaginta Typ
per G Sophiam Chyczewska primi ob G Jacobi
Bromirski ex post Secundi ex post, ob G Al
berti Uminski ultimi vero voti ob G Pauli
Miłobędzki Consortem Relict et Summa Ma
jori Noningentorum Typ Polon post ob G Gi
rzynska Ips Sororem uterinam Jure na
turae devolut. Sibiq ad uti Sororino Suo
transfusam Pro Coram Judicio persolvat
qua propter Citans ad videndum et audiendum
ad Satisfactionem praemisset omnium Senten
tia Judicij Pro Stringi, ac ad quod Juris erit
decerni Pro

pro alias Citatione Eadem Satisfactionis se
existit in diem hodiernam recte Cadem
et devenit Partibus Ipsis utrisque Et quod
Actore Pro Citat per Bg Simonem
Maliszewski Suo et aliorum Cit nomine Pro
Coram Judicio pro Comparendo Tandem Par
tes utraque Terminum Talem qualem inter se ha
bere debuerant ob spem in Eundem Concordiae
Scripserunt Scribuntque pro Comparendo ad sequen
Judiciorum Judiciorum Terminum Pro Terminus prius
et proximius ab hinc in Bilsko Celebrandum Con
servando Terminum Partibus memorat utrisque
in Collegat Judicijs Suis sine quaeris adci
tatione Comparendi peremptorium In Continenti
MRS P Josephus Wyszczyński de Bonistaw au
thus et Juratus palam Rcit Quia Ipse Cit
Literat Sigill pro Terminis pro Servis edit Ca
pitat Citat ad Bona Maliszewo Feria ante
In Omnium Sanctorum anno pro Tum et Ejus
primam ex qua poena Contumaciae est obtenta
ter pestive ante obtentionem illius in duabus
septimanis detulit exportavit pereunt reli
quo et depositione notificavit depositione noti
ficavit de quo pro Ad Mlis fecit Relationem.

Jos Jos

Actum in Siepre in Terminis Communibus Terrestribus ex Publica acclamatione Vigore Constitutionis Grodnensis Una cum Continuatione anteriorum Causarum in Diem hodiernam Incidentibus Feria Tertia ante Festum Sancti Andreae Apostoli Proxima Anno Domini 1758.

Coram MM Francisco Ignatio in Borowice Rosciszewski Judice Alberto in Bonisław Ubyp Subjudice Josepho a Kortowo Kortowski Notario Terribus Plocene

~~Banitii Blochy p SS Machcinskie~~

In Causa et actione Judiciaria Infrascripta Inter Investigatorem Judicij Pcene Ejusq Delatores SS Paulum Parentem et Ignatium filium Machcinskie actt Cassanae ab una et Eos Albertum Parentem ac Josephum seu alterius Cujusvis nnis filium ~~Blochy~~ Blochy Inhaerendo Manifestationi Coram actis authis Rni f actt vel faciendae ~~Citant~~ Parte ab altera Citatt Cassanae Iq pro Eo Quia Ipsi in enervationem honoris et fortunae actt praecedendae dum et quando formata Sibi quae Injusta ac Illegali ad se actt praevisione non extradita (ut lex disponit) ad Bona actt haereditt Citatione Condemnatione quoad in officio Crene Plocen Subdole Super se actt obtinere Curarunt

litis expensas non mediocres sibi actae cau
sarunt et poenas nunc indebitae vexae sue
cubuerunt pro quibus praemissis citantque
videnae et audienae condemnationes super
se actae illegaliter ac subreptitie nulla
data sibi actae notitia obtentae in officio Crem
Ploc obtentas tolli cassari et annihilari
seq actae ad pristinum honoris gradum restitui
et reintegrari poenas nunc indebitae
vexae super ipsis irrogari litis expensas
refundi caeteraq pro oportunitate et causae
praesentis exigentia cum ipsis statui et senten
tiari praesens alias citatione eae latiori
in se existens in diem hodiernam hunc cadem
et deveniem partibus ipsis utique Actorea
Cassandae per S. Ignatium Machcinski
suo et aliorum actorum cassandae nunc Pltrum tandem
praefata pars actorea cassandae coram iudicio
praesentis Pltrum comparens et terminum eundem hodi
ernum per totum iudicium praesens tractum hunc
attentans memorato citato cassandae praesentis
terminum disparere ad ius iuridice per M. R. S. P.
Josephum Wyszynski de Bonislaw authorem
et iuratum tribus et ultra iuris formam
vicibus quatuor uti ante ita et post officiosum
arestum tempestive per S. Joannem Zaborowski
interposito et per iudicium praesens
suscepto et connotato clamato et vocato non
tamen comparente in Luero cassationis
quarundam condemnationum ac totius processus

processus in officio Crem Ptocen Super se
acto obtento quo Cassato in negotio Principali Eva
sio Citationis et Causae cum Impositione perpetui
Silentij alias in toto seu pro toto Libro nego
tij sui Principali admittente Judicio officij
praesens Judicialiter ac officiose Condemna
vit, Ulterioraq Sibi per Judicium hocce Ea
in Causa fieri et Exequi postulavit, et Ju
dicium officij praesens Juri Communi postu
lationiq Partis acto uti Licite annuendo
in vim ejusdem Lucri Itme hacin Causa obten
ti poenam Bacnis Decrevit, et ad Publi
canae Canae Bacnis poenam Supraserum
Mtem Judicialem Wylezynski addidit et
deputavit Qui Mtis Satisfaciendo Deputa
tioni Suae a Judicio praesens habitae Canae
Bacnis poenam ac Ipsimet Citt Cassanae dispa
rere esse Banitos Juri Communi Contrarios
et rebelles hic in atrio Stubae Judicialis
ac in alijs locis publicationi Solitis praesens
plurima Nobilitate ad Judicia moderna forq
publicum Congregato alta sua praeconica
et sonorosa voce proclamavit, publicavit et
ad notitiam Omnium protunc praesens indu
biam deduxit de quo praesens Ide Mtis et loco
publicationi Solito suum ad Judicium redi
ens fecit Relationem Postquam Publicatio
(ut praemissum est) Bacnis poenam pro facienda
Juxta praesentem Juris Communis Executione
Judicium praesens Causam praesens cum toto

ejus effectu ac Partibus Ips utrisq ad M
Loci Capitaneum seu MM Locorum Capi
taneos sub Cujus seu quorum Jurisdictione
praefati Citti cum Bonis suis resident et
consistunt remisit remittitq praesens In
Continenti Supraposituus Mlis Wyszczyn
ski palam Rvit Quia Ipse Citatt Literatt
Sigillatt pro Trnis praesens Serviere edidit
Ex praefatt Citatt ad Bona Trzcianka Feria
Secunda ante Fm Omnium Sanctorum an
no praesens detulit exportavit pescuit reliquit
et depositione notificavit de quo praesens Ad Mlis
fecit Relationem Quam quidem Extraditae Cita
tionis Relationem ad Cassandae Serviere Jid
SS Macheinscy actt in toto approbarunt
Confirmarunt et rathificarunt put quidem
praesens approbant Confirmant et Rathi
ficant praesens Sujs Rnibus praemissa
Firmare.

Banitis Infideles Judaei Sieprecen
per S Dobreniecki

In Trno hodierno ex Adcitatione Lite
rali Terri Ploc ad Judicium praesens edita
Cujus Tenor Sequitur Talis Augustus Ter
tius Dei Gratia Rex Poloniae magnus Dux
Lithvaniae Russiae Prussiae etc nec non ha
reditt Dux Saxoniae Princeps et Elector
vobis Perfidis et Infidelibus Jacobo Pelli
ario et Marco Pomiatowski Judaeis Siepr
cene de Personis Bonis Summis Mercimo
nijs Domibusq vestris gstr obus mandamus
ut in Terminis Communibus Terribus Ploc

Feria Tertia

Feria Tertia prius et proximius ab hinc
in Siepre Celebrandae Mtis ac per excepto
rie Comparentis ad Instantiam G. Antonij
Dobreniecki actu Qui vos Inhaerendo
documentis Causam praesentem Suffraganeae
Citat seu potius loco peragendae Exe
cutionis ad paratas Condemnationes Ci
nas paratosque quos vis Trmos et gradus
Iuris in quibus Causa praesens Stetit
indecisa pendetque indeterminata adeitat
idque pro Eo Quatenus vos quotas et quidem
tu Infidelis Iacobe Pelliarie quotam
duodecim Typ tu vero Infidelis Marek
Pomiatowski quotam Novem decem itidem
Typo ex Summa Majori in Scriptis
manualibus per vos sibi actu datis
expressa provenientem persolvatis id Circo
Citamini et ad Citamini ad videndum et
audiendum vos ad persolutionem quotarum seu
praexpressarum Sententia Iudicij nostri
Stringi et Compelli poenas in Sublatio
nem Condemnationum Super vobis Irro
gari ac id quod Iuris erit decerni et Sen
tentiari praesentem Litis Trmo parituri et Iudi
cialiter ad praemissa et alia fusius enarrandae
res responsuri Datum in Siepre Feria
Secunda ante Festum Omnium Sanc
torum proxima Anno Domini 1758
In diem hodiernam recte Cadentem et de
venientem Partibus Ipsis utrique et quidem Acto
rea per G. Ioannem Brudnicki Tandem
Fata pars Actorea Coram Iudicio
praesentem ~~Mtis~~ Comparens et Trmum Eundem

Hodiernum per totum Judicium moder
nos tractum Itmc attentans memorat. Cit.
ad Jus Juridice per Mlem Rni Gnalem
Providum Josephum Wyszczynski de Bonislaw
authum et Juratum tribus et ultra Juris for
man vicibus quatuor ~~[illegible]~~ non
tamen Cuti ante ita et post officiosum are
stum tempestive per Eund. Mlem Judicia
lem Wyszczynski Interpositum et per Ju
dicium Pnsem Susceptum et Connotatum non
tamen Comparens in loco peragend. Execu
tionis approbato anteriori processu in Lucro
Solutionis Summae alias in toto seu pro
toto Lucro negotij Suj Principali ad
mittente Judicio Pnsem Judicialiter ac officio
se Condemnavit Ulterioraq. sibi per Judicium
hocce Ea in Causa fieri et Exequi postulavit
Et Judicium Pnsem Juri Communi postulationiq.
Partis actae uti Licite annuendo in vim ejusd.
Lucri Itmc hac in Causa obtenti poenam
Bacnis decrevit et ad publicand. Eand.
Supraeunt. Mlem Wyszczynski Judicialem
addidit et deputavit Qui Mlis Satisfaciendo
Deputationi Suae a Judicio Pnsem habitae
Eand. Bacnis poenam ac Ipsos met adcitatos
Judaeos Sicprem Pnsem in Imo disparem esse
Baniter Juri Communi Contrarios et Rebel
les hic in atrio Stabul. Judicialis ac in alijs
Locis publicationi Solitis Pnsem plurima
Nobilitate ad Judicia moderna ferunq. pu
blicum Congregata alta Sua Pronica et
Sonorosa voce proclamavit publicavit et ad
notitiam omnium pture Pnsem in dubiam
deduxit

deduxit de quo Pen. Id. Mlis. e loco publicationi solito suum ad Iudicium redi-
ens fecit Relationem. Post quam Publicatio (cit. prius sur. est) Baenis poenam Iudicium Pens pro faciendo Iuxta Scriptum Iuris Communis Executione Causam hac cum toto ejus effectu ac Partibus Ips. ad M. Loci Capitaneum sub cujus Iurisdictione Pfati adcitati cum Bonis suis resident et Consistunt remisit remittitq. Pen. In Continenti Supraposito Mlis. Wyszczynski Palam Rnt. Quia Ipse adcitatis Literatis Sigillatis pro Trnis Pene Servien. edictis cum Pfatis adcitis ad Domos Eor. hic in oppido Sequie Sitis juxta datis in adcitatione positis anno Pene detulit exportavit posuit reliquit et de positione notificavit, de quo Pens ejusdem Mlis. Relatio.

Baniti Infideles Wolf Muzykant et Salamonczyk ac alij Iudaei Sequeren. per M. Ubysz

---

In Causa et actione Iudiciaria Infra scrip. Inter M. Albertum in Benisław Ubysz sub Iudicem Terren. Ptus. Plocen. actis ab una et Perfidos et Infideles Wolf nuncupatis Muzykant et Hersz Salamonczyk atq. Ioachimum Iakubowicz tum Abraham Jekiewicz Synagogae Sequren. pro tunc Senioris Supra scri. Muzykant fide Iuxta Inhaerendo

documentis

documentis causam pens suffragans ac
seorsivo ~~Regestro~~ Scripto manuali super
summam quindecim aureorum hungaricalium
M. actori per Perfidum et Infidelem Muzykant
et alios Judaeos supremum dato ad Judicium
pens parte ab altera citato pro lo Quate
nus Ipsi evincendo Perfidum et Infidelem
Wolf Muzykant Judaeum supremum uti ejus
fide Jussores summam quinque aureorum hun
garicalium ex summa majori quindecim
aureorum Hungaricalium provenientium una cum
provisione competenti ab lad. proveniens re
stantem Scripto manuali per Ips. ad solvendum
assecuratam hucusque non exolutam ~~pro~~ pro
coram Judicio in instanti persolvant, poenas
Judicio arbitrarias respectu contraventionis
Scripto suant qua propter citant ad videndum
et audiendum Ips. ad persolutionem summae
promissae per sententiam Judicij pens. stringi
solutionem summae ejusdem restantis cum
provisione provenienti injungi caeteraque pro causae
et termini hujus exigentia cum Ips. decerni
exequi et sententiam pens. alias citatione
lad. latiori in se existen. in diem hodi
ernam recte cadem et devenien. partibus
Ips. utrisque et quidem coram subdelegato Mfico
Martino in Zawidza Zerawski Venatore et Vice
Capitaneo Crac. Ptus Ptae actore M. Al
berto Ubyn subjudice Terri Ptae Ptr. Tand.
praefatus actor coram Judicio et Mfico subdele
gato Ptr. comparens et termini cum ho
diernum per totum Judiciorum modernorum tractum
stricte attentans memorat. cit. ad jus juridice.

per Mtr

per Mlem Rni Gnalem Providum Jo
sephum Wyszczynski de Bonislaw authum et
Juratum tribus et ultra Juris formam vici
bus quatuor uti ante ita et post officiosum
arestum tempestive per S. Valentinum
Brudzienski Interpositum et per Judicium
praesens suscepto et Cennotato clamato et
vocato non tamen Comparen in Lucro
Solutionis Summae cum praecisione alias
in toto seu pro toto Lucro negotij sui
Principalis admittente Judicio ac M. Subdelegato praesens
Judicialiter ac officiose Condemnavit ulteri
oraq sibi per Judicium hocce et M. Subdelegato Cum Causa
fieri et Exequi postulavit Et Judicium
praesens cum M. Subdelegato Juri Communi postulationiq actu
uti Licite annuendo in vim ejusdem Lucri
Stme hac in Causa obtenti poenam Baonis
Decrevit et ad publicandam Canonem Suprascriptum
Mlem Wyszczynski Judicialem addidit et depu
tavit Rni Mlis satisfaciendo Deputationi
Sua a Judicio praesenti habitae Canonis Baonis
poenam ac Ipsos met Infidelles Judaeos
Supreme Actu praesenti in Tmo disparem esse
Banitos Juri Communi Contrarios et re
belles hic in atrio Stubae Judicialis ac in
alijs locis publicationi solito praesenti plurima
Nobilitate ad Judicia moderna forumq pu
blicum Congregato alta sua praeconica
et sonorosa voce proclamavit publicavit
et ad notitiam omnium pro tunc praesentium indulsam deduxit
de quo praesentem Jd Mlis et loco publicationis

Solito suum ad Judicium rediens fecit Re
lationem Post quam Publicatam sub praemissum est
Bonis poenam Judicium cum M. Subdelegato praesens profaciendae
Juxta praescriptum Juris Communis Executio
ne Causam hanc cum toto ejus effectu ac Par
tibus Ipsis ad M. Loci Capitaneum Sub
cujus Jurisdictione praefatae Litis cum Bonis
Suis resident et Consistunt, remisit re
mittitque per Incontinenti Supra positus
Mtis Wyszynski Judicialis patam Rnt
Quia Ipsis Citatae Literatae Sigillatae pro Judi
cijs per Serviens editae Cum praefatae Citatae ad Do
mos mercimoniaque Cum hic in oppido Supre
sit Feria Secunda ante Fm omnium
Sanctorum anno per ~~sit~~ detulit exporta
vit, posuit reliquit et depositione notificavit
de quo praesens Idem Mtis fecit Relationem.

Banita S. Osiecka per Relictam ob
M. Zorawski

In Tmo hodierno ex adcitatione Literali Ter
restri Plocensi ad Judicium suum edita cujus Te
nor sequitur talis Augustus Tertius DEI Gratia Rex
Poloniae magnus Dux Lithvaniae etc Tibi S. Apo
loniae Koziebrodzka S. Antonij Osiecki Conser
ti de Persona Bonisque tuis ac Ctrae omnibus man
damus ut in Judicijs nostris Terrestribus Plocensibus Feria
Tertia in Supra Celebranda Ctrae ac peremptorie
Comparea ad Instantiam M. Mariannae de Jo
zewskie ob M. Jacobi Zorawski Pincernae Plocensis
Relictae Consortis Viduae actoris quae te cum as
sistentia de Jure Competenti loco peragendae Exe
cutionis post Translapsum Tmum adparatum De
cretum Injunctae Solutionis, Summam paratam

Condemnationem

Condemnationem vigore Decreti circa Manifesta
tionem super te obtentae adcitat pro solutione
summarum binarum Decreto Terrestri Plocensi adju
dicatarum primae quae septingentorum triginta
quinque Typorum alterius mille quingentorum septu
aginta quinque Typorum eodem Decreto adjudicatorum
Quatenus tu easdem summas supramemora
to Decreto adjudicatas unacum poenis luitis
ac Marcis in Decreto expressis nec non provisio
ne ab actu Decreti provenientem nostro coram Ju
dicio Terrestri Plocensi Cuiusque Mfiae actrici in
Instanti persolvas poenas respectu Contraventi
onis Decreto ac in sublationem Condemnatio
nis super te obtentae tuas proquo adcitari
advidendae et audiendae pro satisfactione promis
sorum omnium sententia Judicij nostri stringi
solutionem summarum cum provisionibus
tum poenis luitis ac Marcis in Decreto appo
sitis in Instanti adjudicari in sublationem
Condemnationis post latum Decretum obtentae
poenas Crumenales ac etiam respectu Contra
ventionis Decreto decerni et sententiari
sis itaque Termino advenienti paritura et Judi
cialiter responsura Dato in Lepre Feria
Quarta ante Fr. Sancti Martini Pontifi
cis proxima A. D. 1758. In diem hodiernam
recte Cadentem et devenientem Partibus Ipsi utrisque
et quidem Actorea per S. Thomam Rosciszewski
Inscriptum Nentem Citta per S. Jacobum Kęsi
cki coram Judicio praesentem Comparentem Quo
niam In Causa praesentem in Castro Plocensi Fa se
cunda post Decanum Oculi Quadtem in anno
1746

1746 Dilatio Majoris per G. Osiecka recepta
esse probat Proinde amputata Dilatione
Eadem Majoris per Comparem Partis Citatae
indebite affectata Partibus in negotio Prin
cipali Judicium praesens experiri mandavit,
mandatque praesens in Experimento Quoniam
Comparens Gsd Apolonia de Koziebrodzkie
G. Antonij Osiecki Contis ab Inscripta Com
paritione Decretoque Injuncti Experimenti
recedit, Eandemque G. Osiecka Condemnare per
mittit Proinde praefata Pars actorea Coram
Judicio praesens per suum Plenten Comparens
et Trnum Eundem hodiernum post recessum
Comparentis Partis Citatae per totum Judiciorum
modernorum tractum Ultime attentans memorato
Citatam a Comparitione recedere ad Jus Juridi
ce per M. R. G. P. Josephum Wyszynski de Boni
stawa authum et Juratum tribus et ultra Juri
formam vicibus quatuor Clamato et vocato non
tamen Comparem loco peragendae Executionis
in Lucro Solutionis Summarum cum provisionibus
ab Eisdem proveniente alias in toto seu pro toto Lucro
negotij sui Principalis admittente Judicio praesens
Judicialiter ac officiose Condemnavit Ulterioraque
Sibi per Judicium hocce Ea in Causa fieri et
Exequi postulavit Et Judicium praesens Juri Com
muni postulationique Partis actoris uti Citato an
nuendo in vim Eiusdem Lucri Ultime hac in
Causa obtenti poenam Bonorum Decrevit et ad
publicandam Eandem Bonorum poenam Supra scriptum
Mlem Wyszynski addidit et deputavit Ex
Mlis Satisfaciendo deputationi suae a Judi

cio

Judicio pro habitae Canae Banitionis poenam ac spsmet S. Osiecka a Comparitione recedere esse Banitam Juri Communi Contrariam et rebellem hic in atrio Stubae Judiciali ac in alijs Locis publicationi solito per plurima nobilitate ad Judicia moderna forumque publicum Congregata alta sua per conica et sonorosa voce pelamavit publicavit et ad notitiam omnium indubiam deduxit de quo per Ill. Mlis e loco publicationi solito suam ad Judicium rediens fecit Relationem. Post quam publicatio sub permissum est Banitionis poenam Judicium per ens profaciendo juxta praescriptum Juris Communi Executione Causam hanc cum toto ejus effectu ac partibus Ipsi ~~atrio~~ ad M. Loci Capitaneum sub cujus Jurisdictione praefata Cetta cum Bonis suis subest et Consistit remisit remittitque per Incontinenti Supraposita Mlis Wysierzyski palam Rit Quia Ipse ad citationem Literalem sigillatam pro Trnis per servien edictum cum praefatum ad Cetta ad Bona Zgagowo juxta datam in ad citatione positam detulit exportavit posuit reliquit et depositione notificavit de quo per Ill. Mlis fecit Relationem.

Dilatio Majoris Inter M. Zorawski et GG. Zorawskie

In Trno hodierno ex adcitatione Literali Terrestri Bloc. cujus Tenor sequitur Ejusmodi

Augustus Tertius Dei Gratia Rex Poloniae
magnus Dux Lithvaniae etc. Vobis Gs
Antonio et Joanni Osieckien tum Successo
ribus ob M. Adami Osiecki Notarij Cre Bus
scene de Personis Bonisq vestris ac Summis
ubicis haerene mandamus ut in Tmis Commu
nibus Terribus Lipreen Feria Tertia prius
aut proximius in Supra Celebrand Pltd ac
peremptorie Comparentis ad Instantiam M
Martini in Zawidza Zorawski Venatoris et
Vice Capitanei Cren Pltus Ploce qui vos et
quid Lucres M. Notarij Buscen Cum debi
ta de Jure Incumbenti assia Inhaerendo docu
mentis Causam Pre elucidam pro Solutione re
stantis Summae Mille florenor Polon ex Sum
ma Majori Duor Millium in deportationem
Summae Similis duor Millium Dotalitiae Gsae
Theressiae de Zaboklickie Matris et Aviae
vestrae per G. Andream Osiecki Parentem
et avum vestrum in Bonis Zgapowo Inscriptae
a Mfici vero Zorawskie acceptae et per G. Igna
tium Osiecki Sterilitter decessum fratrem
et Patruum vestrum ex re non recognitionis
Cessionis in Personam tui G. Antonij Osiecki
tam per Intercisam cum Successoribus Ko
zielrodzcyanis die Trigesima Aprilis anno
1751 in Plock Conscriptae quam et Decretum
Terre Ploce in Lipne Feria Tertia pt Fr
Sanctae Agnethis Virginis et Martyris in anno
1756 Statum Suspensae ac indigitatae Citat
et uti Successores naturales Quae G. Osiecki
Sterilitter decessi adeutat advidendae et au

dendae

et agediend vos ad solutionem memoratae
restantis summae Mille florenorum Polon
una cum provisionibus per sententiam Judi
cij Stringi ac rtne elasionis poenis puniri
Caeteraq pro Exigentia legis Justitiae super
vobis Statui et sententiari sitis pariturri
et Judicialiter ad praemissa aliaq vobis fusius
et eterus proponend responsuri Datt in Sieprze
Fa quarta ante Fm Sancti Martini Perti
fius pta Ao Dni 1758 In diem hodiernam
recte Cadenae et diversim Partibus Ipsi utriq
et quid actore M Martino Zorawski Vena
tore et Vice Capitaneo Crem Ploc Pltr Citta
p S Jacobum Krzycki Coram Judicio praesen Com
parem Tandem ad repositionem Comparem Partis
Citta Judicium praesens dedit et Concessit Di
latione Majoris S Antonio Osiecki ex
quo Causas Majoris Importantiae in Judicijs
Tribunalitt Rni Petricoviensis pro nunc attentat
quam probabit Literatorijs documentis in se
quens Judiciorum Terminum Ploc Trnus Prius
et proximius ab hinc in Sieprze Celebrand Cum
Caeteris vero Comparem hocce Jd Causam
praesen suspendit suspensamq esse vult
ac declarat ad Eosd Judiciorum Trnos Conser
vando Trnum Partibus memorati utriq in praeal
legatis Judicijs suis sine quavis adcitatione com
parendi peremptorium In Continenti M R S P
Josephus Wyszynski de Bonisław authm et Jus
ratus palam Rcit Quia Ipse adcitat Literatt
Sigillatt pro Trnus praesen servien edit Com
praefatt adcitat ad B Zgagowo sortemq dicit

×

osieceyzna juxta dat in ad citat posit detu
lit, expertant posuit reliquit et depositione
notificant de quo pre Ad Ptis fecit Rela
tionem.

Dilatio Inquisitionis Inter M. Zołtowski
Judicem Crac Ptez et GG Zglenickie Sulkowskie

In causa et actione Judiciaria Infrascrā Inter M
Albertum in Mochowo Zołtowski Judicem Crac Ptaq
Dnum et G Casimirum Kawecki Bonor Mocho
wo ejusd M Judicis Hereditt administratorem
actt ab una et Gsos Joannem Zglenicki Stani
slaum Sulkowski et Mariannam Sui alterius
Cujusvis nnis de Lisowskie inviceem Conjuges et quid
Maritat Citt cum Ipsi Maritiassia Inhaerendo
Manifestationi Coram actis authis Rnis facti ad
Judicium pcens parte ab altera Citat idq pro lo
Quatenus Ipsi Laboriosam Hedvigim ancillam
de Bonis Mochowo Mfici actt Subditam una
cum rebus ejus pprijs Cura et Studio Gsi Zgle
nicki per Subordinationem Contis Gsi Sulkowski
nocturno tempore evectam et in fugam expeditt
Statuant Carentiam Labor Bonificent, litis
expensas refundant, qua ppter Citant ad videndum
et audiendum ad Instantaneam Statuitionem cum
rebus evectis paratis pecunijs Carentiae Labor
Compensationem Sententia Judicij pcen Stringi
Caeteraq pro Causae legis Justitiaeq Exigentia pe
ralitateq Judicio pr arbitrario Irrogandae Sen
tentiam et id quod Juris erit decerni et ad id Com
pelli alias Citatione Cae Latiori in se Exi
stente in diem hodiernam recte Cadere et deve
niq Partibus Ipsi utriq et quid Actoria
per G Casimirum Kawecki Suo et alior actt nne
Ptr Citta pro Interesse G Joannis Zglenicki
per G Jacobum Kęsicki Ptr pro Interesse Stanislai
Stanislai Sulkowski et Mariannae de Lisowskie

inviceem

invicem Conjugem per tunc N. Sulkowski Ma-
ritum suum et Contis suae nne Pltr Compare
et secum Judicialiter Controvertere quibus
Controversijs Partium Coram se Inductis
Exauditis decrevit Judicium Quatenus Do-
ceat Pars Actr de Trno et Contentis Partem
Citatam idq in Instanti docuit hocce Judicium
Partibus Causam pen Prosequi Jussit in
Prosequendo Siquid M. Zeltowski Judex
Cr Ploc in Causa ~~Decret~~ pdene post De-
cretum anterius Judicij Sui in jonctae
Statutionis et Extraditionis L. Hedvigis
ancillae M. actr Subditae repetitam Edicti-
ctionem de Bonis Mochowo Supraserae
L. Hedvigis ancillae Subditae Parti Cita-
tae protestatione Sua ac Trno ad Judici-
um Suum institutum obicit, quae sine In-
quisitione probari non valet Proinde
tam in deductionem quam Emundatio-
nem hocce Judicium dedit et Con-
cessit Dilationem Inquisitionis utriq Par-
ti Super Contenta Protestatione et Trno
partis actr in sequen Judicium Terrestri
Ploc Trnis prius et proximius ab his in Sepre
Celebrandae Conservando Trnum Partibus
memorato utriq in praallegatis Judicijs Suis
sine quavis ad Citatione Comparendi per
Plerium In Continenti M. R. S. P. Jo-
sephus Wyleczynski de Bonisław auth
et Juratus palam Rut Eia Ipsi Citat Li-
terat Sigill pro Trnis pr Servicz edit
Con Ptat Cit et quae Ex S. Zyleniecki ad
B. Zyleniecki meae vero SS. Sulkowskie
ad B. Mochowo Super Inventarijs

ribus

rebus q̃ uctota supellectili. Cor ultroq;
Testꝫ secunda ~~ante~~ Ind omnes cer
tos anno Dñi detulit, experiant poca
it reliquit et de quibus recognificauit de
quo pens Quare Mlis Rectio

Banitus M Cosnowski. per Stam
rozypierski

Ja Irno Rodierno ex Decreto Judicij Leg inter
S Mathiam Starozpierski actꝫ abuna et M Mar
tinum Cosnowski Vicecomar Drohiciens Illustris
M Zarnetzki Palatini Junioladislaiens Gralen
Commissarium et Specialem Plenten ac Casimirꝫ
Olikowski antactus Rauis Biecuna Leonemus
parte ab altera Actꝫ actu et anno supra ad stato
quo nigitur Sententiatum est Quatenus
Dñs M Cosnowski Vicecomes Drohiciens Dñs M
Dñi M Cosnowski Palatini Junioladislaiens Dñs Commissarius pro
Palatini Junioladislaiens Dñs Commissarius pro
Contravention Decreti antecessi Judicij Leg ex one
Dñi Adami Bredak cum ejus filio Bartholomeo
Lornek Laurentij Lepiewszki Thomꝫ aggressi ejus
Lepiewszki Cujusvis nois Biernat de Bonis de
rebus Subditis in causa circa objectam Fractionis
Bromski transactionem ac literis Possessionis actꝫ Commis
sar possessionat Indꝫ originali Comprehensat ac
officialis exacto in rodatꝫ non Statutionis pro Imo
Pene ejus per anteriora Decretum Injunctum Dñi
vat plenam Injuncta quatuordecim Marcas Polon
Parti actꝫ Subplend Banitionis in casu Contra
ventionis ex Regesto plenariam publicam alias
Decreto Dñi Dñi Dñi

Josephum Wyleczynski de Bonisław authum et Juratum Clamatum et vocatum ex Inscriptione in Regestro pœnalium procurata ratione non solutionis pœnæ Triplicis quatuordecem Marcarum Pola Decreto memoratum adjudicatum Judicialiter ac officiose Condemnavit ulteriorumque sibi per Judicium hocce Ea in Causa fieri et Exequi postulavit, et Judicium præsens Juri Communi postulationique actoris utilicite annuendo Decretoque præallegato Insistendo pœnam Banitionis super Eod. M. Czosnowski Pincernam Drohiciæ Decreto Contravenisse decrevit præsumque decernit Ipsumque Banitum perpetuè Sententia sua declaravit ~~ac supra~~ M. R. S. P. Josephum Wyleczynski de Bonisław authum et Juratum ad publicandam Eandem Banitionis pœnam addidit et deputavit Qui Ministerialis satisfaciendo Deputationi suæ a Judicio præ Calitæ Memoratæ Banitionis pœnam ex vi Contraventionis Decreto obtento ac Ipsmet M. Czosnowski Decreto præmemorato Contravenisse esse Banitum Juri Communi Contrarium et rebellem hic in atrio Stubæ Judicialis ac in alijs locis publicationi solitis præ plurima Nobilitate ad Judicia moderna forumque publicum Congregata alta sua præconica et Generosa voce proclamavit publicavit et ad notitiam omnium pertinere præ indubiam deduxit de quo præ Ipsis Mtis eodem publicationi solitis secum ad Judicium redeunt fecit Relationem Post quam publicatum (ut præmissum est) Banitionis pœnam Judicium præsens pro faciendo Juxta præscriptum Juri Communis Executione Causam hanc cum toto ejus effectu ac Partibus Ipsi activique ad M. Loci Capitis sub Cujus Jurisdictione præfatus M. Czosnowski cum Bonis suis residet et Consistit remisit remittitque præ Decreti præsens Vigore

Dilatio Inquisitionis Inter GG Malewskie et Nadratowskie una cum Condemnatione Sup. G. Kłosinski

In Causis et actionibus Judiciarijs Infrascriptis binis prima quidem Inter Instigatorem Judicij Generalis Ejusque Delatores NN Thomam Parentem Bernardum Nicolaum filios Malewskie ac Constantiam de Malewskie et NN Nicolai Brzechowskie Relictam Consortem Viduam actorem ab una et NN Michaelem et Andream Nadratowskie ac Gasparum Kłosinski Inhaerendo Protestationem diversis actibus et obductioni vulnerum Coram actis authis Rni factis secundo post obtentam Contumaciae poenam ad Judicium praesens parte ab altera Citatam ex eo Quia Ipsi in Vilipendium Legum et Constitutionum Rni procedendo nec poenas Con infrascripta Sancitam minime verendo imo Easque post ponendo primo actum ausi sunt temereque ac licentiose sibi sumpserunt temporibus diversis in protestationibus expressis Borras et Sylvas ad focum et aedificia valentem per NN Michaelem Nadratowski Stam NN Andreae Nadratowski fratri tuo Patrueli nullam possessionem ad hasce Borras et Sylvas ad Bona Przeradz magna Spectantem habentem quam alijs Vicinis excindere Concedere Virtuteque illius Ipsis datae potestatis poenitus Easque Borras et Sylvas desolare actum Circa illata in praemissis non postrema damna laedere diffamare Pro alia nunquam probandum obicere ac post Easque actum innocuos pacifice se se gerentem ubique locorum Infestare opprimere Concutere verbis Laesivis honorem nobilitarem Corpus officere diffamare non Contentis his peractis violentijs laesionibus oppressionibus Injurijs et damnis

et Damnis illatis verum majora majoribus
addendo et accumulando omnes Citati adhibi
tis sibi LL Petro et Josepho Kowalczyki ac
Ignatio Błaszkowicz de Bonis Przeradz
Parva Subditis suis viam publicam cuique libe
ram N Constantiae de Malewskie Brzechowska
actrici Intercipere Interceptaque Eadem via Canae
nulla de Causa opprimere Concutere vulne
ra in obductione specificato Infligere laedere
diffamare ad extremum N Bernardo Ma
lewski uni exacto Tabernam propriam in Bonis
Przeradz magna sito invadere invadendo
ibidem violentias peragere Fenestras et fores
excutere in duellum sege publica vetitum
provocare in realia nunquam probanda obicere
aliasque permultas violentias oppressiones
damna Injurias omni Inquisitionum genere
probandae et in Interrogatorijs exprimendae pera
gere et perpetrare perque praemissa leges Rmi
transgressi sunt, poenasque exinde emergentes
quisque pro qualitate facti et excessus una cum
solutione taxae vulnerum S Constantiae Brze
chowska inflictorum ac refusione damnorum
per Ipsos Causato succubuerunt et in se traxe
runt pro quibus super Ipsos decernendae poenae
Citantur Tum quoque altera Inter Cunae Insti
gatorem Judicij poenae ejusque Delatores NN
et Andream ac Sophiam de Wilewskie Conju
ges et Michaelem fratres Inter se ger
manos Nadratowskie tum LL Josephum
et Petrum Kowalczyki de Bonis Przeradz
Parva Subditos et quidem Maritato acto cum

Mariti

Mariti Subditos vero cum Dominorum Suorum au
thoritate et assijs actu abuna et N.N. Antonium
ac Mariannam de Bogurskie invicem Con
juges Parentes Petrum filium Wituskie Thomam
et Theressiam de Tanskie itidem Conjuges Pa
rentes Bernardum Nicolaum filios Maleuskie
Infrascriptarum violentiarum perpetratores Inhaerendo
protestationem vulnerum obductionem coram actis authoris
Rni facta secundo post obtentam Contumaciae
poenam ad Judicium praesens parte ab altera Actu
idque ex eo Quia Ipsi postpositis Legibus Rni quae
Neminem opprimere Concutere Convulnerare vul
nera Infligere jubent imo Serio vetant et prohi
bent, attamen Ipsi non observatis Ipsi verum in
majores resoluti ausus se actu laesserunt, diffa
marunt, Concusserunt, Convulnerarunt, vulne
ra laethalia in obductione specificata inflixe
runt, mutilarunt in duellum lege publica vetitum pro
vocarunt, Irrealia nunquam probandae objecerunt,
damna quam plurima in frumentis et pratis Intu
lerunt, viam publicam Cujque liberam aliquoties
Interceperunt, anseres ex piscina quinque ad
domum suam Impulerunt res Comestibiles
pro festis paschalibus Comparatas Intercepe
runt, aliasque permultas violentias Injurias da
mna exorbitantias et oppressiones in Interroga
torijs futuro in Trno porrigendae specificandae
omni Inquisitionum genere probandae peregerunt,
pro quibus Super Ipsis decernendae ac nihilomi
nus pro Solutione taxae vulnerum mutilatio
ne oculi Compensatione quarumvis Injuriarum et
damnorum refusione litis expensarum praesens Citant

Citanq alias Citationibus Ipsis premissa fuisi
us Uni se enarrare in Diem hodiernam recte
Cadenq et devenienq Partibus Ipsis utriq et quid
Actorea et Citata per G Bernardum Male
uski Suo et alior actis et Citatis nnc Pstr Citta
Simul et actorea pro Interesse HH Micha
elis et Andreae Nadratowskich per Cunae H
Nadratowski Suo et fratris sui nnc Pstr
Coram Judicio Pren Comparenq et Secum Ju
dicialiter Controvertenq Judicium Pren
Citationes Partium utrarumq ad Suum Ju
dicium editas decidendo Combinatis Earde
actoratibus et reatibus ad affectationem
ambar Partium Suspensa decisione Cau
sae Pren hoc Ie Judicium dedit et Conces
sit Dilationem Inquisitionis utriq Parti
Super Contenta Protestationum et Citatio
num in Sequenq Judicior Terrium Plocen Ter
minis prius et proximius ab hinc in Sepre
Celebranq educenq Conservando Terminum
Partibus memoratis utriq in Pallegatis Judi
cijs Suis Sine quavis Citatione Comparen
di peremptorium Jam vero H Gasparum Kło
sinski disparenq Prefata Pars actis scilicet
Hres Maleuscy Coram Judicio Pren Pstr
Comparenq et Trnum Cunae hodiernum ex acto
ratu Suo per totum Judicior modernor tra
ctum Stme attentanq memoratum H Kłosin
ski disparenq ad Jus Juridice per M R G P
Josephum Wyszynski de Bonisław authm
et Juratum tribus et ultra Juris forman
vicibus quatuor utiante ita et post officio
suo arestum tempestive per G Andream

Nadratowsky

interposito et per Judicium praesens Suscepto et Conno
tato acclamare fecerunt qui taliter Clamatus
et vocatus non stetit ne Juri paruit imo ut id
Mbis retulit Contumax extitit Cujus Contuma
ciam praefati acto Coram Judicio accusando pe
tierunt, Super Eod. N. Kłosinski disparem cito
poenam Banitionis decerni aliaq in talibus
fieri Solita Exegi postularunt Et Judi
cium attenta Contumacia ejus Juri Commu
ni petitioniq acto inhaerendo poenam Bani
tionis decrevit praesenq decernit et ad publicandam
Eand. Banitionis poenam praesupraescriptum Mlem
Wyterynski Judicialem addidit et deputavit
Qui Mbis Satisfaciendo deputationi suae a
Judicio praesentem habitae memorato Baonis pae
nam modo praemisso ex actoratu NN. Malewskich
obtentam ac Eundemet N. Kłosinski cito dis
parem esse Banitum Juri Communi Contrari
um et rebellem hic in atrio Stubae Judicia
lis ac in alijs locis publicationi Solito praesen
plurima Nobilitate ad Judicia moderna fo
rumq Publicum Congregato alta sua praemi
ca et sonoros a voce proclamavit publicavit
et ad notitiam omnium pro tunc praesenq in du
bium deduxit de quo praesen Id Mbis et loco
publicationi Solito suum ad Judicium rediens
fecit Relationem. Post quam publicatio sub praemis
sum est Baonis poenam Judicium praesens pro
faciendae Juxta praescripto Juris Communis Exe
cutione Causam hanc cum toto Ejus effectu
ac Partibus Ipsis ad M. Loci Capitaneum sub
Cujus Jurisdictione praefatus cito disparens cum

Bonis

Bonis suis residet et Consistit remisit
remittitq Pcen In Continenti Supraposito
Mbs Wyszczynski palam Rist Qsia Ipse Citt
Literatt Sigillatt pro Judicijs Pcen Servij
edit Cq Pfatt Citatt et quid Cq NN Nadra
towskie et Kłosinski ad Bona Przeradz
Parva Cq vero NN Malewskie et Wituskie
ad Bona Przeradz magna F 2da ante Fm
omnium Sanctor anno Pcen tum et Cas primas
ex quibus pœnæ Contumaciar sunt obtentæ
tempestive ante obtentionem illar in duabus
integris Septimanis omnes detulit exporta
vit posuit reliquit et depositione notificavit
de quo Pcen Qd Mbs fecit Relationem.

Dilatio Similis Inter GG Wituskie et Na
dratowskie una cum Condemnatione
Sup G Kłosinski

In Causa et actione Judiciaria Infrascripta Inter
Instigatorem Judicij Pcen ejusq Delatores GG
Antonium Wituski et Mariannam Bogurska
invicem Conjuges Dominos tum Perfidum et Infide
lem Abraham pro tunc Arendatorem Tabernæ
in Bonis Przeradz magna Sitt Dominor hæreditt
et quid Maritatt Consortem cum Sij Maritiassia
actt abuna et GG Andream et Hieronimum Na
dratowskie fratres Patrueles Paulum Swięcicki
Gasparum Kłosinski tum LL Josephum et Pe
trum dictos Kowalczyki ejusd G Andreæ Nadra
towski Subditos Inhærendo pbestatioi Coram

+

actis authis Rni facta secundo post obtenta
Contumaciae poenam ad Judicium praesens parte
ab altera citata idq pro poenis Legibus Rni
descriptis per Ipsos vero ex eo succubitis Quia
Ipsi in Contrarium Legum Rni procedendo ausi
sunt temereq Pumpserunt Tabernam acta
in Bonis Przeradz magna sita Superinequi
tare Superinequitando fenestras extrudere
pro potibus epotatis pecuniae certae nolle re
stituere ex sclopetis aliquoties ejaculari in
vitam acta diffidare Laedere diffamare oppres
siones Inferre framean frangere in anse
ribus apatibus multa damna perpetrare et
in moderno anno Ipse G Andreas Nadra
touski adhibitis Sibi LL Josepho et Petro di
ctis Kowalczyki Subditis Suis de Bonis Przeradz
Parva Tabernam cum sclopetis Invadere Inva
dendoq Perfidum et Infidelem Abraham Aren
datorem ejusd Tabernae nulla ex occasione
Concutere opprimere tum Dominum Scilicet acta
ad defensionem Ejusd Arendatoris venienq Lae
dere diffamare Similiter Concutere Convulne
rare vulnera in obductione Specificata Infli
gere ac alias violentias oppressiones perpetra
re et Inferre pro quibus Praemissis Citantur adci
dendae et audiendae Ipsi poenis condignis Judicio
arbitrarijs puniri Compensationem damnorum Sacer
sivo Registro Specificandae et omnimoda In
quisitione probandae Injungi et id quod Juris erit
decerni et Sententiari praesentem alias Citatione

Eadem

Cad. fuscus pmissa obloquen. in diem ho
diernam recte cadens et devenien. Partibus
Ipsis utriq. et quia Actorea per G. Antonium Wi
tuski B. suo et alior. actu nne Mtr. citata pro In
teresse NN. Andreae Hieronimi Nadratowskich
tum LL. Josephi et Petri dicti Kowalczyki de
Bonis Przeradz. Subditor. ~~suo~~ per Cunae G. An
drean Nadratowski suo et fratris ac Subdi
tor. suor. nne Mtr. pro Interesse N. Paulichaj
cicki per G. Kęsicki Coram Judicio pen. Compara
et secum Controverte Judicium pen. Citationes
Partis actu decidendo Controversijs Partium Exau
ditis suspensa decisione Causae pen. hoc id
Judicium dedit et concessit Citationem Inquisitionis
Parti utriq. super Contenta ptestatio. et Trmi in
sequen. Judicior. Terminum Ptoe. Trmis prius et pxi
mius ab hinc in Sequ. Celebrand. educend. Con
servando Trnum Partibus memorat. utriq. in pal
legatis Judicijs sup. sine ulla adcitatione Compa
rendi peremptorium Jam vero N. Gasparum
Kłosinski disparen. Praefata Pars actu Coram
Judicio pen. Mtr. Comparens et Trnum Cunae hodi
ernum per totum Judicior. modernor. tractum Itmd
attentans memorat. Cit. dispare. ad Jus Juridice
per M. R. G. P. Josephum Wyleczynski de Bonisław au
thum et Juratum tribus et ultra Juris formam vicibus
quatuor uti ante ita et post officiosum arestum tempe
stive per G. Thomam Uniejewski Interposit. et per Ju
dicium pen. Suscept. et Connotat. acclamare fecit qui
taliter Clamatus et vocatus non stetit nec Compara
it imo ut id Mlis Retulit Contumax extitit Cujus
Contumaciam pfata Pars actu Coram Judicio accu
sando petijt poenam Banitionis decerni aliaq.
in talibus fieri solita exequi postulavit Et Ju
dicium pen. Juri Communi postulationiq. Par
tis

Partis actae uti licite annuendo poenam Bani-
tionis Super Eod. N. Kłosinski disparen. Citto
decrevit praeq. decernit Et ad publicand. Canon.
Banitionis poenam Suprascrum Mlem Wyle-
zynski Judicialem addidit et deputavit Qui Mlis
Fatis faciendo deputationi Suae a Judicio praesen. ha-
bitae canon. Banitionis poenam ac Ipsmet N. Kłosin-
ski disparen. esse Banitum Juri Communi Con-
trarium et rebellem hic in atrio Stubae Judi-
cialis ac in alijs locis publicationi solitis praesen.
plurima Nobilitate ad Judicia moderna ferunq.
publicum Congregata alta sua praeconica et Sonorosa
voce proclamavit publicavit et ad notitiam omnium
protunc praesen. indubiam deduxit de quo praesen. Ad
Mlis ~~loco~~ fecit Relationem Postquam Publicatae
(ut praemissum est) Bonorum poenam Judicium pro faci-
enda Juxta praesens Juris Communis Executione
Causam hanc Cum toto Ejus effectu ac Partibus
Ipsis ad M. Loci Capitaneum Sub Cujus Jurisdictio-
ne praefatus Citatus disparens cum Bonis suis residet
et Consistit remisit remittitq. praesen. In Continenti
Supraposito Mlis Wyleczynski palam Rectae Quia
Ipse Citatae Literae Sigillatae per Trnus praesen. Ser-
vi editae Cum praefato Citato ad Bona Praeradi Parva
Sabbatho post Fo Nativ. G. V. Mariae proximo
anno praesen. tum et Ejus primam ex qua poena Con-
tumaciae est obtenta tempestive ante obtentionem
illius in duabus Septimanis detulit exportavit po-
suit reliquit et depositione notificavit de quo
praesens ejusdem Ministerialis Relatio

Banitus G. Malewski p. GG. Potrykowskie

In Causa et actione Judiciaria Infrascripta Inter
GG. Casimirum et Elisabetham G. Josephi Bo-
rowski

Borowski Comitis Potrykowskich fratrem
et Sororem Inter se germanos et quidem Centem
Cum Suj Mariti assia actis abuna et G Adamum
Malewski Infrascriptarum violentiarum pactarum Principalem
tum Nobilis Antonium Gutkowski ac Joannem Sew
alterius nnis Lutomirski famulos Eadem violen
tiarum Comprincipales et mandata Domini Suj
Exequens Inhaerendo Protestationibus ac vulne
rum obductioni alijsque documentis Causam praesentem
Suffraganeum idque recedendo

In Trno hodierno ex adcitatione Litera
li Terri Plocensis Cujus Tenor Sequitur Ejus
modi Augustus Tertius DEI Gratia Rex
Poloniae magnus Dux Lithvaniae etc nec
non Haereditarius Dux Saxoniae Princeps et Elec
tor Vobis G Adamo Malewski Domino In
frascriptae violentiarum peractori Principalitum
Nobilibus Antonio Gutkowski ac Joanni Sewal
terius nnis Lutomirski famulis Eadem vio
lentiarum Complicibus de Personis Bonisque ve
stris gltr Obus mandamus ut in Trnis Com
munibus Terribus Plocensibus Feria Tertia prius
vel proximius ab Linde in Siepre Celebrandae
Pltr ac peremptorie Compareatis ad Instan
tiam GG Casimiri et Elisabethis G Josephi
Borowski Comitis Potrykowskich fratris
et Sororis Inter se germanorum actis quivis
et quidem Maritata actrix cum Mariti
Suj assia Inhaerendo Protestationibus vul
nerum obductionibus alijsque documentis
Causam praesentem Suffraganeum idque recedendo a
Causa in Judicio Castrensi Plocensi capta exra
tione Intervenientium Legalitatum MM Ju
dicum Crae Plocensis citant Scriptum ad pa
ratas

ad paratas Condemnationes Sup vobis obtentas
paratasq Remissiones per officium Burgra
ciale Cr Ploc in fundo Bonor Milobr
dzyno Expedit paratamq Dilationem
Majoris tibi G Malewski recepta paratumq
processum paratosque in Juris gradus et Termos
in quibus Causa Pens stetit indecisa pen
detq Indeterminata et hoc in Causa Occa
sione Bonor Szumanie Gesliny actu haere
ditarior violenti modo cum Varijs armor The
lis Supinequitationis Superinequitando vio
lentiar inexarabilium peractionis Subditi
cujusdem ac si tuj G Malewski proprij Colora
to Titulo nunquam tibi profugi in Gasis Eorum
Bonor Szumanie Gesliny cum tuis famulis
Investigationis ad Tabernam in Szuman
Lite Conductionis Ibidem actu oppressionis
Concussionis Concussionum in obductione Spe
cificat frameis et Malleo adunco inflictio
nis in vitam diffidationis aliarumq violentiar
inquisitionibus deducendar perpetrati
onis alias processu Causae de his latius
obloquq adcitant ad videndum et audiendum
te G Malewski qua Principalem cum tuis
Complicibus rne Supraexpressar violen
tiar poenis ad mentem Legis Personalibus
et Crumenalibus puniri Solutionem taxae
vulnerum et Concussionum Inflictor Injungi
poenas distinctas in Sublationem processus
Sup vobis obtenti decerni Dilationi Majo
ris tibi in Judicijs Crenae Ploc Concessae sa
tisfieri ac id quod Juris Justitiae et Termi

Exigentia

Exigentia erit Ceq ver Status Litis pa
rituri et ad premissa hec et alia fusius
vobis oretenus proponendo Responsuri Datt
in Lupre Feria 3tia in Vigilia Festi Omni
um Sanctorum Ao Dni 1758 In Diem hodi
ernam recte Cadenq et devenienq Partibus Ipsis
Tandem prefata Pars actorea Coram Judicio prae Com
parens et Trnum Eundem hodiernum pro totum
Judiciorum modernorum tractum Stme attentans
memoratum adcitatum ad Jus Juridice per MRSP
Josephum Wylezynski de Bonislaw authum
et Juratum tribus et ultra Juris formam vi
cibus quatuor acclamare fecit qui taliter
Clamati et vocati non steterunt nec Juri
paruerunt Imo ut Idem Mlis retulit Contu
maces extiterunt Quorum Contumaciam prefata
Pars actorea Coram Judicio praesentem accusando
petijt poenam Banitionis Sup Ejusdem adcitatum
decerni aliaq in talibus fieri solita Exe
qui postulavit et Judex praesens Juri Commu
ni postulationiq Partis actorum uti Licite an
nuendo poenam Banitionis decrevit Et ad
publicandum Eandem Suprascriptum Mlem Wy
lezynski Judicem addidit et deputavit
Qui Mlis satisfaciendo deputationi
Suae a Judicio praesentem habitae memoratam
Banitionis poenam ac Ipsismet adcitatum disparq
esse Banitos Juri Communi Contrarios et
et rebelles hic in atrio Stubae Judicialis
ac in alijs Locis publicationi solitis praesentem
plurima notitiate ad Judicia moderna
forumq publicum Congregata alta sua pro
nica et Sonorosa voce pelamavit publicavit
et ad notitiam omnium pertinentem praesentem indulsam
deduxit de quo praesentem Idem Mlis fecit Relationem

Post quam Publicatus ut premissum est Bani
tionis poenam Judex praesens pro faciendo Juxta
Praeterea Juris Communis Executione Causam
hanc Cum toto ejus effectu ac Partibus
Ipsis utrisque ad M. Loci Capitaneum Sub cujus
Jurisdictione praefati adcitati Cum Bonis ac
Summis Suis residentes et Consistunt
remisit remittitque praesentem In Continenti
Supraposito Mlis Wyleczynski palam
Rectae Quia Ipse adcitatus Literatus Sigillatus
pro Judicijs praesentem Servie editus Cum praefato ad
citato ad Bona Miłobędzyno juxta datam
in adcitatione positus anno praesentem detulit expor
tavit posuit reliquit et depositione notifi
cavit de quo praesentem Idem Mlis fecit Relatio
nem

Actum in Siepre in Terminis Communibus Terrestribus ex Publica acclamatione Vigore Constitutionis Grodnensis Una cum Continuatione Anteriorum Causarum in Diem hodiernam Incidentibus Feria Tertia ante Festum Sancti Andreae Apostoli Proxima Anno Domini 1758

Coram MM Francisco in Borowice Rosciszewski Judice Alberto in Bonisław Ubysz Subjudice Josepho a Kostowo Kostowski Notario Terrestri Plocen

In Causis et actionibus Judicianis Infrascriptis primo quidem Inter Instigatorem Judicij praesentem ejusque Delatores GG Thomam Parentem et Theresiam de Tarskie invicem Conjuges ac Bernardum Nicolaum filios Malewskie et quidem Maritali Consortem in assistentia Mariti sui actorum una et Gnos Alexandrum Parentem Adamum Franciscum et Alexandrum Filios Dębskie Dominos tum LL Adamum Mlem Rmi Gnalem Martynowicz atque Antonium alios quidem praesens de nominibus et Cognominibus Ignotis postquam innotuerint in ulteriori Juris gradu Specificandae et quidem Subditos in assistentia Dominorum Ipsi Inhaerendo Protestationibus diversis actibus Coram actis authentis Rmi facto Secundo post obtentam Contumaciae poenam ad Judicium praesens parte ab altera Citato pro Loquia Ipsi in postpositionem Legum publicarum Rmi procedendo nec poenas Infrascriptas minime

verendo

imo Eosd Calcande ausi sunt licentioseq ipsi
pumpserunt, temporibus diversis in protestationibus
expressis primo cum ob Laboriosis Thoma et Nicolao
dicto Sokolowskie domum cum bombarda et vario
genere armorum actu proprium supinvadere supervi
vadendo inducturum lege publica vetitum provoca
re irrealia nunquam probandae statum nobilitarem
denigrantia obicere porcum et quatuor anseres
nullis de damnis interficere ac post actu multis
in locis variis coram personis verbis laesivis
honorem nobilitarem tangere afficere diffa
mare inventaria ac volatilia exhalare causare
sepimenta circa agros illorum non locare per
subditos ipsi actu parentem vix non interimere
nec his contenti violentijs oppressionibus
laesionibus verum in majores resoluti ausus
utrosq actu nulla de causa in fundo eorum actu
opprimere concutere et vix vita ob nimiam con
cussionem non privare morbum graven per eandem
concussionem per aliquot septimanas causare
concussiones (licet non sunt obducta sed tamen
inquisitione probabunt) infligere prata confal
cestrare agros multis in locis appropriare, et
eosd coarare insuper laedere verbis scomma
ticis et in convenie afficere subsequenti tem
pore per subditos viam publicam cujq liberam
filijs actu intercipere eosd filios et parentes
ubiq locorum opprimere concutere laedere diffamare
invitam diffidare damna plurima in frumentis
et pratis deliberate inventarijs ipsi inferre se
pimenta circa frumenta non extruere per do
minos vero eosd subditos in rigore non tenere
ad extremum suum ab octo porcellis nullis
de damnis interficere per idq eosd porcellos
octo exhalare causare penultimum altius dictum
actu sepenumero et ubiq locorum infestare
opprimere

opprimere Concutere Lædere diffamare aliasq
per multas violentias Injurias Læsiones damna
omnimoda Inquisitione probandæ et in Interro
gatorijs exprimendæ perpetrare prout de facto
præmissa omnia Executi sunt pœnasq exinde
emergentes una cum refusione damnorum per Ipsos Cau
sam succubuerunt et in se traxerunt Nihil
omnino pro injungendo intuitu agrorum appropri
ationis actu prior ad fundum Bonorum Prædicatorum
magna Condescensione ac Statuitione Subdi
torum Incuptam præ Citant Tum quoq altera
Inter Eundem Instigatorem Judicij præ ejusq
Delatores SS Alexandrum Parentem et Ada
mum Filium Dobrskie actu a tuna et SS Tho
mam Parentem Bernardum Nicolaum et
Catharinam Virginem Innupta Filios et Filiam
Malewskie et quia Virginem in assia de Jure
Incumbenti Inhærendo protestatione Coram actis
aubhus Rni facta secundo post obtentam Contu
maciæ pœnam ad Judicium præsens parte
ab altera Citata Dq in Eo Quia Ipsi in Contra
rium ~~Legum~~ Rni procedendo nec pœnas Eo no
mine Sancitas minime verendo imo Easdem isti
pendendo ausi sunt temereq ac licentiose Ipsi
præsumpserunt metas Evarare prata Confal
castrare fenum Ex Eisdem pratis intercipere
Circa præmissa actu se se opponere Lædere dif
famare opprimere attentare interimere ap
promittere ac post subsequenti tempore per so
lum met Esum Nicolaum Malewski Filium Bu
nionis Sulcos duodecem Stadio uno Æstivales
per deliberatam Inventariorum Impulsionem Com
pabulare Conculcare et in nihilum redagere Iun
etim vero per ~~omnes~~ omnes sibi actu filio Circa
hanc Injuriam se opponere via publica Cuiq
liberæ Sera nocte cum vario armorum genere ob
sidere obsessa Eadem via Concutere attentare Lædere

diffamare

diffamare vitaq privare damna injurias omni
Inquisitionum genere probandi et in Interrogato
rijs exprimendi peragere et perpetrare per quae
praemissa leges Rni Transgressi sunt poenasq exin
de emergen succubuerunt et in se traxerunt
pro quibus super Ipsis decernendi nihilominus
pro Injungenda ad fundum Bonor Praeradi ma
gna ratione in praescripto Condescensione praesen
Citantur alias Citationibus Ipsis Latius in
praemissa in se Continentibus in diem ho
diernam recte Cadere et devenire Partibus Ipsis
utrisq et quae Actorea per Gr Bernardum
Malewski suo et alior actor nne Pstr Citata
Simul et actor per Gr Adamum Dzyk suo
et alior lib et actor nne Pstr Coram Judicio praesen
Comparen et secum Judicialiter Controversa
Judicium praesens decidendo Citationes Par
tium utrarumq ad suum Judicium edicto Con
troversijs Partium exauditis suspensa decisio
ne Causae praesentis necessariam esse Condescensio
nem Gr Camerarior Terrium Pstor unius absentia
non obstante in Fundum Bonor Praeradi magna
Captato tempore in anno futuro ~~Mill~~ 1759
Conducendi adinvenit Quod Judicium mutuo
Partium sumptu Condescensurum de adem
ptione agrorum Violentijs damnis Injurijs ac
gtis omnibus et singulis praetensionibus fundi
ex quacunq re et occasione emergen inquiret
et investigabit Inquisitionem Juratorias expedi
et Juramenta ubi necesse a quo debebit exci
piet poenas super quo interierit irrogabit et Partes
finaliter decidet disjudicabit ac moderabit quod
vel Cujus Judicij decisioni Partes parere et acqui
escere Sub poena Bacnis illo in Tmo Condescen
sus Parte Contraveniens Publicanae debebunt ac te
nebunt Luita poena Trium Marcarum Pstor per
utramq Partem Parti p partem sibi ab invicem
Compensandi Judicio vero suo totius in instanti solvendi

In Continenti

Intentionem MRG P. Josephus Wyszczynski de
Bonislaw authus et Juratus palam Rect. Quia
Ipse Citationes Literatas Sigillatas pro Tmus
Pro Servicio edidit Cum Praefatis Citatos ad Bo
na Praeradz magna utrasque Feria 2da ante Fm
Omnium Sanctorum anno Pr. tunc et eorum primas
ex quibus poenae Contumaciae sunt obtentae
tempestive ante obtentionem illarum in duabus
integris septimanis detulit, exportavit, po
suit reliquit et depositione notificavit de
quo per Ill. Mtis fecit Relationem

Dilatio Inquisitionis Inter G. Bru
dnicki et Relictam ob G. Petri Brudni
cki

In Causis et actionibus Judiciariis Infra
scriptis Inter G. Gasparum Brudnicki actorem
ab una et N.N. Constantiam de Gumowskie
ob N. Petri Brudnicki Relictam Consortem
Viduam Novercam et Matrem Stanisla
um et Mariannam Virginem Innupt. filium
et filiam Brudnickie cum Eadem G. Gumowska
in Secundo Matrimonii Thoro pro ratione pa
tris et sororum Inhaerendo Manifestationi ac
alijs documentis Causam Pro Juvam secundo
post obtentam Contumaciae poenam et quia Vir
ginem in assia de Jure Incumbenti ad Judicium
parte ab altera Citat. pro eo Quatenus vos
Inventaria tam Libri actorum quam ob N. Francisca
Brudnicka Virgini Innupt. Sterilitatis de hac
luce decessae Sui actorum Sorori germanae ut
pote Boven pili Czarny Lysy et Juvencos duos
pili Siwych vaccas duas fructiferas et Juven
cam Unius Arcini aliasque res Testamento Ulti
mae voluntatis die decima Septima Maj
anno 1731 in Lisca datum per ob N. Sen
Pbinis prima quia

Mariannam de Lisiekie et N. Petri
Brudnicki Consortem sui act. Matrem appli
cat. hucusq non restitut. pdcz Coram Judi
cio Instantanee extradant Carentiam
Laber. a Bobus ac usum fructum a vaccis
pvenien. benificent, qua ppter citant.
ad videndum et audien. Ips. ad satisfactio
nem pmissor. per sententiam Judicij pten
stringi extraditionem Inventarior. re
rum Mobilium nec non Compensationem
usus fructus a vaccis et Carentiae Laber.
a bobus Injungi ac id quod Juris erit
decerni statui et sententiari # alias Ci
tationebus Cassae pmissa fuscius in enar
ra in diem hodiernam recte Cadere et De
venien. Partibus Ips. utriq et quid Actore
et Citto N. Gasparo Brudnicki pro
Citta Simul et actorea p N. Thomam Bru
dnicki Coram Judicio pdcz Comparen. et secun
Judicialiter Controver. Jud. Citationes Partium
tium utrarumq ad suum Judicium edito de
cidendo Comminatis Partium actoratibus
ad affectationem Cardl. hoc id Jud. dedit et con
cessit Dilationem Inquisitionis Parti utriq
sup. Contenta ptestationum et Trnor. in sequen
Judicior. Terrium Ploc. Trnis prius et proximi
us ab hinc in supre Celebrand. educend. Con
servando Terminum Partibus memorat. utriq
in pallegat. Judicij sui sine quavis ad ci
tatione Comparendi peremptorium In Continenti
M.R.E. P. Josephus Wyleczynski de Bonistaw
auctus et juratus palam Rut. Quia Ipse Citat. Literat.
Sigillat. pro Judicij pdcz Servic. edit. Cpfat.
Citat. et tras. ad Fa. Ida ante Fr. Omnium Sanctor.
vide in pagina sequenti

anno

anno praesentium et earum primas ex quibus poenae
Contumaciae sunt obtentae tempestive ante obtentio
nem illarum in duabus septimanis detulit expertavit
posuit, reliquit et depositione notificavit de quo
praesentis Iae Mtis fecit Relationem Tum quoque
altera Inter Instigatorem Iudicii praesentis ejusque dela
tores NN Constantiam de Guminskie relictam ob
NN Petri Brudnicki Consortem Viduam Matrem
Stanislaum et Mariannam Virginem Innupt. filium
et filiam Brudnickie et quae Virginem in assia
Tutor de Jure Incumbens actae ab una et NN Ga
sparum Brudnicki et Catharinam de Zglenickie
Conjuges et quae Consortem in assia Mariti
Inhaerendo pro testationi vulnerum obductioni Co
ram actis authus Rnum facta. Secundo post obtentam
Contumaciae poenam ad Judicium praesens parte
ab altera citatae idque ex eo Quia Ipsi postpositis
Legibus Rnum quae neminem Injuriare jubent, alta
men Ipsi spretis Iisdem actae domum Invaserunt
Invadendo violentias peregerunt, oppresserunt
Concusserunt, Convulnerarunt, vulnera in ob
ductione specificata. Infulixerunt, In realia
nunquam probandae objicerunt aliasque permultas
violentias in Interrogatorio perrigendae specificandae
omni Inquisitionum genere probandae peregerunt
pro quibus praemissis ac nihilominus pro solutione
taxae vulnerum satisfactionem omnium praesentis
Citantis

Dilatio Inquisitionis Inter GG Berowskie et Zglenicki

In Causa et actione Judiciaria Infrascrip
Inter GG Jacobum Berowski et Marian
nam Zołtowska invicem Conjuges Domines
atq L Valentinum dict Winnicki Subditum
Ejusdem Maritali Consortem cum Manti Sub
ditum vero cum Dominos authorit et assiji
act ab una et GG Adamum Zglenicki ac Ele
onoram Swierkocka invicem Conjuges Domi
nes tum Josephum Morakowski famulum
atq Albertum Zglenicki Dominum Lau
rentium Lierakowski famulum Inhaerendo
obductioni prestationi Coram actis authoris Rm
Sacr. et Ejusdem Consortem in assia Manti
Ipsius Pad Judicium Pens parte ab alte
ra Citat Eidq et eo Quia Ipsi in Contrarium Le
gum Rm procedendo nec poenas Infrascriptas mi
nime verendo imo Eosdem postponendo ausi
sunt temereq pro pscrant temporibus
diversis in protestationibus expressis primo
pascua libera act denegare circa Eadem se
opponere Laedere diffamare opprimere baculo per
cutere ac post in Taberna Bonae Zglenice
act Causa necessitatis Suae ex oppido Sepre
discedere nulla ex ratione diffamare Laede
re in realia nunquam probare obicere opprime
re Concutere suffrequenti tempore variis in lo

cis

Laedere diffamare domum invadere invadendo
violentias per multas peragere incitare diffi
dere Irrealia nunquam probandae objicere damna
plurima tam in pratis quam frumentis per
deliberat Inventarium Impulsionem actu Cau
sare vulnera in obductionibus specificatam in
fligere ad extremum Sulcum unum per solum
met S. Adamum Zglenicki ex area actu
propria area sua propriae applicando Coa
rare Insuper Bovem circa abactionem
et horto actu proprio per nimiam baculo con
cussionem per H. Sierakowski Claudicare
alios boves nimis baculis Concutere aliasque per
multas violentias in Interrogatorijs expri
mendae Inquisitionibus probandae peragere et
perpetrare per quae praemissa Leges Rni trans
gressi sunt poenasque exinde emergentes Succu
buerunt et in se traxerunt nihilominus pro In
jungenda ad fundum Benedicti Zaki ratione adem
ptionis agrorum Condescensione praedicta Citantur
alias Citatione Eadem fusius praemissa in se
inarrata in Diem hodiernam recte Eadem
et devenire Partibus Ipsis utrisque et quid acto
rea per H. Jacobum Borowski Suo et aliorum
actu nnc Pltr Citata per S. Adamum Zgle
nicki Suo et aliorum Cit. nnc Pltr Coram Judi
cio praedicta Comparere et Secum Judicialiter
Controvertere quibus Controversijs Partium
Exauditis Judicium praesens Citationem Par
tis actu decidendo ad affectationem Partis
actu dedit et Concessit Dilationem Inquisi
tionis utrique Parti Super Contenta protestatum
ac Termini ad sequens Judicium Terminum Pluris

Trnis prius et proximius ab hinc in Sepe
Celebrand Educend Conservand Trnum Par
tibus memoratis utriq in praeallegatis Judicijs
Sup sine quavis Radcitatione Comparen
di peremptorium In Continenti Mlis RS Pro
vidus Josephus Wyszynski de Bonislaw
Authus et Juratus palam Rcit Quia Ipse
Citat Liberat Sigillat pro Judicijs praeq
Servie edit Cq praefat Citat ad Bona Zol
towo Zuki Feria Secunda ante Festum
Sanctor omnium anno praeq detulit exporta
vit posuit reliquit et depositione notificavit
de quo praeq Id Mlis fecit Relationem

Dilatio Inter SS Matauski et Przybojewski

In Trno hodierno ex Dilatione anteriori
munimentor Citato in anteactis Judicijs
Sup recepta et per Id Judicium ad se
quens Judiciorum Terminum Plus Trnos ut
pote modernos Cum Termini in Ibid
Contenti Stna Conservatione facta de
ta et Concessa et hoc in Causa et actione
Judiciaria Infrascrta Inter SS Ignatium
Franciscum Valentinum Matauskie ger
manos et Joannem Zylenicki Uterinum
fratres act ab una et S Hiacinthum Przy
bojewski Inhaerendo Inscriptioni de fina
et anno inferius exarata Secundo post
obtent Contumaciae ~~poenam~~ in Judicio Cr
Plus Super Ipso poenam ad Judicium praeens
parte ab altera Citat. idq prolo Quatenus
Ipse clenmax octingentor Sup Pola actis
Cr Plus Fa 2da in Crastino Festi Nativ
S. Joannis Baptistae in anno 1753 per Ipsum
ad N Constantiae Kiskowska primiod
N Nicolai ~~Zylenicki~~ Matauski expost
voti Secundo

voti secundi D. N. Nicolaj Zglenicki Con
ti ad Matri modo simplicis debiti in Bo
nis Sulkowo Jasionki Inscript. Una cum
pissione retenta solvat et realiter enu
meret Evare Citat. ad videndum Ipsi ad solutio
nem summae superius exaratae sententia
Judicij Pre stringi ac id quod juris erit de
cerni et sententiari Pre alias Dilatio
ne Eadem Prinsa fusius in se enarrare
in diem hodiernam recte cadere et devenire
Partibus Ipsi utrisque et quid Actorea per
G. Franciscum Matuszki suo et alios ad
nnc Pltis Citata per G. Paulum Zotto
wski Coram Judicio Pre Comparere Tam
ad repositionem Comparere Partis Citatae Judi
cium Pens dedit et concessit Dilationem
Majoris Citto N. Hiacintho Przybojewski
ex quo Causas majoris Importantiae
in Judicijs officij Cre Bobrownicen at
tentat quam quam probabit Literatis do
cumentis in Sequen Judicio Terrium
Hac Trinis prius et proximius ab hinc
in Sceptri Celebrandae Conservando Ter
minum Partibus memorat utrisque in Pal
legatis Judicijs suis Serie quavis ad
citatione Comparendi peremptorium
Decreti Pre vigore

Dilatio Munimentorum Inter
G. G. Kotarskie et Biattoskie et Su
chodolskie

Justa actum Executionis Infraserum In Bonis

inferius nominandae

In Trno hodierno ex adcitatione Literali Ter
restri Ploc ad Judicium praesens edita Tenoris Ta
bi Augustus Tertius Dei Gratia Rex Poloniae
magnus Dux Lithvaniae etc nec non Haeredis
Dux Saxoniae Princeps et Elector Vobis N N
Michaeli Malthiae ob Joannis Josepho ob Jaco
bi Rosaliae Virginis Innuptae et Annae ob N Va
lentini Wloczewski Relictae Conti Viduae filijs
et filiabus Kotarskien ob N Alberti Kotarski
Steriliter de hac luce decessi nepotibus Sortis
Certae in Bonis Kotarczyno sub nuncupatae
Czupkowizna naturalibus Successoribus et
Haeredibus tum Annae Liscowska ob G Micha
elis Kotarski Relictae Consorti Viduae Ma
tri et Alberto ac Michaeli itidem Kotarskien
filijs ejusdem Sortis Vigore Jurium vestrorum pos
sessoribus tum Sophiae de Kotarskie ob N
Stanislaj Czachorowski Conti ob N Adami
filiae si ad Causam praesentem spectare videantur
de Personis Bonisque vestris gestis omnibus
~~vigore Regiae et nostrae~~ ~~qua hac in parte~~
~~fungimur~~ Mandamus ut in Trnis Communibus
Terribus Ploc primus et proximus ab hinc
in Sequente Celebrandae Pstae ac peremptorie
Compareatis ad Instantiam G G Magdalenae
ob N Valentini Annae ob Martini filiarum
Liscowskich N N vero Andreae Suchodolski
et Stanislaj Biallosterski Consortum Sororum
Inter se Patruelium ob vero N Annae Liscowska
ob N Alberti Kotarski Steriliter vita functae
neptissarum et Successricum Naturalium actum
quae vos et quae Maritatum actum cum Sacro tequoque
Maritatum Citatum cum tuis Maritorum Virginum
autem cum Tutore de Incumbens authoritate et
assijs Inhaerendo documentis Causam praesentem

juvar citant seu potius ad parat. Conde
mnationes in Judicio officij Castr. Plac.
obtentas palatam Remissionem ad Sed offi
cium Castr. Plac. p officium Burgrafiatus
facta paratosq. quovis Trnos et gradus Juris
in quibus Causa pendens stetit indecisa per
detq. indeterminata intuitu summae Cen
tum Zinquaginta Florenorum Polon. per D. N. Al
bertum Kotarski vestrorum avum et proavum
praenominatae D. N. Annae Lisowska pro tunc
Consorti suae futurae modernae actricum
aviae in Bonis seu Sorte eadem modo simpli
cis debiti Inscriptae seq. actrices Jure natura
lis Successionis post Uterilia fata altius dicta
D. N. de Lisowskie Kotarska suorum actricum
aviae Concernens devolutam, adcitant advi
dendae et audiendae vos seu quem vestri onus so
lutionis magis afficit ad solutionem supra
serae summae Centum Zinquaginta Florenorum
Sententia Judicij nostri stringi ac id quod
Juris erit decerni et sententiari pro seu
litis Trno. advenienti parituri et Judicia
liter responsuri Datum in Sieprz Feria se
cunda ante Festum Omnium praxa Ad
1758 In diem hodiernam recte eadem et de
venientem Partibus Ipsis utrisq. et quae Actorem
per N. N. Magdalenam N. Suchodolski Annam
N. Białłoskorski Consortes Lisowskie in assiam
Mantor. Suor. Pstr. citata pro Interesse SS.
Czacherowskich per eosdem Pstr. pro Interesse
S. Annae Kotarska D. S. Valentini Włoczew
ski Relictae Contis Viduae per eundem Pstr.
pro Interesse reliquorum Cit. per S. Albertum Ko
tarski

Kotarski Coram Judicio pre Compare
et secum Controverten Tanc ad affectationem
Partis Citatae Judicium Pcens dedit et
Concessit Dilationem ad munimenta Cau
sam pre Impugnantia ad sequen Judicio
Terrium Hoc Trnos prius et proximius
ab hinc in Sepre Celebrand Conservand
Trnum Partibus memoratis utriq in pralle
gati Judicijs Suis sine quavis adcitatio
ne Comparendi peremptorium In Continenti
M R G P Josephus Wyleczynski de Bonislaw
authe et Juratus palam Rit Quia Ipse Ipse
adcitationem Literas Sigillat pro Judicijs
pre Servi pedit eam pfat adcitat ad Bonem
Kotarczyno Juxta datam in adcitatione posit
anno pre detulit expertavit posuit reli
quit et depositione notificavit de quo pre
Id Mlis fecit Relationem

Dilatio Inquisitionis Int GG Brudnickie

In Causa et actione Judiciaria Infraseram In
ter G Gasparum Brudnicki act ab una et GG
Thomam ac Stanislaum Brudnickie fratres
Inter se germanos Inhaerendo protestationi Coram
actis authis Rn facit uti in Causa furti moram
non patientis ad Judicium Pcens parte ab altera
Citat pro Eo Quatenus Ipse et quidem St Stani
slaus Brudnicki unum par vestium va
lens quinquaginta quinque Typ piscium Cin
gulum et Strofium ex hipocausto Clandesti
nomodo

modo accepto actor restituat aut taxam pro praemissis rebus ejusdem actor persolvat, Ipse vero N. Thomas Brudnicki ratione ejusdem N. Stanislai Brudnicki fratris sui germani Personae Crimine furti notatae apud se Conservationis, poenas luat aut ex fortuna ejus praetensionem hanc intercedendo fratrem suum pacificet, Insuper quotam Tredecem Tyn per solummet N. Thomam Brudnicki ab actore mutuo accepto supraserto actor exolvat, pro quibus praemissis praeter citatam alias citatione Eadem Latiori in se Existente in diem hodiernam recte Eadem et devenientibus Partibus Ipsis utrisque et quidem actore et citato N. Gasparo Brudnicki Pbro citata simul et actor per N. Thomam Brudnicki Pbrum, Coram Judicio praeter Comparentem Judicium praesens Citationis Partium utrarumque ad suum Judicium edidit decidendo Combinatis Partium actoratibus ad affectationem Eandem hoc Judicium dedit et Concessit dilationem Inquisitionem Inquisitionis utrique Parti super Contenta Protestationum et Terminorum in sequentia Judicia Terrestrium Ploc Terminis prius et proximius ab hinc in Sempre Celebrandis educendis Conservando Terminum Partibus memoratis utrique in praeallegato Judicii suis sine qua in adcitatione Comparendi peremptorium In Continenti Mbris Rmi Gnalis Providus Josephus Wyszynski de Bonislaw authoris et Juratus Petrus Rudt Quia Ipse Citatus Literas Sigillatas pro Judicii praeter Sensum edidit Ex praefato citato ad Bona Xorice Feria Secunda ante Fm Dominicum Ad anno praeter detulit expectavit posuit reliquit et depositione notificavit de quo praeter Mbrum Jacob Relat. praeter de non perrecto Ps S. Thomam Brudnicki producto Manifestatione parti affectanti extradit.

Imo

493

Actum in Płocko in Terminis Communibus Terrestribus Una cum Continuatione anteriorum Causarum in Diem hodiernam Incidentibus Feria Secunda post Dominicam Rogationum Proxima Anno Domini Millesimo Septingentesimo Quinquagesimo Nono

Coram MM Francisco Ignatio in Borowice Rosciszewski Judice Alberto in Benisław Ubysz Subjudice Josepho a Kozłowo Kozłowski Notario Terribus Płocz

Decretum Comprobationis Inter SS Osmiałowskie et Karwosiecki

In Causa et actione Judiciaria Inter SS Michaelem et Josephum Osmiałowskie fratres interse germanos actorum ab una et S Nicolaum Karwosiecki secundo post obtentam Contumaciae adhaerendo Manifestationibus Coram actis authoris Rmi facto ad Judicium praesens parte ab altera citatis idque pro eo Quatenus Ipse Summam Centum aureorum hungaricalium ab ob M Severino Osmiałowski Emifero et Vice Capitaneo Crenensi Bobrowniczensi Dobrinensi actorum fratre germano Aediter

decesso modo accomodativo ex moticis
Certis in Manifestationibus expressi
Swatam non tamen satisfacto et resti
tuto suis actis uti Succensibus naturalibus
una cum pcisione Solvat et realiter
restituat Quare Citat ad videndum et au
diendum Ipsum ad solutionem sive restitu
tionem pfatae Summae Centum aureorum
hungaricalium nulliter ac indebite acce
ptae non tamen satisfactae una cum pcisi
one stringi et compelli ratione satisfa
ctionis pcrastinationis poenis affici
Caetera pro opportunitate negotij Legis
ac Justitiae Statuj et Sententiarum pre
alias Citatione Eadem pmissa fuissus
in se obloquens in Diem hodiernam le
gitime Cadens et devenies Partibus
Ipsius utriusque et quidem Actoria per Bar
tholomaeum Marowiecki Regentem
Terrenum Lentinensem Citato S. Nicolaus
Karwosiecki per Valentinum Zob
towski B. Ploc. Coram Judicio pcenti
Comparente et Secum Judicialiter
Controvertente Judicium Controver
sijs Partium exauditis Decrevit
Quatenus Comparens Partis Citatae
pducat Plenipotentiam a Princi
pali suo idque in Instanti et quoni
am Gnus Karwosiecki Citatus adest
et se Pltis in Judicio pcentat Bo
inde

Proinde sufficienti Comparitione ad
inventa Partibus in negotio principa
li experiri hocce Judicium mandavit
mandatq. Pse in Experimento deci
dendos Tmum Partis acta ad suum
Judicium edit quandoquidem SS Osmia
towscy ob M Severini Osmiatowski
Judicijs et Vice Capitanej Bobrowniq
Sterilitter de hac Luce decessi Fra
tres germani et Successores natura
les S Karwosiecki Citto Levationem
Cujusd Summae Centum Aureorum hun
garicalium ab ob dicto M Severino Osmia
towski Vice Capitaneo Cre Bobrowniq
in vim promotionis Sperandor cum
M Larocka Ensifera Terrae Zaero
cimenae Relicta Conte Vidua ejus
Sanguine pxima in eundem Matrimo
nij Federis ac deinde non effectu
atos Secretam Sujs Manifestatio
nibus obiciunt, pro Solutioneq Eunae
Tmo suo Conveniunt, Proinde Judi
cium Siquid Inter duas Personas
res acta poterit, ullo documento pro
bari non valet ppiorem Citto S Kar
wosiecki Superstitem ad Juratoriam
put pmissam Summam ab ob M
Osmiatowski nec in vim offerentiae

pmotionis

promotionis Sæpefatorum votorum aut mutuo
acceperat Comprobationem adinvenit,
post quam insequente Judiciorum Terri
um Plocz Trnis prius aut proximius
abhinc in Plocko Celebrandæ præstandæ
vel non Judicium decernere id quod
Juris et Justitiæ erit Sententia sua
declaravit Conservando Trnum Par
tibus memoratis utrique præallegatis Judi
cijs suis sine quavis ad citatione Com
parendi peremptorium In continenti
M. R. G. P. Josephus Wyleżyński de
Bonisław authus et Juratus palam
Rit Quia Ipse citationem Literas
sigillatas pro Judicijs præsentis edit
Cum præfatis citatis ad Bona Karwosiek
Cholewice Feria Secunda post Domi
nicam Jubilate proxime præteriti anno
præsentis tum et ejus primam ex qua pœna
Contumaciæ est obtenta tempestive
ante obtentionem illius in duabus in
tegris Septimanis detulit exporta
vit posuit, reliquit et depositione no
tificavit de quo præsentem Ad Nlis fuit
Relationem.

Banitus a G. Wyłazłowski G. Malanowski

In Trno hodierno ex Relatione, aut Ita ~~Literali sigillatis~~ Castr
coram actis Castren Covalien Recognita tenoris ejus
modi Actum in Castro Covalien 3 2 post Dominicam Ju

dica

Jmb

495

Judica Quadtem proxima Anno Domini 1759 idq sub
Celebratione Judiciorum Castrensium Capitanealium Covaliensium ad Officium
actaq Rdi Castrensis Capitanealis Covaliensis pllr veniens MRS
Providus Joannes Dziapa de B Jemielino authus
et Juratus Officio Rdi Bene notus Sanus existens palam
publice ac per expressum Rvdi de adcitatione literalis
autham sigillatam pro Judicijs Terribus Plocensibus servis capiendi
infrascriptae Similem Tenororis ejusmodi Augustus Tertius
Dei Gratia Rex Poloniae magnus Dux Lithvaniae Russ
siae Prussiae Masoviae etc nec non haereditarius Dux Saxo
niae Princeps et Elector Vobis Gdi Josepho Brzeski Re
genti Castrensis Covaliensis Francisco Skarbek et Jacobo Mala
nowski de personis Bonisq vestris gliter ombus mandamus
ut in Trinis Communibus Terribus vacantibus Jurisdictione Terri
Brestensis et Juniwladislaviensis Cujaviae atq Terrae Gostinensis
in Plocko ut pro pinquiori Judicio prius proximiusq
a Data Rdi Citationis celebrandae pllr ac peremptorie com
pareatis ad instantiam Gdi Albert Wyszkowski actus
quivis inhaerendo mationi authae facto citat idq ad videndum
et audiendum quaestionem coram actis Castrensibus Covaliensibus
Fz post Dominicam Reminiscere Quadtem Anno
nunc Currens per te Gdi Jacobe Malanowski non conside
rata tui Conscientia in rem et personas vestri Gdi
Skarbek et Brzeski ex Summa Quatuor Millium
Rpl ex Boni olszowa perfectitia Jam autem
ob Gdi Adamum Malanowski et te Gdi Jacobe Mala
nowski aequaliter concernens et post Sterilia Fata
ob Ejusdem Gdi Adami Malanowski in personam tui
Gdi Jacobe Malanowski Jure naturae Devolutio per se
vero actus ob realem et effectivam pro Commisso Jure
Quatuor Millium Rpl attestatis Recognitionibus
Tui Gdi Jacobe Malanowski exolutionem et satisfa
ctionem quaesitis Recognitis tum et mationem coram
Jure Actis et actu eodem per te Gdi Jacobum Ma
lanowski Contra se actus invalidando Complana

Jmo

nationem et transfusionem summae supraannotatae
ac processum ea in causa ex instantia tam sui actus quam
et sui non sine tamen sui actus mediocri sumptus et
expensa summaeque notabilis in interrogatione obtento
et perducto cassando facto ex rationibus in Trno
Trni adsserenae et pro palanae tolli cassari annihi
lati nullitatisque vitio subiici actus quoque circa tran
sactiones a Re J. Jacobo Malanowski in personam
sui actus ex dato et accepto multoties per se acce
pto approbari et circa easdem se actus conservari caeteraque
pro causae praesentis exigentia decerni et sententiari qua
propter citamini ac nihilominus sciatis vos ratione
motivo compulsu et favore vestri G. J. Brzeski et
Skarbek supraseri G. Jacobi Malanowski ad prae
missas quietationem et mansionem incompetenter
facto et recognito commotiones et saltu in process
su per vos procurato poenis judicio arbitrariis et
lege sancito punir. sitis Trno adveniens pariter
et fusius vobis declaranda ac judiciter proponenda
responsuri. Dato in Plocko die 5ta post Dnicam
Oculi Quadlem praesentis anno Dni 1759 Editum
praefato Lito et quia J. Brzeski Regentem Castrensem
Covaliensem et G. Malanowski ad B. Oppidi Lubien
Curiamque in ibidem Lito utrasque die hodierna in actu
contentam detulisse et portasse easdemque in sellis hipo
caustorum praesentis G. G. et quia in B. Kalisza praesentis citato
in Bonis vero Lubien praesentis administratore posuisse
et debite notificato reliquisse de quo praesentis ejusdem Mtri
Relatio ex actu Castrensi Capitulo Covaliensi Rescripto
Brzeski Regens Castrensis Covaliensis manu propria
locus sigilli Castri illius in diem hodiernam recte
cadens et praesentibus partibus ipsi utrique et quia actore
G. Alberto Wysocki pllr Cito Mtro Josepho Brzeski

Regente

Regente Castrey Covaliey pro interesse suo pllr S
Jacobo Malanowsky itid Citato suo p interesse pllr
S Francisco a Jora Sharbek Citato per S ada
mum Milodrosky B C Plocz coram Judicio R compar
et se cum Judiciter controvertere quibus controversiis
partium coram se inducto exaudito siquid Pepi
per S Wysarzowsky instituta Causa vacat Judicij Terribus
Pprij Territorij Brestae et Juni vladislaviensis Cuja
vid ac etiam Terrae Gostyn ex re propinquiori
fori Disponere Lege suo in Judicio prosequendi pinde
competent foro adinvento partibus pdense manda
vit mandatis R quod Decretum pars citata p Juri
dico non suscepit imo ab eo et cum eo MM Franciscum in
Borowice Rosciszewsky Judicem Albertum in Boni
staw Ubysz Subjudicem Josephum a Kozlowo Kozlo
wsky Notarium Terres Plocz Causa R Judices ad
Judicia R Rm Petricovicz ut Juri et moris est sen
tens se pfato Decreto q Eadem pars citata gravata esse
movit Eiusq motoni locum Defferri postulavit
Mm vero Judices sciens se nihil quidpiam tene
recesse in omnem Juri gradum in toto observasse
Eam motionem non admiserunt de qua non ad
missa pars citata protestata est Judicium cum par
te rep testatum et quoniam S Jacobus Malano
wsky ab Inscriptione comparitione recedit et se conde
mnare permit pinde pfatus actor coram Judicio
R pllr comparens et Trnum cum hodiernum perto
tum Judiciorum tractum Lmo attendens memorato par
tem litt ad Jus Juridica per MR S P Josephum Wy
lezinsky de Bonistaw authum et Juratum tribus et
ultra Juri foram officiatus quatuor ut ante ita et
post officiosum arentum tempestive p S adamum
Milodrosky interposito et per Judicium R suscepto
et connotato clamato et vocato non tamen com
parens in locto approbationi quarum Transactionum

Jmf

ex parte S. Jacobi Malanowski in rem acta subsecuta
Cassationisq. subalternaeq. in personam lit. p. eund.
S. Malanowski recognito alias in toto seu p. toto
Lucro negotij sui principali admittere Judicio p.
Judiciter condemnavit ulterioraq. sibi ea in causa
fieri et exigi postulavit Cujus postulationi Judi
cium p. uti licite annuendo ad publicanda eand.
Baonie poenam suprascript. Mtem Wyszynski
addidit et Deputavit qui Mtis satisfaciendo De
putationi suae a Judicio p. habita memorata
Banitionis poenam modo praemisso obtenta ac ipsi
met S. Malanowski lit. p. in Trno Disparen. seu a comparitione recedens
esse Banitum Juri Communi Contrarium et rebellem
in atrio Stubae Judicii ac in alijs locis publicationi
solito praesentibus plurima ad Judicia moderna congre
gata alta sua praeconia et sonorosa voce pelamavit
publicavit et ad notitiam omnium p. tunc p.
e loco publicationi solito ad Judicium suum
rediens facit Relationem post quam publicata
Banitionis poenam modo praemisso obtenta
Judicium p. Causam hanc cum toto illius
effectu ac partibus ipsi utriusq. ad M. Loci Capit.
seu Mtis Locorum Capit. sub cujus vel quorum
Jurisdictione p. facta lit. cum B. suis subest et ell. Consistit
pro ulterio Disjudicatione fortiorij Demandanda
executione remisit remittitq. p. Cum Mfiis
vero Brzeski Regente Castren. Covalien. et Skarbek
comparen. Judicium p. eius Causam p. suspendit suspen
samq. esse vult ac Declarat ad Convictionem Dispar.
Gnosi Malanowski a Comparitione temerarie re
cedentis Conservando Trnum in sequen. Judicijs Ter

ribus

Jm

497

Terrestribus Plocz prius et proximius ab hinc in Plocho sine ulla adulatione comparere peremptorium Decreti Pr vigore

Dilatio Inquisitionis Inter G. Bortniewski et G. Ossowski ac alijs Una cum Condemnatione Super G. Gutkowski obtenta

In Causis et actionibus Judicianis Infrascriptis binis prima quidem Inter Instigatorem Judicij Pr ejusque Delatores G. Josephum Bortniewski Vexilliferum Regiminis Pedestris Guardiae Sacrae Regiae Majestatis et Reipublicae tum Nobiles Franciscum Zglierzynski Josephum Rutkowski nec non Strenuum Matthiam Krolikowski Ejusdem Regiminis Militem totumque Cunae Regimen Guardiae ac alios acto ex nexu Causae et Injuriae Suae ad Causam Pr se se interessone acto abiuna et GG Thomam Ossowski B. C. Pl. Petrum Gutkowski Josephum Gutowski nec non Cujusvis nnis Obrębski Inhaerendo protestationibus vulnerum obductioni ac alijs documentis Causam Pr Suffragan ad paratam poenam Contumaciae Super Ips in officio Crem Capit. Plocz obtentae idque pro eo Quia Ips Scientes quod Lex publica cujusque Personam ubique Personam ubique locorum Securitatem Pr cus Lodivit in Virtute Cujus acto in Civitate Plocz prolixigenda Contributione Capitali Locati sunt, attamen Ipsi non venti poenas Legum formato quoque Sinistro odio nulla ex ratione primo hilaritates in domo Famati Adami Kulpinski ac post in domo Famati Antonij Jędrzejewicz probando meliorem gustum vini jam satiati existendo

ad Judicium Pr ens parte ab alteralibus

x

habitoq proculis odio erga Nlem ac Spectabilem Casimirum Key
nik Sacrae Regiae Mattis Secretarium ex Suggesti
one S Thomae Ossowski B C Plocz Residentiam
acto Lapideanq ejusd N ac Spectabili Kieynik
Haeredito ducti animositate nocturno tempo
re Circa horam Decimam ubi S Actor Thesau
rum Regiminis Locaverat et Locavit Superin
vaserunt Supervivadendo violentias inqui
sitione probandae peregerunt et omnino in vitam
acto ac N ac Spectabili Keynik laesi et injuriati
diffiderunt et post peractas in residentia
S Actoris violentias Ipse S Gutkowski potu
obrutus vagando se per varias residentias
praesertim in domo Honesti Michaelis Mierecki
Comburendo varia vestimenta Studiosorum ac
cincto igne Cum Studiosis Innocentes ex do
mo dicti Mirecki expulit Ipsummet Mire
cki et Consortem ejus ejusq familiam oppres
sit perturbavit Civitatem Plock accincto
igne domumq Strenui Krolikowski Circa
Domum Mirecki non procul extare
ac alias domos Comburere omnino attenta
vit haec formalia proferendo Słuchay Krolikowski chalu
pę tobie spalę y zapłacę clara voce propa
lavit et suam voluntatem omnino adimplere
voluit Circaq impetus suos existendo necess
sando a malevolo Impetu qui nimo majo
ra majoribus addendo Strenuum Matthiam
Krolikowski Innocentem hominem Concus
sit vulnera Inflixit Gaculari aliquo
tiis attentavit ex bombarda varias Perso
nas ad vita privandae et opprimendae ex Subor
dinatione Cujusd Personae Instruxit
Milites Impedivit ~~[illegible]~~ aliasq violentias

et Injurias

Injurias omni Inquisitionum genere in
Interrogatorijs futuro in Trmo Sucidane
junctim SS Thomas Ossowski utrinxar
primitivus author Petrus Lubkowski
et Josephus Gutowski ac cujusvis nnis Obr
bski in Civitate Plocz varias Personas op
primendo percutiendo fenestras ac fores
exsecando absq ulla rne peregerunt et
perpetrarunt perinde eos leges Rni pro
cesserunt, pœnas eo nne Sancitas succubu
erunt, actt SS Bortniewski ac alios Inno
cuos ptestationibus suis Sæcivis perquen
dam Malevolum hominem Composito Cir
cumscripserunt, qua ppter citanti ad
videnda et audienda Ipsos pœnis Condi
gnis ex demerito Causæ Succubitis
puniri pœnas personales et Crume
nales Irrogari eliminationem Sæci
var ptestationum cum denigratio
ne honoris Interposito decerni ac id
quod Juris erit Sententiari pse Tum
quoq altera Inter S Thomam Osso
wski B C Plocz actt abuna et S Josephum
Bortniewski Regiminis Pedestris Guar
diæ Sacræ Regiæ Majestatis et Reipu
blicæ Vexilliferum ad Exigendam Contributio
nem Capitalem a Pltu Plocz Delegatt Exa
ctorem Inhærendo Reptestationi suæ
Coram actis authis Rni facto ~~Citatis~~
ad Judicium pseni parte ab altera Facit

idq pro eo quia Ipse minime considerando
Leges Rni de Circumscriptoribus alieni hono
ris tot Constitutionibus Sancitis imo in Con
trarium Eadem procedendo dum et quando
se acta protestatione sua Lesiva Coram actis
Cren. Ploc. Sabbatho in Crastino Festi
Immaculatae Conceptionis B. V. Mariae in
anno proxime elapso 1758 Cenae se acta ac
alias occasione ac si actor quaedam atten
tatam violentiam ~~sit~~ quod nunquam probari
potest sibi et author et motor ac aliam
inconvenientiam in Eadem protestatione Le
siva expressam in solam aggravationem
honoris ex solo nonnisi odio Cenae se acta
Interposita Personae acta nullius Censurae
subjectae injuste ac indebite Circumscri
psit in Eandem protestationem Lesivam
Cum derogatione honoris acta Imposuit
et Implicavit in processumque quemdam Cum
SS Gutkowski et Gutowski ac Olszewski
ratione Improbabilium sibi acta objectorum
nulliter involvit exinde in litis expen
sas Causatas et Causandas induxit, poenasque
ratione Circumscriptionis honoris ac pro
cessu injusto aggravationis et ex Jus vo
cationis per Ipsum succubitum promeruit et
in se traxit pro quibus praemissis nec non
pro eliminandis ex actis Cren. Ploc. su
praescripta Lesiva protestatione honoris
et bene famae acta nociva per Ipsum

Cenae se acta

Cum se actis facto praesens Citatis alias Ci
tationibus Ipsis fusius praemissa in se cur
rans in diem hodiernam recte Cadens et de
vertens Partibus Ipsis utrisque et quibus Actore act
Citto per G. Vladislaum Zglierynski Regi
minis Pedestris Guardiae Sacrae Regiae Ma
jestatis et Reipublicae Militem Suo et alior
actis et Citto nunc Pltr Citto Simul et actis pro
interesse G. Thomae Ossowski B.C.P. per se
Pltr pro Interesse G. Josephi Lutowski Citto
per G. Paulum Zottowski Indicente Nti
ac Honorato Casimiro Reynik Scalino
Civitatis Plocensis Secretario Sacrae Regiae
Majestatis Pltr Coram Judicio praesens
Comparens et Secum Judicialiter Contro
vertens Termino Ltmo ad invento Par
tibus ulterius Causam prosequi mandavit
mandatque praesens in prosecutione Combi
natis Partium Comparens actoratibus et
reatibus ad affectationem Earum hocce
Judicium Dedit et Concessit Dilationem
Inquisitionis utrique Parti Juxta Conten
ta protestationum et Citationum in se
quens Judicijs Terribus Plocensibus priusquam
proximius ab hinc in Plocko Celebrandis
educendis Conservando Tenuem Partibus
memoratis utrique Comparens in praeal
legatis Judicijs suis sine ulla adei
tatione Comparendi peremptorium
Jam vero Eg. Petrum Lutkowski
et Cujusvis nomine Obrębski praefata Pors
Quibus Controversijs Judicium praesens
exauditis

actis coram Judicio Pen Comparens et Ter
minum Eund hodiernum per totum Judi
cior modernor tractum Stme attentans
memorat Cit dispare ad Jus Juridice p
MRG P Josephum Wyszynski de Boni
slaw authum et Juratum tribus et ultra
Juris formam vicibus quatuor uti antecita
et post officiosum arestum tempestive per
Eund Mlem Wyszynski Judicialem ad
Interposit et per Judicium Pens Susce
ptum et Connotat ac Clamare fecit Qui
taliter vocati et Clamati non steterunt
imo ut Jd Mlis retulit contumaces
extiterunt Quor Contumaciam Pars actis
Coram Judicio accusando petijt pœnam
Banitionis Super Eius dispare Cit per Ju
dicium hocce decerni aliaq in talibus fie
ri solita exequi postulavit Et Judicium
Pens Juri Communi postulationiq Par
tis actis uti Licite annuendo pœnam
Banitionis Super Cit G Gutkowski et Obr
bski dispare Cit decrevit Et ad publi
cand Eand Baonis pœnam Suprascri
ptum Mlem Wyszynski Judicialem addi
dit et deputavit Qui Mlis Satisfacien
do deputationi Suae a Judicio Pen ha
bitae memorat Banitionis pœnam modo
Pmisso obtent ac Ipsimet Cit G G Gutko
wski et Obrębski dispare esse Banitos
Juri Communi Contrarios et rebelles

Sed

in atrio Stubae Judicialis ac in alijs locis pu
blicationi solito praesentia plurima nobili
tate ad Judicia moderna forumque publi
cum congregato alta sua praeconica et sono
rosa voce proclamavit publicavit et ad no
titiam omnium pro tunc praesentium indubiam
deduxit de quo praesentia Ill. Mlis et loco
publicationi solito suum ad Judicium
rediens fecit Relationem. Post quam
publicatio (ut praemissum est) Banitio
nis poenam Judicium praesens pro faci
enda Juxta praescriptum Juris Communis
Executione Causam hanc cum toto ejus
effectu ac Partibus Ipsis utrisque ad M. Loci
Capitaneum seu M. M. Locorum Capitaneos
sub cujus vel quorum Jurisdictione praefa
ti Citti disparent cum Bonis suis resi
dent et consistunt remisit remittitque
praesentia Incontinenti Supramemora
tus Mlis Wyterynski Judicialis pa
tam Rvit Quia Ipse Citationes Literas
Sigillatas pro Judicijs praesentibus Serviens edidit
cum praefato Citato Aquilae cum SS. Ossowski
B. Ploc. Gutkowski Gutowski et Olszewski
ad Residentias eorum hic Plocae sitis Sabba
tho post Dean Misericordiae cum vero G.
Bortniewski Vexilliferum Guardiae Si
militer ad residentiam seu Domum Fama
ti Casimiri Kuynik hic Plocae sitis Feria
II Super rebus promissis ac stipendijs ejusdem G. Bortniewski

secunda post Dcam Misericordiae anno
praesentis proxime praeterita ~~[illegible]~~ utrasque detulit exportavit
peruit Reliquit et depositione notificavit
de quo praesens Ejusdem Mtis Relatio

Dilatio Munimentorum Inter PP Trzcinski et Relictam ac Succrs ob G Barcikowski

In Trno hodierno ex adcitatione Literali
Terri Ploc ad Judicium Suum edita cujus
Tenor sequitur talis Augustus Tertius D.G.
Gratia Rex Poloniae magnus Dux Lithvaniae
etc nec non Haeredit Dux Saxoniae Princeps
et Elector. Vobis GG Franciscae Rosciszewska
ob G Alexandri Barcikowski Relictae Conti
viduae Matri Stanislao Annae Bogumilae
Mariannae virginibus innupto Barcikowskien # ob G Alexandri
Barcikowski Successoribus de Personis
Bonisque vestris quibusdam omnibus mandamus
ut in Trnis Communibus Terribus Plocen
in Plocko Celebrandae Mtis ac peremptorie
Comparcatis ad Instantiam MM Fran
cisci Trzcinski et Constantiae Paprocka
invicem Conjugum Judicum Cen Bobrani
cen actoque vos et quidem Maritata actrix
cum suis Mariti vos quoque Virgines innupta
~~in [illegible]~~ cum G Matri vestrae authoritate recedendo
a Judicio Terrestri Dobrinen uti ad praesens
non silenti Judicio Terri Pltus Ploc
Citant seu potius rectificando vobis Cau
sam et actionem Judiciariam morte ob
filio et filiabus

G Alexandri

Alexandri Barcikowski Mariti et Pa
rentis vestri Interrupto in huiusq indeci
se ac indeterminate pendens adcitant ad
parata quaevis Decreta paratas Dilatione
paratum totum et Integrum processum et hac
intuitu Summae Quingentorum Tym Potorum per
ob S Alexandrum Barcikowski ab ob
Perillustri Rndissimo Thoma Paprocki Ca
nonico Cathedr Plocen Levato et in Bonis
Barcikowo Inscripto in se acto Jure na
turali post Patruum devoluto in huiusq
non persoluto adcitant ulterius vobiscum
hac in Causa Jure procedi Solutionem Sum
mae Quingentorum Tym cum provisione provenien
Injungi poenas in Sublationem processus
ac pro Contraventione Decretis adjudica
ri ac id quod Juris erit decerni et Senten
tiari praesentes Sibi Tmo advenienti pari
turi et Judicialiter responsuri Datum in
Plocko F 6ta pt Dominicam Misc
ricordiae proxa A D 1759 in Diem Lodi
ernam recte Cadens et devenien Partibus
Ipsis utriusq et quid Actorea pro S Valenti
num Zołtowski B C Plocen Inscripto Ple
nipotentem Citta pro S Thomam Rosciszew
ski Inscripto Plentem Coram Judicio praesentem
Comparere et secum Judicialiter Controver
tere Judicium praesens Citationem Partis
acto Decidendo ad affectationem Compa
rendi Partis Citatae dedit et Concessit

Dilatione

Dilationem ad munimenta Causam pro
Impugnare ad sequens Judicium Terrium Plo
Trnos prius et proximus ab hinc in Plocko Ce
lebrandum Conservando Trnum Partibus
memorato utriq in praallegatis Judicijs suis
sine quavis Adcitatione Comparendi peren
ptorium In Continenti M R G P Josephus
Wyszynski palam Rcit Quia Ipse adci
tat Literatum Sigillatum pro Judicijs pro
tercij edictis eos praefatos adcitatos ad Bona
Barcikowo Sabbatho pt Deam Misericordiae
proxime praetenti anno pro detulit
expectant posuit reliquit et depositione no
tificavit de quo pro Ide Mtis fecit Rela
tionem

Dilatio Munimentorum Inter G
Malinski et Successores DD M Zakrze=
wski

In Trno hodierno ex Dilatione anteriori
Majoris M Josepho Zakrzewski Vice Ho
tario Terr Plocen uni ex Cit recepta et per
Judicium pens ad sequens ~~Ter~~ Judicium Terre
strium Plocen Trnos utpote modernos cum Trn
in Ibid Contenti Itma Conservatione facta da
ta et Concessa ex hoc in Causa et actione Judi
ciaria Infrascrta Inter G Josephum Malinski
actorem ab una et MM Franciscum Venatorem
Zawskrz Bartholomaeum Josephum Vice Ho
tarium Terrin Plocen Amdm Rndum Mi
chaelem Clericum Seminarij Varsaviensis Petrum
fratres inter se germanos Zakrzewskie
DD M Antonij Zakrzewski Vexilliferi Zawskrz
et Vice Capitanei Crs Plocen filios Lapidea in
Circulo Civitatis Plocen sito quod antea in posses

sione

possessione Famati Joannis Cymanka extabat
modernos Possessores tum Kunae Famatum Cy
manka sit ad Causam praesentem spectare videatur
Inhaerendo membranae nudae per Famatum Joan
nem Cymanki de Data ejus in Plocko die vigesi
ma Julij anno 1739no Super Summam Tre
centorum Triginta Tyn Sibi acta dato ad Judicium
praesens parte ab altera Citato idque pro eo Quatenus
Ipsi MM Zakrzewscy uti moderni Ejusdem Lapidae
post Famatum seu a famato Joanne Cymanka
quovismodo jurisque quaesita Titulo possessores
emundando possessionem ejusdem Lapidae Sum
mam praemissam Trecentorum Triginta Tyn Sibi
acta in Instanti praesentem Coram Judicio Solvant
et realiter enumerent Citantes praesentes Alias
Dilatione Eadem Latiori in se Existente in
Diem Hodiernam Stme Eadem et devenientes
Partibus Ipsis utrisque et quidem Actore Illmo
Citato per S. Adamum Milodrowski Burgra
bium Ex Ploc Coram Judicio praesentem Compa
rente et secum Judicialiter Controversiae Quibus
Controversijs Partium Coram se inductis
exauditis Decrevit Judicium quatenus Ca
tis faciat Citatus M. Josephus Zakrzewski
vice Notarius Terrae Ploc Dilationi Majo
ris ad quam se in antea acti Judicijs receperat
idque in Instanti et Quoniam Satisfecit Pro
inde Judicium Partibus in negotio Principa
li experiri mandavit mandatque praesentem in Ex
perimento ad affectationem Partis Citatae hoc
id Judicium dedit et Concessit Dilationem ad
munimenta Causam praesentem Impugnantem ad se
quentem Judicium Terrarum Ploc Tmos prius

Approximius ab hinc in Plocke Celebrandae Con-
servando Tinum Partibus memoratis utriusque
in praelegatis Judicijs Suis Sine quavis adsi-
tatione Comparendi peremptorium Decreti
Pre Vigore.

Dilatio Munimentorum Inter GG Macheinskie

In Causa et actione Judiciaria Infrascriptae Inter MM Ca-
simirum Praelatorem Zaugdimensem Ignatium Thesaurarium
Dobrinensem et Admodum Rndum Dionisium Collegij Societatis
Jesu Magistrum Macheinskie ad M Joannis Machein-
ski Thesaurarij Dobrinensis filios ad vero Illustris Rndssi-
mi Theodori Macheinski Custodis Cathedralis Plocensis Steri-
litem vita functi erga Infrascriptos Cum Consuccessores
actorum ab una et GG Josephum Macheinski Josephum
et Bogumilam de Macheinskie invicem Conjugis Bia-
towieskie et quae Consortem in assistentia Mariti Se-
cundo post obtentam Contumaciae poenam Inhaerendo Re-
signationi per ad GG Rosalian Mikodrowska ad GG Alberti
Macheinski Consortem Ipsius Matrem Sup Bona Kowa-
lewo recognitae tum Magnificorum actis authoritatis Rnfacti ad Judi-
cium parte ab altera citatae exclo Quatenus Ipsi Bona
Kowalewo Jure haeredis attestatam resignatione authoritatis
ad Perillustrissimo Theodoro Macheinski Custodi Cathedralis Plocensis
servitae et post Sterilem decessum Jure Successivo in Per-
sonam ad M Joannis Macheinski actorum Parentis Aequa-
li Lance erga Ipsos ad Parentem devoluta per vero ad
Parentem Ipsum et Ipsos met a fatis praedictis Illustrissimi
Custodis Cathedralis Plocensis possessa in praesentia Judicij praedimit-
tant, seu per medium ex dividant Calculum de pro-
ventibus per Ipsos indebite perceptis faciant et bonifi-
cent Inventaria res mobiles in Bonis Kowalewo post
decessum totius dicti ad Rndssimi Patris derelicta
per ad Parentem Ipsos apprehensa restituant deso-
lationem bonorum Terrarum bonificent citantes Ipsos
ad videndum et audiendum Ipsos ad dimissionem seu ex
divisionem Bonorum Kowalewo una cum dando Cal-
culo de perceptis ventis sententia Judicij praedicti Stringi
bonificationem desolationis statuitionem Subditorum

Profugatorum

Sextemum Die Sabbati
Rogationum 1759

503

profugatorum restitutionem Inventarium rerum Mobilium
in jungi Condescensionem Judicij sui respectu
premissorum assignari Ceteraque pro Juris Causae Exi
gentia Statui et sententiari alias Citatione
Eadem premissa fusius in se Enarrans in Diem ho
diernam recte Eadem et devenit Partibus Ipsis utrique
et quid Actorea per G. Adamum Mitodrowski
Burgrabium Cr. Plen. Inscriptum Plenter Citato
per G. Valentinum Zeltowski Burgrabium Cr.
Plen. Inscriptum Plenter Coram Judicio praesentem Com
parere et secum Judicialiter Controversiis Quibus
Controversijs Partium ex audito Judicium praesens
decidendo Citationem Partis actae ad effecta
tionem GG. Białowieskich Conjugum dedit
et Concessit Dilationem ad munimenta Causam
praesentem Impugnandam ad sequens Judicium Terrium
Plen. Terminos prius et proximius ab hinc in Płocko
celebrandum Cum Ceteris vero Comparere Judicium
hocce Causam praesentem Suspendit suspensamque
esse vult ac declarat ad Eosdem sequens Judicium
Terminos Conservando Terminum Partibus memo
ratum utrique in praeallegatis Judicijs suis sine qua
vis ad Citatione Comparendi peremptorium
In Continenti M. R. G. P. Josephus Wyleczynski
de Bonisław authoris et juratus palam Rectum
Quia Ipse Citatum Literatum Sigillatum pro Judi
cijs praesentem Sercien. edidit Cum praefatum Citatum ad B.
Kowalewo Feria Secunda post Dominicam Misericordiae
anno praesenti tum et Ejus primam et qua poena Contu
maciae est obtenta ter pestive ante obtentio
nem illius in duabus integris Septimanis detu
lit expertavit posuit reliquit et depositio
ne notificavit de quo praesentem Sed Mbris fecit
Relationem.

2

Dilatio Inquisitionis Inter Ill. Zochowskie et Ossowskie

In Causa et actione Judiciaria Inprosecr. Inter Instigatorem Judicij Pen. Gusq. Delatores Ill. Petrum Parentem et Andream filium Zochowskie Actis ab una et Nles Alexandrum Ossowski ac Mariannam de Uminskie invicem Conjuges Theresiam Catharinam Uminskie Virgines Innupt. et quia Consortem ac Virgines Cum assia de Jure Incumbenti Inhaerendo Manifestatia protestatione Visionis Coram actis authis Qui fact. ad Judicium Pens. parte ab altera Citat. ex eo, Quia Ipsi in postpositionem Legum Rnj procedendo nec poenas Eo nomine Sancitas verendo ausi sunt temereq. Pum. praesumunt actis Saepissimis temporibus Laedere diffamare Irrealia nunquam probandae obicere protestationibus suis Circumscribere damna plurima in frumentis et pratis per deliberat. Inventarior. Impulsionem quot annis Inferre Se nullam recompensam pro Cane Domestico Custode per Ipsi matrem veneno Infecto et exhalato praetare Curare aliasq. per multas violentias Injurias damna omni Inquisitionum genere probandae et in Interrogatorijs futuro in Tmo exprimendae per agere et perpetrare per quae praemissa Legi Rni transgressi sunt poenasq. exinde emergentes Succubuerunt et in se traxerunt pro quibus decernere ac Compensatione damnor. ad aliquot decem Tyn. (put officiose visiones testantes) per Ipsi Causator. praetentant aliasq. Citatione Eadem fusius praemissa

praemissa in se enarrata in diem hodiernam
recte cadere et devenire Partibus Ipsis utrisque
et quibus actoribus N.N. Petro Parente et Andrea
filio Zochowskie Pltis citata per N. Alexi
um Ossowski suo et aliorum Cit. nne Pltis
coram Judicio Pr. Comparere Judicium praesens
citationem Partis actae decidendo Controversiis
Partium exauditis suspensa decisione Causae
Pr. ad affectationem Partis actae hoc Ipsum Ju
dicium dedit et concessit Dilationem Inquisi
tionis Parti utrique tam in deductionem quam
emendationem Supra contenta praestationum
ac Termini in sequentem Judiciorum Terminum Pro
Terminis prius et proximius ab hinc in Plocko Ce
lebrandae educendae Conservandae Terminum
Partibus memoratis utrique in praallegatis Ju
diciis suis sine quavis adcitatione Com
parendi peremptorium In Continenti Mtis
Rni Gnalis Providus Josephus Wyszyn
ski de Bonistaw auctor et Juratus
palam Rcit Lia Ipse citationem Li
teratae Sigillatae pro Judiciis Pr. Servi
edit Cum praefatae Cit. ad Bona Zoniewo Feria
Secunda post Dom. Misericordiae proxime praeterit
anno Pr. tum et ejus primam ex qua poena Con
tumaciae est obtenta tempestive ante obten
tionem illius in duabus Integris Septimanis
detulit expectavit posuit reliquit et de
positione notificavit de quo Pr. Ipsi Mtis
fecit Relationem

Dilatio monimentorum inter GG. Goslicka et Teze.

In Causa et actione Judiciaria Infrascriptae inter
G. Salomeam Goslicka Virginem innuptam in Massia

competens

competens Actricem ab una, et GG. Petrum et
Lucam Jeze ad G. Joannis Jez sterilitter decessi
Fratres germanos et Successores secundo pt obtenta
contumacia penam inhaerendo inscriptioni au
thenticae ad Judicium praesens parte ab altera citatae
pro Eo Quatenus ipsi Summam Quingentorum
Tynsi Polonicalis pro ad G. Joannem Jez Fra
trem ipsi germanum sterilitter decessum uti
Successores Ejusdem actae authenticae Rmi Inscriptionem non ta
men exolutae una cum provisionibus retentis sol
vant citantur ipsi ad videndum et audiendum ipsos
ad solutionem praemissae summae cum provisio
nibus proveniens sententia Judicij praesens strin
gi et compelli alias Citatione Eadem Lationin se
existens in diem hodiernam recte cadente et
deveniens partibus utrisque ipsis et quidem
actrice pltr citata pro G. Valentinum Zoltoski
B. C. Plocensis inscriptae Plenipotentem coram
Judicio praesens Comparentibus et secum Judici
aliter contra vertens Judicium praesens citatio
nem Partis actoreae decidendo ad affectationem
Partis Actae dedit et concessit Dilationem ad mo
nimenta Causam praesens impugnantia ad sequens
Judiciorum Trium Plocensis Trnos prius et proxi
mius ab hinc in Plocho celebrandos conservando
Trnum partibus memoratis utrisque in Pro allegatis
Judicijs suis sine qua vis ad citatione comparens
peremptorium Incontinens Mlis Rmi Gnalis Pro
vidus Josephus Wyleclinski de Bonistaw au
thenticus et Juratus palam Rvit Quia ipsi Actae
literatae sigillatae pro Judicijs praesens serviens edicti
cens praefatae citatae ad Bona Sambor Tra se
cunda pt Dnicam Misericordiae proxime
praeterita anno

anno proxime futuri Ejus prima ex qua pœna contumaciæ est obtenta tempestivè ante obtentionem illius in duabus integris septimanis detulit exportavit possitq relinquit et de positione rite fidem fecit de quo Bonus Jos Nikiel fecit Relationem.

Banitus Illis etmodo Decis Notarii pro S Kowalewski

In Dei Nomine Amen Anno Domini Millesimo Septingentesimo Quinquagesimo Octavo Die Sexta Mensis Julii Feria Secunda post Dominicam Visitationis Beatæ Mariæ Virginis Hora Quasi Nona ante meridiem Coram Nobis Joanne Nikiel Judice Generali Districtus Sandecensis Terrestri Castrensi Sandecensi Notario Publico Juratis Testibus ad infrascripta specialiter Vocatis Requisitis et Rogatis Personaliter Constitutus Honestus Stanislaus Kowalewski Agricola Villæ Kamienica Nowa Parochiæ Ciężkowicensis Nomine Suo Proprio Actoris Ex una Parte Et Honestus Andreas Kowalewski Agricola Villæ Kamienica Nowa Parochiæ Ciężkowicensis Nomine Suo Proprio Rei Ex Altera Parte Coram Nobis Judice Generali Sandecensi

magnus Dux Lithvaniae etc. nec non Hae
redit Dux Saxoniae Princeps et Elector,
Tibi Illustri Amdn Rndo Casimiro Kotar
ski Parocho in Rokicie de Persona
Bonisq tuis gtlr omnibus mandamus ut in
Trnis Communibus Terrestribus prius et proxi
mius ab hinc in Plocko Celebrand Pltr
ac peremptorie Comparcas ad Instantiam
G Andreae Kowalewski actu qui te Insi
stendo decreto Judicij Terni Plocz te adcitatio
nis Inter G Franciscum Czachorowski ab
una et se actu parte ab altera in Causa
respectu L Mariannae Marcinowna extra
ditionisq ejus per G Czachorowski pretensae
per teq sibi actu resignatae et donatae in
Judicio nostro vertq plato Citat idq pro
Eo Quatenus tu ab Impedimento Juridico
GG Czachorowskich se actu cuncas et pro Imo
pte Judicior Pltr se sistas qua propter
Citari adsidendae et audiendae te ad Eiectio
nem sui actu ab Impedimento Juridico GG
Czachorowskich Sententiae Judicij nostri stringi
per solutionem Summae pro Eadem L Marci
nowna tibi exolutae si Cassatio resigna
tionis Subsequens Injungi sis pariturus
et responsurus Dat in Plocko Fa Secun
da post Dominicam Misericordiae pta
Ad 1759 In diem hodiernam recte Cadz
et devenit Partibus Ipsis utriq et quia
Actorea per Gsum Franciscum Czachoro
wski Suo et Contis Suae nne Pltr, Citto si
mul et pro Eiectione actore N Andrea Ko
walewski Pltr Coram Judicio Pz Compa
rere Tanae Quoniam Illi Amdn Rndus
Casimirus Kotarski Parochus in Rokicie
pro Eiectione per G Kowalewski adcitatus

Pte in Dmo disparet, et se Condemnare per
mittit Proinde cum Compare Judicium Pten
Causam Pte suspendit ad Convictionem dispa
re jam vero disparem Pfatus Gzus Kowa
leuski ad Coram Judicio Pte Comparens
et Trium Cunae Hodiernum per totum Judi
cium modernum tractum Itme attentans me
morat adcitatum ad Jus Juridice per MRG
P Josephum Wyszynski de Bonisław
authum et Juratum tribus et ultra Juris
formam vicibus quatuor utiante ita et
post officiosum arestum tempestive per
Cunae Mtem Wyszynski Judiciatem
Interposit et per Judicium Pten Suscepti
et Connotat Clamat et vocat non tamen
Compare in Lucro Evictionis ab Impedi
mento Juridico GG Czachorowskich alias
in toto seu pro toto Lucro ~~[illegible]~~ negotij
Suj Principalis admittente Judicio Pten
Judicialiter ac officiose ~~Ad actoratum~~ quo ad acto
ratum Suj ~~G Kowalewski~~ Condemnavit, ulteriorq
Sibi per Judicium hocce Ca in Causa fi
eri et Exequi postulavit Et Jud Pten
Juri Communi postulationiq G Kowalewski
annuendo in eum ejusd Lucri Itme hac
in Causa obtenti poenam Banitionis Sup
Cod Rndo Kotarski decrevit Et ad publi
cand Cond Banitionis poenam Supraserum
M Wyszynski addidit et deputavit Qui
Mtis Satisfaciendo deputationi Suae
a Judicio Pten Labitae Cond Bonis
poenam ac Ipsmet Rdum Kotarski di
pare esse Banitum Juri Communi Contra
rium.

et rebellem hic in atrio Stubae Judicialis
ac in alijs Locis publicationi Loco pro plu
rima Nobilitate ad Judicia moderna forum
publicum Congregata alta sua pronicta
et sonorosa voce pclamant publicavit et
ad notitiam omnium deduxit, de quo pro Ill
Mlis fecit Relationem. Post quam publicat
sut promissum est Bannitionis poenam Jud
pro faciend Juxta Descript Juris Com
muni Executione Causam hanc cum toto
ejus effectu ac Partibus Ipsi ad M Loci
Capitaneum Sub Cujus Jurisdictione praefatus
ad Cittus Cum Bonis suis residet et Consistit
remisit remittitq pro In Continenti
Supraposito Mlis Wyszynski Judicialis
palam Rit Quia Ipse adcitat Literas Li
gillat pro Trnis pro Servis edit Cq praefat
adcitat ad Bona Zakrzewko juxta dat
in adcitatione posit anno pro detulit
exportavit posuit reliquit et deposictione
notificavit de quo pro Ill Mlis fecit
Relationem.

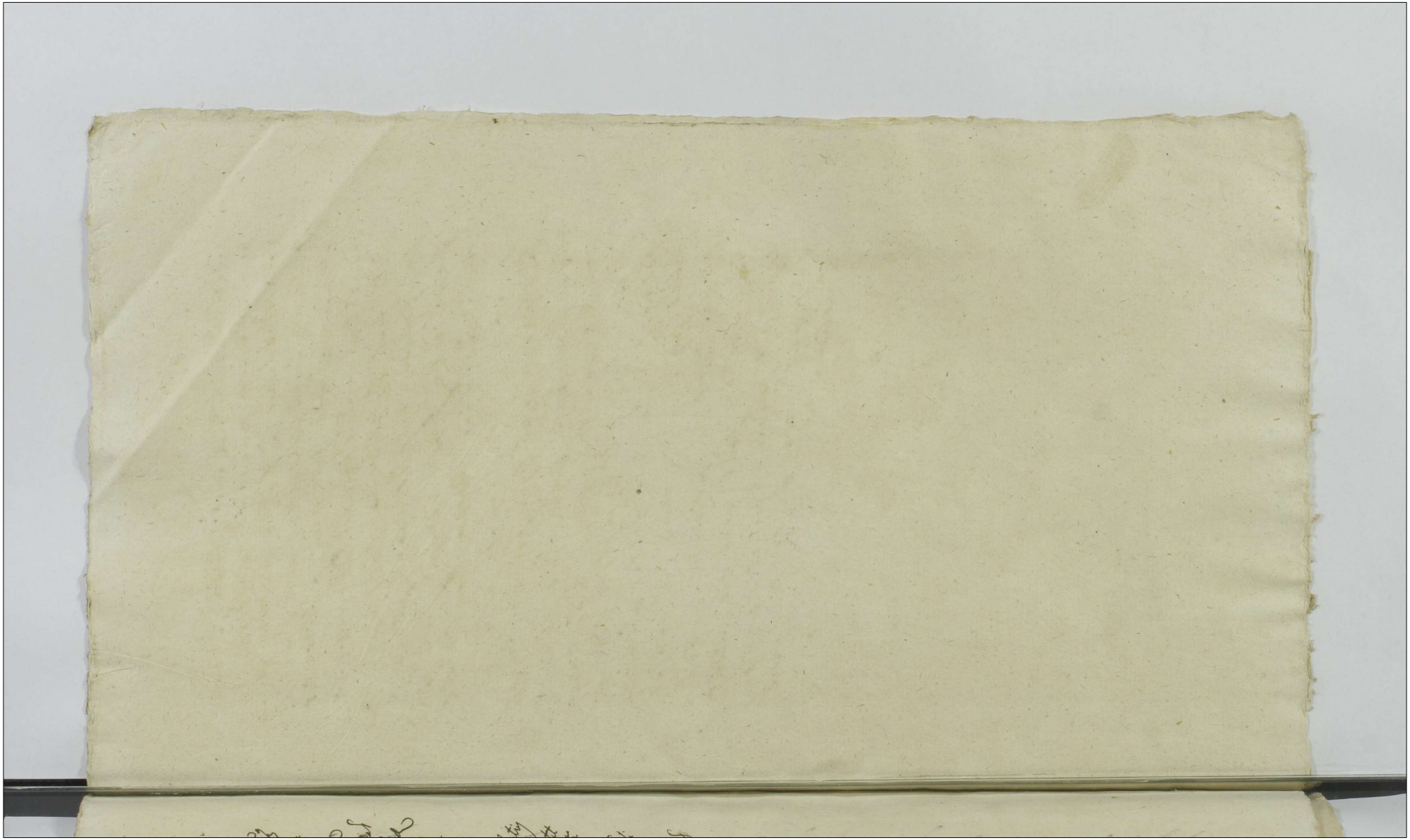

Actum in Bilsko in Terminis Communibus Terrestribus Una cum Continuatione Anteriorum Causarum in Diem hodiernam Incidentibus Feria Quinta post Dominicam Rogationum Proxima Anno Domini Millesimo Septingentesimo Quinquagesimo Nono.

Coram MM Francisco Ignatio in Borowice Rosciszewski Judice Alberto in Bonisław Ubysz Subjudice Josepho Mostowo Kozłowski Notario Terrestribus Plocensibus.

Decretum Remissionis Inter Ess Kowalewski et Lisowskie

In Causa et actione Judiciaria Infrascrita Inter H Joannem Kowalewski actorem ab una et Gsos Franciscum Lisowski Parentem Albertum Martianum Catharinam Marianam et Sophiam Filium et Filias Virgines Innuptas cum ob N Hedvigi Bronowska Matrimonialiter pereatos Lisowskie et quia minorennes cum assia de Jure Incumbenti Inhaerendo Transfusioni Certae Supersummae Centum Quinquaginta Tyne per ob N Hedvigim Bronowska Centen et Matrem Ipsi ac Manifestationi ea Ipso facto secundo post obtenta

Continuando



Actum in Bilsko in Terminis Communibus Terrestribus Una cum Continuatione Anteriorum Causarum in Diem hodiernam Incidentibus Feria Quinta post Dominicam Rogationum Proxima Anno Domini Millesimo Septingentesimo Quinquagesimo Nono.

Coram MM Francisco Ignatio in Berowice Koscizewski Judice Alberto in Bonisław Ubysz Subjudice Josepho Kostowo Kozłowski Notario Terrestribus Plocensibus.

Decretum Remissionis Inter Ss Kowalewski et Lisowskie

In Causa et actione Judiciaria Infrascriptam Inter N Joannem Kowalewski actorem ab una et Ssos Franciscum Lisowski Parentem Albertum Martianum Catharinam Mariannam et Sophiam Filium et Filias Virgines Innuptas cum ob N Hedvigi Bronowska Matrimonialiter peccatos Lisowskie et quia minorennes cum assertione de Jure Incumbenti Inhaerendo Transfusioni Certae Supersummae Centum Quinquaginta Tyne per ob N Hedvigim Bronowska Centum et Matrem Ipsius ac Manifestationi eo Ipso facti secundo post obtentam

Continuando

Contumaciae poenam ad Judicium Pens parte
ab altera Citt. pro eo Quatenus Ipsi Sum
man Centum Eyre ex Pinserta transfu
sione apparent et per actum ~~[illegible]~~ realiter
Ipsi Lisowski persolutum una cum provisione
Pen Coram Judicio in Instanti retro solvant
pro quo Citant ad videndum et audiendum pro so
lutione Summae supraseriae cum provisione
Sententiae Judicij Pen Ipsi Springi Solutionem
Summae cum provisione assignari et quidquid
Juris erit et Statuj Sententiari Pen Alias
Citatione Eadem praemissa fuscis in se enar
rare In Diem hodiernam recte et Eadem
et devenire Partibus Ipsi et quid et Actore
Pstr. Citta per Ejusdem Franciscum Lisowski
Suo et Filij ac Filiarum Suarum nomine Pstr. Coram
Judicio Pen Comparere et Secum Judi
cialiter Controversiae Quibus Controversijs
Partium Coram se inductis Exauditis Judi
cium Pen Citationem Partis actae ad Suum
Judicium edidit, decidendum Quoniam Inter Ejus
Franciscum Lisowski ac alios actos a Cura
et Ejus Ettowskie aliosque Cittos in Fundum
Bonorum Lisowo magna Sub actu moderno est
assignata Condescensio Qua propter
Judicium Citiori resolutioni Causae Pene
Succurrendo Causam Pene uti Connexam
pro Finali Juxta documenta ac quascis
probationes Tenuque Partis actae ad Termi
num Quae Condescensionis, in Fundo Eorum

Bonorum

Bonor. Lisowo magna in anno presente agi
tanda remittenda et ibidem Judicanda esse
vult, prout remittit cum Conservatione ter
mini in Ibidem Comparendi peremptorij De
creti presente Vigore In Continenti MRG
P. Josephus Wyszynski de Bonisław authus
et Juratus palam Rut Quia Ipso Citationem
Literal Sigillatam pro Judicijs presentem Seni
ore edita Cum Praefata Citatam ad Bona Liso
wo magna Feria quarta post Domi
nicam Misericordiae proxima Anno presen
tum et Ejus primam ex qua poena Contumaciae
est obtenta tempestive ante obtentionem
illius in duabus Septimanis integris detu
lit exportavit, posuit, reliquit et depositio
ne notificavit de quo per Sed. Illis fecit
Relationem

Banitus G. Kęsicki in Termino hodierno

Banitus G. Kęsicki per G. Brudnicki

In Termino hodierno ex dilatione anteriori Majo
ris in antractis Judicijs suis Citato Gno Bartho
lomeo Kęsicki recepta et per Judicium presens ad
sequentes Judiciorum Terrestrium Plocen. Termos
ut pote Modernos cum termini in ibidem Contenti
ultima Conservatione facta Data et Concessa et hoc
ex adcitatione Literali Trni Plocen. ad Judicium
presens edita Cujus Tenor Sequitur talis Augu
stus Tertius Dei Gratia Rex Poloniae Magnus
Dux Lithuaniae Russiae Prussiae Masoviae Samo
gitiae Kijoviae Volhiniae Podoliae Podlachiae Li
voniae Smolensciae Severiae Czerniechoviae nec
non haereditarius Dux Saxoniae Princeps et Elector
tibi Gno Bartholomeo Kęsicki de Persona Bo

tuis

tuis Gnaliter omnibus mandamus ut in Terminis
Communibus Trribus Plocen Feria Quinta Prius
et Proximius ab hinc in Bielsko Celebrandis Perlitis
ac peremptorie Comparcas ad Instantiam Gsi
Joannis Bradnicki inhaerendo Cessioni Supsum-
mam Trecentorum Tyn per Illustrem admodum
Rendum Stanislaum Dobreniecki Praepositum
Stupen Sibi facta ac Recognita alijsq Documen
tis Causam Psen Suffragantibus Citat Seu
potius ad paratum Decretum Invincta Solu
tionis Summae Suprascriptae Trecentorum Tyn
Inter altius Dictum Illustrem admodum Ren
dum Dobreniecki actoris avunculum ab una
et te parte ab altera Feria Quinta post Dni
cam rogationum in Judicijs Trribus Plocen
in Bielsko agitatis prolatum adcitat pro
eo Quatenus tu Summam Pmissam Trecen
torum Tyn una Cum provisione ac Marcis
Trribus Polonicalibus Memorato Decreto Trri
Plocen eid Illustri admodum Rendo Dobre-
niecki adjudicatam ac post per Eund Illu
strem admodum Rendum avunculum suum
Sibi ac Cessam persolvas penas raone Contraven
tionis Decreto mentionato tuas, id circo Cita
ris et adcitaris ad videndum et audiendum
te ad persolutionem Summae Suprascriptae Cum
provisione ac marcis Polonicalibus adjudicatae
et Sibi actori Cum pleno Jure transfusae
Sententia Judicij nostri Stringi Penas pro
Contraventione Decreto Irrogari ac id quod Ju
ris erit decerni et Sententiari Psen Sis Termo
Pariturus et Judicialiter Responsurus Datum
in Bielsko Feria Quinta ante Festum omnium Sanctorum
proxima Anno Domini 1756 alias dilatione
Eadem fusius Pmissa in se disserente in Diem

Hodiernam

hodiernam Legitime Cadente et deveniente parti
bus ips tandem Pfatus actor Coram Judicio
Pren Comparens et Ternum Cunq hodier
num Judiciorum per totum Pren tractum
Ltime attentans memoratum Citatum ad
jus Juridice per MRG P Josephum Wyle
zenski de Bonislaw authum et Juratum tri
bus et ultra Juris formam Vicibus Quatuor
Clamatum et Vocatum non tamen Compa
rentem in Lucro Solutionis Summae Cum Pro
visione alias in toto seu pro toto Lucro nego
tij Suj Principalis admittente Judicio Pren
Judicialiter ac officiose Condemnavit ulteriu
raq Sibi per Judicium hocce ea in causa
fieri et exequi Postulavit et Judicium Pren
Juri Communi postulationiq actoris uti
licite annuendo, in vim ejusd Lucri Ltime
hac in causa obtenti penam Banitionis Sup
Cod Citato Decrevit Pren q Decernit et ad Pu
blicandam Cand Banitionis Penam Supra
scriptt Mlen Wylezenski Judicialem addidit
et deputavit qui Mlis satisfaciendo Deputatio
nis Suae a Judicio Pren habitae Cand Bani
tionis Penam ac ipsmet Jsun Kesichi Cita
tum Pren in Terno Disparen esse Banitum
Juri Communi Contrarium et rebellem hic
in atrio Subedicialis ac in alijs locis Publicatio
ni Solitis Pren plurima Nobilitate ad Judi
cia moderna forumq publicum Congregata
alta Sua praeconica et Sonorosa Voce procla
mavit Publicavit et notitiam omnium pro
tunc Pren in Dubiam deduxit de quo Pren
id Mlis eloco Publicationi Solito Sedem ad Ju
dicium rediens fecit Relationem postquam
publicatam ut Pmissum est Banitionis Penam
Judicium Pren pro facienda Juxta Pscriptt

Juris

Juris Communis executione Causam hanc cum toto
ejus effectu ac partibus ipsis ad Mficum loci
Capitaneum Sub Cujus Jurisdictione Praefatus
Citatus Cum Bonis Suis Subest et Consistit
remisit remittitq Praesen Decreti Praesen Vigore
Decretum, Ordi Decensionis Ity SS Bojanowski et Jaroszewskie
In Trmo hodierno et ad citatione Literati
Terr Ploc ad Judicium Suum edita
Cujus Tenor Sequitur Talis Augustus
Tertius DEI Gratia Rex Poloniae etc ~~Capi~~
~~Decreti~~ Vobis SS Adamo et Theophilae
de Sulenskie primi et S Joannis Miszewski
ad Praesens voti Secundi S Adami Jarosze
wski alias invicem Conjugibus Parentibus
et Antonio filio Jaroszewskien de Per
sonis Bonisq vestris gstr omnibus man
damus ut in Trnis Communibus Terre
stribus Feria quinta prius et proximius ab
hinc in Bilsko Celebrand Ptm ac peren
ptorie Compareatis ad Instantiam SS Pau
li Bojanowski et Agnethis de Miszewskie
alias invicem Conjugum actis qui vos et quae
Maritata actrix Cum Suj Mariti te quoq
Maritatae Citatae Cum tuj Mariti authoritate
et assijs inhaerendo Manifestationibus Sijs
Cum vos facta et alijs documentis authis Ci
tant Seu potius ad paratum processum Juris
totum et Integrum ad officium Cae Ploc
instituta et Intentata paratumq Decretum
Remissionis ab eod officio ad Judicium Te
restre proprij Districtus ideo Quatenus vos
Seu quem vestri onus Solutionis magis affi
cit, Summam Ducentorum Viginti Duorum

Tegni

Tyrę in vim Recognitę per te G. Adamę Ja
roszewski Parens Super Summam Sex
centorum Tyrę pro re actę Cessionis Mani
festatione viciatę datę una cum provisio
ne ab actu expulsionis de Sorte in Bonis
Zagrobka sitę persolvatis et restitutis
tu vero G. de Sulenskie ad presens Jaro
szewska Inventaria Res Mobiles et Im
mobiles Summam paratę Statum Bonorum
fatis ob G. Joannis Miszewski derelictę
et sub Jure advitalitio tuo existere Con
scribas Conscripta Compertes Comperta
ta Comprobes pro quo Citantur ad videndum
et audiendum ante omnia pro Solutione
Summę Superius expressę una cum
provisione proveniente Conscriptioneque
Inventariorum rerum Mobilium ac Status
Bonorum et Inseminationum denique Com
probatione Regestri ad extremum Cassa
tione quarumvis Transfusionum et quieta
tionum tam per ves G. G. Jaroszewscy Con
juges quam per actę uti cum Lesione Sub
stantię Patronimicę Subsecutę et Ma
nifestatione de nullitate viciatarum Sen
tentia Judicij nostri vos Stringi et Compel
li Solutionem Summę cum provisione
Conscriptionem Regestri et Comprobationem
ejusdem Cassationem transfusionis et quarumvis
Quietationum cum Injuria Subsecutę Ju
ris advitalitij abusive usurpati Cassatio
nem

decerni ac id quod Juris erit statui et
sententiari pro litis Tmo advenien
ti parituri et Judicialiter ad promissa et
alia responsuri Datt in Bilsko Fa Se
cunda post Dominicam Misericordiae Pro
xima A D 1759 In diem hodiernam recte
Cadem et devenie Partibus Ipsi utrisq et
quid Aeterea post Paulum Bojarkowski
suo et Consortis suae nne Pltis Citatam
et Indicente S Adamo Jaroszewski suo
et Contis suae nne Pltis S Antonio
Jaroszewski Pltis Coram Judicio pro
Comparen et secum Judicialiter Con
troverten Consuit Judicium Quatenus
Pars actt doceat Partem Citatt de Ter
mino et Contentis idq in Instanti et Quo
niam docuit Proinde Partibus Causam
pro prosequi Injunxit in prosequendo
Controversijs Partium Exauditis Su
spensa decisione Causae pro necessarium
esse Condescensionem Judicij sui aut Exor
Camerarior Terminum Stoc unius duorum
absentia non obstante in fundum Bonor
Zagrobka Captato ter pose in anno pro
Conducenda adinvenit Quod Judicium mu
tuo Partium Sumptu Condescensurum
adsit Comportationem quorvis documen
tor Causam pro Eiusdem per Partes pro tanc
demandabit Quibus Comportatis Summas quae
et Quantae et Transfusionibus apparuerint
liquidabit Solutionem Earum per quem Intere
rit Injunget seu exdivisionem aut Deoc
cupationem anterioris Sortis per actt possessae
Jacet

faciet distinctam Cathegoriam respectu Pten
sae dotis ac quasvis Quietationes et Documen
ta discutiet et plenarie resolvet Jus advi
talitiae Comparae G. Jaroszewska Sibi ab
Ob. G. Joanne Miszewski Servicens anim
advertit Conscriptionem Regestri rer. Mo
bilium in quacunque forma existere fatis di
cti ob. G. Joannis Miszewski derelicti per
quem Competierit Subsequenda Sententiabit
de Injurijs violentijs ac quibusvis forme
gtis universis et singulis Pretensionibus In
quiret et indagabit Inquisitiones si opus
fuerit expediet Juramenta a quo debebit
excipiet poenas super quo Interesit Pro
gabit et Partes pro Exigentia Legis Ju
stitiae documentorum et Trnorum finaliter de
cidet et disjudicabit ac moderabit Quorum
vel Cujus Judicij decisioni Partes parere
et acquiescere sub poena Banitionis illo
in Trno Condescensionis super Parte
Contravenie Publicanae debebunt ac tene
bunt Licita poena Trium Marcarum Polon
per utramque partem Parti per Partem Sibi
ab invicem Compensandae Judicio vero totius
Decreti Pre vigore In Continenti MR
G. P. Josephus Wyszynski de Bonislaw
authus et Juratus palam Rubr. Quia Spe
adeitat Literatt sigillatt pro Judicijs
Pre Senio edit Ea Pfat adeitt ad Bonar
Zagrobka et Zagrobka juxta datt in adeitt posit anno
Pre delebit expectant posuit reliquit et de
positione notificavit de quo Pre Ad Mbri
fecit Relationem.

Dilatio Inquisitionis Inter G. Rudowskie et Durowskie ac alios

In Causa et actione Judiciaria Infrascripta Inter G.G. Joannem et Annam Virginem Innupto Fratrem et Sororem Inter se Germanos Rudowskie acto ab una, et G.G. Antonium et Thomam Lum Rosaliam G. Mathiae Girsenski Helenam G. Antonij Chabowski ac Bogumilam G. Stanislaj Mączewski Conjuges Fratres et Sorores Inter se Germanos Durowskie Ob. G. Agnetes Durowska primo Ob. G. Valentini Bronowski secundi Ob. G. Bartholomaj Jezewski Tertij vero voti Ob. G. Casimiri Bęski Consortis Stentiter decessae Successores naturales et quidem Virginem Innupto actricem de jure Incumbenti Mandatus quoque Citatus cum Mandatorum ipsi authoritatibus et assistentijs Inhaerendo manifestationi coram acto Authori Regni factae secundo post attentam Contumaciae Poenam ad Judicium praesens parte ab altera Citatos Jeq. pro Quatenus ipsi Inventaria varij Generis ac Summas in Notabili Quantitate relicto et a varijs Creditoribus levato Ob. G. Valentini Bronowski actorum Patrij Proprias per Cand. Ob. G. Agnetem de Durowskie ultimo voto Bęska ipsi Amittam Intercepto et per ipsi post factae Ejus decoupatae et Inter ipsi dispartitas sibi actoribus uti successoribus naturalibus restituant aedificia stante Possessione Ejusdem Ob. Amittae ipsi Sortis in ~~Bet~~ Bonis Betkowo sitto per eandem Ob. Gnosam Bęska Amittam ipsi vigore Juris adoptalitij a Praedicto Ob. G. Bronowski Patrio actorum habito Continuato desolato Bonificent, Quare Citant ad videndum et audiendum ipsi ad Sates

factionem

satisfactionem omnium omnium sententia judicij
praesens stringi restitutionem Inventarium per
solutionem summam compensationem desolat
ad ipsum injungi ac id quod juris erit decerni
statuj et sententiam praesentem alias citatione
eadem lutioni in se existere in diem hodiernam
recte cadere et provenire partibus ipsis utrisque
et quidem ac terea per D. Joannem Radowski suo
et aliorum actorum nomine pltr. citata per NN. Sta-
nislaum Myczewski et Thomam Turowski
suis et aliorum citatis nominibus pltr. certam judicio
praesens comparere et secum judicem controvertere
judicium praesens citationem partis actoris decedendo
suspensa decisione causae praesens dedit et con-
cessit dilationem inquisitionis partis utrisque
tam sui deductionem quam reprobationem rem
mobilium Inventarium fati olim D. Valenti-
ni Bronowski patrui actoris comparere steri-
liter de hac sua decessi eorum vi successio-
nis devolutae super contenta protestatione
et dictum partis actoris insequenti judicionem
dictum Ploceri terminis citacionis conservan-
do dictum partibus memoratis utrisque in praeal-
legatis judicijs suis sine gravis adiutatione
comparendi peremptorium in continenti Mtis
Regni Gnatis Providus Josephus Wyszczerski
de Bonislaw authus et juratus pater reco-
gnovit quod ipsa citationem literam sigillatam
pro judicijs praesentibus servire eidem cum praefato
citato et quidem cum DD. Turowskie Fratres ad Bona
Chabowo Łużewo et Wepity cum D. Chabowska ad
Bona Chabowo cum D. Myczewska ad Bona Witkowo

con vero G. Gyrzenska ad Bona Bechy omnes
Feria Quarta post Dominicam misericordiae anno
praesenti tum et Ejus primam ex qua Bona Contu
macia est obtenta tempestive ante obtentionem
illius in duabus integris septimanis detulit ex
pectavit posuit reliquit et depositione notifi
cavit de quo praesenti Relationem

Decretum Condescensionis Inter
GG. Smolenskie et Successores OO. M.
M. Jaroszewski Succamerarij Ptus Ploc

In Trno hodierno ex adcitatione Literali
Terr. Ploc. ad Judicium suum edita Cujus
Tenor sequitur in hunc modum Augustus Ter
tius DEI Gratia Rex Poloniae magnus Dux
Lithvaniae Russiae Prussiae Masoviae Samo
gitiae etc. Cum non Haereditate Dux Saxoniae Prin
ceps et Elector Vobis MM. Catharinae de Zie
linskie Relictae OO. M. Pauli Jaroszewski Suc
camerarij Ptus Ploc. Conti Viduae Paulo Cri
sifero Vissogrodien. Victoriae G. Alexandri
Dziecki Conti Kadłubowskien. Fratri et Soro
ri Inter vos germanis Franciscae M. Leonis
Kostowski Venatoris Novogrodensis Ludovicae
M. Pauli Zerawski Subdapiferi Czerwono
grodensis Consortibus Kosinskien. tum Suc
cessoribus tam OO. M. Adami Kadłubowski
Regiminis Pedestris Gvardiae Sacrae Regiae
Maiestatis et Reipublicae Praefecti quam OO. G.
Annae Kosinska M. Josephi Mostowski Ju
dicis Terr. Zawskien. Consortis Substantiae
totius et Integrae post fata Sterilis OO. M. Jaroszewski
Succamerarij Ploc. derelictae Possessoribus de
Personis Bonisque vestris quibusdam Terminibus man
damus ut in Trnis Communibus Terribus
Feria quinta prius et proximius ab hinc in Bilsko
Citebtanae

Celebrandae Pltd ac peremptorie Compareatis
ad Instantiam Gs Antonij Parentis Casimiri
filij et Josephi Filiastri Smolenskich ob Jo
sephi Smolinski Sterilibus fatis decessi
Successor naturalium qui vos atque MM
Contes cum MM Maritor Suor authoritate et as
sistentijs Inhaerendo documentis Causam Praesenti
Juvare recedendo a foro Crae Hoc et Trnis
ad officium Crae Hoc edito citant revivificatione
revivificando vobis Causam et actionem
Judiciariam morte ob M Adami Kadlu
bowski Praefecti Evandiae Sacrae Regiae Ma
jestatis Interrupto ex re Condescensionis
per Decretum Crae Hoc assignato ob reni
tentiam Gsor Burgrabior et favorem vestri non
effectuatae Idq proto Quatenus vos Summam
Trecentor Florenor Polon per ob Joannem
Smolenski ob Rosaliae Dzierzanowska
Consorti Inscripto per Eandeq G de Dzierza
nowskie Smolinska ob M Jaroszewski Succa
merario Pter transfu
tam in Sorte Br Smolino in se acto Jure
Successivo devoluto et per vos indebite possessa
te se extendere a se acto levetis de levata
quietetis Sortemq Eandem Jure naturae acto
Concernen in possessionem acto dimittatis et
de Eadem in Praesentia Judicij Competentis Con
descendatis jam vero desolationem aedificio
rum in Eadem Sorte existen ac indebitam Exci
sionem arbor per vos et ob M Succamerariu
Hoc peractam aliasq fundi necessitates
ex possessione Injusta Sortis Ejusdem pulutam
Compensetis quare Citamini ad videndum et
audiendum ante omnia Condescensionem

ad Eand. Sortem per ves possessam Judi in Pen
Judicij Competentis assignari Summam Eand.
ab actu proveniente recipi Sortemq. Eand. in Co
statu et flore in quo A. M. Succamerarius re
ceperat in possessionem dimitti desolationem
Sylvar. Compensari ac id quod Juris erit de
cerni et sententiari Pen. Litis Trno adveni
enti parituri et Judicialiter ad Promissa et
alia responsuri Dat. in Bilsko Ta Secunda
post Dominicam Jubilate proxima Anno Dni
1759no In Diem hodiernam recte Eadem
et Deveniente Partibus Ipsis utriq. et quid
Actorea per G. Antonium Smolenski Patre
um Suo et G. Josephi Smolenski Filiastri
Suj ac alior. actu nne Ptis, Citata per G. Va
lentinum Zoltowski Burgrabium Cr. Ploc.
Plenten. Inscriptis Judicium Pen. ad citationem
Partis actu decidendo Controversijs Partium
Eand. Exauditis Quoniam antenor Condescen
sio per Decretum officij Cr. Ploc. in Fundo
Bonor. Smolino ~~Sortemq.~~ assignata non est
Sortita Suum effectum Proinde Suspensa
Decisione Causae Pene necessariam Condescensionem denuo
Judicij Suj aut GG. Camerarior. Terrium Ploc.
Unius duorve absentia non obstante in Fundum
Bonor. Smolino Sortemq. respectu res est
Captato tempore in anno Pene Conducendae
adinvenit Qui Gsi Camerarij aut unus Camera
rius Terri Ploc. mutuo Partium Sumptu Con
descensurus adsit ante omnia Comportatio
nem documentor. Quorvis ac munimentor. per
quem Interest, Stand. demandabit quibus
Comportatis Competentiam Successionis post
Coram Judicio Pre Compare et Sua Collecta A. G.

ad S. Josephum Smolinski devolutae Cogno
scet Sortem per Successores ad Mfici Pauli Joro
szewski Succamerarij Hoc possessam per actu
praetensam si lucide ex documentis Compa
rentem Gsum Smolenski spectaret Exempti
bilem adinveniet et Eandem pro re Cujus Intere
rit deoccupari faciet Solutionem Summae
quae et quanta apparuerit adjudicabit poenas
Contraventionis Decreto anteriori Cognoscet
de praetensionibus Fundi et Ad omnibus Inqui
ret et Investigabit, Inquisitiones ubi necesse
fuerit expediet Decretum anterius in toto
exequetur et Partes finaliter nihil intactum
et Irresoluto relinquendo pro Exigentia totius
negotij decidet disjudicabit ac moderabit
quod vel Cujus Judicij decisioni Partes
parere et acquiescere Sub poena Banitio
nis illo in Trno Condescen. Super Parte
Contravenien. etiam Coram Uno Mfico Judi
ce aut S. Camerario Condescensuro pu
blicanae debebunt ac tenebuntur Lucta poe
na Trium MM Polon. per utramque Par
tem Parti per Partem Sibi abinvicem Compen
sanae Judicio vero totiae in Instanti Sol
venae Incontinenti MRS P. Josephus Ewy
lezynski de Bonisław authus authus et
Juratus palam Rcit Lia Ipsi adeo Literae
Supplicat pro Trnis praesentis Serie edito Cum praefat
ad Citat ad B. Smolino magna Sortemque dicto
Skorupkowizna ibidem Litt. Possessionis Cum Subjecto
juxta datum adcitatione posito annoque de tu
lit expectavit posuit, reliquit et depositione no
tificavit de quo praesentem Ad Mtis fecit Relationem.

Decretum Simile Inter Eosd.

In Trnb hodierno ex Citationibus binis Terre
~~Capit~~ stribus Ptoe Literalibus ad Judi
cium Pens editis prima quia ex Parte
GG Antonij Smolenski et Salomeae Potu
binska Conjugum Conc Successores ob M
Pauli Jaroszewski Succamerarij Ptus
Ptoe in Tenore verbor Tali Augustus Ter
tius DEI Gratia Rex Poloniae magnus dux
Lithvaniae etc necnon haeredis Dux Saxo
niae Princeps et Elector Vobis MM Paulo
Ensifero Vissogrodiae Victoriae S Alexan
dri Osiecki Consorti Kadłubowskien fra
tri et Sorori Inter vos germanis Leoni Kosto
uski Venatori Novogrodeae et Franciscae Ko
sienska alias invicem Conjugibus atq Paulo
Zerawski ac Ludovicae itidem Kosinskiej si
militer Conjugibus ob M Pauli Jarosze
uski Succamerarij Ptoe Sterilitere de
hac luce decessi ~~natu~~ Successoribus et
Substantiis totius et Integrae possessori
bus Dominis tum LL Michaeli et Catha
rinae Conjugibus tum alterius Michaeli nec
non Paulo Ciaska de Bonis Smolino atq
Josepho de Bonis Kleniewo Subditis de Per
sonis Bonisq vestris qlibet omnibus mandamus
ut in Trnis Communibus Terribus Ptoe prius
et proximus ab hinc in Bilsko Celebrandis Ptis
ac peremptorie Compareatis ad Instantiam
GG Antonij Smolenski et Salomeae Potubinska
Conjugum actoq qui vos et quidem Maritata autrx
cum suis Mariti vos vero MM Citt cum vestrorum
Maritorum ~~authoritate et assis~~ Subditos quos cum
dominorum authoritate et assistentijs Secundo

post

ob errorem Cassatus

post obtentam Contumaciae poenam Inhaerendo Pro
testationibus Manifestationi ac visioni Coram
actis authoris Rni facta Citant idque pro eo Quia
vos in Contrarium Legum Rni Praecedendo quod
neminem Injuriare Cuique damnum Inferre Ju
bent imo Serio vetant et prohibent ausi estis
et ob M. Jaroszewski Succamerarius Ploc ausus
est Sortes bonas Bonorum Smolino ex avis pro
avis actae haereditatis in possessionem nullo in
fundamento Juris stante in alienis et re
motioni Provinciae actae obsequio per aliquot
decem annos tenendo aedificia omnia dero
tare metas Subditis disarare mandare et agri
tui applicare Saepes et varias fructiferas
arbores excindere permittere Contributionem
Capitalem ex tertia Parte Sortis ob G. Kosko
wski stante ipsius ob M. Succamerarii Po
sessione Regimini Pedestri Guardiae non
exolvere decimam Ecclesiae Zagrobae ex Sor
te Eae provenientem per aliquot annos non tribuere
usum fructum et proventum participare Ejus
vero M.M. Kadłubowski Kostowscy et Zo
rawscy post fata Saepedicti ob M. Succamera
rii Ploc Bonorum omnium occupatores Sa
lem Districtualem ~~pecuniae~~ Sortem actae affi
ciae procuratis assignationibus a G.G. Succol
lectoribus ex Suppa Salinaria Ploc per
Subditos suos seu famulos Intercipere Supra
scripti autem Subditi tam de Bonis Smoli
no quam Kleniewo damna plurima in fru
mentis et pratis quot annis inferre actae Cir
ca damna opponere verbis Summativis et in
usitatis bonam famam et Intaminatum ho
norem

honorem denigrare afficere inventaria nullis
de damnis aliquoties ad forestam abaazere ad actum
fame macerare invitam Ceram varijs Personis
Machinari pupillos actu opprimere concutere
equam actu propriam mutilare causare per
eandem mutilationem carentia labore privare
ovem per concitationem canum ex occasione
L. Martini deperdere causare pessulam
actu hereditatis ausu suo coarare et conseminare
ac frumentum ex eadem pessula proprio actu
grano conseminato per L. Michkelem Mlodum
colligere prata confalcastrare et commodo
suo applicare se actu laedere diffamare ar
bores betulicas centum viginti ac alias arbores
fructiferos in sorbe Bonorum Smolino actu he
reditatis exercitu excindere porcum et suem fructiferam
nullis de damnis interficere sapimenta
colligere et comburere famulare a servitijs
avocare agros adimere metas diarare pro
quibus permissis ac alijs violentijs damnis in
jurijs Lucidius in Domino Domini exponendo et
omni inquisitionum genere probandi et in inter
rogatorijs perrigendi compensationeque pro
tuum ex sorbe per ob. M. Succamerarium per
aliquot annos tenta perceptorum solutione con
tributionis capitalis ac decimae ecclesiae za
grobae provenientis per ob. M. ficum Succamerarium
retenta per seque actu exoluto decernendisque
superfluae laboriosis licentiosis pro deme
rito facti poenis bonificatione damnorum
causatorum assignandaque in praesenti officij com
petentis pro investigatione agrorum adempto

dandaque

dandaq de perceptis ex Sorte actu hæredit
in possessione sæpementionati A. M. Succame
rarij stante pturne in alieni oris actu servitio
per aliquot annos existente proventibus ratio
ne dijudicationeq variar pretensionum
ad fundum Bonor Smolino assignari ac
id quod Juris et Justitiæ erit decerni et sen
tentiari pro Litis Trno parituri et Judi
cialiter responsuri Dato in Bilsko Feria
Secunda post Dcam Misericordiæ pxa
Anno Domini 1759no altera quoque ex
Parte ejusd G. Antonij Patrui et G. Josephi
Filiastri Smolenskich Con G. Adamum
Jaroszewski Tenoris Talis Augustus
Tertius DCI Gratia Rex Poloniæ magnus
Dux Lithvaniæ etc. necnon hæreditt Dux
Saxoniæ Princeps et Elector Tibi G. Ada
mo Jaroszewski de Persona Bonisq tuis
gstr omnibus mandamus ut in Trnis Com
munibus Terrestribus Feria quinta prius
et pximius ab hinc in Bilsko Celebrandæ
Pstr ac perceptione Comparcas ad Instanti
am GG. Antonij Patrui et Josephi Filiastri
Smolenskich actu quite Inhærendo Manifes
stationi Suæ Coram actis authis Rnis facta
citant Seu potius ad Inscriptionem ex parte
Suor actu Con Succre A. M. Jaroszewski Suc
camerarij Hac in Registris Judicij nostri
procurato adcitabit pro eo Qua tenus tu
Jura tua Si quæ Justa et Ilma ad pessulam
certam

certam per te nescit quo jure possessor Suos
ad hæreditatem habere pretendis nostro Coram Ju
dicio reproduceas aut in defectu reproductionis
de Eadem pessula nulliter possessa in presentia
Judicij Competenti Condescendas Summam
si quæ apparuerit leves de levatis quibus Cal
culum de perceptis indelite proventibus facias
Qua propter Citari ad videndum et audiendum te
ad satisfactionem promissorum omnium Sen
tentia Judicij nostri stringi et Compelli Cæ
teraque pro Juris Causæ Exigentia Cum te Statuj
decerni et sententiari presentes sis Termino adve
nienti pariturus et Judicialiter ad promissa
et alia responsurus Datum in Bilsko Feria
Secunda ~~ante Fa~~ ~~Omnium Sanctorum~~

Decretum Remissionis

Decretum Condescensionis Inter GG Smolenskie et Succes sores ad M Jaroszewski Succamera rij Ploc

In Termino hodierno tam ex Rejectione ante
riori Inter Partes Infrascriptas Feria quinta ante
Festum S Catharinæ Virginis et Martyris in anno
proxime elapso 1758 per Judicium presens ad Inci
dentiam actoratus GG Smolenskich Conjugum
cum Suceribus ad M Jaroszewski Succamera
rij Ploc habitis seu potius Inscriptionis in
in Regestris Judicialibus presentem procura tæ
cum Termino in Ibidem Contenti Stricta Conservatione
facta

facta et hoc in causa et actione Iudiciaria
inter S.S. Antonium Patruum et Josephum Fili-
astrum Smolenskie act. abuna et Adamum
Jaroszewski Inhaerendo Manifestationi Coram
actis authis Rm facta ad Judicium praesens parte
ab altera citata idq pro Lo Quatenus Ipse Jura sua
si quae ad pessulam certam per Ipsos nescit quo
modo possessam suam actam haereditatis justa et stma
habere praetendit praesens Coram Judicio reproducat
aut in defectu reproductionis de Eadem pessula una
cum reddendo Calculo Condescendat Sum-
mas si quae Justae ex documentis ejus appa-
ruerint levet de Levatis quietet Qua propter
Citat. ad videndum et audiendum Ipsos ad Satisfactio-
nem praemissorum omnium Sententia Judicij praesen-
tis stringi Caeteraq pro Causae et Juris Exigentia
Cum Ipsis Statuj decerni et Sententiari praesens
alias Rejectione Eadem Latiori in se Existen-
quam etiam Laesiva Citatione Literali
Terrestri Plac. ad Judicium praesens edita in Tenore
verborum Tali Augustus Tertius Dei Gratia Rex
Poloniae magnus Dux Lithvaniae etc nec non
Haeredita Dux Saxoniae Princeps et Elector.
Vobis MM Paulo Ensifero Vissogrodiae Victoriae
S. Alexandri Osiecki Cantii Radtubowskiem fratri
et Sorori inter vos germanis Leoni Kostowski Vene-
tori Novogrodensis Franciscae Kosinska invicem
Conjugibus atq Paulo Zorawski et Ludovicae itidem
Kosinska Similiter Conjugibus ad M Pauli Ja-
roszewski Succamerarij Plac. Sterilitter decessi
Successoribus et Substantiae ejus totius et
Integrae Possessoribus Dnis tum LL Michaeli
et de perceptis proventibus

et Cathannae

Catharinae Conjugibus tum altera Michaelinae
non Pallo Ciarka de Bonis Smolino atq Jo
sepho de Bonis Kleniewo Subditis de Personis
Bonisq vestris gtidemnibus mandamus ut in
Trnt Communibus Terribus Hoc prius et
proximius ab hinc in Bilsko Celebrand Pltr
ac peremptorie Compareatis ad Instantiam
SS Antonij Smolinski et Salomeae Polubien
ska Conjugum actt qui vos et quid Maritata
actrix Cum Suj vero MM Mandt Citt Cum
vestrorum Mantorum Subditos quoq Cum Deminor
authorit et assijs Secundo post obtentt Contu
maciae poenam Inhaerendo protestationibus Ma
nifestationibus ac Visioni authi facti Citant
idq pro Eo Quia vos in Contrarium Legum Rni
procedendo quaeremini Injuriare Cujq damnum
Inferre Jubent Imo Serio vetant et prohibent ausi estis
et quid M Jaroszewski Succamerarius Hoc
ausus fuit Sortes Cinas Bonorum Smolino exacti
pro Aris actt haeredit in possessione Sua tenen
do nullo in fundamento Juris Stante in ali
enis oris et remotioris provinciae actt obsequio
per aliquot decem annos tenendo, aedificia omnia
desolare metas Subditis dejurare mandare et
agris Suis applicare Saepes et varias fructiferas ar
bores excindere permittere Contributionem Capi
talem ex Tertia Parte Sortis ad S Korkowski stante
ejusd ad M Succamerarij Possessione Regimini
Pedestri Guardiae non exolvere decimam Ecclesiae
Zaprobe ex Sorte Cuius provenien per aliquot annos non tri
buere Usus fructus et proventus participare
MMC

MM Kadłubowski Kocłowscy et Zorawscy post fa
ta Sæpedicti dni M Succamerarij Hoc Bonor
omnium occupatores Salem districtualem Sortem
actu officij procuratis ac GG Succollectoribus assi
gnationibus ex Suppa Salinaria Hoc per sub
ditos Suos seu famulos Intercipere vesaptem Supra scri au
ten Subditi tam de Bonis Smolino quam Ule
niewo p damna plurima in frumentis et pratis
quot annis inferre actu Circa damna oppone
verbis Sucommaticis et incuritatis Bonam famam
et infaminatum Honorem denigrare afficere
Inventaria nullis de damnis ad forestam abage
re abactu fame macerare in vitam Coram va
rijs Personis Machinari pupillos actu oppri
mere Concutere equam actu propriam mutilare
Causare per Canes mutilationem Carentia la
bor privare, ovem per Concitationem Canum
ex occasione L. Martini deperdere Causa ex
tore pessulam actu propriam ausu Suo Coara
re et Conseminare ac frumentum ex Eadem pessu
la proprio actu grano Conseminato per L. Micha
elem Młody Colligere prata Confalcostra
re et Commodo Suo applicare Se actu Læde
re diffamare arbores betulicas Centum
viginti ac alias arbores duas fructiferas
in Terre Bonor Smolino actu hæreditate ex
cretu excindere porcum et Suem fructife
ram nullis de damnis Interficere Sæpi
menta Colligere et Comburere famulos
à Servitijs avocare, agros adimere, metas
disarare pro quibus permissis ac alijs violen
tijs. dam

damnis Injuriis Lucidus in Tmo Tmi expo
nend et in Interrogatorijs porrigend Compen
sationeq proventuum ex Sorte per ob M Succame
rarium Ploe per aliquot annos participatae
Solutione Contributionis Capitalis ac decimae
Ceteriae Zagrobon proveniens per ob M Succa
merarium retentae per seq actae exsolutae de
cernendaq Super LL Licentiosis pro deme
rito facti poenis bonificationeq damnorum
assignandaq in praesen Judicij Competentis
pro investigatione agrorum ademptorum dandoq
de perceptis ex nulliter ~~possessis~~ ~~agrorum~~ ~~proventibus~~
~~[illegible]~~ per ob M Succamerarium (stante actae
in remotiori Provincia obsequio) possessa
sorte actae haereditatis proventibus Calculo dis
judicationeq variarum praetensionum ad fundum
Bonorum Smolino Condescensione ~~[illegible]~~ nec non
Statutione Subditorum Inculpatorum pro sumendis delisae poenis
~~[illegible]~~ ~~[illegible]~~ ~~[illegible]~~ ~~[illegible]~~
praesentis Citamini
Litis Tmo parituri et Judicialiter respon
suri Dato in Bilsko Fa Secunda post
Dominicam Misericordiae Proxima
A.D. 1759 In diem hodiernam recte
Cadem et devenit Partibus Ipsi utriq
et quae Actore G Smolinski Suo et G
Salomea Potubienska Contis Sua nne
Ptr Citata Simul et Judicante per G Thomam
Unienyski Burgrabium Cz Ploe Citato
Simul et Judicante per Rejectionem ad acto
ratum G Smolenski G Adamo Jaroszewski
ipsius

Ntd Coram Judicio Pres Comparere Quo
niam in Judicijs Pres Inter Casae Partes
in alijs Cathegorijs in fundum Bonor Smo
lino Decretum Injunctae Condescensionis
Intercessisse videt Proinde et Canae Cau
sam pro ademptione agror ac alijs Pten
sionibus finaliq decisione Suo in Judicio
prosecutam ad Canae Trnum Condescensio
nis in anno Pres agitanae pro Exigentia
Legis Justitiae documentor ac Trnis Casae
Partibus in ibidem Comparendi peremptorius
Decreti Pres Vigore In Continenti
MRS P Josephus Wyterzynski de Bonis
Staw authus et Juratus palam Rvt
Quia Ipse Citat Literat Sigillat pro
Trnis Pres Servien edit Ces Pfat Citat
ad Bona Smolino Juxta Datam in Citatio
ne pendi anno Pres detulit exportavit
posuit reliquit et depositione notificavit
de quo Pres Ad Mlis fecit Relationem
remittit Judicanae et Conservat Trnus
tum et ejus primam ex qua poena Contuma
ciae esse obtenta tempestive ante obtentio
nem illius in duabus Septimanis

Dilatio Majoris Inter EE Kowalewskie

In Trno Hodierno ex Dilatione ante
riori Munimentorum Parti Infrascrae
Citatae in anterioribus Judicijs recepta

et per Judicium praesens ad sequen. Judici
ord. Terrium Stoel. Trnos lat. pose modernos
cum Trni in Ibid. Constenti Stma Conserva
tione facta data et Concessa et hoc in
Causa et actione Judiciaria Infraseram Inter
Gsos Michaelem Parentem od Jacobi filium
et Joannem Albertum ac Laurentium filios
Kowalewskie actt abuna et G. Antonium
Kowalewski od Michaelis filium Inhaeren
do documentis Causam praesentem elucidan. secun
do post obtentam Contumaciae poenam ad Judi
cium praesens parte ab altera Citat. id quod ex
Eo Lia Liet si od G. Michael Kowalewski
Parens Ips. Sortem in Bonis Kowalewo
Szule et Boguszyce sitis a G. Antonio
Kowalewski Suor. actt fratre et Patruo ger
mano acquisiverit et Summam quae et quan
ta ex documentis Ipsius ad rationem ejusd.
Sortis ab od Parente Ips. Juris dator Ips.
levaverit attamen in praejudicium od Parens
Ips. praecedendo Resignationem a praedicto G. An
tonio Kowalewski Super Sortem in praedicto
Bonis Kowalewo jacen. alienando a Jure na
turae inique procuravit, igitur Citat. ad videndum
et audiendum hanc donationem illegaliter
in personam od Parentis Ips. Super Bonis
altius dictis Kowalewo Szule et Boguszyce
per G. Kowalewski fratrem et Patruum actt.
subsecutam per Sententiam Judicij praesentem Cassa
ri qua Cassata eandem Sortem uti ex Juris na
turae

naturae propinquioribus actu adjudicari so
lutionem ex Causae Sorte pro Contributionibus tam
Exercitui Moschovitico quam Guardiae Sacrae
Maiestatis nec non Ecclesiae Gosdoricae per actu
attestatam quietationibus in Trno Trmi re
monstrandae Injungi Alteraque pro Causae
et Trni hujus Exigentia Cum Ipsis statuj et Sen
tentiari praesentem alias Dilatione Eadem praemis
sa fusius in se Complectam in Diem hodi
ernam recte Cadem et devenientem Partibus Ipsis
utrisque et quidem Actore Hr Michaele Kowa
lewski Parente suo et filiorum suorum nnne
Pstr Citto G Antonio Kowalewski per
G Adamum Zawidzki Coram Judicio
praesentem Comparentem Tandem ad repositionem
Comparentis Partis Citti Hr dedit et Concessit
Dilatationem Majoris G Antonio Ko
walewski Citto ex quo Causas majoris
Importantiae in Judicijs Cum Bobro
inicem pro nunc attentat quam probabit
in Sequentem Judiciorum Terminum Ploc Trnis
prius et proximius ab hinc in Bilsko Ce
lebrandae Literatorijs documentis Con
servando Terminum Partibus memoratis
utrisque in praeallegatis Judicijs Suis Sine qua
ut adcitatione Comparendi peremptorium
Decreti praesentem Vigore Hr Judicium praesens

Banitiss Cieszewski pro Conventum Plocen O.S.
Dominici

In Trno hodierno ex Dilatione Anteriori Monimento

rum

rum in Anterioribus Judicijs Parti Infrascripto
Citato Scilicet MM Cieszewskim recepta et p
Jud. Prens ad Sequen Judiciorum Trium Plocen
Trnos ut pote Modernos cum Trnis in Ibid Con
tenti Ltima Conservatione facta Data et
Concessa et hoc ex Citatione Literali Trni
Plocen Cujus Tenor Sequitur talis Augustus
Tertius Dei Gratia Rex Poloniae Magnus Dux
Lithuaniae Russiae Prussiae Masoviae Samo
gitiae ac necnon haeredito Dux Saxoniae prin
ceps et Elector Vobis MM Romualdo Adjutan
ti Majoris Clavae Exercituum Rni Victori Praefecto
Gvardiae S. R. Mttis Fratribus inter Emanis
Cieszewskim Anteactis tum Gnoso Joanni Mako
maski Moderno B. Chudzynko in Pltu Plocen
Districtu Bielscen Consisten haeredibus Seu quo
vis Modo Jurisq Titulo Possessoribus de his ac
alijs Bonis Vestris Gnaliter Omnibus Manda
mus ut in Trnis Commonibus Trribus F. 5 pri
us et proximius a Data et positione Prez Citatio
nis in Bielsko Celebrandis Personaliter Ltime
ac peremptorie Compareatis ad Instantiam
Instigatoris Judicij nostri Ejusq Delatorum Reli
giosissimi in Christo Patris Martini Rucienski
Sacrae Theologiae Doctoris Conventus Plocen
O S. Dominici Prioris Totiusq Ejusd Conventus
Actorum qui vos inhaerendo Inscriptioni Debito
rea Super Summam Trium Millium Zyn
p oto Religiosum in Christo Patrem in seculo
Michaelem in Religione Celestinum Cieszewski
Ordinis S. Dominici Conventus Plocen Praedicatorum

nativum

nativum Vestri vero Fratrem MM Cieszewscy Gmanum
nondum professum Ejd Conventuj preparatione Cele
sid Seu quibus vis Conventus Necessitatibus Sup B: Omni
bus Chudzynek in Pltu Plocen et Districtu Bielscen et
Gawarzec in Terra Vissogrodien Consisten Inscriptis Actis
Authis recognitis tum insistendo foro Castren Plocen
in Cad inscriptione apposito recedendoq ab Eod foro
Cren Plocen ob non Celebrationem in Suis Cadentijs
Judiciorum Cren Plocen ad Jud nostrum Trre Bielscen
Pltus Plocen exvi Ejusd Territori et B: in Districtu
Bielscen Consisten Secundum obtentam Contumaciae
Penam Citaht ad videnda et audienda vos Seu quemma
gis Onus Istius Causae afficit ad Solutionem Instan
taneam Praefatae Summae Trium Millium Flor Senten
tia Judicij nostri Stringi et Compelli Condemnatio
nem ex Parte vestri MM Cieszewsci Sup se actoribus
in Judicijs Trribus Zatrocimen iniuste et indebite ex
tra forum Incompetens Imo Clandestine nulla adeo actori
bus Citatatione obten tolli Cassari et annihilari Acto
res ad Pristinum honoris Gradum restituj et reinte
grarj Penas ratione Evocationis ad forum incompetens
Super Vobis MM: Cieszewsci Irrogari refusionem Da
mnorum respectu litis expensarum Causatorum Damnari
Caeteraq pro Causae Praesen Exigentia quod Juris et Justi
tiae erit Contra vos decerni Statuj et Sententiari Litis
Trno Parituri ac Judlter responsuri Dato in Bielsko
Feria Tertia post D: Misericordiae proxima anno Do
mini Millesimo Septingentesimo Quinquagesimo Octa
vo tam quoq ex Relatione authentica Cren Vissogro
dien ~~Feria~~ Cujus Tenor Sequitur Ejusmodi Actum
in Castro Vissogrodien Feria Secunda post Dnicam Jubi
late Proxima Anno Domini 1758 Coram Officio Actisq
Praesen Cren Capitli Vissogrodien Plter Comparens Mlis Rni

Gnalis

Gnalis Providus Paulus Przybysz de Villa Mlece Authus
et Juratus Palam Publice Knovit Quia ipse Catationis
Infrascriptae Copiam Limitem Sigillatae Unius Ejusdem
Essentiae ex Parte Gnosi Makomasky actae Contra MM
Cieszewskie Citatae pro Trnis Communibus Trribus Plocen
Spectan Editae in tenore Tali Augustus Tertius Dei Gra
tia Rex Poloniae Magnus Dux Lithwaniae Russiae Prussiae
Masoviae Samogitiae &c nec non haereditae Dux Saxoniae
Princeps et Elector Vobis MM Romualdo Exercitus
Rni Gnalis Tum Victorino Gvardiae Sacrae R Mtis Prae
fecto Cieszewskim Fratribus Inter vos Gmanis B Chu
dzynko Cum Attinentijs antactis haeredibus et ex Ejus
Bonis Infrascripti Gnosi Actoris Evictoribus de Personis
Bonisq Vestris Gnaliter Omnibus Mandamus ut in
Trnis Communibus Trribus Plocen F Quinta proximi
us abhinc in Bielsko Celebrand Plter ac Peremptorie
Compareatis ad Instantiam Gnosi Joannis Makomasky Supra
scriptae B Chudzynko Cum Attinentijs Moderni haere
des actae qui vos Existen a Venerabili Conventu Plocen
O.S. Dominici pro Solutione Summae Trium Millium
Tyn Polon pro ob Religiosum in Christo Patrem in Secu
lo Michaelem in Religione Celestinum Cieszewski
Fratrem Vestri Gmanum pro tunc Ejusd Conventus
Plocen O.S. Dominici Novicium praedicto Conventui
Suo in Bonis memoratae Chudzynek et Gawarzec in
scriptae Junctim Simulq Vobiscum ad praefatum Jud
Trre Plocen Citationis Trno Conventus ad statim vos
Citat Seu potius ad Unum Eundemq Trnum Sibi actae
per Suprascriptae Conventum Plocen O.S. Dominici In
stitutum adcitat idq pro eo Quatenus vos a praetensa
praefatae Summae Trium Millium Tyn Polon Solutione
Si actae qua Evictores vi et Virtute Contractus intuitu

memoratae

memoratt B Chudzynko Jn Vos ab una et se actt Parte
ab altera Conscripti Evincatis et liberum fieri Cure
tis Qua propter ad Pmissa p Sententiam Judicij
Nostri Stringi Pzen Citamini et ad Citamini Sitis Itaq
Trno advenien Parituri et Qdlter responsuri Datt in
Bielsko Sabbatho post Dnicam Misericordiae pxa anno
Domini 1758 ad Bona Tawarzec Die hodierna Exportavit de
tulit Posuit ac depositione ut Juris est notificavit
de quo Pzens Ejusd Mtis Relatio ex Actis Crem Capitt
Vissogrodien rescriptt Karwowskij Manu Propria
Lectum cum actt Locus Sigilli Castri Illius alias Dila
tione Cad fusius Pmissa in se Edisserente Deniq ex ad
Citatione Literali Trri Plocen ex Parte Ejusd Conven
tus Plocen O S Dominici Actt Ejusd MM Cieszewskim
et G Makomaskij Citatt ad Jdd Pzens Meliorando An
teriorr Trnorr Defectus additt Tenoris Sequentis Augu
stus Tertius DEJ Gratia Rex Poloniae Magnus Dux
Lithvaniae ac Necnon Haereditt Dux Saxoniae Prin
ceps et Elector Vobis Instigatori Judicij nostri
tum MM Romualdo adjutanti Majoris Clave Vi
ctori Praefecto Evardiae Sacrae Regiae Mtis Fratribus
Jnq vos Emanis Cieszewskim Parti adhaerent anteactis tum
Joanni Makomaskij Moderno B Chudzynko in Pltu Plocen
et Districtu Bielscen Consistent haeredibus seu quovis modo
Jurisq titulo Possessoribus de his ac alijs Bonis Vestris Ena
liter Omnibus Mandamus ut in Trnis Trribus Communibus
Plocen F. 5. prius et proximius a Data et positione Pzen Cita
tionis in Bielsko Celebrandis Pltr Ultimo ac peremptorie
Compareatis ad Instantiam alterius Instigatoris Judicij no
stri Ejusq Delatorr Religiosissimi in Christo Patris Marti
ni Kucienskij Sacrae Theologiae Doctoris Conventus Plocen O S
Dominici Praedicatorr Prioris totiusq Ejusd Conventus Nego
tij Principalis et Cassandae actt qui vos Supplendo quosvis an

teriorr

teriorum Trnorum defectus ad paratam circa concessam vobis in ante
actis Judicijs Dilationem Monimentorum Conservatorum Trnum
Peremptorium Paratam Eandem Dilationem Monimentorum ac Para
tam Dilationem Majoris Jam per Vos Satisfactam Citant Seu
adcitant Juxta et ad Inscriptionem Authenticam pro Ob Religio
sum in Christo Patrem in Saeculo Michaelem in Religione
Celestinum Cieszewski Fratrem Vestri Germanum qua Mediam
Id Ob Religiosus in Saeculo Michael in Religione Celestinus
Cieszewski Frater Vester Germanus in Conventu Suorum actorum nec
dum professus Vacantibus pro tunc actis Crem Plocen ob fata
Ob Mfici Pauli Casimiri Jaroszewski Plocen Capitanei
adeundo Acta Plus Plocen Bonisq Suis Principaliori
bus in Eod Plu Sitis Dictis Chudzynek propinquiorem
pe Crem Gostinen Taliq Casu Fatorum M Capitanei Plocen
ad recognoscendam Transactionem pro velle legis Sibi pro tunc
Competentiae de Ejusd Bonis Chudzynek ac alijs Suis se Erga
vos aequale lance Concernen in rem Conventus Suorum actorum in
quo pt faciend professionem totum Vitae Suae Cursum
perficere Intendebat put et perfecit Summam Trium
Millium Tyn Inscripsit et assecuravit ac pro Majori Valo
re Forum Castri Plocen Cujus Juridictioni Bona Eadem
Chudzynek Principaliora Subsunt praecustodivit et assigna
vit vos vero MM Cieszewsci a Professione ~~professione~~ Ejusd Ob Fratris
Vestri Substantiae portionis Ejus Successores ac Simul Cum
Portionibus vestris B Eorundem Chudzynka Divenditores
Summam Eandem Trium Millium Tyn pt fata Ejus Con
ventui Suorum actorum Exolvere recusastis nec tu Gnosa Mako
maski uti Br oneri Promisso obnoxiorum Juris haereditatis quae
sitor Exolvere Curas imo vos MM Cieszewsci Inscriptioni
Ejusd nulliter Inficiando actoratum quendam ad Judicium Zakro
cimen ubi nec exre fori in Inscriptione ut Promissum est
expressi nec exre B Principaliorum Chudzinka in Plu Plocen

Consisten

Conuiter, ubi utraq; Judicia tam Cron quam Tria Plocen non
Vacant neq; ex aliâ quavis justa causâ aito ad respondend tenen
tur nullâter et indebite intentantur quare citamini Leuad
citamini ad Videnda et audienda te S. Makomatky ante omnia ad
Comportationem Contractus resignatorij Wsore cujus Hered-
tatem B. Victor Chudynka a MM Cisterciens. aquisivi
sti necnon vos seu quem onus solutionis afficiet ad solutio
nem Summæ Trium Millium Flor. p. sententiam
Judicij nostri Stringi solutionem cum petitione atactis Di
ctis bonis Religiosi Fratris Victoris Computanda et Conventy
Suor. aito p. venientis decerni Condemnationemper. Gretanda Victor
MM Cisterciens. nullâter extra forum suo Vocatorie sunt ob
tenta totumq; Processum capiendi Bonas evocationis actione
indebite agitationis sortiri Bonas super vobis progan
Operas S. Caroli Regis Juris et Justicia Citandi Contra
vos Statuj sententiam et promulgari sitis Termino parendi et
Juditer responsuri Datt in Bielsko 7a pt Dnicam Jubila
te proxa Anno Domini 1759 in diem hodiernam recte
Caden et Devenien Partibus Ips utriq; et quid Actorca p
Religiosum in Christo Patrem Augustinum Kuczinsky Sacrd
Theologiæ Lectorem et Causar procuratorem suo et totius
Conventus B. Dominici hinc Liter citata et interesse
Mtis Romualdi Cisrecusky adjutantis Majoris Clave
Cracoviensium Rei per S. Thomam Uniejowsky Burgrabium
Plocen Inscripto Plenipotentem pro interesse S. Joannis
Makomatsky Citati et pro Victione Contra MM Cister
vestros aito p. Cunq; S. Makomatsky Liter Coram Judicio
Terr Comparen quoniam S. Joannes Makomatsky B.
Chudynko Brzechowo Rogatkowo et aliorum eo pertinen Gen
tarcus hæres Prout in Termino Liter assessibit per inde Justi
cien Comparitio de adinventa Jud Quem Partibus negu
tio Principali experiri Mandavit Mandatq; Prout Jam
vero M. Victorinum Cisrecusky Regiminis Tui Custodi de va
cat Regiæ Mtis et Reipublicæ Prefectum ad actorale
seu Condemnationem Citatello in Judicio Varsoviensi Loper. ne
aito

Prout

Imoni Makomaſky uti Coniterem Luum in fine Decreti Cen
demnand Jud Declarat quod Decretum J Joannes Ma
tomaſky p[ro]ſcripto non Lucepit Imo ab Col est cum Col M[ro]
Stanislaum in Borowice Rowieuſky Judicem Albertum m
Boneslaw Ubysz Lub Judicem Josephum a Kozlow Kozlow
Notarium Trves Plocen Caus Ord Judicij ad Judicium
rij est ad Judicia Trybunalicia Rei Petricovien Movit Cls
Motioni locum deseri postulavit M[ro] vero Judicij
Trves Plocen sentientes se nihil quidquam temere egisse Imo
Omnem Gradum Stricto observasse Cans motionem non
admiserunt de qua non admissa Cls J Makomaſky se
status est Jud cum Parte reprotestatum in Casu
Quoniam Bona Chudynko cum attinentijs in Pltu Vasen Conu
stunt respondog Caus Col in Pltu p M[ro] Cieszewſki
Inscripto esse Petebatur Judex de foro Competentia ad Invento
Partibus ulterius procedere Mandavit Mandato Ord quod
Decretum M. Romualdus Cieszewſki sentiens se Gravatum
J Judicio non Lucepit Imo ab Col est cum Col M[ro] Jud
Cer Trves Plocen ad hoc ibi de Jure Venend motioni Cls
Motioni locum deseri postulavit Officii vero Judicis se
sentientes se nihil quidquam temere egisse Imo Omnem Gra
dum Observasse Cans motionem non admittendo
de qua non admissa M Cieszewſki protestatus est Jud vero
cum Parte reprotestatum in Cuidendo Quoniam tam
J Joannes Makomaſky P Chudynski Modernus Haeres
quam M Romualdus Cieszewſki Gradi ad petam Majori
Clave Exercituum Rei ab Inscripta Comparitione temere
recedendo et se condemnare permittendo prout de Facto
pars Actorea Coram Judicio Comparens et Primum Cans
hodiernum p totum Judicium modernum tractum et
recessum partis Actae Itime attentans memoratis Citatis
tam a Comparitione recedendo quam M Victorem Cieszew
ſki Selectum Gardiae Sacrae Regiae Mtis Dispares ad jus
Juridicum p M[ro]m R Gradum Provisum Josephum Wyle
zenſky de Boneslaw Authum et Jacobum Wielen et alterum Jura
tum Virum Quatuor uti ante Gradum post Officium

arestum

arestum tempestive p Cand Mlem Wylezenskij Judlem Inter
posito p Jud Psens Suscepto et Annotato Clamato et vocato
non tamen Comparentes in lucro tam Solutionis Summae
Trium Millium Zyn quam Cassationis Condemnationem
Extra forum in Competens Sup Conventu Plocen O S Domini
ci Ex Parte MM Cieszewskich Illegaliter obten alias in
toto seu p toto lucro negotij Suj Principalis admittente
Judicio Psen Judlter ac Officiose Condemnavit ulterioraq
Sibi per Jud hocce Ea in Causa fieri et Exequi postu
lavit et Jud Psens Juri Communi postulationiq
Partis Actoreae uti licite annuendo in Vim Ejusd lucri
ltime hac in Causa obtenti poenam Banitionis Dam Super
Ejsd M Romualdo Cieszewskij et Gnoso Makomaskij a Com
paritione Temerarie receden quam M Victore itid Cieszewskij
praefecto Gvardiae Sacrae Regiae Mtis Disparen Cato
Decrevit Psenq Decernit et ad publicandam memorato
Banitionis Poenam Suprascripto Mlem Wylezenskij
Judlem addidit et deputavit qui Mlis satisfaciendo
deputationis Suae a Judicio Psen habitae Cand Bani
tionis Poenam ac Ipsosmet MM Cieszewskie et Mako
maskij Citatt esse Banitos Juri Communi Contrarios et
rebelles hic in atrio Stubae Judlis ac in alijs locis Publi
cationi Solitis Psen Plurima Nobilitate ad Judicia
moderna forumq publicum Congregata alta Sua Psoni
ca et Sonorosa voce pclamavit publicavit et ad noticiam
Omnium ptunc Psen in Dubiam deduxit de quo Psen
Jd Mlis eloco Publicationi Solito ad Jud rediens fecit
Relationem postquam Publicatam ut Pmissum est
Banitionis Poenam Jud Psens p facienda Juxta Pscripto
Juris Communis Executione Causam hanc cum toto Ejus
effectu ac Partibus ipsis ad M Loci Capitaneum sub
Cujus Juridictione Pfati Citati cum Bonis Suis resi
dent et Consistunt remisit remittitq Psen in Continen
ti Suprapositio Mlis Wylezenskij Jdlis Palam Rnovit
Quia ipse Citationem literalem Sigillatt p Trnis Psen

servien

Servien. Edito Contra Praefatos Citatos ad Bona Chudzynko 74
pt Dnicam Jubilate anno praesenti detulit exportavit
posuit reliquit de positione notificavit de quo praesens
Jd Mtis fecit Relationem et hic Subinde Jd Religio
Jdssimus in Christo Pater Martinus Rucienski Suo
et totius Conventus Suj quo pacem Cavet nnc Cand Cetra
dita Citationis Relationem in toto approbavit Confirme
vit et rathificavit quod praesens approbat Confirmat et
rathificat praesens Sua recognitione praemissa firmam.

Scriptio Inter MM Rosciszewskie

In Causa et actione Judiciaria Infrascrta Inter M Caje
tanum Rosciszewski Judicium Terrenum Plocensem actum abura
et M Jacobum Rosciszewski Vice Palatinum Terrae
Dobrinensis Inhaerendo tam Scripto manuali per M
Thomam Rosciszewski Vexilliferum Zawskiensem in ea
Suj actum dato quam Manifestationi Coram actis au
thoris Rni facta ad Judicium praesens parte ab altera Citatis idq
pro eo Quatenus Ipse Equum Valoris Triginta aureorum Hun
garicalium ejusdem M Vexilliferum Zawskiensem pro primum per
ad M Joannem Sigismundum in Stanowo Rosciszew
ski Vexilliferum Zawskiensem et Vice Capitaneum Cracoviensem Plocensem
praedicti Mtis Vexilliferum Cap Parentem Suj vero
actum aurum ~~tibi ad breve~~ tempus sub Conditione re
~~[illegible]~~ stitutionis ejusdem in Spatio Cinam
Septimanarum Contradictorum Sibi vero actum Scripto pre
censito manuali per eundem M Thomam Rosciszewski
ad vindicandum et recipiendum praemissum, in Statuta
nec ~~[illegible]~~ extradat, Carentiam Laborum ab eodem equo
per aliquot annorum tempus per ~~[illegible]~~ fructificatam
Stmo provenire Compenset, Quare Citatus ad videndum
Ipsum in dilatam restitutionem praemissi Equi Sibi actum
recipi disposito aut in defectu existentiae Ejusdem ad so
lutionem

ad Solutionem valoris Superius expressi nem
pe Triginta aureorum hungaricalium pro Eoce
equo de Justo provenien Sententia Judicij no
stri: Carentiam Laborum Compensari ac idque
Juris erit decerni et Sententiari pro alias Ci
tatione Eadem promissa fuscius in se Enarran
in Diem Lodiernam recte Eadem et deveniens Par
tibus Ipsis utrique Et quia actorea per S. Jacobum
Kosicki Inscriptum Plenipotentem Citata per
S. Thomam Uniewski B. Ptoc. Coram Judicio
pro Comparere Tandem Partes utraque Terminum
Talem qualem inter se habere debuerant ob
spem Incundae Concordiae amputatis omnibus
Dilationibus de lege Concessibilibus Scripse
runt Scribuntque pro ad sequens Judicium Ter
restrium Hoc Terminus prius et proximius ab hinc
in Bilsko Celebrandum Conservando Terminum Par
tibus memorat utrique in praallegatis Judicijs Su
is sine quavis adcitatione Comparendi peren
ptorium In Continenti Supraposito Mlis Dns
Psocephus Wyleczynski de Bonislaw authus
et Juratus palam Ruit Quia Ipse Citatum literatum
Sigillatum pro Terminis pro Servitio editum Eo praeterea
Citatum ad B. S. Sabbatho post Deam Ju
bilate anno pro detulit exportavit, posuit,
reliquit et depositione notificavit de quo praesens
Id Mlis fecit Relationem.
Baniti Petrykowscy Guscicki et alij per
S. Mankowski

In Trno hodierno ex adcitatione Literarali
Terr. Plz ad Judicium Pens edita Cujus Tenor
sequitur Talis Augustus Tertius DEI Gratia Rex
Poloniae etc nec non haeredit Dux Saxoniae
Princeps et Elector. Volis HH Joanni et Marti
no tum Mariannae H Venceslai Rogowski atq
Eoa H Joanni Lubomirski Contibus Niemczeskiem
patribus et sororibus Inter se germanis et Gregorij
filijs et filiabus

Dilatio Majoris Inter Famatos Puchalski et Rajewski

In Causa et actione Judiciaria Impensa Inter
Famatum Jacobum Puchalski ad aburna et Fama
tum Valentinum Rajewski Civem Drobinensem Inhae
rendo documentis Causam Pr. Suffraga Ad Judici
um Pens parte ab altera Cit idq ex eo Quia Ipse
~~existens~~ pro emendis bobus ad oppidum Wysokie
Tempore nundinarum ibidem agitatatarum secum ad adve
niendo boves Sexaginta tres ab Infideli Judaeo
Simone Jakubowicz Arendatore Ostensi pro
Summa Septingentorum Viginti Imperialium Cussor
ad Scriptum quoddam in in Iuris Bonis Oppidi
Wysokie Cui Infideli Judaeo dato et manibus tam
Ipsius quam ad multas pertulationes et sollicitationes
quae Famati Rajewski in vim fidelissionis Suj
ad Subscripto modo licitato accepit, Summamq
Pmissam Septingentorum Viginti Imperialium quam
primum ad Oppidum Drobin Cum bobus modo
licitato acceptis deveniet Supra scrto Infideli Simo
ni Jakubowicz persolvere et enumerare se se de
claravit et Scripto Pfato se obstrixit Cum itaq
ad Oppidum Drobin Locumq in Scripto ~~Pfatum~~ designat
Cum bobus steterit et Eorum boves depulerit, nulla

tenus

nullatenus Summam pro bobus Contract per solvere
valuit imo ~~Cod~~ Sæpementionato Judæo Aren
datori Orlen Cod boves longevo Etenere mace
rates hic in Campi Benor Drolin restituit nul
lamq recompensam pro erogatis in vialibus expen
sis Arendatori Orlensi præstare curavit seq
vero ad Circa hosce boves reliquit Qui Infidelis
Arendator Orlensis Confugiendo Sub protectio
nem JM Skorzewski Gnalis Exercituum Rnum Bri
Starorzeby Hæredis se ad Solutionem Summæ
Trecentorum Triginta Sex Tyn pro expensis erogatis
in vialibus ac Contraventione Scripto per Ipsum ~~inde~~
~~futu~~ ~~Decimam~~ Causat Coegit et ad Strixit et actu
aliter in a se actu hanc ce Summam levavit Qua
re pro præmissis omnibus ac Solutione Summæ
Trecentorum Triginta Sex Tyn pro expensis in via
libus per Infidelem Judæum arendatorem erogat
macerationeq bovum ex Bonis Wysokie ad oppidum
Drolin pulsorem ~~pellat~~ ab Cod arendat Orlen Licitat accept
ac post Ipsum restitut nec non pro Contraventione
Scripto ~~causat~~ pervenit per se ad altiusdicto Arendatori exo
lut, præ Citat alias Citatione Cod præmissa
fusius in se enarra in Diem hodiernam rectita
de et devenit Partibus Ipsis utrisq et quid actere
Pro Citta S Valentinum Bitowski B C Cor
Judicio Pro Compar tamen ad repetitionem Compare
Partis Cit Judicium Pdens dedit et Concessit
Dilationem Majoris Famato Valentino Raje
wski ex quo Causas Majoris Importantiæ in Judi
cijs Tribunalitijs Rnum Lublin attentat quam Literatorijs
documentis in Sequ Judicium Terrium Pro Trnus
prius et præmissis ab hinc in Bilsko Celebrand Conser
vando Trnum Partibus memorat utrisq in præallegat
Judicijs Suis Sine quavis adcitatione Comparendi
peremptorium In Continenti MR S P Josephus Wyle
zynski de Benislaw authy et Juratus palam Rul
Epia Ipse Citat Literat Sigillat pro Judicijs Pro

Servicia edidit Cum praefatis Citatis ad oppidum Drobni
domumque Citatis ibidem Sit F 2 post Dominicam
Misericordiae anno praesenti detulit exportavit
posuit reliquit et depositione notificavit de
quo praesentis Mtis fecit Relationem.

Dilatio Inquisitionis Inter GG Kowalewskie

In Causa et actione Judiciaria Infrascriptam Inter
G Rosalian Kowalewska in assia de Jure Incum
benti actorem et G Gregorium Kowalewski ad Ju
dicium praesens parte ab altera Citatis ex Lo Quia
Ipse in Convulsionem Legum Rni publicarum processit
se actorem in Servitio apud se existentem occluso secum
granario violenti modo defloravit, et partus pro
lis Causavit, Exindeque Leges Rni tam Divinas quo
humanas violavit, pro quibus praemissis respectu
hujus progressus irrogandae poenis praesentis Citatis ab
Citatione Eadem praemissa fusius in se enarrans in di
em hodiernam recte Cadem et devenire Partibus Ipsi
utrique Et quia Actorea per G Thomam Uniewski
B P Ptor Citato Ptis Coram Judicio praesentis Comparere
Comp Judicium Citationem Partis actorem decidendo Con
troversijs Partium Exauditis ad affectationem Partis
actorem dedit et Concessit Dilationem Inquisitionis Parti
utrique Super Contenta Termini et protestationis in
Legum Judicium Terminum Ptis prius et proximius
ab hinc in Bilsko Celebrandae educendae Conservandae
Terminum Partibus memoratis utrique in praeallegatis
Judicijs Suis Sine quavis ad ipsum Comparendi peren
ptorium In Continenti M R G P Josephus Wysiecyn
ski de Bonislaw authus et juratus palam Rdi
Quia Ipse Citatis Literas Sigillatas pro Judicijs praesentis
Servicia edidit Cum praefatis Citatis ad B Gutowko F 2 post
Dominicam Jubilate anno praesenti detulit exportavit posuit re
liquit et depositione notificavit, de quo praesentis Mtis
fecit Relationem

Dilatio Majoris Inter Successores Bromirscyanos

In Trno hodierno ex Citationibus Literalibus Terribus Ploc Quadrinis ad Judicium Pensis editis quarum Tenor Sequitur Talis prima quae Augustus Tertius D. G. Gratia Rex Poloniae magnus Dux Lithvaniae etc nec non Haeredit Dux Saxoniae Princeps et Elector. Vobis G. G. Josepho et Josephatae G. Stanislaj Bogurski Annae G. Adami Karski Victoriae G. Martini Arciszewski Catharinae G. Obrzycki Eleonorae G. Andreae Kraszewski Consortibus Bromirskiem. ac Maritis Eorum ad Substantiam Bromirscyanam se se Regulantibus aut Interessanae de Personis Bonisque vestris gtlis omnibus mandamus ut in Trnis Communibus de Nostris bus Ploc prius et proximius ab hinc in Bilsko Celebrandae Coram Eodem Judicio Ptis et peremptorie Comparatis ad Instantiam Instigatoris si ad Causam spectare videatur Cuiusque Delatoris Perillustris Rndssimi Joannis Pauli Bromirski Canonici Cathe Camenecensis Podoliae Praepositi Czarnokozinensis aut qui vos et quae Maritis cum Maritis vestros authoritate et assijs Inhaerendo Plenipotentiae ac dispositioni tunc Manifestationi Coram actis Rnfacti vel faciendae Secundo post obtentam Contumaciae poenam Citat idque pro Eo Quatenus vos statim post Tota Perillustris Rndssimi Boguslaj Canonici Cathe Ploc Praepositi Cachocinensis et Ob. G. Simonis Bromirskich Patrui et fratris Bona Bromirsk et Mariszewko ac alias res Mtes et Immtes varia Inventaria varij generis frumenta Summas paratas ac totam Suppellectilem Domesticam Scorsivo Registro annotatis in se acta post sepedicta perillustrem Rndssimum Patruum et fratrem derelicta. Jure naturalis Successionis devolutis totaliter deoccupastis et Inter se dispartistis et non attento naturali Suc

cessore

et Hæredi sibi applicastis usum fructum et proven
tum indebite participatis Sylvas ac Borras
derolestis pisces ex Stagnis expiscastis documen
ta omnia Substantiam Bromirscyanam enu
cleantia Intercepistis Ex indeq Perillustrissimum
act et se ~~[illegible]~~ ordinariæ dispositione
quidquam Concernerit ex Sententia Judicij pæ
nis distinctis punibiles Censendo Sententiari
ratione vero privationis usus fructus ablatæ Inventa
rijs Intercept pro Cod usu fructu indebite per vos
vos percepto Calculum Imponi Insensi rationum
quarum et Cujusvis grani et Seminis Restitutio
nem Injungi Bona quævis seu Villas per vos in
possessionem apprehensas pro faciendo Calculo
in Trno Condescensionis restitui Cum acto Circa
hæredit Conservari pro Cisa a Maritis quam
Sororibus Calculationem a fatis od S Simonis
Bromirski pro quavis Persona Eadem Soror ex
poni Qua propter Citamini ad Videndum et audiendum
vos seu quem vestri onus responsionis afficit
in omnibus punctis Condescensionem mutuo
Partium Sumptu ad Bona Bromirz et Mali
Neuko in ordine ex divisionis assignari pœnas
Super quo interest Irrogari Cæteraq prolixi
gentia Legis et Justitiæ Cum vos Statuis et Senten
tiari Sitis Trno advenienti parituri et Judici
aliter responsuri Dat in Bilsko Fa Secunda
post Dcam Jubilate proxima AD 1759 ~~[illegible]~~
~~[illegible]~~ Tum quoq altera ex Instan
tia ejusdem Perillustris Rndissimi B Bromirski Cano
nici Cath Camenec S Samueli Sumowski ad Judi
cium Pœnis instituta Tenoris Quismodo Augustus Ter
tius DI Gratia Rex Poloniæ etc nec non Hæredit
Dux Saxoniæ Princeps et Elector Tibi S Sa
mueli Sumowski de Persona Bonisq tuis gl
obus mandamus ut in Trnis Communibus Terib
Ptoq Feria quinta prius vel proximius alterius
Ad satisfactionem Stringi

in

Bilsko Celebrandae Pl. ac peremptorie Com
pareas ad Instantiam Instigatoris Judicij nostri
ejusq Delatoris Perillustris Rndssimi Joan
nis Pauli Bromirski Canonici Cath. Came
necq Podoliae Praepositi Czarnokozin actae qui
te ad Incidentiam Causae et actoratus sui actae
cum Gnis Bromirskie in uno Coeq Tmo citat
et adcitat, idq prolo ~~Quatenus~~ Varia tu munimenta
documenta Varia ad Substantiam Bromirsci
anam se se Regulantia Fatis ob Gnosi Simonis
Bromirski derelicta Intercepisti et se actae sum
mopere Injuriasti tum hologium pectorale annu
lum aureum adamam adornat ac alias res ce
orsivo regestro annotat Insuper summas paratas
post Eundem ob S. Simonem Bromirski relictae sibi
appropriasti Sylvas ac Borras ad Bona Bromirsc
et Maliszewko pertinentes desolasti agros ad Bona
Cae Bromirsc spectantes proprio ausu Conseminasti
et usum fructum ex lisae participasti seq actae da
mnificasti rnc vero non restitutionis documen
torum et munimentorum poenis districtis puniri
Qua propter Citaris ad videndum et audiendum atten
tandaq te ad extraditionem documentorum et resti
tutionem rerum Compensationem Injuriarum damnorum
Sententia Judicij nostri Stringi Calculum de
perceptis ex agris proventibus excipi ac id quod
Juris erit decerni et sententiari pro Lis Tmo
advenienti pariturus et Judicialiter responsurus
Datum in Bilsko Fa Secunda post Decem Jubi
late proxima Ao 1759 Tertia denique ex Parte
S. Josephi Bromirski ob Perillustris Rndssimi
Boguslaj

Boguslaj Bromirski Canonici Cathe Plo
Filiastri Eq Successores tam ejusd Rndssimi
Canonici Cath Plo quam G Simonis Bro
mirskich Tenoris Seqq Augustus Tertius
Dei Gratia Rex Poloniae magnus Dux
Lithvaniae Russiae Prussiae etc. nec non he
redit Dux Saxoniae Princeps et Elector
Volis Perillustri Rndssimo Joanni Paulo
Canco Cath Camenec Podoliae atq Gsis An
nae G Adami Korski Eleonorae Gsi Andreae
Kraszewski Victoriae Gsi Martini Arcisze
wski Catharinae G Thomae Obrębski Bogumi
lae G Hiacinthi Pomianowski Josephatae
G Stanislaj Bogurski Consortibus Bromir
skich fratri et Sororibus Inter se germanis
et Patruelibus nec non ejusd Gsis Karski Kraszewski
Arciszewski Obrębski Pomianowski Bogurski
Maritis Earum Substantiae Mobilis et Immobilis
tam post fata Perillustris Rndssimi Boguslaj
Canci Cathe Plo Patrij quam G Simonis fratris
Hereditaliter decessi Bromirskich deoccupatoribus
de Personis Bonisq vestris gltr omnibus mandamus
ut in Trnis Communibus Terrestribus Plo prius et
proximius adhinc in Bilsko Celebrandis Pltis ac
peremptorie Compareatis ad Instantiam G Josephi
Bromirski ob Perillustris Rndssimi Boguslaj
Bromirski Canonici Cathe Plo Filiastri et
ob G Simonis itidem Bromirski Steriliter decessi
fratris et Successoris erga alios naturalis aut
qui vos et quae Maritae Cum Maritorum vestrorum au
thoritate et assis Secundo post obtentam Contumaciae
poenam Inhaerendo Manifestationibus Suis Coram
actis auth Rni facta Citat idq pro Eo Quatenus
vos res varias Mter distincto Titulo vocitatas Cum
mas paratas argentea Inventana post totius dies

Ad Perillustrem Rndissimum Canonicum et G. Simonem Bromirskie
actu Patruum et fratrem derelict. ~~tum~~ per vos ~~[illegible]~~ In
tercept. et occupat. seq. act. erga vos respicien. resti
tuatis et tribuatis vos solimet GG. Bogurscy muni
menta quaevis ad substantiam Bromirscyanam regula
per seq. act. cum notabili expensa exactis deprompta
apud vos haere extradatis qua propter citamini adviden
et audiend. vos ad satisfactionem praemissorum omnium sen
tentia Judicij nostri stringi ac id quod juris erit et ju
stitiae decerni et sententiari praesentibus parituri et Re
sponsuri Datum in Bilsko Fa. Secunda post Domini
cam Misericordiae praesentem A.D. 1759 Ad extremum
quarta per Gsos Bogurskie, Ea supraseres succes
sores tam ob Perillustris Rndissimi Canonici Cath. Plocz
quam G. Simonis Bromirskich vis Tenore verbo
tali Augustus Tertius Dei Gratia Rex Poloniae
magnus Dux Lithvaniae Russiae Prussiae Ma
soriae Samogitiae etc. necnon Haeredit. Dux
Saxoniae Princeps et Elector Vobis GG. Annae G.
Adami Korski Victoriae G. Martini Arciszewski
Catharinae G. Thomae Obrębski Eleonorae G. An
dreae Kraszewski Bogumilae G. Hiacinthi Pomia
nowski Consortibus Bromirskien. ac Maritis
Eorum tum Gso Josepho Bromirski ad Extremum
Perillustri et Rndissimo Joanni Paulo Bromir
ski Canon. Camenec. Podoliae Praeposito Czarno
kozinec. fratribus et Sororibus inter vos germanis
et Patruelibus de Personis Bonisq. vestris gl.
omnibus mandamus ut in Trnis Communibus Ter
restribus Plac. Feria quinta prius et proximius
labhinc in Bilsko Celebrand. Coram Judicio
Praesentibus ac peremptorie Compareatis ad Instan
tiam GG. Stanislai Bogurski et Josephae de Bro
mirskie primi ob G. Martini Malewski Capita
nei Gvardiae Sacrae Rae Mattis et Rei publicae ad
praesens veti secundi invicem Conjugum actu qui vos
et quid Maritata actrix cum suis Mariti vosquoq.
Maritatis Citat. cum vestrorum Maritorum authorit.
et assijs inhaerendo Manifestatur ~~[illegible]~~ vel
[illegible]

vel faciend. alijsq documentis Causam
Juvare secundo post obtentam Contumaciae
poenam Citant idq pro Eo Quatenus vos muni
menta et quaevis documenta Inventaria res Mo
biles et Immobiles pumenta in genere omnia fatis
od Perillustris et Reverendissimi Bogusłaj Bro
mirski Canonici Cath. Plo. derelict. aequali
ter erga vos se ac Consortem uti post Patruum
respicientia per Sumarios ac Registra Conscri
bati Conscripta Comprobati Comprobata Com
portati Comportata exdividati et sibi actrici Con
sorti extradati vos quoq Succes. od G. Simonis Bro
mirski annulum aureum Contenen. alias Kilim
valoris decem Typ. per od G. patrem vestrum ger
manum ab actrice mutuo Contract. et huiusq non
extradit. sibi actrici restituati aut valorem per
solvati Insup. Tonnam Unam Salis Districtua
lis per praedict. od G. Simonem Bromirski patrem
vestrum germanum accept. ad se acto praeterea
restituati omnesq in genere praetensiones pacifice
tis pro quo Citamini advidend. et audiend. pro
satisfactione praemij sed omnium Sententia Ju
dicij nostri Stringi Condescensionem ad Bona Bro
mirs. et alia eo pertinen. assignari Conscriptionem
Inventariorum rerum Mobilium et Immobilium Muni
mentorum ad substantiam praedicti od Perillustris
Rndssimi Bromirski Canonici Cath. Plo. tum
ex divisionem illorum ac benificatione omnium praeten
sionum injungi et id quod Juris erit decerni sta
tuj et sententiari praesentibus Sub Imo pariturum et Judi
cialiter responsuri Dat. in Bilsko Feria Secunda
post Dom. Misericordiae proxima Ao 1759 In
Diem hodiernam recte Cadem et devenit Partibus
Ipsi utrique et quid Actorea simul et Citta p.
G. Apolinarem Goscicki B. C. Kiechanovie Plenter
Inscript. Citta simul et actorea idq ex Interes
se G. Josephi Bromirski p. G. Thomam Unie
ryski B. C. Pla. Inscript. Plenter Citatis si

mul

Simul et ad G. G. Stanislaum Bogurski et Jose
phata Bromirska per Eand. G. Stanislaum Bogurski
Maritum Suo et Consortis Suae nne Pltr pro
G. Sard. Annae G. Adami Karski Victoriae G. Mar
tini Arciszewski Catharinae G. Thomae Obrz
bski Eleonorae G. Andreae Kraszewski Conser
tum Bromirskich ac Ipsor Maritor p. G. An
dream Kraszewski Pltr G. Bogumila Bro
mirska G. Hiacinthi Pomianowski Consortem
citata per Cunae G. Pomianowski Maritum Pltr
adcitato G. Samuele Gumowski pltr Coram
Judicio Pae Comparae Tanae ad repositionem
Comparae G. Adami Karski Judicium Praesens
dedit et concessit Dilationem Majoris ex
quo Causas Majoris Importantiae in Judicijs
officij Crae Bobrownicae attentat quam probabit
Literas documentis in Sequ. Judiciorum Ter
restrium Pae Trnis prius et proximius ab hinc
in Bilsko Celebrandae cum Comparae vero hoc
ce Judicium Causam Praesentem suspendit suspen
samque esse vult ac declarat ad Loca sequentia Ju
dicior Trnes Conservando Trnum Partibus
memorat utrisque in praeallegat Judicijs Suis
sine quavis adcitatione Comparendi peren
ptorium In Continenti M. R. G. P. Josephus
Wyszynski de Bonislaw auctus et Jura
tus palam Rul Quia Ipse Citat Literas
sigillat pro Judicijs Praesentis Servae edit
Cae praefat Citatos et ad Bromierz ma
gna et Maliszewko F. 2 pt Dean Mise
ricordiae anno Praesentis tum et earum primas
et quibus poenae Contumaciae sunt obtent
tempestive ante obtentionem illas in duabus
Integris Septimanis omnes detulit expectant

pescut

religit et depositione notificavit de quo per
Mlis fuit Relatione

Lucrum Ulterioris exparte S. Mankowski
super SS. Niemczewski et alijs obtento

Justa actum Executionis Inscriptionis in Bonis
Infenius nominand officiose per Inscriptionis
S. B. Con. Mosc. expedita ac manu ejus propria sub
scriptum cujus Tenor sequit ejusmodi Actum in Bo
nis Mankowo Sorteg dicta Wierzbowo alias Gli
Laurentij Mankowski hereditd ad Dominos possessiona
DN Gregorij Niemczewski subjecta Feria Secunda
post Dominicam Judica Quadragesimam proxima Anno Dni
1759 Coram S. Joanne Antonio Minasski Burgrabio
Con. Mosc. in Audientia Ejusd ac Nobilibus Petro Zuro
wski et Joanne Mankowski nec non Mlis Dnis Joa
chimo Bronisz Clementis Ulicznik de Villa Manko
wo authe et Juratis ad actum Pro actu assumen
dum assumpti. Quibus Judex Burgrabius Con. Mosc.
Satisfaciendo muneri officij sui ad additum a
D. Martino in Laubera Zerawski Venatore et
Vice Capitaneo Con. Mosc. habita ex Requisitione
officiosa Gli Laurentij Mankowski ad Jura in
Con. Mosc. Conservationis de actu ejus in Bonis

561 Sub actu 7.5. p.t. Dcas in Bilsko Rogationum 1759

ad suj Presentiam predicto Mri acclamare Injun
xit. quo in Trno cum reproductione Condemnationis
superius de actu specificatae Pltr Comparens
Ex Laurentius Niedrowski his verbis bronisey
Exekucyi y niedopuszczam Pan Niemczewski sta
ry umarł syna w domu niemasz Impugnavit et
fieri non admisit Qua attenta Impugnatione
Id. E. Burgrabius Cr. Ploc ab eadem Executione
Supsedit et Causam hanc cum toto ejus effe
ctu ac Partibus Ipsis rursus ad Judicium ~~officij~~
Terrestre Cr. Ploc unde emersit remisit, remittitque Pen
Trnum Partibus memoratis utrisque in Pallegat
Judicij Terrestris Ploc prius et proximius ab hinc
in Bilsko ~~Cr. Ploc~~ Celebrandae Lini quavis adcita
tione Conservandae Comparendi peremptorium
Joannes Antonius Uminski Burgrabius Cr.
Ploc manu propria Tum quoque ex adcitatione Lite
rali Terrestri Ploc Cujus Tenor sequitur Talis
Augustus Tertius Dei Gratia Rex Poloniae etc
necnon Haeredita Dux Saxoniae Princeps et Ele
ctor Vobis N.N. Joanni et Martino tum Mari
annae N. Venceslai Rogawski atque Evae N. Joan
nis Lutomirski Consortibus Niemczewskiem
fratribus et Sororibus Inter vos germanis ob Gre
gorij filijs et filiabus de Personis Bonisque ve
stris gtr omnibus mandamus ut in Trnis Com
munibus Terrestribus Fa quinta prius et proxi
mius ab hinc in Bilsko Celebrandae Pltr ac pe
remptorie Compareatis ad Instantiam N. Lau
rentij Mankowski actu qui vos Inhaerendo docu
mentis Causam Pen Juvam ad paratum pro cursum
paratos quesivis Trnis et Juris gradus in quibus
Causa Pens stetit indecisa paratam Unde
Petrus Turowski impetratus Plenipotens petit Executionem
de B. Citti peragi verum quoniam ex adverso Pltr venierunt Eius
Trinitatis

paratam Condemnationem in 2mo Conde
scensionis in fundo Bonor Mankowo agitatae
super od N Gregorio Niemczewski Parente ve
stro obtenta rectificatorei rectificando vobis
Causam et actionem Judiciariam morte od pdi
cti N Niemczewski Parentis vestri Interrupta
Citat seu potius adcitat, idq pro eo Quatenus
vos Jura super Sorten Bonor Mankowo dicta
Wierzonowska Sui acta hereditate reproducatis in
defectu vero non reproductionis Jurium Sorten Eand
una cum dando Calculo ab annis plus minus
quadraginta Possessam Sibi acta in praesentia Judicij Com
petentis dimittatis qua propter adcitamini ad videndum
et audiendum vos ad Satisfactionem promissorum omni
um per Sententiam Judicij nostri Stringi repro
ductionem Jurium Sorten Eand enucleam una
cum dando Calculo Injungi ac id quod Juris et Ju
stitiae erit Cum vos decerni Statui et Sententiari
pro Litis Trno advenientem parituri et Judicialiter
ad promissa et alia Responsuri Datum Bilsko
Fa Secunda post Dean Misericordiae proxa Ad 1759
In Trno itaq hodierno vigore praeinserta Re
missionis ac adcitationis in diem hodiernam
recte Cadem et devenien Partibus Ipsis et quae
actore Ptr Citata per N Martinum Niem
czewski Suo et aliorum Cittnne Ptr excepto N
Joanne Niemczewski pro Interesse SS Du
plickich ac Bromirski p S Valentinum Bru
dzinski Coram Judicio pro Comparente Decre
vit Jud Quatenus Comparens a SS Mariana N
venceslai Rogawski et Eva N Joannis Lutomir
ski Centibus Niemczewskie Sororibus suis producat
Plenipotentiam Idq in Instanti, Et quoniam

Eand

Canae non producit Proinde tam Cosae recedere so
rores Suas quam disparere N. Joannem Niemcze
wski nec non Simonem Zglenicki Alexandrum
Casimirum Parentem Antonium filium et Alber
tum Petrykowski denique Albertum Swierkocki
Gregorium Gosicki praefatus actor Coram Judicio
praesentem Pl. Comparens et Trnum Cunae Lodier
num post recessum Comparere per totum Judici
orum modernorum tractum Itme attentans ad Jus Juri
dice per MRG P. Josephum Wyleczynski de Bo
rislaw authum et Juratum tribus et ultra Juris
formam vicibus quatuor utiante ita et post offi
ciosum arestum tempestive per S. Martinum Niem
czewski Interposito et per Judicium praesens suscepto
et Connotato Clamatos et vocato non tamen Compa
rere in Lucro Ulterioris fortis faciendae Executio
nis aliis in toto seu pro toto Lucro negotii sui
Principalis admittente Judicio praesentem Judicialiter
ac officiose Condemnavit ulteriorisque sibi per Judi
cium Locce Ea in Causa fieri et exequi postula
vit Et Judicium praesens Juri Communi postu
lationique Partis actoris uti Licite annuendo in vim
ejusdem Lucri Itme hac in Causa obtenti poenam
Baonis Super Cisae N.N. a Comparitione recedere
et disparere decrevit praesenque decernit, et ad Publi
canae Canae Baonis poenam Suprascriptum M. Wy
leczynski Judicialem addidit et deputavit Qui
Mtis Satisfaciendo Deputationi suae a Judicio
praesentem habitae memorato Baonis poenam modo
praemisso obtento ac Ipsimet Suprascriptos Nles
a Comparitione recedere et in Trno disparere
Citto esse Banitos Juri Communi Contrarios
et rebelles

et rebelles hic in atrio Stubae Judicialis ac in
alijs locis publicationi solito praesentia plurima nobi
litate ad Judicia moderna forumque publicum con
gregata alta sua praeconica et sonorosa voce
proclamavit publicavit et ad notitiam omnium
pertinere praesentia indubiam deduxit de quo praesentia
Ill. Mtis e loco publicationi solito tunc ad
Judicium rediens fecit Relationem post quam
Publicatio sit praemissum est / Bonis poenam Judi
pro faciendo juxta praescripta Juris Commu
nis Executione Causam hanc cum toto ejus effe
ctu ac Partibus Ipsis ad M. Loci Capitaneum
sub cujus Jurisdictione praefata Civitas cum Bonis suis
resident et consistunt remisit remittitque praesentia
cum comparere vero Causam praesentia Judicium hoc ce su
spendit suspensamque esse vult ac declarat ad
Convictionem disparere Conservando Ipsis Tenuis sine
quavis adcitatione Comparendi peremptoriam
In Continenti Supraposito Mtis Wyleczynski
palam Recit Quia Ipse adcitatio Literatio Sigillatio
pro Judicijs praesentia Servitio editio Cum praefata adcitatio
ad Bona Mankowo juxta datum in adcitatione
positum anno praesentia detulit exportavit, posuit reli
quit et depositione notificavit de quo praesentia Ill.
Mtis fecit Relationem.

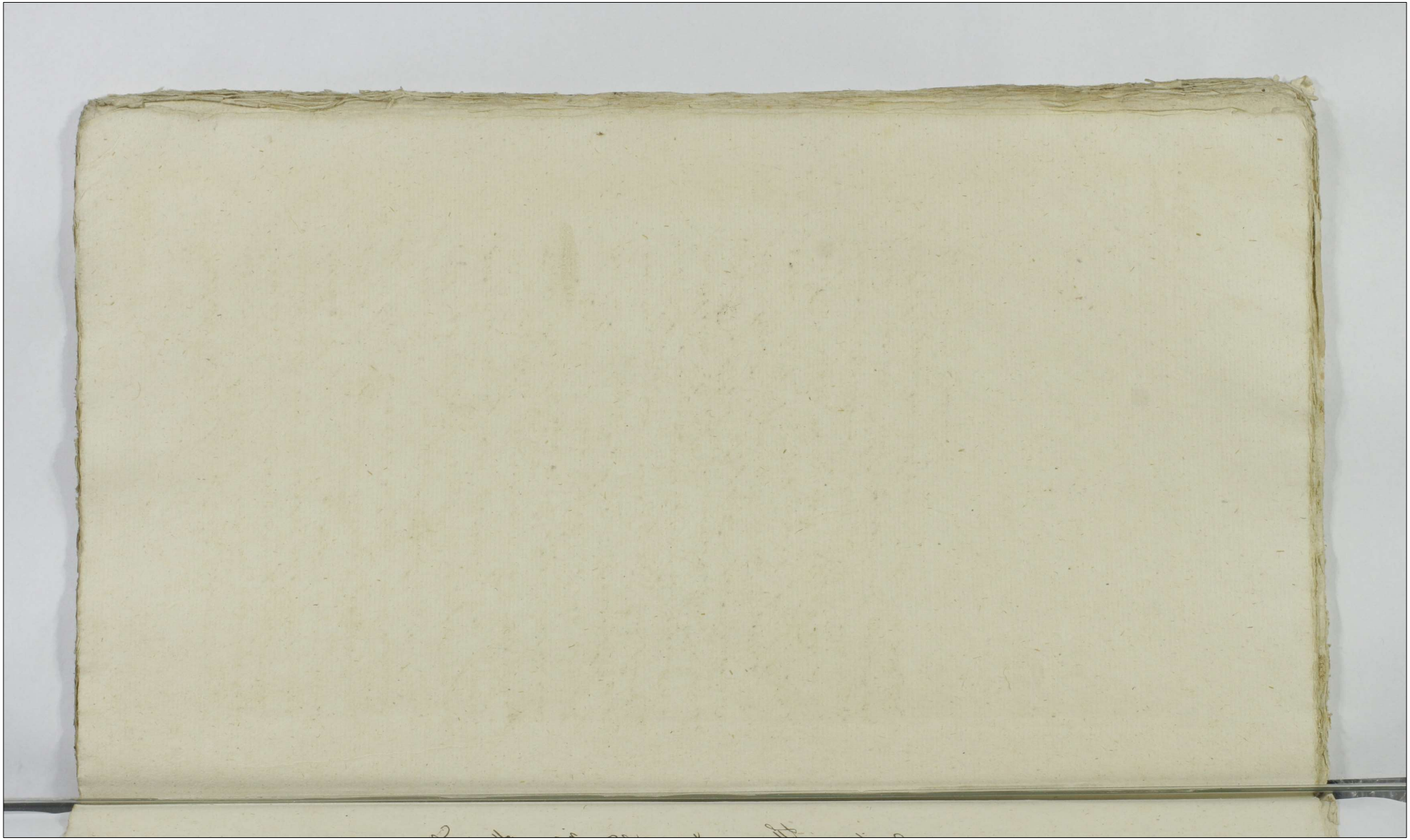

Actum in Plocko in Terminis Communibus Terrestribus ex Publica acclamatione Vigore Constitutionis Grodnensis in Diem hodiernam Incidentibus Feria Secunda in Crastino Festi Sancti Martini Pontificis Anno Domini Millesimo Septingentesimo Quinquagesimo Nono

Coram MM Francisco Ignatio in Borowice Roscisczewski Judice Alberto in Bonisław Ubysz Subjudice Josepho a Kortowe Kortowski Notario Terrestribus Plocensibus

Banitus M Modlinski p G Modlinski

In Trno hodierno ex Relatione authca Crem Brestensi Tenoris Quismodi Actum in Castro Brestensi Sabbatho Postridie Festi Exaltationis Sanctae Crucis anno Domini 1759 ad officium actaq pre Castrem Capitis Brestem pro veniens Mtis Rmi Gnalis Providus Joannes Marcinkowski de Ignerewo authus et Juratus officio pre ex reproducto authentico suo notus Sanus per omnia Existens palam publice benevoleq Rcit so Citatione Literae authae Sigillatae pro Judicijs Terrestribus Ploc spectan ex Parte Infrascriptae actae Cae inferius nominand Partem Citatam Serviere Copiae Infrascriptae Similem Tenoris Talis Augustus Tertius D E J Gratia Rex Poloniae etc Vobis Mficis Vincentio Zuppario Brestensi Cusaciae

Joachimus

Joachimo Modlinskien od Mfici Joachi
mi Modlinski Zupparij Brestensis Cuja
viae cum od M Marianna Jarnowska
in Secundo voto progeniti filijs patribus
germanis, de Personis Bonisq vestris ge
neraliter omnibus tum Summis quibusvis pe
cuniarijs habitis et habendis mandamus ut in
Judicijs nostris Terrestribus Plocen prius
proximiusve Juxta suam Cadentiam in
Plocko Celebrandae Pltr, peremptorieq Com
pareatis ad Instantiam M Petri Modlin
ski Zupparie Brestens Cujaviae ex od
Mfica Susanna Stempowska cum od M
Joachimo Modlinski Zuppario Bre
stensi Cujaviae in primo voto progeni
ti Filij actis qui vos vacantibus ad Pens
Judicijs Terrestribus Palatinatuum Bre
stensis Cujaviae et Juniuladislaviensis
ad propinquius Judicium nostrum Se
cundo post obtentam Contumaciae poenam
adhaerendo Manifestationibus suis Citat,
Quia vos Mfici patres ex Secundo voto
procedens Bonor Krzywoiądza et Smar
lino Patronimica post extincta fata od M
Joachimi Modlinski Zupparij Brestensis
Cujaviae sui actis et vestri Parentis cum In
ventarijs et rebus Mobilibus tam od M Paren
tis quam od M Susannae Stempowska sui
actis Matris in fundo relictis in possessionem
suam sub Pretextu ac si Juris advitalitij vestrae
matris apprehendissetis seq Iuris Bonis pri
vata sua authoritate non convocato suo
actis

suo actore dividistis Inventaria omnia tam
fatis ob M Parentis relicta quam post ob sui
ad Matrem in unicum actorem devolutis tum
res Mtes Regestro specificandae atque sege
tes in puro grano post ob dicto M Parentem
relicta tum accrescentiam ab Inventarijs
favore et Consilio vestro ac regestro ad acta
Cre Brestae in anno 1751 per ob M Marian
nam Janowska vestram matrem perrecto
specificari omissas usui et commodo suo
applicastis et convertistis. Tu autem M Zup
pan non constituta substantiae Massa nec
perita Bonor Taxa nec communicatis Mas
sam et taxam substantiae Paternae elu
cidare et Informantibus documentis Res
gnationem sortis Bonor Patrominicorum
sua offerentia emunxistis Complatione post
resignationem subsecuta summam non libra
ta substantiae Massa in vim ac si pretij
ex libitu majus suo quam adequata pro
portione ad Ignaro Massae substan
tiae Injuriose ac Impropotionatae tribuere
appromisisti calculum de Bonis per tot
annor a fatis ob M Parentis sine possessi
sibi ad non fecistis nec facere intendi
tis restitutionem Inventanor argen
terierum Clenodior Cunctarumque rerum p
ves deoccupatar post ob M ad Matrem
in se ad uti naturalem successorem de
volutis subterfugistis Quo nimirum Cita
mini ad videndae et audiendae resignatio
nem

et Complanationem in rem tuj M Vincenti
Subsecut. sibi act. praejudiciosas Cessari qui
bus Cessatis se act. ad Jus Naturae reintegra
ri Condescensionem in ordine exdivisionis
Bonor. assignari Calculum de proventibus ex
Bonis Superius annotatis Krzywosądza et
Smarlino perceptis faciend. demandari
Segetum in puro grano fatis ob M Paren
tis suj act. et vestri in fundo relictorum
partim per olim vestram matrem dispersar.
partim p. vos usui suo et Commodo Con
versar. bonificationem ad Massam Substan
tiae Computari Inventariorum restitutionem
una cum accrescentia se act. erga vos post
olim M Parentem respiciem. Concludi ar
genteria quaeq. tum res Mles atq. Inventa
ria per ob. BM Susannam Stempowska
suj act. Matrem ad Bona Krzywosądza
Importata se act. Jure naturali Concer
nentia restituend. aut loco restitutionis juxta
porrigend. Regestrum bonificand. adin
venire Laboriosor. de Bonis Pacyna Sub
ditor. resignatione authentica cum libe
ris Comprehensor. extraditionem Concla
di Summam per ob. M suj act. et
vestrum Parentem pro Zuppariatu
exposit. per te M Zuppari Solvere in
vim Cessionis Quid Zuppariatus ob M
Parenti appromissam ad massam Sub
stantiae Computari Comportationem

documentis

documentorum ad massam substantiae univer
salis se se regulam injungi actus quosvis Ju
ri naturae praejudicans Cassari poenas respe
ctu sui actoris Circumventionis Concludi litis
expensarum refusionem demandari Caetera pro
exigentia Legis et Justitiae Statui et Senten
tiari Sitis Trno parituri et Judicialiter re
sponsuri Datum in Płocko Fa Secunda post
Festum Nativitatis Beatissimae Virginis
Mariae anno Dni 1759 ad Bona Villae
Krzywosądza Curiamque Ibidem sitae die ho
dierna actu praesens Contenta detulisse ex
portasse et Canae in mensa Hypocausti
praesens Mfica Consorte Citti posuisse et
debite notificatam reliquisse de quo praesens
Relatio ex actis Castrensibus Capitaneatus Brestensis
extradita Stawinski manu propria Sectus
per Słubicki Locus Sigilli Castri illius
In Diem hodiernam recte Cadens et deveni
ente Partibus Ipsis et quidem Actore Mfico
Petro Modlinski Supparia Brestensi Cuja
via Ptr Tanae praefatus Mficus actor Coram
Judicio praesens Ptr Comparens et Trnum
Canae hodiernum per totum Judicium mo
dernorum tractum Utrumque attentans memorat
partem Citatam ad Jus Juridice per Mtem
Rmum Gnalem Providum Josephum Wylezyn
ski de Bonisław authum et Juratum
tribus et ultra Juris formam vicibus
quatuor uti ante ita et post officiosum

arestum tempestive per Gsum Antonium
Olszewski Interpositum et per Judicium pre
sens Suscepti et Connotati Clamati et vocati
non tamen Comparen in Lucro Cassationis
quarundam Transactionum cum praejudicio ac
Subsecutis quibus Cassati de occupationis Bonor
alias in toto Seu pro toto Lucro negotijs
Suj Principalis admittente Judicio praesente
Judicialiter ac officiose Condemnavit Ul
terioraq Sibi per Judicium praesens ea in Cau
sa fieri et Exequi postulavit Et Judicium
praesens Juri Communi postulationi acquiti
Licite annuendo in vim Gusae Lucri Illme
hac in Causa obtenti poenam Banitio
nis Super Eisd MM Citati decrevit praesenti
busq decernit, Et ad publicanae memorati
Banitionis poenam Supraserum Mtem
Wyszynski Judicialem addidit et depu
tavit, Qui Mtis satisfaciendo deputa
tioni Suae a Judicio praesenti habitae Eandem
Banitionis poenam modo praemisso obtenti
ac Ipsosmet MM Citati praesentes in Termino dis
parentes esse Banitos Juri Communi Con
trarios et rebelles hic in atrio Stubae
Judicialis ac in alijs locis publicationi
Solitis praesentem plurima nobilitate ad Ju
dicia moderna forumq publicum Congre
gata alta Sua praeconica et Sonorosa
voce proclamavit publicavit, et ad notitiam

omnium

omnium pro tunc praesens in dubium deduxit de quo praesens Idem Mlis et loco publicationi solito suum ad Judicium rediens fecit Relationem. Post quam publicatum sit praemissum est Banitionis poenam Judicium praesens pro faciendo Juxta praescriptum Juris Communis Executione Causam hanc cum toto Ejus effectu ac Partibus Ipsis ad M Loci Capitaneum seu MM Locorum Capitaneos sub cujus vel quorum Jurisdictione praefati Mfici Actorum cum Bonis suis resident et consistunt, remisit, remittitque praesens Decreti praesens vigore.

Dilatio Munimentorum Inter G Lagunina et GG Strupczewskie

In causa et actione Judiciaria Infrascriptam Inter G Salomeam Turantowna G Mathaei Laguna Consortem in assistentia Sui Mariti actorum abuna et GG Antonium Strupczewski et Annam Turantowna Conjuges ac Annam Mariannam et Catharinam Gorzechowskie ob G Mathaei Gorzechowski filias et quae Maritatae cum Mariti Virgines vero cum Tutore de Jure Incumbente authoritate et assistentia Secundo post obtentam Contumaciae poenam Inhaerendo Inscriptioni Coram actis authoritatis Rnis factae ad Judicium praesens parte ab altera Citatae idque pro loco Quatenus Ipsi Summam Trecentorum Quinquaginta Tyne per ob G Adamum Lukowski ob G Agneti Szykowska Inscriptae cum provisione a fatis ob G Adami Lukowski

pvenire persolvant, citant igit ad videndum et au
diendum Ipsos ad Exolutionem Summae Trecentorum
Quinquaginta Tyr per Sententiam Judicij pro
stringi et Compelli provisionem adjudicari alias
Citatione Eadem Latiori in se Existen in diem
hodiernam recte Eadem et deveniens Par
tibus Ipsis utrisque et quidem Actorea per Ma
thaeum Laguna Suo et Contra Suae nomine Mtr,
Citata per Franciscum Salenski B. C. Mae
Coram Judicio pro Comparen. Judicium pro Ter
minum Partis acta ad Suum Judicium edita
decidendo ad affectationem Partis Citatae dedit
et Concessit Dilationem ad munimenta Causam
pro Impugnantia ad Sequen Judicium Terminum
Mae Trnos prius et proximius abhinc in Blocko
Celebrandum Conservando Trnum Partibus me
moratis utrisque in praallegatis Judicijs Suis
sine qualis adcitatione Comparendi peren
ptorium. In Continenti M. R. P. Josephus Wyleszyn
ski de Bonisław authus et Juratus Palan
Rust Quia Ipse Citatus Literatus Sigillatus pro
Judicijs pro Servien edito Cum praefato Citato ad
Bona Łukoszyno Magna Feria Tertia post
Fm S. Francisci Confessoris proxime praeterit
onno pro tum et ejus primam ex qua poena Con
tumaciae est obtenta tempestive ante obtentio
nem illius in duabus Septimanis detulit exporta
vit posuit reliquit et depositione notificavit de
quo pro Ld Mbi fecit Relationem

Dilatio Majoris Inter MM Machein
skie

In Trno hodierno ex Dilatione anteriori Mu
nimentorum

munimentorum Parti Infraseriae Citatae in an
terioribus Judicijs suis recepta et per Judi
cium praesens ad sequen. Judicium Terrien
Ploc. Trnos utpote modernos cum Trni
in Nobis Contenti Ultima Conservatione facta da
ta et Concessa Et hoc in Causa et actione Ju
diciaria Infraseriam Inter MM. Casimirum
Pocillatorem Zawskn Ignatium Thesaurarium
Dobrinen. et Amdm Rndum Dionisium Collegij
Societatis Jesu Magistrum Machcinskie od M.
Joannis Machcinski Thesaurarij Dobrinen. filius
od vero Perillustris Rndissimi Theodori Machcin
ski Custodis Cathe Ploc. sterilitter vita functi
erga Infraseros Cit. Consuccessores actorum
et Gs Josephum Machcinski Josephum et Bo
gumilam de Machcinskie invicem Conjuges
Biallowieskie et quae Contem in assua Mari
ti Secundo post obtentam Contumaciae
poenam Inhaerendo resignationi per od Rosali
am Milodrowska od Alberti Machcinski
Consortem Ipsi Matrem super Bona Kowalewo
recognitae tum Maacni Coram actis authis
Rni Sacti ad Judicium praesens parte ab altera
Citat. ex eo Quatenus Ipsi Bona Kowalewo
Jure haereditario attestante resignatione
authca od Perilli Rndissimo Theodoro Machcin
ski Custodi Cathe Ploc. Servien. et post te
ritem decessum Jure Successivo in Personam
od M. Joannis Machcinski act. Parentis
aequali tanec erga Ipsos od Parentem devo
luta per vero od Parentem Ipsi et Ipsos met
a fati praedicti od Illis Rndissimi Custodis Cathe
Ploc. possessa in praesentia Judicij praesentis dimittant,

seu per medium exdividant, Calculum de pro
ventibus per Ipsos indebite perceptis faciant.
et bonificent, Inventaria res Mtes in Bonis
Kowalewo post decessum totius dicti ob Rnissimi
Patrij derelicta per ob Parentem Ipsorum appre
hensa restituant, desolationem Bonorum bonorum
bonificent, Citant Igitur ad videndum et audiendum
Ipsos ad dimissionem seu exdivisionem Bonorum
Kowalewo una cum dando Calculo de perceptis
proventibus Sententia Judicij Pre Stringi
bonificationem desolationis Statuitionem Subdi
torum profugatorum restitutionem Inventariorum rerum
Mobilium Injungi Condescensionem Judicij
Sui respectu Promissorum assignari Ceteraque pro
Juris Causae exigentia Statui et Sententiari
Alias Dilatione Eadem Promissa fusius in
se edisserem in Diem hodiernam recte Eadem
et devenire Partibus Ipsis Utrisque et quae
Actorea per G. Adamum Milodrowski
B. Ploc. Inscriptum Plenter Citata per G. Valen
tinum Zoltowski B. Ploc. Coram Judicio
Pre Compare Tandem ad repositionem Compa
rem Judicium Presens dedit et Concessit Dila
tionem Majoris M. Josepho Białowieski
Thesaurario Sanocense ex quo Causas Ma
joris Importantiae in Judicijs Tribunalibus
Rni Petricoviae attentat quam probabit Litera
torijs documentis in Sequentibus Judiciorum Terminis
Ploc. Trinis prius et proximius ab hinc in Plocko
Celebrandae Cum Ceteris vero Comparentibus Quae
hocce Causam Pre Suspendit Suspensamque esse
vult ac declarat ad Eosdem Sequentes Judiciorum Terminos
Conservando Terminum Partibus memorabilibus utrisque

in Pallegat

in pallegat Judicijs suis sine quavis ad citatione Comparendi peremptorium Decreti pro vigore

Dilatio Inquisitionis Inter GG Płaskowski et Suszcickie

In Causa et actione Judiciaria Infrascriptam Inter G Petrum Płaskowski Bonorum Czarne Hæredem actorem ab una et G Antonium Suszcicki tum Honestum Mathæum Scultetum Biaterum Inhærendo Manifestationi suis ac officioso Mtis et Nobilium arresto ~~Citat~~ ad Judicium pœnam parte ab altera Citat ex eo Quia Ipse et quidem Ipse G Suszcicki nulla ex obligatione sinique ullo ab actore habito Consensu Labericzos Thomam Ministerialem Hiacinthum et Albertum tum Barbaram et Mariannam de Bonis Czarne Subditos ob metum pœnæ pro ablatis furto rebus aufugos ad Bona Leszczyno Collegij Nostræ Societatis Jesu possessioni subjecta sese reiterantes ibique actualiter existentes Bona Eadem Leszczyno advenit, subditos memoratos profugos recipere conando nonnullos præcipue Thomam Hiacinthum et Albertum dispersit Labericzas Barbaram et Mariannam cum rebus earum ac dispersorum Subditorum proprijs a Religioso Procuratore et Economo accepit, et ad Bona Kenary

per Ipsum possessa devexit, ibidq Eaed Subditas
ad obeunda sibi domesticaq obsequia dispo
suit, per id nulla super detentionem Eaed
habita cura profugationem causavit res rece
ptas vix in parte actori restituit plures ta
men et pecuniam non remisit quinimo detinuit
et sibi appropriavit, per quod notabiliter injuri
am et damnum intulit Ipse quoq Honestus
Scultetus Mathaeus non modo Laboriosum
Thomam Albertum Myslak verum etiam Lsam
Mariannam apud se conservavit, ad Requisitio
nem non extradidit quinimo in fugam expedivit
Laboribus exinde privavit, seu utriq Ipsi Citati
privarunt expensas notabiles causarunt, qua
re Citantur ad videndum et audiendum Ipsos ad Statu
itionem Thomae et Alberti Subditorum per Ipsum profu
gatorum seu in fugam dispersorum Sententia Judi
cij Pen Stringi restitutionem rerum Mobi
lium pecuniae paratae per S. Swięcicki absq
recepto injungi bonificationem Carentiae La
borum demandari refusionem Litis expensarum in In
vestigationem Eaedem Subditorum erogatarum de
cerni Ceteraq pro Juris Exigentia Statuj et
Sententiari allaq Citatione Eadem fusius premis
sa in se enarrans in Diem hodiernam recte
Cadem et devenien Partibus Ipsis utriq et quidem
Actorea per S. Adamum Milodrowski BCP.
Inscriptum Plentem Citato S. Antonio Swięcicki
Pltm Citato Honesto Mathaeo Scultetto Biatem
Pltm Coram Judicio Pen Comparere Judicium
Pens Trnum Partis actis ad Suum Judicium
edito decidendo Controversijs Partium Exaudito

Suspensa

Suspensa decisione causae praesentis dedit et
concessit Dilationem Inquisitionis Parti utriq
ad in deductionem Citatae vero in Emunda
tionem sup contenta protestationis et Trnum
in sequen Judicium Terrium Ptoq Trnus prius
et proximius ab hinc in Ptocko Celebrandae edu
cendae Conservando Trnum Partibus memorat
utrisq in praallegatis Judicijs suis sine quavis
adcitatione Comparendi peremptorium In Continen
ti MRP Josephus Wyrzynski de Bonistaw
authus et Juratus pallam Rus Quia Ipse Citat
Literat Ligillat. pro Judicijs praesentis Serviens
edit Con praefat Citat. et quia Con S Swięcicki
ad Bona Konary possessioni Ipsi Subjecta Sup
Summam Ibidem haeren Con Honestum Mathae
um Scultetum ad Bona Biała regalia domumq
Ipsi propriam Fa Secunda pt Fm Sancti Lucae
Evangelistae anno praesenti detulit expertavit po
suit reliquit et depositione notificavit de quo
praesentis Mtis fecit Relationem.

540

Sitis Termino parituri, et Judicialiter responsuri Datum in Płocko Feriâ Quartâ ipso Die Cinerum Anno Domini Millesimô, Septingentesimô, Sexagesimo, Edictt Con pfatt adcitatt ad Psona Radzanowo Die hodierna in Actu Contenta detulit, exportavit, posuit, reliquit, et de positione notificavit de quo pzen Jdc Mlis fecit Relationem.

A Actis Crer Capitt Płocens

Rescriptum

Kozłowski

Lectum cum Copia per Woźnicki

Relatio ex parte JJ.
M.M. Skarbkow
ac M.M. Paprockich
conc. M. Lasocka.
ac N. Winnicki
pro Judicijs Irrtibus
Plocen. Recognita
1780 Anno

Jn Cro Plocen

571 541

Actum in Castro Plocensi Feriâ Tertia post Dominicam Invocavit Quadragesimalem proximâ Anno Domini Millesimô, Septingentesimô, Sexagesimô.

Ex parata Copia

Coram Officio Actisq. pzenę Castrenę Capitt Plocenę personaliter Comparens Mlis Rni Gnalis Providus Mathias Krzeczanowski de Villa Szczytno Authus et Iuratus Palam Rvit, Quia Ipse adcitatt literatt Sigitt pro Iudicijs Trribus Plocenę Servienę Tenoris Sequenę Augustus Tertius DEI Gratia Rex Poloniæ Magnus Dux, Lithuaniæ, Russiæ, Prussiæ, Masoviæ, Samogitiæ, Kijoviæ, Volhyniæ, Podoliæ, Podlachiæ, Livoniæ, Smolensciæ, Severiæ, Czerniechoviæq. Nec non Hæreditarius DUX Saxoniæ Princeps, et Elector. Vobis Mficæ Mariannæ de Zorawskie Lasocka Ensiferissæ Zakrocimenę Dominæ, atq. Nli Dionisio Winnicki Famulo de Personis, Bonisq. Vestris Gnaliter Omnibus Mandamus: ut in Terminis Trribus Particularibus Communibus Pltus Plocenę in Płocko Juxta Suam Cadentiam, aut ex acclamatione Celebranę pltter ac peremptorie Compareatis, ad Instantiam Instigatoris Iudicij Nostri, Ejusq. Delatorum Illustrium, et Mficorum Ioannis Capitanej Tussinenę Succamerarij Curiæ Sacræ Regiæ Mattis, et Vladislaj Colonelli Exercitus Rni Comitum à Gora Skarbkow, Bonorum Szczytno Hæredum, tum Iacobi

Parentis

Parentis Thesaurarij Dobrinen. et Petri Filij Paprockich
Suprascriptorum Bonorum Obligatoriorum Possessorum
Actorum, Qui Vos etquid te Nlis Winnicki in Assia
Mficæ Dominæ tuæ inhærendo recessui ab Officio Judicij
Castren. Plocen. ad Judicium nostrum ratione non
Celebratt ob legalitatem Mficorum Judicum Judicio-
rum Castren. Plocen. in suis Cadentijs facto Citant seu
revificatoriè revificando Vobis Causam et actionem Judi-
ciariam Morte ol Illustris Mfici Alberti Skarbek
Palatinid Lancicien. interruptam, Idq accelerando Vindi-
cationem Innocentis Sanguinis ol Laboriosi Stanislai
Ciarka de memoratis Bonis Szczytno Subditi per te
Nlem Winnicki Crudeliter interrempti, melioratag Sen-
tentia Officij Castren. Plocen. in nonnullis Punctis, Judicia-
liter Vobis Oretenus remonstrand. ad Paratum Proces-
sum, parata Decreta Officij Castren. Plocen. nempe, to-
tumq et integrum Processum Super vobis ex renitentia
obtentt adcitant, ad videndum et audiend. ulterius Vo-
bis cum ea in Causa jure procedi, te Mficam Lasocka
intercedendo Nlem Dionisium Winnicki Famulum tu-
um uti pro tunc sub potestate tua existen. ad Solutio-
nem taxæ Capitis dicti Laboriosi Ciarka, ac Pœnarum
Decreto Castren. Plocen. mediantibus eductis Inqui-
sitionibus Sancitarum. Sententia Judicij Nostri
Stringi. Pœnas personales mente Decreti Castren.
Plocen. cum Pœnis Contraventionis ac in Sublationem
Cujusvis Condemnationis irrogari, Cæteraq pro exigen-
tia Causæ præsen. Legis, et Justitiæ, decerni,

Actum in Płocko in Terminis Communibus Terrestribus feria Secunda post Dominicam Rogationum proxima Anno Domini Millesimo Septingentesimo Sexagesimo

Coram MM Francisco Ignatio in Borowice Roscisze wski Judice Alberto in Bonisław Ubysz Subjudice Josepho a Kozłowo Kozłowski Notario Terrestribus Plocen

Banita M. Lassocka per Illustres MM Skarbki

In Termino hodierno ex Relatione authentica Castren Capitis Plocen per Mlem Rmi Gnalem Providum Mathiam Krzeczanowski Recognita tenoris Ejusmodi Actum in Castro Plocensi Feria Tertia post Dominicam Invocavit Quadragesimalem proxima Anno Domini Millesimo Septingentesimo Sexagesimo Coram Officio Actisq Ipsen Castren Capitis Plocen personaliter Comparens Mlis Rmi Gnalis Providus Mathias Krzeczanowski de Villa Szczytno Authus et Juratus Palam Rvit Quia ipsi adcitatae literae Sigillatae pro Judicijs Terrestribus Plocen Servien Tenoris Sequen Augustus Tertius DEI Gratia Rex Poloniae Magnus Dux Lithvaniae Russiae Prussiae Masoviae Samogitiae Kijoviae Volhiniae Podoliae Podlachiae Livoniae Smolensciae Severiae Czerniechoviaeq nec non Haereditae Dux Saxoniae et Princeps Elector Vobis Magnificae Mariannae de Zorawskie Lassocka Ensiferissae Jacrocinen Dominae atq Nli Dionisio Wrzinski famulo de Personis Bonisq Vestris generaliter omnibus Mandamus ut in Trnis Terribus Particularibus Communibus Ptus Plocen in Płocko juxta Suam Cadentiam aut ex acclamatione celebrandae prltr ac peremptorie Compareatis ad Instantiam Instigatoris Judicij nostri Ejusq Delator

Illustrium et Mfcior Joannis Capitanej Tussinen
Succamerarij Curiae Scrae Regiae Mattis et Vladislaj Co
lonelli Exercitus Rni Comitum a Gora Skarbkow Bonor
Szczytno Haeredum, tam Jacobi Parentis Thesaurarij Do-
brinen et Petri Filij Paprockich Suprascror Bonor obli
gatorior Possessor Actor Qui Vos et quid te Nlis Winnicki
in Assistentia M: Dominae Tuae inhaerendo recessuj ab
Officio Judicij Crenc Plocen ad Judm nostrum ratione non
celebrat ob Legalitat mm Judicum Judicior Crenc
Plocen in Lujo Cadentijs facto Citant seu revificatorie
revificando Vobis Causam et Actionem Judiciariam
morte Ot Illustris M: Alberti Skarbek Palatinae Lan
cicien interrupt idq accelerando Vindicationem Inno-
centis Sanguinis Ot Lsi Stanislaj Ciarka de Memo
ratis Bonis Szczytno Subditi per te Nlem Winnicki
Crudeliter interrempti, melioratag Sententia Officij Crenc
Plocen in Nonullis Punctis Judicialiter Vobis oretenus
remonstrand ad Paratum Processum, Parata Decreta
Officij Crenc Plocen nempe totumq et integrum Processum
super Vobis ex Renitentia obtent adcitant adcidend
et audiend ulterius Vobiscum ea in Causa jure procedi
te Mfciam Laszocka intercedendo Nlem Dionisium
Winnicki famulum tuum uti ptunc sub potestate tua
existen ad Solutionem taxae Capitis dicti Lsi Ciarka ac
poenar Decreto Crenc Plocen mediantibus eductis
Inquisitionibus Sancitar Sentea Judicij Nostri Stringi
poenas Personales mente Decreti Crenc Plocen cum
poenis Contraventionis ac in Sublationem Cujusvis Con
demnationis irrogari Caeteraq pro Exigentia Causae
Crenc Legis et Justitiae decerni Sitis Trnae adveniens
paritur et Judicialiter Responsuri Datis in Plocko
feria Quarta ipso die Cinerum Anno Dni 1766. edit
conc Praefat Citat ad Bona Radzonowo die hodierna in actu
contenta detulit exportavit posuit reliquit et depositione
notificavit de quo Crenc Jd Mlis fecit Relationem Ex actis

Crenc

Capitl Rotom Assumpt Rozlowski manu propria Lectum
cum Copia per Wozniehi Locus Sigilli Castri illius in Diem
hodiernam recte cadem et deveniem partibus ipsis utrisq
et quibl Actorea per Mficum Petrum Caprochi Thesaurariem
Dobrinen Leo et alios Acts me pleni citata pro Interesse
Mis Mariannae de Zarawskie ad Mi Demetrij Lasockii Ensi-
feri Zarocimen Relict Consortis Rei per Ff Franciscum
Zabielli B. C. Rotom coram Judicio stem comparen censuit
Judex Quatenus Comparens J Zabielli B C Rotom a Mi Laso-
cha Ensifera Zarocimen uti in re iudicata producat
Plenipotentiam idq in Instanti, et quoniam Comparens
Mi Lasocha Ensifer Zarocimen Cand Plenipotentiam
non produxit imo ab intesa Compositione recedit proinde
Citata Pars Actorea coram Judicio stem Comparens et
Terminum Cand hodiernum post recessum Comparen
Mi Lasocha per totum Judicium hodiernum tractum
attentans memorab tam Mi Lasocha recedens quam
alem Wozniehi disparen Citab ad Jus Judicie
per Alem Dnum Fralem Floridum Josephum Rosz Equi-
tem de Bonistaw authum et Jusab tribus et ultra
Juris formam vicibus quatuor uti ante ita et post
Officiosum Assertum tempestive et quibl pro Interesse
Mi de Zarawskie Relict ad Mi Demetrij Lasockii
Ensiferi Zarocimen per J Zabielli pro Interesse
vero reliquor per eumq alem in terpositi et per
Judicem stem Susceptl et Connotatl Clamab et vocatl
non tam Comparen et quibl Mi Lasocha in Lucro
satisfactionis decretis D vero, Wozniehi in lucro pel-
rab Legum videlicet infamiae et Libere captiva-
tionis et colli alias intata seu protesta Lucro Regio
Fiji Privilegiis admittente Judicio stem Judicii
aliter ac Officiode Condemnavit ulteriorq dicti per
Judicem locum Ea in causa fieri et edequi postulavit
et Judex stem Juri Communi postulationiq Partis
Actricis uti Litis Annuendo in rem Ejusdem Actricis
hac in causa obtenti, tam sup Cad Mi Lasocha a Compa-

ritione recedens poenam Banitionis quam N: Winni-
cki disparens poenam infamiae decrevit et ad publi-
canae Banitionis et infamiae poenam supra sinum Mtem
Wyszczynski Judtem addidit, et deputavit Qui Mlis satis
faciendo deputationi suae a Judicio praesens habitae memo
rat Banitionis ac infamiae poenas ac ipsummet Mfica
Laszocka Dominam et Nlem Winnicki famulum esse Bani
to Juri Communi contrarios et rebelles Nlem vero Winnicki
infamem de Regno Poloniae praescripto hic in Atrio Stubae
Judtis ac in alijs locis publicationi solito praesens pluri
ma Nobilitate ad Judicia moderna forumque publicum
congregata alta sua praeconica et sonorosa voce proclamavit
publicavit et ad Notitiam omnium pertinere praesens in dubi-
am deduxit de quo praesens Jdem Mlis fecit Relationem post
quam publicat tam Banitionis quam infamiae poenas
Judm praesens pro facienda juxta praescripto Juris Commu
nis executione causam hanc cum toto ejus effectu
ac partibus ipsis utrisque ad M Loci Capitaneum sub
cujus jurisdictione praefato citato cum Bonis suis residet
et consistunt remisit remittitque praesens Decreti praesens vigore.

Decretum Remissionis Inter MM Modlinskie

In Trno hodierno ex Relatione authentica Castrae Radziejoviensis per Mlem Rnum Gnalem Infrascriptum recognita cujus tenor sequitur talis Actum in Castro Radziejoviensi Feria secunda post Dominicam Reminiscere Evadlem proximae Anno Domini 1760 ad officium acta praesentia Castrae Capitis Radziejoviensis Pltr veniens Mlis Rnus Gnalis Providus Joannes Marcinkowski de Villa Jonczewo authus

et Juratus

Iuratus officio pen ex rep ducto authe notus
sanus et per omnia existens palam pu
blice benevoleq Rcit Se Citationem Literas
authq pro Iudicijs Terribus Ploeq Spe
ctanq Con Citat Infranominandq Ser
vienq Copiae Infraseriae Similem Ten
ris Talis Augustus Tertius Dei Gratia
Rex Poloniae magnus Dux Lithvaniae
Russiae etc nec non Haeredit Dux Saxo
niae Princeps et Elector. Vobis MM
Vincentio Zuppario Brestensi Cujaviae Cum
od Mfica Marianna Jaronowska in se
cundo voto progenitis filijs fratribus
inter vos germanis de Personis Bonisq
vestris gtlr omnibus tum Summis quibus
his pecuniarijs habitis et habendis mandamus
ut in Iudicijs nostris Terribus Ploeq prius
proximiusve juxta suam Cadentiam in Plo
cko Celebrandis Pltr peremptorieq Compa
reatis ad Instantiam M Petri Modlinski
Zuppariae Brestensis Cujaviae ex od M Zuzan
na Stepowska cum od M Joachimo Mo
dlinski Zuppario Brestensi Cujaviae in
primo voto progeniti Filij actoris qui vos
vacantibus ad Pens Iudicijs Terribus Plegum
Brestensi Cujaviae et Iuni Vladislaviensi
ad propinquius disponente Lege nostrum
Iudicium insistendo suis querelis Citat
seu potius ad paratam Condemnationem
ad paratam Causam et actionem Iudici
Joachimo Modlinskim od M Joachimi Modlinski
Zupparij Brestensis Cujaviae,

paratosq quoscis Trmos paratamq Condemna
tionem loco peragendae Executionis adcitat
pro lo Quia ves Mfici Fratres ex secundo
voto pgeniti Bona Krzywosądza et Smar
lino Patronimica post extincta fata ob M Jo
achimi Modlinski Zupparij Brestensis Cujaciae
Suj acti et vestri Parentis Cum Inventarijs
et rebus Mobilibus tam ob Mfici Parentis
quam ob M Zusannae Stępowska Suj acti
Matris in fundo relictis in possessionem
suam pretextu actis Juris advitalitij vestrae
Matris apprehendistis seq Quae Bonis propria
sua non Convocato Suo actore dividistis
Inventaria omnia tam fatis ob Mfici Pa
rentis relicta quam post ob Suj acti Ma
trem in unicum acti devoluta tum res
Mtes seorsivo Regestro specificandae
atq segetes in puro grano post ob dictum
Mficum Parentem relicti tum accrescen
tiam ab inventarijs universis favore et Con
silio vestro in Regestro adacta Cz Brestensis
in anno 1750 per ob Mficam Marian
nam Jaranowska vestram Matrem porre
cto specificari emissas usus et Commodo
vestro applicastis et Convertistis tu autem
M Zuppari non Constituta Substantiae
Massa nec posita Bonorum taxa non Com
municatisq massam Substantiae Paternae
elucidare et Informare documentis

in manibus

in manibus tuis haerere resignationem
Sortis Bonorum Patronimicorum sua offerere
irrealis ac Imppertionati pretij emungere pre
sumpsisti Complanatione post resigna
tionem subsecutam summam non librata
substantiae Massa in vim ac si pretij Impro
portionate ac Injuriose tribuere appromi
sisti taliterque Jus naturae pro omnibus Ju
ribus praestantissimum laedere innixus es
Calculum de Bonis memoratis Patroni
micis nulliter tot annorum serie possessis sibi
actori facere denegatis Inventariorum argen
teriorum Clenodiorum Cunctarumque rerum per vos utrosque
fratres deoccupatorum tam divisim quam indi
visim ergaves se actum concernens restitue
re supterfugistis quo Itaque citamini et ad
citami ad videndum et audiendum resignationem
cum Complanatione altius mentionata in
ren tui M. Vincenti subsecutam sibi actum
praejudiciosos Cassari quibus Cassatis se actum
ad Jus naturae reintegrari Condescensionem
in ordine ex divisionis Bonorum assignari Calcu
lum de proventibus ex Bonis Patromini
cis superius annotatis Kruywosądza et
Smarglino perceptis faciendum demandari
Segetum in puro grano fatis ob M. Parentis
sui actum et vestis in fundo relictam Partim
per ob vestram matrem dispersam por
tinque per vos usui suo et Commodo Conver
sam benificationem ad Massam Substan
tiae Computari, Inventariorum restitutionem

una cum accrescentia se act erga vos pt
ot Mficum Parentem respicien Concludi
argenteria quoq tum res Mles atq Inven
tana per ot Mficam Susannam Stępowska
Suj act Matrem ad Bona Krzywosądza in
portata se act Jure naturali Concerna re
stituend aut loco restitutionis juxta porri
gend ~~re~~ gestum Bonificand adinveniri
Laboriosor de Bonis Pacyna Subditor resi
gnatione authca cum liberis Comprehen
sor extraditionem indigitari Summam per
ot M Suj act et vestrum Parentem pro Zup
pariatu exposit Te M Zuppari ex vi lucra
tae pro Eod Zuppariatu Cessionis Umē pve
nien ad Massam Universalis Substantiae
regulari Compertationem quoevis documen
tor ad Massam Substantiae Patronimicae
se se regulanc tum et alior quoevis ~~docu~~ muni
mentor ad Substantiam Suj act ot Matris
se se Interessanc in junxi actus quoevis vestros
Juri naturae Suj act praejudicanc tolli et an
nihilari litis expensar refusionem deman
dari poenas rnē Circumventionis tum in
Sublationem Condemnationis nostro in Judi
cio obtentae Concludi Caetera pro Exigentia
Legis ac Justitiae Statuj et Sententiari
litis Imo huic parituri et Judicialiter
responsuri. Dat in Płocko Feria Secunda
post Dominicam Sexagesimae proxima
Anno Domini 1760 ad Bona Villae Krzy
wosądza

Krzywosądza Curiamq ibidem sit die hodi
erna actu per Contenta detulisse Canon
in mensa Hipocausti per Virgine pozu
ipso et debite notificasse reliquisse de
quo per Relatio et acta Castr Capit
Radziejovic extradit Choynacki manu propria
Lect per Dobrołęcki Locus sigilli Castri illius
Indicem hodiernam recte Cadere et devenire
Partibus Ipsis utrisq et quia actore Mfico Petro
Modlinski Zupparie Brestę Cujaviae Pltis
Citata per S Franciscum Bielski Burgra
bium Castr Brestę Cujaviae actis et quia per
M Joachimum Modlinski Castr Radziejo
vicen Sabbatho post Dominicam Sexagesi
mae Jam vero per Mficum Vincentium
Itidem Modlinski Zupparium Pltus Cujaviae
actis Castr Brestę Feria sexta post Cinerem
in anno Praesenti Inscripto Plenipotenter
Coram Judicio Praesenti Comparere Judicium
Praesens Censuit Quatenus Pars acta doceat
Partem Citatam de Trno et Contentis idq
in Instanti et Licet quia M Petrus Mo
dlinski actor ex Instantia sui Trnum
edictae ad Bona Krzywosądza Citationis
Mfici Vincentio Zuppario Brestę Cujaviae
et Joachimo Modlinskiem respectu Cas
sationis resignationis ac Complanationis
Cujusdem Super Substantiam Patronimicam
subsecut. ac aliis Contentis in textu Cita
tionis Ejusdem Specificat. Loco peragendae

Executionis pro Judicijs Pres vacans Judicijs
Terrestribus Pltus Brestę Cujaviae et Ju
ni Ladislaviae institutis et per Mtem Rni
Gnalem Providum Joannem Marcinko
wski de Villa Janeczewo authum et Jura
tum recognitis suo in Judicio reponit et
ulterius Causam agnito Ltmo Trno pro
sequens firmiter urget, Cum tamen Com
parens Partis Citatae non modo Conde
mnatione una Cum Cassatione tam proces
sus quam Trnor Partis act. ex Parte Eorde
Mficor Modlinskich Super Eod actore
Petricoviae in Judicijs Ordinarijs Gnalibus
Tribunalitis Rni Feria Secunda post Do
minicam Oculi Quadlem in anno Pres
obtenta verum etiam Scorsivis Trnis ex In
stantia Eorde Mficor Modlinskich Coactorem
ad Bona Smarlino in Pltu Brestę Cuja
viae Consistens per Mtem Rni Gnalem Provi
dum Casimirum Kałdanowski de Villa Kry
wosądza authum et Juratum exportatis Coram
actis Castrę Radziejovię Feria Sexta post
Dominicam Cantate anno Pres recognit.
se se tutas obstantibus Quae Remissionem
Causae ad Judicia Tribunalitia Rni Petri
coviae affectat Proinde Judicium Consideratis
Quae tam processu Tribunalitio Rni Petrico
viae suo Judicio resolvi non Incumbere quam
Trnis repositis Causam Pres Cum toto ejus
effectu ac Partibus Ipsis utrisque ad Judicia
Tribunalitia Rni Petricoviae remittit Ju
dicanae Conservando Trnum Partibus
memorat.

utriq in Pallegati Judicijs sine quavis
adcitatione Comparendi peremptorium
Decreti Pres vigore.

Banitus JW. Kretkowski Pstnus
Culmensis per M. Zboinski

In Trno hodierno ex Decreto Tribunalitio
Rni Petricoviae Remissionis acta et anno
Inferius annotato Inter Partes Introcontentas
pluto exactiq Terminis Lyradiae aubtec
deprompto Cujus Tenor sequitur Talis Actum
Petricoviae in Judicijs ordinarijs Generali
bus Tribunali Rni Feria Quinta post Do
minicam Oculi Quadragesimalem Proxima
Anno Domini 1760 Inter M. Michaelem
Augustinum Zboinski Covaliae Capitaneum
Exercituum Rni Gnalem Majorem tum G. An
dream Zboinski actum per G. Andream Zboinski
suo et M. Capitanei nne Pstr, Item M. Sigi
smundum Kretkowski Palatinum Culmen
Covaliae Duninoviae etc Capitaneum Citat et
act. per G. Josephum Kostka M. Stephanum
Raphaelem Zboy Radojewski vexilliferum
Brestae Cujaviae et M. Antonium Karski sub
dapiferum Terrae Zawskae act. per Eund. M.
Karski suo et M. Vexilliferi nne Pstr G. Valen
tinum Rafalski, itiq act. Pstr G. Mathiam
Petrzegowski Cit et act. per G. Wloczewski Ju
dicium Pcens ordinarium Gnale Tribunali
Rni Petricoviae decidendo Trnos Partium ad

Pens institutis Controversijs Eadem Exauditis
Quando quidem Judicio Pre sufficienter dedu
cit Illmus M. Kretkowski Palatinus Culmen
pro attentatis in Bonis Capitaneatus Covalien
violentijs in binis Cathegorijs ad officium Cath
Covalien per Illm Zboinski Constatum esse
in eisdem Judicijs Decreta bina distincta uti indi
stinctis Cathegorijs Inter Easdem Partes Intercessis
se ab eisdem vero Decretis Illmus Palatinus
indebite Suum ad Judicium Partem evocasse
Proinde decisis poenis pro Quismodi Evocatio
ne Super Illustri Palatino Culmen extensis
decernit Quatenus Idem Illmus M. Kretkowski
Palatinus Culmen pro Qualibet Evocatione du
plicata per Quingentas Marcas Polonicas Parti
in Trno infrascripto educendae Inquisitionem
Sub rigore pro Ibidem apposito Judicio suo per
medium in Instanti Sub rigore Solito ex Re
gestro poenalium extendendo Solvat, nihilo
minus Judicium Causam hanc cum toto ejus
effectu ac Partibus Ipsis ad Judicium Terrestre
Ploc primosque et proximos Judicij Ejus post Do
minicam Conductus Paschae in anno Pre Ce
lebrandae Trnos remittit Judicandam Illudque
Judicium Judicium mediantibus Super Conten
ta Trnorum et protestationum educendae Inquisitio
nibus Causam Eandem pro Justo et aequo decidet
Statutionem Inculpatorum demandabit, poenas
pro qualitate demeriti si Juste Juste et Sup
quo provenerit extendet, et Partes finaliter
Pro Apellatione manifestationibus et Trnis
non obstante pro Exigentia Legis et Justitiae
decidet dijudicabit, et moderabitur Cujus Judicij

decisioni

decisioni Partes pareant et acquiescant,
sub pœna Banitionis illo Coram Judi
cio toties quotiens opus fuerit usque ad deter
minationem negotij super Parte Contrave
niens Publicanæ pro quo Tmo Educendæ
Inquisitionum ac decidendæ Causæ Partes
quos voluerint et negotium poposcerit, et
pro deponendo Testimonio sive pro Statu
itione Testium Conventi Eosdem Statuere tene
bunt. Subrigore Suprascrō Joannes Nepo
mucenus Gołembowski Notarius Terris Ptus
Lyradiæ manu propria. ~~Lanage~~ Saganowski
manu propria Legit Zeromski Locus Si
gilli Judicij Lyradiæ. Tum quoque ex Relatio
ne authca Castræ Brestensis in Satisfactionem
Suprascrō Decreto Tribunalis injunctæ ad cita
tionis, per Infrascrum Mtem Rnum Gnalem ex
parte M de Ossowka Zbocinski Covalij etc Capi
tanei ac aliis Cæ G Ctr Wolski Vltnum Brestensem editæ
Citationis Recognita Tenoris tali Actum in
Castro Brestensi Feria Secunda post Domini
cam Jubilate Proxima A D 1760 ad offi
cium actaque præ Castræ Capitis Brestensis Ptis
veniens M R G P Casimirus Kieznanski
de Rachutowo authus et Juratus officio præ
notus Sanus Existens palam ac per expressum
Recognovit se Citationem Literas ~~Sigillatas~~
authcam pro Judicijs Terribus Ptoce Spectan
ex parte Infrascrō actorea Cæ Inferius no
minanæ Partem Citat Serviq Copiæ In
frascræ Similem Tenoris tali Augustus
adcitent, adcitati Comparere pro Statuitione Testium

Tertius DCI Gratia Rex Poloniae etc. Prin
ceps et Elector. Tibi M. Antonio Wolski V. Pa
latino Brestensi Cujaviae de Bonis tuis quibus
omnibus Summisque quibusvis pecuniarijs
habitis et habendis mandamus ut in Judicijs
nostris Communibus Terrae Plocensis in Plocko
Juxta suam Cadem Celebrandae Pstrae ac peremp
torie Comparcas ad Instantiam M. Micha
elis de Ossowka Zborinski Covaliensis et Capi
tanei Exercituum Rni Gnalis Majoris tum
et G. Andreae Zborinski Vicesregentis Castri
Covaliensis actorum qui te Robere Decreti Tribu
nalitij Rni Petricoviensis inter se actorum ab una et
JM Kretkowski Pstrum Culmensem ac alios par
te ab altera prolati citant seu potius ad paratam
hoc Decretum Tribunalitij Rni Petricoviensis ad
Judicium Terrae Plocensis Remissionis factae paratus
Condemnatus poenam ex Parte suorum actorum superius
in eisdem Judicijs Tribunalitij Rni Petricoviensis obtentae
loco peragendae Executionis adeitant, ad videndum
et audiendum te ad attentandum Causam suorum actorum
cum Illustri M. Palatino Culmensi ex Remissione
per Decretum Tribunalitij Rni facta in Judicijs
nostris Terrae Plocensis incidendo et agitando per
sententiam Judicij nostri stringi respectu vero
post interveniente fata. Ob M. Andreae Kret
kowski Capitanei Covaliensis nulla habita rne
seu Jura ad Capitaneatum Covaliensem Bonaque
Eo pertinentia per subordinatos et superimmissos
servos ac subditos tuos ad Instantiam JM
Palatini Culmensis Inventariorum in genere Cunctorum
fundi propriorum ex eodem Capitaneatu Covaliensi

ad Bona

ad Bona tua M. Wolski hæreditatis expulsio
nis Segetum varij grani gtr omnium necdum
Conseminatis agris, ad Capitaneatum Covaliensem spe
ctan. atq rem domesticam variam. Scorsivo Rege
stro Specificandæ evectionis Curationis, Parie
tum domuum Curialium effractionis, Claustrorum
a foribus prædialibus Bonorum Lagieuniki avul
sionis ac aliarum quam plurimarum violentiarum et
Injuriarum sibi actum per Eosdem supra scriptos Servos
ac homines tuos mandata tua M. Wolski
Exequi illatarum et Causatarum pœnas tam Perso
nales quam Crumenales Sup te Extendi benefi
cationem rerum et Extraditionem rerum Inventariorum
ac Compensationem Carentiæ Laborum Injungi
in Sublationem vero Condemnationis Sup te ex
obtentæ pœnas Irrogari, et id quod Juris erit Cau
sa præsens poposcerit Cæ te Statui et Sententiari
sis Trno advenienti parituri et Judicialiter
responsurus Datum Petricoviæ Feria quinta post
Dominicam Misericordiæ pta A D 1760
ad Bona Villæ Krusinko Curiamq Illius sit
die hodierna Actus præ Contrita detulisse
exportasse et Eandem in mensa hipocausti præ
Ipsomet M. Cetto posuisse et notificat reliquis
se de quo præsens Relatio Ex actis Castri Covalien
Brestæ extradit Stawinski manu propria Lect
p Jaroszewski Locus Sigilli Castri Illius Indi
er hodiernam Utrinque Cadem et devenit Partibus
memorat Ipsi utrisq et quæ actorea p G. An
dream Zborinski Pincernæ Terræ Dobrinæ
suo et M. Michaelis Augustini Zborinski

Covaliae Capitanei Exercituum Rnu Gnalis
Majoris nne Pltr Citato et actore IM Sigi
smundo Kretkowski Palatino Culmen Cova
liciae Dumnae Capitaneo per G Casimi
rum Białecki G Mathia Pstrągowski
Citato et actore Pltr Coram Judicio praesentem Com
parere et secum Judicialiter Controverte Quibus
Controversijs Judicium praesens Coram se inducto
Exauditis decrevit praesentemque decernit Quatenus
Illis M Kretkowski Pltinus Culmensis Suffi
cientius Inscribat Comparitionem idque in Instanti
et Quoniam non modo Plenipotentiam Coram actis
Civitatis Regiae Stumenae die Trigesima mensis
Aprilis in anno praesenti per IM Sigismundum Kret
kowski Pltnum Culmen Covaliciae Duninoviae
etc. Capitaneum ad Triennium Integrum in rem
suj facto. Gsus Casimirus Białecki producit, verum
etiam G Pstrągowski Citatus et coactus se sistit
Proinde Sufficienti Comparitione adinventa hoc
ce Jus partibus experiri mandavit mandatque
praesens In Experimento Itidem Exauditis Utrarumque Par
tium Controversijs Judicium accingendo se Executioni De
creti Tribunalis Rni Petricoviae Feria quinta
post Dominicam Oculi Quadlem in anno praesenti Inter
partes Comparere prolato nimirum quo post Con
tentiatam Super IM Kretkowski Palatino
Culmen pro duplicata Partis Evocatione pe
nalitatem pro Trno praeeducenda Inquisitionem
Solis demandat Causa praesens ad Judicium
praesens Terrestre Plocae Remissa praemissoque
Decreto Injunctum est ut Judex suum mediante
Super Contenta Trnos et protestationem Cau

sam Conde

580. 550

Subactu 72 pt
D. Rogationum 1760

Causam Eand. pro Iusto et aequo decidat
Statuj tio nem Inculpat. demandet, poenas pro
qualitate demeriti si Iuste et Supergno prove
nerit extendat, et Partes finaliter praecisa appel
latione manifestationibus et Trnis non obstante
pro Exigentia Legis et Iustitiae decidat et disju
dicet, moderaret. Cujus Iud. decisioni Partes
pareant et acquiescant, Sub poena Banitio
ni praeter Coram Judicio toties quoties opus fue
rit usque ad Determinationem negotij Sup. par
te Contravenientis Publicanae Eodemque Decreto per Par
tes quos voluerint, et negotium praesens poposce
rit et pro deponenda Testimonio Sive pro Statu
itione Testium ad citatio demandata, uberiusque
in se edisserent in Virtute Itaque Ejusd. Decreti
ar Citrat. Judicium Judicium Quatenus Partes in
puncto Ipsi injunctae ad citationis mencionatae ad
citationis Satisfaciant idque in Instanti Et Evo
niam Comparens S. Andreas Zboinski Vi
ces Regens Vices Regens Castri Covalensis extra
ditae Coram Officium Antonium Wolski Vice Pa
latinus Brestensis Cujaciae ad Bona Krusinko
Citationis ex Parte Suprascripti M. Michaelis
Zboinski Capitanij Covalensis Exercituum
Rni Gnalis Majoris ac Sujmet Comparem
Relationem per M. R. Gnalem Providum Cari
mirum Nieznanski de Villa Rachutowo
authum et Juratum Coram actis Crenae Brestensis
Feria Secunda post Dcam Jubilate anno praesenti
recognitum Suo in Judicio reponit Ideo Satisfe
cisse Eodem adinvenit Jam autem Illis M. Wet
konski Pltnus Culmensis et S. Pstrzygowski lo
co Satisfactionis Eodem Decreto Tribunalitio Rni

Petricoviae Licet Manifestatione Sabbatho
post Dominicam Cantate in Castro Brestensi
pe G. Casimirum Bielecki Vice Burgrabium
Castrae Predecessorum Specialiter Inscripta. Plenter
nnē Illmi Mfici Palatini Culmensis ~~Castrae Predecessorum~~
Conc. id Decretum de Vim Legis Sapientia
facta ac Relatione ex Instantia Coram extradita
Conc. Mficum Capitaneum Cavaliensem de relevanda
Superius Connotato Decreto Tribunalitio Cita
tionis per MRG P. Thomeman Tekiel de Kra
sino authum et Juratum Coram Commissis actis
Castrae Brestensis recognitis se se firmiter tu
tas et obstantibus Iisdem Remissionem Causae Personae
ad Judicia Tribunalitia Rnis Petricoviae affectant
Cum tamen praecensito Decreto Tribunalitio
non obstantibus Manifestationibus ac Terminis
finalis decisio Causae Eiusdem Suo Judicio Pro
missa "Proinde" amputata Remissione per Partem
indebite affectata Partibus Ulterius Causam
prosequi Jubet, in prosecutione vero Evoniam
tam Comparens M. Kretkowski Pltni Culmensis
Principaliter Citati quam Gsy Pstrzegowski
ab Inscripta Comparitione post Decretum in
juncta prosecutionis Causae recedunt, et se ac
Principalem suum Condemnare permittunt
Proinde praefata Pars actis Coram Judicio
Pro Pltr Comparens et Trnum Eundem Lodi
ernum per totum Judicium "modernum" tractum post recus
sum "a Comparitione" tam G. Bielecki IM Pltni Culmensis Ple
nipotens quam G. Pstrzegowski Pltr se Listae a
Comparitione, Itmē attentans memorato.

IM Kretkowski

Kretkowski Pllnum Culmen per Plenten
et G. Pstrzygowski per se a Comparitione recedens citat
ac M. Antonium Wolski Vice Palatinum Bre
stensem Cujaviae ad citatum disparem ad Jus Juridi
ce per M. R. G. P. Josephum Wylezynski de Bonrisw
authum et Juratum tribus et ultra Juris formam
vicibus quatuor uti ante ita et post officio
sum arestum tempestive per G. Valenti
num Cottowski Interposit et per Judicium
praesens Suscept et Connotat Clamat et Vocat
non tamen Comparen ~~in Lucro~~ in Lucro sim
plici M. autem Wolski approbato anteriori
processu loco peragendae Executionis mea non edu
ctionis Inquisitionis ac non solutionis Mille
Marcarum Decreto Tribunalis adjudicat
~~ius~~ in totoq Contraventionis Eidem Decreto Tri
bunalis Rni Petricovi alias in toto seu pro
to Lucro negotij Suj Principalis admittente
Judicio praesens Judicialiter Condemnavit, Ulte
rioraq Sibi per Judicium Locum fieri et Exequi
postulavit Et Judicium praesens Juri Commu
ni postulationiq Partis act. uti heit annu
endo in vim Ejusdem Lucri Itmc hac in Cau
sa obtenti poenam Banitionis Decrevit, et
ad publicandam Eandem Banitionis perpetuae
poenam ~~M.~~ Supraserum Mlem Judi
cialem addidit et deputavit Qui quidem Mlis
satisfaciendo deputationi suae a Judicio
praesens habitae memoratae Banitionis poe
nam ac Ipsimet Citat ~~nempe~~ Superius
~~citat~~

specificat. Principue M. Wolski adductat me supra scriptor. esse Banitos Juri Communi Contrarios et rebelles hic in atrio Stubae Judicialis ac in alijs locis publicationis solit. Pro plurima notitiate ad Judicia moderna ferenq. Publicum Congregat. alta sua Praeconica et sonorosa voce proclamavit publicavit et ad notitiam omnium pertinere Pro indubiam deduxit de quo Praes. Ze Mlis eloco publicationi solit. suum ad Judicium rediens fecit Relationem Postquam publicat. sit Primus sum esse Banitionis perpetuae poenam Judicium Praesens pro faciendo Juxta Praescript. Juris Communis Executione Causam hanc cum toto ejus effectu ac Partibus Ipsi utriq. ad M. Loci Capitaneum seu MM. Locor. Capitaneos sub cujus vel quor. Jurisdictione ~~sub cujus~~ praefati citati et adcitatus cum Bonis suis residentet Consistunt remisit remittitq. Pro Super vero actoratum Partis Citatae Evasio Citationis et Causae cum Impositione perpetuj silentij ac abjudicatione quarvis Praetensionum Decreti Pro vigore.

Decretum Solutionis Inter Relictam ob. G. Barcikowski et GG. Zabickie

In Causa et actione Judiciaria Infrascrip. Inter Gnos Franciscum Zabicki Burgrabium Crac. Ploc. et Constantiam de Swierzynskie primi ob. M. Mathei Rosciszewski Vexillifer. Zawskie secundi ad Praesens voti invicem Conjuges tum Theophi

lam

Theophilam Rzeciszewska minorennem quoque
ob M. Rzeciszewski secum actrice peccatum fi
liam et quidem Maritalem actricem cum Mariti Mi
norennem cum debita de Jure Incumbenti
authoritate et assistentia actores ab una et GG
Franciscam de Rzeciszewskie ob G. Alexan
dri Barcikowski Relictam Viduam Matrem
et Stanislaum Barcikowski filium cum
ob G. Barcikowski peccatum Inhaerendo Con
tractui obligat. inter ob G. Barcikowski ab
una et ob M. Rzeciszewski primitivum Ma
ritum seq. actricem parte ab altera tum Scri
ptis manualibus per ob G. Barcikowski in
personam ob M. Rzeciszewski datis tum
Juribus Sud. actricis a priori Marito Labit.
alijsq. documentis Causam praesens Juvare ad
Judicium praesens Parte ab altera citatos pro
Eo Quatenus Ipsi Summas Infraseras et
quidem primam duodecim Millium Tyn. in
obligationem Bonor. Ramutowko Sielskie
et Pigczeniec expositis alteram Centum Quadra
ginta Tyn. ad Scripta manualia bina
primum quidem ad nudam membranam alterum
Scriptum manuale manu ejusdem ob G. Barciko
wski Subscripta et per Eundem ab Eodem ob M.
Rzeciszewski Vexilliferidem Zawskne Contracta
et hucusque non persoluta Juriq. ad vitalitio
Inter praefatum ob M. Rzeciszewski primaevum
Maritum et Una seq. actricem parte ex altera
Coram actis Castrensibus Plocensibus Sabbatho post
Festum Circumcisionis Christi Dni in anno
1750 recognitis Subjectis tum quotam Qua

tuordecem

+

quatuordecem Tyne per act. Mantur ob. Bar
cikowski accomodat. actoribus praesen. Coram
Judicio persolvant, Bona rehabeant
praetensiones act. in reparationem Bonorum praemis
sorum aliosque fundi necessitates erogatas ex
pensas et auctas Inseminationes benefi
cent, Citantur igitur ad videndum et audiendum Ipsi
ad Solutionem Summarum praefatae Sententiae
Judicij praesentis stringi Condescensionem respe
ctu praetensionum ex fundo pullulanti ad fundum
Bonorum praefatorum demandari Ceteraque pro su
ris et Causae Exigentia Coram Ipsi Statuj et Sen
tentiari praesentis alias Citatione Eadem Latius
in se obloquentem in diem hodiernam rute Eadem
et devenique Partibus Ipsi utrisque et quidem acto
rea per G. Valentinum Zołtowski B. Plocensem
Citata Simul et actorea per G. Franciscum
Zabicki B. Plocensem Suo et aliorum Citatorum et actorum
nomine Plurimorum Coram Judicio praesentis Comparente et Se
cum Judicialiter Controvertente Judicium praesens
Trinum Partis actae ad Suum Judicium Institutum
decidendo Controversijs Partium Exauditis
Quoniam Judicio Suo deductum est ob. Gen.
Alexandrum Barcikowski Bona Ramutowko
Sielskie et Pijczeniec Sua haeredit. in Summa
Duodecim Millium Tyne Polon. Mfficis ob.
Matthaeo Rosciszewski Vexilliferi Zawskrzen.
et nunc Superstiti Constantiae de Swiczynskie
ad praesens Secundi nuptus G. Francisci Zabicki
B. Plocensis Conserti praetune inscen Conjugibus Co
ram actis Castrensibus Plocensibus Feria quarta in Crastino
Festi Nativitatis Sancti Joannis Baptistae

Marino

in anno 1755 modo obligatus ad Triennium
Invadiasse et nunc Relictam obt. Alexandri Barci
kowski Consortem Vidua pro levatione Pmis
Sed Summae jure egisse Proinde Judicium
Exemptibilibus Lisae Bonis adinventis De
cernit Quatenus Pars actor Praefatam Summam
Duodecem Millium Tyne juxta nexum origi
nalis Inscriptionis provenienti in et pro Crasti
no Festi Nativitatis Sancti Joannis Bapti
stae in anno Praesenti Incidente Coram officio
et actis Castrensi Plocensi Sub poena Bannaci
in Ibidem in Casu Contraventionis Circa Manife
stationem faciendam publicandam Praevia Sum
mae Jurisdictionis in Bonis mundis et liberis pro
dendam Locatione sine quibuscumque Juris dis
fugiis ac protellationibus Solvat et ra
liter enumeret Jam vero Pars Citata Eandem
Summam levet de levata Sub Simili ri
gore quietet, Lucta poena per Eandem par
tem Trium Marcarum Polonicarum Parti in Trino
et Sub rigore Superius apposito Judicio vero
totidem in Instanti Solvendam. Nihilominus
respectu Praetensionum fundi necessariam esse
Condescensionem Judicii Lui autem Gg. Ca
meranorum Terrium Plocensis unius ubi duo
duorum ubi tres absentia non obstante in
fundum Bonorum Suprascriptorum Ramutowko
Lielskie et Pięczeniec Captato tempore
in anno Praesenti tempestiva de adventu Lui

Judicii

faciendae visatione Conducendae adcrivenit quod
Judicium mutuo Partium Sumpta Condescen
surum adsit ante omnia Comportationem
Inventarij Status Bonor. Suprascriptor. per
Partes Conscript. praestandae demandabit de
desolatione sive reparatione Bonor. praeiis
etiam expediendae Inquisitionibus Juratorijs
Inquiret et Investigabit bonificationem cui
et a quo Juste pervenerit, Subsequendae Sententi
abit, Juramenta ubi necesse fuerit Excipiet
praetensiones ex quacunque re et occasione ex fundo
pullulan. inter Partes exortas Sopiet et ne
gotium de integro Concludet, ac disjudicabit
quod vel Cujus Judicij Decisioni Partes pa
rere et acquiescere Sub poena Baonis illo in
Termino Condescen. etiam Coram uno M. Judice
Sive Camerario Terri publicandae debebunt
ac tenebunt. Decreti praesentis Vigore In Conti
nenti Mtis Rni Gnalis Providus Josephus
Wyszynski de Bonisław authus et Jurat. palam
Rnt. Quia Ipse Citat. Literat. Sigillat. pro
Judicijs praesentis Servis edit. Coram praefat. Citat. ad
B. Barcikowo F. 3 pt. Dcam Misericor
diae anno praesenti detulit expectavit posuit
reliquit et depositione notificavit de quo
praesentis Mtis fuit Relationem praevia de
non perrecto per Relictam et Successores
ad S. Barcikowski praeducto Coram Coram Relict.
et Successores Manifestatione Parti affe
ctanti extradit.

Decretum Condescensionis Inter
Gs Ciołkowski et Grzybowski

Jp

584 554

In Causa et actione Judiciaria Infrascra
Inter S. Marcianum Ciołkowski actor ab
una et S. Alexium Grzybowski Inhae
rendo Manifestationi suae Coram actis
authoris Rnum facta ad Judicium praesens
parte ab altera Citat pro Eo Quia ipse
nullo habito praetextu ad Bona Religiosi actor
haeredis nescit quo Jure sortem quandam
in Eisdem Bonis proprio peculio actor empta
ausus est velle usurpare vexatorijs ter
minis ad officium Castrensem Bonorum edictis
opprimere in litis expensas non medi
ores inducere perinde damnum
non mediocre Causare exinde Cum leges
Rnum procedere Citat igitur adsidendum et au
diendum Ipsum me indebite poenis condi
gnis puniri litis expensas indebite Cau
sat refundi actor circa firmam possessio
nem Bonorum totalium Confirmari Ce
teraque pro Causae et Juris Exigentia Cum
Ipsius Statuj decerni et Sententiam pro
alias Citatione Eadem fusius praemissa in se
Continet in diem hodiernam Ut me Eadem
et devenire Partibus Ipsius utrisque et quia
Actore Pstr Citato Pstr Coram Judicio
praesentem Comparere Judicium Tronum Partis actor
ad suum Judicium Instituit decidendo Con
troversijs Partium Exauditis suspensa
decisione Causae praesentem necessariam esse

esse Condescensionem SS. Cameranorum
Terrium Ploc. unius absentiam
obstante in fundum Bonorum Sieligila
ptato tempore in anno pre. Conducendo
adinvenit, Quod Judicium mutuo Parti
um Sumptu Condescensurum adsit
Compertationem documentorum quorum Cau
sam pren. elucidare per Partes pstanda
demandabit quibus Compertatis de Sorte
post ob S. Lucam Lielski ptensa In
quiret, et investigabit Eandem cui Juste
apparuerit adjudicabit, et devocupari
faciet, et Partes in omnibus Circumstan
tijs finaliter decidet disjudicabit ac
moderabit Quod vel cujus Judicij deci
sioni Partes parere et acquiescere
illo in Trno Condescensionis Sub pe
na Baaonis Sup Parte Contravenientis
Publicanae debebunt ac tenebuntur Quita
pena trium Marcarum Pola per utramque
Partem Parti per Partem Sibi abinvicem
Compensandae Judicio vero totius in In
stanti Solvendae Decreti pre. Vigere
In Continenti M. R. G. P. Josephus Wyleczyn
ski de Bonisław authus et Juratus
palam Rcit Quia Ipse Citatus Literas
Sigillatas pro Trnis pre. Scriptas edidit
pfat. Citat. ad B. Kamionki Bona
Tertia pt. Deam Misericordiae anno pre.
detulit exportavit posuit reliquit de quo
pre. Ie Mlis fecit Relationem.

+

585 555

Banitis SS Winnicki et Zawadzki per Infideles Judaeos Drobinae

In Causa et actione Judiciaria Infrascriptae Inter Instigatorem Judicij Pro Eiusq Delatore Perfidos et Infideles Etiam Salamonem Medicum et Herse Beniaminowicz Scholiregam Judaeos Drobinae actis ab una et NN Antonium Milewski Albertum Zawadzki Dionisium Winnicki Br Slepkowo Nicum quovismodo ac Juris Titulo Possessores Inhaerendo Protestatione Coram actis authis Rni facti ac aliis documentis Causam Pro Juvam Secundo post obtentam Contumaciae poenam ad Judicium officij Pro parte ab altera Citat. pro eo Quia Ipsi in Contrarium Legum Rni procedendo ausi sunt temereq Pro pserunt actis Plocia ad oppidum Drobia remeandos in via eques in Campis Bonos Slepkowo Nobilium pascere ibiq quiescentes media ferme nocte primo ~~per~~ N Zawadzki Superaggrediendo utendae ponticae ab actis furibundae verbis exquisivit post usumq Eiusdem ponticae Suprascriptos Illos Milewski et Winnicki in Bonis Ciołkowo Excitatis nimio Clamore Convocavit cum Eisdeq Convocatis et ad nutum Eiusdem N Zawadzki adventi pecuniam urgenter variis Commiationibus extorsit Seu

emnes

omnes exterserunt non contenti itaq
quota triginta tyn per infidelem Elian
medicum ipsis data ad oppressivas obli
gationes redimendo suam vexam ipsis obla
ta qui nimo plus desiderando in curru
sedem infidelem Elian primo pro barba
arripiendo comasq ex eadem evellendo cum
curru in terram everserunt humiq iacen
tem zona pelliceа circa lumbos alligatis
tactuq manuum palpatis summam
trecentorum tyn impleta abstracta eidem
infideli Eliae zona tam summam trecen
torum quam aliam triginta tyn interce
perunt et usui suo applicarunt in
super utrisq infideles adeo oppresserunt
et advellere sibi concusserunt exinde leges
Rnm processerunt poenasq legibus Rnm
sanctas promeruerunt pro quibus sup ipsi
decernendae et extendendae nihilominus pro
retro solutione seu restitutione summarum
supra expressarum una cum refusione litis ex
pensarum quae citant alias citatione eadem
praemissa fuscus in se obloquente in diem
hodiernam recte eadem et devenire partibus
ipsis utriq et quae actoribus Ptis citato N
Antonio Milewski suo pro interesse ~~Ptis~~
per G Joannem Bledzewski pro interesse
Nbis Dionisij Winnicki citti per cunae G Ble
dzewski coram judicio praedicto comparere ad obse
ctam statere poenam infamiae et parte
IMM Joannis Capitanij Tusinae Succa
morarij Curiae Sae Rae Mattis Vladislai Cole
nelli Exercituum Rnm et Alberti Palatinae

Cancellarii

Lancicij Skarbkow tum M. Jacobi The
saurarij Dobrinę Parentis et Petri filij Pa
prockich Super G. Dionisio Winnicki in
Judicij officij Castrę Bloc Feria Secunda
post Dnam Oculi Quadlem in anno 1755
rne L. Nicolaj Ciarka interremptionis
obtentis decrevit Judicium Quatenus
Winnicki doceat de loco standi Ldq in
Instanti Et Quoniam tam Ldq G. Dioni
sius Winnicki quam G. Albertus Za
wadzki pcen in Trno disparent et se
Condemnare permittunt Proinde Pro
fata Pars ad Coram Judicio pre Mtis Compa
rens et Trnum Eunę hodiernum per totum
Judicium modernum tractum Stme attentans
memorati Citati disparę ad Jus Juridice
p MRGP Josephum Wyszczynski de Bo
nisław authum et Juratum tribus et ultra
Juris formam vicibus quatuor uti ante
ita et post officiosum arestum tempestive
per Eunę Mtem Wyszczynski Interpo
sitis et per Judm pcens Suscepti et Connotati
acclamare fecit Qui taliter Clamati et vocati
non steterunt imo ut Ldq Mtis retulit Con
tumaces extiterunt Quorum Contumacium Pars
ad Coram Judicio pre accusandę pœnam
Banitionis rne patratę in via Publica
Prædę petijt decerni aliaq in talibus
fieri Solita exequi postulavit Et Judm
pcens Juri Communi postulationiq Partis
ad utilitate annuendo pœnam Banonis
super Eunę GG Winnicki et Zawadzki decrevit,

et ad Publicanae Canae Baronis poenam cu
praesentem Mlem Wyleczynski addidit et depu
tavit Qui Mlis Satisfaciendo deputationi
suae a Judicio pre habitae memorat Ba
nitionis poenam ac Ipsmet SS Winnicki
et Zawadzki Cito dispar esse Banitos Juri
Communi Contrarios et Rebelles hic in atrio
Stubae Judicialis ac in alijs locis publica
tioni solit pre plurima Nobilitate ad
Judicia moderna forumq publicum Con
gregata alta sua Tronica et Sonoro
sa voce proclamavit publicavit et ad no
tiam omnium pertinere pre indulsam
deduxit de quo pre Idem Mlis fecit Rela
tionem Post quam Publicatum sat pmis
sum est Judicium pens pro facienda
Juxta prescript Juris Communis Executione
Causam hanc cum toto Ejus effectu ac Parti
bus Ipsi ad M loci Capitaneum Subiugis
Jurisdictione praefati Cito disparere cum Bonis
Lupi resident et Consistunt remisit
remittitq pre cum Comparente vero St
Antonio Judic Loco Causam pre Suspen
dit suspensamq esse vult ac declarat
ad Convictionem disparere Conservando
Trium Parti act cum Comparente si
ne adcitatione quavis Comparendi peren
ptorium In Continenti Supraposito
Mlis Wyleczynski Judicialis palam
Rut Quia Ipse Citatio Literae sigillat
pro Tmis pre Servis edit Cum praefat Citat ad
Bona Slepkowo Nlium 72 pt Dcam
Misericordiae proxime pertinent anno pre tum
et Ejus primam ex qua poena Contumaciae
Eiusdem Judicij Terminis prius et proximius est in Pto
cto celebrandae

est obtenta tempestive ante obtentionem illius in duabus Integris Septimanis detulit exportavit posuit reliquit et depositione notificavit de quo pr. Ld. Mtis fecit Relationem

Dilatio Munimentorum Inter GG Olszewskie

In Causa et actione Judiciaria Infrascriptam Inter NN Antonium Olszewski et Catharinam de Olszewskie G Joannis Charzynski Consortem ad GG Antonij et Catharinae de Kolankowskie Conjugum Olszewskich in secundo voto procreatorum filium et filiam et quae Maritali Consortem Cum Mariti Suj assistentia actorum ab una et GG Laurentium Patruum Andream Franciscum filiastros ac alios Successores ad G Petri Olszewski si ad Causam praesentem spectare videantur Olszewskie in assistentia Siquidem Indigent, de Jure Incumbenti Inhaerendo Manifestationibus Coram actis authentice factis Secundo post obtentam Contumaciae poenam ad Ludum praesens parte ab altera Citatis ex eo Quia Ipsi praecipue G Olszewski Patruus Cum ad Gro Petro Olszewski Patre Suo et Suj actorum Germano substantiam Mtem et Immtem tum Inventaria res in varia forma et specie Existentes fatis ad GG Mathiae Olszewski et Catharinae Kolankowska actorum Parentum derelicta Juxta naturae se actorum respicientia in possessionem

apprehendit, usum fructum participa
vit, actoribus nihil ex praemissis tribuit,
in Super Summam Ducentorum Tyrae ex Summa
Trecentorum Tyrae per ob Parentem actis Matri
Inscriptis restantem non solvet, tunc res
Mobiles fatis ob Gsae Franciscae Olszewska
ex memorata Dnae Kolankowska in Secundo
voto peractae filiae actorum Sororis germanae
Steriliter de hac luce decessae Virginis
derelictas indebite accepit, sibi actum non
restituit, qui nimo quaddam Testamentum
Testamentum ac si per ob Steriliter decessam
G. Olszewska factum scribi procuravit, et pro
Judicioso Testamento actis modernis alienare
a Successione intendit, perinde in Jure naturae
et Successivo damnificavit, Citanti igitur
ad videndum et audiendum Ipsos praecipue G. Ol
szewski Patruum ad Solutionem Summae Du
centorum Tyrae Polon. cum provisionibus provenientem
Sententia Judicij praeter stringi Condescensio
nem Officij Competentis in ordine Exdivisio
nis Bonorum fatis ob Parentum derelictorum
assignari Bona Exdividi addandum Calcu
lum de perceptis proventibus et bonificatio
nem Earum Compelli restitutionem rerum
Mobilium Inventariorum tam fatis Parentum
quam Sororis Steriliter decessae derelictorum
demandari Caetera pro Juris et Trnis Exigentia
Statui et Sententiari praeter alias Citatione
Eadem praemissa fuscus in se ad spera in diem

hodiernam

hodiernam recte cadem et devenit Partibus
Ipsis utrisque et quid et Actoria per Ill. Antoni
um Olszewski Suo et Contis ac aliorum nomine Ill.
Citto p. Laurentium Olszewski Suo et aliorum
Citto nomine Ill. Coram Judicio Pre Comparen
Judm Pens Trnum Partis act. suum ad Judm
instituit decidendo ad affectationem Partis
Citto dedit et concessit dilationem ad mu
nimenta Causam Pre Impugnam ad sequen
Judiciorum Ternum Ploc. Trnos prius et proxi
mius ab hinc in Plocko Celebrand. Conservan
do Trnum Partibus memorato utrique in Pal
legato Judicij Suj sine quavis ad Citatione
Comparendi peremptorium In Continenti Illus
RS P. Josephus Wyszynski de Bonislaw auctor
et Juratus palam Rvit Quia Ipse Citat. Literat
Legitat. pro Judicij Pre Servic. edit. Cum Pfat
Citat. ad Bona Religi Sortemq. Citat. Ibid
sit Feria Secunda pt Dcam Jubilate anno
Pre tum et quis primam ex qua pena Contumacie
est obtenta tempestive ante obtentionem
illius in duabus Integris Septimanis detulit
expectavit posuit reliquit et Depositione
notificavit de quo Pre Ill. Mlis fecit Re
tationem

Dilatio Inquisitionis Inter
SS Zawiczkie et Barcikowskie

In Causis et actionibus Judicianis Inparem

bini prima quidem Inter Instigatores Judicij
pro eiusque Delatores GG Franciscam de Gerwa
towskie ob G Smolenski ultimi nuptus Reli
ctam Contra Viduam Matrem et Alexandrum
Zawidzki primi voti filium nec non Michaelem
Rostkowski actorem ab una et GG Mathiam Lu
dovicum ac Nicolaum Barcikowskie fratres
Inter se germanos Inhaerendo protestationi
vulnerum obductione authentice facta Secundo
post obtentam Contumaciae poenam ad Judicium
pro poenis per Ipsos succubitae parte ab altera
citatae ex eo Quia Ipsi in Contrarium Legum Rem
judicando ausi sunt in primis G Ludovicus
in vicinitate cum actoribus existens Saepenume
ro varias rixas et Contentiones cum actore exci
tare viam publicam cum pallo e Saepimento
erepto obsidere Concutere (ni evitandae ma
lum aufugisset) attentare subsequentiter
pore Ipsi omnes in simul Sumpta malitia
ex visione Compabulationis Inventarijs Gen
Ludovici Barcikowski actoris filij frumentorum per
Mlem et duos Nobiles expedita hortophorium
actoris Superinvadere verbis despectivis per
actricem Matrem in duellum Lege publica veti
tum provocare se actricem Matrem malevo
lum animum disvadere et moderate expostu
lare verbis Calumniosis afficere opprime
re G Michaelem Rostkowski causa Suae neces
sitatis ad actorem G Zawidzki imo magis ad dis
vadendum rixas per Ipsos GG Barcikowskie cum
G Zawidzki Superinvadendum domum Ipsi exci
tatos advenire in Eodem hortophorio Convulnera
re actorem G Zawidzki in animandum sine ullis

armis

adveniens opprimere cum civitatis famejs do
mum suam aufugiens insequi insecutum et
humi prostratum per GG Mathiam Nicolaum
et Ludovicum Barcikowskie enormiter
convulnerare consautiare vulnera in obda
ctione specificata infligere et omnino e
vivis sufferre attentare actu matrem et
innato amore precarijs defensis filium su
um salvans sine ullo respectu vi pro vesti
bus arripiendo removere et in parietem im
pulsorij pecorum protrudere damna in frumen
tis et pratis G Ludovicus inferre suam fru
ctiferam actu filij indices quatuor ac anse
rem unam nullis de damnis interficere
insuper actu sedere diffamare aliasque violen
tias oppressiones et injurias inferre per
quod premissa cum leges Rni processerunt
penasque ex inde emergens succubuerunt pro
quibus litantes ad videndum et audiendum ipsi omnes
penis arbitrarijs ex delicto facti succubitis
puniri compensationem damnorum deman
dari taxam vulnerum ad mentem legis actoribus
persolvi ceteraque pro causa et juris exigen
tia cum ipsos decerni et sententiari pre
tum quoque altera inter eundem instigatorem
Judicij presentem ejusque delatores GG Mathiam Ni
colaum et Ludovicum ac cunegundam de Mossa
kowskie civicem conjuges Barcikowskie An
tonium Michowski et quid consortem in
assum Mariti sui actu abuna et GG Fran
ciscam de Gerwatowskie primi od G Micha
lis Zawadzki

Zawidzki secundi voti ob G. Mathei Smolinski
contem Derelictam viduam Matrem Alexan
drum Zawidzki filium Cristinam de Kwasieborskie
invicem Conjuges Michaelem Kostkowski
nec non Joannem de Dziezanowskie ob
G. Rochi Gołkowski consortem relictam vi
duam Matrem Michaelem ac Petronellam
ob G. Josephi Smulski itidem Relictam viduam
Gołkowskie filium et filiam denique Laborio
sos Josephum et Mathaeum Gradziaki Subdi
tos excessivos et quia consortem cum Mari
ti Subditos vero cum Dominorum authori
tatibus et assijs secundo post obtentam con
tumaciae poenam inhaerendo Protestationibus vulgar
obductionibus damnorum visionibus authefactis
ad Judicem praesens parte ab altera citat ex eo
Quia ipsi postpositis Legibus Rni de Securi
tate cujuslibet praevisa sancitis poenas minime
verendo actis modernos in Contigua Unius
Villae vicinitate secum Commanere pacifi
ce semper se se gerentes varijs temporibus se
serunt diffamarunt Subditos suos ad oppri
mendum et Concutiendum Superinimiserunt
et Subordinarunt fundum actis haereditarium
cum baculis praegrandibus bene Instructis vio
lenter aggrediendo actis oppresserunt Concus
serunt framean Gsus Kostkowski G. Mathiae
Barcikowski de manibus erripuit Concus
serunt digitum abscecavit, Ipse Crux Gsus
Gołkowski ex bombarda globis onusta explo
dere attentavit et vita G. Barcikowski pri
vari Intendit post peractas praemissas vio
lentias et oppressiones verbis Calumniosis

honorem

carpere denigravit, Irrealia bonae famae
et nomini nociva objecit, Suen fructife
ran et anseres ex sola malevolentia Inter
fecit, Ipsi denique Subditi excessivi Gsci
Barcikowskie Ignis Comburere appromisse
runt, Laboriosum Valentinum Gsci Ludovi
ci Barcikowski famulum a Servitijs
avocarunt et alienarunt, res varias
per Predictum Valentinum aggresten
ex Subordinatione vestes furto ablatas
apud Se Conservarunt et non restitue
runt, Qui nimo G Cunegundam de Mossa
kowskie G Ludovici Barcikowski Conten
Promissas res requirentem Laeserunt dif
famarunt, verbis Ignominiosis affece
runt, Concutere minarunt damna pluri
ma in frumentis et pratis per deliberatam
Inventarium Impulsionem Intulerunt ali
as Injurias Inconvenientias Inquisitionibus
Prava peregerunt, perinde Cum Leges
Rni processerunt, poenas Personales et Cru
menales ex demerito facti distinctim
succubuerunt pro quibus Super Ipsi decer
nendae nihilominus pro Solutione taxae
vulnerum bonificatione damnorum tum quo
que Statuitione Subditorum Inculpatorum
pro sumendae de Ipsi poenis Pro Citanda
alias Citationibus Eisdem Promissa fuscus
in se enarrandae in diem hodiernam re
ete Cadae et devenie Partibus Ipsis utrisque
et quidem Actorea Simul et Citta p G Alexan
drum

Alexandrum Zawidzki suo et alior. actor. et actor.
nne Mtr. Citta simul actorea per G. Mathiam
Barcikowski suo et alior. Citt. et actor. nne Mtr.
Coram Judicio Pre. Comparen. Judicium Ter
minos Partium ambar. editos decidendo Con
cinatis Earae acteratibus et reatibus ad affe
ctationem Partium dedit et concessit Dila
tionem Inquisitionis Utriq. Parti super Con
tenta Protestationum Pet. Trnor. in sequen
Judicior. Terminum Ptoce. Trnis prius et proxi
mius ab hinc in Ptocko Celebrand. educend.
Conservando Trnum Partibus memoratis Utriq.
in Pallegatis Judicijs sub sine gravi Adci
tatione Comparendi peremptorium In Continenti
MRG. P. Josephus Wyleryuski de Bonisław
authus et Juratus palam Rist. Quia Ipse Cita
tiones Literales sigillat. pro Judicijs Pre.
Servis edict. Cone. Prefat. Citat. et quia Ce
GG. Barcikowskie ad Bona Barcikowo sortem
Citt. Illae Lit. Feria Secunda post Dean. Mi
sericordiae Cz vero GG. Zawidzkie Anolinska
Gołkowskie ac Rostkowski ad Bona Pepło
wo Feria Sexta post Cineres utrasq. an
no Pre. tam et Ear. primas ex quibus fidem
Contumaciam sunt obtentae tempestive ante
obtentionem illar. in duabus Integris Septi
manis detulit expectavit posuit reliquit
et depositione notificavit de quo Pre. Lit.
Mtis fecit Relationem

Dilatio Inquisitionis Inter GG. Goł
kowskie et Barcikowskie

In Causa et actione Judiciaria Infrascrip. Inter
Ipses

991. 561

Gnrs Joannam de Dzierzanowskie od G. Re
chi Gołkowski Relictam Contem viduam
Matrem Michaelem et Petronellam od G. Smul
ski Relictam viduam Gołkowskie filium et
filiam actis abuna et GG. Mathiam Ludovi
cum et Nicolaum Barcikowskie Inhaerendo
protestatione vulnerum obductione secundo
post obtent Contumaciae poenam ad Judm Pens
parte ab altera Citatis pro eo Quia Ipsi nulla
ex ratione ex Invitatione Gnri Alexandri Za
widzki domum Ipsius actis filiis adventum et per
Ipsi ad Duellandum cum GG. Barcikowskie ami
caliter verbis modestis ne tumultus Exci
tent alloquem Impetuose ex Intemperato
rancore Infestarunt, evitatis frameis Con
vulnerare aufugiem attentarunt et de facto
G. Mathias detentum ac ad Saepimentum
adductum GG. Nicolaus et Ludovicus enormi
ter Convulnerarunt, Consauciarunt, Laeserunt
diffamarunt actricem Matrem et Sororem
in defensionem actis filii et fratris accurrent
sine ullo respectu sexus Imbecillis et se
nectutis appresserunt Convulnerarunt mor
tem ex nimia oppressione Causarunt vul
nera in obductione specificata Infligerunt
in duellum provocarunt, perindeque Con seges
Rni processerunt, quapropter Citantes ad
videndum et audiendum ipsos poenis Condignis pu
niri et id quod Juris erit decerni et senten
tiari Pro alias Citatione Cadem Praemissa fu
sius in se enarrare in diem hodiernam re
cte Cadem et devenire Partibus Ipsis utrisque

et quia Actorea per G. Michaelem Gołko
uski suo et alior. act. et Citator. nne Ptr
Citata per G. Mathiam Barcikowski suo
et alior. Cit. nne Ptr Coram Judicio Pere
Comparere Judicium Trnum Partis act.
decidendo suspensa decisione Causae Pe
dedit et Concessit Dilationem Inquisitionis
utriq Parti act. in deductionem Cittaverunt
emundationem objector. Super Contenta pro
testationum et Trni in Sequ. Judicior. Ter
restrium Stoce Trnis prius et proximius
ab hinc in Stocko Celebrandae educendae
Conservando Trnum Partibus memoratis
utriq in Pallegati Judicijs suis sine qua
vis ad citatione Comparendi peremptorium
In Continenti M. R. G. P. Josephus Wyszczyn
ski de Bonisław authus et Juratus pater
Rist. Quia Ipse Citat. Literae Legitat. pro
Judicijs Pe Serie edit. Ca Pfat. Citat. ad
Bona Barcikowo Feria Secunda post Dean
Conductus Paschae anno Pe tum et ejus pri
man ex qua poena Contumaciae est obtenta
tempestive ante obtentionem illius in duabus
Septimanis detulit exportavit posuit re
liquit et de positione notificavit de quo Pe
Pe Mtr fecit Relationem

Dilatio Majoris Inter GG
Gorski et Cieszewski

In Causa et actione Judiciaria Infras eram Inter
Instigatorem Judicij Pere ejusq Delato
rem G. Felicianum Gorski et Ntem Mathiam
Zaboklicki Bonor. Rogozino administratorem

actores

562 592

actores abana ad Ludovicum Cieszewski
Inhaerendo Protestationibus ac reprotestationi
vulnerum obductioni Coram actis ac Rni
factis Secundo post obtentam Contumaciae pe
nam ad Ludm Presens parte ab altera Citat Ex
Eo Quia Ipse Famatum Opposti pro tunc Ipsi
famulantem in parcua Bonor Rogozino per
actorem Tenutario modo possessor Superimmisit
et Boves tres nullis de damnis abagere et Infore
stari mandavit post Promissam violentam Bovem
abactionem ad Gsum Gorski Dominum de Bonis
Cybulino tractu viae Publicae per villam Cho
mentowo proficiscentem domum suam redeunt
nihil mali aquopiam Sperans factis Cum actorem
in villa sua Chomentowo Insidijs animo delibe
rato ex bombarda tenuiori globis plumbejs ma
joribus et minoribus onusta explosit enormiter
cum periculo et Evidenti vitae discrimine Conjacu
lavit vix vita ni Divina ope Salvaret non
privavit furamina notabilia per Conjaculatio
nem Inflixit boves indebite abactos ad requi
sitiones amicabiles ac officiosum arestum ex
tradere recusavit nullos Subditos de Bonis
Rogozino possessioni actis subjectis oppressit
nulla ex ratione Concussit ad Praestandos la
bores Ultronee Stimulavit damna in fru
mentis et pratis deliberate intulit alias violen
tias Injurias oppressiones peregit ac post pro
testationibus Suis honorem actoris Dni et Su
prafatum Administratorem Circumscripsit per
id Cum Leges Rni processit poenas Succubuit pro
quibus decernendae et pro qualitate delicti extendendae
nihilominus pro Solutione taxae vulnerum Bonifi
catione damnorum tum quoque pro Irroganda distinctis

poenis

pœnis ratione abusus Bombardar Comiss si sue
cubitis pre Citat alias Citatione Cad Comiss ca
fusius in se obloquen in Dien hodiernam recte
Caden et devenie Partibus Ips utrisq et quid actore
Nlr suo et alior act nne Citata per Famatum
Albertum Opolski Coram Judicio pren Compare
Tand ad repositionem Comparen Partis Citte
Judicium pens dedit et Concessit Dilationem
Majoris G Ludovico Cieszewski ex quo Causas
Majoris Importantiæ in Judiciis Tribunalitijs
Rni Lublinæ attentat quam pbabit Literato
rijs documentis in sequen Judicior Terminum Stac
Trnis prius et proximius Abhinc in Plocko Cele
brand Conservando Trnum Partibus memoratis
utrisq in pallegatis Judiciis Suis sine quavis
adcitatione Comparendi peremptorium In Conti
nenti MR G P Josephus Wyszczynski de Boni
stau authus et Juratus palam Rcit Quia Ipse
Citat Literat Sigillat pro Judiciis pre Scriba
edit Cone pfat Citt ad Bona Chomontowo Feria
sexta post Cineres anno pcene tum et Ejus
primam ex qua pœna Contumaciæ est obtenta
ter pestive ante obtentionem illius in duabus In
tegris Septimanis detulit exportavit posuit reli
quit et depositione notificavit de quo pre Ill
Mbis fecit Relationem.

Banitus JM Wierzbowski Castellanice
Vothiniæ per G Kozłowski

In Trno hodierno ex Relatione authca Castrense
Covaliense in Tenore verbor qui sequit ostq Talis
Actum in Castro Covaliensi Feria Secunda post
Dominicam Misericordiæ Proxima Anno Domini
1760 Ad officium actaq pren Castr Capitt Cova
liense

Cavaliere Pltr veniens Mlis Rni Gnali Providus
Josephus Plocinniczak de villa Kruszew authus
et Juratus officio pre ex reproducto authco notus sa
nus Existens palam publicequ Rnis Qua Ipso citat
Literat Sigillat pro Judicijs Terrnbus Plocensibus
Copiae Inpaserae Similem Tenoris Seqre Augustus
Tertius Dei Gratia Rex Poloniae magnus Dux Li
thvaniae Russiae Prussiae Masoviae Samogitiae
Kijoviae Volhiniae Podoliae Podlachiae Livoniae
Smolensciae Severiae Czerniechoviaeq necnon Hae
redit Dux Saxoniae Princeps Et Elector Vobis
Illtbus et Mfico Relicte Ad Illm M Wierzbowski
Castellani Volhiniae Conti Viduae Matri et Illi
Mfico Wierzbowski Palto Podlachiae filio tum G
Mathaeo Grzebecki Burgrabio Castri Lanciciensis
Bonor Wistka Illum Haeredibus et Possessoribus
de Personis Bonisq vestris mandamus ut in Terris
Communibus Terrnbus Plocensibus prius et proximi
us ab hinc in Plocko Juxta Cadentiam Suam Legi
descripto Seu ex Publica reclamatione Celebrandae
Pltr ac peremptorie Comparcatis ad Instantiam
Instigatoris Judicij nostri ejusq Delatoris G Anto
nij Kozlowski Domini tum Nlis Thomae Liscowski
famuli actu Qui vos Inhaerendo tam officioso Mlis
arresto in Bonis praerecensitis Wistka Imposito
quam protestationi eo nomine Coram actis authecis
Rni facto vel faciendo Citant idq ex eo Qua vos
et quae Judaei Mercatores elaborando in Suprascrs
Sylvis et Berris praerecensitis Bonor Trabes et
asseres minores Scissas Conducendo Homines
varios ausu Impracticato quaesitis modis Exinde
non modo vicinis verum in remotioribus Terris
et Palatinatibus Existere Personis Summam fautis
Atq Perfidis et Infidelibus Stama et Kowwel ac alijs
Judaeis Mercatoribus Br Wistka Seu Sylvar et Borrar
ibidem sub arendatoribus

Injuriam

Injuriam et damnum quandoq Sibi actis vos Judaei
Mercatores habita Kointelligentia cum Laboriosis
Francisco et Josepho de Bonis Zbyszewo famulis
aggrestibus Causa Lucri Sui Cosae avocando primo
in Civitate Dobrzin quandam offerentiam ejusdem
Pstanae deinde cum 5 actor Cosae famulos aggre
stes ac Subditos Causa Securioris Loci ad Bona Kru
szewo in Pltu Ploce Consistens Gsi Thomae
Kostowski fratris Sui germani possessioni Subje
cta transmiserat Ibi locaverat ac fraternae
Curae Sub Custodias reddiderat Cosae et Ibi di
cti Judaei Mercatores malevolum ad effectum de
ducendo animum tam per se quam Subordina
tas Personas Secrete itinerando tempore Certo
noctesq profunda ex Bonis Jisae Kruszewo edu
xistis et Cosae avocastis ac ad Bona Pmissa Wiska
pro exercenda in Sylvis Laboribus Conduxistis ad
requisitionem Sui actis non extradidistis quin po
tius procurare Curastis ideo per hanc licentiosam
malevolentiam non postremam Injuriam Sibi
actis Intulistis Citamini ad videndum et audiendum
te Illmum Mficum Wierzbowska Castellanam Vol
hiniae Matrem atq Illmum Mficum Pallum Podla
chiae filium et Gmathaeum Grzybecki Burgrabi
um Crenae Lanciciensem ad Statuitionem Suprascriptae
Judaeorum Seu indalatam adactionem Eorundem Subse
quendam Statuitionem Laboriosorum Francisci et Josephi
Subditorum aggrestium a Servitio avocatorum ex Bonis
Kruszewo Ultimariae eductorum per quem Interesset
Instantanee demandari poenas Super Jisae Ju
daeis rnae ejusdem illiciti progressus in Causa ex Lo
co delicti promota Irrogari refusionem Litis
expensarum indebite Causatarum Verificandae declarari
Caeteraq pro Exigentia negotii Statui et Sententiari
poenae Sitis Trno advenienti parituri et Judiciali
ter se

et Judicialiter responsuri Datt in Plocko Feria
Tertia post Deam Conductus Paschae Proxima
Anno Dni 1760 edictum Cone Pfatt citatt ad Bo
na Wistka Nobilium Curiamq Ebie Litt Sabba
tho post Dominicam Conductus Paschae proxima
anno Pene detulit expertavit, et Lanae in men
sa Pene Judeis pro tunc Existere posuit reli
quit et depositione notificavit de quo Pens Quae
Mtis Relatio. Ex actis Lrae Capitt Covaliene Re
scriptt Corexit Zboinski manu propria Locus Sigil
li Castri illius in Diem Lodiernam recte Cadens
et deveniens Partibus Ipsis Utrisq et quia
Actorea per Antonium Kostowski Suo et alior
actt nne Pltr Citto G Mathaeo Grzybecki Bur
grabio Castre Lanciciene Pltr Cittis Perfidis
et Infidelibus Stama et Zowvel Judeis Merca
toribus per Lunae Gsum Grembecki Coram Judi
cio Pre Comparen et secum Judicialiter Contro
verten Quibus Controversijs Partium Exauditis
ad affectationem Partium Suspensa decisione
Causae Pre Judn Pens dedit Concessit Dilatio
nem Inquisitionis utriq Parti Super Contenta
Protestationum et Trnor in Sequente Judicio
Ternum Ploc Trnis prius et proximius ab hinc
in Plocko Celebrand educend Conservando
Trnum Partibus memoratis Utrisq in Palle
gatis Judicijs Suis sine quavis adcitatione
Comparendi peremptorium Pro quo Trno edu
cend Inquisitionum G Grzybecki BC Lanciciens
Bonor Wistka possessor Perfidos et Infideles
Stama et Zowel Judeos Mercatores officioso ore
sto Innodatt Sub onere Causae ac rigore poenae
Baaonis Statuere Statuend vero Sub simili
rigore

rigore pœnæ Baaonis Comparere debebunt
ac tenebunt Jam vero Illes et MM Relictam
ob M Wierzbowski Castellani Wolhiniæ Conter
viduam Matrem ac Illem M Wierzbowski Castel
lanii Wolhiniæ filium disparem præfata Pars
actæ Coram Judicio præsens Mtis Comparens et Innum
Cunæ Hodiernum per totam Judicium præsens audien
tiam Itmē attentans memoratæ Actes disparem
ad Jus Juridice per MRGP Josephum Wylezyn
ski de Bonisław authum et Juratum Judicij
præ apparitorem tribus et ultra Juris formam
vicibus quatuor uti ante ita et post officiosum
arestum tempestive per Cunæ Mtem Wyle
zynski Judicialem ~~addidit et deputavit~~ Inter
posito et per Judicium præsens Suscepto et Con
notato ac Clamore fecit Qui taliter Clamati et
vocati non steterunt imo ut Sæ Mtis retulit
Contumacij extiterunt Quorum Contumaciam Pars
actæ Coram Judicio præsens accusando petijt
Super Eisdem disparem pœnam Banitionis decer
ni aliaq in talibus fieri solita exequi postulavit
et Judicium præsens Juri Communi postulationiq
Partis actæ uti Licite annuendo pœnam Ba
nitionis super Eisdem Illibus et MM Matre
et filio Wierzbowskie disparem decrevit præsens
decernit et ad Publicanæ Eandem Baaonis pœ
nam Suprascriptæ Mtem Wylezynski Judi
cialem addidit et deputavit Qui Mtis satisfa
ciendo deputationi Suæ a Judicio præsens habitæ
memoratæ Baaonis pœnam modo præmisso obtentæ
ac Ipsosmet Illes et MM Matrem et filium Wierz
bowskie esse Banitos Juri Communi Contrarios
et rebelles hic in atrio Stubæ Judicialis ac in alijs

Locis

locis publicationi solitis praesentibus plurima Nobilitate ad Judicia moderna forumque publicum Congregata alta sua praeconica et tenorosa voce proclamant publicavit et ad notitiam omnium protunc praesentibus in dubium deduxit de quo praesentibus Mlis loco publicationi solito suum ad Judicium rediens fecit Relationem Postquam publicatum (ut praemissum est) Baronis poenam Judicium praesens pro faciendo Juxta praescriptum Juris Communis Executione Causam hanc cum toto ejus effectu ac Partibus Ipsius utrisque ad M. Loci Capitaneum sub cujus Jurisdictione praefati Citti disparem cum Bonis suis resident et Consistunt remisit remittitque praesentibus Decreti praesentibus vigore

Decretum Rejectionis Inter G. Roscisze uski et GG. Niedrowskie

In Trno hodierno ex adcitatione Literali Terrae Plocen. ad Judicium praesens edita tenoris sequentis Augustus Tertius DEI Gratia Rex Poloniae magnus Dux Lithvaniae Russiae Prussiae Masoviae Samogitiae Kijoviae Volhiniae Podoliae Podlachiae Livoniae Smolensciae Severiae Czerniechoviaeque nec non haeredit Dux Saxoniae Princeps et Elector Volis M. Ligismundo Cieszewski Vexillifero Haliciae Alberto Jaroszewski Paulo Trębinski et Mariannae Stepkowska primi ob Gsi Adami Niedrowski ad praesens voti secundi invicem Conjugibus Victrico et Matri nec non Jacobo Eod. Mariannae Niedrowskien. Privignis filio et filiabus in primo Matrimonij Thoro progenitis tum et alijs Successoribus praedicti ob G. Adami Niedrowski si qui

reperiri

reperiri possint Sortis in Bonis Mecenino
mediocris Lit post Ad G Theophilam Kolankowska
G Jankowski Contend derelict quovis modo poses
soribus et deoccupatoribus de Personis Bonisq ve
stris qtr omnibus mandamus ut in Judicijs nostris
Terminis Ploc prius et proximius abhinc in Plocko
Celebrand Ptr ac peremptorie Compareatis ad
Instantiam G Thomae Lesciszewski Camerarij
Terrae Ploc actr qui ves Cum debita de Jure In
cumbenti authoritate et assia qui ea Indigetis
Inhaerendo Cessioni Coram actis authis Rni Sup
Summam Quingentorum Tync in Personam Suj actr
recognitae Citat Seu potius ad paratam Dilatio
nem munimentorum paratosq quoscis Juris gradus
meliorando anterior Trnfor quoscis defectus rece
dendoq a Judicio officij Cartae Ploc ad Judm nostrum
adcitat ad videndum et audiendum ves seu quem vestri
onus Solutionis magis afficit ad Solutionem Sum
mae Quingentorum Tync ex documentis apparet Cum pri
sione proveniente per G Antonium Olszewski Lit
actr Cum pleno Jure transfusae Sententia Ju
dicij nostri Stringi Dilationi munimentorum ante
omnia Satisfieri Condescensionem ad Bona Me
cenino Fredrie assignari Litis expensas refundi
ei id quod Juris erit decerni et Sententiari
Litis Trno parituri et Judicialiter responsuri
Dat in Plocko Feria Sexta pt Cineres pxa
Anno Domini 1760 In Diem hodiernam recte
Cadenti et devenienti Partibus Tpr utriq et quae
Acterea per G Paulum Zoltowski Inscript Ple
nipotentem Citta pro Interesse Stum Pauli Trzebin
ski et Mariannae Stepkowska Conjugum per Ad

Paulum

Paulum Zielinski Martum Suo et Contri Suae
nre Mtis Officio Sigismundo Cieszewski Ve
xillifero Halicie Cttto Suo pro Interesse Mtis
pro Interesse Successor ob N. Adami Niedro
ski minorennium per N. Paulum Zielin
ski Judicente Conventu Ploc Ordinis San
cti Dominici per S. Valentinum Zołtowski
Burgrabium Castr Ploc pro Interesse reliquor
Cttor p S. Jacobum Kęsicki Coram Judicio Pre
Compare Tandem de mutuo Partium Consen
su Causam Pre Judicium Loco Rejecit
rejectq Pre ad Sequen Judicior Terminum Ploc
Tmos prius et proximius ab hinc in Plocko
Celebrandum Conservando Trnum Partibus
memoratis utriq in Pallegatis Judicijs Sup
sine ulla adcitatione Comparendi peremptorium
Incontinenti MRG P. Josephus Wyleżyn
ski de Bonisław authus et Juratus palam
Rcit Quia Ipse adcitat Literat Sigillat
pro Judicijs Pre Sercie edit Cum Pfat adci
tat ad Bona Mecenino mediocri Iuxta
dat in adcitatione posit anno Pre de
tulit exportavit posuit reliquit et deposi
tione notificavit de quo Pre Ide Mtis fecit
Relationem.

Baniti SS Czarneccy per S. Zielin
ski

In Tmo hodierno ex Relatione authentica
Castrensi Zacrocimensi Cujus Tenor Sequitur
in Serie Verbor Tali Actum in Castro Za
crocimensi Sabbatho Pridie Festi Sanctor
Trium Regum Anno Domini 1760 Ad
officium

officium actaq. praesens Castri Capitis Zaerocimensis
Veniens Ministerialis Regni Generalis Providus
Laurentius Przywisty authus et Juratus palam
Ruit Quia Ipse Citat Literat Sigillat authentic
Copiae Infrascriptae Similem Tenoris Sequens
Augustus Tertius Dei Gratia Rex Poloniae ma
gnus Dux Lithvaniae Russiae Prussiae Masoviae
etc Vobis Ex Joanni et Annae de Duperty primi
et Ex Josephi Olszewski Secundi ad praesens
voti Consorti tuae alias invicem Conjugibus
Czarnockiem Bonor. Trzepowo Tractus Pultoviae
Episcopatus Plocensis Tenutarijs Possessoribus nec
non Stanislao atq. Margarethae Olszewskiem
Cum praefato olim Ex Josepho Olszewski in pri
mo Matrimonij Voto filio et filiae procrea
tis minorennibus si ad Causam praesens Spectare
videamini de Personis Bonisq. vestris gestis
omnibus mandamus ut in Terminis Communibus
Terrestribus Plocensis Feria Secunda a data et po
sitione praesentis Citationis prius vel proximius
in Plocko Celebrandae Coram Judicio nostro Juxta
et admentem Scripti forum Inscriptum expri
mentis Ministerialis peremptorieq. Compareatis ad Instan
tiam Mfcior. Josephi Zielinski Camerarij Grani
cialis Palatinatus Plocensis ac Carolinae Dupertowna
invicem Conjugum actorum Qui Vos Maritatis Cum
Sui Te vero Maritatis Cum tui Maritorum Minorennes
autem Cum vestri authoritate et assistentijs Secundo
post obtentam Contumaciae poenam Inhaerendo
Scriptis Certis manualibus Sibi actis Servientes Citant
ad videndum et audiendum attentandumq. Vos primum
ante omnia ad Comportationem Regestri Summae
Trecentorum Tyne pro acquirendo Cremato per se actis

Mantur

Maritum ob G. Josepho Olszewski prioris Ma
rito tuo in Trzepowo relictae ac post Guisae
Summae pro Cremati Tonna una in parte er
rogatae restantis vero ut supponit Centum Vigin
ti duorum Tynf et grossorum Triginta Polon. Seu quae
et quanta ex Eisdem Regestris apparuerit non
restitutae ad Solutionem restans Summae ex
Regestris Comportanae adinventae alterius vero
Septingentorum Tynf scilicet moneta Polon. Cen
tum Triginta Sex Tynf et Sextariorum Duorum
in moneta autem Pruthenica Quingentorum Sexa
ginta Trium Tynf et Sextarij Unius a se actore
Tertiae denique Viginti Sex aureorum Hungaricalis
puri auri Justi et adaequati ponderis a se actri
ce Conserte Contractarum Scriptis Certis manu
alibus ad Solvendum una cum provisionibus ac Sum
mis Utrisque Contractis provenientibus assecuratis
Hucusque tamen non persolutis mediante Senten
tia Judicij nostri Stringi et Compelli Caeteraque
pro Causae praesentis ac Trni Legisque et Justitiae Exi
gentia Conventus vos Seu quem vestri onus Solutio
nis magis afficit Statui decerni et Senten
tiari Litis Tmo advenienti parituri et Judici
aliter responsuri Datum in Plocko Feria Secunda
Pridie Festi Circumcisionis Christi Dni anno
Guisae Millesimo Septingentesimo Quinquage
simo Nono ad Bona Trzepowo Tractus Pultoviae
Episcopatus Plocensis Super Inventarijs ac rebus die
hodierna in actu Contenta expertavit posuit
et reliquit, depositione ut Juris est notifi
cavit

notificavit de quo ejus Relatio Ex actis Castr
Capitl Zacrocimen Rescriptis Kartowski manu
propria Lectis per Gostomski Locus Sigilli Castri il
lius In Diem hodiernam recte Cadens et devenien
Partibus Ipsis utrisq et quid Actorea per M Jo
sephum Zielinski Camerarium Granicialem Plac
suo et Mfica Contis Suae nnē Pllr Citta pro Inte
resse GG Stanislaj et Margarethae Olszewskich
minorennium per G Paulum Zoltowski Coram Judi
cio Pres Comparens Quoniam reliqui Citti Pres in
Trno disparent et se Condemnare permittunt
Proinde Cons disparens Pars Pfata Actis Coram
Judicio Pres Comparens et Trnum Eunae hodi
ernum per totum Judicium modernum tractum Le
gitime attentans memorat Citt disparens ad Jus Ju
ridice per MR G P Josephum Wyszczynski de Bo
nislaw authum et Juratum tribus et ultra Juris
formam vicibus quatuor uti ante ita et post offi
ciosum Arestum tempestive p G Paulum Zoltowski
Interposit et per Judicium Pres Suscept et Conno
tat Clamat et vocat non tamen Comparens in Lucro
Solutionis Summae alias in toto Seu pro toto Lucro
negotij Sui Principalis admittente Judicio Pres Judicia
liter ac officiose Condemnavit ulterioraq Citti per Judm
hocce Casu Causa fieri et Exequi postulavit Et Judm
Pres Juri Communi postulationiq Partis actis uti
Licite annuendo in vim Guid Lucri Stmē hacci
Causa obtenti poenam Banitionis Super Gd Citt
disparens Decrevit Pres Decernit et ad publicandam
Eandem Banitionis poenam Supraseriam Mlem
Wyszczynski Judicialem Addidit et deputavit Eis
Mlis Satisfaciendo Deputationi Suae a Judicio
Pres habita Eandem Banitionis poenam modo Pmisso

Praemisso obtenta ac Ipsimet Citat. disparum esse Ba-
nitos Juri Communi Contrarios et rebelles hic in atrio
Stubae Judicialis ac in alijs locis publicationi solito
Praesentia plurima nobilitate ad Judicia moderna forumque
publicum Congregata alta sua Praemissa et sonora
voce proclamavit, publicavit et ad notitiam omni-
um pertinere Praesentia in dubiam deduxit de quo Praesentia
Ex Mlis eloco publicationi solito suum ad Judicium
rediens fecit Relationem, Postquam publicatum
fuit Praemissum est Baanus poenam Judicii profa-
cienda Juxta Praescriptum Juris Communis de Bo-
nis Citatis disparum Executione Causam hanc cum
toto ejus effectu ac Partibus Ipsis ad M. Loci Capi-
taneum sub Cujus Jurisdictione praefati GG
Czarneccy disparum cum Bonis Suis resident
et Consistit remisit remittitque Praesentia cum Con-
parem vero Judicium hoc est Causam Praesentem suspen-
dit suspensamque esse vult ac declarat ad Convictio-
nem disparem Conservando Ejusdem Partibus Compa-
rem Irrum sine ulla adcitatione in Judicijs suis
Terribus Praesentibus priusquam proximius ab hinc in Plocko
Celebrandae Comparem peremptorium Decreti sui
vigore.

Dilatio maioris Inter GG Mitocki et Pintowski

In Termino hodierno ex adcitatione Literali Sigillatae
Terrae Plocensis tenoris Sequentis Augustus 3tius Dei
Gratia Rex Poloniae magnus Dux Lithvaniae Russiae
Prussiae etc nec non haeredit Dux Saxoniae Princeps
et Elector. Tibi G. Ignatio Pintowski de persona bonis q
tuis gnalitor omnibus mandamus ut in Terminis

Communibus

Communibus Trbus Plocen prius et proximius ab
hinc in Plocko Celebrand prtr et peremptorie Com
parcas ad Instantiam G Martini Milocki act Zoste
inhaerendo Documentis Causam pdem suffragans
Citat seu potius loco peragendae Executionis ad paratam
Condemnationem superte in Officio Cren Plocen
obtentam paratas inquisitiones in rothulo Occlusas
et Obsigillatas paratum Decretum penalitatis
hac in Causa latum paratosq quosvis Trnos et gradus
Juris in quibus Causa pdens stetit pendetq inde
terminata et hoc in Causa ratione sitis act ex oppido
Plock cursu proficiscen vid interceptionis intercepta
via act hominis, innocui pacifice progredien nihilq
mali ab aliquo eveniri speranq verbis Ignominio
sis honorem carpenq tractationis laesionis diffa
mationis ac post Aufugienq act cribrata Framea
in Domo Tt Robak in suburbio Plocen sit vul
nerationis per eandemq ~~en~~ vulnerationem morbi
diuturni ac Expensae in anis Causationis, adcitat
ulterius tecum ea in Causa Jure procedi Inquisi
tiones in Officio Castren Plocen eductas reserandq
demandari poenas pro praemissis violentijs perte
peractis tum Seorsivas in sublationem Condemna
tionis superte obtentae in cungi Solutionem taxae
vulnerum demandari, ac id quod Juris erit decerni
et sententiari, pdenq sis Trno pariturus et Judici
aliter responsurus Datum in Plocko 7 2da post
Dnm Misericordiae proxima anno Dni 1760 In Diem
hodiernam recte cadenq et devenien partibus ipsis
utrisq et quidem actore personaliter Citato per
G Paulum Zoltowski Coram Judicio pdem Compa

rene

ad repositionem comparentis Partis citatae dedit
et concessit Judicium hocce Dilationem Majoris #
ex quo Causas majoris importantiae in Judicijs Tri-
bunal Rm. Causarum fisci Radomien. nunc atten
tat quam probabit literatorijs documentis Juxta
legem in sequentibus Judicijs suis. Conservando Ter-
minum in praeallegatis Judicijs sine quavis adci
tatione in ibidem comparendi peremptorium. Intor
tinenti MRSP Josephus Wysezenski de Bonislaw
Authus et Juratus palam Rvit, Quia ipsi adcitatio
nem literae tigae pro Judicijs praesen. Servien.
edit. cons. praefat. adcitat. ad Bona Ogorzelice
juxta datam in adcitatione positam, anno praesen.
detulit exportavit posuit reliquit et depositione no
tificavit de quo praesens ejusd. Mntis Relatio # citat.
G. Ignatio Pientowski.

Banitus Generosus Jakotowic per Gsum
Zoltowski

In Causa et actione Judiciaria infra-scripta Inter Gsos
Valentinum Burgrabium Cartien. Plocen. Barnabam Leo
nem et Josephum Zoltowskii Actt. Abuna et Gnos Nico
lau Jakotowicz ac Helenam de Bromirskie in vicem Con
juges et quid Consortem in assistentia Mariti in herenc.
Documentis Causa praesen. suffragantibus ad judicium praesens
parte ab altera citt. pro eo quatenus ipsi Summa Centum
Imperialium Gsae Jakotowiczowa in ipsius praetensio
ne adjudicatt. in Sorte Bonor. Kamienki ~~haere~~ ipsis
ex divisa haereng. ~~levatis~~ levent de levata quietent
sortemq. in eodem Statu prout in sua receperant

possessione

possessionem prætensiones fundi ex re deperditionis
inreminationum desolationis ædificior. prosugationis
Subditor. compensant qua propter citantur ad videndum
et audiendum ipsos ad levationem Summæ Centum ~~aureorum~~
Imperialium p. sententiam Judicij præsentis Stringi pacificatio
nem quarumvis prætensionum decerni ac id quod Juris erit
Sententiari præsentis alias citt. eadem præmissa prius in se com
plectente in Dno hodiernam recte cadentem et devenientem partibus
ipsis et quidem Actore p. Gnum Valentinum Zoltowski B.C. Plocen.
Suo et Fratrum suorum NNe personaliter tamen præfata pass. Actt.
Coram Judicio præsenti ptis Comparens ad Terminum eundem ho
diernum p. totum Judicior. modernorum tractum legitime atten
tans memorates citatos ad Jus Juridice per Mtem Rgnum
Gnalem Providum Josephum Nybezienski de Bonislaw au
thenticum et Juratum tribus et ultra juris formam vicibus
quatuor uti ante Ita et post Officiosum Arestum tempesti
ve p. Gnum Joannem Chmielewski Interpositum et per Ju
dicium præsentis Susceptum et Connotatum Clamatt. et vocatt.
non tamen Comparentes in lucro satisfactionis Contentæ
Citationis in eadem expressis alias in toto seu pro toto lucro
negotij Sui principalis admittente Judicio præsentis Judicia
liter ac Officiose Condemnavit ulteriorque ~~quod~~ sibi p. judicium
hocce ea in Causa fieri exequi postulavit ad Judicium
præsentis Juri Communi postulationique partis Actoreæ uti
licite annuentem in vim ejusdem Fuerit legitime hac in
Causa obtenti pœnam Banitionis decrevit præsentisque decer
nit et ad Publicandam eandem Banitionis pœnam suprascri
ptum Mtem Nybezienski Judicialem addidit et depu
tavit qui Mtis satisfacientem deputationis suæ a Judicio
præsenti habitæ memoratt. Banitionis pœnam ac ipsi
met citt. esse Banitos Juri Communi Contrarios et Rebellis
qui in Atrio Stubæ Judicialis ac in alijs locis Publicatio
nis solitis præsentis plurima Nobilitate ad Judicia moderna

hodq publicum Congregata alta sua praeconica et so
norosa voce proclavit publicavit et notitiam omnium
praesentium in dubiam deduxit de quo praesentem Idem Mtis
fecit Relationem Post quam publicatam ut praemissum
Post Banitionis poenam Judicium praesens pro facienda jus
ta praescriptum juris Communi executione Causam hanc
cum toto ejus effectu ac partibus ipsis ad Mtis Loci
Capitt Sub Cujus Jurisdictione praefati Citt cum Bonis
suis resident et Consistunt remisit remittitq praesentibus
Incontinenti supra positus Mtis Wybetkinski Judicia
lis palam recognovit quia ipse Citt literalem Sigilla
tam pro Judicijs praesentem Servientem aeditam Cong praefatos
Citt ad Bona Kamionki fra Ida post Dominicam Mise
ricordiae anno praesenti deduxit expertavit persuit reli
quit et depositione notificavit de quo praesentem Idem Mtis
fecit Relationem.

Dilatio monimentorum Inter Gsum Trębinski et Gsum Stephowski

In Causa et actione Judiciaria infrascrta inter G.
Ignatium Trębinski Actt ab una et G.G. Stanisla
um Mariannam Gsi Stephowski Contem et Evam
Virginem Innuptam Dąbrowskie et quia Contem in
Mariti Virginem autem de Jure Incumbenti et assis
tentia inhaerendo Inscriptioni ac Scripto manualitum
Maationi Coram Actis Authis Rni facta ad Judicium
praesens parte ab altera Citt pro eo quatenus ipsi
Summas binas primam Centum Quinquaginta
Tymphonum Actis Authis expendenda provisione
Inscriptam alteram Sexaginta Quinque Illiae Tymfonum
Polonicalt in Obligationem agror adscriptum ma
nuale per Ol Gsum Nicolaum Dąmbrowski Parentem
ipsorum Ab Actore Contractas et solvi Declaratas
cum provisionibus ab utraq Summa per rationem

rectitudinis

agrorum per olim Parentem ipsorum non tamen perso
lutionis Summarum provenientibus solvant citantur
Quae advidendum et audiendum ipsos ad Solutionem
praefatarum Summarum cum provisionibus provenientium
Sententia Judicij praesentis stringi Solutionem earundem
Summarum Injungi ac id quod Juris erit decerni et Sen
tentiari praesentis alias Citatione eadem praemissa fusius in se ob
loquentis in Diem hodiernam recte Cadente et devenien
partibus ipsis utrisque et quidem Actore Nli Ignatio Trebin
ski praeter Citt per Nlem Stanislaum Dąbrowski suo et
aliorum nomine Citatorum personaliter coram Judicio prae
sentis Comparentibus Judex praesens Terre Plocen Decidendo
Citationem partis Actoreae suum ad Judex editt Controver
sijs partium coram se Inductis exauditis ad affectatio
nem partis Citatae dedit et Concessit Dilationem ad
menimenta Causam praesentis Impugnantiae ad Sequentis
Judiciorum Trium Plocen Terminos Conservando Termi
num partibus memoratt utrisque in Palligatis Judicijs sine
quavis Adcitatione Comparendi peremptoriam In Conti
nenti Mlis Rni Gnalis Providus Josephus Wylezinski
de Bonislaw Authus et Juratus palam Quit Quasi ipse Cita
tionem literalem sigillatam pro Judicijs pro Judicijs
Prin servien Editt Con praefatt Citt ad Bona Mączni
no Ora Lexta post Cineres proxima Anno Domini
1766 tum et ejus primam ex qua Pena Contumatiae est
obtenta tempestive ante Obtentionem illius in Dua
bus Integris Septimanis detulit exportavit posuit
reliquit de quo praesentis Jus Mlis fecit Relationem
Prius et proximius in Plocho Celebrandae

Actum in Bilsko in Terminis Communibus Terrestribus ex Publica acclamatione Vigore Constitutionis Grodnensis in Diem hodiernam Incidentibus Feria Quinta post Festum Sancti Martini Pontificis proxima Anno Domini 1759no

Coram MM Francisco Ignatio in Berowice Rzeczewski Judice Alberto in Bonisław Ubyn Subjudice Josepho a Kozłowo Kozłowski Notario Terrestribus Ploczen

Decretum Condescensionis Inter GG Worowski et Przeciszewskie

In Trno hodierno ex Citationibus literatis ~~sigillatis~~ Terrestribus Ploczen omnes ad Judicium praesens ex Instantia G Worowski actis Con GG Przeciszewskie Conjuges Camerarios Granitiales Ploczen edictis Quar Tenor Seqnt et quidem Unius Talis Augustus Tertius DEI Gratia Rex Poloniae magnus Dux Lithvaniae etc necnon Haeredit Dux Saxoniae Princeps et Elector Vobis MM Dionisio Przeciszewski Camerario Graniciali Pltus Ploczen et Franciscae de Tarnawskie invicem Conjugibus de Bonisvastris gltr omnibus mandamus ut in Trnis Communibus Terribus Ploczen Feria Quinta prius vel proximius ab hinc in Bilsko Celebrandae Pltr, ac perem pterie Compareatis ad Instantiam G Andreae ~~prima quidem~~

Worowski actor qui vos inhaerendo Protestationi seu
Manifestationi et officioso arresto sup Infrascriptis
Subditis rebus, Imposito citat ad videndum et audiendum
vos ad Instantaneam Statuitionem LL Michaelis et Cri
stinae Ob Laboriosorum Pauli et Sophiae filiae invicem conjugum
de Bonis Skarszyno Suj actor Subditorum profugorum
apud vos reperibilium officioso arresto una cum pu
ella nomine Susanna eorum Subditorum filia bobus
Curru rebus in varia forma et specie Existentes
seorsivo Regestro Specificatis tam in juramento dictis
Subditis datis quam per eosdem Subditos a se actor mo
do Illicito circa profugationem Interceptis post nem
Subsecutis ad amicabiles et Personales requisitiones
extraditionem Innodatorum per sententiam Judicij
nostri Stringi et Compelli extraditionem suprafatorum
Subditorum cum liberis rebus Inventarijs ac tota
Supellectili domestica demandari Calentiam
Laborum assignari ratione vero denegatae extraditio
nis poenas super vobis Irrogari Litis parituri
et Judicialiter responsuri Datum in Bilsko Feria
Secunda post Festum Sancti Bartholomaei
Apostoli proxima Anno Dni 1759 Altera
vero talis Augustus Tertius Dei Gratia Rex Polo
niae magnus Dux Lithvaniae Russiae Prussiae
etc nec non Haereditarius Dux Saxoniae Princeps
et Elector Tibi M Franciscae Tarnawska
M Dionisij Przeciszewski Camerarij Grani
cialis Ploc Centi Stmae de Persona Bonisq
tuis ultra omnibus mandamus ut in Terminis

Communibus

Communibus Terrestribus Ploc Feria quinta prius
et proximius ab hinc in Bilsko Celebrand Pltr ac peren
ptorie Comparcas ad Instantiam Instigatoris Judicij
nostri ejusq Delatorum Gsor Andreae Worowski et
Francisci Skwarski actt qui te Cum Competentia au
thoritate et assia Inhaerendo Protestationi Vulnerr
obductioni Secundo post obtentt Contumaciae pe
nam Citat ad videndum et audiendum te respectu primo
Suj actt G Worowski circa requisitionem extradendum
LL Michaelis Cristinae Cum pupilla Inventarijs
rebus actt haereditt quae non est subsecuta ac post
Nobilium Francisci Skwarski et Jacobi Brzezot
kowski nec non Mlis Rni Gnalis Providi Adami
Czekay de Starorzeby authi et Jurati ad arestandum
memoratos Subditos Condescendere diffamationis
laesionis postpositionis et Contemptuationis Suj vero
actt G Worowski in hortophorio Bonor Przeci
szewo in Praesentia tuj in Majorem Contemptum
Eiusd Subdito actt proprio Concutere baculo pro gran
di permissionis imo ut Supponitur ad id assensionis
per Sententiam Judicij nostri poenis Condignis
puniri Caeteraq pro causae legis Justitiae ac exi
gentia Coram te Statuj decerni et Sententiarii
paritura et Judicialiter Responsura Datt in
Bilsko Feria Secunda post Festum Sancti
Bartholomaei Apli proxima A.D. 1759 Indiem
hodiernam recte Cadem et deveniens Partibus
Ipsis utrisq et quid actorea per G Andream Woro
wski Solo et alior actt nne Pltr Citata per G Tho
mam Chudzenski Coram Judicio Pro Comparen

et secum Judicialiter Controverte Quibus Contro
versijs Partium Exauditis Judicium Trium Par
tis actis ad suum Jus edito decidendo suspen
sa decisione Causae praesentis in ordine Infraseripto
peragendo necessariam esse Condescensionem Gsor Ca
merariorum Terrium Ploc unius absentia non ob
stante in fundo Bonorum Preciszewo Feria
Secunda ante Festum Sancti Thomae Apostoli
in anno praesenti Conducendo adinvenit, Qui Gsi Came
rarij aut unus Gsus Camerarius mutuo Partium
Sumptu Condescensurus Comportationem docu
mentorum quorum proprietatem Subditatus Laboriosorum
Michaelis et Cristinae Pawlowna invicem Conju
gum ad quem Spectare videbuntur Causam praesentem
cuiuscumque per quem Competierit praestandae demun
dabit deductaque Competentia Subditatus Loci
Cui et a quo juste debebit extraditionem unalum
Inventarijs rebus eorum proprijs officioso Mlis et
Nlium Aresto Immodato Injunget de obicitis
violentijs praesentijs expediendae Inquisitionibus Inqui
ret et Investigabit poenas Super quo Interest
Irrogandae Sententiabit Juramenta ubi et a quo
necesse fuerit Excipiet Circumstantias Causae
praesentis animadvertet, et Partes in omnibus et sin
gulis hac in Causa praetensionibus pro Justo et
aequo decidet disjudicabit ac moderabit quorum
vel Cujus Judicij decisioni Partes Eadem parere
et acquiescere Sub poena Banitionis illo in Trno
Condescensionis Condescensionis Super Parte
Contraveniens Publicandae debebunt ac tenebuntur
Luita poena Trium Marcarum Polon per Utramque
Partem Parti pro Parte Sibi abinvicem
Compensandae Judicio vero totiae in Instanti Sol
vendae

solvend, Pro quo Trno Condescen Partes utraq quos voluerint, et quos negotium praesens poposcerit, adcitare adcitandi vero sub rigore poenae Banitionis Comparere Judicatumq pati debebunt Decreti praesen Vigore In Continenti M R G P Josephus Woyle Zynski de Bonislaw authus et Juratus palan Rnt Quia Ipse Citatio Literatio Sigillatio pro Terminis praesen servien edito Cum praefato Citato ad Bona Preciszewo Justa datas in Citationibus posito anno praesen tum et Ejus primam ex qua poena Contumatiae est obtenta tempestive ante obtentionem illius in duabus septimanis utrasq detulit expectavit, posuit reliquit et de positione notificavit de quo praesen Ex Mlis fecit Relationem

Baniti GG Choynacky Conjuges per G Truszkowski

In Trno hodierno ex Relatione authentica Castren Gostinen Tenoris Ejusmodi Actum in Castro Gostinen Feria Tertia ante Festum Sancti Mathaei Apostoli Proxima Anno Dni 1759 Mlis Rnis Gnalis Providus Petrus Smolski de Villa Czermno authus et Juratus Sanus Existens in vinculo verae ac fidelis Relationis publice Rnt se Citationem Literatio autham Infrascriptae pro Judicijs Terrestribus Plocz in Bilsko Celebrand Spectan et Pertinen Tenoris Talis Augustus Tertius DEI Gratia Rex Poloniae Magnus Dux Lithvaniae, Russiae, Masoviae Samogitiae, Kijoviae Volhiniae Podoliae Podlachiae Livoniae Smolensciae Severiae Czerniechoviaeq nec Non haereditio Dux Saxoniae Princeps et Elector Vobis GG Sigismundo Baybura

Patruo atq Relictae, Successoribus ob Gnae Ludovicae
G Antonij Baybusa Filiastris Gum Michaeli Bay
busa nec non Successoribus ob G Ludovicae Baybuzan
ka Gni Josephi Choynacki Consorti filijs et filiae
Tibiq met G Josepho Choynacki Parenti Bonor
Wolka Kobyla post Sterilia fata ob G Baybuzian
ka G Joannis Truszkowski Camerarij Granici
alis Gostinen Consortis Haeredibus et Successori
bus Gnis Mikorskiem Corae Bonor Wolka
quovis modo Possessoribus de Personis Bonisq
vestris qlibet omnibus mandamus ut in Judi
cijs Terrestribus Plocen in Bilsko Feria Secun
da post Festum Sancti Michaelis Sua Cadentia
Celebranda Pltis et peremptorie Compareatis ad In
stantiam G Joannis Truszkowski Camerarij Grani
cialis Terrae Gostinen actae Quivis adparatum
processum quemvis Mandatas cum Maritor mino
rennes cum Tutor authe et officia vacante ad
Praesens Jurisdictione Terrestri Gostinen ad proximius
Judicium Terrae Plocen Citat idq pro Eo Quatenus
vos Bona Wolka Kobyla Juri adistatio et Inscri
ptioni Summae Septem Millium Florenor
Polon ex Majori Summa Tredecem Millium Flor
Polon restanti per ob G Mariannam Baybuzan
ka pro tunc Viduam actae moderni recognitae
obnoxia actae tradatis et dimittatis munimenta
et res Mobiles per vos intercepta restituatis seu
potius Summam Septem Millium Florenor Polon
ac alias in reparationem Bonor et Juvamina Sub
ditor erogatae Solvant, Manifestationem per
te G Choynacki Coram actis Coae Sochaczoniae factae
Coae actae Laesivam cum poenis Personalibus et Crume
nalibus eliminari decernendae attentetis Ejusdem Cita
mini Litis parituri et Judicialiter responsuri Dat.

in Plocko

in Plocko Feria Secunda ante Festum Exaltationis
Sanctae Crucis Proxima Anno Domini 1759 in Bonis
Wolka Kobyla Curiaq Citti ibid Sito per familia Curia
li die hesterna posuisse reliquisse depositione notificas
se et Publicasse de Juris forma Ex actis Crez Capitt Eo
stinez Rescriptis Dmochowski manuppria Legit Cum
actis Moskorzewski Locus Sigilli Castri Illius In Diem
hodiernam recte Cadem et devenien Partibus Ipsis
utriq et quae Actore Pltr Tanae praefatus Actor
Coram Judicio praes Comparens et Trnum Cunae hodi
ernum per totum Judicium modernum tractum Itme
attentans memorat Citat ad Jus Juridice per MRG
Providum Josephum Wyszczynski de Bonislaw
authum et Juratum Judicij per apparitorem tribus
et ultra Juris formam vicibus quatuor uti ante
ita et post officiosum arestum tempestive per
S Bonaventuram Oberski Interposit et per Judi
cium praesens Suscept et Connotat Clamat et vocat non
tamen Comparens in Lucro Satisfactionis Conten
tis Citationis in Eae expressis alias in toto seu pro toto
Lucro negotij sui Principalis admittente Judicio praes
Judicialiter ac officiose Condemnavit ulterioraq
Sili per Judicium hocce Ea in Causa fieri et exequi
postulavit et Judicium praesens Juri Communi po
stulationiq actu utilicite annuendo in vim Guiae Lu
cri Itme hac in Causa obtenti poenam Banitio
nis super Eisd Citat decrevit, praeq decernit et ad
publicandae Eanae Banitionis poenam Supraseruum Mlem
Wyszczynski Judicialem addidit et deputavit Qui
Mlis Satisfaciendo deputationi Suae a Judicio praes
halitae memorat Banitionis poenam modo praemisso
obtent ac Ipsmet Citat per in Trno disparem esse
banitos Juri Communi Contrarios et rebelles hic
in atrio

atrio Stubae Judicialis ac in alijs Locis publicationi
solit. Quae plurima nobilitate ad Judicia moderna
forumque publicum Congregatae alta sua praeconica
et sensorosa voce praelamavit, publicavit et ad notitiam
omnium pro tunc praesentium in dubiam deduxit de quo praesentia
Ex Mtis fecit Relationem Post quam publicatus ut
praemissum est Judicium praesens pro faciendo Justa
praescripta Juris Communis Executione Causam hanc cum
toto ejus effectu ac Partibus Ipsis ad M. Loci Capita
neum sub cujus Jurisdictione praefati Citati cum
Bonis suis subsunt et consistunt remisit re
mittitque praesentis Decreti Regiae

Banitae Gs Arciszewska et Obrębska
per Perillustrem Rndissimum Bromirski

In Trno hodierno ex Dilatione anteriori Majori
uni ex Citatis Scibiliter Karski eri anteactis Ju
dicijs recepta et per Judicium praesens ad sequen
Judicium Terrium Ploc Trnos utpote moder
nos hic in Bilsko Celebrandae cum Trni in Ibid
Contenti Stricta Conservatione facta data et Con
cessa et hoc ex Citationibus Literalibus Per
restribus Ploc quadrinis ad Quae praesens edit Quar
Tenor sequitur Tali primae quidem Augustus Ter
tius Dei Gratia Rex Poloniae magnus Dux Li
thvaniae Russiae Prussiae etc nec non haeredit
Dux Laxoniae Princeps et Elector. Vobis GG Jo
sepho et Josephatae G Stanislai Bogurski et Annae
G Adami Karski Victoriae G Martini Arci
szewski Catharinae G Obrębski Eleonorae G
Andreae Kraszewski Consortibus Bromirskien
ac Maritis Eab ad Substantiam Bromirscya
nam se se regulare aut Interessare de Per
sonis Bonisque vestris gtr omnibus mandamus
ut in Trnis

in Trnis Communibus Terrestribus prius et proxi
mius ab hinc in Bilsko Celebrandae Coram Eod.
Judicio Pltis et peremptorie Comparcatis ad In
stantiam Instigatoris si ad Causam spectare videatur Quisq
Delatoris Perillustris Rndssimi Joannis Pauli
Bromirski Canonici Cath. Camenecz Podoliae
Praepositi Czarnokoziny actis qui vos et quid Ma
ritatis cum Maritorum vestrorum authoritate et assijs
Inhaerendo Plenipotentiae ac dispositioni tunc
Manifestationi Coram actis Rn. facta vel faci
endae secundo post obtentam Contumaciae poenam
Citat idq pro eo Quia vos statim post fata
Perillustris Rndssimi Boslaj Canonici Cath.
Ptae Praepositi Ciechocinz et Ob Gsi Simonis
Bromirskich Patrui et fratris Bona Bromierz
et Malizewko ac alias res Mles et Immles Va
ria Inventaria varij generis frumenta Sum
mas paratas ac totam Supellectilem dome
sticam Seorsivo Regestro annotatae in se actae
post Saepedictae Perillustrem Rndssimum Patru
um et fratrem derelictae Jure naturali Suc
cessionis devolutae totaliter deoccupastis et Inter
se dispartistis et non attento naturali Successore
et Haerede Sibi applicastis usum fructum et pro
ventum indebite participatis Sylvas ac Borras
devolastis pisces ex Stagnis expiscastis documen
ta omnia Substantiam Bromirscianam enucle
antia Intercepistis exindeq Perillustrissimum
actum Summopere Injuriastis Quare pro praemis
sis omnibus Citamini ad videndum et audiendum
vos poenis distinctis puniri ratione vero pri
vationis usus fructus ab eisdem Inventarijs Intercept.

pro Eod. usu fructu indebite per vos percepto
Calculum Imponi Inseminationum quarumvis
et Cujusvis grani et seminis restitutionem In
jungi Bona quaevis seu villas per vos in possessi
onem apprehensas pro faciendo Calculo in Trnis
Condescensionis restitui se acto circa haeredit
Conservari pro Eisd. a Maritis et Sororibus
Calculationem a fatis od. G. Limonis Bromir
ski pro quavis Persona Eard. Seror. exponi
vos seu quem vestri onus responsionis afficit
ad Satisfactionem in omnibus punctis stringi
Condescensionem mutuo Partium Sumptu ad
Bona Bromierz et Maliszewko in ordine
ex divisionis assignari poenas sup quo Intere
rit Irrogari Caeteraq pro Exigentia Legis
et Justitiae Cum vos Statui et Sententiari Sitis
Trno advenienti parituri et Judicialiter respon
suri Dato in Bilsko Feria Secunda post Domi
nicam Jubilate proxima A.D. 1759 Tum quoq
alterius ex Instantia ejusd. Perillustris Rndsi
mi Bromirski Canonici Cath. Camenec. G. Sa
mueli Gumowski ad Judicium Pedens Instituto
Augustus Tertius D.E.I. Gratia Rex Poloniae
etc. necnon haeredit. Dux Saxoniae Princeps
et Elector. Tibi G. Samueli Gumowski de Per
sona Bonisq tuis gtt. omnibus mandamus
ut in Trnis Communibus Terribus Ptae Feria
quinta prius et proximius ab hinc in Bilsko
Celebrand. Ptae ac peremptorie Comparens
ad Instantiam Instigatoris Judicij nostri Gusq
Delatoris Perillustris Rndsimi Joannis Pauli
Bromirski Canonici Cath. ~~Ptae~~ Camenecen.
Podoliae Praepositi Czarnokoziz acto qui te ad

Incidentiam

ad Incidentiam Causae et actoratus Sui actu cum
Gnis Bromirskie ad unum Eundemq Trnum Citat et
ad citat, Sidq pro Eo Quia tu munimenta et docu
menta varia ad Substantiam Bromirscianam se
se regulas fatis od G Simonis Bromirski dere
licta Intercepisti seq actu Injuriasti tum Loro
logium pectorale Annulum aureum adamas
adornatu. ac alias res scorsivo Regestro annotatu.
In super Summas paratas post Eund od G Simo
nem Bromirski relictu Sibi appropriasti Sys
vas ac Borras ad Bona Bromierz et Malitzeko
pertinq desolasti agros ad Bona Eadem Bromierz
spectq pprio ausu Conseminasti et usum fru
ctum ex Eisd participasti seq actu damni
ficasti rne vero non restitutionis documentorum
et munimentorum pdnis districtis puniri Qua
ppter Citari ad videndum et audiendum attentandum
te ad extraditionem documentorum et munimentorum
restitutionem rerum Compensationem Injuriarum
damnorum Sententia Judicij nostri Stringi, Calcu
lum de perceptis ex agris proventibus excipi avid
quod Juris erit decerni et Sententiari pcene
Sii Trno advenienti pariturus et Judicialiter re
sponsurus Datu in Bilsko Fa Secunda post Do
minicam Jubilate pxe Anno Dni 1759 Ter
tiae denique ex Parte G Josephi Bromirski
od Perillustris Rndssimi Boguslai Bromir
ski Canonici Cathe Ploc Filiastri Cq Successores
tam ejusdem od Rndssimi Canoni Cathe Ploc qm
od G Simonis Bromirskich editae Augustus Ter
tius DEI Gratia Rex Poloniae magnus Dux Li
thvaniae Russiae Prussiae, etc nec non haeredes

Dux Saxoniae Princeps et Elector Vobis Perillu
stri Rndssimo Joanni Paulo Canonico Cathy Ca
mencey Podoliae atq GG Annae G Adami Karski
Eleonorae G Andreae Kraszewski Victoriae G Mar
tini Arciszewski Catharinae G Thomae Obrębski
Bogumilae G Hiacinthi Pomianowski Josephatae
G Stanislai Bogurski Consortibus Bromirskiem
fratri et Sororibus Inter se germanis et Patrueli
bus nec non Cisae GG Karski Kraszewski Arcisze
wski Obrębski Pomianowski Bogurski Maritis
Eorum Substantiae Mobilis et Immobilis tam post fata
Perillustris Rndssimi Boguslai Canonici Cath Ploc
Patrui quo G Simonis fratris Steriliter decessi
Bromirskich deoccupatoribus de Personis Bonisq
vestris gltr omnibus mandamus ut in Trnis Com
munibus Terribus Ploc prius et proximius ab hinc in
Bilsko Celebrandae Ptr ac peremptorie Compare
tis ad Instantiam Gsi Josephi Bromirski ob Perillu
stris Rndssimi Boguslai Bromirski Canonici Cath
Ploc Filiastri et ob G Simonis itidem Bromirskich
steriliter decessi fratris et Successoris erga alios natu
ralis actu qui vos et quidem Maritatis Cum Maritorum
vestrorum authoritate et assijs Secundo post obtentam con
tumaciae poenam Inhaerendo Manifestationibus
Suis Coram actis authoritate Rni factis Citat idq pro lo
Quatenus vos res varias Mlis districto Titulo Lovo
citatae Summas paratas argenteria Inventaria
post totius Dictae ob Perillustrem Rndssimum Cano
nicum et G Simonem Bromierskie actu Patruum
et fratrem derelictae per vos Intercepta et occupata
Seq ad erga vos respicia restituatis et tribuatis

vos Solimet

Solimet Gsi Bogurscq munimenta quaevis ad sub
stantiam Bromirsciganam regulam per seq actu cum
notabili expensa ex actis deprompta apud vos haere
extradatis qua ppter citamini ad videndum et audiendum
vos ad satisfactionem pmissorum omnium senten
tia Judicij officij nostri Stringi ac id quod Juris
et Justitiae decerni et sententiari pro Sitis pari
turi et Responsuri Datum in Bilsko Fa Secunda
post Dean Misericordiae Exacta 1759 ad Ex
tremum quartae per Gsos Bogurskie Cum Su
praeros Successores tam ob Perillustris Rndssimi
Canci Cath Ploc quam G Simonis Bromirskich
institutae Augustus Tertius DEI Gratia Rex
Poloniae etc necnon haeredibus Dux Saxoniae Prin
ceps et Elector vobis GG Annae G Adami Kar
ski Victoriae G Adami Arciszewski Catharinae
G Thomae Obrębski Eleonorae G Andreae Kra
szewski Bogumilae G Hiacinthi Pomianowski
Consortibus Bromirskiem ac Maritis Cum
tum G Josepho Bromirski ad Extremum
Perillustris Rndssimo Joanni Paulo Bromir
ski Canco Camenecen Podoliae Praeposito Czamo
kozinae fratribus et Sororibus Inter vos germa
nis et Patruelibus de Personis Bonisq vestris
gtte omnibus mandamus ut in Trnis Commu
nibus Terrestribus Ploc Feria quinta prius
et proximius ab hinc in Bilsko Celebrandae
Coram Judicio pro Ptte ac peremptorie Compa
reatis ad Instantiam GG Stanislai Bogurski
et Josephae de Bromirskie primi ob G Martini

Malewski

Malewski Capitani Gvardiae Sacrae Regiae Mattis
et Reipublicae ad praesens voti secundi vivicem Conju
gum actae qui vos et quidem Maritata actrix cum suis
Mariti vos quoque Maritatis citatis cum vestrorum Mari
torum authoritate et assijs Inhaerendo Manifestationi
factae vel faciendae alijsque documentis causam praesentem
Juvam secundo post obtentam Contumaciae poenam ci
tant idque pro eo quatenus vos munimenta et quaevis
documenta Inventaria res Mtes et Immtes pruren
ta in genere omnia fatis ob Perillustris et Rndissimi
Boguslai Bromirski Canonici Cathedralis Plocensis derelictae
aequaliter erga vos se actricem contentae uti post
Patruum respiciens per Summarios ac regestra con
scribatis Conscripta Comprobetis Comprobata Com
portetis Comportata exdividatis et sibi actae Consor
ti extradatis vos quoque Successores ob Simonis Bro
mirski annulum aureum Contenen alias Kilim
valoris decem Tync per ob Fratrem vestrum ger
manum ab actrice mutuo Contractae et hucusque
non extraditae sibi actrici restituatis aut valo
rem persolvatis Insuper Tonnam Unam Salis
districtualis per praedictum ob Simonem Bromir
ski fratrem vestrum germanum acceptae ad se actae
spectans restituatis omnesque in genere praetensiones
pacificetis pro quo citamini adviden et audiendae
pro satisfactione praemissorum omnium Sententia
Judicij nostri Stringi Condescensionem ad Bona
Bromiers et alia eo pertinens assignari Conscriptionem
Inventariorum rerum Mobilium et Immobilium Munimentorum

ad substantiam

ad substantiam praedicti od Perillustris Rndissimi
Bromirski Canonici Cathedralis Plocensis et divisio
nem illorum ac bonificationem omnium praetensio
num praetensionum injungi et id quod Juri erit
decerni Statui et Sententiari praesentis Litis Trno
parituri et Judicialiter responsuri Datum in Bil
sko Feria Secunda post Dominicam Misericor
diae proxima A D 1759 Alias Dilatione Eadem
Latiori in se Existente in Diem hodiernam recte
Cadentem et devenientem Partibus Ipsis utrique et quidem Acto
rea et Citta per Gen Apolinarem Goscicki B Cracoviensis
Canonicum Inscriptum Plenipotentem Citta Simul et actorea
pro Interesse Gen Josephi Bromirski per Gen Thomam
Unilewski B C Plocensis Inscriptum Plenipotentem Citta
Simul et actoribus Gen Stanislao Bogurski et
Josephata Bromirska per Eundem Gen Bogurski
Maritum Suum et consortis Suae nomine Plenipotentem pro In
teresse Gen Annae Gen Adami Karski Victoriae
Gen Martini Arciszewski Catharinae Gen Tho
mae Obrębski Eleonorae Gen Andreae Kraszewski
Consortum Bromirskich ac Ipsorum Maritorum
per Gen Andream Kraszewski Plenipotentem Gen Bo
gumila Bromirska Gen Hiacinthi Pomianowski
Consorte Citta per Eundem Maritum nomine Contra
Suae Plenipotentem Adcitato Gen Samuele Gumowski
Plenipotentem Coram Judicio praesentis Comparere Judicium
praesens Censuit Quatenus Comparens Gen Ar
ciszewska et Obrębska producat Plenipotentias
Eidem in Instanti Et Quoniam non producit imo
ab Inscripta Comparitione Eadem recedit
et Easdem Principalissas Suas Condemnare per
mittit

Proinde Eadem disparem fata Pars actorea Sci
licet Perillustris Rdssimus Bromirski Canonicus Cathe
~~Ploce~~ Camenecen per suum Mentem Coram Iu
dicio pre Comparens et Imum Eundem hodier
num per totum Judicium pre tractu ex suo
actoratu Itme attentans memorato Citato
per Comparen a Comparitione recede ad Iusti
ridice per M. R. Providum Josephum Wylezy
ski de Bonislaw authum et Juratum tribus
et ultra Juris formam vicibus quatuor uti ante
ita et post officiosum arestum tempestive
per S. Valentinum Brudzienski Interposito
et per Judicium pens Suscepto et Connotato
Clamato et vocato non tamen Comparente in
Lucro faciendo Ex divisionis Substantiae Uni
versalis fatis ob Perillustris Rndssimi Boga
slaj Bromirski Canci Cathe Ploce derelicto
Comportationisq documentorum quorum vis Regestrorum
alias in toto seu pro toto Lucro negotij sui Prin
cipalis admittente Judicio pre Judicialiter ac
officiose Condemnavit Ulterioraq sibi per Ju
dicium hocce ea in Causa fieri et Exequi
postulavit et Judicium pens Juri Commu
ni postulationisq Partis acto ut licite annuen
do in vim ejusdem Lucri Itme hac in Causa ob
tenti poenam Banitionis super Eisdem GG Ar
viscewska et Obrębska ad actoratum Perillu
stris Rndssimi Bromirski Canonici Cathe Came
necen adicto decrevit pre decernit et ad publi
cand Eandem Bannis poenam suprascriptum Mlem
Wylezyski Judicialem addidit et deputavit Qui
Mbi satisfaciendo Deputationi suae a Judicio
pre habito

habitae Canae Baonis poenam modo praemisso ob
~~tentam~~ ex actoratu suprafati Perillustris Rndissimi
Bromirski obtentam ac Ipsimet Gsa Arcuszewska
et Obrębska esse Banitas Juri Communi Contra
rias et rebelles hic in atrio Stubae Judicialis ac in
alijs locis publicationi solito praesentibus plurima No
bilitate ad Judicia moderna forumque publicum
Congregata alta sua praeconica et sonorosa vo
ce proclamavit, publicavit, et ad notitiam omni
cum pro tunc praesentibus indubiam deduxit de quo praesentibus
Id Nlis e loco publicationi solito cum ad
Judicium rediens fecit Relationem Postquam
publicatum sit praemissum est Baonis poenam
Judicium praesens pro faciendo Juxta praescripta
Juris Communis Executione Causam hanc cum
toto ejus effectu ac Partibus Ipsis ad Nos Loci Ca
pitaneum sive ejus locum tenentem sub
Cujus Jurisdictione praefatae Citatae cum Bo
nis suis resident et consistunt remisit
remittitque praesentibus cum Comparentibus vero Judicium
hocce Causam praesentibus suspendit suspensamque
esse vult ac declarat ad Convictionem disparentibus
Conservando Jusdem Comparentibus Trnum in Ju
dicijs Terribus Ploc prius et proximius ab hinc
in Bilsko celebrandis sine ulla adcitatio
ne Comparendi peremptorium Decreti praesentibus
vigore.

In

Dilatio Inquisitionis Inter Gs Sokolnicki et D. Tuzniewski

In Causis et actionibus Judiciarijs Infrascriptis binis prima quidem Inter G. Eustachium Sokolnicki actum ab una et G. Casimirum D. Tuzniewski Inhaerendo Manifestationi Coram actis authis Rnifactum ad Judicium Pens parte ab altera Citatum idque ex eo Quia Ipse Summam in notabili quantitate post fata Od. G. Paulus Sokolnicki Patruj actum in Bonis Nazorki pro tunc per Ipsum possessis derelictum a varijs Personis Seu Mercatoribus Gedani et Thorunij receptum in Commodum Suum Convertit et Sibi actum nihil restituit de Laborioso Thoma ex Bonis Sokolnicki in ante actum haereditum Subdito Sibi Circa Contractum resignatorium reservato, et nescit quonam aufugo put Ipsi de Existentia ac Commansione Ejus notum est ad Submissas expostulationes notificaret, non vult quinimo renitet quapropter Citatus ad videndum et audiendum ad Solutionem Summarum et benificationem Pretensionum stringi et Compelli Pene tum quoque altera Inter G. Casimirum D. Tuzniewski actum ab una et G. Eustachium Sokolnicki Inhaerendo Maxime Suae Coram actis authis ad Judicium Pens parte ab altera facta Citatum idque pro eo Quia Ipse in aggravationem Substantiae actum procedendo primo Maxime Sua Coram actis authis Cum se actum Interpositum rne Summarum quarundam ac si post Od. G. Paulum Sokolnicki Ipsi Patruum nescit ulinam et in quali quantitate derelictum de quibus actum nec scibit nec a quopiam Eam recepit put in

his

Tesseram Conscientiae offert nam res Mobiles
ac Summas quae derelicta fuerant per famu
lum ejusdem ob G. Pauli Sokolnicki restitutae sunt
a mercatoribus vero et alijs Creditoribus mater
ejusdem G. Sokolnicki recepit, Jam autem acter
nihilquidquam participavit, Indebite ac Injuste
Circumscripsit, processumque rnē Suprascripto Ille
galium Pretensionum Injuste formatarum Insti
tuit et in litis expensas inducere Conatur Quare Ci
tatur ad videndum et audiendum Ipsi poenis rnē Sui
actus Circumscriptionis ac processu aggravatio
nis puniri litis expensas Causatas et Causandas
Compensari a Indebita Ipsi Pretensione abjudicari
seque actus liberari Manifestationem Circum
scriptivam eliminari ac id quod Juris erit de
cerni et Sententiari praesentem alias Citationibus
Eisdem Latis praemissa in se Exactione in diem hodier
nam recte Cadem et eleveniem Partibus Ipsi
utrique actore et Citato Pltr, Citato Simul et
actore Pltr, Coram Judicio praesentem Comparem
Judicium praesens Trnos Partium ambarum de
cidendo Combinatis Partium actoratibus et re
atibus Suspensa decisione Causae praesentem ad affe
ctationem Earundem Partium Dedit et Concessit
Dilationem Inquisitionis Super Contenta Cita
tionis et protestationis utrique Parti tam in probatio
nem quam in emundationem in sequentem Judiciorum Ter
rium Ptae Trnis prius et proximus ab hinc in Bil
sko Celebrandae Ducendae Conservando Trnum
Partibus memoratis utrique in praeallegatis Judi
cijs suis

Judicijs suis sine quavis adcitatione Comparendi
peremptorium In Continenti Mlis Rni Gnalis Providus
Josephus Wylezynski de Bonisław authus et Ju
ratus palam Rut Qua Ipse Citatis Literatis
Sigillatis pro Judicijs pre edit Cum Praefato Citato
et quidem Casimirum G. Dłużniewski ad Bona Swierczyn
sko F 2da post Fm S Francisci Confessoris
Cum vero G Sokolnicki ad Bona Cesle Feria
Secunda in Crastino Festi Sanctorum Simonis et
Judae Apostolorum utrasque anno pre detulit ex
portavit posuit, reliquit et depositione notifi
cavit de quo Pen Ex Mlis fecit Relationem

Banitus G Przybojewski per G Ma
ławski

In Trno Hodierno ex Dilatione anteriori
Majoris Parti Infrascrae Citatae in antea actis
Judicijs suis recepta et per Judicium Pdens
ad Sequen Judiciorum Terminum Hoc Trnos
in ~~Belsko~~ Sieprze Celebrandi ut pote modernos Cum
Trni in Illis Contenti Ltma Conservatione
facta data et Concessa et hoc in Causa et actio
ne Judiciaria Infrascrae Inter GG Ignatium Fran
ciscum Valentinum Maławskie germanos et
Joannem Zglenicki Uterinum fratres actis ab
una et G Hiacinthum Przybojewski Inhaerendo
Inscriptioni de feria et anno Inferius exaratae
Secundo post obtentam Contumaciae poenam ad
Judicium Pdens parte ab altera Citatis idque modo
Quatenus Ipse Summam octingentorum Tyne
Polon actis Crene Hoc Feria Secunda in Crastino

Festi

Hoc actizata Condemnatio ad Sexternium Sieprzem
et actum Feriae Tertiae ante Fm S Catharinae Vet M. 1759
spectat.

Festi Nativitatis Sancti Joannis Baptistae in an
no 1753 per Ipsum ad N. Constantiae Koskowska primi
ad N. Nicolaj Malawski ex post voti secundi ad N.
Nicolaj Zefenicki Consorti actae Matri modo chri
plicis debiti in Bonis Sulkowo Jasionki Inscriptae
una cum provisione retenta solvat, et realiter
enumeret Quare citatae ad videndum et audiendum Ipsum
ad Solutionem Summae Superius Exaratae Sen
tentia Judicij praesentis stringi ac id quod Jurisent
decerni et sententiari praesentis alias dilatione
Eadem praemissa fuscus in se edisserere in diem
hodiernam recte Eadem et devenire Partibus
Ipsis et quae Actorea per S. Franciscum Mala
wski suo et aliorum actorum nomine Ptr. Tanae praefa
ta Pars actae Coram Judicio praesentis Comparens
et Trinum Lunae hodiernum per totum Judiciorum
modernorum tractum Itmque attentans memoratae
Citatae ad Jus Juridice per M. R. G. P. Josephum
Wyleczynski de Bonislaw authum et Juratum
tribus et ultra Juris formam vicibus quatuor
uti ante ita et post officiosum arestum tempe
stive per S. Paulum Zoltowski Interpositae
et per Judicium praesens Susceptae et Connotatae
Clamatae et vocatae non tamen Comparere in Lu
cro Solutionis Summae alias in toto seu pro
toto Lucro negotij sui Principalis admitten
te Judicio praesentis Judicialiter ac officiose Con
demnavit, ulterioraque sibi per Judicium hocce
Ea in Causa fieri et Exequi postulavit Et Judicium

praesens

Juri Communi postulationiq Partis Actoreae
uti Licite annuendo in Vim ejusdem Lucri Stme
hac in Causa obtenti poenam Banitionis Sup
Coll. G. Przybojewski citato decrevit praesentibusq
decernitur Et ad publicandam Eandem Banitionis poenam
Supraserum Mtem Wyszczynski Judicialem ad
didit et deputavit, Qui Mtis Satisfaciendo
deputationi suae a Judicio praesens habitae memoratae
Banitionis poenam ac Ipsum met G. Przybojewski
citatae esse Banitum Juri Communi Contrarium et
rebellem hic in atrio Stubae Judicialis ac in alijs
locis publicationi solito praesens plurima Nobili
tate ad Judicia moderna forumq publicum Con
gregata alta sua Sonica et Sonorosa voce pro
clamavit publicavit et ad notitiam omnium
pro tunc praesens indubiam deduxit de quo praesens
Id Mtis loco publicationi solito suum ad Ju
dicium rediens Sicut Relationem Postquam
Publicatae ut praemissum est Banitionis
poenam Judicium praesens pro facienda Juxta
praescripta Juris Communis Executione Causam
hanc cum toto ejus effectu ac Partibus Ipsius
ad M. Loci Capitaneum sub cujus Jurisdictio
ne praefatus Citatus cum Bonis suis residet et con
sistit remisit remittitq praesens Decreti praesens
vigore.

Hac Condemnatio ad Sexternium Actum Sexpreg. F. 3 ante Fr. S. Catharinae V. et M. spectat.

Dilatio Munimentorum Inter G. Truszko
wski et Rndissimum Kaminski Conventus Plo
C. S. Norberti Praepositum ac alios

In Trno hodierno ex Relatione authentica
Castrensi

Castrę Gostinę Tenoris Quemodi Actum in Ca
stro Gostinę Feria Tertia ante Fm Sancti Mathęi
Apostoli et Evangelistę Proxima Anno Dni 1759
M. Rm Gnalis Providus Petrus Smotski de Villa
Czermno authus et Juratus Sanus existens in vim
suę verę ac fidelis Relationis palam publicęq
Rnt se Citationem Literatę autham Infrascriptam
pro Judicijs Terribus Ploc in Bilsko Celebranę
spectam et pertinę Tenoris Talis Augustus Ter
tius Dei Gratia Rex Poloniae magnus Dux
Lithvaniae etc nec non Haeredit Dux Saxoniae
Princeps et Elector Vobis GG Cajetano Gajewski Con
stantiae Stubicka od G Antonij Wyganowski
Criminaliter Convicti Relictae Viduae Matri atq
Ignatio Filio Dorotheae de Komeskie Boro
wska Relictae Conserti Matri atq Sucribus
od Gsi Josephi Wilski Perilli et Rndssimo Ka
minski Praeposito S. Moniae Magdalenae
in Płocko atq Conventui Religiosarum moniali
um Ordinis Sancti Norberti Conventus Ploc
de Personis Bonisq vestris gtlr omnibus man
damus ut in Judicijs Terribus Ploc Feria Secun
da post Fm S. Michaelis in Bilsko Iuxta suam
Cadentiam Celebranę Pltr et peremptorie Compa
reatis ad Instantiam G Joannis Truszkowski
Camerarij Granicialis Terrae Gostinę Br Rogo
zewo Major Vigore Juriam suorum obligatorij
Possessoris actę qui vos vacantibus ad praedens Ju
dicijs Terrestribus Gostinę ad proximius Judicium
Terrae Ploc minorennes cum Tutorum authe et
affia Citat idq pro eo Quatenus vos Bona Rogozewo

Major nullo Jure possessa Quinimo Cassatis Quibus
vis vestris Transactionibus in praejudicium Juris
publici in Contrarium Decreti Tribunalitij ex Ra
tionibus in Trno Trni inferendae illegitime Sub
secutis Bona Eadem Rogozewo Major Una Cum
reddendo Calculo Compensatione desolationis ac
Excisionis Borrar robor mediante Sententia
Judicij nostri in actualem possessionem actu tra
datis et dimittatis Sitis parituri et Judicialiter
responsuri Datum in Plocko Feria Secunda ante
Fm Exaltationis Sanctae Crucis proxa Anno Dni
1759 in Bonis Rogozewo Major die hodierna
Eorum Bonorum Possessoribus praesentaneis in Curijs
Quorum distinctim praesentibus familijs Curialibus ac alijs
Citatis posuisse depositione obus notificasse et
Publicasse de Juris forma Ex actis Ex Capitulo Go
stinensi extradit Dmochowski manu propria Legit
cum acti Moskorzewski, Locus Sigilli Castri
illius In Diem hodiernam recte Cadens et deve
nia Partibus Ipsis utrisque et quidem Actore Gso
Joanne Truszkowski Camerario Graniciali Terrae
Gostinensis Pltr, Citata pro Interesse Gsi Cajetani
Gajewski et Perillustris Rndssimi Kaminski Praepo
siti Cum Conventu Virginum Monialium
ordinis Sancti Norberti per G Andream Szcze
pkowski Plentem Inscriptum Coram Judicio praesentem
Comparere Judicium praesens Trnum Partis actae
ad suum Judicium edit decidendae Quoniam
Mficus Joannes Truszkowski Camerarius
Graniciali Terrae Gostinensis Lege permittente
ad propinquius forum Judicij sui Partem Citatam

Convenit

Convenit Proinde foro adinvento Partibus Ulte
rius in Causa procedere mandavit mandatq pre
in procedendo ad affectationem Partis Cttae hoc
Ipsum Judicium dedit et Concessit Dilationem ad
munimenta Causam pre Impugnam ad sequen
Judicior Terrium Ptae Trnos prius et proximiq
abhinc in Bilsko Celebrane Conservando
Trnum Partibus memorat utriq in pallega
tis Judicijs suis sine quavis adcitatione Com
parendi peremptorium. Decreti pre Vigore.

Dilatio Majoris Inter G. Osiecka
et M.M. Kadłubowski Kozłowska et Zorawska

In Causa et actione Judiciaria Infrascrta Inter
G. Victorian de Kadłubowskie G. Alexandri
Osiecki Contem in assia Suj Mariti actae
ab una et M.M. Paulum Kadłubowski Ensi
ferum Vissogrodiae et Franciscam M. Leonis
Kozłowski Venatoris Novogrodae ac Ludi
nam M. Pauli Zorawski Subdapiferi Or
szanae Consortes Kosinskie et quae Consortes
in assijs et authoritate Officior Mariter
Suor. Inhaerendo Manifestationibus Suis Cene
Ipsi facti. Seu faciendae Cernendo se actae in Sub
stantia Mobili et Immobili fatis Sterilibus
ob M. Pauli Francisci in Jaroszewo Jaroszewski
Succamerarij Pttus Ptae Suae actae et Ipsor
avunculi Germani derelicta in possessione
tantummodo Ipsi Existente Injuriatam
Secundo post obtentae Contumaciae poenam

ad Judicium Praesens parte ab altera Citat
pro eo Quia Ipsi Licet omnibus Ipsis notum est
quod Sua actrix Ipsi M. Kadłubowski Germa
na. Jam vero M.M. de Kosinskie Kozłowska
et Zerawska amittalis Soror est pariterque cum
Ipsis ad Universalem Substantiam Mtem
et Immtem post Sera fata ob supradicti avun
culi Lui et Ipsi derelicti spectare debeat
attamen Ipsi Praemissa non respiciendo to
tum Jus naturae Laedendo Substantiam Eandem
avuncularem a Mfica Catharina de Zielin
skie memorati ob pie defuncti Mfici Ja
roszewski Succamerarij Bracl. Relicta Conte
Vidua rehabuerint Eadem Substantia Mobili
et Immobili et Immobili Inter se Sine
omni Scitu Suae actricis dispartiti sunt,
ex Eadque dispartita usum fructum percipi
unt, perinde se actis Summopere Injuriant
igitur Citant adcidendum et audiendum Ipsi ad exdivi
sionem Gnalem Universalis Substantiae avun
cularis per Sententiam Judicij Praesentis Se actricem
aequaliter cum Ipsi Successricem ad debitam
possessionem admitti Ipsum quoque M. Kadłu
bowski Suae actis fratrem germanum Simili
ter ad exdivisionem Substantiae Mobilis et
Immtis Summarumque paratam in deposito existen
restitutionem Inventarium ac rem Mtium tam
ob M. Succamerarij avunculi quam ob Mcdda
mi Kadłubowski fratris germani Sterilitter
vita functi per Ipsi M. Kadłubowski Cuni
ferum Visogrodiae Solummet deoccupatorum Com
pelli Satisfactionemque Sibi in Praemissis decerni

Compensation

Compensationem proventuum per Ipsos ex Bo
nis perceptorum demandari Caeteraq pro Causae
et Trni hujus Exigentia Cum Ipsis Statuis et Sen
tentiam Scripta seu Complanationes si aliqua
Inter Ipsos Cum Injuria actionis Intercesserint pro nihilo Censeri
alias Citatione Eadem praemissa fusius in se edis
serem in diem hodiernam recte Cadem et de
veniam Partibus Ipsis utrisq et quidem Actrice
Gsa Victoria de Kadłubowskie G Alexandri
Osiecki Conte in assistentia G Jacobi Kęsicki
Camerarani Terni Ptoce Ptr Citata pro
Interesse M Pauli Kadłubowski Ensiferi
Terrae Vissogrodiensis per G Apollinarem
Goscicki B Cre Ciechanoviensis pro Interesse MM
Francisci Mfici # Pauli Zerawski Subdapiferi
Orsanensis Consortum Kosinskich per G Tho
mam Unierzyski B C Ptoce Coram Judicio praesenti
Comparere Tandem ad repositionem Comparentem
Partis Citatae Judicium praesens dedit et Concessit
Dilationem Majoris Mfico Paulo Kadłubo
wski Ensifero Vissogrodiensi ex quo Causas Ma
joris Importantiae in Judicijs Tribunalibus Rmae Pe
tricoviensis attentat quam probabit Literatorijs do
cumentis In Sequentem Judiciorum Terminum Ptoce
Trnis prius et proximius ab hinc in Bilsko Cele
Cranae Cum Caeteris vero Comparentibus Judicium hoc
ce Causam praesentem Suspendit Suspensamq esse
vult ac declarat ad Eosdem Sequentem Judiciorum
Trnos Conservando Trnum Partibus memorat
utrisq in Allegatis Judicijs Suis Sine quavis
Leonis Kozłowski Venatoris Novogrodensis et Ludi
nae Mfici

ad citatione Comparendi peremptorium Incontinenti Mlis Rni Gnalis Providus Josephus Wylczynski de Bonisław authus et Juratus palam Rcit Quia Ipse Citat. Literat. Sigillat. pro Judicijs Pre Servis edit. Cum Pfat. Citat. ad Bona Klenicowo et alia Feria Secunda ante Festum Sancti Mathei Apli. proxime Pteritt anno Pre tum et ejus primam ex qua poena Contumaciae est obtenta tempestive ante obtentionem illius in duabus integris septimanis detulit exportavit, posuit, reliquit et depositione notificavit, de quo Pre Id Mlis fecit Relationem

Dilatio Inquisitionis Inter SS Milewskie et Judaeos Drobinem

Justa actum Executionis Infrascrum in Bonis Inferius nominandae officiose per Infraspecificat. G B C Pla expedit ac manu ejus propria Subscrum Tenoris Quismodi Actum in Oppido Drobin Feria Sexta post Festum Divae Annae Genitricis Gloriosissimae Virginis Mariae proxima Anno Dni 1759 Coram G Adamo Miłodrowski Burgrabio Cre Ptoq in Praesentia NN Josephi Zawidzki Michaelis Stępowski nec non Mlis Rni Gnalis Providi Adami Dutkiewicz de Bonis Eiusdem authi et Jurati actum Pre acclamat Quique G Burgrabius Castri Ptoq Insistendo Legibus Rni de peragendae Executionibus Sancitis parendo muneri officij Sui

Burgrabiatus

Burgrabiatus vi Decreti Tribunalis Rni ~~de per~~
~~agendi Ex~~ Petricovie Sabbatho post Fm Sancti
Andreae Apostoli Pro anno ~~pxa~~ pxime pterito Inter
GG Milewskie ab una et MM Capitaneos in ordi
ne expedit~~ionis~~ endae Executionis plati ex requi
sitione officiosa GG Francisci et Adami Mile-
wskich actor ad oppidum Drobin Domosq Per
fidor Eliae Sarna Jacobi Noeny Judaeor Dro
binen Condescendit Jurisdictionem officiosam
fundavit, ac post Partes ad suis Comparendi pdi
cto Mli acclamare Injunxit Quo in Tmo Com
parere Gci Milewscy Actores reproduxerunt,
Condemnationem in Castro Plocensi Condemna
tionem in Castro Plocensi Feria Sexta in Vi
gilia Festi Nattis Sancti Joannis Baptistae
anno pxime pterito et Instantiam Sui super
memoratis Judaeis Drobinen Cittis nne Summae
Trecentor Tyne non solutionis obtenti et publi
cati vigore Cujus petierunt mercimonia Sibi
tradi verum Quoniam ex adverso Mlti Compa
rens M Ignatius Suchecki Suo et Illis M Alber
ti a Gora Skarbek Palatinia Lancicien Oppi
di Drobin Haeredis nne Manifestatione in
Castro Ploc Feria quarta post Dominicam Ramis
Palmar anno pxime pterito per Infidelem
Nossen Berkowicz nne Relictae ob Infidelis
Israel Matris et Consortis Jacobi Noeny
Cq actores et Infidelem Eliam Sarna filium
de Inito Condictamine Impossibiliq Solutio
ne Summae pterisae interposita Impu
gnavit, Qua Impugnatione attenta officium

pterens

Praesens rursus Causam hanc ad Judicium Terre
Remisit, Conservando Partibus ac Impugnato
ribus Trnum Comparendi peremptorium Ada
mus Milochowski B. Ptae manu propria Tum
quoque ex adcitatione Literali Terni Ptae ad Judici
um Praesens edita Tenoris Talis Augustus Tertius
DEI Gratia Rex Poloniae, magnus Dux Lithvaniae,
Russiae Prussiae etc. nec non Haereditarius Dux Saxo
niae Princeps et Elector. Vobis Ms Ignatio Su
checki Oppidi Drobin Possessori tum Infideli
bus Eliae Sarna Relictae ob Infidelis Jacobi
Henry Viduae de Personis Bonisque vestris etc.
obus mandamus ut in Trnis Communibus Terminis
prius et proximius ab hinc in Bilsko Celebrandae
Ptae ac peremptorie Compareatis ad Instantiam SS
Francisci et Adami Milewskich, actae qui vos
Citatae seu adcitatae te Ms Suchecki Dominum
ad Statuitionem Infidelium Relictae ob Israel
Matris et Eliae Sarna filij rne per Eosdem objecti
Condictaminis Sibi actae cum praefato Statuendae quod
nunquam probabilis Sententia Judicij Praesentis Stringi
et Compelli Super Statuendae poenas pro objecto
et non probato Condictamine Irrogari et Solutionem
Summae adjudicatae ac in Sublationem processus Sen
tentiari Sibi parituri et Respondituri Datae in Bilsko
Feria quinta post Festum Sancti Lucae Evangelistae
proxima Anno Dni 1759 Deniq ex Dilatione
anteriori Majoris Parti Citatae scilicet S. Fran
cisco Milewski in anteactis Judicijs suis recepta
et per Judicium Praesens ad sequendum Judicium Terminum
Ptae Trnos ut pote modernos cum Trni in Ubiq
Contenti Ltma Conservatione facta data et con

cessa et

et hoc in Causa et actione Judiciaria Infrascrip
Inter Perfidos et Infideles Sarna Relictam ob Perfi
di et Infidelis Israel Contem Viduam Matrem et
Soram Perfidi et Infidelis Noson Berkowicz Judaei
Drobinen Contem ~~cum suis Mariti~~ ac Ejusdem et Ma
ritum et quid Maritatam Contem cum suis Mariti
authe et assia ~~acto~~ abuna et SS Franciscum et
Adamum Milewskie ob S Antonij Milewski
filios tum Perfidum et Infidelem Eliam Sar
na Judaeum Drobinen Inhaerendo Manifestationi
Coram actis authis Rni facta Secundo post obtent
Contumaciae poenam ad Judicium praesens parte
ab altera Citat. ex eo Quia Ipsi et quid Infidelis
Elias Sarna Existens Summae Infrascriptae igna
rus quod ob supradictus Infidelis Israel Mari
tus et Parens Summam Trecentorum Tyne ad scri
ptum manuale ab ob S Antonio Milewski
Parente Ipsorum Contracta levavit, Eandemque tota
liter stante vita Sua exolvit, Scriptumque id
ob difficilem tunc temporis quando Summa
praemissa exolvebat Inventionem apud altius
ob Parentem Ipsi remansit Quietationem ta
men manualem Is ob S Milewski de Exoluta
praefata Summa praefato ob Infideli Israel
tribuit, quae quietatio stante Incendio do
muum Judaeorum Drobinen ferme omnium
Combusta extitit attamen Ipse Inito Condi
etamine cum SS Milewskie Decretum Injun
ctae Solutionis Summae Ejusdem Trecentorum
Tyn jam plenarie exolvit nullo praecedente

ut de Justitia

(ut de Justitia Interesat et Continua praejudicatorum Praxi
eincendo rem inter demortuos recepit) Corporali
Juramento incidentem suorum actorum Injuriam ex
portavit, igitur citantur ad videndum et audiendum hocce
Decretum per Sententiam Judicij praesentem relevari
a Solutione Summae praemissae Ipsi indebite adjudicatae
eliberari poenas Judicio arbitrarias respectu Con
dictaminis cum Gsis Milewskie Intra Ipsos facti
Sup Ipsi prorogari Caeteraque pro Causae et Termini hujus
exigentia Eq Ipsi decerni Statui et Sententiari
alias Dilatione Ipsa praemissa fusius in se
obloquae nec non ex adcitatione altera ex
parte Coram Infidelium Szara relictae viduae
Matris et filiae Perfidi Infidelis Nosen Berko
wicz Consortis Judaeae Drolin Gsae Krasze
wska instituta et edita in Tenore verborum Tali Augustus
Tertius Dei Gratia Rex Poloniae magnus Dux
Lithvaniae Russiae Prussiae etc nec non Haeredis
Dux Saxoniae Princeps et Elector Tibi G Ludovicae
Milewska et G Antonij Milewski filiae G Tho
mae Kraszewski Conti de Persona Bonisque tuis
gestis omnibus mandamus ut in Terminis Communibus
Terribus Ptae Feria quinta ab hinc in Bilsko
Celebranae Ptae ac peremptorie Compareas ad In
stantiam Infidelis et Perfidae Szara Relictae
et Infidelis Sarna Consortis Viduae Matris et
Szarae Perfidi et Infidelis Nosen Berkowicz
Judaei Drolinae Consortis ac Ejusdem Mariti actae
qui vos et quae Maritae actae cum Ejus Maritis
cum tuis
aut hic et assijs sistendo Ulteriorem prosecu
tionem Causae cum Successoribus et G Anto
nij Milewski ad Incidentiam actoratus per
se actae GG Milewskiem instituta adcitant
pro eo Quatenus tu vester mulieres vulgo

Injuriam fantowe

617 Sub actu P. Stel. p. D. Fr. S. Martini Pontificis 1759

587

Tryumfantowe in Summa Trecentorum Typ
ase actis per ad G. Antonium Milewski
Parentem tuum acceptas et tibi datas no
stro Coram Judicio Comportes quibus Compor
tatis a Solutione Summae Gurae per GG. Milewskie
indebitae pretensae per Sententiam Judicij nostri
liberari litis expensas actis Causalibus refundi
Caeteraque pro Causae Trni hujus Exigentia Cae te
decerni et Sententiari praesentis Trno et Judici
aliter ad praemissa responsura Datum in Bil
sko Feria Secunda in Crastino Festi Sanctorum
Simonis et Judae Aptorum A. D. 1759 In Trno
itaque hodierno Vigore praeinsertarum Remis
sionis ac adcitationum # In Diem hodiernam
recte Cadae et Devenae Partibus Ipsis
utrisque et quae Acterea et Citta per G. Thomam
Uniejewski B. C. Pta Inscriptam Plenipotentem
Citata pro Interesse Mfici Suchecki Dapi
feri Czerniechowie per G. Valentinum Zoltowski
B. C. Pta Citata Simul et actis per Perfidos et
Infideles Relictam ad Perfidi Israel Sarna
Viduam Matrem Suo et Perfidi et Infidelis
Javoli Noeny Judaeae Drobinae nnae Pstae Perfi
dae et Infidelis Eliae Sarna Judaeae Drobi
nen Citta Simul et actore Pstae Gsa Ludo
vina de Milewskie G. Thomae Kraszewski
Conserte ad acteratum Infidelium Judaeorum Dro
binae adcitata in assia Mariti Sui Pstae Coram
Judicio praesentis Comparae et Suum Judicialiter
Controverte Judicium praesens quo ad acteratum
Perfidorum et Infidelium Judaeorum Drobinae Su
perius expressorum Gsis Milewskim instituta
decrevit Quatenus Satisfaciat G. Franciscus
Milewski Dilationi Majoris Ipsi in antecedenti
bus Judicijs Suis Concessae idque in Instanti
Conservationisque Trni

+

et Quoniam Satisfecit Proinde Partibus in ne
gotio Principali experiri mandavit mandatum
Pl. in Experimento Controversijs Partium Exau
ditis Quamvis GG Milewscy actis decretis poenis
Contraventionis Sup Cittis Judaeis irrogandae Sa
tisfactionem Decreto anteriori Judicij Suj Injun
ctae Solutionis Summae Trecentorum Typ. Constanae
Concludunt Verum quoniam Relicta ob Perfidi
Israel Sarna debitoris Consors Vidua Ma
ter et Jacobus Kocny Gener Perfidum Infidelem
Etiam Sarna obiciendo Cid. ac si injustam Sum
mae Promissae Cujus respectu actio vertitur Circa
Decretum anterius Suj Judicij agnitionem Ter
mino Suo Conveniunt, et se melius Scientes Sum
mamque memoratae Trecentorum Typ. ob G. Antonio Mi
lewski actis Parenti vestibus muliebribus et alijs
rebus Licitato modo Cid. datae per ob Perfidum
Israel Sarna Citatae Compare Judaeorum Maritum
et Parentem pacificatae ac quietationem manualem
Circa Conflagrationis Civitatis Drobinae Combu
stam esse allegant, Eoque in puncto non modo ad Com
probationem Juratoriam se se trahunt verum
etiam Inquisitione se probatures declarant, et ane
xu anterioris Decreti Judicij Suj excinculandae
urgent, Id Circo ex his et alijs rationibus Quae
suum permovere Suspensa resolutione Decre
ti anteacti Judicij Suj ad ultroneam Eorum Ju
daeorum affectationem hoc Id Quae dedit et Concessit
Dilationem Inquisitionis Parti utrique actae
et Cittae Videlicet Judaeis Drobinae in deductio
nem Promissorum Cittae ultro et actae ut pote GG Mile
wskiem si voluerit reprobationem Insequen Ju
dicium Ternum Hoc Primus prius et proximum
ab hinc in Bilsko Celebrandae Educendae Judi
cium Ansuit Censetque Pro Conservando Primum

Partibus

Partibus memorati utriusque in praeallegatis Judicijs suis
sine quavis adcitatione comparendi peremptori
um Jam vero Gsos Kraszewskie Conjuges uti in
Causa praesentis ignaros et impertinenter adcitatos quae
Liberos facit et pronuntiat, In Continenti Mlis Rnis
Gnalis Providus Josephus Wyszczynski de Beni
sław authus et Juratus palam Hist Quia Ipse Actis
Literatis Lizillat. pro Judicijs praesentis Sensu edit
Cum praefato adcitat. et quia Cum Infideles Judaeos
ad oppidum Drobin Cum vero G Kraszewska
ad Bona Myszyno utrasque juxta dato in adcitatio
nibus positis anno praesentis detulit, expertavit po
suit, reliquit et depositione notificavit de quo
praesentis Lae Mlis fecit Relationem Ad M Suche
cki et

Dilatio Munimentorum Inter GG Dłużnie
wski et Bagienskie

In Causa et actione Judiciaria In praesentia
Inter G Petrum Dłużniewski dictum Wawer
actum ab una et Gsos Annam de Dłużniewskie
primi ad G Gaspari Chyczewski Secundi ex post
ad G Joannis Miteckie Tertij ad praesens Voti
G Josephi Bagienski Conten et Nicolaum
B Cstoz ac Joannem Kowalewskie fratres
Inter se germanos et quia Maritus Citat.
cum Mariti Ipsi authe et assia Inhaerendo
Maaoni ac Cessioni super Summam Centum
Florenorum Polon alijsque documentis Causam
praesentem enucleare Secundo post obtentum Con
tumaciae poenam ad Judicium praesens parte
ab altera Citat. pro Quatenus Ipsi medietatem

Sortis

Sortis in Bonis Dłużniewo magna sitae nun
cupat Puscionkowizna a N. Jacobo Dłużniewski
actis Castrensibus per se acta acquisita per ipsum
vero nescit quo Jure ab aliquot annis possessam
sibi acta in praedicto Judicij Competentis dimit
tant Calculum de percepto usu fructu et pro
ventu faciant, tum summam Centum Florenorum
Polonicorum vigore Cessionis a Illmo Jacobo Dłużniewski
ob Joannis filio cum ob N. Marianna Stepko
wska progenito ob vero N. Lucae Kraszewska
ob Adami cum ob N. Elisabethae Dłużniewska
ob N. Laurentij Olszewski Contis Steriliter
decessae Nepote et Successore naturali suo
et Illis Evae Dłużniewska ob N. Antonij Dłu
żniewski Relictae Contis Viduae Sororis suae
germanae sibi acta praecommissam in altera medicta
te Sortis dictae Puscionkowizna Juri Ipsi subje
cta se extendere una cum provisione ab Eadem
provenientia praedicto Coram Judicio persolvant
denique documenta apud G. Kowalewski Belgi
haeren ad Eandem Sortem dictam Puscionkowi
zna Servientia in Instanti Comportet Eva propter
citanque ad videndum et audiendum Ipsi ad satisfactio
nem praemissorum Omnium per Sententiam Judi
cij praedicti stringi dimissionem Sortis praefatae
una cum dando Calculo ac Solutionem Sum
mae praefatae Centum florenorum Polonicorum Una cum pro
visione tum Comportationem documentorum et
extraditionem Eorundem ad Sortem praemissam
Servientia Injungi Condescensionem ad fundum
Bonorum Dłużniewo Major in tuitu nulliter
deoccupatae Sortis dictae Puscionkowizna
Ipsi generatae filiae

assignari

assignari ac id quod fuerit erit decerni et
sententiari Pro alias Citatione Cau
Premissa fuscus in se obloquen in Diem hodiernam
recte Cadere et devenire Partibus Ipsis utrisque et
quid Actore Pro Citata per Valentinum
Dobrowski B C Plac Coram Judicio Pro Com
parere Judicium Presens Terminum Partis actae
decidendo ad affectationem Partis Citatae de
dit et Concessit Dilationem ad munimen
ta Causam Pro Impugnantia ad sequen
Judicium Terminum Plac Termes prius et proxi
mius ab hinc in Bilsko Celebrandae Conser
vando Terminum Partibus memoratis utrisque in Pal
segatis Judicijs Suis Sine quavis ad citatione
Comparendi peremptorium In Continenti
M R S P Josephus Wyszynski de Bonisław
authus et Juratus palam Rit Quia Ipse Citatio
Literas Sigillatas pro Judicijs Pro Servienda
Cum Praefatis ad Bona Dłużniewo magna Sortem
dicto Puscinkowizna ibidem Feria Secunda
in Crastino Festi SS Simonis et Judae Apostolorum
anno Pro tum et ejus primam ex qua poena Con
tumaciae est obtenta tempestive ante obtentio
nem illius in duabus Septimanis detulit expor
tavit, posuit reliquit et depositione notificavit,
de quo Pro Ad Mlis fuit, Relationem.

Dilatio Majoris Inter GG Dzierza
nowskie et Kosickie

In Causa et actione Judiciaria Infrascriptam
Inter GG Adamum Cyprianum et Mathaeum
Dzierzanowskie fratres Inter se germanos
actorum ab una et GG Bartholomaeum et Theresiam
de Rosciszewskie

Roseiszewskie invicem Conjuges Kęsickie
et quid Contentum in actu Maritiq. Inhaerendo Ma-
nifestationi Suae Coram actis authi. Rni facto
ac Scripto Certo manuali super Summam Tre-
centorum Tyz dato Secundo post obtentum Contuma-
ciae poenam ad Judicium praesens parte ab altera
Citato pro eo Qualenus Ipsi Summam praefatam Tre-
centorum Tyz ad Scriptum manuale in Rudowo
die vigesima octobris anno 1741 dato ab obiit G.
Eva de Myslakowskie Dzierzanowska actu Ma-
tre Contractum in se actum devolutum una cum pri-
sione ab eadem a data scripti provenientem praesentem Coram
Judicio persolvant Qua propter Citantur ad videndum
et audiendum Ipsi ad Satisfactionem praemissorum omnium
per Sententiam Judicij praesentis Stringi Solutionem
Summae praefatae Trecentorum Tyz una cum provisione
provenientem Injungi ac id quod Juris et Justitiae erit
decerni et sententiari praesentis alias Citatione eadem
praemissa fusius in se Complectentem in diem hodier-
nam recte Eadem et devenientem Partibus Ipsi utrisque
et quid Actorea per G. Mathaeum Dzierzanowski
Citta per G. Valentinum Zołkowski B. C. Ptae Coram
Judicio praesentis Comparentem Tandem ad repositionem Com-
parentem Partis Citatae Judicium praesentis dedit et Concessit
Dilationem Majoris G. Bartholomaeo
Kęsicki ex quo Causas majoris Importantiae
in Judicij Tribunalitijs Rni Petricoviensis attentat
quam probavit Literatorijs documentis in Sequentem
Judiciorum Terminum Ptae Trnis prius et proximius
ab hinc in Bilsko Celebrandum Cum Caeteris vero
Judicium hocce Causam praesentem Suspendit ad Eosdem
Sequentem Judiciorum Trnes Conservando Trnum
Partibus memoratis utrisque in praeallegatis Judicijs

suis Sine

Suis Sine quavis adcitatione Comparend peren
ptorium Incontinenti M.R.G. Procidus Josephus Wy
leczynski de Bonisław authus et Juratus palam
Rlit Quia Ipse Citat Literat Sigillat pro Judi
cijs pre Senio edict Cq pfat Citat ad Bona Ru
dowo Feria Secunda in Crastino Festi Ssimo
nis et Judae Aptor anno pre tum et ejus primam
ex qua poena Contumaciae est obtenta tempestive
ante obtentionem illius in duabus Septimanis
detulit expertavit posuit reliquit et depositione
notificavit de quo pren Ld Mlis fecit Relationem

Dilatio munimentorum Inter GG Zglenicki et Maliszewskie

In Trmo hodierno et Decreto anteriori quo
mediante Partes Infrascrae Utraeq Trnum Ta
lem qualem inter se in Illis Judicijs habere de
buerant Scripserant progaverant et limitave
rant idq ad Sequ Judicium Terrium Ptae Trnus
ut pote modernos Cum Trni in Illis Contenti
Bma Conservatione facta et hoc in Causa et
actione Judiciaria Infrascra Inter G Petrum Zgle
nicki ad abuna et NN Jacobum Parentem et Simo
nem filium Maliszewskie Secundo post obtentam
Contumaciae poenam Inhaerendo Transfusioni Co
ram actis authis Rni facta ad Judicium pdens parte
ab altera Citat. pro Quatenus Ipsi Summam
Centum quinquaginta Tyne per G Sophiam Chy
czewska primi ad G Jacobi Bromirski et
post Secundi ad G Alberti Uminski Ultimi vero
voti ad G Pauli Miłobędzki Conserten Relictam

et Summa majori Noningentorum Tyne Polon post
ob S. Eirenska Ipsi Sororem Uterinam Jure na
turae devolutae. Sibique actum uti Sororino Suo transfu
sam per Coram Judicio persolvat, Qua propter
Citatus ad videndum et audiendum ad Satisfactionem Pmis
sorum omnium Sententia Judicij per Stringi ad eadem
Juris erit decerni et Sententiam Pem alias De
creto Evae Scriptionis fusius Pmissa fusius
in se Complectens in diem hodiernam recte Cadem
et devenien Partibus Ipsi utrique et quidem Actore N
Petro Zgierniecki Pltr Citata p. N Simonem Ma
lizewski Suo et aliorum Cit nne Pltr, Coram Judicio
per Compare et Secum Judicialiter Controvertens
ad affectationem Partis Cittae Judicium Pem dedit
et Concessit Dilationem ad munimenta Causam
per Impugnantia ad Sequentem Judiciorum Terminum Plus
Trnos prius et proximius ab hinc in Bilsko Cele
brandum Conservando Trnum Partibus memo
ratis utrique in Pallegatis Judicijs Suis Sine qua
vis adcitatione Comparendi peremptorium
Decreti Pene Vigore

Scripcio Inter Conventum Plocen O. S. Dominici et MM. Cieszewskie

Juxta actum Executionis Infrascriptum
in Bonis Inferius nominandis officiose per
Infraspecificatum S. Burgrabium Cre Plocen
expedit ac manu ejus propria Subscriptum
Tenoris ejusmodi Actum in fundo Bonorum

Chudzynko

Chudzynko seu potius sorte in ante MM Cie
szewskich ad praesens G Joannis Makomaski Hae
redib. Sabbatho post Festum Omnium San
ctorum proximo Anno Dni 1759 Coram G Jacobo
Antonio Gołkowski Burgrabio Crae Ploc in
praesentia GG Stanislai Zdzienicki et Thomae
Lisowski nec non Mtis Rni Gnalis Providissi
moni Siedlecki de Płocko authi et Jurati actum
praes acclamantis Quiquid G Burgrabius Crae
Ploc ex officiosa requisitione Religiosissi
mi in Christo Patris Martini Rucinski Sa
crae Theologiae Doctoris Conventus Ploc Ordi
nis Sancti Dominici Prioris totiusque ejusdem
Conventus actis Vigore additionis a M Adal
berto in Mochowo Zołtowski Judice Crae
Ploc in Personam Suj habitae tum in Vir
tute Condemnationis seu poenae Banitionis
ex Instantia Suprascriptae actae Sup MM Ro
mualdo adjutante Majoris Clavae Exercitu
um Rni Victore Praefecto Gvardiae Sacrae Rae
Majestatis fratribus germanis Cieszewskie
antea actis atque G Joanne Makomaski moder
no Benor Chudzynko Haeredibus et Possessori
bus Citae ratione non Solutionis Summae Tri
um Millium Tyne per Religiosum ob in Sae
culo Michaelem in Religione Celestinum Cie
szewski pro tunc ejusdem Conventus Ploc Ordi
nis Sancti Dominici Novicium nundum
Professum praedicto Conventui Suo in Bonis
memoratis Chudzynko actis authis Rni

Rm Inscriptae pro necessitatibus Conventus
una cum provisione provenientium in Lucro Cas
sationis Condemnationum extra forum Com
petens Sup Conventu Ploc obtentae in Ter
minis Communibus Terminis Ptus Ploc Feria
quinta pt Dominicam Rogationum proxi
Anno Praesenti in Bilsko Celebratis obten
tae et publicatae ad memorata Bona Chu
dzynko una cum Suprascriptis Nobilibus et
Mli Condescendit Ibidem Jurisdictionem
Suam fundavit Partes ad Sui praesentiam
acclamare mandavit, ac viso processu ex
Parte praefati Conventus Ploc acti Super
praedicta Citatione Jurevictis modo praemisso obten
to Executionem peragere voluit, et Licet Eandem
nemo Impugnavit, attento tamen eo quod
Supramemorati Citti non sint Sufficienter
Convicti Proinde Idem G Burgrabius Crae Ploc
Causam praesentem cum toto ejus effectu ac Partibus
Ipsis rursus ad Judicia Terrestria prius et
proximius in Bilsko Celebrandae remittendae
esse Censuit, remittitque praesentem Vigore Ter
mino Partibus utrisque in praallegatis Judicijs
Sine quavis adcitatione praefigendo et assi
gnando peremptorio Jacobus Antonius Gol
kowski Burgrabius Crae Ploc manu propria in
Trno itaque hodierno vigore praeinsertae Remis
sionis in Diem hodiernam recte Cadem
et devenient Partibus Ipsis utrisque et quidem

actorea per

p. G. Jacobum Kęsicki Citata pro In
teresse MM. Romualdi adjutantis Ma
joris Clavae Exercituum Rnī et Victo
ris Praefecti Gvardiae Sacrae Rae Mattis
fratrum Inter se germanorum Cieszewskich
p. G. Thomam Unierzyski B. C. Plus Inscri
ptum Plenipotentem Citato G. Joanne
Makomaski Suo pro Interesse Ptr,
Coram Judicio praesentem Comparentem Tandem
de mutuo Partium Consensu cum offe
renda Satisfactione idq amputatis
dilationibus de Lege Concessibilibus
Trnum talem qualem Inter se ad praesens
habere debuerant ob spem incunae
Concordiae Eae Partes Scripserunt pro
rogarunt et limitaverunt, prout praesen
scribunt prorogant et limitant ad se
quem Judicium Terrium Plus Trnus prius
et proximius ab hinc in Bilsko Celebrandum
Conservando Trnum Partibus memo
ratis utrisq in praeallegatis Judicijs Suis
sine quavis adcitatione Comparendi pe
remptorium Decreti praesentem vigore

Decretum Condescensionis In
ter GG Bronowskie et Maliszewskie

In Causis et actionibus Judiciarijs Infra
seris binis mimaquae Inter NN. Franciscum Ma
liszewski Dominum Laurentium et Tu
pecki anteactum famulum et Mathiam
NN. Lucam Bronowski et Magdalenam de
Winnickie Conjuges et quae Contra in Assia
Mariti sui act. ab una. et.

Josefowicz Inhaerendo Protestatione Visione
vulnerum Obductione Coram actis authis Rni
fact. Secundo post obtentam Contumaciae poenam
ad Judicium praesens parte ab altera Citat.
idq ex eo Quia Ipsi postpositis Legibus Rni quae
feminen damnificare opprimere violentias
peragere Jubent Imo Serio vetant et prohibent
attamen Ipsi actum agrum Certum in loco dicto
Strety tritico Conseminatum Coarare man
darunt et agris Suis applicarunt actum Circa
praemissam Injuriam sese opponen laeserunt
diffamarunt oppresserunt Concusserunt Con
vulnerarunt vulnera in obductione Speci
ficat. Infligerunt Consanguinolarunt vias obse
derunt arbores detruncarunt aliasq Injurias
damna in Interrogatorijs futuro in Trno per
rigenda Specificanda omni Inquisitionum genere
probanda intulerunt pro quibus praemissis
ac nihilominus pro Injungenda ad Fundum Bonor
Umnienino Nozielski Condescensione ibidq
demandanda Satisfactione Solutionis taxae
vulnerum Compensatione quadris Injuriarum
praesens Citamitur tum quoq altera Inter
GG Franciscum Maliszewski et Cunegundam
Kobylinska invicem Conjuges et quia Contentum
in assia Mariti actum a bona et Nles Lucam Bro
nowski ac Magdalenam de Winnickie in
vicem Conjuges et quia Consortem in assia
Mariti ejus Inhaerendo protestatione Coram
actis authis Rni fact. Secundo post obtentam Con
tumaciae poenam ad Judicium praesens parte ab
altera Citat. idq pro eo Quia ipsi in Contra
rium Legum publicarum procedendo nec poenas
ne Infrascriptorum sanctas minime verendo

auxi sunt

ausi sunt temereq presumpserunt in
vicinitate secum actis commanendo rixas
et contentiones saepe sepius quaerendo
et easdem excitando actis tedere diffama
re domum invadere agros multis in locis
adimere usum fructum et proventum parti
cipare et sibi appropriare famulos actis
opprimere conbaculare concussiones in
fligere se actis circa premissam injuri
am famulorum se se opponere infestare,
disgustibus satiare, verbis corrosivis
coram variis personis afficere calumniare
protestationibus suis circumscribere vir
gulta in sorte Bonorum Umienino Juri tradi
torio actis subjecta excreta excindere sub
ditos aggravare baculis concutere per quae
premissa leges Regni transgressi sunt, pae
nasq exinde emergere succubuerunt, et
in se traxerunt pro quibus premissis ac injur
genda in fundum Bonorum Umienino Ko
gietki in praesentia officii praesentis condescensione
nihilominus pro poenis per ipsos succubitis
praesentes citantur, alias citationibus ipsis
premissa fusius in se enarrans in diem
diem hodiernam recte cadere et devenire
partibus ipsis utrisq et quidem actoria
simul et citata per Ill. Lucam Bronewski
suo et aliorum actis et citatis nomine Pttr, citata
simul et actoria per G. Franciscum Mali
szewski suo et aliorum citatis et actis nomine Pttr
coram judicio praesentis comparere ex interesse
G. Matthiae Josefowicz decrevit judicium
quatenus pars actis ducat partem eandem

citatis

citat simul et acto de termino et contentis
idq in instanti et quoniam non docet, Ideo
Libera Pars a Tmo et Causa ad Pens pro
nuntiat jam vero alijs Comparere in ne
gotio Principali experiri mandavit man
datq Pre et in experimento Judicium
Tmum Partis acto ad suum Judicium edit
decidendo suspensa decisione Causae Pens
necessariam esse Condescensionem Judicij Sui
aut SS Camerariorum Terrium Ptoe duor
ubi tres unius ubi duo absentia non obstante
in fundum Bonor Umnienino rogie Ptki
Captato tempore in anno futuro Millesimo
Septingentesimo Sexagesimo Conducendo
adinvenit Quod Judicium sive SS Camerarij
aut Unus S Camerarius mutuo Partium Sum
ptu Condescensurus de ademptione agror
et fundor violentijs damnis et injurijs ac
Universis et singulis Pretensionibus Pijs ex
pediendo Juratorijs Inquisitionibus Inqui
det et indagabit, de occupationem agror aut
sor pro se Cujus Interesit Subsequendo per
aget, poenas super quo debebit Irrogabit et
Partes in mutuis actoratibus finaliter pro
exigentia Legis et Justitiae Tmor et documentor
decidet, et disjudicabit et moderabit Quor vel
Cujus Judicij Decisioni Partes parere et ac
quiescere Sub poena Boacnis illo in Tmo
Condescen super Parte Contraveniente publi
candae debebunt ac tenebunt Quita poena
Trium Marcar Polon per utramq Par
tem Parti per Partem sibi abinvicem Com
pensandae Judicio vero totae in instanti solvendae

solvend. pro quo Imo Condescensionis Par
tes quos voluerint et quos Causae eius po
poscerit ad citent ad citand. Subrigore Sa
proposito Compareant Decreti pre vigore
In Continenti Mlis Rm Gnalis Providus
Josephus Wyszynski de Bonislaw authus
et Jurato palam Rsit Qua Ipse Citatis
Literales Sigillat. pro Judicijs Pene
Servien. edit. Cor. Pfat. Citat. et quia
Cq SS Maliszewskie Feria Tertia ante
Fm Cor. vero SS Bronowskie ~~in Cra~~
Feria Secunda in Crastino Festi San
ctor. Simonis et Judae Apton. utrasq
ad Bona Omnicinio Nogietki anno
Pen. tum et Eam primas et quibus pene
Contumaciam sunt obtent. tempe
stive ante obtentionem illam in dua
bus Septimanis detulit expectavit
posuit reliquit et depositione notifi
cavit de quo Pene Id Mlis fecit Re
lationem.

In Causis et Actionibus Judiciarijs infrascri
binis prima quidem inter Gsum Nicolaum
Maliszewski Actor ab Una et G.G. Franci
scum et Rosaliam de Gospanskie Conjuges
Parentes Thomam Albertum Filios Chu
dzynskie tum Laboriosos Franciscum Kaydan
Joannem Stephanum Dziuki Thomam et Sta
nislaum Chaby ac Alios Subditos excepi
vos, et quid Subditos in Assia Dominorum in ho
rendo Protestatione ad judicium Pens parte ab
altera Citatis

idq; pro eo Quia ipsi non observatis de lege et Justitia Servandis Frumenta Varij Grani actto propria nulla ex ratione Sine notitia actto Collegerunt Usum sui Converterunt, quotam Vinginti Trium Tyne nullo modo exolvere volunt, et ex varias Violentias perpatrarunt, ipsi vero Subditi inhaerendo poenas Varijs rebus Injuriarunt, medis Suis adinventis ~~Inqui~~ ~~sitionibus~~ ~~Sedendo~~ Damna multa inquisitione probanda intulerunt Laeserunt Diffamarunt irrealia obiecerunt, Domini vero Pmissa Subditis non intuperaverunt qui nimo Gnum Albertum Malyszewsky filium sui actto ad Servitijs avocarunt, per quae Pmissa Conae leges Rni transgressi sunt, et poenas eo nne Sancitas Succubuerunt, et inde traxerunt Quare Citantur ad Videndum et Audiendum ipsos poenis Condignis puniri ac id qd Juris erit de Armi et Sententiari Psenae tum quoq; altera inter Instigatorem Judicij nostri ejusq; delatores G. G. Franciscum et Rosaliam de Gosinskie Parentes et Thomam filiam Chudzynskie actto inhaerendo Protestationibus Vulnerum Obductionibus Visionibus Maonibus alijsq; officiosis actibus et querelis ad Secundo post obtentam Contumaciae poenam et quae assia indientes cum Competenti de lege Incumbenti ad judicium Psens parte ab altera Citatto idq; ad Videndum et Audiendum te ipsi respectu Suorum actto Parentum in Domo ipsorum propria Aliquoties violenter invasionis ibidemq; in oculorum laesionis diffamationis postpositionis Conlutere attentaonis filij itidem Contemptuationis honae aestimationi detractionis Subditorum aggravationis oppressionis Concussionis Contusionis non nullarum personarum a Servitijs avocationis in Segetibus Damnorum quod Annis Inventarijs Suis Illaonis Sylvarum et

Borrarum

excisionis tum et arborum fructiferarum exsectionis
aliarumque injuriarum in Interrogatorijs exprimendae
illationis per Sententiam Judicij Nostri pe-
nis Condignis puniri multari Caeteraque pro exi-
gentia legis et Justitiae Conc. te Statui et Sen-
tentiari Praesentis Alijs Citationibus ejusdem latius Praemis-
sa in se obloquendae in diem hodiernam legitimae
Cadentis et evenientis et quidem Actorea per G. Nico-
laum Malisszewski Suo et aliorum acto et Citato
Nne praeter Citata Simul et Actorea per Tho-
mam Chudzynski Suo et aliorum Citato acto No-
mine praeter Coram Judicio Praesentis Comparendae
et Secum Judicii Controvertendae Judicium Praesens
Trnos partium ad Suum Judicium editas decidendo
Controversijs partium exauditis Combinatis par-
tium earundem actoratibus et reariatibus ad affe-
ctationem earundem dedit et Concessit, dilatio in-
quisitionis Sup Contenta Terminorum et pro testa-
tionum in Sequendis Judiciorum Terminum Praesentis
Terminis Feria Quinta prius et proximius ab hinc
in Bielsko Celebrandae educenda Conservando Ter-
minum partibus Numeratis Utrisque Sine quacuis
ad Citatione Comparandi peremptorium in Continenti
G. P. Josephus Welezynski de Bonstaio authus
et juratus palam Ruit quia ipsi Citato Literato
Sigillo pro Tnis Praesentis Servientis Utrasque ad Bo-
na Cieszewo Feria Secunda In Crastino Fe-
sti SS. Simonis et Judae Apostolorum Anno
Praesentis tum et earum primas et quibus poenae
Contumaciarum sunt obtentae tempestive An-
te obtentionem illarum in duabus Septima-
nis integris detulit exportavit posuit reli-
quit et depositione notificavit de quo Praesentis
id Mlis fecit Relationem

Baniti G. G. Bietkowscy per M. Kozłowski

In Termino hodierno ex Decreto Anteriori Judicij sui in-
ter M. Leonem Kozłowski Venatorem Novogrodensem

Actl ab una et GG Ludovinam de Jaroszewskie Biet
kowska relictl Consortem Viduam Matrem Mathiam Casi=
mirum Stanislaum Filios Bietkowskie nec non Thomam
Rubach aliosq parte ab altera citatl Feria Quinta
ante Festum Sanctæ Catharinæ Catharinæ Virginis
et Martyris in Anno Millesimo, Septingentesimo
Quinquagesimo Octavo lato quo mediante Injunctl
est. Quatenus Honestos Augustinum in Bonis
Smardzewo et Antonium in Bonis Sendek commanen
Ovillatores Trnis ad suum Judicium institutis in
causa inconvenien modo ovium ex Bonis Kleniewo
ab Ovillatore Subdito Actoris receptor commutator ac di
venditor inculpatos Officiosoq Mtis et Nlium Aresto
apud cicatl innodatos pro sequen Judicijs suis ut po
te modernis sub pœnis contraventionis præsen Decro
Jjæ ~~Judicij~~ GG Bietkowscy et Rubach statuant Termi=
nusq partibus sine ulla atcitatione præfixus est compa=
rend peremptorius alias Decro eod præmissa fusius
in se edisserente in diem hodiernam recte cadente et deve=
nien partibus ipsis utrisq et quia Actorea per Gnosum
Thomam Unierzyski BCB inscriptl Plenipotentem
tandem præfata pars Actorea coram Judicio præsen per suum
Plenipotentem comparens et Trnum Eund hodiernum
per totum Judicium modernor tractum legitime
attentans memoratl citatl ad Jus Juridice per MR Gna
lem Providum Josephum Wylezynski de Bonistaw
Authum et Juratl tribus et ultra Juris Formam vici=
bus quatuor uti ante ita et post Officiosum Arestum
tempestive per G. Valentinum Brudzinski inter
positum et per Judicium præsen suscepti et conno
tatum clamatl et vocatl non tamen comparen in
Lucro Statutionis ~~Sub~~ Ovillator alias in toto
lucro
seu pro toto

lucro negotij suj principalis admittente Judex praesens Judicialiter
ac officiose condemnavit ulterioraq sibi per Judicium
hocce in causa partis Actoreae uti licite annuenda
fieri et Ilmi pro salvavit et Judex praesens
Juri communi perturbationis
privim ejusd Lucri legitime hac in causa obtenti
poenam banitionis, super ejsd Gnosis Bielkowskie
et Rubach decrevit et ad publicand banionis poenam
eandem suprascrum Mlem Wylezynski Judicialem
addidit et deputavit, qui Mlis satisfaciend deputa
tioni suae a Judicio praesen habite memorab banionis
poenam ac ipsos met citatos disparen esse banitos Juri
communi contrarios et rebelles hic in atrio stubae Judi
cialis ac in alijs locis publicationi solitis praesen plurima
nobilitate ad Judicia moderna forum publicum congre
gata alta sua praeconica sonorosa voce proclamavit
publicavit et ad noticiam omnium protunc praesen
in dubiam deduxit. de quo praesen Jd Mlis fecit relatio
nem post quam publicatam (ut praemissum est) banio
nis poenam profaciend juxta praescrum Juris communis
executione, causam hanc cum ejus effectu ac partibus
ipsis utrisq ad m. loci Capitaneum sub cujus Juris di
ctione praefati citati cum Bonis suis resident, et consistunt
remisit remittitq praesen Decreti praesen Vigore.

627 597

Dilatio Maioris Inter Per Illustrem R^dum Dobrzenieckii et Mpicos Regtowskie

In causa et Actione Iudiciali, in Transcripta inter Per Illustr^m R^dissimum Stanislaum Dobrzenieckii Canonicum Plocens Abbatem et M M Josephum Regtowski Vexilliferum Terrg Liechanoviens et Apolinarum Piaskowska primi Ob M Joannis Jezewskii Venatoris Plocens secundi ad presens vxoris Eius q M. Josephi Regtowskii Vexilliferi Liechanoviens et Ab eod M Joannis Jezewskii prior Marito Dominam Advitalitialem et reformatoria alias Invice Coniuges et Quid Mantola Actor in persona Li Authoritate et Assistentia M Mariti secundo prestabilentis cum tumulid Bonam in hebrendo Scriptis Binis superdumas et Quid Primo super Summam Vigintis Aureos Hungaricales Altero super Summam Centum Inq^ginta Tyne per Ob M Joannem Jezewskii Venatorem Plocens Priorem Maritum suum ipsius sibi Actor datis et ad Solvendum assecurato ad Judicium presens parte Ab Altera Actor Quatenus ipsis Summam Eam Superius Expressam emundando possessionem Quadruplicem pro visionibus Solvant et realiter Restituant pro cuius Solutione Pred^ceng Actor alias Actor Cal premissa Tertius in se Evanuerit indeim hodierna recte Cadente devenientes partibus ipsutriusq et Quid Actoreas per S. Thomam Unierzyckii Actor Plocens Actor M M Regtowskie Vexilliferi Liechanoviens Coniugibus per S. Joannem Dluzniewski Procuratorem coram Judicio presenti Comparens Judex Actor partis Actoris deciendo ad repositionem Comparens partis Actor dedit et unc sit. Dilatio Maioris M M Regtowskiem Vexilliferi Liechanoviens ex quo Causas Maioris Importanciae In Judicijs Tribunalitiis Regni Petricoviens Adventas qm probavit Literatoriis Documentis Insequens Judicium Terrestrium Plocens Terminis primis et proximis ab hinc in Bilsko Celebrand Conservando Terminos partibus Memoratis ut infra in Prolegato Actor Juris sui sine Suavis Actor Comparens peremptorie id in Contentis M R S Provisus Vig Literis Auctoris et Juratus pro tam recognovit Quas ipsis Actor Literas die illatas pro Judicijs Presens Scriviens Actor Contra prefatos Actor ad Bona Movabilia

Feria

Feria Quinta pt Festu S. Michaelis Archangeli proxime pre=
terita Anno praesenti Tum et eius primam ex qua poena Con=
tumatiae est obtenta tempestive ante obtentionem illis in duabus
Integris Septimanis detulit exportavit posuit reliquit et depositio=
ne notificavit de quo praesenti Id Mlis Fecit relationem

Lucrum Ulterioris ex Parte G. Kęsicki CTP Super G. Kęsicki

Juxta actum Executionis Infrascriptae in Bo
nis Inferius nominandae officiose per Infra
specificatum G. Burgrabium Cr. Ploc. expedit
ac manu ejus propria Subscript. Tenoris se
quentis Actum in Bonis Rudowo Sorteq. G.
Bartholomaei Kęsicki haereditaria Feria Quar
ta ante Fm Sacratissimi Corporis Christi
Dni anno Ejusd. 1759 Coram G. Joanne An
tonio Uminski BC Ploc. in praesentia GG ac NN
Martini Bobalicki et Petri Niezdzinski nec
non MRGP Martini Gregorowicz de Vil
la Zoltowo magna authi et Jurati ad actum
praesentem acclamandi assumpti Qui quidem G. BC Ploc.
satisfaciendo muneri officij Sui ac additioni
a M. Martino in Zawidza Zerawski Vena
tore et Vice Capitaneo Castri Pltus Ploc. habitae
ex requisitione officiosa G. Jacobi Kęsicki
Camerarij Terrae Ploc. actu Jurevincenti vi
gore Condemnationis de actu ejus in Castro Plo
cens. Feria Sexta in Vigilia Festi Nattis
S. Joannis Baptistae Anno Dni 1758 Sup.
G. Bartholomaeo Kęsicki respectu Summae
Centum Quinquaginta Tyne pro distributa
provenientem adjudicatae Decreto Terrae Ploc.
una

una cum poena Luita Trium Marcarum Pol. Cir
ca Manifestationem obtento et Publicatam ad
B. Suprascriptam cum N.N. ~~cum~~ Suprascriptis
ac praedicto Mti Condescendit Jurisdictio
nem Suam officiosam praeuisto ita prius pace
et Securitate publica circa actus officiosos ser
vari solita fundavit Partes utrasque tam acto
rem Jurevincentem quam Citatum Jurevictum ad sui
praesentiam praedicto Mti acclamare Injunxit,
quo in Termino Circa reproductionem Condemna
tionis Superius de actu specificatae. Mtr Com
parens G. Bartholomaeus Kęsicki Citatus Jure
victus Lis verbis bronię tey Exekucyi y nie
dopuszczam dla tego Syna Ożenioten ażeby
posagem wszystkie długi uspokoił tak Imć
Kemerwika Jako y Inszych Kredytorow
Impugnavit et fieri non admisit Iwa atten
ta Impugnatione Id. G. Burgrabius Castrę
Ploc. ab Eadem Executione Supersedit et Cau
sam hanc cum toto Ejus effectu ac Partibus
Ipsi rursus ad Judicium Terrae Ploc. unde emer
sit remisit remittitque praesentem Trium Parti
bus memoratis Utrisque in praeallegatis Judiciis
Terribus Ploc. prius et proximius ab hinc
in Suprae Celebrandae Sine quavis adiuta
tione Conservando Comparendi peremptorium
Joannes Antonius Uminski B.C.Pl. mar
Sprawa In Trno Itaque hodierno vigore praesen
tis Remissionis in Diem hodiernam recte
Cadere et devenire Partibus Ipsis utrisque et quae
Actore Mtr Tandem praefatus actor Coram

pre Mtis Comparens et Trnum Cunae Lodi
ernum per totum Judicium pre tractum Stne
attentans memorat Citat ad Jus Juridice per
MRG P Josephum Wyszczynski de Boni
Staw authum et Juratum tribus et ultra juri
formam vicibus quatuor utiante ita et post offi
ciosum arestum tempestive per G Adamum
Kysicki Interpositi et per Judm pens Suscepta
et Connotat Clamat et vocat non tamen Com
parens in Lucro Ulterioris fortis faciendae
Executionis alias in toto seu pro toto Lucro ne
gotij sui Principalis admittente Judicio pre
Judtr ac officiose Condemnavit Ulterioraque si
ci per Judm hocce Ea in Causa fieri et Exequi
postulavit et Judm pens Juri Communi po
stulationique actu uti licite annuendo poenam
Baconis Super Cae Citt. Decrevit et ad publi
cand Eand Baconis poenam Supraserum
Mtem Wyszczynski addidit et deputavit Eis
Mtis Satisfaciendo deputationi Suae a Judicio
pre habitae memorat Baconis poenam
ac Tpum G Kysicki Citt esse Banitum Juri
Communi Contrarium et rebellem hic in atrio
Stubae Judicialis ac in alijs locis publica
tioni Consuetis pre plurima Nobilitate ad
Judicia moderna forumque publicum Congrega
ta alta Sua pre conica et Sonorosa voce
Proclamavit publicavit et ad notitiam omnium
Tunc pre indulsam deduxit de quo pre
Id Mtis loco publicationi solito suum
ad Judicium rediens fecit Relationem Post
quam Publicatio (ut pmis sum est) Baconis
poenam

pœnam Judicum pœnam pro faciendo Justa pœni
ptur Juris Communi Executione Causarhane
cur toto ejus effectu ac Partibus Spiritualibus ad M
Loci Capitaneum Sub cujus Jurisdictione pfat
Citatus cur Bonis Suis residet et Consistit re
misit remittitq pœnam Decreti pœnam vigore.

630 600

Actum in Bilsko in Terminis Communibus Terrestribus Feria Quinta post Dominicam Rogationum Proxima Anno Domini 1760

Coram M M Francisco in Borowice Rosciszewski Judice Alberto in Bonisław Ubysz Subjudice Josepho a Kozłowo Kozłowski Notario Terrnibus Plocensibus

Banita M Czerna per S Koskowski

In Trno Hodierno ex adcitatione Literali Terrestri Plocensi ad Judicium Praesens edita Tenoris Talis Augustus Tertius DEI Gratia Rex Poloniae magnus Dux Lithvaniae Russiae Prussiae Masoviae Samogitiae etc necnon Haeredit Dux Saxoniae Princeps et Elector Volis MM Theresiae M Andreae Pisarzewski Ensiferi Syn Cphorosae M Joachimi Czerny Vexilliferi Osviecimensium Consortibus Niszczyckien Sororibus Inter vos germanis ob M Stanislai Niszczycki Castellani Raciąziensis cum ob M Marcianna Iwanska primi Gusae ob M Niszczycki Castellani Raciąziensis expert voti Secundi M Michaelis Szembek Capitanei Boroneensis Consorte in primo Connubij Thoro progenitis filiabus amittis et Adamo Wągrodzki Notario Terrni et Castri Zacrocimensis Sororino ob vero M Adami Niszczycki Capitanei Bilsensis Steriliter de hac Luce decessi naturalibus Successoribus et Bonorum omnium post fata quae ob M Capitanei Bilsensis derelictae possessoribus de Personis Bonisque vestris gtt omnibus mandamus ut in Trnis Communibus Terrnibus Plocensibus Feria quinta prius et proximius ab hinc in Bilsko Cetebranae Pltae peremptorie Comparentis ad Instantiam S Casimiri Koskowski actoque vos

et quae

et quia MM Consortes cum suorum MM Maritorum
authoritatibus et officij Inhaerendo Decreto Judicij
nostri injunctae Solutionis Summae Duorum Millium
octingentorum Tyn ~~[illegible]~~ Inter se actis abuna et
ob M Capitaneum Bilsec sterilitervita functum
vestri fratrem et avunculum a calis lato a calijs
Documentis Causam Infrascriptam elucidare
Citat seu potius loco peragendae Executionis
ad paratam Condemnationem primam in Tmo Solu
tionis per Decretum Suprascriptum praefixo coram
actis Castri Plocensis circa Manifestationem
"alteram ex Decreto pendentium
"super ob vestri fratrem et avunculum obten
tam ad paratum hocce Decretum paratoque
quosvis Trnos et gradus Juris revificatorie re
vificando vobis Causam et actionem Judiciari
am morte ob M Adami Niszczycki Capi
tanei Bilsec Interrupto ~~[illegible]~~
et hoc ratione Supraexpressae Summae du
orum Millium octingentorum Tyn in aureis hun
garicalibus ad Scriptum Certum manuale
per MM Michaelem Szenbek Capita
neum Boroneck et Marcianam ob "invicem Conjuges
Victricum et Matrem tum Sepementiona
tum ob ~~M~~ Adamum Niszczycki Capita
neum Bilsec Privignum et filium a se
actis Contractae Decretoque Supraexarato
Sibi actis una cum Provisione ac ~~Mariis~~
poenis Luitis prima Septem in Sublationem
dilationis Majoris alteram trium Mar
carum Polon ~~Sibi~~ adjudicatae non Solutionis
adcitat advidendae et audiendae vel ad Solutio
nem Summae Suprascriptae Duorum Millium
octingentorum Tyn una cum provisione proveniente
tum Marcarum Decreto adjudicato Sententia Judicij

Judicij nostri stringi poenas tam in sublationem Con
demnationem ~~Irrogari~~ quam Contraventione Decre
to Irrogari Solutionem Summae instantaneam
cum provisione ac Marcis Injungi ac id quod Juris
erit decerni et sententiari Pro Litis pariturus
et Judicialiter responsuri Datum in Bilsko Feria
quinta post Festa Solennia ~~Pasch~~ Paschae ~~Pentecostes~~
~~Paschatis~~ proxima A.D. 1760 In Diem hodi
ernam recte Cadem et devenientem Partibus Ipsi
utrisque et quidem Actore Pro Citato Mfico Adamo
Wygrodzki Notario Terr. et Castr. Zarocimen pro
Interesse sui Pro pro Interesse M. Theresiae
de Niszczyckie Mfici Andreae Pisarzewski
Ensiferi ~~Osv~~ Osviecimen Consortis per G. Adamum
Milodrowski Coram Judicio Pro Comparen Judi
cium Praesens Decrevit Quatenus Comparens
a Mfica Pisarzewska Ensiferissa Osviecimen
producat, Plenipotentiam Eadem in Instanti et
Quoniam Eandem Coram actis Crenae Ploce Feria
quarta post Dcam Reminiscere Quadlen in anno
Pro recognit. Producit Proinde quo ad Interesse
Eiusdem Mfica Pisarzewska Sufficienti Comparitio
ne adinventa, Quoniam vero Mfica Simpho
rosa de Niszczyckie M. Joachimi Czerny Ve
xilliferi Osviecimen Consors Praesens in Termino
disparet et se Condemnare permittit Proinde
Cum Comparen Judex hocce Causam Praesens Suspen
dit Suspensamque esse vult ac declarat ad Con
victionem disparen quemquidem disparen Praefatus
actor Coram Judicio Pro Pro Comparen et Ter
minum Eundem hodiernum per totum Judicium mo
dernorum tractum Stme attentans memorat
Citatum disparen ad Jus Juridice per M. R. G. P.
Josephum Wyszczynski de Bonisław authum
et Juratum tribus et ultra Juris formam vi
cibus quatuor ~~Clausa~~ uti ante ita et post
officiosum

officiosum arestum tempestive per Cunae
Mtem Wylczynski Judicialem Interpositum
et per Judicium praesens susceptum et Connotatum
clamatum et vocatum non tamen Comparere loco
peragendae Executionis approbato anteriori
processu in Lucro solutionis summae cum pri
sione ab Eadem provinciae alias in toto seu pro
toto Lucro negotii sui Principalis admitten
te Judicio praesentem Judicialiter ac officiose Con
demnavit ulterioraque sibi per Judicium hoc
ce Ea in Causa fieri et Exequi postulavit et
Judicium praesens Juri Communi postulationique
actum uti Licite annuendo in vim Episcopalem
cui Itme hac in Causa obtenti poenam Ba
nitionis super Eadem M Czerna Vexilli
ferissa Oswiecimensis decrevit praesentemque decernit
et ad Publicandam Eandem Banionis poenam ~~Judi~~
Suprascriptum Mtem Wylczynski Judici
alem addidit et deputavit Qui Mtis Sa
tisfaciendo deputationi suae a Judicio praesenti
Habitae memoratam Banionis poenam modo
praemisso obtentam ac Ipsimet Mficam Czerna
praesentem in Tmo disparem esse Banitam Juri
Communi Contrarium et rebellem hic in
atrio Stubae Judicialis ac in aliis locis publi
cationi solitis praesentem plurima nobilitate ad
Judicia moderna forumque publicum Congrega
ta alta sua praeconica et Sonorosa voce pro
clamavit, publicavit et ad notitiam omnium pro
tunc praesentem in dubium deduxit de quo praesentem
Eadem Mtis e loco publicationi solito suum ad
Judicium Rediens fecit Relationem Post quam Pu
blicatum (ut praemissum est) Banitionis poenam
Judicium praesens pro facienda Juxta praescriptum
Juris Communis Executione Causam hanc cum
toto Episcopis

toto ejus effectu ac Partibus Ipsis utrisq ad M Loci Capitaneum Sub cujus Jurisdictione praefata M Citta cum Bonis Suis residet et Consistit remisit remittitq praeter In Continenti supraposito Mlis Woyszczynski Judicialis palam Rit Qua Ipse adcitationem Literalem Ligitatis pro Judicijs praeter Servienti edito Con praefatis Cedlitatis ad Bona Zgoty juxta datam in adcitatione positis anno praeter detulit expertavit, posuit, reliquit et depositione notificavit de quo praeter Ill Mlis fecit Relationem.

Baniti Dziankowscy per G Marowiecki

In Causa et actione Judiciaria Infrascriptam Inter G Antonium Marowiecki actum ab una et G Barbaram de Stępowskie primi ob G Laurentij Dziarnicowski Burgrabij Castri Plac Secundi ad praesens voti G Joannis Dziankowski B Plac Consortem Secundi Cogn. et Consortem in assid Maritu Suj ad Judm praesens parte ab altera Citatis pro Quatenus Ipsi Summam Mille Quadringentorum Sexaginta quinque Florenorum Polon grossorum quatuordecem ex Summa Majori Duorum Millium Florenorum Polon profectitiam de manibus G Bartholomaei Marowiecki mediante Inscriptione Coassumptam Ipsam Vigore praefatae Inscriptionis Concernentem Lucet de levata quietet, Locationem Sibi Sufficientem et adaequatam procuret, Sive utrique Congressi procurent quietationem Coram actis Castri Cevalij in Personam G Bartholomaei Marowiecki cum adjuncta Sibi actu Seniorum

abrenuntiatione

abrenuntiatione recognitam approbent et medi
ante Sententia Judicij sui rathificent Quare
Citantem ad videndum et audiendum Ipsam ad Levatio
nem Supremae Supraexaratae Mille Quadrin
gentorum Sexaginta quinque florenorum grossorum
quatuor decem Polonicorum stringi de levata quie
tare demandari quietationem actis Castri Covalij
in anno 1756 in personam G. Bartholomaei
Marowiecki cum recognita abrenunciatione
sibi actis Senior facta et per Ipsum recognitam
Sententia Judicij Praesentis approbari et Rathifica
ri respectu vero sui G. actis ad officium Castri
Covalij extra Ipsum Evocationis litisque expensarum
Causationis poenis puniri Caetera pro Exigentia
negotij Statuj decerni et Sententiari ~~[illegible]~~
~~[illegible]~~ alias Citatione Eadem praemissa fusius
in se Completam in Diem hodiernam recta Eadem
et devenientibus Partibus Ipsis utrisque et quidem actore
Ipsius Tandem praefatus actor Coram Judicio Praesente
Ipsius Comparens et Primum Eundem hodiernum per
totum Judicium modernorum tractum Itemque atten
tans memorato Citato ad Jus Juridice per Ipsum
G. P. Josephum Wyleczynski de Benisław authorem
et juratum tribus et ultra Juris formam vicibus
quatuor uti ante ita et post officiosum orestum
tempestive per Eundem Ipsum Wyleczynski Judicem
Interposito et per Judicem praedictum Suscepto et Con
notatum Clamato et vocato non tamen Compa
re

in Lucro Levationis Summae in textu Cita
onis expressae alias in toto ~~Seu pro toto~~ Seu
pro toto Lucro negotij Sui Principalis admit
tente Judicio Pen Judicialiter ac officiose Con
demnavit ulterioraq Sibi per Judm hocce Ea
in Causa fieri et Exequi postulavit, et Judm
Pens Juri Communi postulationiq Partis
actoris uti Licite annuendo in istm Ejusd Lucri
Stme hac in Causa obtenti poenam Baaonis
Super Eadem Parte Lit Decrevit Pen q decer
nit et ad publicandam Eandem Baaonis poenam
Suprascript Mlem Wylezynski Judicialer
addidit et deputavit Qui Mlis Satisfaciendo
deputationi Suae a Judicio Pen habitae memo
ratam Baaonis poenam ac Ipsmet Lit dispa
rens esse Banitam Juri Communi Contra
riam et rebellem hic in atrio Stubae Judicialis
ac in alijs locis publicationi Solit Pen plu
rima Nobilitate ad Judicia moderna forum
publicum Congregata alta sua Pronica et
Sonoresa voce proclamavit publicavit et ad noti
tiam omnium protunc Pen indubiam dedu
xit de quo Pen Id Mlis e loco publica
tioni Solito Suum ad Judm rediens fecit
Relationem Post quam publicat (ut Pmissum
est) Baaonis poenam Judm Pens pro faciendo
Justa Pscript Juris Communis Executione
Causam Eandem cum toto Ejus effectu ac Partibus

Ins

Ep̃ utriq; ad M Loci Capitanei seu pr̃m Loci
Capitaneos Subdelegis vel quor̃ Jurisdictione
p̃fata Citad cum Bonis Suis resid̃t et ibm
eis illos remisit remittitq; p̃sens p̃ Sententiam
Supra positus Mag̃r Wysterynski Judicialis
palat Kiō Civis Ips Citad Literal Exhibit
pro Judicij p̃sentien edidit Ca p̃fat Citad
ad Bona Bembalice Feria Secunda post
Dominicam Invocavit, Anno p̃sens dctm
Ut expectant penid religiū et deperitio
re notificant de quo p̃sens Mag̃r fecit
Relationem

Decretum Remissionis pro
Successore Sp Senatoris Kmitis
Bronisski Canonici Cathe
drae

Stanislaus Dei gratia Rex Poloniae Magnus Dux Lithuaniae Russiae Prussiae etc. Significamus tenore praesentium quibus expedit universis et singulis quod cum Nos ad Instantiam Reverendissimi Domini Nicolai Bronisski Canonici Cathedralis Ecclesiae Cracoviensis Secretarii nostri Regii Consiliarii nostri dilecti Nobis humiliter supplicantis Bona Bembalice Nostra Regia Capitaneatus Nostri Regii Lublinensis ad Instantiam Spectabilis Domini Nicolai Senatoris Kmitis Castellani Cracoviensis Capitanei Lublinensis Nostri Regii

Terminis in Bilsko Celebrandae Pltis ac peremptorie Comparatis ad Instantiam Perillustris Rndssimi Joannis Pauli Bromierski Canonici Cathe Camenecae tum G Bogumilae Bromirska B Hicianthi Pomianowski Centis actis qui vos et quae Maritatis cum Sujus Maritis vos quoque Maritatis Citatis cum vestrorum Maritorum Authorum et assijs idque loco per agendae Executionis Citant seu potius ad paratam Condemnationem super SS Arciszewska et Obrębska obtentis ad paratam Dilationem Majoris paratum totum et Integrum processum paratosque quesivis Trnis et gradus Juris adcitant pro eo Quia vos statim post fata Perillustris Rndssimi Bogusłaj Canonici Cathe Plocae et DD Simonis Bromirskich Patrui et fratris Bma Bromierz et Maliszewko ac alias res Mobiles et Immobiles Inventariis varij generis frumenta Summas paratas ac totam Suppellectilem domesticam Seorsivo Registro Connotata in se actis Jure naturali Successionis devolutis totaliter devecupastis et inter se dispartistis usui suo applicastis Sylvas et Borras desolastis documenta Intercepistis Quare Citamini et adcitamini ulterius vobiscum Ea in Causa Jure procedi Satisfactionem in Premissis damandari ac id quod Juris erit decerni et Sententiari Pre Sibi itaque Tmo pariturum et respensurum Datum in Bilsko Feria Secunda post Dcam Conductus paschae proxa Anno Domini 1760 Tum quoque ex altera adcitatione Similiter Terrae Litterali Plae Teneris Ejusmodi Augustus Tertius DEI Gratia Rex Poloniae et nec non haereditarius Dux Saxoniae Princeps et Elector. Vobis

Perillustri

Perillustri Rndssimo Joanni Canonico Ca
thedrali Camenecz tum SS Annae S Karski
Eleonorae S Kraszewski Victoriae S Arciszewski
Catharinae S Obrzyski Bogumilae S Pomianowski Con
sortibus fratri et Sororibus Bromierskien
od S Victoris Bromirski procreati filio et
filiabus nec non Josepho et Josephatae S
Bogurski Conti Itiae fratri et Sorori Inter
se germanis od M Josephi Bromirski Cen
siferi Viscogrodz itiae ex Cino Connubio pro
creatis filio et filiae Bromierskien od Per
illustris Rndssimi Bogusłaj Bromierski
Canonici Ploc Bonor Ostrowitego Cum atti
nenc in Terra Dobrin et Sortium in Bromier
magna et Maliszewko Haeredis Filiastris
atq Samueli Gurnowski de Bonis vestris Ebtr
omnibus mandamus ut in Tmis Terribus Plo
cz prius et proximius ab hinc in Bilsko Cele
brand Pltr ac peremptorie Compareatis ad In
stantiam Perillustris Rndssimi Joannis Gne
sen Ploc Canonici atq Mficor Josephi
Pincernae Lublinc et Stanislaj Tribuni Msci
stavig et Theophilae primi od M Stanislaj
Karwosiecki Venatoris Winnicz Secundi ad Praesen
voti M Albeti Mankowski Dapiferi Podoliae
Contis fratrum et Sororis Inter se germanor Mli
ckich od MM Gregorij Mlicki et Annae Bro
mierska filior et filiae nec non M Michaelis
Mlicki od M Antonij Mlicki Notarij Terrs
Ploc filij Cum quoq Perillustris Reverendi

Reverendi Antonij Praepositi Zagrobe ac SS
Josephi Stanislaj Casimiri Alberti fratrum
Inter se germanorum Zdzienieckich od S Francis
ci Zdzienicki cum od S Catharina Mlicka
procreatorum filiorum Eorum vero od MM Gregorij
Mlicki et Annae Bromierska nepotum od Per
illustris Rndssimi Boguslaj Bromirski Cano
nici Ptoz Bonorum Ostrowitego cum attinentiis in Ter
ra Dobrin ac Sortium in Bromier magna et Ma
liszewko Haeredis Sororinorum et Nepotum actorum qui
vos in haerendo Manifestationibus Suis me
Infrascriptum Coram actis authentice Rnum facto Sive fa
ciendae ad paratamque Causam et actionem Inter
vosmet Citatos in Eodem Judicio dependentem Citant
et adcitant, ad videndum et audiendum vos Compor
tationem documentorum fatis od Perillustris Rndssimi
Bromirski derelicto Substantiamque Ejusdem Mo
bilem et Immobilem paratamque pecuniam demon
stram et indigitam tum rerum Mobilium argen
teriorum omnisque Suppellectilis domesticae ubicunque
reperibilis tum quoque Conscriptionem Registri
Inventariorum ac Segetum omnis generis per vos
Citatos demandari Condescensionem in fundum
Bonorum in ordine Constituendae Massae Substantiae
exdivisionisque Bonorum Inter vos Citatos et se actos
seu id quod de Jure et Justitia Judicio nostro
Competierit, Injungi ac demandari Transactio
nes quasvis etiam Testamentarias dispositio
nes Sibi actas praejudiciosas ac haerivas tum quoque
praetensiones per quemcunque ad Eundem Perillustrem Rndssimum
Bromirski Illegitime formatas Cassari et anni
hilari in omnique se actos cum Eisdem Citatis Sen
tentia Judicij nostri pacificari ac id quod Juris
et Justitiae

Juris et Justitiae erit decernit Sententi
ari Citamini Igitur et adcitamini Sibi paritu
ri et Judicialiter responsuri Datum in Bilsko
Feria Secunda post Dominicam Misericor
diae proxima Anno 1760 denique ex Decre
to Suspensionis in anteactis Judicijs suis In
ter Eosdem Perillustrem Canonicum et Gen. Bro
mierskie ad Substantiam post Perillustrem
et Rndssimum Boguslaum Canonicum Plenum et Gen.
Limonem Bromierskie derelictae Jure
Successivo in Ipsos devolutae Concurrere
atque Samuelem Gumowski in Causa rnae
Deoccupationis Bonorum Bromierz et Mali
szewko ac aliorum ac rerum Mobilium Inventariorum
omnis generis ac totius Substantiae et Sup
pellectilis domesticae fatis altius expressorum
Perillustris Rndssimi Boguslai Canonici
et Limonis Bromierskich Patrui et Patris
derelictae nec non documentorum quorum ad Sub
stantiam Bromirscianam se se regulare ac
aliorum Contentorum originalibus Trnis districtis
ac Civicem Sibi editis expressorum in Judicio Pen
vertere et agitata lato, alias Decreto Eodem Fusius
praemissa in se edisserere in Diem hodiernam
recte Cadere et devenire Partibus Ipsis Utrisque
et quae actorea et Citta per Gen. Valentinum
Sołtowski Bibliothecae Inscriptae Plenten Citta Si
mul et actoribus Gnis Stanislao Boguski
Thoma Obrębski Martino Orciszewski Andrea
Kraszewski Maritis Suis et Consortum suorum
nominibus Ptis pro Interesse Gen. Josephi Bromierski
et Adami Karski Contisque ejus per Gen. Josephum
Intereptionis

Bromierski

Bromirski Suo et Sororis Suae nne Ptr pro In
teresse G Bogumilae de Bromirskie G Hiacin
thi Pomianowski Contis tum et Ejus Mariti Cath
et act per G Valentinum Zoltowski Inscript Ple
nipotenter Indicis et actoribus Perillustri Rndssi
mo Joanni Gnesne Ptae Canco Cathe et MM
Josepho Pincerna Lubliz Stanislao Tribuno Mci
slaviae Theophila primi et M Stanislai Karwo
sielski Venatoris Vrinicae Secundi ad praesens
voti Mfici Alberti Mankowski Dapiferi
Podoliae Consorte fratribus et Sorore inter se ger
manis Mlickie per G Thomam Uniewski
Burgrabium Castri Ptae Inscript Plenter
Mfico Michaele Mlicki Notariae Terri Ptae
per Eund Perillustri Rndssimo Antonio Prae
posito Zagrobae Canco Cathe Ptae et GG Jose
pho Stanislao Casimiro et Alberto fratribus
Inter se germanis Zdzienickie Indicentibus
act per G Stanislaum Zdzienicki Suo et fratrum
Suor nne Ptr, pro Interesse G Samuelis Gu
mowski ad actoratum Mficor Mlickich et alios
Citti per G Thomam Obrzelski Coram Judicio
Pae Compare et Secum Judtr Controversiae Quibus
Controversijs Partium Exauditis Siquid Successi
nunc Compare ad Substantiam post fata et
Perillr et Rndssimi Bogusłai Bromirski Canonici
Cath Ptae Successivam Confluentes de Compe
tentia Legalitatis praemissae Successionis Inter se
Colluctari disceptariq videntur Proinde Judtr Sen
tentiat Quatenus P Partes omnes Compare suas
Genealogias ac documenta quaevis tam praeden
tiam Stirpis Bromirscianae quam Successionem

Praeten

ptensam pbantia suo in Judicio pducant
idq in Instanti et quoniam reposuerunt, id cir
co ad revisionem lustrationemq Eorum Judicum ac
cessit Quibus recisis ac plixe perpensis et con
sideratis Eveniam Judicio suo pbabiliter
Compertum est a Capite Genealogiae od G Sta
nislaum Bromierski cum od G Theophila Mi
nienska Tres filios ut pote Victorem Josephum
et Boguslaum ex pert Cancum Cathe Ploeg ac
filiam Unam Annam od G Gregorij Mlicki
Burgralij Cath Ploeg Contem procreasse jam vero
ab Cpre GG Bromierskie et quae Victore binu
bo in primo cum G Jerauska Perillem Rndssimum
Joannem Canonicum Camenecq Podoliae Stanisla
um Steriten in secundo vero Matrimonij Thoro
cum G Dąbrowska Annam G Adami Karski Cle
onoram G Kraszewski Catharinam binubam pri
mi od G Maliszewski Secundi ad Praesens veti
G Obrębski Victoriam G Arciszewski Bogumi
lam G Pomianowski ac Simonem Steriten
denique ex altero foratre Josepho Bromirsko binu
bo in primo cum G Janynianka Josephatam
G Bogurski et Victoriam moniatem in secundo
autem Matrimonij Thoro cum Gra Zołtowska Jo
sephum Compare ad Extremum ab od G Anna de
Bromierskie od G Gregorij Mlicki BlPloeg
Conte Perillem Rndssimum et MM Joannem
Gnesnae Ploeg Cancum Cathe Josephum Princer
nam Lublinae Antonium Notarium Terrae Plec
a quo Michaelem tum Stanislaum Tribunum
Mscislaviae filios Catharinam od G Francisci Zdzie
nicki a quibus Josephum Stanislaum Antonium

Praeperitum Zagrobec Casimirum et Alber
tum Zdzienickie nec non Theophilum Cinu
bam primi od M. Stanislai Karwosiecki Vena
toris Virinicz secundi vero voti M. Alberti
Mankowski Dapiferi Podoliae Contes filias
Mlickie gradu Genealogiae per directam line
am processisse sicq probata ac deducta Styr
pis Bromirscyanae praecedentia eorum Suc
cessores omnes Itme ac Competenter ad Succes
sionem Bri Ostrowite cum attinentiis et Sortium
in Bonis Bromierz magna et Maliszewko od
mentionati Perillustris et Rndissimi Bogusłai
Bromirski Canonici Cath. Plus haereditarior
nunc in Eosd. Comparen. Successores devolutor
concurrisse Quam obrem Judex Competentibus
Iisd. omnibus Successoribus actoribus agnitis et
Constitutis actioneq Competenti ad inventa Suc
cessionis Prohibitae Capitibus ab od. S. Stanislao
Bromirski praecedentem portionem Iuxta solitam pra
xim adjudicat, Eosdemq Competere debere arbitrat.
resoluta itaq modo praemisso Eadem Successione
Quoniam Condescensio in ordine Ex divisionis
Bonor. Ostrowite et alior eo pertinentia in Terra
Dobrinensi Sitis et Jacentis Iurisdictioni Judicij Sui
nem Subjacen. ullo modo assignari et Idco et
Sortes in Bonis Bromierz magna et Malisze
wko hic in Plu Plus existentes Sine Principa
lioribus Bonis Inter Partes dispartiri non va
lent Proinde Judex Causam hanc cum toto
ejus effectu ex Partibus Ipsis pro assignandis
tam in Bonis Ostrowite et alia eo pertinen.

in Terra

in Terra Dobrinz quam in Sortes nominat
Bonor Bromirz et Maliszewko hic in Ptu
Stoq per Consistz Judicior vel officior Con
descensione ad Judicia Tribunalitia Rni
Petricoz remittit Judicandi Conservando
Partibus Comparz Tnum in Ibid Sine qua
vis adcitatione Comparendi peremptorium
Decreti pre vigore. In continenti Mlis Rnt
Gnalis Providus Josephus Wyleczynski
de Bonisław authus et Juratus palar
Rnt Zeia Ipse adcitat Literat sigillat
pro Judicijs pre Servie edit ac pfat ad
citat ad Bona Bromierz omnes justa datas
in adcitationibus posit anno pre detulit ex
pertant posuit reliquit et deposetione notifi
cant de quo pre Ed Mlis fecit Rela
tionem

Dilatio Majoris Inter M. Ko
Zlowski et GG Bietkowskie

In Trno hodierno ex adcitatione Literali
Terri Stoq ad Judm pens edita Teneris
Tali Augustus Tertius DEI Gratia Rex Po
loniae magnus Dux Lithvaniae etc. nec non
Haeredit Dux Saxoniae Princeps et Elector
Volis GG Ludwinae de Jaroszewskie relictae
ob G Valentini Bietkowski Consorti Viduae
Matri Mathiae Casimiro Josepho fratribus
Inter vos germanis filijs Bietkowskien de Per
sonis Bonisq vestris gtte omnibus mandamus
ut in Trnis Communibus Terrestribus in Bil
sko celebrandis Ptte ac peremptorio Comparentis

ad Instantiam MM. Leonis Kostowski Ve-
natoris Novogrodensis et Pauli Zorawski Sub-
dapiferi Orsanensis actorum qui vos inhaerendo
documentis Causam praesentem Juvare loco per
agendae Executionis ad paratum processum pa-
ratos quosvis Terminos et gradus Juris paratum
Decretum Statutionis partem Condemnatio-
nem et hoc intuitu non Statutionis Hone-
sti Augustini de Bonis Smardzewo Villa-
toris pro Sumendae de Persona ejus poenis ex-
re per lunae Orium MM. actorum modis suis
illicitis acceptorum adcitant ad videndum et audiendum
ad Statutionem Instantaneam Quae Villatoris
Sententia Judicii nostri Stringi ad Satisfactio-
nem adigi poenas in Sublationem processus Imponi
Caeteraque pro causae Legis et Justitiae
exigentia Sententiari Litis parituri et Respon-
suri Datum in Bielsko Feria Secunda post Dominicam
Misericordiae proxima A.D. 1760 In Diem ho-
diernam recte Cadem et devenientes Partibus Ipsis
utrisque et quae Actorea per S. Thomam Uniesz-
ski Bielsko Inscriptum Plenitudinem Citata per S. Jaco-
bum Kosicki Coram Judicio praesentem Comparere Tandem
ad repositionem Comparentem Partis Citatae Judicium praesens
dedit et Concessit Dilationem Majoris S. Mathiae
Biet Kowski ex quo Causas Majoris Importantiae
in Judiciis Tribunalibus Regni Causarum Fisci Radomiensis
attentat quam probabit Literatoriis documentis
in Sequentibus Judiciorum Terminum Hoc Terminus prius et
proximus ab hinc in Bielsko Celebrandae Conser-
vando Terminum Partibus memoratis utrisque in
praeallegatis Judiciis suis Sine ulla adcitatio-
ne Comparendi peremptorium Incontinenti
Cum Caeteris vero Comparentibus Judicium Locum Cau-
sam praesentem Suspendit Suspendamque esse vult Ad de-
cretum Sequentibus Judiciorum Terminos

M. R. P. Josephus Wyszczynski de Bonisław
authus et juratus palam Rnd Lvia Ipse adcitt
Literat Sigillat pro Judicijs Pdem Servi
edit Cy Pfat adcitat ad B. Smardzewo Juxta
dat in adcitatione posit anno Pdem detulit
exportavit posuit reliquit et depositio
ne notificavit, de quo Pdem Lo Mtis fecit
Relationem

Dilatio Inquisitionis Inter EE Mysienskie et Mrozowskie

In Causis et actionibus Judiciarijs Infra
scriptis Cinis prima quae Inter Instigatorem
Judicij Pdem ejusq Delatores Mtis Albertum et
Joannem Mysienskie act ab una et B. An
tonium Mrozowski Inhaerendo Protestationi
vulnerum obductioni Coram actis authus Rnd
fact Secundo post obtentam Contumaciae
poenam ad Judm Pdem parte ab altera Citat
in Eo Lvia Ipse in Convulsionem Legum Rnd pro
cedendo nec poenas eo nne Sancitas Minime
verendo imo Eosq vilipendendo ausus est
temereq Pdem sumpsit se act nulla juste ex nne
opplesionere Concussere Concussiones in
obductione Specificat infligere ledere diffa
mare domum act propriam supervivendere
viam publicam Cujq liberam Intercipere vio
lentias peragere aliasq permultas violen
tias omni Inquisitionum genere probandae et
in Interrogatorijs exprimendae peragere et
perpetrare per quae Pdem missa Leges Rnd transgres
sus est poenasq exinde emergens succubuit et

in se

in se traxit pro quibus super ipsi decernendi
ac nihilominus pro solutione taxae concussio
num praesentis citatis. Tum quoque altera inter
eundem instigatorem judicii praesentis ejusque dela
tores NN Mathiam Parentem et Antonium
filium Mrozowskie actorem a bona et NN Al
bertum et Joannem Mysienskie inhaerendo
protestationi vulnerum obductioni secun
do post obtentam contumaciae poenam ad su
dicium praesens parte ab altera citatis proto
quia ipsi in contrarium legum procedendo quae
neminem laedere diffamare concutere jubent
imo serio vetant et prohibent, ausi sunt te
mere praesumpserunt, se actorem nulla habita
ad se actorem praetensione primo verbis indecentis
honorem nobilitatem tangentis afficere laede
re diffamare vulnera seu concussiones infli
gere eiusque sufferre conari aliasque permul
tas violentias injurias inquisitionibus probandis
peragere et perpetrare pro quae praemissa leges Rm
transgressi sunt poenasque exinde promeruerunt
pro quibus praemissis ac poenis super ipsi decer
nendi et extendendi nihilominus pro solutione
taxae concussionum ac vulnerum praesentis citantur
alias citationibus ejusdem praemissa fusius
in se obloquentes in diem hodiernam recte cadi
et devenire partibus ipsi utrique et quae actorea
simul et citata per NN Albertum Mysienski
suo et aliorum actorum et citatorum nomine Pstr citata si
mul et actorea per NN Antonium Mrozowski
Pstr coram judicio praesentis comparentes judicem praesens
Trnis partium editos decidendo combinatis acto
ratibus et reatibus ad affutationem partium de

dit

Dedit et Concessit Dilationem Inquisi
tionis Utriq Parti Super Contenta protesta
tionum et Trnor in Sequen Judicior Terminum
Hoc Trnis prius et proximius ab hinc in Bil
gko Celebrandi educandi Conservando Trnum Par
tibus memoratis utrisq vis p allegatis Ju
dicijs Suis Sine quavis ad citatione Compa
rendi peremptorium In Continenti M.K.G.P.
Josephus Wyszynski de Bonislaw authus
et Juratus palam Rcit Quia Ipse Citat
Literat Sigillat pro Judicijs Pre Servien
edit Cq Pfat Citat utrasq ad Bona
Chabowo Feria Secunda post Dominicam
Misericordiae anno Pre tum et Eius primam
ex quibus poenae Contumaciar sunt obten
tae tempestive ante obtentionem illar in
duabus Septimanis detulit exportavit po
suit reliquit et depositione notificavit de
quo Pene Id Mlis fecit Relationem.

Dilatio Majoris Inter G.G. Pin
towskie et Czachowskie

In Causa et actione Judiciaria Infraseram Inter
G.G. Ignatium Hedvigim G. Antonij Dobrenicki Evan
G. Pauli Komorowski Contes Sophiam Virginem In
nuptam ac Stanislaum fratres et Sorores Inter se
germanos ob Lucae Pintowski quondam Alexandri
filij filios et filias tum Mariannam G. Pauli Sroi
chowski et Catharinam G. ~~Martini~~ Alberti Kraje
wski Contes ob G. Joannis Pintowski quondam Chri
stophori filij filias amittas Pintowskie atq Mar
garetham Czachorowska G. Martini Czachorowski ex
ob G. Teressia Pintowska pereatam filiam ~~[illegible]~~ G. Alber

Lisicki Contem nec non Bartholomaeum Mari
annam Theresiam et Margaretham Virgines
Zytenickie G Casimiri Zytenicki cum od G
Anna similiter Pintowska quondam Joannis
filia progenitis filiis et filias Sororinum et
Sororinas ab Eodem Christophoro Pintowski
Praedecessores Successores cum authoritate et assi
stentia de Jure Incumbenti qui ea Indigent
act ab una et GG Paulum Parentem Jaco
bum Josephum et Joannem Obg Mariannam seu
alterius nnis G Joannis Białyszewski contem filios et fi
lias Czachowskie Bonor Czachowskie Dziedzi
cowe Haeredes Inhaerendo Manifestationi suae
coram actis authis Rni facta seu faciendae secundo
post obtentam Contumaciae poenam ad Judicium ~~[illegible]~~
ij praesentem partem ab altera citat idq ad videndum
et audiendum Ipsos ad Solutionem Summae Mille
Sexcenter florenorum Polon in Simul cum Summa in
vim ad dotalitij adscripta juncta Inscriptione de
bitoria coram actis Castrensibus Plocensibus Feria Quinta in Cra
stino Festi Sancti Mathaei Apostoli anno Dni
Millesimo Sexcentesimo Sexagesimo Septimo
per G Martinum Czachowski pro re Gsae Theodorae
Pintowska od G Stanislai Pintowski filiae Gsor
quoq Christophori et Alexandri Pintowskich Sero
ris germanae Inscriptae Successoribusq Ejusdem od
Gsae Theodorae de Pintowskie Czachowska videlicet
G Nicolao Czachowski post demortuum Caput ejusdem
od G Nicolai Czachowski G Annae de Czachowskie
G ~~Nicolai~~ Michaelis Wołowski Conti Ejusdem vero
G Nicolai Czachowski filiae Sterilitatem de hac luce
decessae Servientis post fataq Sterilia ejusdem od
G Annae de Czachowskie Wołowska in se actores
Jure naturalis Successionis devolutae unaq cum

Visione

pcisionibus ab actu Capessitae per Gen. Czacho
uskie a S. Michaele Wołowski Bonor. Czachowska Dziedzi
~~[illegible]~~ possessionis in quibus Bonis Summa do
talis originaliter ad S. Theodorae de Pintowskie
Czachowska haeret mediante Sententia Judicij
Pcen. Stringi seq. actu uti naturales Successo
res post demortuum Sterile Caput ejusdem S.
Annae de Czachowskie Wołowska in Pten
tione Eadem Solvendae Importatae Dotis unacum Sup. pacifica
addotalitio Caeteraq. pro Exigentia legis Statuti et Sententiarum
~~[illegible]~~ alias Citatio
ne Eadem fusius praemissa in se Complectente
in Diem hodiernam recte Eadem et deveniens
Partibus Ipsis utrisq. et quidem actoreae p. S. Pau
lum Zołtowski Inscript. Stentem Citta p. S. Va
lentinum Brudzienski Coram Judicio Pcen. Com
parere Tandem ad repositionem Comparere Partis
Citta Judex dedit et Concessit Judicium Pcens Par
ti Citta Dilationem Majoris ex quo Causas
Majoris Importantiae in Judicijs Castr. Ciecha
novij attentat quam probabit Literatorijs docu
mentis in Sequen. Judicior. Terrium Mod. Trnus
prius et proximius ab hinc in Bilsko Celebrandae
Conservando Trnum Partibus memorat. utrisq. in
praelegatis Judicijs Sup. sine quavis adcitatio
ne Comparendi peremptorium In Continenti Mag.
P. Josephus Wyleczynski de Bonisławowsky et Ju
rati palam Rit. Via Ipse Citt. Literat. Legitimat.
pro Judicijs Pcen. Servien. edit. Cum praefat. ad S. Cza
chowko Feria Secunda post Diam Reminiscere an
no Pcen. tum et ejus primam ex qua poena Contumaciae est
obtenta ha pestive ante obtentionem illius in duabus Septima
nis detulit exportavit posuit reliquit etc. Scribat juxta formam Canon.

Dilatio Munimentorum Inter Contem G. Osiecki et M. Kadłubowski

In Trno hodierno ex Dilatione anteriori Majoris uni ex Citatis in anteactis Judicijs Suis recepta et per Judicium pdens ad sequens Judicium Terrium Ptoe Trnos prius et proximius hic in Bilsko Celebrandi ut post modernos cum Trnis in Ibid Contenti Ttma Conservatione facta data et Concessa et hoc in Causa et actione Judiciaria Infrascripta Inter G. Victoriam de Kadłubowskie G. Alexandri Osiecki Contem in assia Suj Mariti actis ab una et MM. Paulum Kadłubowski Ensiferum Vissogrodiae et Franciscam M. Leonis Kozłowski Venatoris Novogrodae ac Ludovicam M. Pauli Zerawski Subdapiferi Orsanae Consortes Kosinskie et quia Contes in assijs et authoritate Maritorum Suorum Inhaerendo Manifestationibus Suis Cum Ipsis factis seu faciendis Cernendo se actricem in Substantia Mobili et Immobili fatis Sterilibus ob M. Pauli Francisci in Jaroszewo Jaroszewski Succamerarij Pltus Ptoe Suae actricis et Ipsi avunculi germani derelicta in possessione tantum modo Ipsi existente Injuriatam Secundo post obtentam Contumaciae poenam ad Judm pdens parte ab altera Citatis prolo Quia Ipsi Licet omnibus Ipsi notum est quod sua actrix Ipsi M. Kadłubowski germana jam vero MM. de Kosinskie Kozłowska et Zerawska amitalis Soror est pariter cum Ipsis ad universalem Substantiam Mtis et Immtem post Sera fata ob Suprapdicti avunculi Suj et Ipsi derelictae spectare debeat attamen Ipsi pmissa non respiciendo totum Jus naturae Sedendo Substantiam Conae

avunculares

avunculares a M. Catharina de Zielinskie
memorati ob pie defuncti M. Jaroszewski Suc
camerarij Ploc. relicta Conte Vidua rehabu
erint Eae Substantia Mobili et Immobili Inter
se Sine omni Leitu Suae actae dispartiti sunt
ex Eaeq. dispartita usum fructum percipiunt
perinde se actricem Summopere Injuriant
Igit. Citari ad videndae et audiendae Ipsi ad Exdivi
sionem gtem Universalis Substantiae avuncu
laris per sententiam Judicij Ipsae stringi se
actricem aequaliter cum Ipsi Successricem
ad delitam possessionem admitti Ipsi quoque M.
Kadłubowski Suae actae fratrem germanum
Similiter ad Exdivisionem Substantiae Mo
bilis et Immobilis Summarq. paratam in de
posito existere restitutionem Inventarium ac
rem Mobilium tam post ob M. Succamera
rium avunculum quam ob M. Adamum Ka
dłubowski fratrem germanum Sterilitate
vita functum derelictum per Ipsi M. Kadłubowski
Ensiferum Vissogrodiae Solummet deoccupatum
Compelli Satisfactionem Sibi in praemissis de
cerni Compensationem proventuum per Ipsi
ex Bonis percepta demandari Scripta Seu Com
planationes si aliqua Inter Ipsi cum Injuria
actricis Intercesserint pro nihilo Censeri Ce
teraq. pro Causae et Nostri Exigentia Ipsi
Statui et Sententiari Alias Dilatione Eae
praemissa fuscius in se edisserae in Diem hodi
ernam recte Cadere et devenire Partibus Ipsi
utrisq. et quae actrice Victoria de Kadłubowskie

S. Alexandri Osiecki Cente in assia S. Jaco
bi Kęsicki Camerarij Terrn Stoc amici Ill
Citto M. Paulo Kadłubowski Ensifero Visso
grodiene p. S. Valentinum Brudzienski Inscript
Plenten pro Interesse MM. Kozłowskich Vena
tor Novogrodec et Zerawskich Subdapiferor
Orsane Conjugum p. S. Thomam Unierzyski
Bel Stoc Inscript Plenten Coram Judicio pre
Comparen Decreuit Judm Quatenus Satisfa
ciat M. Kadłubowski Ensifer Vissogrodie
Dilationi Majoris ad quam se in anteactis
Judicijs receperat idq in Instanti Et Quoniam
Satisfecit Proinde in negotio Principali Partibus Ex
periri mandauit mandatq pre in Experimento
ad affectationem Comparen M. Kadłubowski
Ensiferi Vissogrodie hocce Judm dedit et Conces
sit Dilationem admunimenta Eiusd M. Ka
dłubowski Causam pre Impugnare ad sequen
Judicior Terrium Stoc Trnos prius et proximi
us ab hinc in Bilsko Celebrand Conservando
Trnum Partibus memorati utrisq in Pallegatis
Judicijs Suis sine quavis adcitatione Comparendi
peremptorium Decreti pre Vigore

Dilatio Munimentorum Inter
M. Węgrodzki et Successores OD M.
Jaroszewski

In Trno hodierno ex adcitatione Literali
Terrn Stoc ad Judm presens edita Tenoris
Sequenti Augustus Tertius Dei Gratia Rex
Poloniae magnus Dux Lithvaniae Russiae
Prussiae Masoviae Samogitiae Kijoviae Volhiniae
Podoliae Podlachiae Livoniae Smolensciae Severiae
Czerwichowiae

Czerniechowicz nec non Haeredibus Dux Saxo
niae Princeps et Elector Vobis MM Paulo
Kadłubowski Ensifero Terrae Vissogrodiensis atq
Victoriae de Kadłubowskie Alexandri Osiecki Consorti Fra
tri et Sorori Inter vos germanis tum Leoni
Kozłowski Venatori Novogrodensi et Franci
scae Kosinska Conjugibus nec non Paulo Zora
wski et Ludovicae itidem Kosinska Conjugibus
atq Paulo Jaroszewski Vexillifero Regimi
nis Pedestris Guardiae Sacrae Regiae Mattis
et Reipublicae si ad Causam praesentem spectare
videantur aliisq Successoribus ob M Pauli
Jaroszewski Succamerarii Pltus Ploc de no
minibus et Cognominibus ad praesens ignotis
de Personis Bonisq vestris gltr omnibus
mandamus ut in Trnis Communibus Terre
stribus Ploc Lunae et ab actu praesentem recte
in duabus Septimanis in Bilsko Celebrandis
Pltr Itmo ac peremptorie Comparentis ad In
stantiam M Adami de Wągrodno Wągrodz
ki Terrae et Castrensis Zaerocimensis Notarii Zi vos
Inhaerendo Manifestationibus tam per Mcij
Parentem quam et se actis Coram actis authis
Rnifacti recedendo a quibuscis Trnis ad Iu
dicia Tribunalitia editis Citat Seu potius
ad paratos anteriores Trnos parata quaevis
Decreta paratumq totum et Integrum proces
sum adcitat pro eo Quatenus vos Satisfaci
endo Inscriptioni debitoreae per ob M Jaro
szewski Dapiferum Zawskrzeni Notarium

pro Interesse MM Kozłowskich et Zorawskich
Conjugum p. G. Thomam Uniewski BCPlog
pro Interesse M. Pauli Jaroszewski Vexillifer
ni Regiminis Pedestris Gwardiae Sae Rae Mattis
et Rypublicae p. G. Carolum Zakrzewski Coram
Judicio pro Comparendo Judicium praesens Termini
Partis actae ad suum Judicium Instituti decidendo
ad affectationem Partis Citatae dedit et Concessit
Dilationem ad munimenta Causam praesentem
Impugnandam ad sequens Judicium Terminum Ploc
Tmos prius et primius ab hinc in Bilsko Ce
lebrandae Conservando Termini Partibus me
moratis utrisque in praeallegati Judicij Sessione
ulla adcitatione Comparendi peremptorium
In Continenti MR G. P. Josephus Wyszczyński
de Benisław authus et Juratus palam Rut
Quia Ipse ad Citationem Literalem Sigillatae
pro Judicij praesentis Servicio edita Cum praefata Actae
ad Bona Jaroszewo juxta datam in adcitatione
positam anno praesenti detulit expertavit, posuit
reliquit et depositione notificavit de quo praesentem
Sae Mtis fecit Relationem

Dilatio Majoris Inter GG Zgleni cki et Sierakowski

In Causa et actione Judiciaria Infrascripta Inter
G. Jacobum Zglenicki actorem ab una et G. Maximi
lianum Sierakowski Inhaerendo Scripto Certo ma
nuali Super Summam Sexaginta octo Tym ad Sol
vendam assecuratae parte ab altera Citatae pro Co Zwatenus

Inse

summam praefatae sexaginta octo Tyn persolvat
pro qua solutione praesentem citat alias citatione
eadem praemissa fusius in se complectente in diem
hodiernam recte eadem et devenientem partibus ipsis
utrisque et quidem et etiam partibus citata per S. Valen
tinum Brudzienski coram Judicio praesentem compa
rentem tandem ad repositionem partis citatae Judicium praesens
dedit et concessit dilationem Majoris I. Ma
ximiliano Lierakowski ex quo causas majoris
importantiae in Judicijs tribunalitijs Regni Lu
blinensis pro nunc attentat quam probabit li
teratorijs documentis in sequenti Judicio ter
rium Stoc. prius et proximius ab hinc in Bil
sko celebrandae conservando Terminum partibus
memoratis utrisque in praeallegatis Judicijs suis
sine quavis adcitatione comparendi peremptorium
In continenti M.R.G.P. Josephus Wysoczyn
ski de Bonislaw authus et juratus palam
Rectoris Quia ipse citatio literatae sigillatae pro
Judicijs praesentis servitia edita ea praefata citata ad
B. Kolczyno Feria secunda post Dominicam Miseri
cordiae proxime praeterito anno praesentis detulit exper
tavit pervenit reliquit et depositione notificavit
de quo praesentis Mtis fecit Relationem.

Dilatio Majoris inter Generosum Zabicki B.C.P. et alios ac
Illustres M.M. Skarbki Palatinidae Lanciciensis citatis

In Causa et actione Judiciaria infrascripta inter
G.G. Franciscum B.C.P. et Agnethem G. Adami Kosicki Con=
sortem et quidem Consortem in assistentia de Jure com
petenti Zabicki Fratrem et Sororem inter se ger=
manos Actorum ab una ac Illustres et M.M. Joanem
Capitaneum Tuszinenen Succamerarium Sacrae Regiae

Majestatis

Majestatis tum Vladislaum Colonellum Exercituum
Rni Comites a Góra Skarbki in hærend Inscriptioni
Authenticæ secundo post obtentam Contumatiæ
pœnam parte ab altera citat advidend et audiend ipsi
ad persolutionem Summæ quatuor millium Flo=
renor Polonicalium ad mentem Inscriptionis authen=
ticæ in Aurejs Hungaricis ex Summa Originali de
cem millium Florenor Polonicalium per ob Illustrem
M. Albertum Comitem a Góra Skarbek Palatinid
Lanciciensem, tam suo quam ipsor nne in deporta=
tionem honer Paternorum contract Actq Castren Plo=
cen F. Tertia ipso die Festi S. Antonij de Padva in Anno
1752 inscripta restantem per Sententiam Judicij
præsen stringi et compelli præsen alia Citatione eadem de præmis=
sis latere in se existen in diem hodierna Legiti
me cadente et provenitente Partibus ipsis utrisq et
quid Actorea pe G Franciscum Zabicki B.C.P. suo et
G. Agnetis Zabicki G Adami Kęsicki Consortis So
ris suæ Germanæ nomine Personaliter Citatis Illustri
bus et M.M. Joanne Capitaneo Tuszynen Succamera
rio Sacræ Regiæ Majestatis et Vladislao Colonello
exercituum Regni a Góra Skarbki per G Adam Mito
drowski B.C.P. Coram Judicio præsen comparentibus tand
ad repositionem comparen Partis Citatæ hocce Judici
um dedit et Concessit dilationem Majoris Illustri
M. Joanni Skarbek Capitaneo Tuszynen ex quo cau
sas Majoris Importantiæ in Judicijs Castren Præ
decensibus attentat quam probabit Literatorijs
documentis insequentibus ut pote præsen Judicijs
cum cæteris vero citatis hocce Judicium causam
præsen suspendit suspensamq esse declarat conser
vando Terminum Partibus ipsis utrisq in præsen
Judicijs sine ulla atticitatione comparendi perem=
ptorium

ptorium. In Continenti M. R. G. P. Josephus Wyle
zynski de Bonisława Authus et Juratus palam Rixt.
Quia ipse citationem Literalem sigillatam pro Judi
cijs praesen servien tum et ejus primam ex qua poena
Contumatiae est obtenta et secunda post Dominicam
Misericordiae Anno praesen proxime praeterita ad Oppidum
Drobin detulit exportavit posuit et reliquit de quo praesen
Jo M. fecit Relationem.

Decretum ad citationis Inter GG Mazowiecki et Kęcickie

In Causa et actione Judiciaria Infrascriptam Inter
GG Antonium Patruum et Bartholomaeum
Filiastrum Mazowieckie actos ab una et GG Bar
tholomaeum ac Mariannam invicem Conjuges
Parentes tum Adamum filium Kęcickie et
quae Maritat in assid Mariti sui Inhae
rendo Manifestationi suae Coram actis au
thus Rm facti ad Judm praesens parte ab altera
Citat Exto Quatenus Ipsi Laboriosum Isidorum
ex olim Lxa Margaretha de Bonis Dgh k Sub
dita nativa praecedente apud Ipsos Commoram praesen
tiq Citatione praeventum G Antonio Mazowiecki
Extradant, poenas rne nolle extraditionis suam
deservitam Mercedem Gae Lso Isidoro Compen
sent, jam autem ipsius Matri detentam pro an
nis decem Mercedem tribuant, et in suffragi
um animae Ipsius Convertant Carentiam
Labrum Compensent, pro quibus praemissis super
Ipsos decernendo et Extendendo Citaret alias
Citatione Eadem praemissa fusius in se edissent

indicium

in Diem hodiernam recte Cadq et deve
nien Partibus Ipsi utrisq et quidem Actoribus
Pltr Citata per G Bartholomaeum Kesicki
Suo et alior Citt nne Pltr Coram Judicio
pre Compar et secum Controvert Judicium
pre Terre Hoc Trnum Partis act decidenda
suspensa decisione Causae pre necessa
riam esse adcitationem Illi Amdm Rndi
Adami Zboinski Praepositi Bilsec prose
quen Judicial Terrium Hoc Trnis prio et pxi
mius abhinc in Bilsko Celebrand per Par
tem Citat Subsequen adinvenit, Pro quo Trno
Id adcitand Sub rigore poenae Baaonis
Comparere tenebit Decreti pre vigore. In Con
tinenti MRG P Josephus Wyszynski de Bo
nislaw authus et Juratus palam Rcit Eria
Ipse Citat Literat Sigillat pro Judicijs pre
Servis edit Coz pfat Citat ad Bona Rudo
wo Feria Secunda post Dominicam Condu
ctus Paschae pxime pteriit anno pre detulit
exportavit posuit reliquit et depositione
notificavit de quo pre Id Mlis fecit Rela
tionem.

Dilatio Inquisitionis Inter G Kowale
wski et G Szumanski

In Causa et actione Judiciaria Infrascrā Inter
Instigatorem Judicij pre cujusq Delatorem G et Ada
mum Kowalewski actt ab una et GG Stanislaum
Parentem et Constantinum filium Szumanskios
Inhaerendo ptestationi Coram actis authis Rnifact
Secunda post obtentam Contumaciae poenam ad
Judm pens parte ab altera Citat pro Co

Quatenus ~~ut~~ Ipsi res mobiles in varia forma et
Specie Existentes Sedersivo Regestro Specificatis fatis
ob S. Eva Szumanska Ipsius filiae et sororis, Sui
vero actis Contis derelictis Cum magno Sum
ptu ac Labore Sui actis acquisitis nulla
tenus ad Ipsius regulam vi et violenter
Interceptas restituant Siliginis Estiva
lis Coretos quinque ocimi Coretos Semi
duos avenae Coretos tres atque Suen fructi
feram ad Conservationem Ipsius datam
persolvant poenas ratione ~~attentatam~~
violentiarum Circa requisitionem "Extraditionis" rerum Mobili
um Sibi attentatarum Luant taxam vulnerum
Compensent Quare Citantur ad videndum et audi
endum Ipsi ad Extraditionem rerum Mobilium
in Varia forma et Specie Existentium Sedersivo
Regestro Specificatis Sententia Judicij Praesentis
Stringi Siliginem Estivalem ~~ut pote~~ avenam
et ocimum ~~persolvi~~ restitui valorem Suis
fructiferae Ipsius ad Conservationem datis Compen
sari poenas rationem in Persona actis attentatarum
violentiarum omnimoda Inquisitione probandae
Irrogari taxam vulnerum et Concussionum decer
ni Alias Citatione Eadem praemissa fusius
in se Complectente in Diem hodiernam
recte Eadem et devenientem Partibus Ipsius utriusque
et quidem Actore Pttr, Citata per S. Stanislaum
Szumanski Suo et aliorum Cittorum nomine Pttr, Coram
Judicio officij Praesentis Comparentibus Judicum Praesens Terre
Plocensis Trinum Partis actis decidendo, Controver
sijs Partium Exauditis Suspensa Decisione Cau
sae Praesentis ad affectationem Partis actis dedit et
Concessit Dilationem Inquisitionis Super

Contenta

Tmi ac protestationis actis ~~in Judi~~ in
deductionem Citatae vero in Emundationem
in sequenti Judiciorum Terrium Ptocq prius
et proximius ab hinc in Bilsko Celebrandae
educendae Conservando. Tnum Partibus
memoratis utrisq in praeallegatis Judicijs sup
sine ulla adcitatione Comparendi peren
ptorium In Continenti MRS P. Josephus Wy
lezynski de Bonisław authus et Juratus
palam Rcit Quia Ipse Citat Literatis Si
gnatis pro Judicijs praesentis Terrae edictis Cum praefatis Citat
ad Bona Dobrosk Feria Quinta post Domi
nicam Misericordiae anno praesentium et ejus
primam ex qua poena Contumaciae est obten
ta tempestive ante obtentionem illius in du
abus Septimanis detulit exportavit posuit
reliquit et depositione notificavit, de quo praesentis
Ad Mlis fecit Relationem

Decretum Scriptionis Inter GG Niedrowski
et Kęsicki

In Causa et actione Judiciaria Infrascriptam Inter
G Mathiam Niedrowski actum ab una et G et Ba
mum Kęsicki Inhaerendo scripto Certo manu
ali super Summam Centum Quinquaginta
Typ sibi actum per Ipsum dato ad Judicium praesens par
te ab altera Citatis idque ad videndum et audiendum
Ipsum ad persolutionem Summae Suprascriptae
Centum Quinquaginta Typ ad scriptum Certum
manuale per Ipsum a se actum Contractae brevi
tempore solvi declaratae ad Lucusque tempus non
persolutae una cum provisione ab Eadem provenien

sententia Judicij pte stringi ac id quod
Juris erit decerni alias Citatione Eadem
premissa fusius in se enarrare in Diem ho
diernam recte Eadem et devenire Partibus
Ipsis utrisque et quidem actore Ptr Cttto Gesda
mo Kwiecki Ptr Coram Judicio pte Compa
rentibus ~~Judicium presens de Consensu Par~~
~~tium~~ Tandem ob spem in Eundem Concordiae
Partes Eadem Trnum talem qualem ad presens
habere debuerant amputatis omnibus Dila
tionibus de lege Concessibilibus Cum offeran
da Satisfactione Scripserunt prorogarunt
et Limitarunt prout presens Scribunt prorogant
et Limitant ad Sequens Judicior Terrium Ploc
Trnos prius et proximius ab hinc in Bilsko Ce
lebrandum Conservando Trnum Partibus memo
ratis utrisque in praallegatis Judicijs Suis Sine qua
vis advitatione Comparendi peremptorium In
Continenti M R G P Josephus Wyszynski
de Bonisław authus et Juratus palam Rcit
Quia Ipse Cit Literas Sigillatas Judicijs pte
Servicij edictis Cum praefatis Citat ad Bona Rudo
wo et 5ta post Dean Misericordiae anno
pte detulit exportavit posuit reliquit et de
positione notificavit de quo pte Ad Mtis fecit
Citationem Dilatio Majoris Inter Dzierzanowskie et Kr

In Trno hodierno ex Dilatione anteriori Ma
joris in anteactis Judicijs Suis Parti Citatae
recepta et per Judicium presens ad sequens Judi
cior Terrium Ploc hic in Bilsko Celebrandum Trnos
ut pote modernos Cum Trni in Ibidem Contenti
Ltma Conservatione facta data et Concessa
et hoc in Causa et actione Judiciaria Infra
scrta Inter GG Adamum Cypryanum et
Mathaeum

et Mathaeum Dzierzanowskie fratres inter
se germanos actt ab una et SS. Bartholomae
um et Theressiam de Roseiszewskie invicem
Conjuges Kęsickie et quae Contem in assiam
Mariti Inhaerendo Manifestationi Suae ac
scripto certo manuali Super Summam Tre
centorum Typ dato secundo post obtentam
Contumaciae poenam ad Judm Pens parte
ab altera Citatt pro eo Quatenus Ipsi Sum
mam Praefatorum Trecentorum Typ ad scriptum
manuale in Rudowo die vigesima octobris
anno 1741 dat ab od S. Eva de Mysłakowskie
Dzierzanowska actt Matre Contractt in se
actt devolutt una cum provisione a Data
scripti poenae persolvant Quare Citantur ad
videndum et audiendum Ipsi ad satisfactionem Prae
missorum omnium Sententia Judicij Pae stringi
Solutionem Summae cum provisione Injungi
alias Dilatione Eadem Praemissa fusius
in se obloquendum in Diem hodiernam recte ca
dendum et devenientem Partibus Ipsis utrisque et quae
Actorea per S. Cyprianum Dzierzanowski
Suo et fratrum Suorum nnem Pttm Citta p. S. Bar
tholomaeum Kęsicki Suo et Contis Suae nnem
Pttm Coram Judicio Pae Comparere Judm Pens.
Decrevit Quatenus Satisfaciat Pars Citta
Dilationi Majoris ad quam se in anteactis Ju
dicijs Sup receperat idque in Instanti Tandem
suspensa Satisfactione Dilationis Ejusdem Ma
joris ad affectationem Partis Cittae hocce Judm
dedit et Concessit Dilationem ad munimenta
Causam Pae Impugnantia ad Sequendum Judicium
Terminum Pae Termos prius et proximius ab hinc

[illegible]

in Bilsko Celebranda Conservando Trnum
Partibus memoratis utriq in Pallegatis Judi
cijs Suis Sine ulla adcitatione Comparendi
peremptorium Decreti Pl. Vigore.

Banitiwy Kisielewscy p. G. Rudowski

In Trno hodierno ex adcitatione Literali Trni
Noc. Veneris Talis Augustus Tertius Dei
Gratia Rex Poloniae magnus Dux Lithvaniae
Ac nec non Haeredit. Dux Saxoniae Princeps
et Elector Vobis N.N. Adamo Maliszewski
et Cunegundae Lukowska primi ad G. Kisiele
wski ad Praesens voti Secundi invicem Conjugi
bus Victrico et Matri Melchiori Kisielewski
Privigno et filio de Personis Bonisq vestris
gllr obus mandamus ut in Trnis Communi
bus Terribus prius et proximius ab hinc
in Bilsko Celebranda Pltr ac peremptorie
Compareatis ad Instantiam G. Joannis Ru
dowski actorum qui vos et quae Consortem in Casu
Mariti Inhaerendo documentis causam Pra
elucidare Citat seu potius ad paratum
Decretum Injunctae Solutionis Ducentorum
Septuaginta Tyn grossorum duorum et Solidorum itidem
duorum paratosq quosvis Trnos et gradus Juris
et hoc rone Summarum et quae unius per Gsos
Maliszewskie Centum duodecim Tyn et Sextarij unius
jam vero per G. Kisielewski Privignum et filium
Centum Quinquaginta Septem Tyn et grossorum
viginti octo in unam Computando Ducentorum
Septuaginta Tyn grossorum duorum et Solidorum itidem duorum
ad Scripto Certum manuale ~~per os~~ a se
actis Contractu una Cum provisione non Solutio
nis

Solutionis Decretoq Contraventionis ad
citat ad videndum et audiendum vos ad persolu
tionem Summae seu Summarum una cum
prisione provenientium altius expressarum sententia
Judicij nostri Stringi, ac id quod Ju
ris erit decerni sitis parituri et Judtis re
sponsuri Datum in Bilsko Feria Quinta post
Dominicam Misericordiae proxima AD 1760
in Diem hodiernam recte Cadentem et deveni
entem Partibus Ipsis Tandem praefatus actor Coram
Judicio praesentem Comparens et Unum Cunctum
hodiernum per totum Judiciorum modernorum tra
ctum Ltme attentans memoratus Citatus
ad Jus Juridice per MR. GP. Josephum Wy
lezynski Judtem ~~addidit et deputavit~~ tribus
et ultra Juris formam vicibus quatuor Cla
matus et Vocatus non tamen Comparens in
Lucro Solutionis Summae Cum prisione
provenientium aliquis in toto seu pro toto Lucro nego
tij Sui Principalis admittente Judicio praesentem
Judtem ac officiose Condemnavit ulteriusque
Sibi per Judem hocce Ca in Causa fieri et
Exequi postulavit et Judex praesens Juri
Communi postulationique Partis actoris uti
licito annuendo in vim Episcopi Lucri Ltme
hac in Causa obtenti poenam Bacconis Sup
Episcopi adcitatus decrevit praesentemque Decernit
et ad Publicandum Causam Suprascriptum Mlem
Wylezynski Judtem addidit et deputavit
Qui Mlis satisfaciendo Deputationi Suae

a Judicio pre habita memorata Bonorum
poenam ac ipsimet ad illa disparem esse Ba-
nitos Juri Communi Contrarios et rebelles
hic in atrio Stabili Judicis ac in aliis locis
publicationi solito pre plurima Nobilitate
ad Judicia moderna ferunque publicum con-
gregata alta sua preconica et sonora voce
proclamavit publicavit et ad notitiam omni-
um pture pre in dubiam deduxit de qua
pre Ill. Mlis fecit Relationem Post quam
publicata ut premissum est Bonorum poenam
Judex presens pro faciendo juxta praescriptum
Juris Communis Executione Causam hanc
cum toto ejus effectu ac Partibus ipsis
utrinque ad M. Loci Capitaneum Sublimis
Jurisdictione praefati adiutati cum Bonis
suis residentibus et Conventum remisit
remittitque pre In Continenti [illegible]
Mlis Wytrzynski Judicis [illegible]
Quia ipse [illegible] literas [illegible]
Judicis pre Servique [illegible]
[illegible] ad B. Zyrch juxta dat in adiutatione
perit anno pre detulit Servatis [illegible]
Stilum Cancellariae etc.

Banitus M. Cieszewski per Conventum Plocensem
Ordinis Sancti Dominici. 1760.

In Causa et actione Judiciaria in praescriptis Inter Rel-
giosissimum in Xto Patrem Martinum Rucinski
Sacrae Theologiae Doctorem Conventus Plocensis Or. S. Do-
minici Praedicatorum Priorem totumque Conventum actu

ab una

acti ab una et M. Sigismundum Cieszewski Vexilli-
fer Halicien. Bonor. Chodzynko Haeredem et actu-
alem Possessorem inhaerendo Documentis suis ad
Judicium praesen. parte ab altera citati idq. pro Eo
Quatenus ipse Summam Centum Typ. per Re-
ligiosissimum Priorem intercedendo Famatum Fran-
ciscum Gnuszewicz Scabinum Civitatis Lovicien. ad
ipsius M. citati exportulationem Eidem exolutam quam
Summam M. Cieszewski Subdoli secum actore Re-
ligiosissimo Priore praedendo iam in ante Cessum
a Suprafato Famato Gnuszewicz Scabino Civitatis
Lovicien. recepit in omnibusq. praetensionibus per ipsum
ad Eundem Famatum habitus pacificatus ab Eo fuit
in instanti coram Nostro Judicio solvat et realiter
enumeret citatur igitur praesen. ratione exolutionis
instantanee Eiusdem Centum Typ. Summae tum etiam
pro poenis ratione elusionis ac seductionis Eiusdem
Religiosissimi Priori actoris alias citatione
Eadem praemissa fusius in se enarrante in Diem ho-
diernam recte cadente et devenien. partibus ipsis
utriusq. et quidem actorea per Religiosum in
Patrem Conradum Willieski Subpriorem
Conventus Plocen. Dr. S. Dominici suo et totius
Curae Conventus nunc pro tunc citata per Joannem
Chmielewski B. C. Plocen. pro tunc amputata Dila-
tione Majoris pro tunc citato in debite affo-
ctata Partibus Experimentum est injunctum
in experimento quoniam Comparens partis
Citae ab inscripta Comparitione recedit et suam
principalem Condemnare permittit proinde praefati
Pars Actorea Coram Judicio praesen. pro tunc com-
rens et Tenum Eundem hodiernum per totum Judi-
cium moderni tractum tunc attentam memorat
ittem

Citatum disparent per Mlem Rmi Gnalem Providum
Josephum Wyleżynski de Benislaw authum et in
ratum ad jus juridice tribus et ultra juriformam
vicibus quatuor vel clamati et vocati licet si per
Lucrum Plentem Comparentem tamen ab inscriptis Com:
paritione temerarie recedente in lucro Solutionis Sum:
mae Satisfactionis Contentis Citationis [illegible]
alius in toto seu pro toto Lucro negotij sui Prin:
cipalis admittente Judicio praesenti Judlter ac Officio
se Condemnavit ulteriorque sibi pro Judicio hoc ea in
Causa fieri et exequi postulavit Judiciumque Ad
Juris Communi postulationique Partis Actoris
utilitate annuendo Jos vim Equitae Lucri Le
gitimi hac in Causa obtenti super Eodem citato
poenam Cannitionis Decrevit praesentem Decer
nit et ad publicanae Eamdem Cannitionis poe:
nam Suprascriptum Mlem Wyleżynski Judlem in
didit et deputavit qui Mlis Satisfaciendo Depu
tationi suae a Judicio praesenti habitis memoratis Can:
nitionis poenam cum ipsimet citatis ab inscriptis
Comparitione praesenti in Termino recedentem esse Can
nitum jam Communi Contrarium et rebellem
hic in Atrio Stubae Judlis ac in alijs locis pro
blicationi solitis praesentibus plurimum nobilitate
ad Judicia moderna forque publicum Con:
gregatis alta sua praeconica et sonorosa voce
Declamavit publicavit et ad notitiam Omni
um pertinere praesentem in Dubiam deduxit deque
praesentibus Mlis fecit Relationem postquam ut
praemissum est Cannitionis poenam Judicium
praesens pro facienda justa praesentem juris Com
munis Executione Causam hanc cum toto

Ejus

Ejus effectu ac partibus ipsis ad M. Loci Seu
M.M. Locor. Capitaneos vel Eor. Substitutos sub
Cujus vel quor. Jurisdictione p.fatis citatis cum Pseni
suis subest et Consistis ~~remisit~~ remisit remittitq.
p.sen. Decri p.sen. vigore. In Continen. Ie. Nyprafat.
Judi. Mhi Wyleszenski palam recognovit Quia
ipse citationem Literas sigillat. pro Judicijs
p.sen. servien. Edit. Cone. p.fatis citatis ad Bona
Chudzynka F. 3tia p.t Dean. Misericordiae Anno
p.sen. detulit exportavit posuit reliquit et
depositione notificavit de quo p.sens. Juris
Mhi. Relatio.

Actum in Siepre in Terminis Communibus Terrestribus Anacum Continuatione Anteriorum Causar in Diem hodiernam Incidentibus Feria Tertia post Dominicam Exaudi Proxima Anno Domini 1759no.

Coram MM. Francisco in Borowice Rosciszewski Judice Alberto in Bonisław Ubysz Subjudice Josepho a Kozłowo Kozłowski Notario Terrestribus Plocz

Dilatio Munimentorum Hr. S. Lukowska et Successores S. Rematowski

In Trno hodierno ex adcitatione Literali Terrestri Plocz ad Judicium praesens Institutae Tenoris Sequens Augustus Tertius Dei Gratia Rex Poloniae mtus Vobis Successoribus Dnis Gregorio Rematowski et Annae Rosciszewska Conjugum tum Stanislao Zołtowski Jacobo Czachowski Ignatio Białłoskorski quorum unum Zołtowski Kowecki Sortis Rematowizna quovis modo et Juris titulo possessoribus ac aliis de Personis Bonisque vestris quibus omnibus mandamus ut in Trnis Terrestribus Plocz ab hinc ~~ut~~ in Sepra prim proximisve juxta Cadentiam Suam Lege Rni designatam Celebrandae Pl. ac peremptorie Comparentis ad Instantiam SS. Mariannae de Borzewskie ad S. Stanislai Lukowski Contis Relictae Viduae Matris et ab Eod. ad Suo Merito Dominae advitalitatis et Reformationis Mathaei Patrui Antonii Joannis et Francisci S. Mathiae Kowalewski Contis

filiorum et filiae fratrum et sororis inter
se germanorum Lukowskich ~~cum assistentia~~
~~[illegible]~~ Sigilla indigetis ~~[illegible]~~ qui
vos et quae Merita in assistentia Martis vos
vero Successores cum assistentia Competenti Sigil
la indigetis Jurisfendo Decreto de
Bobrownicz Inter ad S. Hiacinthum Lu
kowski ~~[illegible]~~ ad Parentem et aliam
Abuna et ad SS. Gregorium Romatowski
et Annam Rosciszewska Conjuges ab al
tera ~~[illegible]~~ parte praeto Citant seu pe
tuis rectificatoria rectificando vobis causam
et actionem morte ad tardam Parentis quam
et vestri Parentum Interruptam ad ci
tandum ad videndum et audiendum vos ad Solu
tionem Summae Sexcentorum Typ una
cum praecisionibus a re Judicata provenientibus
Summam tamen originalem non excedentem
Instantaneam quam vestri onus magis
Solutionis afficit per Sententiam Judicis
nostri stringi ratione vero Contraventionis
praemisso Decreto poenas mente legis decer
nendae arbitrari ac id quod Juris et Justitiae
erit exequi et Sententiari praesentibus Citami
ni et ad citamini Sitis Immo parituri et
Judicialiter ad praemissa respondituri Datum
in Siepre Feria quarta post Dominicam Condu
ctus Paschae praesentis A. Dni 1759 Indiem
hodiernam recte Cadentem et devenientem
Partibus Ipsis utrisque et quae Actorea per
S. Mariannam de Berezowskie ad S. Stanislaum
Lukowski Relictam Contentam Viduam Ma
trem suo ac filiorum ac filiae suorum nomine Pstis Cita
ta pro Interesse Successorum ad S. Gregorium Ro
matowski

Romatowski p. S. Franciscum Lipinski pro
Interesse SS. Stanislai Zoltowski Jacobi
Czechowski et Ignatij Biattoskorski per
S. Stanislaum Zoltowski suo et supra
scriptor. Litt. nnē Pstr. Coram Judicio pre
Compare et secum Judicialiter Contro
verte quibus Controversijs Partium
Coram se Judicium inducti auditis ad
citationem Partiach. decidendo ad affe
ctationem Compare Partis Litt. Succes
sor. obs. Gregorij Romatowski hoc Id. Ju
dicium dedit et Concessit Dilationem
ad munimenta Causam pen. Impugnan
ad sequen. Judicior. Terrium Ploc. Trnis
prius et proximius ab hinc in Sepre
Celebrand. Cum Comparen. vero Judi
cium hocce Causam pen. suspendit
suspensamq. esse vult ac declarat ad
Eosd. Sequen. Judicior. Terrium Trnis
Conservando Trnum Partibus memo
rat. utrisq. in pallegat. Judicijs suis si
ne quavis ad citatione Comparendi peren
ptorium In Continenti MR. S. P. Joseph
Wylezynski de Bonislaw authus et Ju
ratus palam Rzit. Quia Ips. ad citationem
Literalem Sigillat. pro Trnis pen.
servien. edit. Cz. pfat. ad citat. ad Bona
Romatowo Juxta datam in ad citatione
posit. anno pre. detulit ex pertant po
suit reliquit et depositione notificant
de quo pre. Id. Mbs. fecit Relation

Banitus M. Bromierski et Infideles Judaej Sieprcen. per G. Koskowski

In Causa et Actione Judiciaria infrascripta Inter G. Casimirum Koskowski Actt ab Una et M. Adamum in Sieprc Bromirski Succamerariae Vissogrodien. Dominum, tum perfidos, et Infideles Josephum Hersz Grayna; Salamonczyki Mosiek Charcik et generum Ejus Jacubowicz Joachimum Zołty necnon Successores ol Infidelis Szatek Marcum Pettiarium Sinagogae Sieprcen. Judaeos inhaerendo scripto certo manuali Super Summam Duorum Millium Centum Zynphon. per Eosd. Judaeos Sieprcenses Sibi Actt dato, et Subscripto ad Judicium praesens parte ab altera Citatt Idq ex Eo. Quatenus Ipsi Judaej Sieprcen. Summam Eand. Duorum Millium Centum Zynphon. Actt ad Solvend. Scripto cum Provisione assecuratt hucusq non persolutt unus ad alium Sese non referendo praesenti Coram Judicio persolvant Seu M. Bromirski Succamerariae Vissogrodien. intercedendo Eosd. Judaeos uti literis missibilibus ad Se Actt directis Solutionem Ejusd. Summae Sibi Actt tot vicibus obtulit Eand. Summam Duorum Millium Centum Zynphon. exolvat. Quapropter Citantur Seu Citatur ad videndum et audiend. Ipsi ad Solutionem supraexaratae Summae cum Provisione Sententia Judicij praesen. stringi

Solutionem

Solutionem Summae Cum Provisione injungi, ac Id quod Juris erit decerni, et Sententiari praesens. Alias Citationem Eadem latiori in se existens in Diem hodiernam recte Cadens et deveniens Partibus Ipsis utrisque Etquidem Actis praeter Citata pro Interesse M. Adami Bromirski Succamerariae Wissogrodiensis per Generosum Valentinum Bromirski BCP. Br. Oppidi Sieprc Commissarium Coram Judicio praesens Comparens Judicium Citationem Partis Actis ad Suum Judicium Edictis decidendo Controversijs partium Coram se Inductis exauditis amputata suspensione ad Convictionem disparens Judaeorum per Citatis M. Bromirski Succamerariae Wissogrodiensis indebite affectata partibus in negotio principali experiri mandavit, Mandatque praesens in experimento quoniam Comparens M. Adami Bromierski Succamerariae Wissogrodiensis Terrae ab inscripta Comparitione, Decretoque injuncti experimenti temerarie recedit et Suum M. Principalem Condemnare permittit. proinde praefata Pars Actis Coram Judicio praesens praeter Comparens, et Terminum Eundem hodiernum per totum Judiciorum praesens tractum post recessum a Comparitione partis Citatae legitime attentas memoratis tam M. Bromirski Succamerariae Wissogrodiensis per Suum Compertem a Comparitione recedentem, quam Judaeos Sieprcensis disparens in textu Citationis expressos Citatos ad Jusjuridicae per M. R. P. Providum Josephum Wyszczynski de Bonisław.

Authum

authum et Juratum tribus et ultra Juris
formam vicibus Quatuor uti ante ita
et post Officiosum Arestum tempesti-
ve per G: Valentinum Brudzinski
interposito, et per Judicium praesens susce-
ptum, et Connotatum Clamatos, et vocatos
non tamen Comparentes in lucro Solutionis
Summae cum provisione ab Eadem provenien-
alias in toto seu pro toto lucro negotij sui
principalis admittens Judicio praesens Judicia-
liter ac Officiose Condemnavit, ulterioraque sibi
per Judicium hocce Ea in Causa fieri et exequi
postulavit, et Judicium praesens Juri Communi po-
stulationique partis actae utilicite annuendo
in vim Ejusdem lucri legitime hac in Causa obtenti
Poenam Banitionis super Ejusdem Citatis decre-
vit, praesentibusque decernit, et ad Publicandam
Eandem Banitionis Poenam suprascriptum
Mlem Wylezynski de Bonistaa Authum
et Juratum addidit, et deputavit. Qui Mlis
satisfaciendo deputationi suae â Judicio praesens
habitae memoratam Banitionis Poenam ac Ipsos
met Citatos tum M: Bromirski â Comparitio-
ne recedens quam Judaeos supraeens disparens
esse Banitos Juri Communi Contrarios, et rebel-
les, hic in Atrio Stubae Judicialis ac in alijs locis
Publicationi Solitis praesens plurima Nobilitate
ad Judicia moderna, Forumque Publicum Congregatae
Alta Sua Praeconica et Sonorosa voce procla-
mavit, publicavit et ad notitiam omnium pro-
tunc praesens indubiam deduxit de quo praesens Idem
Mbis e loco publicationi Solito suum ad Judicium
rediens

rediens fecit Relationem. Postquam publicatam ut praemissum est Banitionis Poenam Judicium pro facienda Juxta praescriptum Juris Communis executione Causam hanc Cum toto Ejus effectu ac partibus Ipsis utrisque ad M. Loci Capitaneum Sub cujus jurisdictione praefati citati cum B. suis resident et consistunt remisit, remittitque praesens In Continenti Supra positus Mlis Wylezynski Palam Recognovit Quia Ipse Citationes literales Legitur pro Trnis praesens Servien Editam Contra praefatos Citatos et quidem Conc. M. Bromirski Dominum ad Bona Oppidi Sieprc Curiamque M. Citati Ibidem sitae Concvero Judaeos praefatos Sieprcen. ad Domos Eorundem Judaeorum Sieprcen. Super res Mobiles Mercimonia Ipsorum Feria Secunda post Dnicam Jubilate proxime praeterita Anno praesenti detulit, exportavit, posuit, reliquit et de positione notificavit de quo praesens Idem Mlis [illegible] fecit Relationem.

Decretum Remissionis Inter G. Zoltowski et Haeredes Br. Zoltowo Zuki

In Causa et actione Judiciaria Infrascripta Inter G. Stanislaum Zoltowski Sortium Br. Romatowo Haeredem et Possessorem actum ab una et Haeredes et Possessores Bonorum Zoltowo Zuki Inhaerendo Manifestationi Coram actis an Ihus Rni facta ad Judicium praesens Parte ab altera Citatis pro Eo Quia Ipsi granicies Signa metalia Bona Romatowo Seu Sortes per Possessioni actum sub

vita

subjecta a Bonis Zołtowo Zuki Ips hæreditas
distinguere disruperunt disararunt fundos
sui actus proprios sademerunt fossas per fundos
actus excogitatas fecerunt et Campis suis
in fundum actus per easdem excogitatas fossas
aquam immiserunt qua propter citatos ad
videndum et audiendum Ips pœnis ratione
promissorum ~~sententia~~ judicio arbitrarijs pu
niri condescensionem ad fundum Bonorum Ro
matowo intuitu promissorum in pœnam officij
competentis assignari ac id quod juris erit
decerni alias citatione eadem fusius promis
sa in se enarrandum in diem hodiernam recte
cadere et devenire Partibus Ipsis utrisque et
quidem Actoria per G. Paulum Zołtowski
Citta per GG. Adamum et Albertum Zeleni
ckie suo et aliorum Hæredum et Possessorum Bonorum
Zołtowo Zuki nunc Ptis coram Judicio pœnam
comparere et secum judicialiter controvertere
Judicium pœnas citationem Partis actus
decidendo controversijs Partium exauditis
attenta Protestatione coram utis Terminis
hic in Siepre Feria Tertia post Fm Sancti
Martini Pontificis in anno 1755 p. G. Stani
slaum Zołtowski Bonorum Romatowo seu
Sortium Ibidem sitorum hæredem cum hæredes et
possessores Bonorum Zołtowo Zuki in causa Gra
nitiali facta non subesse causam pœnam foro
Judicij sui adinvenit sed eandem ad Mficum
Succamerarium Ptis Ploc seu Ejus compe
tens officium pro impetranda in fundum inter hæ
reditates Bonorum promissorum condescensione una cum
conductione quoad causam facti et pretensionum
finalis decisionis Ejus Camerarii Terminum aut
unius G. Camerarij Terminis Ploc remittit
Judicandum

Judicandi Decreti praesentis vigore In Conti
nenti M.R.S.P. Josephus Wyszynski de
Bonisław authus et Jurabus palam Rcit
Quia Ipse Citatus Literatus Ligittatus pro
Judicijs praesentis Servien. edictis Con. praefatus
Citatus ad B. Zołtowo Zuki Feria Secunda
post Dominicam Jubilate anno praesenti
detulit exportavit, posuit reliquit et
depositione notificavit de quo praesentis
Ad Mtis fecit Relationem.

Banitus Czachowscy per Illum Rdum Cywinski

In Causa et actione Judiciaria Infra
scriptam Inter Amdm Rdum Joannem Cy
winski Praepositum Kurovien. actum ab una
et Ex Paulum Parentem Joannem filium
Czachowskie ac Successores et N. Barbarae Ku
rowska Virginis adultae Liqui reperiunt In haeren
do Manifestationi authe facta ac Decre
to Condescensoriali in Fundo Bonor. Kuro
wko per Judicium Terrae Stoel. Judicatus ex
peditus Quo mediante Census a Summa Du
centorum Florenorum Ecclesiae Kurovien. Inscri
pta quod annis persolvi ad judicatus ad
Judicium praesens parte ab altera Citatus pro
Eo Quatenus Ipsi praecipue Ex Czachowscy
tertii ejusdem Kurowska Possessores Censum
annuum ab actu Decreti per Florenos Septem
quod annis debitum non persolutum persolvant

tum decimam manipularem ex Sortibus
Cond. Bonor. Kurowko tam Cad. post ob. S. Kuro
wska derelicto quam alia dicta Bogaero
Juszna ~~[illegible]~~ per Ipsos possessis Ecclesiae
Kurovien. proveniens ab annis plusquam tri
ginta retentam exolvant, igitur citantur adi
dendi et audiendi ad solutionem tam Census
a Summa Ducentorum Flor. quam Decimae ex
Sortibus memoratis Ecclesiae Kurovien. proveniens
Sententia Judicij Pae. Stringi et Compelli
ac ad quod Juris erit decerni et sententiari
Pae. alias citatione Eadem Latiori in se Exi
stente in diem hodiernam recte Cadem et
devenire Partibus Ipsis utrisque et quidem Actore
Pbro. Tandem praefatus actor coram Judicio
Pae. Pbro. Comparens et Terminum Lunae
hodiernum per totum Judiciorum modernorum
tractum Illme. attentans memorato Cito
ad Jus Juridice per M. R. S. P. Josephum
Wyleczynski de Bonisław authum et Jura
tum tribus et ultra Juris formam vicibus
quatuor uti ante ita et post officiosum are
stum tempestive per Lunae Mlem. Wyle
czynski Judicialem Interposito et per Judi
cium Pens. Suscepto et Connotato Clamato
et vocato non tamen Comparente in Lucro Sa
tisfactionis Contentis Citationis in Eadem
expressis alias in toto seu pro toto Lucro
negotij sui Principalis admittente Judicio
Pae. Judicialiter ac officiose Condemnavit ul
teriorque tibi per Judicium hocce Ea in Cau
sa fieri et Exequi postulavit et Judicium
Pens. Juri Communi postulationique actuti
licite

Licite annuendo in vim ejusdem Loci Illme
hac in Causa obtenti poenam Baonis super
Cisd. Gd. Czachowskie aliisque Cit. decernit praeterea de
cernit et ad publicandam Eandem Banitionis
poenam Suprascriptum Mtem Wyszynski
Judicialem addidit et deputavit Qui
Mtis Satisfaciendo deputationi Suae a Ju
dicio praeterea habitae memoratae Banitio
nis poenam ac Ipsosmet Gd. Czachowskie
~~[illegible]~~
Cit. praeterea in Imo disparere esse Bani
tos Juri Communi Contrarios et rebel
les hic in atrio Stubae Judicialis ac in
alijs locis publicationi Solitis praeterea plu
rima Nobilitate ad Judicia moderna
forumque publicum Congregatae alta Sua
praeconica et Sonorosa voce proclamavit pu
blicavit et ad notitiam omnium pro tunc praeter
in dulium deduxit, de quo praeterea Ad Mtis
eloco publicationi Solito Suum ad Judi
cium redieni fecit Relationem Post
quam publicatae ut praemissum est Bani
tionis poenam Judicium praedens pro facien
da Juxta praescriptum Juris Communis Exe
cutione Causam hanc cum toto ejus effe
ctu ac Partibus Ipsi utrique ad Mtem Loci Capi
taneum Sub Cujus Jurisdictione praefati
Citti cum Bonis Suis resident et Consi
stunt remisit remittitque praeterea In Conti
nenti Supramemoratus Mtis Wyszyn
ski Judicialis palam Rut Quia Ipse
Ac alios

citationis Literatis sigillatis pro Judicijs praesentibus
servientibus editis cum praefato citato ad Bonakuro
uko Ta quinta post Dcam Misericordiae
anno praesentis detulit exportavit posuit reli
quit et depositione notificavit de quo praesentibus
Ad Mtis fecit Relationem.

Dilatio Inquisitionis Inter S. Wi
tuski et SS. Malewskie

In Causa et actione Judiciaria Infrascripta
Inter Instigatorem Judicij praesentis ejusque De
latores Antonium et Mariannam de Bogur
skie Conjuges Parentes ac Petrum filium
Wituskie Aquidem Maritatis Consortem cum
Mariti sui authoritate et assistentia actis ab una et
NN Thomam et Theresiam de Tanskie invi
cem Conjuges Parentes Bernardum ac Nico
laum filios Malewskie et quidem Maritatis
Citatis cum Mariti Ipsius assistentia Inhaerendo Pro
testationi Coram actis authoritatis Regni facta Se
cundo post obtentam Contumaciae poenam ad Ju
dicium praesens parte ab altera Citatis in eo
Quia Ipsi postponendo Leges Regni nec poenas
eo nomine Sancitas minime verendo imo Casus
vilipendendo ausi sunt temereque ac licentio
se praesumpserunt Braxatorium actis aliquo
tiesque invadere supinvadendo violentias per
agere actis filium ibidem pro tunc existentem oppri
mere Concutere Concussiones in obductione Speci
ficatas infligere actis tam Parentem quam filium
saepenumero laedere diffamare postponere hi
peractis non Contenti Sumpta aliqua malitia
Ipso Die Festi Nativitatis Christi Domini
proxime Celebrati deliberate in pteram alias

w Szczyt

wszczyt domus actu ignem Imponere per
hunc Impositu per N. Nicolaum Malewski
filium ignem domum Eandem de integro cum
rebus Mobilibus in Eadem existens Comburere
et in facillam redagere exinde Damnum nota
bile ad Sexcentos plus minus Tyne Causare
alias permultas violentias omni Inquisitio
num genere probandi et in Interrogatorijs
exprimendas peragere et perpetrare per
quod Premissa et alias Leges Rni transgres
si sunt, poenasq exinde emergentes Succubu
erunt et in se traxerunt, pro quibus Sup.
Ipsi decernendi nihilominus pro distinctis
poenis Super G. Nicolao Malewski Legibus
Rni descriptis rne Combustionis domus
Pre Citant alias Citatione Eadem Latio
ri in se Existente in diem hodiernam recte
Eadem et deveni Partibus Ipsis utriq atque
Actorea per N. Antonium Wilbyski Suo
et alior actu nne Pstr Citata per G. Jacobum
Kisielki Coram Judicio Pre Compare Judi
cium Presens decidendo Citationem Partis
actu ad affectationem Partis Ejusdem hocce
Judicium dedit et Concessit Dilationem In
quisitionis Parti utriq Super Contenta Ter
mini et protestation ipsi Sequen Judicior Ter
restrium Ptoe Trnis prius et proximius ab
hinc in Sequente Celebrandi Educendi Con
servando Trnum Partibus memoratis utriq
in Pallegatis Judicijs Suis Sine quavis ad
citatione Comparendi peremptorium In Con
tinenti M.R.G. P. Josephus Wyleczynski
de Bonisław

de Bonislaw authus et Juratus patam Rus
Quia Ipse Citatus Literatus Sigillatus pro Judi
cijs Pre Senior edit Cum Praefatus Citatus ad Bo
na Praeradz magna Fer 2da post Domini
cam Cantate anno Pre tum et Ejus primam
ex qua poena Contumaciae est obtenta ter
pestive ante obtentionem illius in duabus
Septimanis detulit exportavit posuit re
liquit et depositione notificavit de quo
Pre Ie Mbr fecit Relationem.

Dilatio munimentorum Inter M Zorawski et GG Osieckie

In Trno hodierno ex Dilatione antenori Ma
joris uni ex Citatis in anteactis Judicijs
recepta et per Judicium Pens ad sequen
Judicium Terrium Hoc Trnos ut pote moder
nos Cum Trni in Ibid Contenti Ultima Conser
vatione facta data et Concessa et hoc ex adcita
tione Literali Terrestri Hoc ad Judicium Pens
edita Tenoris Talis Augustus Tertius DEI Gra
tia Rex Poloniae magnus Dux Lithvaniae Rus
siae Prussiae etc Vobis GG Antonio et Joanni Osie
ckim tum Successoribus ob M Adami Osiecki
Notarij Cre Buscae de Personis Bonisque vestris
ac Summis ubicis haeres mandamus ut in Trnis Com
munibus Terrestribus Sieprae Fina Tertia prius
aut proximius in Sieprae Celebrandae Pstis ac peren
ptorie Compareatis ad Instantiam M Martini in
Zawidza Zorawski Venatoris et Vice Capitanei
Cre Hoc qui vos et quilibet Successores M Notarij Buscae
cum debita de Jure Incumbenti assiam Inhaerendo
documentis Causam Pre elucidare pro Solutione
restaurj

restan Summae Mille florenor Polon ex Summa Majori Duor Millium # Dotalitiae Eadem Theressiae de Zaboklickie Matris et avae vestrae per Gsum Andream Osiecki Parentem et avum vestrum in Bonis Zgagowo Inscriptae a Mficis vero Zarauskie acceptae et per G Ignatium Osiecki Sterilitor decessum fratrem et Patruum vestrum ex renon recognitionis Cessionis in Personam tui G Antoni Osiecki tam per Interessam Cum Successoribus Koziebrodzcyanis die Trigesima Aprilis anno 1757 in Plock Conscriptae quam et Decretum Terrae Plocen in Siepie Fa Tertia post Fm Sanctae Agnethis Virginis et Martyris in anno 1756 praeterea Suspensae ac indigitatae Citat et uti Lucres naturales Quidem G Osiecki Sterilitor decessi adcitat ad videndum et audiendum vos ad Solutionem memoratae restan Summae Mille florenor Polon una Cum provisionibus per sententiam Judicij Stringi ac ratione elusionis poenis puniri Caeteraque pro Exigentia Legis et Justitiae Statui et sententiari Litis paritur et Judicialiter ad praemissa et alia vobis fuscus oretenus proponendum responsuri Datum in Siepie Feria quarta ante Fm Sancti Martini Pontificis proxima Anno Dni 1758 In Diem hodiernam recte Cadem et devenim Partibus Ipsis utrisque Et quidem Actorea per G Thomam Unierzyski BCS Inscriptae Plenter Citata per G Jacobum Kysicki Inscriptae Plenter Coram Judicio praesens Comparens Tandem Suspensa Satisfactione Dilationi Majoris ad affectationem Partis Citatae Judicium praesens dedit et Concessit Dilationem admunimenta Causam praesentem Impugnandam ad sequens Judicium Terminum Plocen Tmis prius et praesentis alias Dilatione Eadem fuscus praemissa in se ordinem # in depertationem Summae Similis duor Millium mensis

proximius ab hinc in Sepre celebrandae Con
servando Trnum Partibus memoratis utrisq
in Collegato Judicijs Suis sine quavis adcita
tione Comparendi peremptorium Decreti
Pre Vigore

In Trno hodierno ex adcitatione Literali
Terr Plocz ad Judicium suum edita Cujus
Tenor sequitur Talis Augustus Tertius Dei
Gratia Rex Poloniae magnus Dux Lithva
niae cete nec non Haeredit Dux Saxoniae
Princeps et Elector Vobis SS Cleonorae primi
ob S Petri Woyciechowski Secundi ad Pens voti
Cujusvis nnis Rechlewski Catharinae S Anto
nij Izbienski et Mariannae S Jacobi Dębowski
Consortibus Dębowskien ob Mathiae filiabus
ob vero Perillustris Rndissimi Antonij Cano
nici Camenecz et Praepositi Lochaviensis ac S
Francisci Burgrabij Cr Plocz fratrum germa
nor Dębowskich Sororibus germanis et succes
sionibus naturalibus ac alijs ad Bona Wrabie
wo et Sulenczyce seu Sortes Ibid Lit sese
interessantibus de Personis Bonisq vestris Ctrinibus
omnibus mandamus ut in Trnis Communibus Fa
Tertia prig et proximius ab hinc in Sepre Cele
brandae Ptr ac peremptorie Compareatis ad Instan
tiam Gror Matthiae et Thomae Szulenskich ob
Joannis filior cum ob Gra Elisabetha Dembo
wska quondam S Alberti Dębowski ex ob S Sacchir
zynska Successorq post Cand S de Swierczyn
skie Dębowska Paciam naturalium actis qui
ves et quae Mandato Consortes cum Maritorum ve
stror authorit et assijs Inhaerendo documentis
Causam Infrascriptam suffragare atant seu po
tius rectificatorie rectificando vobis Causam

et actione

et actionem Judiciariam morte ob tamen
Helisabethae de Dębowskie ob Joannis Su
lenski Relictae Consortis Viduae Matris
actae quam ob Perillustris Rndssimi Anto
nij pro illo tempore Praepositi Sochaczeg
ad praesens Canonici Cathedralis Camenecensis et Fran
cisci Burgrabij Cen Ploc Dębowskich fra
trum germanorum vestri sterilitate de hac luce
decessorum Interrupta nempe ad paratam Di
lationem munimentorum ob suprascriptis fratri
bus vestris germanis Concessorum adcitant
pro eo Quatenus vos summas binas pri
mam quae Ducentorum Triginta Typ alteram
vero Centum Typ actis authis Rnis Inscriptis una
cum provisionibus ab eisdem provenientibus actis per
solvatis sortem in Bonis Gutowo Gorki sit
praedictae ob Jo de Swierczynskie Dębowskie
suorum actis aviae Germanae haereditatis in seq
actis Jure naturae devolutis tam per ob praedictae
Perillustrem et Jo Dembowskie vestros et
fratres ac vos Mantosque vestros nullo Jure
deoccupatis dimittatis Calculum de perce
ptis proventibus faciatis Igitur Citamini et ad
citamini ad videndum et audiendum vos ad persolu
tionem summarum cum provisionibus provenientibus
per sententiam Judicij nostri Stryj bonifi
cationem praetensionem ex fundo Bonorum praefatorum
pululam ad invenisse Condescensionem ad Bo Gro
blewo Lilenczyce Gutowo Gorki respectu
praemissorum assignari Alteraque pro Causae Tmi

huius exigentia Cor vos decerni et Sententiari
pro Sibi Imo advenienti parituri et Judi
cialiter ad premissa Respondeo Datum in
Sepre Feria secunda post Dcam Cantate
pxa A D 1759 In Diem hodiernam rite
Cadem et devenie Partibus Ipsis utrisque Et
Tandem praefata Pars actorum Coram Judicio
pro Comparens et Iterum Eundem hodier
num per totum Judiciorum modernorum tra
ctum Itme attentans memorato Cito
ad Jus Juridice per M R G P Josephum
Wyszczynski de Bonislaw authum et Jurat
tribus et ultra Juris formam vicibus qua
tuor Clamat et vocat non tamen Compare
in Lucro Solutionis Summarum cum provisio
nibus provenie alias in toto seu pro toto Lucro
negotii sui Principalis admittente Judicio
pro Judicialiter ac officiose Condemnavit,
ulterioraque Sibi per Judicium hocce Eam in Cau
sa fieri et Exequi postulavit Et Judicium pro
Juri Communi Postulationique Partis actorum uti
Cuiste annuendo in vim Ejusdem Lucri Itme
hac in Causa obtent poenam Banitionis
Sup Iisdem Cito decrevit praesenque decernit,
et ad publicandam Eandem Banitionis poenam Cu
prascrum Mtem Wyszczynski Judicialem
addidit et deputavit Qui Mtis satisfaciendo
deputationi Suae a Judicio pro habitae memo
rato Banitionis poenam modo premisso obtentam
ac Ipsormet Cito pro in Imo dispare esse Bani
tos Juri Communi Contrarios et rebelles hic in
atrio Stubae Judicialis ac in alijs Locis publi

cationi

publicationi solit. pr. plurima nobili
tate ad Judicia moderna forumq publicum
Congregata alta sua pronica et Sonorosa
voce proclamavit publicavit et ad notitiam
omnium pro tunc pr. in dubiam deduxit
de quo pren. Id. Mlis. eloco publicatio
ni solito ad Judicium suum rediens fecit
Relationem Postquam publicatus ut pmis
sum est Banitionis poenam Judicium pro facienda
Juxta Praescript. Juris Communis Executio
ne Causam hanc cum toto ejus effectu ac
Partibus Ipsi ad M. Loci Capitaneum
sub cujus Jurisdictione praefati Cum
Bonis suis resident et Consistunt remisit
remittitq pr. In Continenti Supraposit.
Mlis. Wyszczynski palam Rist. Quia Ipse
adcitat. Literat. sigillat. pro Judicijs pr.
Sensu edit. Cum praefat. adcitat. ad Bona
Wroblewo Sulenczyce seu Sortes Ibid.
sit. Gotocino Gutowo ac Gorki juxta dat.
in adcitatione posit. anno pr. detulit exporta
cit posuit reliquit et depositione notifica
vit de quo pr. Id. Mlis. fecit Relationem

Similis Banitio ex Parte Eorum SS.
Sulenskich super SS. Dębowskie

In Causa et actione Judiciaria In fraseram Inter
SS. Thomam et Mathiam Sulenskie patres
Inter se germanos ob Joannem Cum ob N. Eli
sabetha Dębowska procreat. filios ac
abunc et N.N. Eleonoram primi ob N. Petri
Woyciechowski secundi ad praesens voti S. Rechte
wski

Catharinam G. Antonij Zebinski et Ma
riannam G. Jacobi Dąbrowski Consortes
Dąbrowskie sorores inter se germanas
Ad G. Mathiae Dąbrowski filias ad vero
G. Alberti Dąbrowski Neptijzas in assijs
et authentis maritorum ipsorum inhaerendo
Inscriptioni authae super summam
Septingentorum florenorum Polon. per ad G. Jos.
Albertum Dąbrowski et Sophiam Swier
czynska Conjuges ad G. Joanni Sulenski
actis Parenti aultis authae Rni Inscript.
Secundo post obtentam Contumaciae poenam
ad Judicium praesens parte ab altera Citat.
prolo Quatenus ipsi summam praefatam
Septingentorum flor. Polon. ad G. Helisabethae
Dąbrowska actis Matrem de Bonis Pater
nis et Maternis respicien. una cum provisio
ne persolvant, ideo Citant. ad videndum et audi
endum ad solutionem instantaneam praefatae
summae Septingentorum flor. Polon. una cum
provisionibus sententia Judicij praesentis stringi
et id quod Juris erit decerni et sententiari
praesentis alias Citatione fuscis praemissa
in se enarran. in diem hodiernam recte cadentem
partibus ipsis tamen praefata Pars actorum
Coram Judicio praesentis Comparens et tenuem
Cum hodiernum per totum Judiciorum praesen
tem tempus attentans memorat. Citat.
ad jus Juridice per M. R. G. P. Josephum Wy
lezynski de Bonislaw authum et Jurat.
tribus et ultra Juris formam vicibus qua
tuor Clamat et vocat. non tamen Com
parem

Comparę in Lucro Solutionis Summae
cum provisione pro venia alias in toto seu
pro toto Lucro negotij sui Principalis admit
tendo Judicio pro Judicialiter ac officiose
Condemnavit ulterioraq sibi per Judicium
hocce Ea in Causa fieri et Exequi postula
vit et Judicium praesens Juri Communi postu
lationeq Partis actoris ubi hisce annuendo
in vim Ejusd Lucri Itme hac in Causa
obtenti poenam Banitionis Super Ipsa
Cit decrevit et ad publicandam Eandem
Banitionis Supra serum Mlem Wyle
Zynski addidit et deputavit Qui Mlis
Satisfaciendo Deputationi Suae a Judi
cio pro Habita Cor memorati Banitio
nis poenam ac Ipsasmet Cit pro in Tmo
dispare esse Banitas Juri Communi
Contrarias et rebelles hic in atrio Sta
tae Judicialis ac in alijs locis publi
cationi Solitis pro plurima nobilita
te ad Judicia moderna forumq publi
cum Congregata alta sua praeconica et sono
rosa voce proclamavit publicavit et ad noti
tiam omnium pro tunc pro in dubium
deduxit de quo pro Lit Mlis eloco publi
cationi Solito suum ad Judicium redi
ens fecit Relationem Post quam publi
cati sunt praemissum est Banitionis poenam
Judicium praesens pro faciendo Juxta praescripta
Juri Communis Executione Causam hanc
cum toto ejus effectu ac Partibus Ipso ad Pr
Loci Capitaneum seu ejus locum tenen

Sub Cujus Jurisdictione praefatae Citatae cum
Bonis Suis Subsunt et Consistunt remi
sit remittitque praesentibus In Continenti Supra
positis Mtis Wyszczynski Judicialis palam
Rvit Quia Ipse Citatae Literae Sigillatae
praejudicijs praesentibus servicio edita Cum praefatae Citatae
ad Bona Wroblewo Sulenczyce Sortesque
Ibidem Sit ac Gotoczno Feria Secunda post
Dominicam Jubilate anno praesenti tum et Ejus
primam et qua poena Contumaciae est ob
tenta tempestive ante obtentionem illius
in duabus Integris Septimanis delulit exper
tavit posuit reliquit et depositione notifica
vit de quo praesentibus Mtis fecit Relation

In Causa et actione Judiciaria Infrascriptam Inter
G. Casimirum Zbikowski Bonorum Clavis Biezun
antecessorum Economum actorum ab una et Illustrissimum
Andream Zamoyski Palatinum Juniolandistarum
ac Martinum Czosnowski Pincernam Dro
hiciensem Bonorum Biezun cum attinentiis ejusdem Illustrissimi
M. Palatini Commissarium Gnatenses necnon
Perfidum et Infidelem Simonem Rozza Judae
um Biezunensem et quosdam Judaeum in assertione Domini
sui Inhaerendo documentis Causam Infrascriptam
enucleam et Manifestationem Coram actis authoris
Rnae facta ad Judicium praesens parte ab altera
Citatae pro eo Quatenus Ipsi Summas Infra
scriptas et quidem Illustrissimi et Mtis Palatinus Juniola
distarum et Czosnowski Pincerna Drohiciensis
Commissarius primam Mille Trecentorum Sexagin
ta Duorum Tyn Stante Bonorum Coram Clavis Bie
zunensis cum attinentijs Economica dispositione
tam in reparationem aedificiorum varijs in Vil
lis ad Eandem Clavim pertinentes proprio peculio
acti

actis ac de consensu ejusdem M. Czarnowski erro
gatis quam in eum deservitis mercedis pro
annis semi quatuor in eadem dispositione per
se actis continuatis sibi actis totaliter retentis
ac pro alijs necessitatibus enumeratis tamen
provenientis licet multoties requisiti fuerunt
huiusque non exolutis alteram quoque Quadra
ginta sex aureorum hungaricalium ad com
plementum summae evictionalis residuae
pro pretio bonorum Wiadrowo et sortibus oppi
gnoratis Zeromina ex majori summa
centum viginti septem aureorum hunga
ricalium provenientis scripto manuali ad per
solvendum assecuratis huiusque non exolutis una cum pri
sione provenientis ipse vero Perfidus et infi
delis Reysa Judaeus Bieruzen centum quin
quaginta quinque tum restantes ex Regestro
apparentes pro frumentis varij grani ac actis con
tractione jam pridem ad persolvendum assecuratis
huiusque non exolutis praesentem coram judicio per
solvantur et realiter enumerent quapropter citantur
ad videndum et audiendum ipsos ad satisfactionem
praemissorum omnium per sententiam judicij praesentem
stringi solutionem summarum superius specifi
catarum una cum provisionibus ab eisdem provenientis
injungi ac id quod juris erit decerni et sententi
ari praesentem alias citatione eadem latiori in se
existente in diem hodiernam recte cadentem et devenientem
partibus ipsis utrique et quidem actore Pstro citata
pro interesse Illustris M. Zamoyski Palatini
Juniladislaviensis per Bartholomaeum Korkowski
B. Cpsum pro interesse reliquorum citatorum per eundem
coram judicio praesentem comparentem et secum contro
versum ad affectationem comparentem citati Mfici

Czernowski Pincernae Dnhicis Judicium
praesens dedit et concessit Dilationem Cid. P.
Czernowski ad munimenta Causam praesentem in pu
gnam ad sequens Judicium Terrestrium Pla Ter
minos priusquam proximius ab hinc in Sempre
Celebrandae Eum Ceteros vero Comparentes Judi
cium hocce Causam praesentem suspendit suspensamque
esse vult ac declarat ad eosdem sequens Judicium
Terrestrium Conservando Trinam Partibus memo
ratis utrisque in praeallegatis Judicijs suis sine
quavis ad citatione Comparendi peremptori
um. In Continenti Mlis Rnus Gnalis Providus
Josephus Wyleczynski de Bonislaw authus
et Juratus palam Rnt Quia Ipse Citatio
Literae Sigillatae pro Judicijs praesentibus Ser
vien edit eam praefatae Citatae et quidem Cum Illustr
M Zamoyski et M Czernowski ad Bona op
pidi Biezun Cum vero Perfidum Reyza
ad Domum Ejus propriam et super maximo
nia ejus Ita Secunda post Dnam Cantate
anno praesentis detulit exportavit pecuit reliquit
et depositione notificavit de quo praesentis
Mlis fecit Relationem

Dilatio Majoris Inter Gg
Piegłowskie et Perillem Rndissimum
Zorawski Cum Cak Pla

In Causa et actione Judiciaria Infrascriptam Inter In
stigatorem Judicij praesentem ejusque Delatores Gg Anto
nium Piegłowski et Mariannam de Trzcinskie primi
et Gg Stephani Malewski Secundi ad praesens voti
Centum Matrem tum Joannem Cajetanum Lucam
et Franciscam filios et filiam minorennes in primo
voto pereat

664 634

procreat Malewskie Bn Kisielewo vigore Juriu
suor ac Decreti Condtis in fundo Cordae Bonor praed.
possessores atque minorennes cum tutor de Jure In
cumbens Maritat vero Contem cum Mariti au
thoritate et assijs acta ab una et Perillustrem Re
verendissimum Michaelem Zerawski Cancellarium Cath
Ploc Bonor Grąbiec Possessorem Dnum tum LL Jose
phum in Eisd Bonis Grąmbiec Patrem familias
atque Stephanum aurigam et Joannem famu
lum Tokay nec non Andream Subditum aliosque
Subditos de Grąbiec postquam innotuerint de no
minibus et Cognominibus Specificandae atque
subditi et famulos cum Dno authe et assiam Inhae
rendo protestationibus Visionibus officiosoque
arresto Secundo post obtentum Super Ipsi Contu
maciae poenam ad Judicium praesens parte
ab altera Citat. idque pro poenis Legibus Rmtan
citis per Ipsi vero Succubitum ex Eo Quia Ipsi Princi
paliter tamen Perillustris et Rmdissimus Dnus
in anno 1756 nescit quoniam Jure et praetextu
ad Bona Kisielewo in Contiguitate Bn Grąmbiec
Consistentia se interessavit L Albertum in Vil
la Kisielewo Subditum ad Successores Sti Stepha
ni Malewski acta pertinentia per M Catharinam
de Jerewskie Zerawska Pincernissam Ploc offi
cioso arresto apud actores innodatum Causaque ad
officium Crem Ploc pro Statuitione institutae Sera
noete per Ipsos famulos Subordinatos ex Eisd

Bonis Kisielewo ad Bona Grąbice avocavit,
Cum omnibusq rebus Mlibus Inventarioq pt
L: Mariannam Karmiesowna priorem Guid
L: Alberti Contem Steriler ut pote Vaccis du
abus et Cove Laberatili derelict. evehere procu
rant, prata ad act pertinen Confalcastrare
et fenum ad Cumulos Collect ad Cursus decer
ex Eisd Bonis Kisielewa ad Bona Grąmbice
in Curribus Conduxit, Vaccas lacticinantes
multo fructificans quinque tempore in pro
testatione expresso per suos LL: famulos
et Subditos ex Virgultis Kisielewie abagere
et adimere et ad forestam Grąmbea depellere
ausus est ad requisitiones multiplices non
extradidit Lacticinijs ab Eisd Vaccis act
privant Eadq lacticinia in usum et Commodum
Convertit, perinde act minorennes Summope
re Injuriant et in edia minorennes Conserva
re Causant, non Contentus his post hac tempore
in ptestatione expresso Eosd LL: famulos
ac Subditos suos ad Eadd Bona Kisielewo
Immisit, Ipsi quoq Immissi multas violentias
et turbidines ibid peregerunt, Laeserunt diffa
marunt, hipocaustum famulare aperire In
tenderunt, alioq tempore ex Subordinatione
Principalis Dni Ipsor arbores pinnaticas
pro extructione Aedificior valens in Boreis Ki
sielewo excisas non ad Bona Kisielewo sed ad
Bona Grąmbice devexerunt, tum quoq Vaccas

bonas

binas ad fund. act. pertinen. in fundo Bonor.
Kisielewo post Imperit. arestum violentissime ac
ceperunt, in Bonis non tantum pro commodo
Bonor. Grąbiec verum et alijs vicinis in Bonis
Kisielewo arbores exciderunt, et exindere per
miserunt, agrum certum in visione expressum
Coararunt, Conseminarunt, act. sese opponen.
tererunt, ac in super prata ultramenter De
creti Condtis ad act. spectan. Confalcastrare
Ipse Perillustris Dnus Confalcastrare ac
locum Sanctuarij Coarare et Conseminare
adeoq. Colligere demandavit, ac alias in
circumscriptibiles injurias damna et praejudi
cia omnimoda Inquisitione deducend. in
protestationibus expressa in Interrogatorijs
exprimend. ex directo mandato Perillustr.
Rndssimi Dni LL. famuli ac Subditi de
Bonis Grąmbiec perfecerunt, per quod
metas Rni transgressi sunt, poenas rnd.
praemissor. omnium ac aliar. Inquisitionibus
deducend. succubuerunt, pro quibus ac
nihilominus pro bonificatione damnor. ac uni
versalium Injuriar. et praetensionum tunq. pro
Statuitione supramencionat. famulor. ac sub
ditor. pro poenis facinori Eor. condignis praec.
citant alias Citatione Eadem praemissa fusius
in se Complectenda in diem hodiernam recte
Eadem et devenien. Partibus Ipsis Utrisq. et
quae acterea per G. Antonium Piegłowski

suo et aliorum actorum nomine Pro Citata per
Adamum Milodrowski B.C.P.Sac. Coram Iu
dicio Pene Comparens Tandem ad repositio
nem Compare Judicium Pens dedit et Conces
sit Dilationem Majoris Perillustri Rndissi
mo Zorawski Canco Cath. Sac. ex quo Causas
Majoris Importantiae in Judicijs Tribunal
Rni Petricoviae attentat quam probabit Literas
documentis in Sequentibus Judiciorum Terminorum Sac. Trnis
prius et proximius ab hinc in Sempre Cele
brandis Cum Caeteris vero Loco Jud. Causam
Pen. Suspendit suspensamque esse vult
ac declarat ad Coram Sequentibus Judiciorum Trnis
Conservando Trnum Partibus memorat
utrique in Pallegatis Judicijs Suis Sine quae
vis ad citatione Comparendi peremptorium
In Continenti M.R.S.P. Josephus Woyszczynski
de Bonisław authus et Jurat. palam Rnd
Quia Ipse Citat. Literat. Sigillat. pro Ju
dicijs Pen. Servia edit. Coram Praefat. Citat. ad
Bona Grabici F. 2da pt Dean. Misericor
diae anno Pen. tum et ejus primam ex qua
poena Contumaciae est obtenta tempestive
ante obtentionem illius in duabus Integris Septimanis
detulit exportavit posuit reliquit et de
positione notificavit de quo Pen.
Ad Mlis fecit Relationem

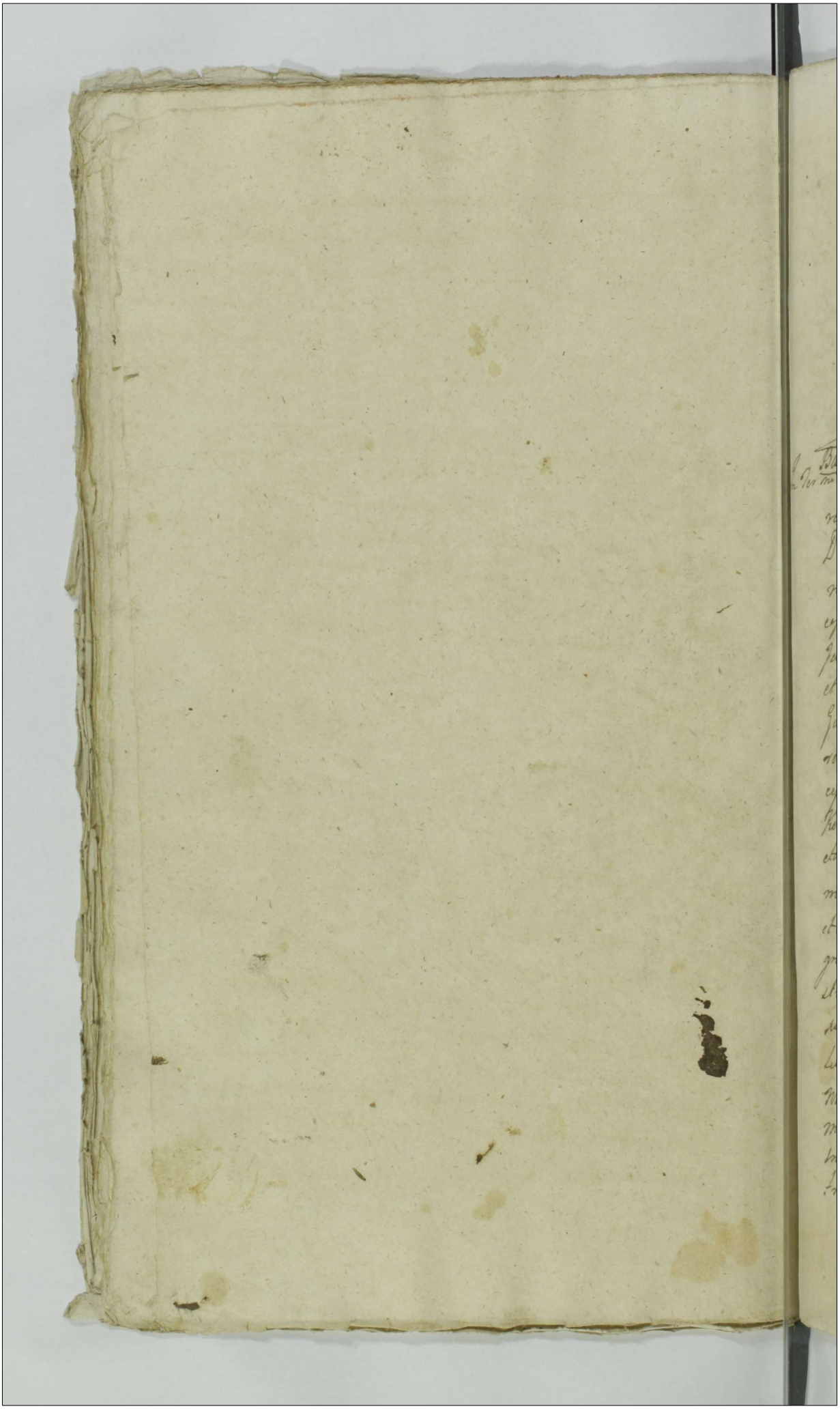

Actum in Raciąz in Terminis Communibus Terrestribus una cum Continuatione anteriorum Causarum in Diem hodiernam incidentibus Feria Quarta post Festa Solennia Sacri Pentecosten proxima anno Dni 1759

Baniti NN Gutkowscy et alij per N Murawski

In Termino hodierno exaditatione literali Sigilli Terrestri Plocensis tenoris sequentis. Augustus Tertius DEI Gratia Rex Poloniae magnus Dux Lithaniae etc nec non haereditarius Dux Saxoniae Princeps et Elector. Vobis GG Joanni et Evae Nobilis Jacobi Nadratowski Conti Brzezowskim fratri et Sorori interveos germanis olim G Mariannae Gutkowska ultimi nuptus olim Gnosi Zakrzewski relictae Contis viduae sterilitter vita functae Successoribus naturalibus Nicolao Adamo Gutkowskim tum et alijs Sortis Certae post Pdictam olim G Mariannam de Gutkowskie ultimo voto Zakrzewska quovis modo possessoribus et deoccupatoribus de personis Bonisque vestris generaliter omnibus mandamus ut in Judicijs nostris Trbus Plocensis Feria Quarta prius et proximius ab hinc in Raciąz Celebrandis personaliter et peremptorie Comparentis ad Instantiam Nobilis Pauli Murawski actae Qui vos Aquidem maritalis Contem cum mariti virginem de Jure incumbenti Authoritatibus et assistentijs post translapsum Terminum revificatorie revificando vobis

vobis Causam et actionem Judiciariam morte
ol. J. Mariannae de Gutkowskie ultimo voto
Zakrzewska interruptam, ad paratum Pro
cessum parates quovis Juris gradus Paratum
Decretum in iunctae Solutionis Summae
Ducentorum 6 Syng. paratam Condemnationem
Circa maationem obtentam Sive peragendae
Executioni adcitat, pro satisfactione Supra
mentionato Decreto ulterius vobiscum ea in
Causa Jure procedi Citami ipsi et adcita
mini adcidendum et audiendum pro Solu
tione summae ac marcas Sententia Judicij
nostri Stringi poenas ratione Contraventio
nis decerni, et id quod Juris erit Statui et
Sententiari praesens alias adcitatione eadem
Latius praemissa in se obloquens in Diem hodier
nam recte Cadens et proveniens partibus ipsis
et quidem actore Nli Paulo Murawski pro tr
Citata pro interesse Nlis Joannis Brzozowski
per eundem personaliter, Tandem quoniam Nles
Eva de Brzozowskie Nlis Jacobi Nadratowski
Consors et Margaretha virgo Zakrzewska
tum Adamus et Nicolaus Gutkowscy praesenti
in Trno disparent et se Condemnare permittunt
Proinde praefatus actor Coram Judicio praesenti pro tr
Comparens et terminum eundem hodiernum per
telum Judiciorum tractum Legitime attentans
memoratos Citatos ad Jus Jurisdice per M. R. G. P.
Josephum Wyszynski de Benisław authum
et Juratum Tribus et ultra Juris formam vi
cibus uti ante ita et post officiosum arestum
tempestive per G. Joannem Brzozowski

Interpositum

Interpositum et per Judicium praesens Susceptum
et Connotatum clamatos et vocatos non tamen Comparentes
In Lucro Solutionis Summae alias in toto seu pro
to te Lucro negotij sui Principalis admittente Judicio
praesens Judicialiter ac officiose Condemnavit, ulteri
oraq sibi ea in Causa fieri et exequi postulavit
et Judicium praesens Juri Communi postulatumq
Partis actae utilicite annuendo poenam Bani
tionis decerevit praesensq decernit, ad quam pu
blicandae Banitionis poenam Suprascriptum
Mnlem Wyszczienski Judicialem addidit et de
putavit, Qui Mnlis exequendo munus deputa
tionis suae a Judicio praesens habitae memoratae
Banitionis Poenam modo suprascripto obtentae
ac ipsis met citatae praesenti in Trno disparentes
esse Banitos Juri Communi contrarios et rebelles
hic in atrio Stubae Judicialis ac in alijs locis
publicationi Consuetis praesenti plurima nobilitate
ad Judicia moderna forumq publicum Congre
gata alta sua praeconica et Sonorosa voce pro
clamavit publicavit et ad noticiam omnium
ptunc praesens in dubiam deduxit, De quo Idem
Ministerialis eloco publicationi Solito ad Judi
cium suum rediens fecit relationem postquam
publicatam eandem Banitionis poenam modo
Superius expressio obtentae pro facienda Juxta praesentem
Juris Communis de Bonis Citatae executione Cau
sam hanc cum toto ejus effectu ac Partibus ad
M Loci Capitaneum seu mm Locorum Capitaneos
sub Cuius vel quorum Jurisdictione praefati Citati

Cum

Cum Bonis suis subsunt Et Consistunt remisit
remittitq. pr. Cum Comparente nti Joanne
Brzozowski Judicium pr. Causam eandem ad
Convictionem disparens suspendit suspensamq.
esse vult et declarat, ad sequentes Judiciorum
pr. Trnos Conservando Trnum Partibus ipsis
Comparens sine quavis adcitatione Comparendi
peremptorium. In Continenti Mnlis Regni
Gnalis Providus Josephus Wyleziensk de Boni
slaw authus et Juratus palam Rvit Quia
ipsi Citatt literatt Sigill pro Judicijs pr. Sen
Senien editt Cong pfatt adcitatt ad Bona Jut
Kowo Curiamq citatt ibid sitt Feria Secunda
post Dominicam Misericordiae proxime pte
rita anno pr. denti desulit exportavit posuit re
sigvit et depositione notificavit, de quo idem
Mnlis fecit Relationem.

Dilatio Majoris Inter Consortem G. Glaszewski et GG. Ubysze.

In Causa et actione Judiciaria Infrascrta
Inter GG. Eleonoram de Drozdowskie primitt
od G. Casimiri Ubysz expost ad pr. sensveti
Testij G. Mathiae Glaszewski Consortem Ma
trem tum Hedvigim Ubyszowna od G. Casi
miri Filiam in Subalterno Matrimonij Tho
ro pgenitam ~~actricem quae~~ et quid Mari
Fatam cum Mariti filiam vero cum Tutore de
Jure Incum bene authent et alijs actis abuna et G. Thomam
Kraszewski Inhaerendo Manifestationibus
Cor. Ipsi facti ac alijs documentis Causam
H. pt G. Alberti Pomianowski Secundi

Pre Juvan Secundo post obtent Contumaciae poenam ad Judicium Pens parte ab altera Citat in Eo Quatenus Ipsi Summam Mille Quingentorum Quadraginta Septem Tyne ex Summa Majori Mille Septingentorum Quadraginta Septem Tyne per ob G Casimirum Ubycz Maritum et Parentem act. pro Emptione porcorum octuaginta Quatuor ac Bovum Undecem Errogat. a G Rogozinski divenditore Eorum Porcorum et Bovum per Ipsi receptae Eisdem actricibus una Cum Lucro ex Eisdem porcis et bobus actricibus provenien ac provisione a Summa Mille Quingentorum Quadraginta Septem Tyne Pre Coram Judicio Eisdem actricibus in Instanti persolvat tum alteram Summam pro Equis ~~dec~~ tribus Tyne ducentos pro bobus tribus Tyne ducentos decem Tynphenes Quadraginta pro Juvenco ex Bonis Dramiatko per Ipsi violenter acceptae itidem persolvat, pro quo Citat ad videndum et audiendum pro Satisfactione Premissorum omnium Sententia Judicij Pene stringi Solutionem Summarum tam originalium quam provisionalis una Cum Supramencionato Lucro assignari et id quod Justitiae erit decerni Statui et Sententiari alias Citatione Eadem Premissa fusius in se edisserem in diem hodiernam recte Cadenae et devenienae Partibus Ipsi utrisque et quidem Actorea per G Mathiam Glaszewski mandat.

In Causa et actione Judiciaria Infrascrip.
Inter SS. Franciscum Casimirum Adamum
Cinnnis Ludovicam S. Thomae Kraszewski
Conten. et Magdalenam Virginem Innupt. Mi
lewskie cum assia qui Ea Indigent, de Jure
Incumbe. alt. absens et MM. Franciscum
Venatorem Zausk. Bartholomaeum Capitaneum
Exercituum Rnm Josephum Regentem Terrae
Plac. Perillem Michaelem Clericum Petrum
Vexilliferum Zausk. Zakrzewskie fratres In
ter se germanos Inhaerendo documentis
Causam pro Juvam ad Judicium Pars parte ab
altera Citat. idq ad videndum et audiendum atten
tandumq Ipsi ad Solutionem Summam primae Cen
tum Septuaginta aureorum Hungaricalium alterius
Mille Tyr. Tertiae denique Ducentorum Triginta au
reorum hungaricalium per ob. Mfum Antonium Za
krzewski Vexilliferum Zausk. Parentem Ipsi
in pendendum provisiones Contractarum cum provisio
nibus in quantitate monetae Scriptis annotatae
Scilicet Aureis hungaricalibus Stringi libi ex
pensas refundi Ceteraq pro Causa pro exigen
tia Ipsi Statui alias Citatione Eadem pro
infusius in se obloquendum in Diem hodiernam recte
Eadem et diversis Partibus Ipsi utrisq et quae Acto
rea per S. Adamum Milewski suo et aliorum actorum
nne Pltd Citata p. M. Josephum Zakrzewski
Vice Notarium Loci pro suis et fratrum Suorum nne
Pltd

Ad Coram Judicio pro Comparen. et Secum Judicia
liter Controvent. Foro Districtus hujus se recepti
cione Judicium presens Citationem Partis acti ad
suum Judn. editam decidendo Quoniam Judicio
suo lucide Constat, ob M. Antonium Zakrzewski
vexilliferum Zawiskn. et vice Capitaneum Castr. Plac.
Summas trinas Infrascriptas ad scripta manualia bina
primum quidem die decima tertia augusti in anno
1749 Super Summas unam Centum Septuaginta
aureorum hungaricalium alteram Mille Tyn. demum se
cundarium Super Summam ducentorum viginti aureorum
hungaricalium die vigesima Julij in anno Millesimo
Septingentesimo Quinquagesimo Conscripta ac ma
nu Contrahentis propria Subscripta et ad acta Castr.
Plac. Feria Secunda post Dominicam Ramis pal
marum in anno Millesimo Septingentesimo Quin
quagesimo primo per oblatam porrecta in rem Ill.
Milewskich Servicia premissa Summas post ob. G.
Antonium Milewski actum Parentem in Eorum Jure
naturae devolutum Contraxisse et Eorum expendendae
provisione per sex a Centum Solvendae assecurasse quas
sibi postes pro liquidas agnovisse apparent Pro
inde Judn. Insistendo Suprascriptis manualiter datis
Inscriptionibus Summam quemlibet aureum
hungaricalium quatuordecem Tyn. Integris nume
rando levatam in unam efficiens Sex Millium
Quadringentorum Sexaginta Tyn. Successores Mile
scianos liquide Spectare debere arbitratum
Sententiando Quatenus Mfici Zakrzewski

Succes

Successores od M. Antoni Zakrzewski vexil
liferi Zawskiego et Vice Capitanei Castr. Plac. pre
missam Summam Sex Millium Quadringen
tor. Sexaginta Tyn. una cum provisione per se
mi quatuor Computandae ab ultima quietatione
provenientis in Termino Solutioni praefixo liquidandae
et pro Feria Secunda post Festum Sancti Jacobi
Apli in anno praesenti ventura coram officio et
actis Castr. Plac. Subpoena Bannis in Ubiis
in Casu Contraventionis circa Manifestationem
faciendae Publicandae praevia in rem persolvendae
recognoscenda quietatione sive faciendae Cessione
providendaque portionum muliebrium Eorum Mile
wskich Sororum germanarum quartae Partis uti ex
Bonis Paternis Summae Mille Sexcentorum quin
decem Tyn. pro utroque Earum Capite provenien
omnimoda Securitate ac Subsequenda Locatione
sive quibuscumque Juris diffugiis et protellationibus Par
ti acta solvant et realiter enumerent nihilomi
nus ex portione Eri Adami Milewski Comparen
Summam Quingentorum Tyn. ad Scriptum Certum
manuale die quinta novembris in anno praesenti
elapso Millesimo Septingentesimo Quin
quagesimo octavo per Ipsum a Cittis Levatam
Quae MM Zakrzewscy Sibi Eodem in Termino defalcent
Luita per MM Zakrzewskie poena Trium Marcarum
Polon. Parti in Termino et Subrigere Suprascripto
Judicio vero totiens in Instanti Solvendae Incon
tinenti M. R. G. P. Josephus Wyszczynski de

Bonistan

Benistaud authus et juratus palam Rectus Eiusdem
Ipse Citat Literat Legitat pro Judicijs pro
Serviq edit Eq Praefat Citt ad Bona Gynyno
Feria quarta post Dcam Misericordiae proxime
praetento anno praesenti detulit expertant posuit
reliquit et depositione notificant de quo praesentia
Ad Mtr fuit Relationem.

Baniti SS Morawscy per S Morawski

In Trnu Lodiemo ex ad Citatione Literali Terri Ploce
ad Judn praesens edita Tenoris Talis Augustus Tertius
D.G.I. Gratia Rex Poloniae magnus Dux Lithvaniae Russiae
Prussiae Masoviae Samogitiae Kijoviae Volhiniae Podo
liae Podlachiae Livoniae Czerniechoviaeq necnon Haeredit Dux
Saxoniae Princeps et Elector Vobis Gs Andreae et Nicolao
Morawskien ob Josephi filijs tum Antonio Cyndacki
Sortis in Bonis Gutkowo Litt obligatorio Possessori de
Personis Bonisq vestris gtr, obus mandamus ut in
Judicijs nostris Terribus Ploce prius et proximius ab
hinc in Raciqs Celebrandae Ptr ac peremptorie
Comparcatis ad Instantiam H Pauli Morawski actt Qui
vos post translapsum Trnum Translapsosq quoscis
Juris gradus ad paratum processum paratam Dila
tionem Majoris paratas binas Condemnationes non
tamen Executt Loco peragendae Executionis adcitat.
ad videndae et audiendae ad persolutionem Summae Centum
Sexaginta Sex Tyne per ob H Josephum Morawski
Parentem vestri SS Morawscy actori Inscriptis una cum
provisione ab Eadem Summa proveniente Sententia Judicij
nostri stringi restitutionem Trium boum Laboratilium
cum aratro omnibusq requisitis ferrejs ad id
pertinente per Eundem ob S Morawskiego vestri Parentem acceptis una
cum Compensatione Carentiae Laborum ab obus provenie In
jungi demandari poenas in Subtationem Conde
mnationum

Condemnationum Cinar ac Dilationis Majoris Sup vo
lis Irrogari ac id quod Juris et Justitiae erit Senten
tiam Sibi Trno advenienti parituri et Judtis respon
suri Datt in Racioz Feria Secunda post Domini
cam Misericordiae pxa Anno Dni 1759 In Diem
Hodiernam recte Cadem et devenire Partibus Qpi utriq
Et quidem Actore Pltr Citto pro Interesse G Antonij
Cyndacki per G Mathaeum Chyczewski Coram Ju
dicio pre Comparere Quoniam GG Andreas et
Nicolaus Morawscy originaliter Citti pre in Trno
disparent et se Condemnare permittunt Proinde
pfatus actor Coram Judicio pre Pltr Comparens
et Trnum Eundem Hodiernum p totum Judicium moder
nor Tractum Ltme attentans memorato Edictali dispa
rem ad Jus Juridice per MRG P Josephum Wyle
zynski de Bonislaw authum et Juratum tribus
et ultra Juris formam vicibus quatuor uti ante
ita et post officiosum arestum tempestive
per G Andream Morawski Interposito et per Judm
pens Susceptum et Connotatum Clamatum et vocatum
non tamen Comparere approbato anteriori processu
in Lucro Solutionis Summae Cum provisione ab Eadem
provenire alias in toto Seu pro toto Lucro negotijsq
Principalis admittente Judicio pene Judicialiter
ac officiose Condemnavit Ulterioraq Sibi per Judm
Hocce Ea in Causa fieri et Exequi postulavit Et Judm
pens Juri Communi postulationiq Actoris uti Licite
annuendo in vim ejusdem Lucri Ltme hac in Causa
obtenti poenam Baaonis Sup Eijdem GG Morawskie
adcitatis Disparere Decrevit pentibus Decernit et ad
Publicandum Eandem Suprascriptum Mlem Wyleczyn
ski Judtem addidit et deputavit Qui Mlis Satisfa
ciendo Deputationi Suae a Judicio pre Habitae

memoratae Bannis poenam ac Sprostnet G. G. Morawski
adcitatae disparem esse Banitos Juris Communi Contra
rios et rebelles hic in atrio Stubae Judicialis ac in
alijs locis publicationi solitis praesentibus plurima no
bilitate ad Judicia moderna ferunque publicum con
gregata alta sua praeconica et sonorosa voce procla
mavit publicavit et ad notitiam omnium pertinere praesentem
in dubium deduxit de quo praesentem Ill. Mlis fecit Re
lationem Post quam Publicatae sunt praemissum est Ba
nitionis poenam Judex praesens terrae Plocensis profa
cienda Juxta praescriptum Juris Communis Execu
tione Causam hanc cum toto Ejus effectu ac Parti
bus Ipsi utrisque ad M. Loci Capitaneum sub cujus
Jurisdictione praefati adcitati cum Bonis suis resident
et consistunt remisit remittitque praesentem cum comparen
te vero G. Cyndacki Judex Locae Causam praesentem suspen
dit suspensamque esse vult ac declarat ad Convictio
nem disparem Qui continenti suprapositus Mlis
Wyszynski de Bonislaw authentice et Juratus
patam Rit. Leia Ipse adcitatae Literatae sigillatae
pro Judicijs praesentibus Scriptae editae cum praefatae adcitatae
ad Bona Gutkowo Juxta datae in adcitatione positae
anno praesentis detulit exportavit posuit reliquit et
depositione notificavit de quo praesentem Ill. Mlis fecit
Relationem

Actum in Racigz in Terminis communibus Terrestribus, una Cum continuatione Anteriorum Causarum, in Diem Hodiernam incidentibus, Feriâ Quartâ, Post Festa Solennia Sacri Pentecosten, Proximâ, Annô Dominî, Millesimô, Septingentesimô, Quinquagesimô, Nonô.

Coram Mficis Francisco Ignatio in Borovice Rosciszewski Judice, Alberto in Bonisław Ubysz Subjudice, Josepho a Kozłowo Kozłowski Notario, Terrestribus Plocen.

Lucrum ulterioris ex Parte Infidelium Judeorum Drobinensium super N. Vielunski.

Juxta Actt Executionis infra Scriptum in Bonis inferibus nominendis Officiose per infra specificatum G. Burgrabium C.P. expeditt ac manu Eius propria Subscriptum Cuius Tenor sequitur ejusmodi Actt in Bonis Vielun Pełki Sorteq Hereditt N. Christophori Vielunski dicti Pełka Feriâ Sexta Post Dominicam Cantate proximâ Annô Dni 1759 Coram G. Joanne Chmielewski Burgrabio Castrense Plocense in Psentia GG. ac NN Adami Brumirski et Thomae Tuxowski nec non Mlis Rni Gnalis Providi Alberti Gawroniuk de Glinki Authenc et Juratt ad Actt Psentem acclamand Assumpti et Eund Acclamantis Qui Quidem G. Burgrabius C. Plocense in hærendo Legibus Rni Satisfaciendo quoq muneri Officii Sui addicionis

atn.

a M: Martino in Zawidza Zorawski Venatore et
Vicecapitaneo Castrens Patt Plocens ad infra scripta
peragenda per Expressum habitt in Fondamento
Pœnæ Bonis seu potius Infamiæ de Actt ejus in Ra:
cięz in Trnis Communibus ex Publica Acclamatione per
actis F: Iuda post Dominicam Judica Quadragesimale
pma Anno Dni 1758 Ex instantia perfidorum et
Infidelium Hersz Salamonowicz et Abraham Salamon:
czyk Judeorum Drobinens Super Nli Chrisostophoro Wie:
lunski dicto petka et hoc ratione per Eundem Nlem Wie:
lunski Assotiato Libi Quodam Nli Malachowski Supra
scriptt Judeis ex Oppido Gorzno Nundinisq in Ibid
peractt Domum Suam redeuntibus Viæ Publicæ Sub vil:
la Chamsk Sitt Interceptt Interceptaq via pfatas
Judeos Actt, Actt depredationis Summæ Quingen:
torum Tynphorum viet violenter interceperant et
Libi Conversionis scrinij reserare ~~[illegible]~~ obtenere
et Publicatæ ~~et Publicatt~~ Cum NN et Mtis Actt con:
tentis ex officiosa requisitione Suprascriptorum Judeorum
Drobinensium condescendit Jurisdictionem Suam offi:
ciosam fondavit, et Partes utrasq tam Actt revicens
Quam Citt jure victam ad suj presentiam Prædictt
Mtis acclamare injunxit Quo in termino Exe:
cutoriali acclamatt personaliter Comparens N:
Catharina Vielunska Soror Citt consors vero cuius
nobilis Miodowski his Formalibus Bronię y nie dopu:
szczam tey Execucyi bo tu Brat moy nima nic bo
matki naszey zapis zaległ że Fortuna Wiencinie
wyniesie Impugnavit et Fieri ~~videatur detrimentum~~
~~ac Eo attento~~ non Permisit Qua impugnatione attenta
G Burgrabius C Plocens Sentiens Se ne Cuipiam Par:
tium inferre videatur detrimentum ~~Cum~~ ac Eo attento
pd Bona Citt iure sufficienter non sunt Convicta
ab Executione Super sedit et Causam psentem cum

toto

Toto eius Effectu ad Judicium Terrestre pri=
mosq Terminos communes Terrestres Plocen
proximius in Racigz Celebrand Conservando
Eisd Partibus tam Actt Jure vincenti Quam Citt
Jure victa et Impugnatrici In pallegati Judicio Ter
restribus Plocen proximius ab hinc in Racigz
celebrandis Sine Quavis ad citt Terminum rur=
sus unde emersit pfingendo Comparen Perem=
ptorium Remisit Remittitq psentibus Decreti
sui Executorialis vigore. ~~misit~~ Joannes Chmie=
lewski Burgrabius C. Plocen manu propria ~~mpria~~ in Trno itaq
Hodierno vigore pinserta Remissionis conservatio=
nisq Trni in Diem Hodiernam recte Cadenc et de=
venienc Partibus ips Tandem Efata pars Actt cond
Judicio psenc Comparens e Tmum Cond Hodiernum
per totum Judm psenc tractum Ulme attentans
memoratt Citt disparenc ad Jus Juridice pet
Mlem Rni Gnalem Providum Mathiam Siedlec=
ki de Cekanowo Autenticum et Juratt tribus et
ultra Juris formam vicibus Quatuor clamatt
et vocatt non tamen Comparenc in Lucro ulteri=
oris fortis faciene Executionis Videlicet pena In=
famiae Liberae captt et Colli alios in toto seu pro
toto Lucro negotij sui principalis admittente
Judicio psenc Judicialiter ac Officiose Condemna=
vit. Ulterioriq Sibi per Judm psens ea in Causa
fieri et Exequi postulavit, et Judm Juri com=
muni Postulationiq Partis Actt uti Licite annuendo
in vim ejusd Lucri Leitime hac in Causa obtenti
penam infamiae super Eod G: Wielunski decrevit
psenc decernit et ad Publicanc Eand Infamiae pena
supropositt Mlem Siedleski, Judicialem addidit
et Deputavit Qui Mles Satisfaciendo deputationi sua
a Judicio prsenc habita Eand Infamiae Penam ac
Eundmet Gnosum Wielunski disparenc esse Banitum

Juri

Juri Communi Contrarium et Rebellem ac Infa-
mem de Rno Poloniae Dominiisq eius proscriptum
hic in atrio Stubae Judicialis ac in aliis locis Publicatum
solitum praesens plurima Nobilitatisq ad Judicia mo-
derna foramq publicum Congregatum alta tua
praeconica et Seherosa voce proclamavit publicavit
et ad noticiam omnium protunc praesens in dubiam
deduxit de Quo praesens Id Misterialis fecit relatio-
nem Post Quam Publicatum ut praemissum est Infamiae
poenam Judicium praesens profaciendam Juxta praefatorum Ju-
ris Communis Ulteriori forti Executione Causam
hanc cum toto ejus effectu ac Partibus Ipsa ad Missiam
Loci capitum Lubcuius Jurisdictione praefatus Citatus
cum Bonis suis Lubert et Consistit remisit remittitque
praesens.

Banitis Kossobudzcy per M. Lugoski

In Causa et actione Judiciaria Infrascripta Inter M.
Franciscum Lugowski Commilitonem Cohortis
Loricae Exercitum Rni Poloniae Actae ab una et
M M. Joannem Parentem tum Filios et Filias
de nominibus ad praesens Ignotos cum ob M. Con-
stantia Mniewska in Secundo matrimonij Tho-
ro procreatae et Cyriaco Kossobudzkie Thesau-
rariae Plocensis Fratres inter se Germanos et
quidem Filios et et Filias cum assistentia de Ju-
re Incumbenti si qui ea Indigent in haeren-
do Scriptis manualibus binis super Summas
Infrascriptas distinctim per Gps datis Secundo
post obtentae Contumatiae poenam ad Judicium
praesens ab altera Citatis pro eo quatenus Gps et
quidem M. Joannes Kossobudzki cum Filijs et
Filiabus suis Summam Tredecem aureorum
hungaricae Jam autem M. Cyriacus Kossobudz-
ki Summam Sexaginta sex Tync una cum
provisionibus a data Scriptorum ejusdem G. Actori
unus ad alterum se se non referendo distinctim
persolvant

persolvant pro quo Citant ad videndum et au
diend pro Solutione Summar suprascripta
cum provisionibus Sententia Judicij Praesens strin
gi Solutionem Summar cum provisionibus
decerni et Sententiari Praesens alias Citatione Eadem
Praemissa fusius in se enarrans in diem hodiernam
recte cadens et devenien partibus Gpis utrisq
et quid Actis prae Citata pro Interesse Mfici Cy
riaci Kossobudzki Thesaurarij Plocens per G.
Joannem Chmielewski B. C. P. Coram Judicio
Praesens Comparens Quoniam M. M. Joannes Pa
rens et Filij ac Filiae cum ob M. Constantia
de Mniewskae in Secundo matrimonij Thoro
procreati Kossobudzcy Praesens in Trno disparent
et se Condemnare permittunt Proinde Judicium
Praesens cum Comparens M. Cyriaco Kossobudzki
Causam Praesens suspendit suspensamq esse vult
ac declarat ad Convictionem disparens quosquid
disparens Praefatus M. Actor Coram Judicio Praesens
prae Comparens et Trnum Eundem hodiernum
per totum Judiciorum Praesens tractum ltime atten
tans memorat Cit disparens ad Jus Juridice per
M. R. G. Providum Mathiam Siedlecki de Ce
kanowo Authum et Juratum tribus et ultra Ju
ris formam vicibus quatuor uti ante ita et post of
ficiosum arestum tempestive per Eundem Mlem
Siedlecki Interpositum et per Judicium Praesens
Susceptum et Connotat Clamat et vocat non
tamen Comparens in lucro Solutionis Summa
rum cum provisionibus provenien alias in toto
seu pro toto lucro negotij suj principalis admit
ten Judicio Praesens Judicialiter ac offse Conde
mnavit ulterioraq sibi per Jdm hocce ea in Cau
sa fieri et exequi postulavit ad Judicium Juri

Communi postulationiq Actis uti licite annuend
in vim ejusd lucri ltime hac in Causa obten pe
nam Baonis decrevit pseng decernit et ed pu
blicand Eand supraposit M. Siedlecki Judlem
addidit et deputavit Qui M. satisfaciendo de
putationi suae a Judicio pseng habit Eandem
Banitionis poenam ac Ipsi met M. M. Kosso=
budzkie pseng in Trno disparen esse Banit
Juri Communi Contrarios et rebelles hic in Atrio
Stuba Judlis ac in alijs locis publicationi
solitis pseng plurima Nobilitate ad Judicia
moderna forumq publicum Congregat alta
sua pconica et Sonorosa voce proclamavit
publicavit et ad notitiam omnium pro tunc
pseng in dubiam deduxit de quo pseng Jd
Mlis fecit Relationem post quam publi
cat ut pmissum est Banitionis poenam
Judicium psens pro faciend Juxta pscript
Juris Communis executione Causam hanc
cum toto ejus effectu ac Partibus Ipsi utrisq
ad M. loci Capitaneum sub Cujus Jurisdicti
one pfati Citati cum Bonis suis resident
et Consistunt remisit remittitq pseng In
Continen supramemoratus Mlis Siedlecki
Judlis palam rvit Quia Ipsi Citationem
literat sigillat pro Judicijs Terribus Plocen
in Raciąz Celebrandis Feria Secunda post
Dnicam misericordiae Anno pseng tum et
ejus primam ex qua poena Contumatiae
est obtent tempestive ante obtentionem Ipsi
in duabus Integris Septimanis detulit ex
portavit posuit reliquit et depositione no
tificavit de quo pseng Jd Mlis fecit relatio
nem servien edit Cong pfat Cit ad Bona
Kossobudy.

Banitis Nobiles Nadratowscy
p N Sigmietkowska

In Causa et actione Judiciaria Infrascrip
Inter N Eleonoram Nadratowska N Domi
nici Sigmietkowski Consortem Sororem
Infrascripti Cit Patruelem in assia Mariti sui actu
abuna et N N Jacobum Sortis in Bonis Sikory
Sito Suprascripto actu hereditate deoccupato
rem tum Stanislaum Laurentium Siet
in quantum ad Causam Ipsam spectare videntur
Nadratowskie fratres Patrueles atque Joan
nem Tarski ejusdem Sortis modo quovis Poses
sorem Inhaerendo Manifestationi Coram actis
authentice Rmo facta secundo post obtentam Con
tumaciae poenam ad Judicium Ipsam parte
ab altera Citat pro eo Quatenus Ipsi seu
quem Ipsorum onus actionis magis afficit Sor
tem in B Sikory Sito post ob actu Parentem
derelictam in seq utriusque naturalem Suc
cestricem devolutam per Ipsos in possessione ab
annis Circiter quadraginta tam stante vita
ob Parentis actu quam Suae nullo Jure habi
to apprehensam dimittant, usum fructum
et proventum ex Eadem Sorte cum dando Cal
culo actu per Ipsos participat Bonificent
Aedificia in Eadem Sorte penitus per Ipsos de
solata ac Inseminationes utriusque grani
deperdita Compensent qua propter Citantur ad
videndum et audiendum Ipsos ad Satisfactionem
Promissorum omnium per sententiam Judi
cii Ipsa Stringi dimissionem Sortis In

instantaneam eundando Calculo actu
respicere Injungi Condescensionem intuitu
Pensionum ex Sorte pululam in Praesentia Judi
cij Competentis assignari Caeteraque pro Causae
et Termini hujus Exigentia Contra Ipsi decerni
exequi et Sententiari Praesentia alias Citatione
Eadem Latiori in se Existente in diem hodier
nam recte Cadere et devenire Partibus Ipsi
utrisque et quid Actorea per N Dominicum
Lipnickowski Maritum nunc Consortis suae
Pltis pro Interesse S Joannis Tanski
Citti per S Joannem Chmielewski B C Mag
Coram Judicio Praesentia Comparere Consulto
Judicium Quatenus Comparens Partes
Citti producat Plenipotentiam a Princi
pali suo idque in Instanti et quoniam Eandem
Plenipotentiam non producit imo ab Inscri
pta Comparitione recedit, et suum Prin
cipalem Condemnare permittit Proinde
tam Eundem N Tanski recedere quam di
sparere Praefata Pars actu Coram Judi
cio Praesentia Pltis Comparens et Tenuem
Eundem hodiernum per totum Judiciorum Praesentia
tractum Utrumque attentans memorato Citto
tam disparere quam a Comparitione re
cedere ad Jus Juridice per M R S P Ma
thiam Siedlecki de Cekanowo authum
et Juratum tribus et ultra et ultra Juris
formare vicibus quatuor utiante ita et post
officiosum arestum tempestive per
N Joannem Tanski Interposito et per Ju
dicium Praesens Suscepto et Connotato ~~nonta~~
Clamato et vocato non tamen Comparente
in Lucro dimissionis Sortis Bonorum Siko
rzy alias in toto seu pro toto Lucro negotij

Sig Prim

sui Principalis admittente Judicio pro Judi
cialiter ac officiose Condemnavit Ulterioraq
sibi per Judicium hocce ea in Causa fieri
et Exequi postulavit et Judicium pro ju
ri Communi postulationiq Partis actoris
Quite annuendo in eum Ejusd Lucri Itme
hac in Causa obtenti poenam Banitionis
super Ejusd Cit Decrevit proinde decernit
et ad publicandum Canon Suprapositum
Mlem Siedlecki Judicialem addidit et
deputavit Qui Mlis satisfaciendo depu
tationi suae a Judicio pro hac habitae Canon
Banitionis poenam ac Ipsosmet Cit pro
in Termino disparere esse Banitos Juri
Communi Contrarios et rebelles hic in
atrio Stubae Judicialis ac in alijs locis pu
blicationi solit pro plurima Nobilita
te ad Judicia moderna forumq publicum
Congregat alta sua pronuncia et sonorosa
voce proclamavit publicavit et ad notiti
am omnium pro tunc pro indubiam deduxit
de quo pro Ad Mlis fecit Relationem Post
quam publicat sicut promissum est Banitio
nis poenam Judicium pro ens pro facienda
juxta prescriptum Juris Communis Executi
one Causam hanc cum toto ejus effectu ac
partibus Ipsis utrisq ad M Loci Capite
neum sub Cujus Jurisdictione praefat
Cit Cum Bonis suis resident et Consi
stunt remisit remittitq pro In Con
tinenti Supraserius Mlis Siedlecki

Judicialis

x

patam Rit Quia ipse Citat Literat Si
gillat pro Judicijs pre Servicio edito Cum
pfat Citat ad B. Zelaski Sikory Feria
Secunda pt Dean Rogationum anno
pre tum et ejus primam ex qua pena Con
tumaciae est obtenta tempestive ante ob
tentionem illius in duabus septimanis de
tulit exportavit posuit reliquit et deperitio
ne notificavit de quo pre Ill Mlis fecit
Relationem

Banitus G. Grabia per G. Niedroski

In Tmo Hodierno ex adcitatione Literali
Terri Plac ad Judicium pens edita Cujus Te
nor Sequitur talis Augustus Tertius D. E. J. Gra
tia Rex Poloniae magnus Dux Lithvaniae
Russiae Prussiae etc. Vobis GG Joanni Pa
renti Agnethi et Eve Virginibus Innupti
Filiabus Grabien de Personis Bonisque vestris
gtis omnibus mandamus ut in Trnis Communi
bus Terribus Plac Feria quarta prius et proximius
ab hinc in Raciąz Celebrand Pl Doeperen
ptoriae Compareatis ad Instantiam GG Adami et
Alberti Niedroskich fratrum inter se germanorum
actorum quivos et quae Filiae in assua Parentis Ipsi
inhaerendo documentis Causam pre Jovan
ad paratum Decretum in Juncta Condescensi
onis ad fundum Br Koziebrody Inter se actorum
ab una et vos parte ab altera pro tali para
tam Condemnationem ad citatam videndae
et audiendae Condescensionem denuo ad fundum
hereditatis Bonorum Koziebrody seu potius ad sortem
Ibidem Lib Sibi actorum in Summa Mille Quadrin
gentorum Tym originali ac Scorsiva pro visionali

sexcentis

sexcentis Tyn ac perducto processu traditis
assignari solutionem instantaneam Eadem
Summam demandari pretensionem quasi ipsa
se acta habitas ex eadem sorte traditis possessio
ne pulcram tum decimam manipularem
ex eadem sorte provenientem Ecclesiae Koziebro
densi per eo acta ab actu apprehensae poses
sionis sortis supraseriae ultra officiosam
traditionem pro re acta subsecuta quod an
nis tributis compensari et bonificari pe
nasque super vobis intuitu acta ex memorata
sorte tradita seu potius ex granario ac
holodijs atque nonnullis fundis non persolu
tis prius suprasemptis summis expulsio
nis irrogari ac id quod Juris erit decerni
et sententiari pro sitis itaque termino adveni
enti parituri et judicialiter ad haec et alia
fuscis vobis oretenus proponendi respon
suri Datum in Racięz Fa 2da post Decan
Rogationum proxa Anno Dni 1759 Indi
one hodiernum recte Cadem et devenerunt partibus ipsis
utrisque et quidem Actoreae per S. Adamum Niedzoski
suo et patrischij nne Pttr Tanel praefata pars
acta coram Judicio pro Pttr Comparens et Ter
minum Eundem hodiernum per totum Judicium moder
nos tractum Itme attentans memorato Litt ad sus
Juridico per M. R. P. Josephum Wyleczynski de
Bonislaw authum et Juratum tribus et ultra
Juris formam vicibus quatuor uti ante ita
et post officiosum arestum tempestive per
S. Franciscum Italia interposito et per Judicium
prem susceptum et connotatum clamat et vocat non
tamen compare in Lucro solutionis summae in
vim exemptionis sortis Bonorum Koziebrody pro
nien

alias in toto seu pro toto Lucro negotijs Prin
cipalis admittente Judicio pro Judicialiter
ac officiose condemnavit Ulterioraq sibi per
Judicium hocce ea in Causa fieri et Exegi postu
lavit Et Judicium pro Juri Communi postu
lationiq Partis actoris licite annuendo in
vim Ejusd Lucri Itmē hac in Causa obtenti
pœnam Banitionis superiusd Lib decrevit
pro q decernit et ad publicand Eand Bani
tionis pœnam supraserum Mtem Wylczyn
ski Judicialem addidit et deputavit Qui Mi
nisterialis satisfaciendo deputationi sua
a Judicio pro habitae memorat Bani
tionis pœnam p modo pmisso obtent ac
Ipsemet adcitat pro in Trno dispar esse
Banitos Juri Communi Contrarios et re
belles hic in atrio Stubae Judicialis ac in
alijs locis Publicationi solit pro plurima
nobilitate ad Judicia moderna forumq
Publicum Congregata alta sua pro concessit
sonorosa voce proclamavit publicavit et
ad notitiam omnium pro tunc pro in dubi
am deduxit de quo pro Ld Mtis fecit
Relationem Postquam Publicatus sub pmis
sum est Banitionis pœnam Judicium pro
pro faciend Juxta pscripta Juris Communi
Executione Causam hanc cum toto ejus effectu
ac Partibus Ipsis utriq ad M Loci Capitaneum
sub Cujus Jurisdictione pfatae adcitat cum Bo
nis Suis resident et consistunt remisit ac
mittitq pro In Continenti Supraepositus
Mtis Wylczynski Judicialis palam Rut
Eia Ipse adcitationem Literat Sigillat pro

Judicijs

Judicijs pro servis edit. cum praefat. adcitat. ad
Bona Koziebrody juxta dat. in adcitatione
posit. anno pro detulit expertavit poscit reli
quit et depositione notificavit de quo praesens
Mtis fecit Relationem.

Dilatio Inquisitionis Inter
Ex Biedkowskie et Chyczewskie

In Causis et actionibus Infrascriptis bi
nis prima quae Inter Instigatorem Ju
dicij praesens ejusque Delatores Ex Casimirum
Biedkowski et Catharinam Draminska
invicem Conjuges Dominos tum Ex Al
bertum et Stanislaum Bleum famulos
aggressos et quae Maritatis actio cum Sui
Mariti ~~assis~~ famulos vero cum Do
minorum authoritate et assijs actio ab una
et Ex Michaelem Parentem Bernardum
et Albertum Filios Joannem Antonium
ac Paulum Chyczewskie tum Cujusvis
nnis Bojanowski atque Agnetem de ~~Mio~~
Rudzkie ob Ex Lewicki Relictam Contem
Viduam Matrem Andream Lewicki fi
lium Inhaerendo protestatione Visionis Se
cundo post obtentum Super Ipsis Contumaciae
poenam ad Judicium praesens parte ab al
tera Citatis pro eo Quia Ipsi non attentis
Legibus Regni ausi sunt temereque praesum
pserunt actio modernos Dominos et famu
los diffamare dishonorare sedere in Syl
vis actio possessioni subjectis in Commo
dum aulae excindere denegare damna

plurima

plurima in pratis et frumentis per de
liberatam Inventariorum Impulsionem Infer
re quatuor digitos actrici Consorti se
curi Conscindere bidentibus Concutere at
tentare Invadere Invadendo verbis asperis
honori nobilitari nocivis saepissimis ten
poribus afficere in duellum lege publica
vetitum provocare Inventaria ex damni
ad forestam abacta sibi eforestare fa
mulos ante hortophorium actu proprium
Concutere opprimere Cque oculum extru
dere arbores Intercipere aliasque permul
tas violentias omnimoda Inquisitione de
Ducenae peragere et perpetrare per
quae praemissa omnia Cum leges Rni pro
cesserunt poenasque Crimenales et Perso
nales promeruerunt et in se traxerunt,
Quibus super Ips decernendae Pro
citant Tum quoque altera Inter Eundem In
stigatorem Judicii Pro ejusque Delatores GG
Michaelem Parentem Bernardum et Alber
tum filios ac Joannem et Mariannam de Dlu
tum filios ac Joannem et Mariannam de Dlu
Zniewskie invicem Conjuges Paulum et Anto
nium Filiastros Chyczewskie tum Marian
nam de Dęby AG Mathiae Chyczewski Re
lictae Consortem Viduam atque Maritam
actu cum suis Mariti assia actu abuna et
GG Casimirum Biedkowski et Catharinam
Draminska invicem Conjuges Sortis in Bo
nis Chyczewo Tenutarios Possessores tum
Mathiam et Franciscum Gorcinskie ejusdem
Sortis Haeredes Atque Antonium Bojanowski
Inhaerendo praetentationem Visionem Coram actis
authis Rni facta Secundo post obten
tam

obtentis Contumaciae poenam ad Judicium
praesens parte ab altera Citatis idque in loquia
Ipsi in meram Legum et Constitutionum Rni
pospositionem procedendo nec poenas eo nnē Sancitas
minime verendo imo Casae vili pendendo
ausi sunt temereque ac licentiose praesum
pserunt, damna plurima in frumentis
et pratis per deliberatam Inventariorum Im
pulsionem Singulis annis Inferre alia
vero prata Suorum actorum haereditatis proprio au
su Confalcastrare porcellos trinos nul
lis de damnis Interficere se actorum lidentibus
velle transfigere ex bombarda Sangiori vel
se aliquoties explodere denique pascua li
bera in Bonis Chyczewo et Chyczewko eiusque
orum actorum haereditatis denegare Inventaria actorum
propria nullis de damnis ad forestam abagere
abacta fame macerare arbores varij gene
ris indivisorio Suorum actorum haereditatis excin
dere porcellos itidem trinos ex Bombarda
Sangiori Interficere Circa praemissa ac alia
damna actorum sese opponere laedere diffa
mare varijs Ceram multis Personis ver
bis indecentibus honori nobilitari nocivis
afficere opprimere ex bombarda Sangiori ali
quoties explodere incitam palam ac Ma
nifeste difidare cibrata framea actorum Con
vulnerare attentare Improbabilia obicere fa
mulantes Suorum actorum varijs temporibus oppri
mere Concutere aliasque per multas violentias
damna Injurias omni Inquisitionum genere

probandi

probare et in Interrogatorijs exprimere pera
gere et perpetrare per quae praemissa leges
Rni transgressi sunt, poenasque exinde emer
gentes succubuerunt et in se praxerunt pro
quibus super ipsis decernere ac nihilomi
nus pro refusione damnorum per ipsos causatorum
praesentes citantur. Alias citationibus ipsis
fusius praemissa in se complectentibus in diem
hodiernum ultimae cadentis et devenientis parti
bus ipsis utrisque et quae acta et citata per
S. Casimirum Bredkowski suo et contis
suae ac famulorum suorum aliorumque nomine Pstr citta
simul et actorea per SS. Michaelem et Jo
annem Chyczewskie suis et aliorum citatorum et acto
rnibus Pstr coram judicio praesentes comparentes
et secum judicialiter controvertentes judi
cium praesens terminos partium utrarumque ad
suum judicium edito decidendo combina
tis earum partium actoratibus et reatibus
ad affectationem ambarum partium hoc ipso
judicium dedit et concessit dilationem
inquisitionis utrique parti super contenta
protestationum et terminorum in sequentem ju
diciorum terminum Ploc. Trnis prius et proximi
us ab hinc in Raciąż celebrandae educendae
conservando terminum partibus memorato
utrisque in praallegatis judicijs suis sine qua
vis ad citatione comparendi peremptorium
in continenti M. R. S. P. Josephus Wyle
zynski de Bonisław authus et juratus
palam Rnit quia ipse citationes literatae

sigillatae

pro Judicijs Praesentibus Servicij edictis Conventibus
citatis et quia Conventus Chyczewskie 2da
post Dean Misericordiae Conventus vero Bud
kowskie 2da post Dominicam Roga
tionum utrasque ad Bona Chyczewo anno
praesentium Earum primas ex quibus poenae con
tumaciarum sunt obtentae tempestive an
te obtentionem illarum in duabus Septi
manis detulit exportavit posuit re
liquit et depositione notificavit de quo
praesentibus Ad Mlis fecit Relationem

Dilatio Munimentorum Inter GG Milecki et Chyczewski

In Causa et actione Judiciaria Infrascriptarum
Inter G Franciscum Milecki ad Joannis
cum G Anna de Dłużniewskie primi ad G
Gaspari Chyczewski secundi voti ad G Joannis
Milecki Tertij ad praesens nuptus G Jose
phi Bagienski Consorte pro creato filium actum
abuna et G Joannem Chyczewski Supra
scripti ad G Gaspari Chyczewski filium cum Eadem G Anna
de Dłużniewskie ultimo voto Bagienska
in primo Connubij Thoro pro creatum Inhae
rendo Inscriptioni authae Sup Summam
Quingentorum Tym per Suprascriptam G Annam
de Dłużniewski primo Chyczewska se
cundo Milecka Tertio ad praesens voto
Bagienska actum et Ipso Matrem in Perso
nam ad G Joannis Milecki actum Parentis
recognitum

recognitis secundo post obtentam contumaciae pe-
nam ad Judicium praesens parte ab altera citatis
pro eo quatenus ipse summam supraexa-
ratam una cum provisione a fatis ob parentis
actis provenientem per G. Matrem actoris et ipsius ob pa-
renti actis inscriptis hucusque non exolutis praesentem
coram Judicio ejus actis persolvat quapropter
citatis ad videndum et audiendum ipsius ad persolutio-
nem summae Ejusdem per sententiam Judi-
cij praesentem stringi solutionem summae
praemissae cum provisione provenientem injungi
ac id quod juris erit decerni praesentem alias cita-
tione eadem latiori in se existentem in diem hodier-
nam recte cadentem et devenientem partibus ipsis
utrisque et quidem actore G. Francisco Milecki
Pstr citato G. Joanne Chychewski Pstr
coram Judicio praesentem comparentem et secum
controvertentem Judicium praesens citationem par-
tis actis decidendo controversijs partium
coram se inductis exauditis ad affectationem
partis citatae dedit et concessit dilationem
ad munimenta causam praesentem impugnantem ad
sequentem Judicium terminum Mocum Trnus prius
et proximius ab hinc in Racijs celebrandum
conservando Trnum partibus memoratis
utrisque in praeallegatis Judicijs suis sine quavis
adcitatione comparendi peremptorium in
continenti M. R. G. P. Josephus Wyszynski de
Bonisław authus et juratus palam Rvit
Eria ipse citatis literatis sigillatis pro Judi-
cijs praesentem servientem edictis cum praefato citato ad Bo-
na

wempity 9 2da pt Dcam Rogationum
anno pr tum et ejus primam ex qua pe
na contumaciae est obtenta tempestive
ante obtentionem illius in duabus Septi
manis detulit expectavit posuit reli
quit, et depositione notificavit de quo
pr Ld Mlis fecit Relation

Dilatio Inquisitionis Inter GG
Ostrowicki et Milecki

In Causa et actione Judiciaria Infrascrta
Inter Instigatorem Judicij pr quos Dela
torem N Petrum Ostrowicki actu abuna
et G Franciscum Milecki Inhaerendo
Protestationi Suae Coram actis authis Rni
Cq Ipsi facta Secundo post obtentam Contu
maciae poenam ad Judicium pr ens parte
ab altera Citatione pro Quia Ipse Contraveni
endo Legibus et Constitutionibus Rni quae
neminem opprimere aggravareq aut in heno
re laedere nemini damnum Inferre Causa
req Jubent imo Serio vetant et prohibent
Causus est Licentioseq Sibi praesumpsit
nulla habita ad se actu occasione et pten
sione in oppido Drobin tempore nun
dinarum pro tunc Celebratarum se actu opprime
re in foro publico Colaphisare demum cu
brata framea transfigere attentare equos pro
exercenda Laboribus per se actu emptos per
modum violentiae cum laesione Sui intamina
ti honoris ac bonae famae in praesentia variae
Conditionis hominum pro tunc praesentium

quasi habita furtivi modi Cordae Contelligen-
tia equor si persuasio nonnullar Personar
et hominum non Intercessisset in restitutione Cordae
equor accipere Conari In super ex malitia
ac impetu erga se actu remoto pramea
notabiliter in oppressionem Status p dicti
actu eunae equum Convulnerare Causa mu-
tilationis ejusdem equi extitere invitam pro
tunc Suj actu manifestissime diffidare
nonnullas Personas ad opprimendum Eunae
actu Innocentem hominem nullius mali Con-
scium informare et Subordinare violentias
notabiles in pmissis omni Inquisitione ptanae
et deducendae peragere put de facto pmissa
omnia Contenta Supraexpressa peregerunt,
per quod Con leges Rni excesserunt, pe-
rasq exinde emergen Succubuerunt, pro
quibus Super Ips decernendae pens Citans
alias Citatione Eadem Latori in se edisse
ren in diem hodiernam recte Cadem et deve-
niq Partibus Ips utriq Et quid Actore
Pstr Citto per S Jacobum Kysicki Coram
Judicio pre Comparen et secum Judicialiter
Controvertem Judicium pens Citationem
Partis actu decidendo ad affectationem Par-
tis actu dedit et Concessit Dilationem In-
quisitionis utriq Parti Super Contenta Pro-
testation et Trni in sequen Judiciorum Ter-
restrium Stoq Tmis prius et pximius ab
hinc in Raciq Celebrand Educend Conser-
vando Terminum Partibus memorati utriq
in pallegatis Judicijs Suis sine quacumq
ad citatione Comparendi peremptorium
In Continenti M R S P Josephus Wyle-
zynski

Wyszczynski de Bonislaw authus et Juratus
palam Rit Qua Ipse Citationem Literas
Sigillatas pro Judicijs Pro Servis edita Con
Pfata Citata ad Bona Wypity Feria quin
ta post Dcam Cantate anno Pro Cum
et ejus primam ex qua pena Contumaciae
est obtenta tempestive ante obtentio
nem illius in duabus Septimanis detulit
expectavit posuit reliquit et depositio
ne notificavit de quo Pro Cum Mlis
fecit Relationem

Dilatio Majoris Inter GG Glazewski et Bęskie

In Causa et actione Judiciaria Infrascrip
Inter G Simonem Glazewski acto ab una et
GG Stanislaum et Antonium Bęskie patres
inter se germanos Inhaerendo Manifestatio
ni suae Cum Ipsis facto ac Scripto Certo manuali ad Ju
dicium Pro Cons parte ab altera Citato pro eo
Quatenus Ipsi et quidem G Stanislaus Bęski
Summas binas primam quidem Centum Tyn
ad Scriptum manuale ab actore mutuo Contracto
alteram Quinquaginta Tyn ad verbale Con
pactum per Ipsi mutuo accepto una cum pri
sione in Instanti persolvat, Jam autem G
Antonius Bęski pisi duas partes Cereti
accomodato restituat pro quo Citantur ad vi
dendum et audiendum ad solutionem Summae
supra expressae et restitutionem pisi

Pro Citant

Citant alias Citatione Eadem Latiori
in se enarrant in diem hodiernam recte Ca
dam et devenire Partibus Ipsis utrique et quidem
Petere Pstr Citata per G Paulum Zob
lowski Coram Judicio Pstum Comparen
tandem ad affectationem Comparentis Partis Citatae
dedit et Concessit Dilationem Majoris
G Stanislao Bezki ex quo Causas Ma
joris Importantiae in Judiciis Tribunalibus
Rni Lublinensis pro nunc attentat quam pro
bavit Literatoriis documentis in sequen
Judicium Terminum Ptoq Trnis prius et proxi
mius ab hinc in Raciąż Celebrandum Com
Comparentem vero Judicium hocce Causam
Pstum suspendit suspensamque esse vult
ac declarat ad Eosdem sequentem Judicium Trnos
Conservando Trnum Partibus memorat
utrique in Pallegatis Judiciis suis sine
quavis ad citatione Comparendi peren
ptorium In Continenti M R G P Josephus
Wyleżyński de Bonisław authus et Ju
ratus palam Rvit Quia Ipse Citatus Lite
ratus Sigillatus pro Judiciis Pstum Servien
editus Cum Pfatus Citatus ad Bona Żukowo
Fa Secunda post Dcam Rogationum anno
Pstum detulit exportavit, posuit reliquit,
et depositione notificavit de quo Pstum Ipsum
Mlis fecit Relationem.

Dilatio Majoris Inter G Uminski et
M Kosiebrodzki

In Causa et actione Judiciaria Infrascrita Inter G

Joannem

Joannem Uminski actt abuna et M Bernar
dum Koziebrodzki Subjudicem Terrae Dobrinen
Dominum ac Hugusvinnis Rudkiewicz Famu
lum Ejus Inhaerendo Manifestationi Coram
actis authis Rni facta ad Judicium praesens par
te ab altera Citatt pro eo Quatenus Ipsi Si
gnantes M Koziebrodzki Trabes in nume
ro Triginta duo quercineas per se actt ab In
fidelibus Wayna et Hersz Salamonczyki
Judaeis Sieprecz emptas per Ipsi vero ex
Littore visulae Oppidi Dobrzen nulliter
Interceptt restituat aut Summam pro Iisdem
Trabibus Gedani per Ipsi divenditis perceptt
uti se actt Stme respiciens persolvat, ac poenas
pro indebita Interceptione absque omni Con
sensu Sui actt Coram Trabium luat, Quare
Citantur ad videndum et audiendum Ipsi praecipue M
Subjudicem ad Satisfactionem praemissorum
Sententia Judicij praesens Stringi Litis expen
sas refundi poenas Saorsivas Judicio praesens
arbitrarias ratione tanti ausus demeritas
decerni ac id quod Juris erit Sententiari
praesens Alias Citatione Cadem Latiori in
se Existens in Diem hodiernam Stme Cadem
et devenientes Partibus Ipsi utrisque et quia acto
re Pltr Citata per Jacobum Kgsicki Coram
Judicio praesens Comparens Tandem ad repositionem
Comparens Partis Citatae Judicium praesens dedit
et Concessit Dilationem Majoris M Bernar
do Koziebrodzki Subjudici Terrae Dobrinen
ex quo Causas Majoris Importantiae in Judicijs
Tribunalitt Causarum Fisci Radomien attentat
quam probabit Literatt documentis in Sequenti

Judicium

Judiciorum Terminum Stoce Tmus prius et
proximius ab hinc in Raciąż Celebrandae Con
comparere vero Judicium praesens Causam praesentem
suspendit suspensamque esse vult ac decla
rat ad Eosdem Sequentem Judiciorum Terminum Stoce
Tmus Conservando Tmum Partibus me
moratis utrisque in praeallegatis Judiciis suis
sine quavis adcitatione Comparendi peren
ptorium In Continenti MRS P. Josephus
Wyszynski de Bonisław authus et Jura
tus Palan Rzit Ziza Ipse Citationem Lite
ralem Sigillat pro Judiciis praesentem Servione
edidit Cum praefatis Citatis ad Bona Kraszewy
Curiamque Sitis Ibidem Sitis Feria Tertia post
Dominicam Rogationum anno praesenti detulit
expectavit posuit reliquit et depositionem no
tificavit de quo praesentem Mlis fecit
Relationem.

Actum in Płonsko in Terminis Communibus Terrestribus Una cum Continuatione anteriorum Causarum in Diem hodiernam Incidentibus Feria Secunda post Festum Sanctissimae et Individuae Trinitatis proxima Ao Domini 1759no

Coram MM. Francisco Ignatio in Berowice Rosciszewski Judice Alberto in Bonisław Ubysz Subjudice Josepho a Kozłowo Kozłowski Notario Terrestribus Płocen.

Lucrum Ultimariae Super G. Tyski ex Parte GG. Tyskich

Juxta actum Executionis Infrascriptum in Bonis Inferius nominandis Officiose per Infra specificatum Gen. B. C. Płoc. expedito ac manu Ipsius propria Subscriptum Cujus Tenor Sequitur ejusmodi Actum in Bonis Tyski Sortegi haereditaria N. Gaspari Tyski Feria Sexta ante Fm. Sanctae Mariae Magdalenae proxima Anno Dni 1758 Coram Joanne Chmielewski B. C. Płoc. in praesentia GG. ac Nlium Jacobi Gosciecki et Jacobi Bronowski nec non Mlis Rnis Gnalis Providi Alexandri Cizewski de Szymaki aubhi et Jurati ad actum praesentem acclamandi assumpti et Eumdem acclamandi Qui quidem G. Burgrabij Crac. Płoc. in haerendo Legibus Rnis deparagendi Executionibus eorum mine Lanicki satisfaciendo quoque muneri officij sui additionis sui a M. Alberto Zołtowski Judice Crem. Płoc. in Virtute poenae Banitionis seu potius Lucri Ulterioris de actu ejus in Płonsko in Trinis Communibus

Terribus Una cum Continuatione anterior Cau
sar in diem hodiernam Incidentibus Feriae se
cunda post Fm Sanctissimae et Individuae
Trinitatis proxima Anno Dni 1758 ex In
stantia G Rochi Tyski actu Jure vincen Super
N Gasparo Tyski Citto Jure victo respectu
per Eundem Sortis Bonorum Tyski magna et Inven
tariorum totiusq et Integrae Suppellectilis do
mesticae statis et N Simonis Tyski actu et
Citti Patrui aequaliter ergallitatis Concer
nen in toto Deoccupationis Usus Suo
Conversionis Aedificiorum et Inseminationum
deperditionis obtentae et publicatae ex Re
quisitione officiosa Suprascripti actu Jure
vincen ad Bona in actu Contenta cum
Nlibus ac Mli Supramentionatis Conde
scendit Jurisdictionem Suam officiosam
fundant, et Partes utrasq tam actu Jure
vincen qm Citatu Jurevicto ad Suj praesentiam
praedicto Mli acclamare Injunxit Quo in
Tmo Executoriali acclamatorio Licet si
nemo ad Impugnandum Executionem a Parte
Citta Jurevicta Comparuit verum quoni
am Eadem Bona non Sunt Sufficienter Ju
re Convicta Proinde G Burgrabius Cre Ptae
sentiens se ne Cujpiam Partium inferre in
deat detrimentum ab Executione Supersedit
et Causam praesentem cum toto Ejus effectu ac
Partibus Ipsis utrisq rursus ad Judicium
Terrae Ptae primosq Tmos Communes proxi
miusq hic in Ptonsko Celebrandum pro Ulti
mana Convictione Conservando Eisdem Par
tibus utrisq in primis et proximis Judiciis
Terribus Ptonsken proximius ab hinc in

Ptonsko.

Płonsko Celebrand sine quavis adcita
tione Trnum Comparendi peremptorium
remisit remittitq pro Decreti Sus Execu
torialis Vigore ß Joannes Chmielewski
ß C Ploce manu propria In Trno itaq ho
dierno Vigore pinsertae Remissionis
Conservationis Trni in Dien hodiernam
recte Cadere et deveniem Partibus Ipsi
Tanq Pfatus actor Coram Judicio pro
Mtr Comparens et Trnum Eunde hodi
ernum per totum Judicium pene tractum
Ltme attentans memorat Citat ad Jus
Juridice per MRG P Josephum Wyte
zynski de Bonisław authum et Juratum
tribus et Ultra Juris formam vicibus qua
tuor Clamat et Vocat non tamen Compa
rere in Lucro Ultimariae fortisfi
nalis ac indilatae Executionis alias in
toto seu pro toto Lucro negotij sui Princi
pali admittente Judicio pro Judicialiter
ac officiose Condemnavit Condemnatq
pro Ulterioraq sibi per Judicium hocce
ea in Causa fieri et Exequi postulavit Et
Judicium pens Juri Communi postula
tioniq actu utilicite annuendo in vim
ejusd Lucri Ltme hac in Causa obtenti
poenam Banitionis Super Eod Citto G
Gasparo Tyski Decrevit pene q decer
nit Et ad publicanda Eand Suprascriptum
Mtem Wytezynski Judicialem addidit
et deputavit Qui Mtis satisfaciendo de
putationi suae a Judicio pro habitae

Cand Banitionis pœnam ac Ipsimet Ga
sparum Tyski Citt dispare esse Banitum
Juri Communi Contrarium et rebellem
hic in atrio Stubæ Judiciali ac in alijs so
lis publicationi solitt præsens plurima No
bilitate ad Judicia moderna forumq pu
blicum Congregata alta sua Pronica
et sonorosa voce proclamavit, publicavit et
ad notitiam omnium pro tunc præsens in dubi
am deduxit de quo præsens Ill Mtis ~~[illegible]~~
fecit Relationem. Postquam Publi
cat (ut præmissum est) Banitionis pœnam
Judicium præsens pro faciendo Juxta
præscriptum Juris Communis Executione
Causam hanc cum toto ejus effectu ac
Partibus Ipsi utrisq ad M Loci Ca
pitaneum sub cujus Jurisdictione præfatus
Cittus cum Bonis suis residet et Consistit
remisit remittitq præsens Decretis Pro Vi
gore Ultimaria forti ac finali

Banitus G Kondracki per G Sta
wecki

In Causa et actione Judiciaria Infrascripta
Inter G Antonium Stawecki actt abum
et G Antonium Kondracki Inhærendo docu
mentis Causam præ suffragan secundo post
obtentt Contumaciæ pœnam ad Judicium præsens
parte ab altera Citatt idq ex eo Quia Ipsi sciens
quod summa Mille Tyn primo perot G Ada
mum Kondracki Patruum et Ignatium Kon
dracki filiastrum in Bonis Kondrajce In
scripta

Inscripta est in Eisdem Bonis ad praesens haeret
Ipse vero S. Antonius Kondracki non respici
endo tam Charitatem proximi quam pauper
tatem suj actu quaerendo Lib. aliquod Lucrum
per binas quietationes coram actis Crac. Ploc.
recognitis primo non Exoluta Summa ad re
cognoscendas quietationes Super Summam Sex
centorum Typis adegit et a se actu Carae quieta
tiones ad libitum suum procuravit, nec certam
Summam quae et quanta reperit exolvere
vult quinimo non exolvit provisiones Solvere
recusat Quare Cernendo actu in pauperta
te sua Ipsi diffugia Ipsi Citat ad videndum et
audiendum ante omnia Cassationem binarum
Transactionum Scilicet quietationum per
sententiam Judicij praesentis decerni quibus Cas
satis Solutionem Summae Mille Typis ac
provisionum Injungi poenas Irrogari ac id
quod Juris erit Statui et Sententiari praesentis
~~Citis Tmo advenienti parituri~~ Alias Ci
tatione Eadem Latiori in se Existente in diem
hodiernam recte Cadere et devenire Parti
bus Ipsi Tandem praefatus actor Coram Judi
cio praesentis Comparens et Ternum Eundem hodi
ernum per totum Judiciorum praesentis tractum Ultimo
attentans memoratus Citatus ad Jus Juridice
per M.R.S.P. Josephum Wyleynski ~~Judici~~
de Boniszlaw authorem et Juratum tribus
et ultra Juris formam vicibus quatuor Cla
matus et vocatus non tamen Comparens in Lucro
Cassationis Transactionum quibus Cassa
tis Solutionis Summae Cum provisione ali

as

alias in toto seu pro toto Lucro negotij
sui Principali admittente Judicio praesens
Judicialiter ac officiose Condemnavit ulte
noraq sibi per Judicium hocce ea in Causa
fieri et Exequi postulavit Et Judicium praesens
Juri Communi postulationiq actu utilitate
annuendo in vim Ejusdem Lucri Stme hac
in Causa obtenti poenam Banitionis super
eod Cetto decrevit praesq decernit et ad pu
blicandam Eandem Banitionis poenam supra
scriptum Mtem Wyszynski Judicialem addi
dit et deputavit Qui Mtis satisfaciendo de
putationi suae a Judicio praesenti habitae Eandem
Banitionis poenam modo praemisso obtenti
ac Ipsummet Cetto disparem esse Banitum
Juri Communi Contrarium et rebellem hic in
atrio Stubae Judicialis ac in alijs locis publi
cationi solitis praesentibus plurima Nobilitate ad
Judicia moderna forumq publicum Congre
gato alta sua praeconica et Sonorosa voce pro
clamavit publicavit et ad notitiam omnium
pro tunc praesentium indubiam deduxit de quo praesen
tem Mtis fecit Relationem. Post quam Pu
blicatio sicut praemissum est Banitionis poenam
Judicium praesens pro faciendam Juxta praescri
ptum Juris Communis Executione Causam
hanc cum toto ejus effectu ac Partibus ipsis
utriq ad M. Loci Capitaneum sub cujus
Jurisdictione praefatus Cetto cum Bonis suis
residet et consistit remisit remittitq
praesentibus In Continenti supra positus Mtis
Wyszynski Judicialis palam Rcit Quia
Ipse Citationem Literatam Sigillatam pro

Tmis praesentibus

pro Servitio edito ex praefata Citatione ad Bona Kon
drajce Sabbatho post Dean Misericordiae
anno praesenti tum et ejus primam ex qua poena
Contumaciae est obtenta tempestive ante ob
tentionem illius in duabus Integri Septima
nis detulit expectavit posuit, reliquit et
depositione notificavit de quo praesentibus Illis
fecit Relationem.

Contumax Illus Amdm Rndus Kos
kowski pers Mazowiecki

In Causa et actione Judiciaria Infraseram Inter
M M Antonium Mazowiecki et Victoriam
de Chrząszczewskie invicem Conjuges Bo
nor Wierzbica Possessores et quae Consortem
in assia Mariti actu ab una et Illem Amdm
Rndum Valentinum Koskowski Canonicum
Regularem Lateranensem ditae Conventum
Czerwenensem tum L Jacobum Kowalczyk a calijs
de Bonis Skołatowo Subditos et quae Sub
ditos in assia de Jure Incumbenti Inhaerendo
protestationi Suae ad Judicium praesens parte ab
altera Citat praesentibus Quia Ipsi et quae praecipue et
per maxime Illus Amdm Rndus Koskowski
Canonicus Lateranensis Licet bene Informatus
fuerat, quia Subditi de Bonis Skołatowo
possessoribus ipsis Subjectis damna permulta
in Sylva alneatica ad Bona Wierzbica Suor
actu haeredit Spectans et violentias per Exci
sionem ejusdem Sylvae perfecerant, attamen

Ipse

Ipse loco administrandae Justitiae et faciendae pro
illatis damnis benificationis protestationem
suam nunc Conventus Cervenen. Coram actis
Castrensibus Cum suos actis cum summo discri
mine honoris interposuit praedictaque protesta
tione irrealia in se Complectente Circum
scripsit honorem ac bonam famam sum
mopere laesit jam vero Subditi Spis non Co
arcta Licentia Sylvam ad Bona Wierzbica
spectan. saepe saepius tam nocte quam die
supinequitare et excindere praesumpserunt ex
quibus L. Jacobus de Bonis Skolatowo Subdi
tus qui praeter Citatione apud Spm arestatus et anno
datur dum pro illato damno circa Excisionem
in securi deprehensus a suo actore fuerat
L. Matthiam in aula asservien. ut securim
deprehensam furtivo modo auferat in eum
motivum appreciatum subministravit qua
ex ratione suae oblatae appreciationis et submi
nistrationis ejusdem Mathiae aggresti actis de
Bonis Wierzbica subdito profugationem
Causavit, et post tempus aliquod apud se
eundem Mathiam asservabat et in fugam cum
delegavit Evare Citans ad videndum et audi
endum protestationem laesivam et Circumscripti
vam eliminari damna in Sylvis per subditos
Causata recompensandae adinveniri L. Mathi
am per L. Jacobum in fugam delegat. statu
ere demandari ratione vero fugae Causa
tionis Eidem dicto Mathiae L. Jacobum poenis
personalibus affici damna violentias
et damnificationes tum in Sylvis quam

quam in pratis causata recompensari re
spectu circumscriptionis et subditorum
rigore non tentionis Justitiae ex lege ad
ministrationis recusationis Illmo Amdo
Rndum Koskowski poenis Judicio arbitra
rijs puniri caetera pro Justitia negotij
statuj et sententiari Alias citatione
Eadem Latius praemissa in se obloquam in
Diem hodiernam recte cadem et devenie
partibus Lpr utriusque et quia Actorea per
G Antonium Masowiecki suo et Contis
suae nne Pltr citata per Illmum Amdm
Rndum Valentinum Koskowski Canonicum
regularem Laterem Praepositum Skota
toviensem suo et totius Conventus Czerwenen
nne Pltr coram Judicio praesens Comparens
decrevit Judicium Quatenus Pars actae
doceat Partem citatam de Trno et Conten
tis idque in Instanti. Tandem praefatus actor
coram Judicio praesens Comparens et Trnum
hodiernum per totum Judiciorum moderno
rum tractum Illme attentans memoratam
citatam ad Jus Juridice per Mlem K. P.
Josephum Wytergnski de Benictaw
authum et Jurati tribus et ultra Juris for
mam vicibus quatuor uti ante ita et post
officiosum arestum tempestive per G Jo
annem Chmielewski Interpositum et per Ju
dicium praesens susceptum et connotatum clamat
et vocat Licet Comparens in poena Con
tumaciae admittente Judicio praesens Judiciali

ter

ac officio Condemnavit Condemnatq pre
et pie Sulinde Supraposit Mlis Wyle
tynski Judicialis palam Rit Eria Expre
ssitat Literat Sigillat pro Judicijs pre
servicij edit Cu pfat Cit ad Bene
Koskowo Broninewice F 3 pt Dcam
Rogationum pte pterit anno pre dictu
lit expertavit posuit reliquit et deposi
tione notificavit de quo pre Ad Mlis
fecit Relation

Baniti Zabowscy per Nobilem Goscicha

In Causa et Actione Judiciaria Inpascre Inter Nobilem
Barbaram Rzesotarska Olim Alberti Filiam Mlis
vero Lucae Goscicki Contem Actricem ab una et Nobi
les Stanislaum Michaelem Alexandrum et Franciscum
Zabowskie Fratres inter SC Germanos Olim Adami Fi
lios ac Successores Olim Gregorij Zabowski et quia
Successores qui assistentia Indigent de Jure in cum
benti Authoritati et assistentia in haerendo Inscri
ptioni Authenticae per Olim Nobilem Zabowski Pa
rentem et avum ipsor Super Summam Trecen
tor Tymphonum Polonicalium in Personam Actri
cis protunc in Virginali Statu existenq recognitt se
cundo post Obtentam Contumatiae poenam ad Jud
psens Citt parte ab Altera pro eo, quatenus ipsi
Summam Trecentor Tymphonum Polonicalt
per saepe dictum Ol Mlem Adamum Zabowski
Parentem et avum ipsor in personam Actricis
Inscriptam protunc in Virginali Statu existenq eiq
modernae Actrici una cum provisione ab Actu
Inscriptionis persolvant Citant itaq ad videndum
et audienq ips ad persolutionem Supra exaratae
Contem in assistentia Mariti

Summae

Trecentorum Tymphonum una cum provisione ab Actu
Inscriptionis, Sententia Judicij praesentis stringi ac id quod
Juris erit decerni et sententiari praesentis alias citatione eadem
praemissa fusius in se obloquentis in diem hodiernam recte
cadentis et devenientis partibus ipsis utrisque et quia Actorea
per Nobilem Lucam Goscichi Mariam suo et Contis
suae nomine praeter citatum per Gnum Adamum Sichlucki
praeter tandem profata pars Actorea coram Judicio
praesentis praeter Comparens et terminum cunctis hodiernum
per totum Judicium moderne tractum legitime atten
tans memoratum citatum ad Jus Juridice per Mtem Rni
Gnatem Providum Josephum Wylezinski de Beni
staw Authum et Juratum tribus et ultra Juris formam
vicibus quater uti ante ita et post officiorum Aristum
tempestive per Gnum Stanislaum Zabowski Interpositum
et per Juae praesens susceptum et Connotatum Clamatum
et vocatum non tamen Comparentem in lucro solu
tionis Summae una cum provisione ab eadem Prove
nienti alias in toto seu pro toto lucro negotij sui prin
cipalis admittente Judicio praesentis Judicialiter a Offi
ciose Condemnavit ulterioraque sibi per Juae hocce
ea in Causa fieri et exequi postulavit et Juae praesens
Juri Communi postulationique citatum uti licite annuendo
in vim ejusdem Juris legitime hac in Causa obtinentis poenam
Baonis super ipsa citatum a comparitione per Comparentem suum recedentibus decrevit praesentis decernit et ad
Publicanam eandem Supraseru Mtem Wylezinski Judi
cialem addidit et deputavit qui Mtis satisfaci
enae deputationis suae a Judicio praesentis habitae memoratum
Baonis poenam ac ipsemet Rlis Zabowskie citatum ~~dis~~
Comparitione recedentes ~~[illegible]~~ esse Banitos Juri Communi Contrarios et
Rebelles sui in Atrio Stubae Judicialis ac in alijs
locis Publicationi solitis praesentis plurima nobilitate
ad Judicia moderna forumque Publicum Congregata
post recessum Comparentis partis citatum a comparitione
citatum

alta sua praeconica et Senorasa voce procla
mavit publicavit et ad Notitiam Omnium pro tunc
praesens in Dubiam deduxit de quo praesens Idem Mlis
eloco Publicationi Solite Suum ad Quae rediens fecit
Relationem post quam Publicatt ut praemissum est Ba
nitionis Poenam Quae Terrestre praesens Plocens ~~[illegible]~~
~~[illegible]~~ profacienda Juxta praesentem Juris Communis
executione Causam hanc Cum toto ejus effectu
ac partibus ipsis utriq ad Mscium Loci Capitt Sub
Cujus Jurisdictione praefatt Citt Cum Bonis suis Resi
dent et Consistunt remisit remittitq praesens Incenti
nenti Mlis Supra positus ~~[illegible]~~ Wybezinski Ju
dicialis petam Rvit quia ipsis Citt literatt sigillatt
pro Judicij praesens Servien Editt Cons praefatt Citt ad Bona
dicta Woyty Zamoscie Sabbatho post Dominicam
Conductus Paschae Prime praeteritt Anno praesenti tum
et ejus primam ex quo Poena Contumatiae est obtenta tem
pestive ante Obtentionem illius in Duabus Integris
Septimanis detulit exportavit posuit Reliquit et
depositione notificavit de quo praesens Id Mlis fecit
Relationem

Baniti Dzirzanowski et Komonski p Gnosum
Kowalewski Burgrabium Castrens Plocen

In Terno hodierno ex Citatione literali terrestri
Plocen ad Judicium praesens edita tenoris talis Agu
stus 3tius DEI Gratia Rex Poloniae Magnus
Dux Litvaniae Russiae Prussiae Masoviae
Samogitiae Kijoviae Volhiniae Podoliae Podla
hiae Livoniae Smolensciae Severiae Czernicho
viae nec non Hereditarius Dux Saxoniae
Princeps et Elector Vobis N N Franci
sko Dzirzanowski et Fabiano Komonski

De

de Personis Bonisq vestris Gnaliter omnibus Man-
damus ut in Terminis Commonibus Terrestribus
Plocen Feria Secunda prius et proximius ab hinc
in Plonsko Celebran personaliter ac peremptorie
compareatis ad instantiam Gnosi Mikolaj Kowa-
lewski Burgrabij Castrens Plocen Actt qui vos
citat seu pocius adcitat loco pagendae executionis
ad paratam processum paratosq quosvis Juris Gra-
dus paratam poenam Baonis Super te Fabiane
Komonski ex parte actoris respectu Equi pte Gnosi Ko-
monski Illicito modo accepti valorisq Ejusd Equi pro
te N Dzerzanowski ex Summa Gnosi Komonski
propria apud te testante literatorio documento
Florentio etiam debita nosi Solutionis imo actorem
in litis expensas Inducionis obtentam adcitat advidendum
et adiendum ad extradicionem praefati equi pte Gnosi
Komonski accepti seu valoris eius ex Summa Gnosi
Komonski propria apud Gnosum Dzerzanowski He-
renti Solutionem Sententia Judicij nostri Stria
gi poenas in sublationem processus injungi ac
id quod Juris erit decerni et sententiari praesen
sit itaq termino advenienti parituri ad Ju-
dicialiter responsuri Datum in Plonsko Feria
Quarta post Dominicam Rogationum proxi-
ma Anno Domini 1759 in diem Hodier-
nam recte cadente et devenien Particus
ipsi et quidem actore personaliter citt ~~actt~~
Noli Francisco Dzerzanowski suo pro
interesse personaliter coram Judicio praesenti
Comparentibus Conam N Fabianus Komon-
ski praesenti in Termino disparet sive conde-
mnare permittit praeinde eundem disparen
praefatus acter coram Judicio praesen personaliter
Comparen et Terminum eundem hodiernum
per totum Judicior hodiernor tractu legitime
atentam

attentatis memoratum Citatum adisparend ad ius iu
ridice p Nilem Pni Gnalem Providum Josephum
Wylezenski de Bonisław authenq et Juratum tri
bus et ultra Juris Formam vicibus Quatuor uti ante
ita et post officiosum arestum tempestive p
N Franciscum Dzerzanowski interpositum
et p Judicium Pzens susceptum et Conno
tatum Clamatum et vocatum non tamen
Comparentem in lucro ~~Judi~~ ulterioris Facien
de executionis alias in toto seu p toto lucro
negotij sui principalis admitente Judicio
Pzenti Judicialiter ac officiose Condemnavit ul
teriore sibi p officium hoc a Ea Causa fie
ri et exequi postulavit et Judicium Pzens
Juri Commoni postulationiq ~~postulavit~~ actoris
uti licite annuendo pœnam Baonis Decre
vit Pzentibusq decernit et ad publicandum
Sandq Baonis Pœnam supra Srcrum
Mlem Wylezenski Judicialem addidit et de
putavit qui Mlis satisfaciendo Deputatio
nis Suæ a Judicio ~~officio~~ Pzend habitæ me
morata baonis Pœnam ac ips met N Ko
monski Citatum disparend esse banitum
Juri Comoni Contrarium et ebellum hic in
atrio Stube Judicialis ac in alijs locis pu
blicationis solitis Pzenti pturima Nobili
tate ad Judicia moderna forumq publicum
Congregata alta sua præconica et sonorosa
voce proclamavit publicavit et ad notitiam
omnium p tunc Pzend indubiam deduxit de
quo Pzend Jd Mlis eloco publicationi solito
suum

suum ad Judicium rediens fecit Relationem post
quam Publicatam ut premissum est Baonis Pe-
nam Judicium praesens Terrestre Plocen. pro faciendo
Juxta praescriptum Juris Commonis ulteriori forti
executione causam hanc cum toto Ejus effectu
ac partibus ipsis utrisque ad M. Loci Capitt. Subcu-
ius Jurisdictione praefatis citatos disparen. Com-
bonis suis residet et consist. remisit remittitque
praesens Cum Comparente vero noli Dzierzanowski
Judicium hoc a causam poenam suspensam
vult ac declarat ad Condicionem disparen. Con-
servando terminum partibus Comparen.
in Judicijs Terrestribus Plocen. prius et proxi-
mius in ~~Sepre~~ Bonsko Celebrand. sine ad citatione
ulla Comparenti perem. ptorium In Continen-
ti Idem Mtis Regni Gnalis Josephus Wyle-
zenski auth. de Bonislaw. authen. et Jura-
tus Palam recognovit quia ipsis Citationem
Literalem Sigillatam pro terminis praesens Servi-
entem Editam Con. Praefatas Citatos ad Bona
Sulkowo super Summam Ibid. Lucren. Feria
Quinta post Dominicam Rogationum pro-
xima praeterita anno praesens detulit exportavit
posuit reliquit et ~~publicavit~~ depositione notificavit de quo praesens
Lex Mtis fecit Relationem.

Banitus L. Gadomski per G. Lutomirski

In Causa et actione Judiciaria Infrascripta
Inter G. Joannem Lutomirski actt. abrenaet
G. Stanislaum Gadomski Inhaerendo Maatum

Coraxactis

Eandem Baaenis poenam supraescriptam Mlis Wyle-
zynski Judicem addidit et deputavit Qui Mlis
satisfaciendo Deputationi suae a Judicio
praeter habitae memoratae Baaenis poenam
ac Ipsimet Citatum dispare esse Banitum Juri
Communi Contrarium et rebellem hic in atrio
Stubae Judicis ac in alijs Locis Publicationi
solit praeter plurima Nobilitate ad Judicia
moderna forumque publicum Congregata
alta sua praemia et sonorosa voce procla-
mavit publicavit et ad notitiam omnium
pertinere praeter indubiam deduxit de quo
praeter Mlis fecit Relationem Postquam
Publicatum (ut praemissum est) Baaenis poenam
Judex praeter terrestre Plocen pro facienda
Juxta praescriptum Juris Communis Execu-
tione Causam hanc cum toto ejus effectu
ac Partibus Ipsis ad M Loci Capitaneum
Sub Cujus Jurisdictione praefatum Citatum cum
Bonis Suis residet et Consistit remisit
remittitque praeter In Continenti Supraepositus
Mlis Wyleczynski Judicis patens Rectificatio
Ipse Citatum literatum Sigillatum pro Judicijs
praeter Servicium edit Cum praefatum Citatum ad Bona
Elysino Sup Summam Ibidem haerentem Poena
Secunda post Dicam Exaudi anno praeter de
tulit exportavit posuit reliquit et depo-
sitione notificavit de quo praeter Mlis
fecit Relationem.

Dilatio Inquisitionis Inter
Gg Sokolnicki et Cywienskie

In Causis et actionibus Judiciarijs Infrascriptis
Primo quidem Inter Gg Michaelem Sokol-
nicki actorem et Gg Stanislaum Cywinski
Inhaerendo protestationi Damnet Visionis

Mlem Coram actis authis Rnm facti et recognit se
cundo post obtent Contumaciae poenam ad Judm
pens parte ab altera Citat pro eo Quia Ipse
in maximum praejudicium et depressionem suj actus
procedendo damna in frumentis et pratis Delibe
rate Inventarijs suis illata causavit ut pote sitigenem
vernalem et avenam Sulcor Aestivalium vi
ginti Impulsis totius Villae Bonor Klicze
wo Inventarijs Consulto Compabulavit et
in nihilum redegit perinde actus summopere
Injuriavit tum volatilia nempe Indicos vi
ginti et porcos duos suem fructiferam cum
porcello Canibus suis Concitatis ex morsu
Eorum Canum exhalare Causavit aliasque per
multas violentias et Injurias ac damna omni
Inquisitionum genere probanda peregit Quare
propterea ex demerito succulsti Compen
satione damnor Consulto illatorum volati
lium domesticorum scilicet Indicorum viginti ac
porcorum binorum tum suis fructiferae cum
porcello ex morsu Canum Concitatorum exha
latam Conificatione seu valoris Eorum per so
lutione praes Citatus tum quoque altera Intro
Instigatorem Judicij praes ejusque Delatorem
N Stanislaum Cywinski actus a bona et Stes
Michaelem Sokolnicki ac Cristinam de Go
scynskie Conjuges Inhaerendo protestationi
sub authe facti secundo post obtent Contu
maciae poenam et quae Contra Cum Manti
asium ad Judm pens parte ab altera Cit
Citat ideo Quia Ipsi in Convulsionem Se
gum Rnm procedendo auri sunt agros actus proprios
adimere et metas discrare et sili applicare
damna plurima in frumentis et pratis ac oleribus
singulis

singulis annis per deliberat. Inventarium In
pulsionem inferre sepimenta non locare circa
praemissam injuriam se se opponere laedere diffamare
verbis asperis honori et bonae famae vicini
afficere aliaque oppressiones seriones injurias
omni inquisitionum genere probandae perogere
extendere leges Rom. procedere et poenas succum
bere pro quibus super ipsis extendendae et de
cernendae nihilominus pro bonificatione
damnorum praeter citantes aliaque citationibus
ejusdem praemissa fusius in se edisserentibus
in diem hodiernam recte cadere et deveni
entibus partibus ipsis utrique et quidem acto
rea per N. Michaelem Sokolnicki ipsius
Cellae simul et actorea per N. Stanislau
um Cusinski per se ipsum coram judicio
praeter comparere judicem terminos partium utrarumque
suum ad judicem editos decidendo suspen
ta decisione causae praeter combinatis parti
um actoratibus et reatibus ad affectationem
causae dedit et concessit dilationem inqui
sitionis utrique parti super contenta pro
testationem et terminorum in sequentem judicium
terminum hoc terminis prius et proximius ab hinc
in Plonsko celebrandae ducendae conservando
terminum partibus memoratis utrique in praelle
gatis judiciis suis sine ulla adcitatione
comparendi peremptorium in continenti
Mtis Rn. Generalis Providus Josephus Wyle
zynski de Bonisław authus et juratus
palam Rudi Eiusdem ipsae citationes literas
sigillat. pro judiciis praeter terminos edit. cum
praefatis citat. utrasque ad bona Kliczewo Tenu
sexta post Deum conductus parochiae anno
praeter tum et eam primas ex quibus poenae

Contumaciæ sunt obtentæ respective ante
obtentionem illarum in dualem septimanis de
tulit expressavit pecuit reliquit obdepositione
notificavit de quo fuit Actum
teneri

Dilatio munimenti inter Adam Rakowski et
Nic. Budzinski

In causa et actione inpasceri inter instigatæ judicij pure ejus
de Actæ Adæ Joannes Rakowski ab una et Illus Sacerdotium
Budzinski ex adverso Documentis causam pure juvare
secundo post obtentam contumaciæ panam ad quem dies
parte ab altera Acto pro eo quatenus ejus Summam Judicium
gentes Agnæ Ill. Illis Clare Rakowska Conte erga ex una Dotis
post eare Contem per ejus Uxor sui vero Adæ Soror Germa
na Salvas et realiter enumeros suum Inventaria vestes ve
stimenta res mobiles ex vana forma et species existens
scriptive Regestro specificat facti dicti olim Illis Clare Ra
kowska Conte sua ad Sororem Germanam similiter de hac
luce decessa derelictæ nostro Coram Judicio ex justitia
reddat et restituat quæ propter Acti advenere et ac
dicens ejus ad Satisfactionem promissæ amicum per dictum
suum Judicij Juxta Statuti Solutionem Summa una cum pro
visione ab eaq provenientes tum et traditionem Inventarium
ac vero obtinuit facti tenus dicti Illis Rakowska olim de
hac luce decessa Beneficiationem usus fructus ab epis
Inventarijs ab annis aliquot percepti ac detenorationem
vestium ejusdem ejusque ad id quod finis erit decerni et statu
tum ejusdem

Jm Jmd Jmd Jmd

694 664

Actum in Siepre in Terminis Communibus Terrestribus ex Publica acclamatione Vigore Constitutionis Groelnensis Una cum Continuatione anterierum Causarum in Diem hodiernam Incidentibus Feria Tertia ante Festum Sanctae Catharinae Virginis et Martyris Proxima Anno Domini 1759no

Coram N. M. Francisco Ignatio in Borowice Rosciszewski Judice Alberto in Bonisław Ubysz Subjudice Josepho in Kozłowo Kozłowski Notario Terribus Plocensibus

Decretum Inter GG Witkowski et Dzięgielewskie Condescensionis

In Trno hodierno ex adcitatione Literali Terrestri Plocen Tenoris Talis Augustus Tertius DEI Gratia Rex Poloniae magnus Dux Lithvaniae Russiae Prussiae etc nec non Haeredis Dux Saxoniae Princeps et Elector Vobis GG Alberto seu alterius nnis Kowalewski Catharinae de Kotarskie primi od G Joannis Dzięgielewski ad Pens Secundi voti invicem Conjugibus tum Casimiro Alberto Patruis atq Stanislao et Laurentio filiastris Dzięgielewskien nec non aliis Successoribus ad substantiam od G Joannis Dzięgielewski Concurrens sic et in quantum ad causam Pen spectare videmini de Personis Bonisq vestris gtr omnibus mandamus ut in Trnis Communibus Terrestribus Plocen prius et proximius abhinc Feria Tertia in Siepre

Celebrand

Celebrandae Pltr ac peremptorie Compareatis ad In
stantiam G. Adami Witkowski od G. Evae Witko
wska Suprascri od G. Joannis Dzięgielewski
~~primevae Consortis~~ tui G. de Kotarskie Kowalewska
prioris Mariti primevae Consortis Sterilitor
de hac Luce decessae Successoris naturalis actu
qui vos inhaerendo documentis Causam praesens
Suffragane recedendoque tam a Crene Bobrowniczae
quam Terri Dobrinensis in Lipno Judicijs ad pro
pinquius Judicium praesens ad paratam Dilationem
munimentorum paratum processum ad citat idque
pro eo Quatenus vos Summam Octingentorum Zyp
per od G. Joannem Dzięgielewski od G. Evae Wit
kowska Consorti pro illo tempore Suae actu vero
Sorori germanae Sterilitor de hac Luce deces
sae Inscriptam Solvatis res Mobiles et In
mobiles Inventaria quaevis vestimenta Sum
mas Cursivo Registro Specificandae per vos
Intercepta Sibi actu extradatis pro quibus praemis
sis Citamini et adcitamini Sitis Trno pari
turi et Judicialiter ad praemissa responsuri
Datum in Lupre Feria Tertia post Festum
SS. Simonis et Judae Apostolorum proxima Anno
Dni 1759 In diem hodiernam recte Cadem
et devenientes Partibus Ipsis Utrisque et quae Actore
N. Adamo Witkowski Pltr Citata per N. Alber
tum Kowalewski Suo et N. Catharinae de Kotar
skie Consortis Suae nnae Pltr pro Interesse
N. Stanislai Dzięgielewski per Cunae
Suo et N.N. Casimiri Alberti Laurentij Dzię
gielewskich nnae Pltr Coram Judicio praesentem
parte et secum Judicialiter Controvertentem Judi
cium praesens Trnum Partis actu ad suum Ju
N. Citat Lapotius

dicium

Pens Trnum Partis actu ad suum Judi
cium decidendo Controversijs Partium exaudi
tis suspensa decisione causae Pen necessari
am esse Condescensionem Gsor Camerariorum
Terrnum Ploc unius absentia non obstante
in fundum Bonorum Dobrenice magna Captato
tempore in anno futuro Millesimo septin
gentesimo sexagesimo Conducendo adinve
nit Qui Gsi Camerarij sive Unus 5 Camerari
us Terrnis Ploc mutuo Partium sumptu con
descensurus ante omnia Comportationem
quorvis documentorum causam Pen cuncta
per Partes Pstanda demandabit Legalitatem
Earum Cognoscet et resolvet circumstantias
Causae Pen animadvertet solutionem sum
mae quae et quanta ex documentis apparuerit
et cui a quo juste provenerit, cum Pfixione Ter
mini ac rigoris injungit de Pretensionibus fun
di exigente necessitate Pvijs si opus fuerit
expediendae Inquisitionibus inquiret et inve
stigabit juramenta ubi necesse erit, a quo
debebit excipiet, satisfactionem omnimo
dam per quem Competierit, decernet et Par
tes in Cunctis et singulis Cathegorijs ex qua
cunque re et occasione ad se habitis nihil inta
ctum et presolutum relinquendo etiam admen
tem Inscriptionis Compromissorialis pro exi
gentiaque legis Justitiae Trnorum et documentorum
finaliter decidet ac moderabit quem vel
cujus decisioni Partes parere et acquiesce
re sub poena Bacnis illorum Trno Condescen

sup

sup parte Contraveniq publicanae de
bebunt et tenebunt Luita poena Trium Mar
cor Polon p utranq Partem Parti p Partem
sibi ab invicem Compensanae Judicio vero
totiq in Instanti Solvenae Decreti pae Vigore
In Continenti M.R.G. P. Josephus Wyszczynski de
Bonisław aud. et Juratus palam Rutzia
Ipse adcitat Literas Sigillat pro Judicijs
pae Servie edit. Cum praefato adcitato ad Bona
Dobrenice Major et Minor juxta dato in
adcitatione posit. anno pae detulit exposta
vit posuit reliquit et depositione notifi
cavit de quo pae Ed. Mtis fecit Relation.

Dilatio Scrutiniorum Inter G. Woliń
ski et GG. Białłoskorskie Kotarskie acalui

In Causa et actione Judiciaria Infrascra Inter
Instigatorem Judicij pen. ejusq Delato G. Micha
elem Wolinski Dominum et N. Lucam Mala
nowski ac L. Petrum famulos aggrestes et quid L.
Petrum Cum Domini assia acto ab una et NN.
Stanislaum Annam de Lisowskie invicem Conju
ges Parentes Ignatium et Josephum filios Białło
skorskie tum Adamum Zglenicki Stanislaum
Unrinski Albertum Kotarski tum Josephum Kocie
rowski Principales et omnis mali motores ac
Franciscum Białłoskorski atq Mariannam de Li
sowskie relictam ob. G. Michaelis Kotarskie Vi
duae Mathiam et Magdalenae Kotarska filiam nec
non Laboriosos H. Majewski G. Alberti Kotarski
H. Mathiam NN. Białłoskorskich Insuper Sinonem

aggrestes

aggressis famulos et quid ~~LL~~ mandato citato
cum suis Mariti filiam de Jure incum
benti Subditos vero ac famulos cum dominorum
authis et assijs Inhaerendo protestationibus di
versis actibus Visionibus ac proclamationi ca
pitis AL Nicolaj Subditi Crudeliter per supra
scripto nonullos Homicidas Interemptitum
officio Arresto Sup LL Mathia et Simon
Majewski famulis per Mtem Recognito
Secundo post obtentam Contumaciae poenam
ad Judicium Pens parte ab altera citato
pro ~~to~~ poenis distinctis quasque ex Persona
Ipsorum Succubitis ex eo Quia ipsi in meram
Legum et Constitutionum Rni postpositionem
procedendo nec poenis ratione Infraseror ausu cum
minime verendo imo Easdem vilipendendo ausi
sunt, temereque ac licentiose Sibi praesumpserunt
temporibus diversis in protestationibus ex
pressis primo N. Stanislaus Biallowskorski
Parens cum filijs suis damna plurima
in frumentis et pratis per deliberatam Inventa
rior Impulsionem quot annis in Vicinitate
secum actore Commanere Inferre Circa praemis
sa se se opponere ubique Locorum Infestare op
primere verbis Inhonestis tractare laedere
diffamare hortophorium acto Domini Inva
dere modo violento Invadendo boves ac equos
ex frumentis acto proprijs ad forestam peracto
ab actos famulis demandato proprio ausu
ex forestare Insuper Easdem famulos aliquo

tus

opprimere Concussiones quae Licet non sunt
obducta sed tamen Inquisitione probabuntur In
fligere Colaphisare invitam diffidare Seram
pensiter a Stabulo destruere ac post Secun
dario tempore actu dominum innocuum in
Campis Bonor Kotarczyno proventum Infestare
verbis Laesivis honori Nobilitari nocivis
afficere diffamare disgustibus Satiare per
eos tres morsu per Canes Concitatis mutila
re Causare Consertem suam ad Laedendum
et Infestandum se actu per Suprascriptum Nobilem
Biattoskorski Saepe numero Subordinare Sta
gnum in medio Villae Kotarczyno Jacens
et Existens Suprascriptum actu aequaliter Cum
alijs vicinis Spectans per altius dictum G
Biattoskorski Saepimento Circumductum In
saepire nec his Contentus violentijs Injurijs
damnis oppressionibus Laesionibus verum
in majores resoluti accusus cum Suprascriptis
Citatis Superius descriptis videlicet die Domi
nico proxime praeterito horis post meridianis
egrediendo de Villa in Turba magna Cum va
rijs armis Thelis Saepimenta Circa Segetes
per actu Locata deliberate evertere Inventa
ria sua in Casa Segetes Impellere Suprascriptum
et L Nicolaum Interemptum Circa damna
sui actu Domini opponentem in Campis Exi
stendo praetune junctim ac vinctim opprimere
Concutere ni aufugisset attentare Cunaeque
aufugiens insequi his peractis minime fer
vorem ac Malitiam suam temperando
denuo horis vespertinis factis cum varijs
armis ac baculis in Eadem Compage in Campis

Insidijs

Iuridijs Predicti dñi Li. Nicolaum Interrexptorem
ad pascendum eidem equos Executores Iterum oppri-
mere in hoc Conflictu discedentes eidem ex oppi-
do Siepr et cum personalibus nr. subditur op-
primendi Superadvenientes Civis ullo respe-
ctu Calumnijs Latiere ad Concutiendum se
prorsus pese defacto Concussione Constantiae
Debere dissenarae ex Campis Salvando In-
tegritatem vitae demum Currentem nimia
vociferatione ac Contumelijs Caribare non Con-
tentando se supradicti violentijs et oppressio-
nibus Intentionem suam ad effectum deducendo
morte p[re]funda Sumpta Vele prominato dñi
Li. Nicolao Subdito Civis Custodiam equor
existere notitia accurendo Cuidam protune
Semino dedicten accepto Equi ob Carendi
quem Securitatem equor[um] dicti Secundo alias Berdysz ac aliis
Secum allatis Instrumentis per Patet Ss
Ignatium Josephum Bialloskerskie Adamum
Dzierzicki Stanislaum Almaski Albertum
Kotarski et Josephum Korzeniowski ac alios
ei opprimendo Concultare enermiter ac
Tyrannice Concutere Converberare taliter
Concultatum ac Semivivum alligatis ad
pedes ejus funibus sub Curam aeris adtra-
here et sicq. se lingere Curare et quam
primum et Cruenta Concultatione facta Cui Lo-
mia et Cruenta Concultatione facta Cui Lo-
mia et Cruenta Concultatione facta Cui Lo-
mia

Zylenicki Kozierowski provocare tam actu Domi
num quam famulos ad placitum suj Contemptu
are postponere damna in frumentis et pratis
per omnes Inventarijs suis Inferre per quae
praemissa leges tam Divinas quam humanas
~~pro~~ Transgressi sunt, prout de facto omnia Executi
sunt, Quare Citant ad videndum et audiendum Ipsos
poenis respectu attentatarum violentiarum Perso
nalibus et Crumenalibus per Sententiam Judicij
Poenae puniri intuitu vero ob L. Nicolaj Subditi
actu Crudeliter Interempti poenis Criminali
bus affici Caeteraq pro Causae Poenae Exigentia
Cum Ipsis Statuj decerni et Sententiari nihil
ominus pro Statuitione Subditorum Inculpatorum Famu
lorum officioso arresto apud Ipsos Innodatorum Poenae
alias Citatione Eadem Latiori in se Existente in Diem
Hodiernam recte Cadere et devenire Partibus Ipsis utrisque
et quae Acterea per G. Michaelem Wolinski Suo
et aliorum actu nunc Pstum Citata pro Interesse N.N.
Stanislaj et Annae de Lisowskie invicem Conju
gum Parentum Ignatij Josephi et Francisci Filiorum
Białłoskorskich ac L. Mathiae Subditi per Eundem
G. Stanislaum Białłoskorski Suo et Eodem Supra
scripto Actu nunc Pstum Citato G. Adamo
Zylenicki Suo pro Interesse Pstum N.N. Alberto
Kotarski et Josepho Kozierowski per se Pstum
pro Interesse Nlis Mariannae de Lisowskie
Relictae ob N. Michaelis Kotarski Contis vi
duae Matris et Magdalenae Kotarska filiae
per G. Albertum Kotarski filium pro Inte
resse L.L. Mathiae et Simonis Majewski
famulorum

famulorum aggressium per SS. Stanislaum Biał
łaskorski et Albertum Kotarski Dnos nomine
eorum famulorum suorum Pltis "interesse" pro N. Stanislaj
Uminski per eundem Pltis coram Judicio praesentem Com
parere et secum Judicialiter Controversiam Judi
cium praesens Terminum Partis actae ad suum
Judicium edictum decidendae Controversijs Partium Exau
ditis suspensa Decisione Causae praesentem hoc
Ex Judicio dedit et Concessit Dilationem Inqui
sitionis Scrutiniorum utriusque Parti actae in deduc
tionem Actae vero in emundationem Super Conten
ta Protestationum et Termini Partis actae in sequentem
Judicium ~~Sup~~ # educendae Conservando Terminum
Partibus memoratis utrisque in praeallegatis Judicijs
suis sine quavis adcitatione Comparendi peremp
torium, Pro quo Termino reserandae Inquisitionum
N.N. Stanislaus Białłoskorski L. Mathiam
jam vero Albertus Kotarski Simonem Majewski
famulos aggressos officioso arresto Mlis et N.N.
innodatos statuere statuti vero Comparere
sub poena Banitionis debebunt, ac tenebunt De
creti praesentem vigore. In Continenti M.R.S.P. Jose
phus Wyleczynski de Bonisław authus et Ju
ratus palam Rectum Quia Ipse Citatum Literatum Si
gillatum pro Judicijs praesentem Servie edictum Cum praefatum Citatum
et quidem Cum N.N. Białłoskorskie. Parentes et filios
eorum Stanislaum Uminski Albertum Kotarski
relictam ob N. Michaelis Kotarski Viduam Ma
trem et filiam ad B. Kotarczyno Cum vero Ignatium
tum Białłoskorski ad B. Romatowo sup Summam
Ibidem Litt. Cum ~~vero~~ autem Adamum Zglenicki et Ko
ziorowski ad B. Zołtowo Zuki omnes Ta quarta post
Trinitatem SS. Simonis et Judae Apostolorum ~~omnes~~ proximo praeterito
anno praesentium et ejus primam ex qua poena Contu
Terminum Ploy Trinitatis prius et proximius maciae
ab hinc in Siepre celebrandae

est obtenta tempestive ante obtentionem illius in duabus Septimanis detulit exportavit, posuit reliquit, et depositione notificavit de quo praesens Ill. Mlis fecit Relationem.

Banitus M. Kucborski per M. Kucborski

In Trno Podierno ex adcitatione Literali Terrestri Ploc. ad Judicium praesens edita Tenoris Talis Augustus Tertius DEI Gratia Rex Poloniae magnus Dux Lithvaniae Russiae, Prussiae etc. necnon Haereditarius Dux Saxoniae Princeps et Elector Tibi M. Michaeli Kucborski Dapifero Volhiniae de Persona Bonisq. tuis gestis omnibus mandamus ut in Trnis Communibus Terrestribus Ploc. in Sexta Feria Tertia prius et proximius ab recte in duabus Septimanis Celebrandis Ploc. ac peremptorie Comparcas ad Instantiam M. Joannis Kucborski Vexilliferi Volhiniae actis qui se loco peragendae Executionis Citat seu potius ad paratum Duretur Solutionis Summae provisionalis a Summa Originali Sex Millium octingentorum Unius Typ. et grossorum decem Polon. Classi Bonorum Chromakowo praefati M. Dapiferi Volhiniae applicatae. M. Theresiam Kucborska Notarissam Terrenam Ploc. Virginem adultam sui actis et tui Sororem germanam respiciens ab ultima quietatione retentae vigore Cessionis Sibi actis adjudicatae et in Trno Solutioni praefixo non persolutae adcitat ad videndum et audiendum Decretis poenis tam respectu Contraventionis Decreto quam in Sublationem Condemnationis Circa Manifestationem obtentae Comportationem Instantaneam quietationum Manualium praevio Juramento Corporali realitatem

Cedere

Eurdem a Supraescripta Sorore actae et tui procura
tam per Sententiam Judicij nostri Stringi et quid
quid ex Comportatis quietationibus liquidae Summae
praemissae provisionalis apparuerit, Solutionem Instan
taneam demandari ac id quod Juris erit decerni
et Sententiari sis Tmo advenienti paritures et
Judicialiter responsum Datum in Sicpre Feria Tertia post
Festum SS Simonis et Judae Apostolorum proxima A. D. 1759
In Diem Hodiernam recte Cadem et devenien
Partibus Ipsis utrisque et quidem Actore M. Joanne
Kucborski Vexillifero Volhiniae Pstr Citto M.
Michaele Kucborski Dapifero Volhiniae per G. Tho
mam Unierzyski B. Ettoe Coram Judicio praesentem Com
parem et Secum Judicialiter Controversae Judicium
praesens Terminum Partis actae ad Suum Judicium
edictae decidendo Controversijs Partium Exauditis
amputata Dilatione munimentorum uti In anteactis
Judicijs suis recepta et nunc per Partem Citatam in
delite affectata Partibus in negotio Principali
experiri mandavit mandatque praesentem in experimen
to. Tandem post recessum Comparentem Partis Citatae
ab Inscripta Comparitione Decretoque Injuncti Ex
perimenti praefatus M. Actor Coram Judicio praesentem
Pstr Comparens et Trnum Eundem Hodiernum post
recessum Comparentem Citatae Partis per totam Judiciorum praesentem
Audientiam Itme attentans memoratae Citatae
ad Jus Juridice per M. R. G. P. Josephum Wyszyn
ski de Bonisław authum et Juratum tribus et
ultra Juris formam vicibus quatuor uti ante
ita et post officiosum arestum tempestive per
G. Thomam Unierzyski Interpositum et per Judicem
praesens Susceptum et Connotatum Clamatum et vocatum.
Feria 3tia post Dominam Exaudi in anno 1758 hac in Causa

non tamen Comparen loco peragendae Executionis in Lucro Ulterioris fortis
faciendae Executionis rne non Solutionis provisio
nalis Summae a Summa Dotali M Theresiam
Kucborska Notarissam Terrestrem Plocensem respici
entis alias in toto seu pro toto Lucro negotijs suis
Principalis admittente Judicio praesens Judicialiter
ac officiose Condemnavit Ulterioraque sibi per Judici
um hocce Ea in Causa fieri et Exequi postulavit
et Judicium praesens Juri Communi postulationique
actae uti Licite annuendo in vim Ejusdem Lucri Illmae
hac in Causa obtenti poenam Banitionis super
Eam M Kucborski Dapifero Volhiniae decrevit
praesentibusque decernit, Et ad publicandam Eandem Ba
nitionis poenam Supraserum Mtem Wyleczyn
ski Judicialem addidit et deputavit Qui Mtis
satisfaciendo deputationi suae a Judicio praesen
habitae memoratae Baonis poenam modo praemis
so obtentae ac Ipsimet M Dapiferum Volhiniae
Citatae a Comparitione recedens esse Banitum
Juri Communi Contrarium et rebellem hic in
atrio Stubae Judicialis ac in alijs locis publica
tioni Solitae praesens plurima nobilitate ad Judicia
moderna forumque publicum Congregata alta
sua praeconica et Sonorosa voce proclamavit, publi
cavit, et ad notitiam omnium protunc praesens in dulian
deduxit de quo praesens Idem Mtis fecit Relationem
post quam publicatae sut praemissum est Banitio
nis poenam Judicium praesens pro faciendae Justa
praescriptae Juris Communis Executione Causam
hanc cum toto ejus effectu ac Partibus Ipsius ad
M Loci Capitaneum sub Cujus Jurisdictione praefatae
adcitatae Cum Bonis Suis Subest et Consistit remi
sit remittitque praesens In Continenti Supraposito Mtis
Kiszephus Wyleczynski Judicialis poenam Rati

Quia

Quia Ipse adcitat Literat Sigilat pro Judicijs
Pen Servic edito Ca Pfat adcitat ad Bona Chro
makowo et Brudnice juxta dato in adcitatione
posito anno Pen detulit exportavit, posuit, re
liquit et depositione notificavit de quo Pen
Mlis fecit Relationem.

Banitis GG Osieccy per M Zorowski

In Trno hodierno ex Dilatione anteriori
munimentorum Parti Infrascriptae in antecedenti Judicijs Citatae rece
pta et per Judicium Pens ad sequen Judicio
rum Terminum Ploc Trnos ut pote modernos
cum Trni in Ibidem Contenti Ltma Conservatione
facta data et Concessa et hoc ex adcitatione Litera
li Tern Ploc Tenoris Talis Augustus Tertius
DEI Gratia Rex Poloniae magnus Dux Lithvaniae
Russiae Prussiae etc necnon Haereditarius Dux Saxo
niae Princeps et Elector Vobis GG Antonio et Jo
anni Osieckien tum Successoribus et M Adami
Osiecki Notarij Crae Buscen de Personis Bonisq
vestris ac Summis ubicis haerentibus mandamus ut in
Trnis Communibus Ternbus Ploc Feria Tertia
prius aut proximius in Sexpre Celebrandae Pltr
ac peremptorie Compareatis ad Instantiam M
Martini in Zawidza Zorawski Venatoris et Vice
Capitanij Crae Pltus Ploc qui vos et quae Succes
M Notarij Buscen cum debita de Jure Incumben
ti assia Inhaerendo documentis Causam Pen eluci
dare pro Solutione restantis Summae Mille Flor
Polon ex Summa Majori Duor Millium
et in deportationem Summae similis duor Millium
Talitid

dotalitiae G. Theressiae de Zaboklickie Matris
et aviae vestrae per G. Andream Osiecki Parentem et
avum vestrum in Bonis Zgagowo Inscriptae a MM
vero Zorawskie acceptae et per G. Ignatium Osiecki
Sterilitter decessum fratrem et Patruum vestrum
ex re non recognitionis Cessionis in Personam
tui G. Antoni Osiecki tam per Intercisam Cum
Successoribus Keziebrodzcyanis die 30 Aprilis
anno 1751 in Plocko Conscriptae quam et Decre
tum Terrae Plocae in Liepre Feria Tertia post Fm
Sanctae Agnethis Virginis et Martyris in anno
1756 prolatum Suspensae ac indigitatae Citat et
uti Successores naturales Quisque G. Osiecki
Sterilitter decessi ad citat ad videndum et audiendum
ad Solutionem memoratae restam Summae Mille
Florenorum Polonicalium una Cum provisionibus per Sententiam
Judicij Stringi ac rnae elusionis poenis puni
ri Caeteraque prolixigentia Legis Justitiae Sup
vobis Statui et Sententiari Litis pariturum et Ju
dicialiter responsuri Datum in Liepre Fa
quarta ante Fm Sancti Martini Pontificis
proxa Anno Dni 1758 alias Dilatione
Eadem fusius praemissa in se enarrans in Diem
hodiernam recte Cadam et devenientem Partibus
Ipsis et quidem Actorea per G. Thomam Uniezy
ski Burgrabium Cenae Plocae Inscriptae
Plenitudinem Citta pro Interesse Successorum ad M
Adami Osiecki Notarij Cen Buscen mino
rennium per G. Jacobum Kesicki Coram Judi
cio praesentem Comparentibus et secum Controversiam
quibus Controversijs Judicium praesens Coram se

inductis

indultis ex auditis Censuit Judex Quatenus Com
parens a Suceribus ob M. Adami Osiecki pro
ducat Plenipotentiam idque in Instanti Et quo
niam Comparens Supra serorum Sucerum non
producit qui nimo ab Inscripta Comparitio
ne recedit, Proinde praefata Pars actoris Coram
Judicio praesens per suum Mentem Comparens
et Trinum Cunctae Hodiernum post recessum
Comparens Citatus Sucerum a Comparitione per
totum Judiciorum Tractum Itmae attentans me
moratus Citatus ad Jus Juridice per M. R. S. P.
Josephum Wyszynski de Bonisław authum
et Juratum Tribus et ultra Juris formam
vicibus quatuor uti ante ita et post officio
sum arestum tempestive per Cunctae M. Ter
Wyszynski Judicialem Interpositum et per
Judicium praesens Susceptum et Connotatum Cla
matum et vocatum non tamen Comparentem in
Lucro Solutionis Summae cum provisionibus
ab Eadem provenientibus alias in toto seu pro toto Lu
cro negotii sui Principalis admittente Ju
dicio praesens Judicialiter ac officiose Condemna
vit, ulterioraque Sibi per Judicium Locce
Ea in Causa fieri et Exequi postulavit, Et
Judex praesens Juri Communi postulationique
partis actoris uti Licite annuendo in vim ejusdem
Lucri Itmae hac in Causa obtenti poenam Ba
nitionis tam Super recedentibus Successoribus
quam aliis disparem Citatus decrevit praesens
decernit et ad publicandum Eandem Bannis

Bacnis pœnam Suprascriptum Mlem Wyterzyn
ski Judicialem addidit et deputavit Qui Mlis sa
tisfaciendo deputationi Suæ a Judicio præsentem habitæ
memoratæ Banitionis pœnam ac Ipsmet Citatam
a Comparitione recedere quam præsentem in Termino disparere
esse Banitos Juri Communi Contrarios et rebelles
hic in atrio Stubæ Judicialis ac in alijs locis pu
blicationi Consuetis præsentem plurima nobilitate
ad Judicia moderna ferunque publicum Congrega
ta alta sua præconica et Sonorosa voce procla
mavit, publicavit, et ad notitiam omnium pro
tunc præsentem in dubium deduxit, de quo præsentem Ill
Mlis fecit Relationem Postquam Publicatam
(ut præmissum est) Banitionis pœnam Juxta præsens
pro faciendo Juxta præscriptum Juris Communis
Executione Causam hanc cum toto ejus effectu
ac Partibus Ipsi ad M Loci Capitaneum Sub
Cujus Jurisdictione præfatæ Citati cum Bonis Suis
resident et Consistunt, remisit, remittitque
præsentem Decreti præsentem vigore.

Dilatio Inquisitionis Inter GG Starorypien
skie et Wolinskie

In Causis et actionibus Judiciarijs Infrascriptis
binis prima quidem Inter Instigatorem Judicij
præsentem ejusque Delatricem G Apolonian de Kos
kowskie primi ad G Georgij Kotarski secundi
ad præsens Voti G Adami Starorypienski
Consortem in assia ejusdem Mariti sui altri
cem ab una et GG Michaelem Wolinskiem
Mariannam Leska invicem Conjuges Domines
tum Cujusvis Rnis Malewski famulum Inhæ
rendo protestatione diversis actibus ac vulnerum
obductioni Coram actis authis Rni facta
Secundo post obtentam Contumaciæ pœnam

ad Judicium

ad Judicium presens parte ab altera citatis idq
in eo Quia ipsi in Contrarium Legum Rni precedenti
nec penas eo nne sancitas minime verendo
imo easdem vilipendendo ausi sunt temeroq ac
licentiose presumpserunt primo per Mari
tum sibi actrici viam Publicam intercipere In
tercepta eadem via opprimere Concutere Canibus
Concitare mutilare vulnera in obductione spe
cificata infligere laedere diffamare equam
violenter Intercipere Laboribus et fame ma
cerare et eandem apud se per semi annum de
tinere ac post se actricem ac ob Priorem Ma
ritum saepenumero et ubiq locorum Coram varijs
Personis verbis Scommaticis et ignominio
sis afficere laedere diffamare homines sibi
actis famulantes modis suis adinventis ac ser
vitio avocare et easdem Continuo opprimere Con
cutere domus aliquoties Invadere Invadendo
violentias et Excessus peragere subsequenti
tempore damna plurima in frumentis et pra
tis per deliberatam Inventariorum Impulsionem
quot annis Inferre domus actis aliquoties cum
varijs armorum thelis Invadere Invadendo vi
olentias permultas peragere opprimere
Concutere attentare Improbabilia obijcere
protestatione sua lesiva Coram actis authis
Rni facto Circumscribere demum per famu
lum eorum priorem ob Maritum actis nulla
de causa opprimere Concutere Cenbacula
re per Dominos vero ejusdem famuli in
rigore non tenere imo omnis Licentiae con
cedere damna plurima in frumentis et
pratis deliberate Inventarijs suis

inferre

inferre opprimere Concutere attentare Lede
re diffamare aliasq permultas violentias
omni Inquisitionum genere pbandi et in In
terrogatorijs exprimendi peragere et perpetra
re per quae pmissa Leges Rni transgressi
sunt, pdnasq exinde emergere ~~succubuerunt~~
quisq pro qualitate facti et Excessus Ipsorum
succubuerunt et in se traxerunt, pro quibus
super Ipsos decernendi nihilominus pro statui
tione pfati famuli pro sumendi de Ipsis pe
nis pen citant tum quoq altera Interlunae
Instigatorem Judicij pdi ejusq Delatorem
S. Michaelem Wolinski ad Labuna et S. Apo
lonian de Koskowskie primi et S. Georgij
Kotarski secundi ad pens voti S. Adami
Starozypienski Consortem in assia mariti Ipsi
Inhaerendo ptestatione Visione Coram actis authis
Rni facta secundo post obtentam Contumaciae
poenam ad Judicium pens parte ab altera
citato pro eo quia Ipsi in Convulsionem Legum
Rni procedendo nec poenas eo nomine sancitas mi
nime verendo imo casu vilipendendi ausa
est temereq pumpsit, se actu superiorem
Laedere diffamare Irrealia objicere recom
pensam in vim Investigationis hominis certo
furto notati put se obligaverat, pstare recu
sare damna plurima in frumentis et pratis
ac Hortis Inventarijs suis Inferre Gasam
Comethonalem superinvadere superinvadendi
Subditam Concutere attentare equum per
homines famulantes falce vulnerare Insup
ptestatione sua Coram authis actis Rni
indebite circumscribere aliasq permultas
violentias omni Inquisitionum genere pbandi
et in Interrogatorio exprimendi peragere et per
petrare

perpetrare p quod pmissa Leges Rni trans
gressa est pœnasq exinde emergen succu
buit et in se traxit pro quibus Sup Ipsis decer
nendis pse citat alias Citationibus Ips
pmissa fusius in se Complectens in Dien
hodiernam recte Cadens et devenien Parti
bus Ips utrisq et quia actis Simul et Citata
p G Apolonian de Koskowskie ultimi
ad pens voti G Adami Starorypien
ski Contem in assia G Francisci Sulenski.
B C Mocz Suo et alior actis et Citis nne Pltis
Citta Simul et actis p G Michaelem Wo
linski Suo et alior Citatis et actis nne Pltis,
Coram Judicio pse Compare et secum
et secum Judicialiter Colluctans Quibus
Controversijs Partium inductis Exaudito
Judicium pseris Trnos Partium ambar
ad suum Judicium edito decidendo Com
binatis Carde actoratibus et reatibus ad
affectationem Partium hocce Jus dedit
et Concessit Dilationem Inquisitionis
Parti utriq super Contenta Protesta
tionum et Trnor in sequen Judicior Ter
restrium Mocz Trnis prius et pximius ab
hinc in Sepre Celebrand Ducend
Conservando Trnum Partibus memo
ratis utrisq in pallegato Judicijs suis
sine quivis adcitatione Comparendi
peremptorium In Continenti MRGP
Josephus Wylezynski de Bonislaw authus
et Juratus palan Rut Quia Ipse Citatis
Literales sigillatis pro Judicijs pse Sarci
entes edito Cor pfato Citto et quia Cor G Wo
linski

wolinski ~~[illegible]~~ Secunda Con vero G Sta
rorypienska Tertia diebus post Fm SS Si
monis et Judae Aptor anno praesenti proxime
praetento tum et earum primas ex quibus poenae
Contumaciarum sunt obtentae tempestive ante
obtentionem illarum in duabus Septimanis
utrasque detulit exportavit posuit Reliquit
et depositione notificavit de quo praesentem
Mlis fecit Relationem L ad B Kotarczyno

Banitus M Czosnowski p G Staro
rypienski

In Trno hodierno ex adcitatione Literali
Terri Plocen ad Judicium praesens edita Te
noris Ejusmodi Augustus Tertius D E J Gra
tia Rex Poloniae magnus Dux Lithvaniae Rus
siae Prussiae, etc necnon Hadreditus Dux Saxo
niae Princeps et Elector, Tibi M Martino Czo
snowski Pincernae Drohicien de Perna Bo
nisque ~~vestris~~ tuis ejusdem omnibus mandamus ut in Ter
minis Communibus Terrestribus Plocen in Sepr
Celebranda Pstr, ac peremptorie Compareas
ad Instantiam Gri Matthiae Starorypienski
actae qui te Loco peragendae Executionis adpa
ratum Decretum Judicij Terrae Plocen Quo medi
ante actae poena triplex Quatuordecem Quatu
ordecem Marcarum Polon pro Contraventione
in Lucro non Statuitionis Subditorum Origina
libus Trnis Comprehensorum officioso arresto Inno
datorum adjudicatae paratam Condemnatio
nem ex Regestro poenalium obtentae adcitat
advidendae et audiendae ad Solutionem praefatae
~~[illegible]~~ poenae Triplicis Quatuordecem Mar
carum Polon Sententia Judicij nostri Stringi

poenas

pœnas in Sublationem Condemnationis decer
ni Cæteraq pro Causæ Legis et Justitiæ exi
gentia Con te statui et Sententiari præsen
tis pariturus et responsurus Dato in Sieprc
Feria Tertia ante Fm SS Simonis et Ju
dæ Apostolorum proxima Anno Dni 1759
In diem hodiernam recte Cadente et
devenien Partibus Ipsis utrisq et quidem
Actore Pltr Citato M Martino Czosnowski
Pincerna Drohicien per G Sebastianum
Smolinski Coram Judicio præsentem Comparen
ad objectam a Latere Condemnationem
ex Parte M Antonij Bagienski Notarij
Cræ Ptoc Superlod M Czosnowski in Judi
cijs officij Cræ Ptoc Fa Secunda post Fm
Visitationis Gloriosissimæ Virginis Mariæ
in anno 1756 rnē non Statutionis Subdi
torum obtento et Publicato decrevit Judicium
Quatenus Ijdem M Czosnowski doceat de
loco Standi idq in instanti Tandem Quo
niam Comparens M Czosnowski Pincer
na Drohicien ab inscripta Comparitione
recedit et Suum Principalem Condemna
re permittit Proinde præfatus actor Coram
Judicio præsentem Pltr Comparens et Fmum Cunctæ
hodiernum per totum Judiciorum tractum post re
cessum Comparen Partis Cittæ Illme attentans
memorato Citato M Czosnowski a Comparitione re
cedenti ad Jus Juridice per MRGP Josephum
Wyszynski de Bonislaw authum et Juratum
Scribam et ultra Juris formam vicibus quatuor
uti ante ita et post officiosum arestum

tempestive

tempestive per D. Antonium Stawzcki Inter
positum et per Judicium praesens Susceptum et Connotatum
Clamatum et vocatum non tamen Comparere in Lucro
nos Solutionis poenae triplicis quatuordecem Marcarum
Polon. Decreto Judicij sui adjudicatum aliquanto
ad seu pro toto Lucro negotij sui Principalis admit
tente Judicio praesentis Judicialiter ac officiose Conde
mnavit Condemnatumque praesentis ulteriorque sibi per Jud.
hocce ea in Causa fieri et Exequi postulavit et
Judicium praesens Juri Communi postulationique
actum uti Licite annuendo in vim ejusdem Lucri
Illmae hac in Causa obtenti poenam Baonis sup
Eod. M. Czosnowski Decrevit praesentisque decernit
Et ad Publicandam Eandem Baonis poenam Supra
scriptum Mlem Wyszczynski Judicialem addidit
et deputavit. Qui Mlis Satisfaciendo deputa
tioni suae a Judicio praesentis habitae memoratae
Baonis poenam modo praemisso obtentae, ac Ipsmet
M. Czosnowski a Comparitione ~~...~~ per Comparem
recedere esse Banitum Juri Communi Contrarium
et rebellem hic in atrio Stubae Judicialis ac in alijs
Locis publicationi solitis praesentis plurima Nobilita
te ~~...~~ Judicia moderna forumque publicum
Congregata alta sua praeconica et Senorosa voce pro
clamavit publicavit, et ad notitiam omnium pro
tunc praesentis in dubiam deduxit de quo praesentis
Mlis fecit Relationem postquam Publicatum
ut praemissum est Baonis poenam Judicium praesens
pro faciendo Juxta praescriptum Juris Communis Exe
cutione Causam hanc cum toto Ejus effectu ac Par
tibus Ipsis utrisque ad M. Loci Capitaneum sub cujus
Jurisdictione praefatum M. Cittus an Bonis suis re
sidet et Consistit remisit remittitque praesentis In Con
tinenti Supraposito Mlis Wyszczynski Judiciali

palam

palam Rcit Quia Ipse adcitationem Literalem Si
gillatam pro Judicijs Pen. Ordinis edidit Cum Praefato
adcitato ad Bona Syroki juxta datam in adci
tatione positam anno Pen. detulit expertavit
posuit reliquit et depositione notificavit de
quo Pen. Id. Mtis fecit Relationem

Dilatio Inquisitionis Inter G. Starory
pienski et JM Zamoyski Palatinum Juni
oladislaviae ac alios

In Tmo hodierno ex Decreto anteriori Judicij Sui
Feria Tertia ante Fm Sancti Andreae Apo
stoli in anno 1758 Inter G. Matthiam Sta
rorypienski actorem et M. Martinum Czosno
wski Pincernam Drohicen. JM Zamoyski Ge
neralem Comissarium ac G. Casimirum Zbikowski
anteactum Clavis Biezunae Oeconomum parte
ab altera in Sejmo prolato quo mediante In
junctum est Quatenus LL. Adamum Brdak
cum ejus filio Bartholomaeum Garnek Lauren
tium Siepierayski Thomam aggrestem ejusdem
Siepierayski Cujusvis nnis Biernak de Bo
nis Syroki Subditos in Causa circa objectam
Ob G. Antonij Bromirski trucidationem ac
si in Persona actorum Comissarum violentiam
Termino originali Comprehensos ac offi
cioso arresto innodatos Id. M. Czosnowski
Pincerna Drohicien. Ilbi M. Zamoyski Gene
ralis Comissarius pro Sequenti Judicio Terminum
Ploq. Tmis post Fm S. Michaelis Archan
geli in anno 1759 Incidentibus Scilicet mo
dernis Sub Succubitione in Causa omnino
Statuat ac pro Eod. Trno M. Egidium Kueberski

Succameraniae Zaerocimen Bonor. dictor. Syroki
obligatorium possessorem adcitet, adcitanae vero
Compareat, ac in simul cum M. Czosnowski re
Subditos respectu quor. Statuitione Pars actor. agit
Sub poena Baonis Statuere curet, alias De
creto Eod. fusius praemissa in se obloquente Tum
quoq. ex Citationibus binis ~~prima~~ Literalibus
Terribus Ploc. ad Judicium praedens edito pri
ma quid ex Parte M. Czosnowski Pincernae
Drohicien. in satisfactionem Suprascrib. Decreto
Con. M. Kueborski Succameraniae Zaerocimen
ac prolictione ab Impedimento Juridico Ca. JM
Zamoyski Palatinum Junivladislavien. Teno
ris ejusmodi Augustus Tertius DEI Gratia
Rex Poloniae magnus Dux Lithvaniae Russiae
Prussiae etc. necnon Haeredit. Dux Saxoniae
Princeps et Elector. Vobis JM Andreae Za
moyski Palatino Junivladislavien. Halicien. Cuco
lovien. Capitaneo Haeredi atq. Magidio Kueber
ski Succameraniae Zaerocimen. Bonor. Seroki
obligatorio Possessori de Personis Bonisq. vestris
gtr. omnibus mandamus ut in Trnis Communibus
Terribus Ploc. prius aut proximius in Sieprc Cele
branda Ptr. ac peremptorie Compareatis ad Instan
tiam JM Martini ab Obory Czosnowski Pincernae Drohi
cien. Bonor. Clavis Biezunen. Tenutarij Possesso
ris actor. qui vos Inhaerendo Inscriptae per Contra
ctum ab omnibus Impedimentis Evictioni Citat
prolo Quatenus vos se actor. ab Impedimento
Statuitionis Subditor. Serocen. aut Evincatis aut
Eosd. Statuatis pro quo Citamini Litis Trno pa
rituri et Judicialiter responsuri Dato in Siepre
Feria Secunda post Fnd. S. Margarethae Vir
ginis et Martyris proxa A. D. 1759 altera quoq.
Trnisq. Partibus sine quavis adcitatione praefixus est
Compareendi peremptorie ex Parte

ex parte JM Zamoyski Palatini Junio Vladislaviae
ac alior. Cae G. Starorypienski in tenore verbor. Tali
Augustus Tertius Dei Gratia Rex Poloniae, magnus
Dux Lithvaniae Russiae Prussiae Masoviae Samogi
tiae Kijoviae etc. nec non Haeredit. Dux Saxoniae Prin
ceps et Elector. Vobis Ex Instigatori Judicij Terrae
Ploc. atq. Matthiae Starorypienski de Personis
Bonisq. vestris gl. omnibus mandamus ut in Terrae
Communibus Terrib. Ploc. prius aut proximius in
Sepre Celebrandae Pltr. ac peremptorie Com
pareatis ad Instantiam alterius Instigatoris Ju
dicij Terrae Ploc. ejusq. Delator. Illis M. Andreae
Zamoyski Palatini Junio Vladislaviae Haliciensis Ca
colonia Capitanei Dni. tum LL. Brdaki Garnek
Siepierayski et Thomae aggrestis ejusd. famuli
ac Biernak de Bonis Seroki Subditor. ac G.
Matthiae Blocki et Alberti Kurowski actoq. qui
vos ad Incidentiam Causae in Regestro Judiciali
pendentis Gsi Matthiae Starorypienski Subditis
et alijs institut. Inhaerendo Manifestationi et
Protestationi Coram actis Terrib. Mlavene
facta Citatt. pro poenis tam respectu Cir
cumscriptionis Subditor. Serocinen. Coram actis
Crae Ploc. Feria Tertia post Fm. Sanctorum omni
um 1755 anno facta quam procurationis
Decretae Statutionis Eorum Subditor. Sine ulla
JM Zamoyski Dni. proprietarij adcitatione in Judi
cijs nostris lator. qua propter Citamini idq. a
prima notitia JMfico et alijs actoribus habita adci
dendae et audiendae Super emundationem Subditor.
injustissime Circumscriptor. suspensa Statutio
ne Subditor. modernor. actor. Inquisitionem de
re gesta et omni Circumstantia factor. in Bonis
Seroki violentior. demandari ac post protestatio
nem Circumscriptivam cum poenis promeritis

et actis eliminandae Sententiam Sitis Trno pariturum
et Trnum Lunae Judicialiter attentaturi Dato
in Sepre Feria Tertia post Fm SS Simonis et
Judae Aptorum pxa Ad. 1759 In diem hodier
nam Hmo Caden et devenien Partibus Ips utrisq
et quidem Actore G Matthia Starorypienski Pltr
Citata pro Interesse M Martini Czosnowski
Pincernae Drohicien et Cor Iller et MM Zamoy
ski Pltinum Junio Ladislaviae ac Egidium Kuber
ski Succamerariae Zaerocimen actoris per G Mat
thiam Błocki pro Interesse IM Zamoyski Pala
tini Junio Ladislaviae ex actoratu M Czosnowski
adcitati et Cor G Matthiam Starorypienski acto
per Lunae G Błocki suo et alior acto Hne Pltr
pro Interesse M Egidij Kueberski Succamera
riae Zaerocimen per G Sebastianum Smolenski
Citato G Casimiro Zlikowski Pltr Coram Judi
cio Ipsum Comparen et Secum Judicialiter Con
troverten Judicium Ipsens Trnos tam per Decre
tum anterius Judicij Suj Conservato quam noviter
ex Parte IM Zamoyski Palatini Junio Ladislaviae
Cor G Starorypienski ac etiam ex Parte M Czosnowski
Cor M Kueberski edito decidendo Controversijs
Partium Coram suo Judicio inductis Exauditis Con
suit Jud Quatenus Satisfaciat M Czosnowski
Pincerna Drohicien Decreto anterioris Judicij
Suj ultimarie Fa Tertia ante Fm Sancti An
dreae Apli in anno pxime elapso 1758 Inter
Partes Comparen Plato in puncto Ips injunctae
pro Statutione LL Adami Brdak cum ejus filio
Bartholomaeo Gornek Laurentij Siepierayski Thomae
aggressi Cujusvis nnis Biernak de Bonis Le
roki Subditor Inculpator adcitationis pro

Trno

+

707 677

pro Trno pre M Kuczborski Succamerariae Za
crocimen ~~Jud Consct~~ idq in Instanti et quoniam
Cunae adcitavit adcitanae vero per Comparen
G Smolenski se sistit Ideo Satisfactione in pmis
sis adinventa Partibus in negotio Principali ulte
rius prosequi Iubet, in prosecutione vero ulterioribus
Controversijs ac Illationibus Partium pro et Con
inductis Licet quia in Satisfactionem Sententiae
Judicij Sui ad mentem anterioris Decreti pmis
sam Statutionem pstanae adcitatus M Kuczbor
ski non Subterfugit, Verum quoniam Illm Za
moyski Palatinus Junio Vladislaviae per Compa
rentem Suum Plentem Supraseros Inculpatae
Inquisitione Sua emundaturos se offert, ac onus
pmissae Statutionis in se assumit, Quo Circa
Suspensis poenis Contraventionis Decreto Judi
cij Sui per actae Partem pstensis ac decisio
ne Causae pstenae ad affectationem Partis Citatae
nempe Illis M Zamoyski Palatini Junio Vla
dislaviae Loci Quae dedit et Concessit Dila
tionem Inquisitionis Cui Super Contenta Pro
testationum et Trnorum Partium ambarum in se
quae Judiciorum Tertium Ploc Trnis prius et pri
mius ab hinc in Scipse Celebranae educenae
Conservando Trnum Partibus memoratae utrisque
in pallegat Judicijs Suis Sine quavis adci
tatione Comparendi peremptorium Pro quo
Trno reponenae Inquisitionem tam Ill
lustris Mfici Palatinus Junio Vladislaviae Bonorum
Coronae Sieroki haeres quam et M Kuczborski obli
gatorius Possessor Supraseros Subditos Sub poenis
Contraventionis ac onere Causae statuere tene
buntur

Decreti pro Vigore Incontinenti M. R. G. P.
Josephus Wyleczynski de Bonisławauthy et Ju-
rati palam Rubr. Quia Ipse Citatio Literas Si-
gillat. pro Judicijs pro Servic. edit. Cum praefat.
Citat. et quia Cum Ill. et M. M. Zamoyski
Palatinum Junichadistow et Kucborski ad Bo-
na Serocki Cum vero G. Starozypienski ad Bona
Sroni juxta dat. in Citationibus posit. utrasque
anno pro detulit exportavit posuit, reliquit et
depositione notificavit de quo pro Ill. Mtis
fecit Relationem

Banitus G. Przybojewski per G. G.
Malawskie

Videat actuatio Condemnationis ex parte
G. G. Nicolai Francisci Valentini Malawskich
Super G. Hiacintho Przybojewski Obten-
tae in Sexternio Bilscensi Sub actu Feriae
quintae post Fm Sancti Martini Pontifi-
cis anni pro reperibilis ad hunc Sexter-
nium et actum pro Spectanc. put fusius
in se obloquitur

Dilatio Majoris Inter Relictam
Ob. M. Jezewski Dapiferi Ploc. et Relictam
Ob. M. Jezewskie Regimini equestris Ma-
joris

In Causa et actione Judiciaria Infrascrip. Inter
Mficos Catharinam de Rosciszewskie ultimi nu-
ptus Ob. M. Josephi Jezewski Dapiferi Ploc.
Relictam Contem. Viduam Matrem Bonor.
Rosciszewo cum omnibus attinentijs Haeredissam

et Super

in Supra S. Cathaud. 1755

708

678

Super Substantia Maritali Universa Domi
nam advitalitialem ac Possessricem necnon
Benedictum Jezewski Clavae Minoris Regimi
nis Equestris Capitanum cum Suprasero od
Mfico Dapifero Ploc. procreatum filium
actores ab una et MM Josephum Płaszkowski
Capitaneum Brodnicen. Parentem sic et in
quantum ad Causam Cre. Spectare videat
ac Elisabethem de Płaszkowskie od Mfici Pe
tri Jezewski Clavae Minoris Rni Equestris
Regiminis Majoris Consortem Relictam
viduam filiam. Inhaerendo Manifestationi
bus Coram actis authis Rni facta idq. receden
do ab officio Cre. Ploc. uti in Causa Cogni
tionem Jurium in se Continenti ad paratam
poenam Contumaciae in hocce officio Cre.
Ploc. obtentam parte ex altera ad Judi
cium Cre. Citata. Ex eo Quia Ipsi et quia
M Parens Licet cum od M Petro Jezewski
Clavae minoris Rni Regiminis Equestris
Majore intercisam nuptialem instituto Eloca
tionis M Elisabethis Płaszkowska filiae Suae
sine ullo Charissimae M Matris assensu
Conscripsit ad Inscriptionem super Summam
Undecem Millium florenorum Pruthenicae
monetae ad recognoscendam advitalitatem Su
per Bonis Suae Mfici Matris Haeredit.
et Paternis Juri reformatorio et Advitali
tiali Subjectis obligavit et Earum Inscriptiones
non Exoluta Summa Integra qui nimo tan

tum modo

tantummodo novem Millium florenorum bonae
monetae a praedicto ob M. piae defuncto Petro Jeze
uski recognosci effecit cum tamen disponente
Lege de non Haereditandis filijs viventibus Parentibus
ac non extendenda super advitalitatem primam
altera advitalitate sancita Eadem Mfica Cha
rissima Mater nulla Bona sua haereditatis
et Juribus a Marito sibi servien praedicto ob de
mortuo filio in possessionem dimisit imo circa
Jura sua illaesam se ad ultima vitae suae
tempora esse voluit, Inter quoque M. Benedictum
Jezewski altercem ob vita functi fratrem obstan
tibus Juribus Maternis, ulla ex divisio fa
cta est, Ipsa vero M. de Pleskowskie Jezewska
Mobilia quaeque in varia forma et specie ac de
nominatione post sterilia fata ob Mariti sui
derelicta commodo suo applicavit, M. Actori
Fratri post decessum sterilem successori
non restituit Ideo citantur ad videndum et audiendum
Ipsos ad quem Ipsi Interesse spectat, Signanter
tamen M. Elisabethem de Pleskowskie Jeze
uska Relictam Viduam in substantia actorum
nullum Jus legale ab ob Marito suo stante
vita Matris habentem ad levationem sum
mae Mille aureorum hungaricalium per ob Maritum
Sui, actu vero filium et fratrem fidendo Inter
cisae nuptiali uberius edisserente, acceptis
tamen minus provisae datae nunc onus ani
mae ob levantis per actu adexolvendum oblatae
exonerando Conscientiam Sententia Judicij
praesentis stringi, levationem Injungi Nihilominus
Inscriptionem super summam Undecem Milli
um Florenorum bonae monetae gratuito recognoscit.

Laesionem

Adsionem Juris M. Matris hereditarij et reforma
torij Continentium ad vitalitatem in Substantia non
existenti et Contra Advitalitatem Maternam Sub
secuti pro illegalibus et in Subsistibilibus agnosci
rem mobilium vestium vestimentorum Clenodiorum
Summam in deposito Servatam extraditionem
Injungi Cetera pro Juris exigentia Cum Ipsis statuj
et sententiari Alias Citatione Eadem premissa
fusius in se obloquens in Diem hodiernam recte
Eadem et devenientes Partibus Ipsis Utrisque et quidem
Actorea per G. Adamum Milodrowski B.C.P.
Inscriptis Plenteris Citata per G. Jacobum Kosicki
Coram Judicio Pre Comparente Tandem ad repositio
nem Comparentis Partis Citatae Judicium Presens
dedit et Concessit Dilationem Majoris M. Plosko
wski Capitaneo Brodnicensi ex quo Causas Majoris
Importantiae in Judicijs Tribunalitijs Rmi Petri
cosiae attentat quam probabit Literatorijs documen
tis in Sequentibus Judiciorum Terrium Ptorum Trnos prius
et proximius ab hinc in Sempre Celebrandum Cum
Ceteris vero Comparentibus Causam Pre Judicium Presens
Suspendit Suspensamque esse vult ac declarat
ad Eosdem Sequentes Judiciorum Trnos Conservando Trnum
Partibus memoratis utrique in praeallegatis Judicijs
Lujs Sine quavis adcitatione Comparendi peren
ptorium In Continenti M. R. G. P. Josephus Wyse
zynski de Bonisław authus et Juratus palam
Rit Lisa Ipse Citatis Literatis Sigillatis pro
Judicijs Pre Servientibus editis Cum Praefatis Citatis
ad B. Rosciszewski Super Summam ibidem haeren
tum et ejus primam ex qua poena Contumaciae

est obtenta tempestive ante obtentionem illius in duabus septimanis delulit exportavit posuit reliquit et deperditione notificavit de quo per Ill. Illis fecit Relationem.

Dilatio Inquisitionis Inter SS. Kłobukowskie et Kotarskie

In Causis et actionibus Judiciarij Infrascriptis binis prima quae Inter Instigatorem Judicij per eiusque Delatores NN. Andream Kłobukowski et Cunegundam Będorska invicem Conjuges et quae Consortem in assistentia Mariti sui actu abuna et NN. Mariannam Lisowska ob. Michaelis Kotarski Relictam Contra Viduam Matrem Albertum et Michaelem ac Magdalenam Virginem Innupt. filios et filiam Kotarskie Dominos tum L. Simonem dict. Majewski famulum aggressum et quae Virginem de Iure incumbere famulum vero Cum Dominorum authoritate et assisij Inhaerendo protestatione Coram actis authoritate Rni facta secundo post obtentam Contumaciae poenam ad Judicium per ens parte ab alteralitate in eo Quia Ipsi in postpositionem Legum Rni procedendo ausi sunt temerarie ac Licentiose praesumpserunt primo actu ubique locorum infestare opprimere laedere diffamare ~~per~~ solupmet vero N. Albertus Kotarski filius ex Bombarda Sergiori ad se actu velle explodere et omnino vita privari appromittere ac post subsequenti tempore excogitata sibi per frumenta et prata actu via oeimi semi duos sulcos ac pratum per stadium Curribus Conculcare et in nihilum redigere per L. vero Simonem famulum aggressum se actu malevola lingua despectuose diffamare de eodem L. Simone Justitiam non administrare aliasque per multas violentias oppressiones omni Inquisitionum genere probandae et in Interrogatorijs perrigendae et exprimendae peragere et perpetrare per quae praemissa leges Rni transgressi

sunt

sunt, pœnasq exinde emergen succubuerunt et in
se traxerunt proquibus super Ipsi decernend ac pro
statuitione præfati L. Simonis famuli aggrestis pro
sumend de Ipsis pœnis præsen citant. Tumquoq altera
Inter eund prestigatorem Judicij præsen ejusq Delatores
NN Mariannam de Lisowskie Relictam ob N Micha
elis Kotarski Viduam Matrem tum Albertum
Magd Elenam virginem Kotarskie filium et filiam Annam
de Zytenickie ob N Strupczewski Viduam et quid
virginem in assia de Jure Incumbenti ad abuna
et NN Andream Kłobukowski et Cunegund Bydor
ska Conjuges et quid Consortem in assia Mariti
Ipsi Inhærendo protestationi secundo post obtent
Contumaciæ pœnam ad Judicium præsens parte ab
altera Citat. pro eo Quia Ipsi N Kotarska Matrem
sub piro in meta agros dividente existenti fructus
Colligen verbis asperis et indecentibus affecerunt,
filiam et sororem ad baculo et lapidibus con
cutere attentarunt, læserunt diffamarunt induct
lum lege publica vetitum provocarunt damna plu
rima p non locationem circa agros suos sæpimentor
sibi ad intulerunt famulantes præcipue N Maje
wski in Campis Bonor Kotarczyno circa labores
existen baculis interimere attentarunt ad extre
mum in puteo aquam haurien Matrem calumniarunt binas
urnulas fictilias confregerunt demum tempore
subalterno NN Kotarskie fratrem et sororem
eques ex siligine seminata depellen oppresse
runt, læserunt concutere attentarunt alias in
jurias damna violentias peregerunt pœnas exin
de succubuerunt proquibus præsen citantur.
alias citationibus eiusd Lationi præmissa

in se

in se Enarrare in Diem hodiernam Stme Caedem
et devenire Partibus Ipsis utrisq et quid Actorea
Simul et Citta per G Andream Kłobukowski Ma
ritum Suo et Contis Suae nne Pstr Citata Simul
et actorea per N Albertum Kotarski Suo et ali
orum Citatorum et actorum nne Pstr Coram Judicio
Pre Comparere Judicium Pdens Trnos Partium
ad Suum Judicium edit decidendo Combinatis
Earum actoratibus et reatibus ad affectationem
Earum dedit et Concessit Dilationem Inquisi
tionis Utriq Parti Super Contenta Trnorum et
Protestationum in Sequen Judiciorum Terminum Ptoq
Trnis prius et proximius ab hinc in Sepre Celebrandae
educendae Conservando Trnum Partibus me
morat utriq in Praelegati Judicii Sui Sine
quavis adcitatione Comparendi peremptorium
In Continenti M R S P Josephus Wyszyn
ski de Bonisław authus et Juratus patam
Rcit Quia Ipse Citationes Literales Sigil
lat pro Judicii Pre Servien edit Conf Fat
Citat et quid Cq SS Kotarskie Feria Tertia
post Fm SS Simonis et Judae Aptorum Cq vero
NN Kłobukowskie Feria Secunda ante Fm
S. Lucae Evangelistae utrasq ad Bona Kotar
cupno anno Pre tum et Earum primas ex quibus
poenae Contumaciarum sunt obtentae tempe
stive ante obtentionem illarum in duabus se
ptimanis detulit expertavit posuit reliquit
et depositione notificavit de quo Pren Idem
Mtis fecit Relationem

Cujus rei gratia ad citationem Comparendi prem
ptorium presentium N.S. p Inscriptionem fieri
Jussit de Stanislaw authus et juratis pastoribus
Ossa Ipse Citatis literas et citatis pro judicij
Ole decreta edita Cracoviae Citatis ad Bonas
dens Bona Secunda in Castrino Festi sanctor
Limini et Judic Ipsor anno Pretum et Quispi
mam expra pena Contumacie est obtentatem
pestive ante obtentionem illius in duabus septi
manis detulit expectavit, pecuit, reliquit et
depositione notificavit de quo Die fel Mtr
fecit Relationem.

Citatio Inquisitionis inter Cs Ulmin
Umiński et Kowalewski

In Causa et actione Judiciaria Inpascrahn
ter Instigatorem Judicij Dne Cyrus Delatores
N.N. Stanislaum Umiński et Magdalenam
Stobiecką inscriptos Consortes Domines de N
Nabkowo Bradnicki famulum et quia Consortem
in aqua Manti Sui ad abinem et N Nowe
Cum Kobylkowski Kowalewski Inhibendo Pro
testationi ac Recusationi Intercum Consortis
authus Remissi. Secundo post obtentam Contu
macid penam ac Judicium pars parte absente
Citatis ipsa in Curia ipse in meram Legum et Con
stitutionum Regni procedendo nec penas Ero
mine sanctas minime verendo imo Exa
minis sanctas minime verendo imo Exa
minis sanctas minime verendo imo Exa
minis

Cumq de pmissis actor rescivent et ob
aegrum valetudinem ejusd. N. Kowalewski pro extraditione Equae
adire non valens actricem Consortem cum
expostulatione et requisitione extraditionis
ejusd. equae delegaverit pdictis Conten actis
extraditionem equae exposcere Laedere diffa
mare Concutere vibrata framea Convulne
rare Vulnera in obductione specificata
Infligere aliasq permultas violentias omni
Inquisitionum genere pbandae et in Interroga
torijs exprimendae peragere et perpetrare per
quae pmissa Leges Rni transgressus est poenasq
exinde emergen succubuit, et in se traxit,
pro quibus super Ipsi decernendae ac pro solu
tione taxae Concussionum pae Citatus alias
Citatione Cadae pmissa fusius in se Con
plecta in diem hodiernam recte Cadae et deve
niae Partibus Ipsi utrisq et quae Actorea per
N. Stanislaum Umiński Suoctaliorum actorum
nnc Pstr Citata per N. ~~Stanislaum~~ Andream
~~Kowalewski~~ Stanislaum Dzięgielewski
Coram Judicio pae Comparae Judicium pens
Trnum Partis actae ad suum Judicium editis
decidendo Controversijs Partium Exauditis
suspensa decisione Causae pae hocce Judicium
dedit et Concessit Dilationem Inquisitionis
Parti utriq actae in deductionem Citatae in
emundationem super Contenta super Conten
ta ptestationum et Trnum Partis actae in sequa
Judiciorum Terminum Hocce Trnus prius et pxi
mius ab hinc in Lepre Celebrandae educendae
Conservando Trnum Partibus memoratis utriq
in pallegatis Judicijs suis sine quavis ad
citatione Comparendi parem pterium

In Continenti

In continenti M R G Providus Josephus Wy
lezynski de Bonisław authy et Juratus palam
Rest Eria Ipse Citat Literat Sigillat pro Judi
cijs Pre Servicz edit Cq Pfat Citat ad Bona
przybojewo Feria Tertia post Fm SS Simo
nis et Judae Apostolor anno Pre tum et ejus
primam ex qua poena Contumaciae est obten
ta tempestive ante obtentionem illius in du
abus Septimanis detulit exportavit posuit
reliquit et depositione notificavit de quo
Pr Sd Mlis fecit Relationem

Decretum Comprobationis Inter M
Chamski et G Zbikowski

In Causis et actionibus Judiciarijs Infrascrib Civis
prima quae Inter M Joannem in Schabajewo
Chamski Consiferiae Ptus Ptae actor ab una et G Casi
mirum Zbikowski

Dilatio Inquisitionis Inter G G Ks
sicki C T Ptae et Kozakiewicz

In Causa et actione Judiciaria Infrascrib Inter
G Jacobum Ksicki Camerarium Terrae Ptae
actor ab una et G Ignatium Kozakiewicz Br
Dziembakowo et Grotkowo Tenutarium Po
sessorem Inhaerendo Protestatio Coram actis
authis Rn facta ad Judicium Pdens parte ab
altera Citat. pro eo Quatenus Ipse L L Joannem
de Bonis Grodkowo Sędzice Subditum et Simo
nem pecora pascere famulum aggressum proclu
mine de Ipsis poenis ex rne per Eosd et quae
L Joannem Tabernatricis L Thomae Contis

ex Taberna Eorum Bonorum Grodkowo actorum hereditatis
nocturno tempore in antecessum ad Bona Claustra
lia Conventus Leopol. Ordinis S. Benedicti
evectionis, et pro hac Evectione recompensae quartae
partis pisi a Religiosissima Anna Strzeszewska
Conventus Ejusdem Ordinis Sancti Benedicti Priorissa
acceptionis in super utrosque unius examinis apium
ex arbore Salicinea in fundo actorum hereditatis
existentem nocturno tempore cum melle ereptionis
et igne intus impositi ejusdem cum apibus Com
bustionis Jan vero G. Kozakiewicz de praefato
Subdito et famulo aggresti ad multiplices
actorum requisitiones justitiae nolle administrationis nec
praemissi excessus vituperationis praesentem Coram
Judicio statuat vel in defectu statuitio
nis Eorum onus responsionis pro illis in se as
sumat, Ejusque citatis ad videndum et audiendum Ipsum ad
statuitionem praeinsertam supraexaratorum Sub
ditorum per sententiam Judicii praesentem stringi sta
tuitionem instantaneam Eorum Subditorum decer
ni poenas respectu praemissorum super personis
Eorum Subditorum exequendum irrogari caeteraque pro
causa et termini hujus exigentia cum Ipsi statui
et sententiari alias citatione eadem praemissa
fusius in se complectente in diem hodier
nam recte cadere et devenire partibus Ipsi
utrisque et quidem Actore Pstr. citato Gso Ko
zakiewicz Pstr. Coram Judicio praesentem comparere
et secum Judicialiter controvertere Judicium
praesens Termino partis actorum ad suum Judicium
edictum decidendo controversijs partium exau
ditis suspensa decisione causae praesentis ad
affectationem partium hocce Judicium dedit
et concessit dilationem inquisitionis utrique

parti

Parti super Contenta protestationum et Trni Partis
actis in Sequa Judiciorum Terrium Ploc Trnus prius et proxi
mius ab hinc in Siepre Celebrandae educendae Conser
vando Trnum Partibus memoratis Utrisque in Palle
gatis Judicijs Suis Sine quavis ad citatione Compa
rendi peremptorium In Continenti M.R.G. P. Jose
phus Wyleczynski de Bonislaw authus et Jurats
palam Rich Quia Ipse Citat Literat Sigillat
pro Judicijs praesentis Servis edictis Comparat Citat
ad Bona Dziembakowo Feria Tertia post Fm
SS Simonis et Judae Aplorum anno praesentis detulit
expertavit, posuit, reliquit et depositione noti
ficavit de quo praesentis Mlis fecit Relationem.

Dilatio Inquisitionis Inter Con
ventum Siepreca O. S. Benedicti
Virginum Monialium et G. Nie
działkowski

In Causa et actione Judiciaria Infraseram In
ter Religiosam ac Dedicatam Constantiam
Podoska Conventus Siepreca O. Sancti Bene
dicti Abbatissam ac totum Eundem Conventum
LL Joannem et Mariannam de Bonis Dembrowski
Subditos ad Monasterium Siepreca pertinentes et
quidem Subditos in assum Economi actis abunea
et G. Bonaventuram Niedziałkowski Vice Pala
tinicae Ploc Inhaerendo officioso Mlis et Nlium
arresto intuitu vaccarum binarum Circa LL acceptam
ac rerum Mlium Circa praesentis Citationem Interpo
nendo quae vacca una cum rebus ac Scrinio
praesentis Citatione apud Ipsos arrestantur ad Judicium

pens parte ab altera citat. pro eo Quatenus Ipse
vaccas binas primam Laboriosi Joannis pro pascuis
Laborioso Petro Subdito Grodkovic ad monasterium
monialium pertinet dat alteram Lsae Mariannae
Contis ejusdem Laboriosi proprias nulla habita rne
una cum benificatione ab eisdem vaccis usus
extradat, res vero Ejusdem Laboriosae Mariannae
Contis Ejusdem Joannis ut pote pulvinaria tria
vestes Inferiorem et Superiorem Indusia duo Sen
nium restituat Ideo citatae ad videndum et audiendum
Ipsi ad Extraditionem tam vaccarum quam rerum
praefatae Laboriosorum proprium unalium Compensatio
ne usus ab eisdem vaccis Sententia Judicij praeter
stringi Caeteraque pro causae Legis et Justitiae Exi
gentia Cum Ipsi Statui et Sententiari praeter Alias
Citatione Laudem uberius praemissa in Sede Sfre
rente in diem hodiernam recte Laudem et deveni
en Partibus Ipsi utrique Et quidem actorea per
G. Thomam Uniorzyski B. E. Pla Inscript. Plenter
Citta et Judicens per G. Sebastianum Smoleri
ski Coram Judicio praeter Compare Censuit Quod
Quatenus Pars acta doceat Partem citatam
de Trno et Contentis idque in Instanti Et quoniam
docuit Proinde Partibus ulterius Causam pro
sequi mandavit mandatque praeter in Prosecutio
ne Controversijs Partium Exauditis Suspen
sa decisione Causae praeter hoc id Quod dedit et Con
cessit Dilationem Inquisitionis Parti utrique
Super Contenta Protestatione et Trni in Sequen
Judicium Terminum Pla Trnis prius et proximius
ab hinc in Supra Celebrandum Educendum Con
servando Trnum Partibus memorato utrique

in Pallegat.

in praeallegat Judicijs suis sine quavis adcitatione
Comparendi peremptorium In Continenti M.P.
Providus Josephus Wyszczynski de Bonisław authoris
et Jurato palam Rit. Quia Ipse Citat. Literat.
Sigillat. pro Judicijs praesentis Seriae edit. Cum praefat.
Citat. ad Bona Grodkowo Zawisze Feria Tertia
ante Trm. SS. Simonis et Judae Apostolorum proxima An
no praesentis detulit expectavit, posuit reliquit et
depositione notificavit, de quo praesentis Ad Mlis fecit
Relationem. Et hic subinde Ad Mlis Rit.
~~Quia Ipse~~ habitis secum NN. Josepho Chmie
lewski et Paulo Xiężopolski gratia Eiden
tiorij Testimonij sibi adhibitis ex requisitio
ne ofsa Suprascri Conventus O. S. Benedicti Sieprecz
Monialium et Laboriosorum Injuriatorum fuit in Bo
nis Grodkowo Juxta datam in Relatione ex
portata Citationis posita anno praesentis et Ibidem Conde
scendens Vaccas duas et Res cum Scrinio LL.
Joannis et Mariannae Conjugum Conventus praefati
Sieprecz Subditorum proprias per Suprascrum G.
Bonaventuram Niedziałkowski Intercept.
ex rationibus in Trno Trni Inferendae apud Eundem
G. Bonaventuram Niedziałkowski praevenit are
stavit et de extraditione quae non est subsecuta
ad decisionem Instituendae Causae monuit de quo
praesens Ejusdem Mlis Relatio.

Dilatio Majoris Inter G. Zbikowski
et M. Czosnowski

In Trno Hodierno et Dilatione anteriori Mu
nimentorum Uni ex Citatis in anteactis Judi
cijs recepta et per Judicium Pens adsequa Judicior
Terrium Ploeq Trnos ut pote modernos cum Trni
in Ibid Contenti Stma Conservatione facta data
et Concessa et hoc in Causa et actione Judiciaria In
fraseria Inter G Casimirum Zbikowski Bonor Cla
vis Biezunen anteactum Economum actu Abuna et
Illen et Mfcos Andream Zamoyski Palatinum Ju
niniwladislaviae ac Martinum Czosnowski Pincer
nam Drohicien Bonor Biezun cum attinenc Gusae
Illis M Palatini Comissarium Gnalem nec non
Perfidum et Infidelem Simonem Regna Judaeum Bie
zunen et quid Judaeum in assia Dnlis Inhaerendo
documenti Causam Infraseram enucleanc et Ma
nifestation Coram actis authis Rni facta ad Judicium
per parte ab altera Citat pro eo Quatenus Ipsi Sum
mas Infraseras et quid Illis et Mfci Palatinus
Juniwladislaviae et Czosnowski Pincerna Drohicien
Comissarius primam Mille Trecentor Sexagin
ta Duor Tynen Stante Bonor Eorum Clavis Biezu
nen cum attinen Economica dispositione tam in repa
rationem aedificior varijs in villis ad Eand Clavim
pertinen proprio peculio actu ac de Consensu ejusd
M Czosnowski erogat quam in vim deservitae
Mercedis pro annis Semi quatuor in Eadem dispositio
ne per se actu Continuatis Sibi actu totaliter
retent ac pro alijs necessitatibus enumerat
Stme pveniens licet multoties requisiti fuerunt huc
usque non exolutae alteram quoque Quadraginta Sex au
reor hungaricalium ad Complementum Summae
evictionalis residuae pro pretio Bonor Wiadrowo

et Sortibus

et Sortibus oppignorata Zeromina ex Majori
Summa Centum Viginti Septem aureorum Hungari
calium provenientium Scripto manuali ad persolvendum
assecurata hucusque non Exoluta una cum provisione
provenientium Ipse vero Perfidus et Infidelis Reyna
Judaeus Bieruniensis Centum quinquaginta quin
que Ipsi restant ex Regestro apparentes pro frumentis
variis grani a se acta Contracta Jam pridem
ad persolvendum assecurata hucusque non exoluta
Pro Coram Judicio persolvant et realiter enu
merent Qua propter Citantur ad videndum et audi
endum Ipsi ad Satisfactionem promissorum Omnium
per Sententiam Judicii Pro Stringi Solutionem
Summarum superius Specificatarum una cum provisio
nibus ab Eisdem provenientium Injungi ac id quod Juris
erit decerni et Sententiari Alias Dilatio
ne Eadem Latius promissa in se enarrata in
Diem hodiernam recte Cadens et devenientibus Partibus
Ipsis utrisque et quidem ~~Tandem~~ Actore G Casimiro Zbi
kowski Bonorum Clavis Bieruniensis ante actos Econo
mos Pltr pro Interesse Illustris M Zamoyski Pa
latini Juniolodislaviensis Citati per G Bartholo
meum Koskowski Bl Ploc pro Interesse M Ro
snowski Pincernae Drohiciensis per Eundem G Kos
kowski Coram Judicio Pro Comparere ad obje
ctam a latere Condemnationem ex Parte M An
tonii Bagienski Notarii Crac Ploc super Illustrissimo M
Zamoyski Palatino Juniolodislaviensi in Judiciis
officii Crac Ploc Fidei pro Tm Visitationis G V Maria
in anno 1756 rne non Statuitionis et Extra
ditionis

extraditionis Subditor obtent et Publicat Con
suit Judicium Quatenus Ill Illis M Zamoyski
Ptnus Juniv Ladislaviae docuat de loco Standi
idq in Instanti non posse rationibus per Compa
rem Partis Citta inductis sibi Constituere locum
Standi arbitrat unio decrevit Jud Qua
tenus Ill Illis M Citus in Constitutionem Loci
Stanti solvat poenam quatuordecim Marcam
Polon Parti et Judicio per medium in Instanti
~~solvat~~ Sub poena Bannis ex Regestro poenalium
publicand et habere locum Standi Sententiat
Tand ad repositionem Comparem Citti M Crosnowski
hocce Jud dedit et Concessit Dilationem Majo
ris Ill M Crosnowski ex quo Causas Majoris
Importantiae in Judiciis ~~Tribunalitijs~~ Terminis
Zambrovic attentat quam probabit Literatorijs
documentis in sequ Judiciorum Terminum Plur Trnis
prius et proximius ab hinc in Sieprze Celebrand
cum Ceterijvero Comparem Judicium praesens Cau
sam praesentem Suspendit Suspensamq esse vultae de
clarat Conservando Trnum Partibus memorat
utrisq in praallegatis Judicijs Suis sine quavis
adcitatione Comparendi peremptorium Decre
ti praesentis vigore

Decretum Condescensionis Inter
Relictam et Successores Ill G. Lukowski et
Heredes et Possessores Bonor Romatowo

In Trno hodierno ex Dilatione Anteriori

monumentorum

Munimentorum Parti Infrascriptae Citatae in ante
actis Judicijs recepta et per Judicium praesens ad-
sequentes Judiciorum Terrestrium Plocen hic
in Siepre Celebrandae Trinos ut pote moder
nos cum Trini in ibidem Contenti Ultima Con
servatione facta data et Concessa et hoc
ex adcitatione Literali Trini Plocen ad Ju-
dicium praesens edita Tenoris talis Augu
stus Tertius DEI Gratia Rex Poloniae
magnus Dux Litvaniae Russiae Prussiae
etc nec non haereditarius Dux Saxoniae Prin
ceps et Elector. Vobis Successoribus olim
Gnesnen Gregorij Romatowski et Annae
Rosciszewska Conjugum tum Stanislao
Zołtowski Jacobo Czachowski Ignatio
Białłoskorski quorumvis Nnum Zołtowski
Kozicki Sortes Romatowizna quovis modo
et Juris Titulo Possessoribus ac alijs de
Personis Bonisque vestris gnaliter Omni
bus ~~vigo~~ mandamus ut in Trinis Trinibus Plocen
ab hinc in Siepre prius proximiusve Justa
Cadentiam suam Lege Regni designatam
Celebrandae pltr ac peremptorie Compara
tis ad Instantiam GG. Mariannae de Bo
rzewskie Ord G Stanislaj Lukowski Contes Reli
ctae Viduae Matris et ab eodem Ord G. suo Ma
rito Dnae ad vita Litiatis et Reformatoriae

Mathej Patrij Antonij Joannis et Fran
cisci G. Mathej Kowalew[illegible] Consortis Titul
et Titul Fratrum et Sororum Inter se Ger-
manum Lukowskich. ad qui vos et quid
maritata in Mariti vos vero Successores
cum Competentibus si qui eis Indigetis autho
ritatibus et assijs Insistendo Decreto Castren
Bobrovnicen Inter od. G. Hiacynthum Lukoski
actor Parentem et Avum ab una, et od. G. G.
Gregorium Romatowski et Annam Rozesze-
wska Conjuges ab altera parte prolato Ci-
tant seu potius revificatione revificando vo-
bis Causam et actionem morte od. tam
avi Parentis quam et vestri Parentum In
terruptam adiutant ad videndum et audiendum
vos ad Solutionem Summae Sexcentor. Tyn
una cum provizionibus a re Judicata provenien
Summam tamen Originalem non excedent In-
stantaneam quem vestri onus magis solutio
nis afficit, per Sententiam Judicij nostri
stringi, ratione vero Contraventionis praemisso
Decreto poenas mente Legis decernendae arbi
trari ac id quod Juris ~~erit~~ et Justitiae erit exe-
qui, et Sententiari praesen Citamini et adiuta
mini Litis Tmo parituri et Judler responsuri
Dat. in Siepre Fa 4ta pt D. Conductus Pa
schae pxa anno Dni 1750 Tmo. Alias Dilatio
ne eadem fusius praemissa in se enarrand. in Diem
hodiernum recte Caden et devenien Partibus
spiri utrisq et quidem ad per G. Mariannam de

Borzewska

Borzewskie od G. Stanislaj Lukowski Relict.
Conten. viduam suo et Filiorum et Filiae suae
me pltr. Citata p. Interesse Succor. od GG.
Gregorij Romatowski et Annae Rosciszewska
Conjugum per G. Adamum Bogurski pro
Interesse Reliquor. Citator. per G. Franci-
scum Szulenski Bl. P. Coram Judicio praes.
Comparen. et secum Judler Controvertin. Judici-
um praesens Trium partes aut ad suum Judici-
um decidendo edict. Controversijs Partium exau-
ditis suspensa Decisione Causae praes. necessa-
rian. esse Condescensionem GG. Camerarior.
Trium Plozen. unius absentia non obstar. in-
tuendo Bonor. Romatowo Captato tempore
in Anno futuro 1760 Conducendor. adinve-
nit Quod Judicium mutuo Partium sum-
ptu Condescensurum adsit Compertaonem Do-
cumentor. Causam praes. Enucleam per Partes
praestanda demandabit, de Sorte ex qua prae-
tendit Solutio Summae pro cujus Pars actoria
agit sub cujusnam sit possessione Inqui-
ret et Investigabit, Solutionem Summae
cui et a quo Juste debebit praestanda decer-
net Juramenta ubi et a quo necesse fue-
rit excipiet, de Praetensionibus fundi ac alijs
Causae praes. Occurentijs Inquiret et Indaga-
bit Satisfactionem pro Ejusd. Indilatam
Sententiabit et Partes finaliter pro Justo

et aequo

decidet, dijudicabit, ac moderabit. quorum vel ~~[illegible]~~ Cujus decisioni Partes Parere et acquiescere sub Pœna Barmis illo in Imo Condescensionis super Parte Contravenienti publicanda debebunt ac tenebunt. Luita Pœna Trium Marcarum Polon. per utramque Partem parti per Partem sibi ab invicem Compensanda Judicio vero totiæ Injustanti solvenda Decreti præsentis vigore.

Dilatio Inquisitionis Inter GG Biallo skorskie et Wolinskie

In Causa et actione Judiciaria Infraseriâ Inter GG Stanislaum et Annam de Lisowskie invicem Conjuges Parentes Ignatium Josephum filios Biallo skorskie ac Laboriosum Mathiam Eorum GG Biallo skorskich Subditum hæreditatis et quia Maritatis in Mariti Subditum vero cum Dominorum authoritate et assijs actis ab una et GG Michaelem Wolinski ac Mariannam de Leskie invicem Conjuges Dominos tum N Lucam Malanewski famulum et quia Consortem in assia Mariti sui Inhærendo præstationibus vulnerum obductioni ac visionis Coram actis authoris Rni facto secundo post obtentam Contumaciæ pœnam ad Judicium pens parte ab altera Citatis pro Eo Quia Ipsi in meram postpositionem Legum publicanam procedendo nec pœnas ratione Infrascriptorum ausuum minime verendo imo Eosdem vilipendendo ausi sunt temereque ac licentiose pungerunt, Singulariter G Wolinski ~~[illegible]~~

cum suo

famulo N. Malanowski ac ob Laborioso Nicolao primo G. Josephum Białłoskorski filij actis nulla vel minima habita pretensione in Campis circa Inventaria in pascuis se se pascentia cum alijs vicinis existere praeventum opprime aufugiens et per Villam percurrens cum framejs ac baculis insequi insecutus pro Combaculare actores Parentes (R) Injuriam et indebitam filij sui oppressionem animadvertentes et Eum defendere sine ulla Compassione minime temperata Malitia junctim opprimere Concutere Converberare Convulnerare vulnera enormia ac Concussiones juxta obloquentiam obductionis Coram actis Crae Ptoz facta infligere Laedere diffamare vestes dislacerare et sanguine spargere mobum graven ac diuturnum actis Parentibus per nimiam Concussionem ac Convulnerationem Causare manum mutilare et vix fatem non accelerare volatilia domestica actis propria Canibus Concitando devorare permittere L. Mathiam interimere attentare N. agrum actis possessioni obligatoriae subjectum in Bonis Kotarczyno Lib. cum bombarda longiori Superinvadere invadendo actis Parentes nulla de Causa verbis Laesivis honori nobilitari nocivis afficere irrealia nunquam probanda obicere Canem domesticum in Majorem Contemptum actis ex bombarda in Eodem agro Interficere N. nec his Contentus violentijs imo Majora majoribus addendo in majores ausus et se se resolvendo

(R) et Ignatium filium

Secundario vero tempore „ itid cum famulo suo „ viam publicam cuiq
liberam cum bombarda longiori ac francis fri
bratis intercipere intercepta eadem via ad pa
rentem infestare et ex eadem bombarda directe
ad se ad explodere invitam palam ac ma
nifeste diffidare damna plurima in frumen
tis et pratis prout visionem officiose testantur per
deliberatam inventariorum impulsionem quot
annis inferre sepimentum circa agros
obligatoriae possessioni ad subjectos extruere
denegare laborium mathiam ad subdi
tum ex mandato ad hoc sepimentum te
xentem opprimere concutere minari aliasq
quam plurimas violentias omni inquisitionum
genere probandae et interrogatoriis exprimendae
peragere et perpetrare pro quibus praemissis
ac poenis super omnibus citatis ex demento facti
per judicium praesens irroganda solutioneq
taxae vulnerum ac concussionum tumq compen
sationem damnorum ~~et~~ volatilium domesticorum
per canes ipsi devoratorum intersectiq canis praesen
citantur alias citatione eadem praemissa fusius
in se edisserentur in diem hodiernam recte cadentes
et devenientes partibus ipsi utriq et quid acto
rea per H. Stanislaum Bialleskorski suo
et aliorum ad nunc Pltr citata per G. Mi
chaelem Wolinski coram judicio praesentem com
parere judicium praesens trinum partis ad
ad suum judicium edit decidendo suspensa deci
sione causae praesentis ad affectationem partis ad
dedit et concessit dilationem inquisitionis
utriq parti sup contenta protestationum et
Tmi in sequentem judiciorum terminum Ptoe Tmis
in frumentis et pratis illatorum

prius

prius et proximius ab hinc in Supra Celebrand
educend Conservando Trnum Partibus me
moratis utriq in praallegatis Judicijs suis
sine quavis adcitatione Comparendi peren
ptorium In Continenti M R G G P Josephus
Wyszczyński de Bonisław authoris et Jura
tus pasar Rvt Quia Ipse Citat Literat
Sigillat pro Judicijs Pre Servis edid
Cq Pfat Citat ad Bona Kotarczyno Feria
Tertia ante Fr S Simonis et Judae Apo
stolor anno Pre tum et ejus primam ex
qua poena Contumaciae est obtenta ter
pestive ante obtentionem illius in duabus
Integris Septimanis detulit exportavit
posuit reliquit et depositione notifica
vit de quo Pre Ad Mlis fecit Relation

Dilatio Inquisitionis Inter G Snie
chowski et Haeredes et Possessores Bonor
Myszewo Krasino Smoszewo Lisowo Minor

In Causa et actione Judiciaria In pascra Inter
G Paulum Snicchowski actor ab una et NN
Antonium Lucam Zołtowskie Albertum
Luski Mariannam de Białłoskorskie Bał
łowłocka Margaretham Rzeszotarska
Bonor Myszewo Antonium et Jacobum
Zołtowskie Andream Krasinski Mathi
am Lisowski Bonor Myszki Mathiam
Chudzenski Bonor Smoszewo Joannem
Krasinski et Ejusq nnis Dobreniecki Bonor
Krasino Andream Suchodolski Thomam
Kłobukowski Martinum Lutowski Lauren
tium

x

Szczutowski Ludovicum et Valentinum Li
zowskie Bonor. Lisowo minor Heredes et Pos
sessores Inhaerendo Visionibus Protestationibus
intuitu damnor. act. Illat. varijs temporibus
coram actis authis diversimode fact.
ad Judicium Pens parte ab altera citat. ex
eo Quia Ips in Convulsionem Legum Rni
(quae neminem Injuriare cuiq damna Infer
re Jubent imo Serio vetant et prohibent,)
~~ausi sunt~~ procedendo nec poenas conno
Sanctas minime verendo ausi sunt teme
req Praesumpserunt, damna plurima Sin
gulis in frumentis et pratis in Capis Bo
nor. Zolszyno Krasino ~~[illegible]~~ ~~[illegible]~~ Cordae Here
dum et Possessor. attingenq (put Visiones
authenticae per Ministeriales recognitae
diversos actus in se Continentes fusius in se ob
loquentes) per deliberatam Inventariorum
Impulsionem Sibi act. Inferre arbores
varij generis in Sylvis et Borris Syngulari
ter in Sylvis dict. Grabowice ad se act. Ju
re haeredit. spectanq tam ad focum quam
aedificia extruendae valenq excindere, per
inde desolare, fossam proprio act. Sumptu
ad defluitanae aquam circa Capum haeredit.
act. extructo Lapidibus obruere, pro te
stationibus Suis in realiaq quaeq in se Comple
etq Circumscribere Circa quae damna
famulanq se se opponi et Inventaria
Ips ex frumentis act. aliquoties abagere
ad ferestam Cenam opprimere Concutere
ab actionem Inventariorum non permittere act.
~~[illegible]~~ laedere diffamare Infestare in Cam
pos haeredit.

hæredib. aliquotiis Invadere et Concutere
attentare, famulos a Servitijs avocare pa
seua ppter Inventaria actis Conservandæ
Suis Inventarijs Compabulare, et Eadem pa
seua Sibi actis denegare et Sibi velle appro
priare aliarq. permultas violentias et da
mna ac Injurias Inquisitionibus Ipsi p. bandæ
et deducendæ peragere et perpetrare perquæ
pmissæ Leges Rni transgressi sunt et pæ
nas Succubuerunt et in se traxerunt, proquibus
citent ad videndum et audiendum Ipsi ad Compen
sationem damnorum ad aliquot Centum Typorum
in frumentis et pratis ac Sylvis actis Cau
satorum Sententia Judicij pte Stringi Se actis
ad Juramentum Super damna visionibus
officiosis Comprehensa admitti pœnas pro
demento facti et delicti Super ipsis Irro
gari ac id quod Juris erit decerni et Sen
tentiari pte alias Citatione Eadem Latius
pmissa in se enarrata in Diem hodiernam
recte Eadem et devenia Partibus Ipsis utrisq. et
quidem actore Pstr. Citata pro Interesse Hære
dum et Possessorum Lisowo minor p. Gg. Josephum
Luchodolski Laurentium Sierutowski Ludo
vicum Lisowski Martinum Gutowski Suis
et aliorum Hæredum et Possessorum Eorundem Bonorum nnibus
Pstr. pro Interesse Hæredum et Possessorum Bonorum
Myszki Myszewo p. Gsos Mathiam Chudzien
ski et Andream Krasinski Suis et Eorundem Hæredum
et Possessorum nnibus Pstr. pro Interesse Hæredum
et Possessorum Bonorum Krasino p. H. Joannem Do
brzenicki Suo et aliorum nne Pstr. pro Interesse
reliquorum Citatorum p. G. Paulum Zołtowski Co
ram Judicio pte Compare Judicium Ter
minum

Partis act. ad suum Quod edit decidendo
suspensa decisione Causae pro dedit et Conces
sit Dilationem Inquisitionis utriq Parti super
Contenta protestationum Visionum et Trni Par
tis act. in sequen Judicium Terminum Hoc Trnis
prius et proximius ab hinc in Sepre Celebrand
educend Conservando Trnum Partibus memo
ratis utriq in pallegat Judicij suis sine qua
vis ad citatione Comparendi peremptorium
In Continenti Mtis Rni Gnalis Providus Jo
seph Wyterzyski de Bonisław authus et Ju
ratus polan Rnit Quia Ipse Citat Literat
Sigillat. pro Judicijs pro Senia edit Ex Praefat
Citat ad Bona Myszewo Myszki Smosze
wo Krasino Lisowo minor Curias Citat ibid
sit omnes Feria Tertia ante Fm SS Simonis
et Judae Apostolorum anno pcen tum et ejus
primam ex quibus pena Contumaciae est obten
ta tempestive ante obtentionem illius in duabus
Septimanis detulit exportavit posuit re
liquit et depositione notificavit de quo pro
Id Mtis fecit Relationem

Dilatio Inquisitionis Inter GG Zyle
nicki et ~~Malinowski~~ Czachorowskie

In Causa et actione Judiciaria Infrascrta Inter
Instigatores Judicij pro ejusq Delatores GG Si
monem Zylenicki et Mariannam Cholewicka
invicem Conjuges et quae Consortem in assist Ma
riti et NN Joannem Parentem et Andream filium
Czachorowskie Inhaerendo Protestationi suae
ac obductioni vulnerum Coram actis authis Rni
facta Secundo post obtent Contumaciae poenam
ad Judicium pens parte ab altera Citat in Co

Quia Ipsi in postpositionem Legum Rni procedendo
nec poenas Eo nne sancitas minime verendo immolare
vilipendendo ausi sunt temereq ac licentiose praesum
pserunt se ad Maritum in domo N. Nicolai Lisowski
Victrici Lis Causa Suae necessitatis existentem pacifice
se se gerere nulla vel minima habita nne superaq
gredienda per Lunae N. Czachorowski Parentem hanc
ce domum Infestare et Jurgia excitare incipere ex
post ad praemissa evitare domumq suam ire volen
per viam publicam insequi insecuti data prius Lite
filio suo notitia indebite Concutere in simul cum prae
fato filio suo famam ac Pallas ad Inferendam Inju
rias allat tam ad Maritum quam Consortem sine
ullo habito respectu famae et Pallis Concutere
Consanguinolare Concussiones in obductione specificat
infligere vestes Consecare in super se ad verbis In
honestis bonam famam perstringere afficere disgu
stibus satiare postponere aliasq permultas violen
tias omni Inquisitionum genere probandae et in Interro
gatorijs exprimendae peragere et perpetrare per quae
praemissa Leges Rni transgressi poenasq exinde succubu
erunt et in se traxerunt pro quibus super Ipsi decernendae
ac pro solutione taxae vulnerum pro Citanda alias Cita
tione Eadem fuscus praemissa in se edissere in diem ho
diernam recte Cadere et devenire Partibus Ipsi utrisq
et quid actorea per G. Simonem Zyleniecki Maritum
suo et Contra Suae nne Rdae Citata pro interesse N. N.
Joannis et Andreae Czachorowskich pro G. Valentinum
Brudzienski Coram Judicio pro Compare Suae
praesens Irmum Partis ad ad suum Judicium edit
decidendo suspensa decisione Causae praesentis ad

affecta

affectationem Partis actr hoc id Judicium dedit
et Concessit Dilationem Inquisitionis utriq Parti sup
Contenta protestationum et Tmi in sequens Judicium
Terminum Ptoq Tmi prius et proximius ab hinc in
Sepe Celebrandi educendi Conservando Ter
minum Partibus memorat utriq in pallegat.
Judicij Sup Sine quavis adcitatione Compa
rendi peremptorium In Continenti M R G P
Josephus Wyleczynski de Bonisław authus
et Juratus palam Rist Zia Ipse Citat Literat
Sigillat. pro Judicij pre Sorcz edit Cz pfat ad
Bona Zgłenice Feria Tertia post Tm Sanctor Si
monis et Judae Apostolor Proxima Ad anno
pre tum et Ejus primam ex qua pena Contumaciae
est obtenta tempestive ante obtentionem illius
in duabus Septimanis detulit exportavit, posuit
reliquit et depositione notificavit de quo pre Ad
Mtrs fecit Relationem.

Dilatio munimentor Inter M Zielinski
et G Zorawski

In Causa et actione Judiciaria Infrascrta Inter M.
Andream Zielinski Pocillatorem Terrae Rosanae actr
ab una et G Joannem Zorawski atq M Michaelem Kau
berski Dapiferum Volhiniae Sigve ad Causam Pen
spectare videatur Inhaerendo Contractus Tenutarij ratio
ne Bonor Lefek Inter se met actr ab una et temet
G Zorawski Citr parte ab altera ~~Citr~~ invito Secundo pt
obtenta Contumaciae penam ad Judicium Pens parte
ab altera Citat pro eo Quatenus Ipse G Zorawski
virtute praecensiti Contractus Summam Eod oppositi

videlicet

videlicet restan pro duobus annis sexcentor florenor
Polon inhaeusq nunc exolutar unalum pvicione ab
Eod pvenie sibi act solvat et realiter enumeret
tum quoq Inseminationes varij generis et grani
per Ipsi deperdit benificet aut in casu Contraven
tionis Ipse M Kueberski ex summa G Zerawski
ppria apud Ipsi haerenq citationeq pmissa pro
venie evincend Eand solvat ejus citant ad
satisfactionem in pmissis sententia Judicij ne
pmq stringi alias citatione Eod pmissa
fusius in se enarrat in diem hodiernam recte ca
dem et devenie Partibus Ipsi utriq et quiq actorea
p G Sebastianum Smolenski Inscript Plenter
citata pro Interesse G Joannis Zerawski p G Jaco
bum Kesicki pro Interesse M Michaelis Kueber
ski Dapiferi Volhiniae p G Adamum Milo
drowski B C Plor Coram Judicio pmq Compara Ju
dicium Trnum Partis act ad suum Judicium edit
decidendo ad affectationem G Joannis Zerawski
dedit et Concessit Dilationem ad munimentum Cau
sam pmq Impugnanq ad sequen Judicior Terrior Pla
Trnos prius et pximius ab hinc in Sepre Cele
brand Cum Caeteris vero Compar hocce Judicium
ad ~~sequen~~ Eod sequen Judicior Trnos Causam pmq
suspendit suspensamq esse vult ac declarat
Conservando Trnum Partibus memorat utriq
in pallegat Judicijs sine quavis adcitatione Com
parendi peremptorium In Sententi M R G P Jo
sephus Wyszynski de Bonislaw authus et Jura

ty

palam Rist Qua Ipse Citat Literat Sigillat pro
Judicijs Pre Servis edit Cq Pfat Citat. ad B
Feria Secunda pt Fm S. ~~Martini~~ Michaelis Ar
changeli anno Pnen tum et ejus primam ex qua
pena Contumaciae est obtentionem illius in dua
bus Septimanis detulit expectavit, posuit reli
quit et depositione notificavit de quo Pnen
Ide Mlis fecit Relationem

Decretum Comprobationis Inter G Sa
lenski et Successores ob Perillis Dębowski

In Causa et actione Judiciaria Inprosecrā Inter
G Mathiam Sulenski actr ab una et NN Ele
onoram ob N Petri Woyciechowski Relictam
Catharinam G Antonij Zbirski Mariannam
G Jacobi Dębowski Consortes Dębowski et
quid Maritat Citat cum assia de Jure Incum
benti Inhaerendo Manifestationi authē fact.
Secundo post obtent Contumaciae poenam ad
Judicium Pens parte ab altera Citat. pro lo
Quatenus Ipsi deservitam mercedem pro annis
tribus pro quolibet anno per octuaginta tym
ab loco ob Suprascrō Perillustri Amdm Rndo Dę
bowski pvenien persolvant et realiter enume
rent Quare Citant ad videndum et audiendum Ipsi ad so
lutionem Pfatae Summae in vim deservitae merce
dis pro annis tribus ob Suprafato Perillustri Dębowski per se
act Pstitis pvenien Sententia Judicij Pre Stringi
ac ut

quod Juris erit exequi per alias Citatione Eadem
premissa fuscus in se enarrans in dicto Iudicio non
recte Cadere et devenire Partibus Ipsis utriusque et
quidem Actore Ipso Citata per S. Paulum Zołtowski
Coram Judicio per Comparere Judicium Terminum Par
tis actoris ad suum Judicium edito decidendo Contro
versijs Partium Exauditis Comprobet actor quan
ta Summa pro deservita ~~mercede~~ stante apud
Eius Servitio mercede Eidem ad solvendum debetur idque
in sequenti Judicio Terminum Ipsius Termini prius et proxi
mius ab hinc in Sepre Celebrandum post quam Com
probationem vel non Judicium decernere id quod
Juris et Justitiae erit Sententia sua declaravit Con
servando Terminum Partibus memoratis utriusque in Palle
gatis Judicijs Suis sine quacumque citatione Compa
rendi peremptorium In Continenti M. R. P. Jose
phus Wyszynski de Bonisław authy et Juratus pa
tam Ruit Quia Ipse Citationem Literas Sigillatas
pro Judicijs per Servitium edito Ea Praefata Citata ad Bo
na Wroblewo et Grotkowo Feria Tertia post Festum
Sanctorum Simonis et Judae Apostolorum anno praesenti et
ejus primam ex qua poena Contumaciae effobten
ta tempestive ante obtentionem illius in duabus
Septimanis detulit expectavit pecuit reliquit
et depositione notificavit de quo per Eidem Ipsum
fecit Relationem.

Dilatio Inquisitionis inter Gnos Czachorowskie et Zylenicki

In Causa et Actione Judiciaria infrascripta inter Instigatorem Judicij
Praesentis ejusque Delatorem Nobilis Joannem Czachorowski actorem ab una et Gnum
Simonem Zylenicki et Mariannam de Ktowickie invicem Cyrus

~~indorsanda Relatoria ac deductiua Probac~~

Dilatio inquisitionis inter D. Zachorowskiet Zglenicki

In Causa et Actione Judiciaria inscripta inter Justig atorem Judicij Pzen. ejusq. Delatorem Item Joannem Zachorowski Actum abuna Et et Jos Simonem Zglenicki ac Mariannam de Ktowickie inviceм Cges et quib. Consortem in Apitentia dej Mariti inhd rend. Protestationi ac obductioni Vilherum Coram Actis Authenticis Dñi Facti secundo post obtentam Contumaciæ penam ad judm Pzen parte ab altera citab in Lo Dnia ejsi in Contrarium Legum Dñi pedend. Qui sunt temerej, Transgressores se Actis et Bonis Romatsuo ped eriter Domum Suam reverten. et circa tabernam Bnor Zglenice Via Eur~~Sum~~ptu sumpta quadam injusta ad Actis pzencionē per manum indebite obsidere Pallo Concutere Cordam gvinolare pro Capillis arripere ~~dd~~ere diffamare postponere inealia minquam probanda obij ere, insuper Protestatoredha Lesiua coram Actis Authenticis Dñi facti indebite circumscribere aliasq. permultas Violentias omni Inquisitionum genere probanda et in Interrogatorijs proxigend. capiminal. peragere et perpetrare per quæ omissa Leges Dñi transgressi sunt pœnasq. eaindē emer gent. Succubuerunt et in se traxerunt pro quibus super ipis decernend. Pzen. Citanq. alias Citatione Actis pariis omissa et devenient in se obloquen. indièm hodiernam recte cadentem partib. as ipis utriusq. et quib. Actore prior citata per Quem Simonem Zgle nicki Mandatar. suo et Consortis Actis prior Coram Judice Pzen Compa rien. Judm Pzen. Pmum Partis Actæ ad summum judm edict. decidend. contro versijs Partium exauditis suspensa decisione Causæ Pzen. ad petitio nem Partis Actæ datur Dilatio Inquisitionis utriq. parti super Contra dictationum et Pmi. Actis Actis in sequent. Judicijs ~~Dilatis~~ ejus dem ~~Pmum~~ Conservand. Conservand. Pmum partibus memoratum ex Vallegatis Judicijs suis diuq. quoties adcitatione Comparendi peremp torium incontinenti M R P Providus Josephus Boy Leszynski de Bonis tuis authus et privatus palam dixit Quia ejsd. Citatis Literal Sigillat pro Terminis Pzen. Lecto ejsd. Contra Actis Citatis ad Pzen. Zglenice magna juata data incitatione possid Anno Pzen. tum et Quis primum ea qua plenè Contumaciæ est obtenta respective ante obtentio nem illius in duabus integris dietinis Detulit exportavit prauit reliquit et depositione rotitulant Zequo Pzen. Jd nihil secit Relatione Actis Terminis Pzen Pmis prig et proximis abhinc incepis celebrand.

Continuat Actus Feriae Tertiae Ante Festum Sanctae Catharinae V: et Martyris A 759 in Sieprz

724

Dilatio Maioris inter M: Kuczborski et GG Antonowicze

694

In Causa et Actione Iudiciaria infrascripta inter M: Michalem Kuczborski Dapiferum Volhiniae Actorem ab una et GG Ignatium et Paulum Antonowicze inhaerendo documentis Causam praesentem Iuvantem ad Iudicium praesens parte ab altera Citatae pro Eo Quatenus ipsi et quidem G: Ignatius Antonowicz Argenteria Margaritis tincta a M: Actore Accomodata per ipsos deteriorata Fructulos ex Argento Auro subaurato Octodecem deperditos et supine deteriorates restituat seu deperditos Fructulos Bonificet ~~ipse~~ vero G: Paulus Antonowicz Canem Venaticum Mfici Actoris proprium per famulum Eiusdem G Antonowicz ex Bonis Chromakowo Clandestine acceptum Officioso Aresto innodatum extradat qua propter Citantur ad videndum et Audiendum tam G Ignatius pro Bonificatione seu restauratione subjugij quam G Paulus pro extradicione Canis Venatici dicti Zagray Sententia Iudicij praesentis stringi et id quod Iuris erit exequi et sententiari praesentibus alias Citatione Eadem praemissa fusius in se obloquente in diem hodiernam recte Cadente et deveniente partibus ipsis utrisque et quidem Actorea per G Thomam Unierzyski BC Plocen Citata per G Valentinum Zoltowski BC Plocen Coram Iudicio praesenti Comparente Iudicium praesens Terre Plocene ad repositionem Comparentis dedit et Concessit dilationem Majoris parti Citatae ex quo Causas Majoris importantiae in Iudicijs Rni Lublinen pro nunc attentat quam dilationem literatorijs probabit documentis in sequentibus Iudiciorum Terrestrium Plocen Trnis Conservando Trnum partibus memoratis Utrisque in praeallegatis Iudicijs suis sine quavis ad Citatione Comparendi peremptorium

Baniti | GG Antonowicze p | M | Kuczbor
ski

In Trno hodier

In Continenti MRG Providus Josephus Wyle
zinski de Bonisław Authus et Juratus palam
ruit quia ipse Coll literalem sigillatam pro
Trnis p̄sens servientem editam Conc p̄fatto
Collatto ad B Roszciszewo sup summam Ma
ternalem in advitalitate ~~[illegible]~~ Parentis Ci-
tator exstens in p̄dictisq Bonis herens Fa 3tia pt Dn
cam Cantate proxima Anno ~~[illegible]~~ praesenti
detulit exportavit posuit reliquit et de
positione notificavit de quo praesens Idem
Mlis fecit Relationem

Actum in Siepre in Terminis Communibus Terrestribus cum Continuatione Anteriorum Causarum in diem hodiernam Incidentibus Feria Tertia post Dominicam Exaudi proxima Anno Domini 1762

Coram M.M. Francisco Ignatio in Borowsie Rosciszewski Judice Alberto in Bonisław Ubysz Subjudice Josepho a Kozłowo Kozłowski Notario Terrestribus Plocen.

Banita Gsa de Leszczyńskie Machczyńska per Relictam ad Mfici Zorawski

Juxta Actum executionis infrascriptum in Bonis inferius Nominandis Officiose per infra Specificatam Gsum Burgrabiam Cren. Plocen. expeditam ac manu ipsius propria subscriptam cujus tenor sequitur Ejusmodi Actum in Bonis Zgagowo sortes ad G. Apollonie Koziebrodzka Gri Antonij Osiecki Consortis Hereditaria ante Gazam Sti Josephi Krawiec Feria Sexta post Dominicam Jubilate proxima Anno Dni 1762 Coram G. Valentino Zołtowski B.C. Plocen. in Pzen. G.G. Josephi Sniechowski Pauli Gutkowski nec nom M.R.G. Brovidi Mathej Szumanski de Zawidz Authus et Juratus ad actum Pzen. acclamandum Assumpti et Eundem acclamans Officium Pzens Cren. Capitis Plocen. Burgrabiatus Insistendo Legibus Rni de Peragendis executionibus eo Nomine Sanctis satisfaciendo Muneri Officij sui additionis ab Illustri Mfico Stephano a ~~Dembowa Gra~~ Dembowski Capitaneo Plocen. ad infrascripta peragenda per Expressum habitae ex requisitione Officiosa M. Mariannae de Jezewskie ad M. Jacobi Zorawski Pincernae Plocen. relictae Consortis Viduae Vigore Condemnationis de Actu in Castro Plocen. F. Quinta post Dominicam Misericordiae in Anno Pzen. obtetae et publicatae super Gsa Alexandra Leszczyńska primi ad M. Stanislaj Koziebrodzki Tribuni Zawskrzen. Secundi expost Voti ad G. Alberti Machczynski ad G. Alberti Machczynski Relicta Consorte Vidua et hoc ratione Virtute Decreti

Judicij Civ. Plocen. in Lepre Feria Tertia ante Festum Sanctæ Cath.
rinæ Virt. Martyris Anno Elapso inter Cand. M. Antonium Abrera et Ign.
ac alios parte ab altera Lati Juris Superioris Castri Plocen. non ingressio
net per tres Dies continuari injunct. Velle Respondentis non pare
nt per tres Dies continuari injunct. Velle Respondentis non pare
triplicis quatuor Decem marcarum Polonicalium in Ecclesia de
Cand. Terris Decreto Mpis Joannisha Actoris adjudicat. Solu
tionis alt. Decreti Contraventionis, in Virtute itaq. Commissio
reti Condemnationis circa Manifestationem obtentæ per Dnos
Burgrabios ad dictum precepti Civ. Lubjen. Cand. exequendi
ibidem fundata sua Jurisdictione pari et Decentiate Area
dictus Officium servari solita partes ad Comparend. huc coram
Officio Burgrabiali Comparuit Advocatus huc in Termino
præfixo Comparens P. Paulus Suttkowski requisitus procuratio-
nalem exhibuit Officium Executoriale ad executionem gestus pendu
ti condescendi cujus Affectationi annuendo Cand. Executorem
Venum quoniam Cand. P. Loszczynska in B. Zgagowo ad Dens
non reperitur absque dumna quid Actrici ad Jus spectant
pro ulteriori Convictione Affectante Parte Actorea causam
Dzien. ad Judic. Civ. Plocen. in Lepre remisit remittit
Dzien. conservando Omnia partibus præmorati Utriq. in Pal-
legatis Judicijs alioq. quovis additatione comparendi peremp
ptoriam Valentinus Lettowski B. Dzien. Plocen. manu propria
Signo item Dimittit remissorio pro Termino hodierno Judi
Dzien. in Diem hodiernam Hinc Laden. et Decurien. Partibus
ipso Utriq. et quoq. Actorea per P. Adamum Miller Consulem B. Dzien.
recepta Plenipotentem Cand. Pata pars Actorea Coram Judicio
Dzien. Comparens Actus Plenipotentem et Omnia Cand. hodiernum
per dictam Judicium audientiam Hinc attentans memorat.
Actor P. Prachalynska ad pis Juridicas per M. P. Boridum
Josephum Zeyskynski de Bonistaw Authum et pro tempore Dispo
et Ultra pris formam Dictus quatuor citi ante ita et prout Officii
ouum Arestum tempestive per Cand. Mem. Zeyskynski Judicem

Interposito et per Judm Pzens Susceptis et Connotatis Clamatis et vocatis non tn Comparens in lucro Ulterioris sortis finalis ac indelatae executionis alias in toto seu pro toto Lucro negotij Principalis admittente Judicio Pzens Judicialiter ac Officiose Condemnavit Ulteriorag sibi per Judm hocce Ea in Causa fieri et exequi postulavit et Judm Pzens Juri Communi Postulationiq Partis Actoreae uti licite annuendo in vim Ejusdem Lucri Stme hac in Causa obtenti poenam Banitionis super Eadem Gsa de Leszczynskie Machczynska ~~poenam~~ Decrevit et ad publicandam Eandem Baniti onis poenam Suprafatum Mlem Wyleżynski addidit et deputavit. Qui Mlis Satisfaciendo Deputationi Suae a Judicio Pzens habitae memoratae Banitionis poenam modo Pmisso obtentae ac ipsimmet Gsam Machczynska Pzens in Trnō disparens esse Banitam Juri Communi Contrariam et rebellem hic in Atrio Stabel Judlis ac in alijs locis publicationi Solitis Pzens plurima Nobilitate ad Judicia Moderna forumq Publicum Congregata alta sua Pconica et Sonorosa Voce Pclamavit Publicavit et ad notitiam Omnium Ptunc Pzens indubiam deduxit de quo Pzens Jdem Mlis eloco Publicationi Solito ad Judicium suum rediens fecit Relationem post quam publicatae ut Pmissum est Banitionis poenam Judm Pzens Pfacienda juxta Pscriptae Juris Communis Executione Causam hanc cum toto Ejus effectu ac partibus ipsis Utrisq ad Mr Loci Capitaneum Sub Cuius Jurisdictione Pfata Citata Gsa Machczynska cum B: Sujs ac Summis residet et Consistit remisit remittitq praesentibus Decreti Pzens Vigore.

Lucrum Ulterioris Super Gs Osieckie ex Parte M Zorawska

In Trnō hodierno ex ad citatione Literali Terrae Plocz ad Judicium Pzens edita Tenoris Talis Augustus Tertius D. G. Gratia.

Gratia Rex Poloniae etc. nec non Haereditarius Dux
Saxoniae Princeps et Elector. Vobis GG. Joanni Ale-
xandro Altero Joanni Mauritio Melchiori et
Mariannae Virgini Innuptae Osieckien od
G. Apoloniae de Koziebrodzkie G. Antonij Osie-
cki Mariti Idsivi Consortis filijs et filiae de
Personis Bonisq vestris gtis omnibus mandamus
ut in Trnis Communibus Terrestribus Ploc
Feria Tertia prius aut proximius in Supre Cite
Oranae Ptis ac peremptorie Compareatis ad
Instantiam M. Mariannae Zerawska Pincernis
sae Ploc. Quae vos et quae minorennes Siquiestis
et Innuptam virginem Cum debita Tutoris de
Jure Incumbenti authoritate et assistentia
Citat seu potius rectificatoni ad parata Decre-
ta paratas Condemnationes cum Earum Executionibus
paratamq Dilationem Infirmitatis ac para-
tos quosvis Jurisgradus in quibus Causa Praesens
stetit Eam rectificando morte od G. Osiecka
Matris vestrae Interrupta adcitat ad videndum et audiendum
vos ad Satisfactionem Decreto Terri Ploc
anno 1756 in Supre lato Solutionemq
Summarum primae quae Septingentorum Triginta
quinque Tyr alterius Mille quingentorum Septu-
aginta quinque Tyr una Cum provisionibus ac
poenis Lucis Decreto Eodem Sibi actis adjudicatis
Sententia Judicij nostri Stringi poenas me
Contraventionis Irrogari Caeteraq pro Exi-
gentia Causae Hujus Legisq et Justitiae Sup
vobis Statuij et Sententiari Praesentibus Sitis parituri
et Judicialiter responsuri Datum in Supre Feria
Secunda post Dominicam Jubilate proxima Actum
1760

1760 In diem hodiernam recte Eadem
et devenia Partibus Ipsi utrisq et quia Acto
ra p G Adamum Milodrowski Burgrabium
Castr Ploc Inscriptis Plenten Citata pro Interes
se Successor ob G Apolonia de Koziebrodzkie
G Antonij Osiecki Contis minorennium
per G Jacobum Kęsicki Coram Judicio pte
Compare Decrevit Judicium Quatenus Com
parens a Successoribus Suprascrib ob Gsa
de Koziebrodzkie Osiecka minorennitatem
in Judicio suo non pbam pducat Pleni
potententiam idq in Instanti et quoniam
non pducit, qui nimo Comparens ab Inscri
pta Comparitione suor Principalium rece
dit Proinde tam ~~Super~~ Successoribus ob
G Apolonia de Koziebrodzkie G Antonij
Osiecki Contis quam alios disparen pfa
ta Pars act Coram Judicio pte per suum
Plenten Comparens et Trnum Eund hodier
num per totum Judicior modernor post
recessum Compare Partis Cit a Comparitio
ne tractum Itme attentans ad Jus Juridi
ce per MRGP Josephum Wyszynski de
Benisław authum et Juratum tribus et
ultra Juris formam vicibus quatuor uti ante
ita et post officiosum arestum tempestive
per Eund Mlen Wyszynski Judicia
lem Interposit et per Judicium ptens

Suscepit

Suscepto et Connotato clamato et vocato non
tamen Comparere in Lucro Ulterioris fortissima
lis ac indilatae Executionis, alias in toto
Seu pro toto Lucro negotij Suj Principalis
admittente Judicio per Judicialiter ac offi
ciose Condemnavit, Ulterioraq Sibi per Judi
cium hocce, Ea in Causa fieri et Exequi po
stulavit, Et Judicium praesens Juri Communi
postulationiq Partis actae uti Licite annuendo
in vim Ejusdem Lucri Illmae hac in Causa obtenti
poenam Banitionis Super Eisdem Succinbo ob
ob S de Koziebrodzkie Osiecka ac alijs dis
parere decrevit praesenq decernit Et ad publicandam
Eandem Baanonis poenam Suprascriptum Mlem
Wyterynski addidit et deputavit, Qui Mlis
Satisfaciendo Deputationi Suae a Judicio
praesen habitae memorato Baanonis poenam
ac Eisdem Successores ob S Apolonia de Kozie
brodzkie S Antonij Osiecki Contis ac alios
citatos a Comparitione per suum Comparen
recedere esse Banitos Juri Communi Contra
rios et rebelles hic in atrio Stubae Judicia
lis ac in alijs locis publicationi solitis praesen
plurima Nobilitate ad Judicia moderna
forumq publicum Congregato alta sua praeconi
ca et Sonorosa voce proclamavit publicavit
et ad notitiam omnium pertinere praesen indubiam
deduxit de quo praesen Idem Mlis fecit Rela
tionem Post quam Publicatio hic praemissum
est Banitionis poenam Judicium pro facien
da Juxta praescripta Juris Communis Executione

Causam

Causam hanc cum toto ejus effectu ac Partibus Ipsi utrique ad M. Loci Capitaneum Sub cujus Jurisdictione praefatae adcitatae cum Bonis suis resident et consistunt remisit remittitque praeterea in continenti ~~[illegible]~~ Supraposito Mlis Wyszynski Judicialis palam Rit Quia Ipse adcitatae Literae Sigillatae pro Judicijs praeterea Serviae editae cum praefatae citatae ad Bona Zgagowo juxta datae in adcitatione posita anno praeterea detulit exportavit posuit reliquit et depositione notificavit de quo praeterea Idem Mlis fecit Relationem.

Decretum Condescensionis inter relictae ob MM Jezewskich.

In Trno hodierno ex Dilatione Anteriori Majoris M. Pląskowski Capitaneo Brodnicen in antecactis Judicijs recepto per Judicium Sequen Judiciorum Trnium Plocen Trnos hic in Siepre Celebrandae ut pote Modernos cum Trni in Ibidem Contenti Ultima Conservatione Facta Data et Concessa et hoc in Causa et Actione Judiciaria infrascripta inter MM Catharinam de Rosciszewskie ultimi nuptus ob M. Josephi Jezewski Dapiferi Plocen relicta Contem Viduam Matrem, Bonorum Rosciszewo cum omnibus attinentijs, haeredissam et Super Substantia Maritali universa Dominam advitalitialem ac Possestricem nec non Benedictum Jezewski Clavae Minoris Regiminis Equestris Capitaneum cum Suprascripto ob M. Dapifero Plocen pereato Filium acto ab una et MM Josephum Pląskowski Capitaneum Brodnicen

Parentem

Parentem Licet inquantum ad Causam pre Spectare videatur
ac Elisabethem de Plaskowskie ob M Petri
Jezewski Clavae Minoris Rni Equestris Regimi
nis Majoris Contem relictae Viduam Filiam
inhaerendo Maaonibus Coram actis authis Rni facta
idq recedendo ab Officio Cren Plocen uti in Causa
Cognitionem Jurium in se Continenti ad Paro
tam Poenam Contumaciae in hocce Officio Cren
Plocen Obtentae Parte ex altera ad Quidm pdens Citat
ex eo quia ipsi et quid M Parens licet Cum ob M
Petro Jezewski Clavae Minoris Rni Regiminis Eque
stris Maiore Intercisam Nuptialem intuitu eloca
tionis Mficae Elisabethis Plaskowska Filiae Suae
Sine ullo Charissimae M Matris assensu Conscri
psit ad Inscriptionem Super Summam Undecim
Millium Florenor Pruthenicae Monetae ad recogno
scendamq advitalitatem Super B Suae M Matris
haereditas et Paternis Juri Reformatorio et Advi
talitiali Subiectis Obligavit et easd Inscriptio
nes non exoluta Summa Integra Quinimo tan
tum modo Novem Millium Florenor Bonae Mone
tae a pdicto ob M Pie Defuncto Petro Jezewski
recognosci effecit Cum tamen Disponen lege
de non haereditand Filiis viven Parentibus
ac non extendenda Super advitalitatem Pri
mam Altera advitalitate Sancita eadem M Cha
rissima Mater Nulla Bona Sua haereditas et
Juribus amarito Sibi Servien pdicto de morbuo
Filio in Possessionem dimisit Imo Circa Jura Sua
Illesam se ad ultima vitae Suae tempora esse vo
luit inter quoq M Benedictum Jezewski Alterum
ob Vita functi Fratrem obstan Juribus Mater
nis ulla exdivisio Facta est ipsa vero M de Plaskowskie
Jezewska Mlia quaeq in Varia forma et Specie ac de

nominatione

nominatione post Sterilia fata ob Mariti Sui
derelicto Commodo Suo applicavit Mfico actu Fratri
post decessum Sterilem Successori non restituit
Ideo Citantur ad videndum et audiendum ipsos ad quem
Interesse spectat Signanter tamen M Elisabe
then de Pląskowskie Jezewska relicto Viduam in
Substantia actorum nullum Jus legale ab ob Mari
to Suo Stante vita Matris habentem ad Levatio
nem Summae Mille Aureorum hungaricalium p ob
Maritum Sui actu vero Filium et Fratrem fidendo
Intercisae Nuptiali Uberius Edisserendo occupato tamen
minus proxime Dato nunc onus animae ob levandum
per actu ad Exolvendum oblatae exonerando Conscien
tiam Sententiae Judicij praesentem Stringi Levatio
nem Injungi nihil ominus Inscriptionem Super
Summam undecem Millium Florenorum Bonae
Monetae Gratuito recognito Laesionem Juris M Ma
tris haereditatis et Reformatorij Continentem tum adsi
talitatem ~~[illegible]~~ in Substantia non existentem et
Conseq advitalitatem Subsecutam pro Illegalibus
et Insubsistibilibus agnosci rerum Mlium vestium
vestimentorum Clenodiorum Summarum in deposito ser
vatarum Extraditionem Injungi Caetera pro Juris
Exigentia Contra ipsos Statui alias Dilatione
Eadem praemissa fusius nisi obloquendum tum quoque
ex Citatione Literatorum Trium Plocen ad Judicium
praesens editum Tenoris Talis Augustus Tertius
Dei Gratia Rex Poloniae Magnus Dux Lythvaniae
Ac nec non haereditarius Dux Saxoniae Princeps
et Elector Vobis MM Catharinae de Rosciszewskie Jeze
wska Dapiferae Plocen relicto viduae Matri tum M Bene
dicto Jezewski Regiminis Equestris Clavae Minoris Capi
tano Filio de Personis Causa infrascripta Bonisque

vestris

vestris Gnaliter Omnibus Mandamus ut in Trnis Com
munibus Trribus Plocen in Liepre Prius vel proxi
mius adata et positione praesen Citationis Cele
brand Pltter ac Peremptorie Compareatis ad Instan
tiam M Elisabethis de Plyskowskie Jezewska ott M
Petri Jezewski Dapiferidae Plocen Contis derelict Viduae
actt quaevis Inhaerendo Maaonibus Suis Coram actt
Authis Rni Contra vos factt vel faciendis tum quoq
Trno Peremptorio post recessum per actricem
a Trnis ad Judicia Tribunalitia vobis Jam hac
in Causa edit praesenq Trno recedendo ab Ejusd Trnis
Superius exarat Citat ad Inscriptionem Suae actt
Seu potius ad Incidentiam Causae ad actionis ex
Parte vestri Libi actt ad Judm Trre Plocen Institu
tae et Verten adcitat ad videnda et audienda atten
tandaq attentis ante Omnia Transactionibus et
Actibus officiosis Maaonibusq vestris Binis Coram
actt Cren Plocen Contra se actt Factt Dimissam
possessionem Br Rosciszewo cum attinentijs ott
Mfico Petro Jezewski Dapiferidae Plocen per M
Matrem Lucide enarran ac vi eorund Concessae
praemissor Br Rosciszewo cum attinentijs praeter Bona
Zamoscie pro usu Suo ad Vitae tempora Reser
vat omniq Inquisitione In Trno reinductionis
Seu Condescensionis probandae Possessionis ubi per
Naturalem haeredem ad Sera fata Ejusd ott Mfici
Mariti Sine ulla praepeditione et interruptione
Possessor Dictante Constitutione anni 1726 et alijs
de expulsionibus edicen in Bona Rosciszewo ubi
Violenter per vos occupat se M actricen reindu
cend decerni tum restitutionem praeventuum
ab actu Violenter occupat Possessionis ac rerum
Mlium Inventariorum ac totalis Supellectilis Dome

stica

Domesticae per vos circa apprehensionem Br. Inter
cept. demandari Poenas respectu expulsionis
mente Legis Disposit. Super Vobis Irrogari
Jam vero respectu attentatar. Violentiar.
alijs et Distinctis mulctari Jura vero uxorea
uti per ob. fiae memoriae M. Maritum act. cujus
res erat nullis Transactionibus viciatis Imodeli
berate acceptata uti adequatae cum Legibus Rni
Subsecut. levatione Summae Dotalis a Mfico Plgsko
wsk. Capitaneo Brodnicen. Charissimo Parente
Sua act. Solidat. ad Bona Rosciszewo et alia tam
post ob. M. Parentem Ob. Mu. act. Mariti Jam de
volut. ac vi Juris naturalis devolvenda quam per
M. Catharinam de Rosciszewskie Jezewska Dapife
ram Plocen. ob. M. Marito et Sibi act. in realem
et Actualem Possessionem Dimissa robore Inscri
ptionis per ob. M. Maritum act. et vi Juris adv
talitialis sibi act. Coram actis authis Rni proprij
Districtus et Terrae mente legis Rni in Perso
nam Sua act. Facto et Inscript. extenden. in toto
approbari ac in Competen. actionem sibi act.
per vos impertinenter et incompetenter ac si pro
Cassatione Jurium ad Judm praesens institut. cum
Poenis sententiari Caeteraq. pro Causa praesen. exigen
tia Debito legis ordine Super vobis Statui et
Decerni Litis Igitur Juri Parituri Trnum attenta
turi et Judlter ad praemissa haec et alia fasius vobis
in Trno Trni explananda Responsuri Dat. in Lipne
F. 2da pt. D. Cantate proxa anno Dni 1760 in Diem ho
diernam recte caden. et devenien. Partibus ipsis utrisq.
et quid Act. M. Elisabethe de Plgskowskie relict. ob. M.
Petri Jezewsky Exercituum Rni Clavae minoris Regimi

nis Equestris

Equestris Majoris Conte Viduae per Gsum Antoni
um Zdroiewski ad Cren Plocen F 2da pt Fm
Visitationis G V Mariae in anno pxe Elapso 1759
Inscrum Pltenten Citata ex interesse M Cathari
nae de Roniszewskie relictae ob M Josephi Jezewski Da
piferi Plocen Contis Viduae Matris per Gsum Anto
nium Sławęcki Inscrum Pltenten ex interesse
M Benedicti in Krytow Jezewski Regiminis Equestris
Clavae Minoris Capitani Filij Citat per Gsum Casi
mirum Miszewski Coram Judicio pren Comparen
et Secum Judlter Controverten Quibus Controversijs
Partium Exauditis Quoniam Causa pens ex Trnis
de objecta expulsione Suo in Judicio pmovetur Dila
tioq Jam semel hac in causa in anteactis Judi
cijs Suis M Elisabethi de Pląskowskie Jezewska
seu potius M Pląskowski Capitaneo Brodnice Parenti ejus Concessa esse apparet
proinde Judm amputata Dilatione Majoris per
M Benedicti Jezewski Regiminis Equestris Cla
vae Minoris Capitani Comparen indebite uti Per
sonalitatem non requiren affectata Partibus in
negotio Principali experiri Mandavit Mandatq
pren in experimento Satisfaciat, M Elisabethae
Pląskowskie Jezewska Relicta Consors Vidua seu potius
M Pląskowski Capitaneus Brodnicen Parens ejus
Dilatione Majoris ad quam se in anteactis Judicijs
Suis receperat idq in instanti Satisfecit, tandem
ulterius Causam pens Judm prosequi Jussit Jubetq
pren in prosecutione vero Trnos Partium actoreae pro
approbatione Transactionum ut pote inscriptionis
Debitoreae ac advitalitatis ab ob M Petro Jezewski Mari
to habitae ac vi earundem reinductionis in Bona infrascrita
Eatq M Josepho Pląskowski Capitaneo Brodnice
Attis.
ac si Violenter

Violenter expulsa Citatt vero nempe relictt ob M
Josephi Jezewski Dapiferi Plocen Contis Viduae pro
Cassatione earund Suum ad Qudm Institutos deci
dendo Suspensa Legalitate earund necessari
am esse Condescensionem in Fundo Br Rosie
szewo et alior eo pertinen Judicij cuj una cum
GG Camerarijs Trribus Plocen Unius Duorve
absentia non obstante in et pro Fzda pt Fm
VGV Mariae in anno psen Conducendor ad invenit
quod Qudm Sive unus M Judex Trris una cum
GG Camerarijs Sive uno Gso Camerario Trri Plocen
mutuo partium Sumptu Condescensurus adsitante
omnia Comportationem Quorvis Documentor
per Partes seu per quem Competierit pstand de
mandabit Legalitatem Transactionum Cogno
scet et resolvet de obiecta Partis act de Bonis
expulsione seu interturbata Possessione Dimissio
neq vel non Br actuali tum de Violentijs Damnis
ac Injurijs pvijs etiam si opus fuerit expe
diend Inquisitionibus Inquiret et Investigabit
Bona pro re cujus Interesit deoccupari faciet
Poenas Super quo et si Juste pvenerit Irrogabit
Juramenta ubi necesse fuerit excipiet et Partes
utrasq in omnibus et singulis pstensionibus modo
quovis ad se habitt et usurpatis nihil intactum
et irresolutt relinquendo finaliter pro exigentia
Legis Justitiae Documentor et Tnor utriusq Partis
Decidet Disjudicabit ac moderabitur Cujus Judicij
Decisioni Partes Parere et acquiescere Sub Poena Ba
nitionis illo in Trno Condescensionis Super Parte Con
travenien Publicanda Debebunt ac tenebunt Lucta
Poena Trium Marcar Polon per utramq Partem Parti
per Partem Compesanda Judicio vero Totid In instan
Sili abiciendu

te Solvend

Solvend pro quo Trno Condescensionis Partes quos
Voluerint et quos Negotium pzens poposcerit adci
tent adcitand vero Sub Vigore Pene Banionis
Compareant Decreti pzen Vigore qd Decretum
Comparens M de Rosciszewskie Jezewska pro Juridi
co Sentiens Suam M Principalissam pmisso Decro Grava
tam non Suscepit Imo cum Eod et ab eod MM Franciscum
Rosciszewski Judicem Albertum Ubysz Subjudicem Jose
phum Kozłowski Notarium Trres Plocen Causa pzen Judi
ces ad Judicia Tribunalitia Rni Petricovien ut Juris
et Moris est movit Eidq motioni locum deferri postu
lavit Qui MM Judices Scientes se nihil quidpiam
temere egisse Imo omnem Juris Gradum in toto obser
vasse eand Motionem non admiserunt de qua non
admissa Comparens pnominata M de Rosciszewskie
Jezewska ptestatus est Judm vero cum Parte repro
testatum In Continenti MRS Providus Josephus Wyle
zensk de Bonislaw Authus et Jurat Palam Roit
Quia ipse Citat Literat Sigillat pro Trnis pzen Servien
edit Contra pfat Citat ad Bona Zamoscie Juxta dat
in Citatione posit anno pzen detulit exportavit
posuit reliquit et depositione notificavit de quo
pzen Sd Mtis fecit Relationem

Lucrum Ulterioris ex Parte M
Zorawski Super EE Osieckie

Juxta actum Executionis Infrascript in Bonis
Inferius nominand officiose per Infraspecificat
E B C Plocz expedit ac manu Ipsius ppria Subscript Cujus
Tenor Sequit Talis Actum in Bonis Zgagowo an
te pertam Lortophorij EE Osieckich Feria Sexta
pt Fm SS Trium Regum Proxima Anno Dni 1766
Coram Eso Adamo Miłodrowski Burgratio Ex Plocz

in Pertam

in praesentia Gg Joannis Nowowieski Josephi Dzi
wanowski necnon Mlis Rni Gnalis Providi Ma
thaei Szumanski de Zawadz Ecclesiastica authte
et Jurati actum pte acclamare Qui quidem G Burgra
bius Castr Ploc insistendo Legibus Rni deper
agendae Executionibus Sanctis parendo mune
ri officij Suj Burgrabiatus necnon additioni
Suj a M Adalberto Zoltowski Judice et Ca
stren Plocen habitae ex requisitione officiosa
M Martini in Zawadza Zerawski Venato
ris et Vice Capit Castr Ptus Ploc actis cum Su
prascript. Gg ac Mlis ad Bona in actu specifi
cata Condescendit, Jurisdictionem Suam funda
vit, ac post Partes ad Suj Comparitionem praedicto
Mli acclamare Injunxit Quo in Trno Compa
rens Ptr G Joannes Nowowieski a Parte actorea
Impetratus Plenipotens reproduxit Condemna
tionem Cum Publicatione in Siepre in Trnis Com
munibus Terminis Feria Tertia ante Fnm Sae
Catharinae Vet Martyris proxa Anno proxime ela
pso ex Instantia Suprascripti M Zerawski ad
mi Summae Mille Florenor Polen ex Sum
ma Majori Duor Millium Flor Pol in
deportationem oneris Zabokliczani pro Dcta
drian Osiecki Contractae et Inscriptae
restan non Solutionis Sup Successoribus et
M Adam Osiecki Notarij Castr Burcon
obtentam vigore Cujus Condemnationis petijt nne

nnē Principali Sui de Bonis Citat. Executionem
peragi Cujus affectationi officium Praesens annuendo
Executionem peragere voluit verum quoniam ex adverso
Comparens G. Marianna Osiecka Virgo Innupta
his formalibus Ja o żadnym prawie niewiem
W. Imć P. Bagieński Pisarz Grodzki Płocki iest
Opiekunem naszym którego teraz WPan niezasta
łeś Impugnavit Qua attenta Impugnatione
Officium Burgraliale ab Executione Supersedit
et Causam cum toto effectu ac Partibus rursus
ad Judicium Terrē Siepreae unde Causa emersit
Remisit Conservando Partibus ac Impugnatrici
Trnum in Judicijs Terribus Siepreae prius et proxi
mius ab hinc in Siepre Incidentibus Compa
rendi peremptorium Decrē Praesens Vigore
Adamus Miłodrowski B. C. Płocz. mppria
In Trno itaq hodierno Vigore praeinsertae Re
missionis Conservationisq Trni in diem hodi
ernam recte Cadens et devenien Partibus Ipsis et quid Acto
re M. Martino in Zawiecka Zorawski Venatore
et Vice Capitaneo Castrae Płocz. Pstr. Tamen
praefatus M. actor Coram Judicio praesentis Pstr.
Comparens et Trnum Eundem hodiernum per totum
Judiciorum modernorum tractum Itmē attentans
memorat. Citat. ad Jus Juridice per MKS
P. Josephum Wyleżyński de Bonisław authorem
et Juratum ~~[illegible]~~ tribus et ul
tra Juris formam vicibus quatuor ubi ante

cta

ita et post officiosum arestum tempestive
per eund. Mlem Wyszynski Judicialem In
terposit et per Judicium praesens Susceptum et Con
notat. Clamat et vocat nentamen Compa
rez in Lucro Ulterioris fortis faciend. Execu
tionis alias in toto seu pro toto Lucro negotij
sui Principalis admittente Judicio praesens Ju
dicialiter ac officiose Condemnavit Ulterio
raq sibi per Judm hocce Lacu Causa fieri
et Exequi postulavit et Judm praesens Juri Com
muni postulationiq ~~[illegible]~~ Mact uti licite
annuendo in vim Gurd Lucri Itmē hacin Cau
sa obtenti poenam Banitionis Super Jusd
Cit. GG Osieckie decrevit et ad publicand. Cand. Banitio
nis poenam Suprascrum Mlem Wyszyn
ski addidit et deputavit, Qui Mlis Satis
faciendo Deputationi Suae a Judicio praesens
habitae memorat. Baconis poenam modo praemis
so obtent. ac Cordem et Cit. GG Osieckie praesens in Trno dispa
rem esse Banitos Juri Communi Contrarios et
rebellos hic in atrio Stubae Judicialis aeni
atijs locis publicationi Solitis praesens plurima
Nobilitate ad Judicia moderna forumq Publi
cum Congregata alta Sua praeconica et Sonoro
sa voce proclamavit, publicavit et ad notitiam
Omnium praetune praesens in dubiam deduxit deque
praesens Id. Mlis loco publicationi Solit. Suum
ad Judicium rediens fecit Relationem. Post qm

publicat sub premissum est Banitionis penam Judex presens pro faciendo Juxta Scripta Juris Communis Executione Causam hanc cum toto ejus effectu ac Partibus Ipsis utrisque ad M. Loci Capitaneum Sub Cujus Jurisdictione Prefati Cit. G.G. Osiecey cum Bonis Suis resident et Consistunt remisit remittitque Pro Decreti Pro vigore.

Banitus Zglenicki per M. Zoltowski.

In termino hodierno ex Decreto Judicij Presentis Actu et Anno Supra Annotato in Judicijs modernis Inter M. Albertum in Mochowo Zoltowski Judicem Crenensem Plocensem Actorem ab una et G. Joannem Zglenicki ac alios in Comparatitione Decreti expressos parte ab altera, Citatum lato quo mediante Jurisdictum est Quatenus Idem G. Joannes Zglenicki pro abusu seu Contraventione Decreto Anteriori Judicij Presentis in puncto non eductionis Inquisitionis Ipsis Invinctae nunc affectatae Solvat penam Duplicem Quatuor decem Marcarum Polonicalium Sub pena Banitionis ex regestro penalium publicanda alias decreto Eodem fusius Premissa in se Complectenti in Diem hodiernam recte Cadentem et devenientem partibus Ipsis tandem Prefatus M. Actor Coram Judicio Presentis Comparens et Terminum Eundem hodiernum per totum Judicio tractum ex Regestro penalium attentans memoratum G. Zglenicki ad Jus Juridice per Mlem Rmi Gnalem providum Josephum Wyleczynski de Bonistaw authum et rutatum tribus et ultra Juris formam vicibus Quatuor ex Regestro penalium Clamatum et vocatum non tamen Comparentem ratione non Solutionis penae Duplicis Quatuor

Decem

Decem Marcar Polonicalium pro ab usu et protellatione Causæ Decreto Suprascrto actto adjudicatt admittente Judicio pseng Judicialiter ac officiose Condemnavit ulterioraq Sibi per Judicium hocce Ea in Causa fieri et exequi postulavit et Judicium hocce Juri Communi postulationiq actt uti licite annuendo pœnam Banitionis Super Eodq G. Zglenicki decrevit pseng decernit et ad publicanq Eanq Banitionis pœnam Suprascrum Mlem Wylezynski Judicialem addidit et deputavit Qui Mlis Satisfaciendo Deputationi Suæ a Judicio pseng habitæ memoratt Banitionis pœnam ac Ipsmet G. Zglenicki Citt Decreto Contravenienq esse Banitum Juri Communi Contrarium et Rebellem hic in atrio Stubæ Judicialis ac in alijs locis publicationi solitt pseng plurima Nobilitate ad Judicia moderna forumq publicum Congregatt alta Sua pronica et Sonorosa voce proclamavit publicavit et ad notitiam omnium ptunc pseng indubiam deduxit de quo pseng Jdq Mlis e loco publicationi solito Suum ad Judicium rediens fecit relationem post quam publicatam ut pmissum est Banitionis pœnam Judicium pro facienda juxta pscriptt Juris Communis executione Causam hanc Cum toto Ejus effectu ad M. loci Capitaneum Sub cujus Jurisdictione pfatus Citt G. Zglenicki cum Bonis Suis residet et Consistit remisit remittitq pseng Decreti pseng Vigore.

Banitus Zglenicki p M Zoltowski Judicem Crem Plocen

In Trno hodierno ex Decro in Judicijs pren actu et anno
Supra annotato Inter M. Albertum in Mochowo
Zołtowski Judicem Cren Plocen actorem ab una et S. Jo
annem Zglenicki ac alios Parte ab altera citat. p. Lato
quomediante injunctum est quatenus Idem S.
Joannes Zglenicki citat. pro Contraventione De
creto anteriori Judicij pren ex re L. Hedvigis
Subditæ actoris Coram Officio Cren Plocen in Trno
Satisfactorio non Statutionis nec Sibi actori
extraditionis Solvat Pœnam Duplicem Quatuorde
cem Marcar. Polon. Cjd. Mfico actori Sub Pœna Ba
nitionis ex Regestro Pœnalium publicanda alias
Decreto eod. fusius pnissa in se obloquen in diem
hodiernam recte caden et Devenien Partibus ipsis
tandem pfatus M. Zołtowski actor Coram Judicio pren
Comparens et Trnum eund. hodiernum per totum
Judicior. modernor. tractum ex regestro Pœnali
um attentam memorat. Scum Zglenicki citat.
ad jus Juridice per M. R. S. Providus Josephum
Wyszenski de Bonislaw Authum et Jurat. Tri
bus et ultra Juris formam vicibus quatuor ex
Regestro Pœnalium Clamat. et vocat. non ta
men Comparen ratione non Solutionis Pœnæ
Duplicis Quatuor Decem Marcar. Polon. pro
Contraventione Decro adjudicat. admittente Judicio
pren Judlter ac Officiose Condemnavit ulteriora q. sibi
per Judm hocce ea in Causa fieri et exequi postu
lavit et Judm pren Juri Communi postulationiq.
uti licite annuendo Pœnam Bannis Super eod.
Jso Zglenicki citat. decrevit et ad publicand. eand. Bannis
Pœnam Suprascrum M. Wyszenski Judlem addidit
et deputavit qui Mlis Satisfaciendo deputationi
Suæ a Judicio pren habitæ memorat. Banionis

Pœnam modo

modo praemisso obtentam ac ipsummet S. Joannem Zglenicky Decreto contravenientem esse Banitum Juri Communi Contrarium et rebellem hic in Atrio Stubae Judicii ac in alijs locis Publicationi solitis praesentibus Plurima nobilitate ad judicia moderna foramque publicum Congregata alta Sua praeconica et Sonorosa voce proclamavit publicavit et ad noticiam omnium pro tunc praesentibus in Dubiam deduxit de quo praesentibus Ill. Mlis fuit Relationem Postquam Publicata mutatis praemissum est Bannis Poenam Judicum pro faciendo Juxta praescriptum Juris Communis executione Causam hanc cum toto ejus effectu ac Partibus ipsis ad M. Loci Capitaneum Sub cujus Jurisdictione praefatus Citatus S. Zglenicky cum Bonis suis residet et Consistit remisit remittitque praesentibus Decreti praesentibus vigore.

Decretum Condescensionis Intra MM. Bagienski et Zorawski

In Termino hodierno ex Citatione Literali Terrestri Ploc. ad Judicium praesens edita Tenoris Talis Augustus Tertius DEI Gratia Rex Poloniae magnus Dux Lithvaniae etc. nec non Haeredis Dux Saxoniae Princeps et Elector. Tibi M. Martino Zorawski Venatori et Vice Capitaneo Castri Ploc. de Persona Bonisque tuis quibus omnibus mandamus ut in Terminis Communibus Terrestribus Plocensibus Feria Tertia prius et proximius ab hinc in Sepre

Celebrandae

Celebrandae Pstae ac peremptorie Comparcas ad Instan
tiam Instigatoris Judicij nostri ejusq Delatoris Mfcorum
Antonij Bagienski Notarij Castrae Pstus Plocae et
Mariannae Koziebrodzka invicem Conjugum Bo
norum Grabowa haeredum actoque et quae Consors
in afficia Mariti Sui Inhaerendo Manifesta
tioni Suae Coram actis authoris Rni facto Secun
do post obtentam Contumaciae poenam Citantidq
pro eo Quia tu Cor Leges Rni et Jura humanitatis
procedendo in Evidenter actum Contemptum faciendo
in fundo inter Bona praedicta Grabowo actum ab
una et Zawidz Ecclesiastica tua parte ab altera
haeredito Controverso Decretis Tribunalitio Rni
Petricoviae a quovis usu Partibus litigantibus
prohibito patibulum Cuiusdam latroni extruere et
prope villam Eandem Grabowo locare demandasti
Suspensaq in Ibidem Eadem Persona per aeris ven
tilationem homines in villa habitantes fetoribus
Inficere Causasti et ad aliquot requisitiones ami
caliter Idem patibulum cum Cadavere pendente
ejicere mandare recusasti exinde tam actum quam
homines in hacce villa habitantes aggravasti
ac Cor Leges Rni et Jura humanitatis perinde
processisti qua propter Citaris advidendum et audiendum
te rne praemissi progressus poenis Condignis Judi
cio arbitrarijs per Sententiam Judicij nostri
mulctari ad Ejectionem praemissi patibuli ex Eodem
loco et ejus in aliud transportationem Compel
li et id quod Juris et Justitiae erit Cor te Status
et Sententiari Praesens Sis Itaq Trno advenientem pa
rituras et Judtr responsuras Dato in Regione Tenia
Sexta post Festa Solennia Paschae praeacti 1760

tu ne quoq

Tum quoq ex Rejectione ab Inscriptione M.
Martini Zorawski Venatoris et Vice Capit. Crac. Pla
Cr. M. Antonium Bagienski Notarium Castr.
Plac. ad Inscriptionem ex parte Gusae M. No
tarij Castr. Plac. Cr. M. Venatorem et Vice
Capitaneum Similiter Crac. Plac. in Registris
Judicialibus actu moderno procurat. per Judi
cem factam et hoc in Causa et actione Judicia
na Infrascrita Inter M. Martinum in Zawidza
Zorawski Venatorem et Vice Capitaneum Castra
Plac. Plocens. Sortium suar. in Bonis Grabo
wo et Butkowo haeredem et MM. Antoni
um Bagienski Notarium Crac. Plac. et Mari
annam de Koziebrodzkie invicem Conjuges ac
omnes tam ex SS. M. Eleonora Kadłubowska
quam Gen. Apolonia Osiecka et Mfici Sta
nislai Koziebrodzki Tribuni Zawskie Suc
cessores si ad Causam hanc pertinere videant
Inhaerendo Maaenibus tam per se quam per
Mficos Parentes suos coram actis authis
Rm. facta et quia Maritatam cum M. Ma
riti Successores vero SS. MM. Kadłubo
wska et Osiecka Siqui minorennes sunt
et pertinere videntur cum Tutor. authentat.
et assijs secundo post obtentam contumaciae poenam ad Judi
cium pens. parte ab altera citatis idq. pro eo
Via Ipsi Licet si bene Scivierint Sortes Mfici
act. haeredit. in Bonis Butkowo Grabowskie
dictas Kroczewizna per SS. M. Koziebrodzki
Tribunum Zawskie Parentem Ipsorum ab annis
circiter quinquaginta per metam disarationem

disarationem tantum esse appropriatas nullo
Jure Ipsis spectare Decretisq Tribunalitijs Rmi
Petricoviae jam M actori adjudicatae et a Sortibus
Koziebrodzcyanis ex dividi Injunctas Jurisq Lucusq
ac nonnullis in Bonis Grabowo pratis Beti frui
praesumunt tum Ipsi MM Bagienscy nulla de
Causa M actorem Manifestatione Sua in
Castro Plocensi Feria Tertia ante Festum
Sancti Mathaei Apostoli in anno 1759
ac Citatione pro Judicijs Terribus Plocz in
Siepre Celebrandae anno praesenti nunc edita
formando Cum Suo antecessore Loc in Loco
emisso primaevo Loco Controverso nullo pro
babili ex documento Solo tam attiguae vi
vinitatis odio ac dilatandorum Suorum fundorum Studio
locum Controversum Inter Bona Zawidz Ecclesi
astica M actoris abuna et Grabowo ~~vestra~~ Ipsi GG Osie
ckich ac M actoris haeredis Secunda parte Circum
scripserunt Qua propter Citantur ad videndum et audi
endum Ipsi ad dimissionem mencionatarum Sortium
Kroczewizna cum praestando de singulis annis
Calculo et restitutione proventuum per Sententiam
Judicij praesentis stringi ac poenis rne disarationis
metarum Scorsivisq rne Circumscriptionis M actoris
puniri Condescensionem Connne in fundum Judi
cij Sui ad dignoscendum non tantum ex documentis
sed etiam ex re oculis subjecta ac recognitionibus
Lenum Lancee pure vexatione formatam praeten
sionem tum ad ex dividendum mencionatas Sortes
in Bonis Butkowo Grabowskie et obsignandum
etiam et in Bonis Grabowo assignari Comportatio
nem documentorum omnium quae Ipsi ad dicta Bona
Grabowo et Budkowo habent praevio Juramento pro
Majori elucidatione Injungi Caeteraq pro Exigen
tia Legis et documentorum sup Ipsi Statutis et declarari

aliaq respectione

alias Rejectione Cad. premissa fusius in se
edisserenda in diem hodiernam recte Cadem et de
veniam Partibus Ipsis utrisque et quae actorea
simul et citta per M. Antonium Bazienski
Notarium Cra. Plocen. suo et M. Contis Sud. nne
Ptr. citato simul et per Rejectionem actore
Mfico Martino in Zawidza Zerawski Venatore
et Vice Capitaneo Cra. Plocen. Ptr. Coram Judicio
pro Compare et Secum Judicialiter Controvertem
Judm. pren. Terminos Partium ambar. Suum
ad Judm. editos decidendo Controversijs ac Illa
tionibus Cadem pro et Contra Inductis Exauditis
Quo Spectat actoratum utriusque Partis et quae
M. Bazienski Notarij Cra. Plocen. pro demoli
tione seu Ejectione Patibuli Cujus Criminatori
suspenso ac si in loco seu fundo Inter Bona
Grabowo Ejusd. Mfici Notarij et Bona Za
widz Ecclesiastica Mfici Venatoris et Vice
Capitanei Cra. Plocen. prope villam Cand. Grabo
wo locare demandati ac Exinde hominibus
in villa habitare veluti foeteris Inficere Cau
sationis Jam vero Mfici Venatoris et Vice
Capitanei Cra. Plocen. ex ratione Suprascrip.
objectorum et Ideo Manifestatione Coram actis Cra.
Plocen. Feria Tertia ante Fm. Sancti Mathaei Apo
stoli in anno proxime elapso 1759 illata ac si Cir
cumscriptionis pro decernenda poenis suo in
Judicio prosecutis Judicium hac in re Cunctatis
Causae Poenae Circumstantijs suspensa decisio
rie Causae Poenae necessariam esse Condescensio
nem Judicij Sui aut Gsorum Camerariorum Trium Plocen.
unius ubi duo duorum ubi tres absentia non obstante
in fundo Bonorum Zawidz Ecclesiastica Captato
tempore in anno Poenae pria tempestiva de adven
tu Judicij Sui accusatione faciendae Conducendae
& heredibus per Eundem et M. Zerawski venatorem et Vi
ce Capitaneum Cra. Plocen. adinvenit

Quod Judex sive unus M. Judex aut 5 Camera
rius Terris Plocz mutuo Partium sumptu Con
descensurus adsit ante omnia Comportationem
Quorum documentorum ac Decretorum Causam praesen
tem per Partes praestandae demandabit Utrum
in Granicie seu penes Granicien aut in fundo
alterius Partis seu Loco Controverso suprascriptae
Patibulum Cujus Criminatori Comparatum et lo
cat apparuerit, prius etiam si opus fuerit ex
pedienda Inquisitionibus inquiret, et investigabit,
et praetensam tam Eandem Ejectionem Furcae extructae
quam Circumscriptionem decidet, poenas Super quo
Intererit Irrogabit, seu Eandem Causam quod si ex
documentis ac alijs probationibus rei oculis sub
juta pure Granicialis videretur Suoque Judicio
resolvi non Competierit, ad Judicium Competens
remittendam arbitrabit et Partes finaliter in
omnibus Causae praesentis occurentijs disjudicabit ac mo
derabit Cujus Judicij decisioni Partes Eadem pare
re et acquiescere sub poena Banitionis illo in Termino
Condescensionis Super Parte Contraveniente Publi
canae tenebuntur post determinatam suprascri
ptam Condescensionem vel non Id Judicium Terrae
Plocz seu unus Mficus Judex aut 5 Camera
rius Terris Plocz Jurisdictionem suam ad Bona
Grabowo et Butkowo Sortemque dictam Kroczewscy
zna Mfici Zorawski Venatoris Plocz haereditas
se transferet Ibique Comportationem documen
torum quorum Causam praesentem officium per Partes praestandae
demandabit Sortem seu Sortes Juxta obloquen
tiam documentorum M. Zorawski haereditarias
a Bonis seu Sortibus Kociebrodzcyanis nunc MM
Bogienskich Conjugum Notariorum Cram Plocz haere
ditarijs mediantibus si opus fuerit Expedienda
Inquisitionibus distinguet, et Exdicidet, ac de oc
cupari

ac devecupari faciet, et Partes in omnibus
Praetensionibus finaliter Sopiet, ac moderatis
Quorum vel Cujus Judicij decisioni Partes Eadem Com
parere parere et acquiescere Sub poena Baccalaureis
illo in Termino Condescensionis Sup Parte Contravenientis
Publicanae debebunt ac tenebuntur Quita poenam
Trium Marcarum Polon per utramque Partem Parti
per Partem Sibi ab invicem Compensandae Judi
cio vero Totiens in Instanti Solvendae Decreti praesentis
vigore In Continenti MRD P. Josephus Wyle
zynski de Bonisław authus et Juratus palam
Rul Quia Ipse Citatus Literatus Sigillatus prosu
dicijs praesentis Servitio edit Cum praefatus Citatus ad B. Za
widzek F. Secunda post Dominicam Conductus
Paschae anno praesenti tum et Ejus primam ex qua
poena Contumaciae est obtenta tempestive ante
obtentionem illius in Assabus Septimanis in
tegris detulit expertavit posuit reliquit et depositione
notificavit de quo praesentem Idem Mbis fecit
Relationem.

Rejectio Inter MM Zorawski et Bagien
ski

In Causa et actione Judiciaria Infrascripta Inter M
Martinum in Zawidza Zorawski Venatorem et Vice
Capitaneum Cr. ~~[illegible]~~ Plocensis actorem ab una et MM Antoni
um Bagienski Notarium Cr. Plocensis de Mariannam
de Koziebrodzkie invicem Conjuges ac omnes tam ex
od M Eleonora Kadłubowska quam Gsa od Apolonia
Osiecka od M Stanisław Koziebrodzki Tribuni
Zawskiej Successores Sui ad Causam hanc pertinere
videantur Inhaerendo Manifestationibus tam per se
quam per MM Parentes Suos Coram actis authis
Rni facta et quae Mariti Cum Suis Mariti Succes
sores vero M Kadłubowska et od Gsa Osiecka
Sortium Suarum in Bonis Grabowo et Bułkowo haeredem

si qui minorennes sunt, et pertinere videantur
Intor de Jure Incumbat authoritate et assijs secundo
post obtentam Contumaciae poenam Eod Judicium offi
cij pro parte ab altera citat idq pro eo Jura Ipsi
Licet si bene sciverint Sortes M actis haeredib in
Bonis Bathowo Grabowskie dict Kroczewizna
per ob M Kozielrodzki Tribunum Zwoskie Parentem Ipsorum
ab annis Circiter Quinquaginta praetactae disaratione tan
tum esse appropriatas nullo Jure Ipsi Spectat Decretoq Tri
bunalitijs Rni Petricoviae jam M actis adjudicatas
et a Sortibus Kozielrodzczanis ex dividi Injunctis
Jisdq Sortibus hucusq ac nonnullis in Bonis Gra
bowo pratis utifrij praemiat tum Ipsi MM Ba
giensey nulla de causa M actis Manifestatio
ne Lua in Castro Ploc Feria Tertia ante Fm
Sancti Mathaei Apostoli in anno 1759 ac
Citatione pro Judicijs Terribus Ploc in Sepiece
Libranae anno praesenti nunc edita / formando Cum
suo antecessore hoc in loco omisso primaevo
loco Controverso nullo probabili ex documento
Solvq tam attiguae Vicinitatis odio ac dilatan
dorum suorum fundorum studio locum Controversum
Inter Bona Zawidze Ecclesiastica M actis ab una
et Grabowo Ipsi Et Osieckich ac M actis haeredib
secunda parte / Circumscripserunt Qua propter
Citant et adcitant ad videndum et audiendum Ipsi ad di
missionem mencionatam Sortium Kroczewizna cum
praestando de singulis annis Calculo et restitutio
ne proventuum per sententiam Judicij Stringi
ac poenis nomine disaratiamis metam Coercitivis nomine
Circumscriptionis Officij actis puniri puniri Con
descensionem eo nomine in fundum Judicij ejus ad
dignoscendum

ad dignoscendum non tantum ex documentis sed
etiam ex re oculis subjecta ac recognitionibus
senem hanc pure vexatoriam formatam
pretensionem tum ad exdividendum mencionatas
sortes in Bonis Bułkowo Grabowskie et obvi
gnandum etiam et in Bonis Grabowo assignari com
portationem documentorum omnium quod Ipsi ad
dicta Bona Grabowo et Bułkowo habent pro
Juramento pro Majori Elucidatione Injungi
Ceteraque pro Exigentia Causae Legis et documen
torum super Ipsis Statuis et declarari Alias li
tatione Eadem premissa fuscus in se adsistere
in Diem Hodiernam recte Eadem et devenire
Partibus Ipsis utrique et quidem Actore M. Zorawski
Venatore et Vice Capitaneo Crac. Ploc. Pstr. Citata
per M. Antonium Bazienski Notarium Crac. Ploc.
Maritum Suo et M. filio Contis Suae nunc Pstr. Coram
Judicio pro Comparendo Decrevit Judex Quatenus Pars
actor Partem Citatam Doceat de Termino et Contentis
idque in Instanti et Quoniam docuit Proinde Par
tibus ~~[illegible]~~ Causam pro ulterius prosequi Jusit In
cibus pro in prosecutione Suspensa decisione
negotii pro Causam pro M. Zorawski Venatori
et Vice Capit. Crac. Ploc. ad Inscriptionem M. Bazienski
Notarii Crac. Ploc. in Regestris Judicialibus Subactu
pro pendente et Conservatis ex Eadem Inscriptione
Terminus utrique Parti Comparendi peremptorius In
Continenti Mbris Rni Gnalis Providus Josephus
Wyszczynski de Bonisław authus et Juratus
palatinatus Eius Ipse Cit. Literas Sigillat.
pro Judicii pro Sentiae edit. Cum praefat. Citat.
ad B. Grabowo F. 2da post Dean. Jubilate anno
Judicum hocce rejecit rejectus pro

pro

tum et quis primam ex qua pœna Contumaciæ
est obtenta tempestive ante obtentionem
illius indualus septimanis detulit exporta
uit pecuit reliquit et depositione notificavit
ut de quo [illegible] Mlis fecit Relationem

Decretum Condescensionis Inter M. Bagienski et JM. Zamoyski

In Causa et actione Judiciaria Infrascripta Inter
Instigatorem Judicij Pœnæ quisq. Delatores M. An
tonium Bagienski Notarium Castr. Ploc. Bonorum
Kosymin cum attinenti hæredem tum J. Jacobum
Wisniewski Cor. Bonorum Administratorem actorum
abuna Illum Mficum Andream Zamoyski
Palatinum Junioladislaviæ Capitaneum Rosto
cen. Halicz et Culotoiz Bonorum Oppidi Bie
zun cum attinenti hæredem tum M. Martinum
Czesnowski Pincernam Drohicz Cor. Bonorum Com
missarium seu quovismodo possessorem Inhæren
do Protestationi suæ coram actis authis Rni facta
secundo post obtentam Contumaciæ pœnam ad Judicem
Pœnæ parte ab altera Citatis idq. pro eo quia Ipsi
ad multiplices actorum requisitiones et quia M. Cze
snowski Gnalis Commissarius ex hominibus in Exti
rpationem Sylvæ nuncupatæ Soberz ad granicien
Bona Oppidi Biezun cum Bonis Kosymin dis
tinguentem locatis ex rnc per Ipsos ppe granicien
Pfat manentes medietatis scopuli fodiendo lu
mum ligonibus diffossionis Inventarium Lucrum ex
tra granicien Rp pascua Bonorum Kosymin con
sulto Impulsionis damnorum in Sylvis et pascuis
illationis, justitiam administrare noluerunt,
perinde ac leges Rni et jura vicinitatis processe
runt Igit Citant ad videndum et audiendum Ipsos ad
renovationem granicierum Bona Biezun
cum Bonis Kosymin distinguen per senten
tiam

per Sententiam Judicij Pœnæ stringi rnē
vero deffossionis Scopuli parietalis damnorū
p excisionem Sylvarū et p depastionem ex
tra granicierum pascuorū illationis Causationis
ex hominibus Ibidem manentibus Justitiæ non
administrationis pœnis Condignis mulctari
ad Coercendos homines p facto ab Excisione Sylvarū
et Impulsione in pascua extra granicierum
Inventariorū Compelli et id quod Juris et Justi
tiæ erit Cæ Ipsi Statui et Sententiari alias
Citatione Eius p missa fusius in se obloquen
in Diem hodiernam recte Cadere et devenire
Partibus Ipsi utrisq et quidem Acterea p Gedda
mus Milodrowski B C Pl Inscript Plenta
Citata p G Valentinum Zołtowski B Pl
Coram Judicio Pœ Comparere Judm Pœnis Terrē
Pl Trnum Partis acta decidendo Controversijs
Partium Exauditis Quando quidem Pœnis Causa in tuitu
renovationis granicierum Bona Bisun Cum Bo
nis Kosymin distinguere ac aliarū Exinde Pœnsionum
Inter Partes Exortarū Trnis Partis acta originalibus
Comprehensarū Suo in Judicio vertitur quod decisio
ni Pœ Judicij non Subest Proinde quo Interest
Causam graniciales non Subesse foro Judicij Sui
Eandem adinvenit, Sed Eandem ad Judm Campestre nem
pe Mficum Succamerarium Pl Pl pro Impetrandum
in fundum nuncupatum Sobere Inter hæreditates Su
prascript Bonorū Consistere Condescensione re
mittit Judicandum Quo vero ad Causam facti ac Præ
tensiones Fundi necessariam esse Condescensionem
Judicij Sui unius aut duorū absentia non obstante
~~Succamerarium Pl Pl~~ in fundum Pdictorū Bo
norū pro Trnō per Mficum Succamerarium Pl Pl
Causæ Graniciali Pfingendo mutuo Partium Sumptu
Conducendum adinvenit Quod Judm Post determinatam

determinatam Causam Principaliter Granicialem
Causam facti ac aliarum Pretensionum hac ex re Emer
gen pro Exigentia Legis ac Justitiae disjudicabit
poenas pro qualitate facti Super quo Intererit
Irrogabit ac Partes finaliter Concludet ac mo
deralit Quorum vel cujus Judicij Decisioni Partes parere
et acquiescere Judicatoque obedire debebunt, ac te
nebunt sub poena Banitionis illo in Trno
Condescensionis Super Parte Contraveniente Publi
cane Licita poena Trium Marcarum Polon percutrenque
Partem Parti per Partem Sibi abinvicem Compen
sanda Judicio vero totiae in Instanti Solvenda
In Continenti M. R. Providus Josephus Wyszczyn
ski de Benisław authus et Juratus palam Rrit
Quia Ipse Citationem Literatam Sigillatam pro Trnis
Pre Servien edita Ex Praefato Citato ad Bona Oppi
di Biezun Fa Secunda post Dominicam Conduc
tus Paschae Anno Pre tum et ejus primam Ex
qua poena Contumaciae est obtenta tempestive
ante obtentionem illius in duabus integris Septimanis detulit exportavit po
suit reliquit et depositione notificavit de quo Pre
Ad Mlis fecit Relationem

Decretum Remissionis pro Trno Conde
scensionis Inter Eosdem

In Trno hodierno ex ad Citatione Literali Term
Ploc ad Judn Presens edita Tenoris Sequentis
Augustus Tertius D. G. Gratia Rex Poloniae
magnus Dux Lithvaniae Russiae Prussiae Ma
soviae Samogitiae Kijoviae Volhiniae Podoliae
Podlachiae etc Volis Illi M. Andreae Zamoyski
Palatino Juniv Vladislaviensi Capitaneo Rostocen
Bonorum Oppidi Biezun cum attinen Haeredi
tum

tum M. Martino Czosnowski Pincernae
Drohiciensis Bonor. ejusd. JM Palatini Commis
sario de Personis Bonisq. vestris gtt. omnibus
mandamus ut in Trnis Communibus Terribus
Ploc. Feria Tertia prius et proximius ab hinc in
Siepre Celebrand. Ptr. ad peremptorie Compa
reatis ad Instantiam M. Antonij Bogienski
Notarij Castr. Ptus Ploc. actt. Qui vos citat
seu potius loco peragend. Executionis ad paratam
Condemnationem in Judicio Officij Castr. Ploc.
obtent. parataq. Decreta Rejectionis Causae
Pene ac Statutionis injunctae Lsor. Agnethis
Matris Gregorij Josephi et Andreae filior. Seu
manskich ex nova Colonia dicta Sobor. edu
ctor. et aufugor. in oppido Biezun officioso
aresto Innodator. in Eod. Judicio Officij Cr. Ploc.
lata paratumq. processum rne extraditionis Eorum
et alior. in originali processu specificat. adcitat
ad videnda et audienda voluerunt hacce in Causa
ulterius procedi Statutionem Eor. qui non sunt ac
extraditionem cum Inventarijs ac quibusvis Eor.
Mobilibus officioso aresto Innodatis per Sententi
am Judicij nostri Injungi poenas rne Contra
ventionis Decreto Judicij Officij Castr. Ploc. ac
in Sublationem Condemnationis decerni et id
quod Juris ac Justitiae erit Cui vos Statuj pre
Litis Itaq. Trno advenienti parituri et Judtis
responsuri Dat. in Siepre Fa. Sexta post Festa
Solennia Paschae Proxima Anno Dni 1760
In Diem Hodiernam recte Cadem et devenie Par
tibus Ipsis Utrisq. et quae Actorea p. S. Adamum
Mikołaiewski BLPK Inscript. Plenta Citto et
~~[illegible]~~ p. S. Valentinum Zołtowski B. C. Ploc.

Coram Judicio Pre Compare Judn Pens Ter
restro Hoc Trnum Partis actis decidendo
Controversijs Partium Exauditis Causam
Pre intuitu Pensae Statuitionis ac Extradi
tionis LL Agnethis Matris Gregorij Josephi
et Andreae Filior Szumanskich ex Fundo nun
cupat Lobon ac si eductor ad Judn suum
Introduct Cum toto ejus effectu ac Partibus
Ips ad Trnum ~~[illegible]~~ Condescensionis
in fundo Bonor Kosymin agitand remittit
Judicand et Conservat Trnus Partibus in Ilia
Comparendi peremptorius Decreti Pre Vigore
~~[illegible]~~ In Continenti MRP Josephus Wylezynski
de Bonislaw authus et Juratus palam Rit Qua
Ipse ad Citat Literat Sigillat pro Trnis Pen in Sieprze
Celebrand Servie edictae Pfat Citat ad Oppidum
Biezun Fa Secunda post Dominicam Conductus
Paschae proxima anno Pre detulit exporta
ut poscit reliquit et depositione notificavit
de quo Pen Ea Mlis fecit Relationem

Decrum Condescensionis Inter Ss Zglenickie

In Causa et actione Judiciaria Infrascra Inter
NN Nicolaum et Joannem Zglenickie fratres Inter
se germanos ob N Nicolaj Zglenicki filios actis
ab una et N Simonem Zglenicki Inhaerendo Ma
nifestationibus Coram actis authis Rni facta ad Judn
Pens parte ab altera Citat pro Eo Qua Ipse
Sortem in Bonis Zglenice magna Lit act fra
trum haeredit nullo Jure in possessione sua a fatis
ob Suor actis Parentis ab annis ferme Sex te
nuit~~runt~~, usum fructum indebite participavit
et Eand deoccupare non valuit~~unt~~, Qui nimio
resignationes

resignationes a NN Paulo et Jacobo Zglenickie
fratribus suorum actis natu majoribus super sor
tes eorum nundum a sortibus actis exdivisas pecu
~~rarit~~ Proinde cum jus naturae pecessit
Quare citat ad videndum ipsos ad dimissionem
sortis promissae per te nullo jure devocupatis
actis haereditatis per sententiam judicij praesentis
stringi usum fructum ex eadem sorte participatis
benificari resignationes a NN Paulo et Ja
cobo Zglenickie fratribus suorum actis procuratis
uti cum laesione juris naturae subsecutis
cassari summas quae et quantae per te ipsis
fratribus suis apparuerint levari demanda
ri ac id quod juris et justitiae erit decerni
et sententiari praesentis alias citatione eadem promis
sa fusius in se obloquens in diem hodiernam
recte cadens et devenientes partibus ipsis utrisque
et quidem N Nicolao Zglenicki Mtr citato Mtr
coram judicio praesentis comparente judicium tribunalis partis
actis decidendo controversijs partium exaudi
tis suspensa decisione causae praesentis necessa
riam condescensionem Ipsorum Camerariorum Terrium Mocae unius absen
tia non obstante in fundo bonorum Zglenice
magna captato tempore in anno futuro 1701
mutuo partium sumptu conducendo adinvenit
Quod judicium comportationem documentorum cau
sam praesentem vincens per partes praestandae demandabit
legalitatem transactionum cognoscet et resolvet
casus cassabit vel approbabit devocupationem
sortis pro re cujus interesse faciet, satisfacti
onem omnimodam cui et a quo provenerit injun
get et causam de plano in omnibus et singu
lis praetensionibus finaliter pro exigentia

Legis Justitiae documentorum ac Trnorum decidet
disjudicabit ac moderabitur Quorum vel Cujus Ex.
Camerarij Decisioni Partes Ceae parere et ac
quiescere debebunt, ac tenebuntur idque sub pe
na Banitionis illo in Trno Condescen. Sup. Parte
Contrave. Publicanae Luita poena Trium Mar
carum Poloni Parti p. Partem Libi ab invicem Com
pensanae Judicio vero totius in Instanti Solvenae
Decreti pro Vigore In Continenti M. R. G. P.
Josephus Wyszynski de Bonisław authus
et Juratus palam Rist. Quia Ipse Citat. Literat.
Sigillat. pro Judicijs pro Judicijs pro Servien
edit. Cum Praefat. Citat. ad B. Zgleniec F. 2 pt.
Dean. Jubilate anno pro detulit exporta
vit posuit reliquit et depositione notifica
vit de quo pro Qd. Mbi fecit Relationem

Banitus M. Crosnowski per S. Zbi
kowski

In Trno Lodierno ex Dilatione anteriori
Majoris Uni ex Citatis in anteactis Judicijs
Sup. recepta et p. Judn. pens. ad Sequen. Judi
cior. Terrium Ptocen. Trnos ut pote modernos
Cum Trni in Ibid. Contenti Hma Conservatio
ne facta data et Concessa, Hoc in Causa et
actione Judiciaria Infrascrta Inter S. Casimirum
Zlikowski Benor. Clavis Biezunae anteactum
Economum actorem ab una et Illem et Mficos Ant
drean Zamoyski Palatinum Junivladislaviae
ac Martinum Crosnowski Pincernam Drohicen.
Benor. Biezun Cum attinen. ejusdem Illis Mfic.
Palatinum Comissarium Gnatem nec non Per
fidum et Infidelem Simonem Reyza Judae
um Biezunae et quae Judaeum in assica Domini
Sup.

Domini Sui Inhaerendo documentis Causam
Infrascriptam enucleanem et Manifestationem
Coram actis authentis Rni facto ad Iudicium Pens
parte ab altera Citto pro Eo Quatenus Ipsi
Summas Infrascriptas et quidem Illis et Mfici
Palatinis Junio Ladislaviae et Czosnowski Pin
cerna Drohiciensis Comissarius primam Mille
Trecentorum Sexaginta duorum Tyn Stante Bonorum
Eorum Clavis Biezunensis cum attinentia Economica
dispositione tam in reparationem aedificiorum
varijs in Villis ad Eandem Clavim pertinentibus proprio
peculio actis ac de Consensu ejusdem M Czosno
wski erogatis quam in vim deservitae Merce
dis pro annis Senii quatuor in Eadem disposi
tione per se actis Continuatis Sibi actis Tota
liter retentis ac pro alijs necessitatibus enu
meratis Itmè provenientes (licet multoties requisiti
fuerunt) hucusque non exolutis alteram quoque Qua
draginta Sex aureorum Lungaricalium ad Com
plementum Summae victionalis residuae pro
Pretio Bonorum Wiadrowo et Sortibus oppignoratis
Zeroniina ex Majori Summa Centum Vigin
ti Septem aureorum Lungaricalium provenientem
Scripto manuali ad persolvendum assecuratis
hucusque non Exolutis Pre Coram Iudicio per
solvant et realiter enumerent Qua propter
Citantur ad videndum et audiendum Ipsi ad Satisfa
ctionem Premissorum Omnium per Sententiam
Iudicij Pre stringi Solutionem Summarum
Cum provisionibus ab Ipsis provenientibus Injungi Ali
as Dilatione Eadem Premissa fusius

in se

in se Complectente in Diem hodiernam re
cte Cadem et devenire Partibus Ipsi utrisque
et Quidem Actore S. Casimiro Zlikowski Pltr
Citata pro Interesse Illmi M. Zamoyski Pala
tini Junio Vladislaviae per S. Valentinum
Zoltowski Bcklm Coram Judicio Pre Comparen
Quoniam reliqui Citti Pene in Trno dispa
rent, et se Condemnare permittunt, Proin
de Cum Comparente Illmo Zamoyski Plno Juni
Vladislaviae Judex Pen Causam Pen Suspen
dit, Suspensamque esse vult ac declarat, ad
Convictionem dispare Quosquidem Dispare Pfa
tus actor Coram Judicio Pre Pltr Comparens
et Trnum Eundem hodiernum per totum Ju
diciorum modernorum tractum Stme attentans
memorato Citato ad Jus Juridice per MRS
P. Josephum Wyleżynski de Bonisław authen
ticum et Juratum tribus et ultra Juris formam
vicibus quatuor uti ante ita et post officio
sum arestum tempestive per S. Adamum
Zawidzki Interpositum et per Judicium Pens
Suscepto et Connotato Clamato et vocato non
tamen Comparente in Lucro Solutionis Summae
Cum provisionibus provenire alias in toto seu
pro toto Lucro negotii Sui Principalis admit
tente Judicio Pre Judtis ac officiose Conde
mnavit Ulterioraque Sibi per Judem Locee Ea in
Causa fieri et Exequi postulavit et Judex ~~off~~
Pens Juri Communi postulationique Par
tis actae uti Licite annuendo in vim Quidem
Lucri Stme hac in Causa obtenti poenam

Boaenis

pœnam Baccionis Sup. Epis. Cit. dispar.
decrevit Pergq. decernit et ad publicandam
Eandem Baccionis pœnam Suprascriptum Mtem
Wyszynski Judicem addidit et deputavit
Qui Mtis Satisfaciendo Deputationi Suæ
a Judicio Pre habitæ memoratæ Baccionis
pœnam ac Ipsmet M. Czarnowski et Infide
lem Reyza Cit. dispar. esse Banitos
Juri Communi Contrarios et rebelles hic in
atrio Stubæ Judicialis ac in alijs locis
publicationi Solitis Pre plurima Nobilitate
ad Judicia moderna forumq. publicum Con
gregata alta sua Pronica et Sonorosa
voce proclamavit, publicavit et ad notitiam
omnium pro tunc Pre inclutiam deduxit,
de quo Pre Id Mtis eloco publicationi
Solito Suum ad Judicium rediens fecit
Relationem
Postquam Publicat. sub Premissum est
Banitionis pœnam Judicium Pens Terre
stre Bocz. pro faciendo Juxta Prescriptum
Juris Communis Executione Causam hanc
Cum Toto ejus effectu, ac Partibus Ipsi utrisq.
ad M. Loci Capitaneum Sub Cujus Juris
dictione Prefati Citti dispar. Cum Bonis
Suis ac Summis resident et Consistunt
remisit remittitq. Pre Decreti Pre Vigore.

Decretum Condescensionis Inter
GG Kurowskie et Goszczyckie

In Causa et actione Judiciaria Inprascripta
Inter GG Balthasarem Goszczycki et Cathari
nam

nam Kurowska invicem Conjuges et quid Contentum in
assensu Mariti actis ab una et Gg Laurentium
Mariannam Catharinam et Josepham ob Gg Joannis
Kurowski filium et filias Minorennes tum An
dream Eorum minorennium Tutorem et Patruum
Kurowskie et quid minorennes cum assensu Compe
tenti secundo post obtentum Contumaciae poenam
inhaerendo Manifestationi ac alijs documentis
Causam praesentem enucleare ad Judicium praesens parte
ab altera Citatis idque pro eo Quatenus Ipsi Summam
Centum Tyne in vim Dotis de Bonis Paternis et
Maternis actis Contentum respiciens circa resigna
tionem Sortis Bonorum Kurowko apud Eundem ob Gsum Jo
annem Kurowski Minorennium Parentem per
G Albertum Kurowski fratrem germanum actis
Conti relictis et per ob Eundem Gsum Kurowski Mi
norennium Parentem et fratrem Sibi actis Conti
Contractu resignatorio Inter praedictos Suae actis Contis
Fratrem germanum ab una et ob minorennium
Parentem et Fratrem parte ab altera Confecto
ad Solvendum Coassumptum una cum provisionibus ab
eadem provenientibus Solvant et realiter enumerent
Qua propter Citantur ad Videndum et audiendum Ipsi ad
Satisfactionem praemissorum omnium per Sententiam
Judicij praesentis Stringi ad Comportationem Contractus
resignatorij praefati ante Omnia adigi quo Comporta
to Solutionem Summae praefatae Una cum provisione pro
Injungi ac id quod Juris erit decerni Alias Cita
tione ~~adigi~~ eadem praemissa fusius in se Existens in Di
cendo Lodiernam recte Eadem et eleveniens Partibus
Ipsi Utrisque et quid Actorea per G Balthasarum
Goszczyski Maritum Suo et Contis Suae nomine
Pllis Citata pro Interesse Bonorum Andreae Kurowski

Kurowski p Eund. Pltt, pro Interesse Successor
obiit St Joannis Kurowski minorennium p Gsu
Casimirum Miszewski Coram Judicio Pre Com
parem Judn Pens Terrestre Ploc Trnum Partis
act Decidendo Suspensa Decisione Causae Pro
necessariam esse Condescensionem Gsor Cameranor
Terrium Ploc unius absentia non obstante in
fundum Bonor Kurowko Captato tempore in an
no futuro 1761 mutuo Partium Sumptu Con
ducendi adinvenit Quod Judn Comportationem
quorvis Documentor Causam Pren evincens per
Partes Pstanq demandabit Quibus Compor
tatis Solutionem Summae Pensae Cum pcisio
ne si Juste pvenerit, cum pfingendo rigore
Injunget Et Causam Pren de Integro Inter Par
tes Sopiet ac finaliter disjudicabit ac mode
rabit Quorvis Cujus G Camerarij Partes eadem ac ad
citanq parere et acquiescere Judicatoq obedi
re debebunt ac tenebunt Sub pena Bacnis
illo in Trno Condesq Sup Parte Contraven
Publicanae Lujta pena Trium Marcarum
Pole Parti p Partem Sibi abinvicem Compen
tanq Judicio vero totiq in Instanti Solvenq
Pro quo Trnd Condescensionis Partes quos vo
luerint et quos negotium Pens poposcerit
adcitare adcitanq vero Sub pena Bacnis
Comparere tenebunt Decreti Pre Vigore.
In Continenti MRS P Josephus Wylezynski
de Bonislaw authus et Juratus palam Rit
Quia Ipse Citat Literat Sigillat pro Trnis Pre
Servis edit cone Pfat Citat ad Bona Kuro
wko Feria Secunda post Dcam Cantate
anno

anno pre tum et ejus primar ex qua pena
Contumaciae est obtenta tempestive ante obten
tionem illius in duabus Septimanis detulit exper
tavit, posuit, reliquit et depositione notificavit
de quo pene Ill. Mlis fecit Relationem

Baniti Gnosi Osiecky per Mcum Zołto wski

In Causa et actione Judiciaria infrascripta inter M.
Albertum in Mochowo Zołtowski Judicem Crenz
Plocen actorem abuna et G.G. Franciscam de
Kowalewskie cujusvis Rnis Osiecki, et Mariannam
de Lisowskie Ntis Stanislai Sulkowski Contes
ac earum Maritos, et quidem Maritatas Citt cum
authoritate et assistentia Maritorum suorum in haerendo
Maationi coram actis authenticis Rni factae ac
aliis documentis causam pzen juvan ad Judicium
pzens parte ab altera citat idq ad videndum et au-
diendum ips poenis Judicio pzen arbitrariis ex ra-
tione per ips Contes citat in toto cum L. Hedvigis
Ancilla M. Actoris subdita Condictamine, eandem
nocturno tempore ex B. Mochowo per subor-
dinationem Gni Joannis Zglenicki (prout Decra
in ordine deductionis et pbationis hac in Causa
cum G. Joanne Zglenicki prolata obloquunt) eve-
ctionis et in fugam seu ad B. Brochocino ubi G.
Joannes Zglenicki possessioni insistit, expeditionis,
~~senten~~ puniri, statuitionem ejusdem L. Hedvigis per
ips eductae M. Actoris subditae instantaneam
decerni, Carentiam Laborum Compensari declarari
caeteraq pro Causae pzen exigentia Con ips sta
tui et sententiari pzen alias Citatione eadem pre
missa fusius in se complectens in diem hodiernam
recte cadente et devenien partibus ips et quidem
actore personaliter Tandem pfatos M. Actor coram
Judicio pzen pltter comparens, et terminum eundem hodi
ernum per totum Judiciorum modernorum tractum
legitime

legitime attentans memoratos Citeb ad Jus
Juridice p Mntem Rni Gnalem Providum Jo-
sephum Wylezenski de Borcistaw Autenti-
cum et Juratum tribus et ultra juris formam
vicibus quatuor uti ante ita et post officio
sum Arestum tempestive per G. Adamum
Zawidzki interpositum et per Judicium pzens
Susceptum et connotatum acclamare fecit qui
taliter Clamati advocati non steterunt imo
ut id Mntis retulit Contumaces extiterunt
quorum Contumatiam pfatus M. Actor coram
Judicio accusando petiit per Judicium
hocce pœnam banitionis super ejusd Citta
tis disparentibus decerni aliaq. in talibus
fieri solita exequi postulavit, et Judicium pzens
Juri Cummuni postulationiq. Actoris uti licite
annuendo pœnam banitionis Decrevit et ad publi
candam eand banitionis pœnam supraserum
Mntem Wylezenski judicialem addidit, et deputavit
Dis Mntis satis-faciendo deputationi suæ a Ju
dicio pzens habitæ memoratam banitionis pœnam
modo pmisso obtentam ac ipsmet citatos pzens
in Trno disparentes esse banitos juri communi
contrarios et rebelles hic in atrio Stubæ Judicialis
ac in aliis locis publicationi solitis pzens plu
rima Ntitate ad Judicia moderna forq publicum
Congregata alta sua pconica et sonora voce pro
Clammavit, publicavit, et ad notitiam Omnium
pro tunc pzentium, indubiam deduxit, de quo pzens
id Mntis e loco publicationi solito suum ad
Judicium rediens fecit relationem, Post quam pu
blicat (ut pmissum est) banitionis pœnam Judicium
pzens Trre Plocens pro facienda juxta pzorum
Juris Cummunis executione Causam hanc cum
toto ejus effectu ac partibus ipsis utrisq. ad
M. Laci Capitaneum seu MM. Locorum Capita
neos

neos sub cuius vel quorum jurisdictione praefati
citati disparentes cum Bonis suis ac summis re-
sident et consistunt remisit remittitque praesens
Decretum praesentem vigore Incontinenti supra-positus
Mnlis Wyleżenski palam rvit Quia ipse Cita-
tiones Literales Sigillatas pro Judiciis praesentibus
servientes editas contra praefatos Citatos et quidem contra
NN Osieckie ad Bona Zołtowo Contra vero NN Sul-
kowskie ad Bona Mochowo super res ac in-
ventaria eorum utrasque Feria 2da post Dnam
Misericordiae anno praesenti praeterita
detulit exportavit, posuit, reliquit, et depositio-
ne notificavit, de quo praesentibus idem Mnlis fecit
relationem

Banitus M Cieszewski per GG Obrębskie

In Causa et Actione Judiciaria Infrascripta inter
GG Thomam Obrębski et Catharinam Bro-
mierska primi olim G. Casimiri Maliszewski
ad praesens secundi voti In vicem Conjuges, et Quae Contra [illegible] ab
una et M. Sigismundum Cieszewski vexillife-
rum Chalicensem inhaerendo manifestationi Suae
facta ad Judicium officio praesentis parte ab altera
Citatum idque ad videndum et audiendum Ipsos ad perso-
lutionem Summae viginti Unius Tynf et Sexta-
rij Unius producibus Coretes pisi mensurae
Drobinensis Conductato pretio a se acto G Obrębska
pro tunc in viduali Statu post primevum Mari-
tum existens accepto ad requisitiones multas
non persoluta Sententia Judicij ~~offi~~ nostri Strin-
gi et ad id Compelli ~~Sententia~~ alias Citatione
Eadem fusius praemissa in se Complectens in Diem
hodiernam recte Cadens et devenientes Partibus
Ipsis utrique et Quidem acto per G. Thomam Obrębski

maritum

maritura suo et Contes Suae nnō Plber Tandem
Pfata pars actō Coram Judicio Pseng Plber Com
parem et Irnum Eundem hodiernum perta
tem Judiciorum modernorum audientiam legiti
me attentens memorat Citatum disparentem
ad Jus Juridice per Mlem R. G. P. Josephum
Wylezenski de Benistaw authenticum et
Juratum Tribus et ultra Juris forma vici
bus quatuor uti ante Ite et post officiosum
Arestum tempestive per G. Adamum Mito
droski Interposito et per Judicium Pseng
Susceptō et Connotato acclamare fecit quiti
liber Clamatus et vocatus non stetit nec Juri
peruit mio ut Idem Mrlis retulit Contumax
extitit Cujus Contumaciam Pfata pars actō Co-
ram Judicio Pseng accusando petiit poenam
banitionis decernit ~~Pseng decernit~~ ~~[illegible]~~
~~[illegible]~~ ~~[illegible]~~ aliaq in talibus fieri solite
exequi postulavit et Judicium Pseng Juri Commu
ni postulationiq Prtes actō utilitate annu
endo poenam banitionis decrevit praesenq de
cernit et ad Biblicandam Eandē Beninitio
ris poenam Supraterum Mlem Wylezen
ski Judicialem addidit et deputavit qui
Mrlis satisfaciendo deputationi Suae a Judi
cio Pseng habito memorato banitionis pae
nam modo Pmisso obtentam ac Immet m.
citatum disparentem esse banitum Juri Com
muni Contrium et rebellem hic in a tricta

bd

Judicialis ac in obpis locis publicationis soli
bi Pseng plurime nobilitate forumq pu
blicum Congregata alta Sua Pconcise et so
norosa voce proclamavit publicavit et
ad notitiam omnium protunc Pseng in du
biam deduxit de quo Pseng Idem mrtis Fe
cit relationem post quam publicatam
ut Pmissum est Eondem benitionis poenam
Judicium Psens pro facienda Juxta Pserum
Juris Communis Executione Causam hanc
Cum toto Ejus effectu ac Prtibus Ips utriq
ad mficum loci Capitaneum seu mmtoco-
rum Capitaneos sub Cujus vel Quorum Juris
dictione Pfatus Actetus Cum Bonis Suis Suis
residet et Consistit remisit remittitq Pseng
Decreti Pseng vigore Incontinenti Suprapo
sitt mrtis Wylezezenski palam roit Quia
Ipse Citationis literas sigillatas pro Judicijs
Pseng servienq editas Cing Pfatis Actis ad Bo
na Mgrzem Chudzynko Fa 2da post Domi
nicam misericordie anno Pseng proxime Pte
rite detulit exportavit posuit Reliquit et
depositione notificavit de quo Pseng Idem
mrtis Fecit Relationem

Decretum adcitationis inter G Staropipinski et G. Cza
chowski

In causa et actione Judiciana infra scra inter G.
Adamum Staropinski actorem ab una et G. Jose-
phum Czachowski inhorendo nude membrane
sup summam Centum Quinquaginta Tym sibi
acton datae ad Judicium Psens parte ab altera

citatt

citatt pro eo Quatenus ipse summam eanq contum
Quinquaginta Tym una cum provisione brevi tem
pore sibi actori solvi declarat non tamen prsolut
persolvat quare citatur ad videndum et audiendum
ipsum ad prsolutionem ejusq summae contum
Quinquaginta Tym una cum provisione p senten
tiam Judicij prsem stringi et compelli solutionem
summae una cum provisione instantaneam decer
ni ac id quod Juris et Justitiae erit sententiari
aliis citatione eadem prmissa fusius in se comple
ctente in vim hodiernam recte cadente et de
veniente partibus ipsis utrisq et quidem actore
pltr citato G Josepho Czachowski pltr coram
Judicio prsem comparentibus et secum contro
vertentibus quibus controversijs partium coram
se inductis exauditis Judicium Terminum par
tis actoreae decidendo suspensa decisione causae
prsem necessariam esse ad citationem GG Mariannae
de Gaiewskie relictae ol G Joannis Staroripinski
contis viduae matris Mathiae et Dorotheae ol G
Bonifacij Matowieski relictae contis viduae Sta
roripinskich Filij et Filiae prosequentibus Judi
ciorum Terrestrium Plocem Terminis prius et
proximius abhinc in Sepre celebrandis p citat
G Czachowski subsequendam consuit consetq
prsem qui vero ad citandi sub rigore poenae Bani
tionis comparere tenebuntur Decreti prsem vigo
re In Continenti M R G Providus Josephus Wy
lezenski de Bonislaw Authus et Juratus pa
lam Rvit Quia ipse citatt literat sigillat pro
Judicijs prsem servien edit cum praefat citat ad
Bona Chraponia Feria 2da pt Dnicam Miseri
cordiae anno prsem prxime praeterita detulit expor
tavit posuit reliquit et depositione notificavit
de quo prsem Ad Mlis fecit Relationem.

Dilatio Inquisitionis Inter G G Zglenicki
et Zoltowski

In Causa et actione Judiciaria Infrascripta Inter Insti-
gatorem Judicij praesentis ejusq Delatorem N. Mathiam Zylenicki
actorem ab una, et Mag. Antonium Zołtowski Secundo post
obtentam Contumaciae poenam Inhaerendo protestatio-
ni suae coram actis authoris Rei facti ad Judicium praesens
parte ab altera citatam idq pro eo Quia ipsi post po-
sitis Legibus et Constitutionibus Regni quae Infrascriptae
serio vetant, et prohibent, attamen ipsi ausus est Teme-
req praesumpsit, nulla ~~ratione~~ habita ratione se actum
ubiq locorum et coram varijs personis diffamare laedere
Irreatia nunquam probandae nec deducenda objicere per
quod cum Leges Regni processit poenasq exinde emer-
gentes pro qualitate facti succubuit et in se traxit
pro quibus decernendae et super ipsi extendendae praesentis
citatae alias citatione eadem Lation in se existentem in di-
em hodiernam recte cadere et devenire partibus ipsi utriq
et quidem actore pltr. citata per S. Ignatium Białło-
skorski coram Judicio praesenti comparere Judicium praesens deci-
dendo Trium Partis actorum dedit et concessit Dilationem
Inquisitionis utriq Parti tam in Deductionem quam Emun-
dationem super contenta protestatione et Termini in se-
quentis Judiciorum Trium Placentinis primis et proximis
ab hinc in Siepre celebrandae Educendae conservando
Trium partibus memoratis utriq in praeallegatis Judicijs
suis sine ulla adulatione comparendae peremptorium
In Continenti Mtis R. P. Provinciae Josephus Wyszynski
de Bonislaw authus et Juratus patens vult Quia ipsi
citationem Literam Sigillatam pro Judicijs praesentis servari edit
Ante praefatam citatam ad Bona Zołtowo Zuki Feria Tertia
post Dominicam Jubilate proxime praetenta anno praesen-
tum et Ejus primam exqua Poena Contumaciae est ob-
tenta tempestive ante obtentionem illius in Duabus Inte-
gris Septimanis detulit expertavit posuit Reliquit et
depositione notificavit de quo praesentis Jdo Mtis fecit Relationem
Ac Mariannam Zołtowska N. Jacobi Borowski contem in
Assia Ejusdem manti ipsius

Dilatio Inquisitionis

Dilatio Inquisitionis Inter EE. Zylenickie et Bogurskie ac alios

In Causis et actionibus Judiciarijs Infrascriptis binis prima quidem Inter Instigatorem Judicij praesentis Ejusque Delatorem N. Carolum Zylenicki actum abuna et NN. Adamum Bogurski Hilarium Joannem Zylenickie Thomam Lutowski et Hedvigim de Bogurskie Conjuges Joannem Czachorowski et quidem Contentum in Cassia Mantibus secundo post obtentam Contumaciae poenam Inhaerendo protestationi ac vulnerum obductioni ad Judicium praesens parte ab altera citatum ex eo Quia ipsi nulla habita ratione actorem modernum Infestarunt, oppresserunt, evibratis framejs Enormiter Concusserunt, Convulnerarunt, Laeserunt diffamarunt, ipsi quoque Nles Lutowska et Czachorowski post Convulnerationem actum pro pectore arripuerunt de loco in locum dejecerunt, et alios ad opprimendum subordinarunt, alias oppressiones Injurias executi sunt, per id Contra Leges Regni processerunt, Poenas personales et Crimenales succubuerunt pro quibus irrogandae nihilominus pro solutione taxae vulnerum praesentis citantur altera quoque Inter Cunctos Instigatorem Judicij praesentis Ejusque Delatores EE. Adamum Bogurski Thomam Lutowski et Hilarium Zylenicki suprascripti E. Bogurski Famulum actum abuna, et E. Carolum Zylenicki secundo post obtentam Contumaciae poenam Inhaerendo protestationi suae citatum actum authoris Rei factae ad Judicium praesens parte ab altera citatum idque pro eo Quia ipsi in Contrarium Legum Regni procedendo nec poenas conomine sancitas minime verendo imo eadem vilipendendo ausus est temereque ac licentiose praesumpsit, Cunctos N. Zylenicki Famulum actum E. Bogurski circa Ecclesiam in Bonis Kurowo sitam existentem pro Divinis expediendis advenientem opprimere, Concutere Consanguinolare, actorem Dominum circa Eandem appressionem praefati Famuli sese opponentem Laedere diffamare, in Duellum Lege Publica vetitum in Villa Kurowo provocare Concutere, Coram varijs Personis propalando appromittere irrealia

nunquam

probandae objicere, aliasque permultas violentias omni Inquisitionum Genere probandae et Ininterrogatorijs exprimendae peragere et perpetrare, per quae praemissa Leges Regni transgressus est, poenasque exinde emergentes succubuit, et in se traxit, pro quibus super ipsis decernendae praesentes citat alias citationibus ejusdem praemissa fusius in se complectendae in Diem Lodiernam recte cadendae et devenienda partibus ipsius utrisque et quidem actore et citato N. Carolo Zylenicki praetor citata simul et actorea per NN. Adamum Bogurski et Joannem Zylenicki suis et aliorum citatorum et actorum nominibus praetor coram Judicio praesentes comparendo Judicium praesentes Terminos Partium utrasque suum ad Judicium edit decidendo suspensa decisione Causae praesentes combinatis partium actoratibus et reatibus ad affectationem earundem dedit et concessit Dilationem Inquisitionis utrique Parti super contenta Protestatione et Terminos in sequentem Judiciorum Terminum Ptorem Terminis prius et proximius ab hinc in supra celebrandae ducendae conservando Terminum partibus memoratis utrisque in praellegatis Judicijs suis sine ulla adulatione comparendae peremptorium In continenti Mtis Rs. Providus Josephus Wyszczynski de Bonisław authus et Juratus palam recognovit [illegible] ipse citationes Literas sigillatas pro Judicijs praesentes servientes edit conc. praefatae citat. et quidem conc. EE. Bogurski Zylenicki Lutowski ac Czechorowski ad Bona Ostrowy et Lisowo conc. vero E. Zylenicki ad Bona Zylenice magna utrasque tenia secunda post Dominicam Misericordiae proxime praetenta anno praesentium et earum primas ex quibus poenae contumaciae sunt obtentae tempestive ante obtentionem illarum in Duabus Integris Septimanis detulit, expertavit posuit reliquit et de positione notificavit de quo praesentes Jl. Mtis fecit Relationem.

Dilatio Inquisitionis Inter EE. Dębskie una cum condemnatione sup. itidem EE. Dębskie

In Causa et actione Judiciaria Infrascripta Inter Instigatorem Judicij praesentes ejusque Delatorem E. Alexandrum

Dębski

Dębski actor ab una et EE. Adamum et Bogumilam
de Pyrzewskie invicem conjuges tum Franciscum et
Conegundam itidem conjuges fratres inter se Germanos
Dębskie et quidem contes in assia Maritor ipsi inhae-
rendo protestatione ac vulnerum enormium obductioni
coram actis authoris Deqni facti secundo pt obtentam
contumaciae poenam ad judicium praesens parte ab altera
citatis. idq pro eo quia ipsi in meram legum tam di-
vinarum quam humanarum procedendo ausi sunt temerarij
praesumpserunt, se actor in domo E. Alexandri Dębski
parentis tam sui actoris quam ipsius rem economicam
circa cunctae gerere et praefatum parentem in senectu-
te sustentatis nulla vel minima habitatione oppri-
mere evibratis frameis enormiter convulnerare vulnera
lethalia in obductione specificata infligere, morbum
diuturnum plusquam per totum annum causare laedere
diffamare, praeterea nunquam probanda objicere eiusque omi-
no sufferre (ni Divina providentia salvaret) causare
aliasque inexarabiles violentias oppressiones omni in-
quisitionum genere probandae et in interrogatorijs ex-
primendae peragere et perpetrare per quae praemissa
leges tam divinas quam humanas transgressi sunt, poe-
nasque distinctas pro qualitate excessus ipsorum succubu-
erunt, et in se traxerunt pro quibus super ipsis decernendae
ac nihilominus pro solutione tam enormium vulnerum
praesentium citant alias citatione cadem latius praemissa in se edis-
serendi in diem hodiernam recte cadendi et decernendi partibus
ipsis utrisque et quidem actore E. Alexandro Dębski pltr.
citata pro interesse EE. Adami et Theophilae de Pyrze-
wskie invicem conjugum Dębskich per E. Adamum Miło-
drowski Bl. Plocen. coram judicio praesentem comparentem judici-
um decidendo tamen partis actoreae suspensa suspen-
sa decisione causae praesentis ad affectationem partis actoreae
dedit et concessit dilationem inquisitionis utriusque parti tam
in deductionem quam emundationem super contenta protestatione

6

et Trni in Sequen Judicio Trnum Locum prius et proximius
ab hinc in Sepre Celebrandae Educendae Conservando Ter
minum partibus memorat utrique in praelegatis Judiciis
suis sine ulla adulatione Comparendi peremptorium
Reliquos vero Citatos videlicet EE. Franciscum et Cone
gundam Dębskie Invicem Conjuges praesenti in Trno dispa
rentes praefatus actor Coram Judicio praesen pltr Comparens
et Trnum Cunae Lodiensium per totum Judicium modernum
tractum Lmae attentans ad Judicia per Mtem Rni
Ignatem Providum Josephum Wyszynski de Bonistan
authum et Juratum Judtem tribus et ultra Juris for
man vicibus Quatuor uti ante ita et post officiosum arestum
tempestive per Ignatium Biallo okerski Interposit
et per Judex praesens susceptus et Connotatus et acclamare fe
cit Qui taliter clamatus et vocatus non stetit nec Juri
paruit Imo ut Jdem Mtis retulit Contumax extitit Quorum
Contumaciam praefatus actor Coram Judicio praesen accusan
do petijt super Ejusdem Citatis disparent Poenam Ba
nitionis decerni aliaque talibus fieri solita exequi postu
lavit et Judicium praesens Juri communi postulationique acto
uti Lucte annuendo Poenam Banitionis super Ejusdem Citat
disparent decrevit praesenti decernit et ad publicandum Cunae
suprascript Mtem Wyszynski Judtem addidit et deputa
vit Qui Mtis satisfaciendo Deputationi suae a Judicio praesen
habitae Cunae Banitionis poenam modo praemisso obtentae ac
ipsos met EE. Dębskie Conjuges Citat disparent esse Ba
nitos Juri communi contrarios et rebelles hic in Atrio
Stubae Judtis ac in alijs locis publicationi solitis praesen
plurima nobilitate ad Judicia moderna ferunt publi
cum congregata alta sua pronunciata et sonorosa voce pro
clamavit publicavit et ad notitiam omnium praesentium
praesen in Dubium deduxit de quo praesen Jdem Mtis elo
co publicationi consueto suum ad Judex rediens fecit
Relationem. Postquam publicatum est praemissum est Cunae Ba
nitionis Poenam Judex praesens pro facienda Juxta praescri
ptum Juris communis Executione Causam Lane cum toto

Ejus Effectu

effectu ac Partibus ipsis utriusque ad M. Loci Capitaneum
seu MM. Locorum Capitaneos sub cujus vel quorum praefati
Citati disparent Jurisdictione cum Bonis suis subsunt
et consistunt remisit remittitque praesentem In continenti
supra positus Mtis Wyszynski Judicis palam vult Quia ipsi
Citationem Literas Sigillatas pro Judicijs praesentem servire
edit cum praefatae Citatae ad Bona Praeterea magna
Feria Secunda post Dominicam Cantate praesentis Sexta
Anno praesentium et ejus primam ex qua Poena Contumacia
cum est obtenta Tempestive ante obtentionem illius in
Quibus Integris Septimanis detulit expectavit po-
suit Reliquit et de positione notificavit de quo praesens
Ejusdem Mtis Delatio

Actum in Bilsko in Terminis Communibus Terrestribus ex Publica acclamatione Vigore Constitutionis Grodnensis Una cum Continuatione anteriorum Causarum in Diem hodiernam Incidentibus Feria Quinta post Dominicam Laetare Quadragesimalem Proxima Anno Domini Millesimo Septingentesimo, Sexagesimo Primô.

Coram MM Francisco Ignatio in Borowice Rosciszewski Judice Alberto in Bonisław Ubysz Subjudice Josepho a Kozłowo Kozłowski Notario Terrestribus Plocens.

Baniti Succres Niszczyccyani

In Trno hodierno ex adcitatione Literali Terrestri Plocen. Cujus Tenor Sequit. Talis Augustus Tertius DEI Gratia Rex Poloniae magnus Dux Lithvaniae Russiae Prussiae etc. necnon haeredit. Dux Saxoniae Princeps et Elector. Volis MM Theresiae M Andreae Pisarzewski Ensiferi Lymphorosae M ~~Czerny~~ Joachimi Czerny Vexilliferi Osviecimen. Consortibus Niszczyckien. Sororibus Inter vos germanis od M Stanislaj Niszczycki Castellani Raciązien. Cum od M Marcianna Iwanska primi ejusd. od M Niszczycki Castellani Raciązien. ex post voti Secundi M Michaelis Szembek Capitanej Baronec. Conte in primo Connubij Thoro pgenitis filiabus amittis Adamo Węgrodzki Notario Terri et Castr. Zaerocimen. Sororino od M Adami Niszczycki Capitanej Bilscen. Steriliter de hac Succedecessi naturalibus Successoribus et Bonor. omnium post fata ejusd. od M Capitanej Bilscen. derelict. possessoribus de Personis

Benisq vestris g. Ill. Obis mandamus ut in
Judiciis Terrestribus Ploc. prius et proximius ab
hinc in Bilsko Celebrand. Pstr. ac peremptorie
Compareatis ad Instantiam G. Casimiri Kos
kowski act. qui vos et quid. Mficas Consortes
cum Ipsorum Maritorum authorit. et assijs Inhae
rendo Documentis Causam praeter Juvare
Citat. Seu potius Locoperagend. Executiones
ad paratam Condemnationem Seu Condemna
tiones tam Super od. M. Adamo Niszczycki
Capitaneo Bilsce quam Super vobis obtent.
ad paratum Decretum Injunctae Solutionis
Summae Duorum Millium octingentorum Typ. Inter
se act. ab una et od. vestri fratrem et avun
culum ac alios Latt. paratisq. quosvis Trnos
et gradus Juris et hoc Trne Suprascriptae Sum
mae Duorum Millium octingentorum Typ. Jan. aureis
hungaricalibus ad Scriptum Certum ma
nuale per MM. Michaelem Szembek Ca
pitaneum Boronecq. Superstitem et od. Mar
ciannam Jwanska praetune vicissim Conjuges
Victricum et Matrem tum altius dict. od. M.
Adamum Niszczycki Capitaneum Bilsce
Privignum et filium a se act. Contractu De
cretoq. Pallegato Sibi act. una cum provisione
ac poenis Justis originalibus Trnis Comprehen
sis adjudicatis adcitat advidend. et audiend.
ulterius ea in Causa vobiscum Jure procedi
ad Solutionem mentionatae Summae una
cum provisione provenien. tum Marcam Decreto
adjudicat. Sententia Judicij nostri Stringi
poenas tam in Sublationem Condemnationum
quam pro Contraventione Decreto Irrogari
Ceteraq. pro Causae praesentis Exigentia Cq. vos sta
tuj est Sententiari Sibi parituri et Responsuri

Dat.

Dat in Bilsko F 2 post Dian Reminiscere
Quadlen proxima A D 1761 in Diem hodier
nam Recte Cadem et devenien Partibus Ipsis
utrisq et quid Actore G Casimiro Koskowski
Ptr Quoniam Citati Videlicet MM The
ressia M Andreae Pisarzewski Ensiferi
et Symphorosa M Joachimi Czerny Vexil
liferi Oswiecimen Niszczyckie Contes atq
M Adamus Wygrodzki Notarius Terns et
Cath Zaerocim et M Adami Niszczycki Ca
pitanej Bilsce Steriliter decessi Sorores
germanae et Sororinus Pene in Trno dispa
rent, et se Condemnare permittunt Proinde Pta
tus actor Coram Judicio Pen Ptr Comparens
et Trnum Eund hodiernum per totum Judi
cium modernum tractum Stme attentans me
memorat Citat dispar ad Jus Juridice
per M R G P Josephum Wyszczynski de Bo
nisław authum et Juratum tribus et ultra
Juris formam vicibus quatuor utiante ita
et post officiosum arestum tempestive
per Eund Mlem Wyszczynski Judicialem
Interposit et per Judm Pens Suscepto et Con
notato Clamat et vocat non tamen Compa
rem loco peragend Executionis in Lucro Solu
tionis Summae Cum Provision Pveniens
alias in toto Seu pro toto Lucro negotij
Sui Principalis admittente Judicio Pene
Judicialiter ac officiose Condemnavit ulte
noraq Sibi per Judm Loco Ea in Causa
fieri et Exequi postulavit E Judm Pens
Juri Communi postulationiq acto utili
cite annuendo in vim Ejusd Lucri Stme hac
in Causa obtenti penam Baonis Super

Eipd

Ejusd. Cittis decrevit Penaq decernit et
ad publicand. Cand. Bonorum penam e supra
script. Mtem Wyszczynski Judicialem addi
dit et deputavit Qui Mtis Satisfaciendo
Deputationi Sua a Judicio per habitae me
morat. Bonorum penam modo premisso obtent.
ac Ipsmet Cittos dispare esse Banitos Juri
Communi Contrarios et rebeles hic in atrio
Stubae Judicialis ac in alijs Locis publica
tioni Solit. per plurima Nobilitate ad Ju
dicia moderna forumq publicum Congrega
ta alta Sua Provica et Sonorosa voce
pelamavit publicavit et ad notitiam omni
um protunc per indubiam deduxit de quo per
Ejusd. Mtis e Loco publicationi Solito Suum ad Judm
rediens fecit Relationem Post quam Publicat.
Cut premissum est Bonorum penam Judm Pers
Terre Stoc pro faciend. Justa Scriptum
Juris Communis Executione Causam hanc cum
toto ejus effectu ac Partibus Ipsi ad M. Loci
Capitaneum Sub Cujus Jurisdictione Praefati
Citti cum Bonis Suis resident et Consistunt
remisit remittitq per In Continenti Su
pra positus Mtis Wyszczynski Judicialis
palam Rist. Quia Ipse adcitationem Lite
ralem Sigillat. pro Judicijs per Servia edit.
Ea Praefat. adcitat. ad Bona Zgoty Justa dat.
in adcitatione posit. anno per detulit exporta
it posuit reliquit et depositione notificavit
de quo per Ejusd. Mtis fecit Relationem

Banitus N. Przedpetski per NN Szymaniewskie

In causa et actione Judiciaria Infrascripta Inter NN Valentinum
Szymaniewski et Suzannam de Przedpetskie Sivam Conjuges
ait ab una et N. Thomam Przedpetski Inhaerendo protesta
tioni ac vulnere obductioni Coram ~~authos~~ ad authos Sine fact.
secundo pt obtentam Contumaciae Poenam ad Judicium Pens per
te ab altera Citt. ut in eo Quia ipsi in meram Legum et

Constitutionem

Constitutiones Regni pedendo nec penas q̃ incidentes minime
verendo imo cas vidi pendendo ausq; ost temerej ꝓsumptiõ. Qu
venerãd biennalem pro Regia secum aũ mandato prefer Quatuor
septimanis Gesta Natis Christi Dñi Anno 1743 stilo Communi
et Campis aũ prospijs Jnuijs aũ aupere et Regiam Labentes
nimis macerãd reducere, autmen Contem acceptionem Gentis Je
venei denegand opprimend Conuitere Conbaudere, Conjurationis in
obductione specificãd Jnfijgere utroq; Conjuges aũ liberos, dissi
mart, ꝓH. et mãdem circa redactionem Gesta Regia similiter oppri
mere Conuitere attentare Nõ. Normal Ki. Franciam aupere, et
Regiam nolle recipere, adiaq; permultas verbalias ꝓjurias Omn
Jnjuriabilis nuũ generis probandi et in Jntenogatorijs exprimend
perazere et perpetrare per qd omnia Leges Regni transgressi
est penaq; etiãm de mẽgen incumbuit et in se traxit, pro quibus dep
ejus decernend Citat, quem alias citatione eud. furiq; omnia in
se obbligand in Dieb hodiernã recte cadem et alterius partibus ips
utriq; et quib. actorea ꝓ se ꝓ valentinum Etymo mẽsse ma
ritus duo et Centum sual Nõe ꝓtis. Deinde Gesta pars actorea Coram
Judice quem ꝓtis comparens et quem Curia hodierno per totam Judi
nis moderni tractum Etime attentans memorat Citat ad jus judi
dict per Nõ R.P.D. Josephum Wysogorski de Rzeniow auctum et ꝓ
rationibus et ultra et ultra Juris formam ritibus quibusvis etiamte
cta et ꝓt officium exigit respective per silentium nient timoran
ti Judicis potuit et per Judicium Regni decernend et Contumat Citat
et vocat. nec etiãm Comparend nec se excusand fecit, sui taliter Cla
mantis et vocatis non existit nec Juri paruit imo ut ijdem Nobis retu
lerat contumax extitit cujus contumaciam Gesta pars aũ Curiam Judicis
presens accusando petijt Penam dict. eid. Citato per Judicium de
bitam decerni aliaq; in actis fieri et exegui pontavit, et Judi
cium prosequend Juris Compotens postulationis Partes aũ utilitate Curiæ
ordinando Bonis decernit et ad publicandum eand. deputa
vit Nobilem Wysogorski Judicem ordinat et deputavit, Qui Nobis
dict Nobilem Wysogorski Judicem ordinat et deputatum habita Cura
tis fideliter de publicatione facta a Judicio ꝓdicto habita Curia
Penam Penam de ipsum et Nõ. Thomam Orlik per stilum Citat
esse Banitum Juris Communis Contumaciam et rebellem hic in Curia
debite publicavit ac in aliis locis publicationi consuetis ꝓut pleni
us habetur ad Judicia moderna Jurisq; publicum congregata
alta tuba quemlibet et generaliter voce proclamando publicavit et
ad notitiam omnium protulit quod indubium deducit Jegur Gesta
Testimonia et loco publicationis solito ad Judicium tunc retinens Just
Relationem Bonorum publicatis fuit promissum est, eandem Plantio
nis penam Judicium ꝓdictum Plantam hanc cum toto suo effectu
et ꝓ seruiendo Juris communis Executionem juxta Juris Com
munis executionem.

ac Partibus ipsis ad M: Loci Capitaneum seu M.M. Locorum Capitaneos sub cujus vel quorum praefatus citatus jurisdictione cum Bonis suis subest et consistit remisit remittitque praesentem. Incontinenti supra positus Mtis Wyszynski judicis palam tradit quia ipsi citationem Literalem Legitimam pro judicijs praesentibus dedit cum praefatus citatus ad Bona Smardzewo sortiendi citatus ibidem sit. Tenia secunda post Dominum Reminiscere Quadragesimae anno praesenti proxime praetentatum et Ejus primam ex qua Poena Contumaciae est obtenta tempestive ante obtentionem illius in Duabus integris septimanis detulit exportavit posuit reliquit et depositione notificavit de quo praesens Ejusdem Mtis Relatio

Baniti GG Przedpetscy per G Szymoniewska

In Trmo Hodierno ex adcitatione Literali Terrestri Ploc ad Judicium praesens edita Tenoris Sequentis Augustus Tertius Dei Gratia Rex Poloniae magnus Dux Lithvaniae etc. nec non haeredit Dux Saxoniae Princeps et Elector. Vobis GG Alberto Thomae et Ignatio Przedpetskiem fratribus inter vos germanis ob Petri filijs de Personis Bonisque vestris gtlis omnibus mandamus ut in Trnis Communibus Terribus Ploc prius et proximius ab hinc in Bilsko Citationem Pldae peremptorie Comparentis ad Instantiam Nlis Susannae Przedpetska Nlis Valentini Szymoniewski Contis actae quae vos cum assistentia Mariti sui Inhaerendo Inscriptioni Coram actis authis Rnm facta Citat seu potius ad paratos ad anteriores Trnos paratam Dilationem Munimentorum in officio Crae Ploc in tuitu Quadringentorum Typ. pro ob G Mariannam Sniegocka ob Nlis Petri Przedpetski Contem pro tunc Viduam Suae actrici et Vestri Matrem in vim dotis tam sibi actrici quam G Petronellae Przedpetska N Caroli Malinski Conti sororibus inter se et filiabus suis Inscriptae Solutionis receptam adcitat ex eo Quatenus vos Ducentorum Typ. et Eadem Majori Summa provenia

una

una Cum provisione ab actu Locationis in Matri
monium provenie persolvatis Quare pro Solutione
memorat Summae Ducentor Typ se act in vir
dotis Concerne cum provisione proveniente Seu
in Casu non Exolutionis Summae dotalis Ex
divisione Sortis Summae ejus Correspondentis
nec non Satisfactione munimentor pro Cita
mini et adestamini Sitis parituri et responsu
ri Dat in Bilsko Fa Secunda post Domi
nicam Reminiscere Quadlem praxa Ad 1761
In diem hodiernam recte Cadae et deveniens
Partibus Ips et quia actorea p G Valentinum
Szymonicuski Maritum suo et Contis Lucano
mine Pstr Tone praefata Pars act Coram Judicio
pro Comparens et Ignum Eunae hodiernum
p totum Judicior modernor tractum Itme alter
tam memorat Citat ad Jus Juridice p MR
G Providum Josephum Wylezynski de Boni
slaw authum et Jurat tribus et ultra Juris
formam vicibus quatuor uti ante ita et post
officiosum Arestum tempestive per G Anto
nium Smolenski Interposit et p Judm praesens
Suscept et Connotat Clamat et vocat non
tamen Compare in Lucro Solutionis Summae
Cum provisione alias in toto Seu pro toto Lucro
Rezoty Suj Principalis admittente Judicio pro
Judtr ac officiose Condemnavit Ulterioraq
Sibi per Judm hocce Ea in Causa fieri Et Exe
qui postulavit Et Judm ~~offic~~ praesens Juri
Communi postulationis Partis act uti Li
cite annuendo in vim ejusd Lucri Itme hac
in Causa obtenti poenam Baaonis Sup Cittis
decrevit et ad publicanae Eanae Baaonis

poenam

pœnam suprascriptam Mlem Wyleczynski Judicem
addidit et deputavit Qui Mlis satisfaciendo de
putationi suae a Judicio praesentis habitae memorat
Baccalaureis modo praemisso obtentis ac ipsimet Cittos dis
parere esse Banitos Juri communi contrarios et
rebelles hic in atrio Stubae Judicis ac in alijs lo
cis publicationi solitis praesentibus plurima nobilita
te ad Judicia moderna forumque publicum con
gregata alta sua praeconisa et sonorosa voce
reclamavit publicavit et ad notitiam omnium
tunc praesentium in dubiam deduxit de quo praesentis
Mlis fecit Relationem Postquam publicatum
(ut praemissum est) Baccalaureis pœnam Judicis praesentis
pro faciendo juxta praescriptum Juris communis
Executione causam hanc cum toto ejus effectu
ac partibus ipsis utrisque ad M. Loci Capitaneum
sub cujus jurisdictione praefati Cittati cum Bonis
suis resident et consistunt remisit remittitque
praesentibus in continenti suprapositum Mlis Wyleczyn
ski Judicis palam Ruit Quia ipse adcitatum li
teratum sigillatum pro Judicijs praesentibus servis edidit con
praefatum adcitatum ad Bona Smardzewo juxta datum
in adcitatione posita anno praesenti detulit exportavit
posuit reliquit et depositione notificavit de quo
praesentis Mlis fecit Relationem

Baniti JMM Skarbki p. Gzą
bickie

In termino hodierno ex Dilatione anteriori Ma
joris Uni ex Citatis in anteactis Judicijs suis re
cepta et per Judicium praesens ad sequentem ~~[illegible]~~ Judi
cium Terrarum Plocensium terminos ut pote modernos cum
termino in Ibidem contenti Ultima Conservatione facta
data et concessa et hoc in causa et actione Judi
ciaria Infrascripta inter GG Franciscum Bur
grabium Cracoviensem Plocensem et Agnethem G. Adami Kęsicki
Consortem

et quid contend in assia Manti Zabickie fra
trem et Sororem Inter se germanos actu ab una
et Illes ac Mfcos Joannem Capitaneum Tusinem
Succamerarium Sae Rae Mattis tum Vladislaum Colo
nellum Exercituum Rni Comites a Gora Skarbki
Inhaerendo Inscriptioni authenticae Secundo post
obtent Contumaciae poenam parte ab altera ad Judm
praesens Citatt. ad videndum et audiendum Ipsi ad perso
lutionem Summae Quatuor Millium Flor Polon
ad mentem Inscriptionis authenticae in aureis
Hungaricis ex Summa Originali Decem Millium
Florenorum Polon per ob Illem Mficum Albertum Comitem
a Gora Skarbek Palatinum Lanciciensem tam Suo quam
Ipsius nne in deportationem onerum Paternorum
Contractu actisque Cre Ploc Feria Tertia Ipso Die
Festi Sancti Antonij de Padua in anno 1752 Inscri
ptis restans per Sententiam Judicij praesentis Stringi
et Compelli praesentis alias Dilatione Eadem praemissa
fusius in se Complectens in diem hodiernam
recte Cadens et devenientes Partibus Ipsis utrisque et
quidem Actorea per G Franciscum Zabicki Bellum
Suo et Sororis Suae germanae nne Pltis Tanae
praefata Pars actu Coram Judicio praesentis Comparens
et Trnum eundem hodiernum per totum Judiciorum
modernorum tractum Utme attentans memoratum Citat
ad Jus Juridice per MRGP Josephum Wyleczyn
ski de Bonislaw authum et Juratum tribus et
Ultra Juris formam vicibus quatuor uti ante ita
et post officiosum arestum tempestive ~~ante obten~~
~~tionem~~ per eundem Mtem Wyleczynski Judicialem
Interposito et per Judm praesens Suscepto et Connotato
Clamato et vocato non tamen Comparens in Lucro So
lutionis Summae Cum provisione alias in toto Scu
pro toto Lucro negotij Suj principali admittente

Judicio praesentis

Judicio pre Judicialiter ac officiose Condemnavit
Ulterioraq Libi per Judm Lopec Ea in Causa fieri
et Exequi postulavit et Judm pens Juri Communi
postulationiq Partis actu uti licite annuendo
in vim ejusd Lucri Itmè hac in Causa obtenti pe
nam Baanis super Gid IMM Cittis decrevit
penaq decernit et ad publicand Eand Baanis
pehan Suprascripto Mlen Wyszczynski Jdem
addidit et deputavit, Qui Mlis Satisfaciendo
deputationi Sua a Judicio pre habitae memo
rat Baanis penam ac Ipsmet Citt pre in Tmo
dispare esse Banitos Juri Communi Contrarios
et rebelles hic in atrio Stubae Judicialis ac
in alijs locis publicationi Solit pre plurima
nobilitate ad Judicia moderna ferunq pu
blicum Congregata alta sua pconica et Sono
rosa voce pclamavit publicavit et ad notitiam
omnium ptunc pre indubiam deduxit de
quo pre Qd Mlis fecit Relationem Post quam
publicat (ut pmissum est) Baanis penam Judm
pro faciend Juxta pcripta Juris Communis Execu
tione Causam hanc cum toto ejus effectu ac Par
tibus Ipsi utriq ad M Locum Capitaneum Sub Cujus
Jurisdictione pfati IMM Citti cum Bonis Cujus
resident et Consistunt remisit remittitq
pre Decreti pre vigore.

Decretum Condescensionis Inter
GG Rudowskie Dąbrowski et Szu
manski

In Causa et actione Judiciaria Infrascripta
Inter GG Joannem Dąbrowski Antonium Rudo
wski Fabianum Bukowski Franciscum Liszczyn
ski Franciscum et Mathiam Męcienskie Ja

cobum

Jacobum et Joannem Dąbrowskie ob Fran
cisci filios actis ab una et Stanislaum
Rumanski inhaerendo Maiori Protestatio
ni ac Visioni Coram actis authis Rmi facta
secundo post obtentam Contumaciae poenam
ad Judicium praesens parte ab altera citata idque pro
eo Quia Ipse Sortem in Bonis Dąbrosk et Sę
dek ob N. Thomae Dąbrowski haeredit in se
actum tam post Eundem olim Dąbrowski quam alias
quasvis Personas devolutis nullo Jure in poses
sionem Suam apprehendit usum fructum et pro
ventum per annos Septemdecem indebite partici
pavit, aedificia in Eadem Sorte nonnulla desolavit
nunulla vero ad Sortem Suam transportavit,
agros in silvescere Causavit in Super processum
intuitu injuste formatam ad actum praetensionum
pro Judicijs Crae Ploc indebite Instituto ag
gravavit, Causam vero ad Judicandum acclamatam
per non Sunt declarari permisit ac post Circa
praemissam Injuriam actum se se opponere Sumpto
quodam odio Cum se Nlem Bukowski actum in Cam
pis praeventum nulla de Causa aliquoties Infe-
stavit, oppressit rastris Converberavit pro gut
ture arripiendo vix non strangulavit laesit
diffamavit, despectuavit pratum actum hae
reditum Confalcastravit ex antiquis vero metis
lapides ejecit, aliasque Injurias et violentias
perpetravit, Qua propter citatus ad videndum
et audiendum Ipsi pro dimissione Sortis Super
Bonis altius dictis Dąbrosk et Sędek per Ipsi

nullo Jure possessa in se actu Jure naturae devo
lutum ac faciendo Calculo de perceptis proventibus
ab annis Septemdecem indelite participato Sen
tencia Judicij pro stringi dimissionem Sortis
praetactae in praesenti Judicij ac faciendo de percepto
proventibus Calculo Injungi, ac id quod Jus et aequi
tas postulaverit decerni Statui. nunc vero vio
lentiam attentatam poenis puniri Condescensio
nem ad fundum praedictorum Bonorum Dybrosk et Sy
dek intuitu indelite deoccupationis Sortis ac
ademptionis agrorum assignari Alias Citatione
Eadem praemissa fusius in se Complectente in diem
hodiernam recte Eadem et devenientem Partibus
Ipsi utrisque et quidem Actorea per Nobilem Joannem
Dybrowski Franciscum Leszczynski Suis et aliorum
actu nominibus Nobilem Citato Nobilem Coram Judicio pro
Comparente Judicum praesens Terrae Plocensis Trinum
Partis actu decidendo Suspensa decisione Cau
sae pro necessariam esse Condescensionem Ex
Camerariorum Terrarum Plocensis unius absentiam
obstante in fundum Bonorum Dybrosk Sydek et
aliorum eo pertinentem Captato tempore in anno pro
Conducendo adinvenit Qui Ex Camerarij seu unus
5 Camerarius Terrarum Plocensis mutuo Partium
Sumptu Condescensurus adsit Comportatio
nem quorumvis documentorum Causam pro evincendo
per Partes praestandam demandabit de Sorte ad quem
nam pertinere debeat, inquiret et investigabit
et Eandem Sortem Cui Interesse dimittendam Sen
tentiabit Inquisitionem Sup desolationem Seu
reparationem Bonorum ac violentias Cunctas expe
diendam declarabit bonificationem Cui et a quo

Iuste debebit

Juste debebit praestanda Sententiabit poenas
sup quo intererit Irrogabit et Partes finali
ter Decidet et disjudicabit Quorum vel Cujus
Judicij Decisioni Partes parere et acquiescere
sub poena Bannoni illo in Trno Condescen sup
Parte Contravenientis Publicanae debebunt ac te
nebuntur Luita poena Trium Marcarum Polon
per utramque Partem parti per Partem Sili
abinvicem Compensanda Judicio vero totiens in In
stanti Solvendae Decreti praesentis Vigore In Conti
nenti M R G P Josephus Wyszczynski de Boni
slaw authus et Juratus palam Rivi Eius Ipso
Citat Literas Sigillat pro Judicijs praesentis Servis
edit Ex praefat Citat ad Bona Dobrosk Feria
Secunda post Dominicam Reminiscere Eva
drogesimalem anno praesentis proxime praeterita tum
et ejus primam ex qua poena Contumaciae est
obtenta tempestive ante obtentionem illius
in duabus integris Septimanis detulit exper
tavit posuit, reliquit, et depositione notifica
vit de quo praesentis Ad Mlis fecit Relationem.

Decretum Condescensionis Inter GG Mecienskie et Szumanski

In Termino hodierno ex ad Citatione Ter
restri Ploca ad Judicium praesens edita Tenoris Talis
Augustus Tertius DCJ Gratia Rex Poloniae
magnus Dux Lithvaniae Russiae Prussiae Ma
soviae Samogitiae Kijoviae Volhiniae etc. nec
non haeredit Dux Saxoniae Princeps et
Elector Tibi G Stanislao Szumanski de
Persona Bonisque tuis gestis omnibus man
damus

mandamus ut in Trnis Communibus Terrestri-
bus Ploc prius et proximius ab hinc in Wilsko
Celebrand
Pbr ac peremptorie Compareas ad Instantiam SS
Francisci et Cunegundae Virginis Innupt Mę
cienskich et SS Francisci Męcienski et Barbarae
de Ptaszkowskie inicem Conjugum filij et filiae
actorum qui te et quia Virgo in assia fratris Inhae
rendo documenti Causam Infrascriptam Juvare
recedendoq ab officio Castr Ploc rne non Ce
lebrationis Judicium in Cadentijs Lujs Citant
seu potius ad parata Decreta primum Feria
Secunda post Dominicam Oculi Quadlem in
anno 1743 alterum Feria Secunda ante
Fm S. Margarethae Virginis et Martyris
in anno Eodem utrosq in Castro Ploc Inter ot
actorum Parentes ab una et te parte ab altera
lata paratas Condemnationes Cunlar Executio
nibus paratosq quosvis Trnos et gradus
Juris et hoc rne ~~non solutionis~~ Marcar
Decretis suprascrs Comprehensar olimq men
tionatae S Barbarae de Ptaszkowskie Męcien
ska actorum Matri adjudicatar non solutionis
imo Ejusdem Decretis Contraventionis adcitant
ad videndum et audiendum ad solutionem Marcar Comis
sar in Decretis expressar Sententia Judicij
nostri stringi poenas tam in Sublationem
Condemnationum quam pro Contraventione
Decretis super te Irrogari ac id quod Juris
erit decerni et Sententiari Dat in Wilsko
Feria Secunda post Dcam Reminiscere Quadlem
pxa A D 1761 In Diem hodiernam recte
Cadq et devenię Partibus Ips utrisq et quia actorea

p Tuum

Gsum Franciscum Mecierski Suo et alior actt
nne Ptr Citato H. Stanislao Szumanski
Ptr Coram Judicio Pe Comparere Judn Trnum
Partis actt decidendo Suspensa decisione Cau
sae Pe necessariam esse Condescensionem GG
Camerariorum Terrium Ploc unius absentia
non obstante in Funae Bonor Dobrosk Capta
to tempore in anno Pene Conducenae adinvenit
Quod Judn mutuo Partium Sumptu Condescen
sorum Comportationem quorvis documentor
Causam Pene Evincenae per Partes Pstanae demon
dabit, Quibus Comportatis Cognitis quibusvis
dubijs Causam Pene pro oportunitate totius ne
gotij finaliter nihil instactum et Irresolutum
relinquendo decidet disjudicabit ac moderabit
Quor vel Cujus Judicij decisioni Partes parere
et acquiescere debebunt ac tenebunt. Sub pena
Baonis illo in Trno Condescensionis Sup Parte
Contravenie Publicanae Luita pena Trium Mar
car Polae per utranq Partem Parti per Partem
sibi abinvicem Compensanae Judicio vero totiae
in Instanti Solvenae Decreti Pe Vigore
In Continenti M R G P Josephus Wyleczynski
de Bonislaw authus et Juratus palam Rrit
Quia Ipse ad Citat Literat Sigillat pro Judicij
Pe Serie edit Cq Pfat adcitat ad Bona Dy
Crosk Iuxta dat in adcitatione posit proxime
Pterit anno Pe detulit exportavit posuit
reliquit et depositione notificavit de quo Pe Ge
Mlis fecit Relationem

Baniti GG Czachowskij per GG Peri
towskie

In Trno Lodierno ex Dilatione anteriori
Majoris Parti Infrascriptae Citatae in ante
actis Judicijs

in anteactis Judicijs Sujs recepta et per Judm
Pstens ad Sequen Judicior Terminum Plocen Trnos
ut pote modernos cum Trni in Ibid Contentissima
Conservatione facta data et Concessa et hoc in
Causa et actione Judiciaria Infrascripta Inter
GG Ignatium Hedwigim G Antonij Dobreniecki Evam
G Pauli Komorowski Contes Sophiam Virginem
Innupt ac Stanislaum fratres et Sorores Inter
se germanos olim Lucae Pintowski quondam Ale
xandri filij filios et filias tum Mariannam G
Pauli Sniechowski et Catharinam G Alberti Kraje
wski Contes ob G Joannis Pintowski quondam Christo
phori filij filias amittas Pintowskie atq Mar
garetham Czachorowska G Martini Czachorowski
ex ob G Theressia Pintowska pcreatam filiam
G Alberti Lisicki Contem nec non Bartholomae
um Mariannam Theressiam et Margaretham
Virgines Zglinickie G Casimiri Zglenicki
cum ob G Anna Similiter Pintowska quondam
Joannis filia pgenitos filium et filias Sorori
num et Sororinas ab eod ob G Christophoro Pin
towski pcedens Successores cum authoritate
et assia de Jure Incumbenti qui ea indigent, acto
ab una. et GG Paulum Parentem Jacobum Jose
phum et Joannem atq Mariannam seu alterius
nnis G Joannis Bialyszewski Contem filios et
filiam Czachowskie Bonor Czachowka Dzie
dzicowe Haeredes Inhaerendo Manifestationi
Suae Coram actis authis Rni facta seu faciendae
Secundo post obtentam Contumaciae poenam ad
Judm Pstens parte ab altera Citatae idq ad videndum
et audiendum Ipsi ad Solutionem Summae Mille
Sexcentor florenor Polon in Simul cum Summa
in vim addotalitij adscripta junctae Inscriptio
ne debitorea Coram actis Castrae Plocen Feria quinta
in Crastino

in Crastino Festi Sancti Mathaei Apostoli
anno Dni 1667 per G Martinum Czacho
uski pro re G Theodorae Pintouska od G Sta
nislai Pintouski filiae GG quoq Christophori
et Alexandri Pintouskich Sororis germanae
Inscriptae Successoribusq ejusdem od G Theodorae
de Pintouskie Czachouska videlicet G Nicolao
Czachouski post demortuum Caput ejusdem od G
Nicolai Czachouski G Annae de Czachouskie
G Michaelis Wołouski Contis ejusdem vero G Ni
colai Czachouski filiae Steriliter de hac luce
decessae Servientis post fataq Sterilia ejusdem
od G Annae de Czachouskie Wołouska in se actae
Jure naturali Successionis devolutae Unaq
cum provisione ab actu Capessitae per GG Czacho
uskie a G Michaele Wołouski Bonorum Cza
chouko Dziedzicowe possessionis in quibus
Bonis Summa Dotalis originaliter od G Theo
dorae de Pintouskie Czachouska haeret medi
ante Sententia Judicij per se stringi seq actae
uti naturales Successores post demortuum Ste
rile Caput ejusdem od G Annae de Czachouskie
Wołouska in pretensione Eadem Solvendae Importa
tae dotis una cum Superaddotalitio pacificari alias
Dilatione Eadem permissa fusius in se Complectens
in Diem hodiernam recte Eadem et devenientes Parti
bus Ipsis utrisq ~~[illegible]~~ Tandem praefata Pars actae
Coram Judicio per se Comparens et Trinum Lunae
hodiernum per totum Judiciorum modernorum tra
ctum Stme attentans memoratae Citatae ad Jus
Juridice per MRGP Josephum Wyleczyn
ski de Bonisław authorem et Juratum
tribus et ultra Juris formam vicibus quatuor
Clamatae et vocatae non tamen Comparens

in Lucro Solutionis Summae Cum provisione
ablatae provenit alias in toto seu pro toto Lucro
negotij sui Principalis admittente Judicio praesentis
Judicialiter ac officiose Condemnavit, Ulterioraq
sibi per Judicem Loco Ca in Causa fieri et Exequi postu
lavit, et Judex praesens Juri Communi postulatio
niq Partis actae uti Licite annuendo in vim ejusdem
Lucri Itmè hac in Causa obtenti poenam Baa
nis Decrevit et ad publicandae Canae Baanis
poenam Supra scripto Mtem Wyszynski Judicem
addidit et deputavit Qui Mtis satisfaciendo
deputationi suae a Judicio praesentis habitae me
morato Baanis poenam modo praemisso obtentae
ac Ipsosmet Cittos disparem esse Banitos Juri
Communi Contrarios et rebelles hic in atrio Stubae
Judicis ac in alijs locis publicationi solitis praesentis
plurima nobilitate ad Judicia moderna fo
rumq publicum Congregata alta sua praeconica
et Sonorosa voce proclamavit, publicavit, et ad no
titiam omnium pertinere praesentis indubiam deduxit de
quo praesentis Mtis e loco publicationi solito secum
ad Judicem rediens fecit Relationem Postquam
Publicatio (ut praemissum est) Banitionis poenam
Judex praesens Terrae Vocis pro faciendae Juxta
praescripta Juris Communis Executione Causam
hanc Cum toto ejus effectu ac Partibus Ipsius
utriq ad M Loci Capitaneum seu MM Locorum
Capitaneos aut Cor Loca tenentes sub cujus
vel quorum Jurisdictione praefati Citti Cum Bo
nis suis resident et Consistunt remisit re
mittitq praesentis Decreti praesentis Vigore

761 731

Actum in Siepre in Terminis Communibus Terrestribus ex Publica Acclamatione Vigore Constitutionis Grodnensis Una Cum Continuatione anteriorum Causarum in Diem hodiernam Incidentibus Feria Tertia post Dominicam Judica Quadragesimalem Proxima Anno Domini Millesimo Septingentesimo Sexagesimo Primo.

Coram MM Francisco Ignatio In Borowice Roscierzewski Judice Alberto in Bonisław Ubysz Subjudice Josepho a Kozłowo Kozłowski Notario Terrestribus Plocen

Decretum Condescensionis Inter GG Brudnickie

In Causa et actione Judiciaria Infrascripta Inter G Hilarium Brudnicki od G Jacobi Brudnicki filium od vero Gnor Michaelis et Petronellae Kowalewskich nepotem actorum et NN Rochum Josephum Paulum Brudnickie od N Mathiae Brudnicki filios od vero N Mathiae Brudnicki Nepotes quoque N Michaelis Brudnicki et Cujusvis nnus Kurowska pronepotes Inhaerendo Inscriptioni authae secundo post obtentam Contumaciae poenam ad Judm praesens parte ab altera Citat pro eo Quatenus Ipsi Summam Centum Quinquaginta Florenorum Polon et Summa Originali Trecentorum Florenorum Polon per od G Michaelem Brudnicki Ipsi proavum sui vero actoravum od G Petronellae Kowalewska secundo voto suae Centi praesentanei actoraciae Inscri

ptae

Inscripta provenien Una cum provisione Solvatur
Citatus Igitur ad Videndum et audiendum Ipsum ad Solu
tionem promissae Summae Centum Quinquaginta Flo
renorum Polon ex Divisione Ipsius se actum respiciente
Sententia Judicij per Stringi Solutionem
Summae cum provisione Injungi ac id quod Juris
erit decerni Alias Citatione Eadem promissa
fusius in se Complectens in Diem hodiernam
recto Cadens et devenien Partibus Ipsis utrisque
et quidem Actore Pstr Citata per Nobilem Rochum
Brudnicki Suo et aliorum Citatorum nomine Pstr Coram Ju
dicio Pro Comparente Judex Pens Terrae Plocensis Trinum
Partis actum decidendo Suspensa decisione Cau
sae Pro necessariam esse Condescensionem
Gsorum Camerariorum Terrarum Plocensium unius absentia
non obstante in fundo Bonorum Kurowko Capta
to tempore in anno Pro Conducendorum adinvenit
Quod Judex mutuo Partium Sumptu Condescensionem
ante omnia Comportationem quorumvis documentorum
Causam Pro vincente per Partes Praestandae deman
dabit, Quibus Comportatis Causam Praetensae Solutio
nis Summae Cognitis quibusvis Dubijs decidet
Satisfactionem Cujus et a quo Juste provenerit Sub
sequenda Sententialiter et Partes ac advitandae
pro Exigentia Legis Justitiae documentorum ac Trinorum
finaliter nihil intactum et Irresolutum relin
quendo decidet disjudicabit ac moderabitur Quorum
vel Cujus Gsi Camerarij Terrarum Decisioni Partes
parere et acquiescere Sub poena Sanctionis illo
in Trino Condescensionis Sup Parte Contravenien
Publicanda debebunt ac tenebuntur Luita poena
Trium Marcarum Polon per utramque Partem Par
ti per Partem Sibi abinvicem Compensandae
Judicio vero totidem in Instanti Solvendae Pro

quo

Pro quo Condescensionis Trno Partes utraq
quos voluerit et quos negotium presens posse
secerit, adcitare adcitandi vero sub rigore poenae
Baccalaureis Comparere tenebunt. Decreti presens Vigore
In Continenti M. R. P. Josephus Wyszynski
de Bonis Jaw authus et Juratus palam Rvit
Quia Ipse Citat. Literat. Sigillat. pro Judicij
presens Servien. edit. Comptat. Citat. ad Bona
Kurowko Lostemq Citator. Ubi Lit. Feria
secunda post Dominicam Oculi Quadrien. anno
presentium et ejus primam ex qua poena Contuma
ciae est obtenta tempestive ante obtentionem
illius in duabus Septimanis detulit exporta
vit posuit reliquit et depositione notificavit
de quo presens Ad Mtis fecit Relationem

Decretum Condescensionis Inter
S. S. Malanowski et Lukowskie

In Causa et actione Judiciaria Infrascripta In
ter N. Ludovicum Malanowski ob Casimiri
filium cum ob N. Anastasia Zorawska quondam
Petri filia pereatum act. abuna et N. N. Mari
annam ob N. Antonij Lukowski Relictam
Viduam ac Franciscam N. Josephi Lukowski
Consortes Sorores Inter se germanas Zorawskie
ob Adami filias et quae Maritat. Contentiosa
Mariti sui Inhaerendo Juri naturae ac Mani
festationi suae fact. secundo post obtent.
Contumaciae poenam ad Judicium presens parte ab
altera Citat. pro eo Quatenus Ipsi Sum
man quae et quanta Suprascript. ob S. Ana
stasiam de Zorawskie Malanowska act. Matrem in vin

dotis ex Bonis Paternis et Maternis Concer
nebat in se actu Jure naturae devolvit, quae Coram
Judicio persolvant aut sortem summae dotalis
Correspondentem exdividant, Quare Citant ad videndum
et audiendum Ipsi ad persolutionem Dotis ob
actum Matrem respicientem in seq. uti naturalem
Successorem Jure Stmo Radone seu exdivi
sionem Sortis proporcionatae Sententia Judicij
per Stringi Condescensionem ad Bona Zora
wino in ordine assignandae Dotis Decerni ac
Eid quod Juris erit Statuj et Sententiari per
Alias Citatione Eadem praemissa fusius in se
Completam in Diem hodiernam recte Eadem et
devenit Partibus Ipsis Utrisque et quid Actore
Pstr Citata per N. Josephum Sulkowski suo
et aliorum Actorum nomine Pstr Coram Judicio praesentem
Compare Judm praesens Terrae Ploc. Trium Partis
actu decidendo Suspensa Decisione Causae per
necessariam esse Condescensionem Gsor Camerariorum
Terrium Ploc. unius absentia non obstante
in fundum Bonorum Zorawino Captato tempo
re in anno praesenti Conducendae adinvenit, Quod
Judm mutuo Partium Sumptu Condescensurum
Compertationem quorumvis Documentorum Causam
per elucidandam Partes praestandae demanda
bit Massam Substantiae Constituet Dotem
Competentem de Bonis Paternis et Maternis
actu Concernentem assignabit, Solutionem ejusque per
quem Competierit Subsequendam Sententiabit
et Partes finaliter Decidet disjudicabit,
ac moderabit Quorum vel Cujus Gsi Camerarij De
cisioni Partes Eadem parere et acquiescere sub
poena Baanis illo in Trmo Condem Super Parte
Contravenientem Publicandae debebunt ac tene
bunt. Lucta per utramque Partem poena Trium

Marcarum

Iniur Marcar Pote Parti p Parte Sibi abin
vicem Compensandae Judicio vero suo totiq in Instan
ti Solvendae In Continenti M R S P Josephus Wyle
zynski de Bonislaw authus Cessatis Patan
Rich Lia Ipse Citat Literas Sigillatas pro Judi
cijs Pe servic edict Cu Pfat Citat ad Bona Tera
vino Feria Tertia post Dominicam Reminisce
re Quadtes anno Pe tum et ejus primam ex qua
poena Contumaciae est obtenta tempestive ante
obtentionem illius in dualibus Septimanis detu
lit expectavit posuit reliquit, et de positione
notificavit de quo Pe Ide Mlis fecit Re
lationem

Dilatio Inquisitionis Inter EE. Łozeckie ~~Ma~~
et alios

In Causa et actione Judiciaria Infrascripta Inter
EE. Simonem Parentem Franciscum et Adamum
tum Agnethen Filios et Filiam Minorennes ob NN.
Jacobi et Alberti Łozeckich ex ob E. Marianna Rze
szotarska cum ob N. Michaele Łozecki procreatos
Filios Steriles Avunculum Fratrem et Sororem Germa
nos et Successores naturales Rzeszotarskie ac ab una
et NN. Mariannam de Wawrowskie ob N. Michaelis
Łozecki Relictam viduam Matrem Petrum et Magdale
nam N. Michaelis Wyciałkowski Contem Łozeckie Fi
lium et Filias Fortunae Mobilis et Imbilis Summa
rumq ac Inventarios totiusq Suppellectilis Dome
stice morte ob EE. Jacobi et Alberti Łozeckich
ex ob N. Marianna Rzeszotarska ac Sorore et
amitta Germana cum ob N. Michaele Łozecki procre
atos Filios Steriliter de hac Luce decessos deocu
patores et quidem ~~Con~~ Mandatam Contem cum Mari
ti ipsius Minorennes vero cum Parentis autho
ritatibus et assijs Inhaerendo Manifestationibus

Suis

coram actis publicis Rni factis, aliisq Documentis Causam
praesentem Juvan. recedendo a Terminis quibusvis ad Judicium officij
Cred. Ptorem ipsis editis tum a Poena Contumaciae ac De
creto assignationis Tutor. eosdemq omnes meliorando ad
Judicium praesens parte ab altera citat. idq ex eo Quia ipsi
Licet sibi bene sciverint quod praefatus ob N. Michael Łosiecki
post inita vota Conjugalia cum praedicta ob N. Marian
na Rzeszotarska suor. actor. Sorore et amitta Germana
Paratam Pecuniam ad Summam Duor. millium Quingen
tor. per ob N. Thomam Rzeszotarski actor. Parentem
et Avum sudore suj congregat. et in Deposito ac Con
servatione cum Notitia Supramentionatae ob N. Mari
annae de Rzeszotarskie Łosiecka Filiae ipsi collocat. eandem
Summam sine scitu et Consensu praedicti ob Parentis
illius et actor. ac Avi per ob N. Michaelem Łosiecki ex
Informatione Contis suae effossam Intercepit, pro Ad
demq Summa ab ob Fr. Paulo Rzeszotarski B. Ptore
modo Donationis perpetuae Sortem in Bonis Rzeszo
tary fatis in Personam suj empt. acquisivit, atta
men Lege disponente nullam recompensam Ejusdem
Summae effossae Conti suae actor. Sorori et Amittae Ger
manae Utentiter de hac Suae decessae Coram actis
authis Rni recognovit, Quinimo Parentem et
Avum actor. in decrepita ejus aetate existen in Tu
tella tenuit, ratione praemissae Summae effossionis
Cunae ob Parentem et Avum actor. ad Querimoniam
non admisit, suprimendoq illam querimoniam
ad quam Intentiatus ob Parens et Avus actor. fuit
fata acceleravit, subsecutis itaq fatis munimenta
Cunctae Res mobiles Inventaria totam Supelle
ctilem Domesticam Intercepit, nec non Laboriosum
Thomam ex Laboriosa Regina incerti Parentis
natum et a Cunabulis victu et amictu per ob Pa
rentem et Avum actor. educatum non restituit, In
super agros cum Inseminationibus in Summa
Trecentor. Quinquaginta Tyrn. ob N. Helenae

Smiłłowska

Siemiętkowska Matri act. et aviae tradit. per spatium
septendecem Annorum in Possessionem suam apprehendit,
usus fructus ex ipsis agris percepit, et eosdem agros si-
ne Inseminationibus act. Parenti dimisit, ipsi quoque uti
substantiae post ob. sepedictum N. Michaelem Goscicki
Maritum et Parentem ipsorum haeredes et Possessores sum-
mam praemissam effossam et non recompensatam act.
solvant, reliquas vero praetensiones superius exaratas pa-
cificent citant igitur advidendum et audiendum ipsi ad Sa-
tisfactionem praemissorum omnium sententia Judicij praesen-
stringi superius exaratae summae ac provisionum a Fatis
ob. G. Marianna de Rzeszotarskie Goscicka Ltme pro-
venien. act. respicien. injungi, cunctorum munimentorum
rerum mobilium Inventariorum una cum accrescentijs
a vacis et ovibus provenien. ac carentia Laborum a Bobus
totiusque suppellectilis domesticae extraditionem decerni
L. Thomae una cum carentia Laborum per cunctas subditis
praestari solitae restitutionem adinveniri caeteraque pro cau-
sae et Trni hujus exigentia cum ipsi statuj decerni et sen-
tentiari praesentes alias citationem eadem latius praemissa in
se edisserent in Diem hodiernam recte cadent et devenient
partibus ipsorum utrisque et quidem actorea per G. Simonem
Rzeszotarski suo et aliorum act. nne pltr. citata per
N. Petrum Goscicki suo et aliorum citat. nne pltr. coram
Judicio praesentem comparent Judicium praesens Trnum Partis
act. decidendo suspensa decisione causae praesentem ad affe-
ctationem Partis act. dedit et concessit dilationem
Inquisitionis utrique Parti super contenta protestationum
et Trni in sequentem Judiciorum Trium Trnis prius et pro-
ximius ab hinc in Sepre celebrandae educendae con-
servando Trnum Partibus memoratis utrisque in Pre-
allegatis Judicijs suis sine quavis adulatione com-
parendi peremptorium Incontinenti M. R. Trnalis pro-
vidus

Providus Josephus Wyszczenski de Bonistaw authus et
Juratus palam vult. Quia ipsi Citationem Literatam
Sigillatam pro Trnis praesentis Servitii edit. cum praefato Citato
ad Bona Rzeszotary Faly seu Sorter ibidem sit Feria
Secunda post Dnicam Septuagesimae proxime praetenti
Anno praesenti detulit exportavit posuit Relegavit et de
positione notificavit de quo praesentis Jus Mtis fecit
Delationem

Banitius M. Kuebosski per M. Ka
minski

In Trno hodierno ex Decreto Tribunalitio
Rni Petricoviae ~~Judiciarum~~ Remissionis ad
Judm praesens factum in Tenore verborum qui se
quitur Stus Talis Actum Petricoviae in Judi
cijs Ordinarijs Gnalibus Tribunalis Rni Sab
batho post Festum Sanctae Hedvigis Viduae Ele
ctae DEI Proximo Anno Domini 1760 Inter
Gsos Benedictum et Victoriam de Kuebosskie
tum Jacobum et Barbaram itidem de Kuebosskie
Kaminskie Conges actum per G. Przerotkowski
et Mficum Joannem Kuebosski Notariae
Terrenae Ploc. Citat. et actum per Gsum Cidtko
wski Judm praesens ordinarium Gnale Tribu
nali Rni Petricoviae Resolvendo Remissionem
Judicio Terrestri Ploc. Judiciali ad Judicium
Lucem factam ac Trnos Partium decidendo
Controversijs Earum Partium Coram Judicio
praesentis factis approbato Decreto Crem. Ploc. Feria
Secunda Pridie Festi Sanctae Magdalenae
in anno 1755 Inter haec. Partes plato Cau
sam hanc Cum toto processu ac Partibus
Ipsis ad Judm Terrae Ploc. primosque et proxi
mos Judicij Ejusdem post Fm Sanctorum Trium
Regum in anno Deo ante venturo 1761.
in Siepre Celebrandae Trnos Remittit Judicandae

Quod Judm

Quod Judex Compertationem quietationum Re
gestrorum Partibus Injunget ex quibus provisiones
a summis Dotalitijs provenientes liquidabit et ad so
nantiam prohibati Decreti Solutionem reten
tarum Cui Competierit ad actum ejusdem Decreti
Castrensis Injunget ab actu vero prenominati Decri
Salvis et exclusis annis acquietatis per quinque
a Centum ad Vigiliam Sancti Joannis Bapti
stae in anno venturo 1761 Solvendae deman
dabit et Partes finaliter pro Exigentia nego
tij Trnorum et Documentorum Partium utrarumque ac Illa
tionum Legis et Justitiae nihil intactum relin
quendo dubijs Quibusvis et Transactionibus
potestate Tribunalitia Discussis et resolutis
non obstantibus Maaonibus et Trnis quibus
vis in protellationem exquirendae decidet dij
judicabit et moderabit ac finaliter Concludet
Cujus officij decisioni Partes parere
et acquiescere debebunt ac tenebuntur Eidemque sub
poena Maaonis toties quoties opus fuerit Sup
parte Contravenientis Publicandae Decreti Pro
Vigore Saganowski manu propria Legit Pego
wski Locus Sigilli Feris Siradiae Vigore itaque
praesenti Decreti Remissionis In Diem hodier
nam recte Cadae et devenientis Partibus Ipsis
utrique et quidem actoribus MM Benedicto et
Victoria de Kucborskie tum Jacobo Kamin
skie et quidem M Consorte in assium Manti
sui Mfico vero Jacobo Kaminski suo et
Contis Suae nne Pltis Citato et actore M Jo
anne Kucborski Vexillifero Volhiniae
p G Jacobum Kysicki Inscriptum Plenter
Comparens Coram Judicio Pro Licet quidem
Comparens M Joannis Kucborski Vexilli
feri Volhiniae repositis Maaone Feria

secunda post Dean Invocavit Quadlen in Szen
sko in Trnis Communibus Terribus facta tum
Trno p M R G Providum Albertum Wieczorek
de Padlowo authum et Juratum Sabbatho ante
Fm Sancti Antonij de Padua in Castro Plocz
per Relationem recognito utrorq in anno
1761 ex Parte ejusd M Kucborski de rele
vatione Decreti Tribunalitij Rni Petricoviensis
Sabbatho post Fm Sanctae Hedvigis in anno
1760 Inter Partes Comparentes p lati Remis
sionem ad Judicia Tribunalitia Rni Petrico
viensis affectat Cum tamen Eod Decreto Tribu
nalitio Rni Petricoviensis Remissionis ad Judm
Pens Causae non obstantibus quibusvis Ma
nifestationibus ac Trnis dijudicandi negotij
data finalis potestas Proinde non obstantibus
Ejusd Maatione ac Trno amputata Eadem Re
missione per Partem Citatam affectata Par
tibus in negotio Principali Experiri manda
vit mandatq Pdc in Experimento Quoniam
Comparens M Kucborski vexilliferi Vol
hiniae ab Inscripta Comparitione Decretoq
Injuncti Experimenti recedit et suum Prin
cipalem Condemnare permittit Proinde
Eundem M Kucborski in Lucro Contraventio
nis Decreto Tribunalitio Rni Petricoviensis
ac non Solutionis retentam provisionem Pfa
ta Pars actorea Coram Judicio Pdc Pttm
Comparens et Trnum Eundem hodiernum p
totum Judicium modernorum tractum Ltme
attentans memoratam Citatam ad Jus Juridi
ce p M R G P Josephum Wyszczynski de
Bonislaw authum et Juratum Judicialem Tribu
et ultra Juris formam vicibus quatuor
uti ante ita et post officiosum arestum
tempestive p G Jacobum Ksicki Inter
posito et p Judm Pens Suscept et Con
notat

Connotat clamat et vocat non tamen Com
parę admittente Judicio pręt Judicialiter
ac officiose Condemnavit ulterioraq sibi
per Judn Locce Ea in Causa fieri et Exequi
postulavit et Judn pręns Juri Communi
postulationiq Partis actoris Lucte anni
endo in vim Guidę Lucri Ltme hac in
Causa obtenti pęnam Baaonis Decrevit
pręn decernit et ad publicandę Eandem
Banitionis pęnam Suprascriptę Mlem
Zyterzynski Judtem addidit et deputavit
Qui Mlis Satisfaciendo Deputationi Suę
a Judicio pręt habitę ~~[illegible]~~ Eandem Baaonis
pęnam ac Ipsmet M Kucborski a Compa
ntione per suum Plentem recedere esse Ba
nitum Juri Communi Contrarium et Rebel
lem hic in atrio Stubę Judiciali ac in alijs
Locis publicationi Solitis pręt plurima no
bilitate ad Judicia moderna forumq pu
blicum Congregata alta sua pronunciat
Sonorosa voce pclamavit publicavit et
ad notitiam omnium plure pręt in dubium
deduxit de quo pręm Id Mlis Loco pu
blicationi Solitę suum ad Judn rediens
fecit Relationem Post quam Publicatę
(ut pmissum est) Baaonis pęnam Judn
pro facienda Juxta pscriptę Juris Com
munis Executione Causam hanc Cum toto
ejus effectu ac Partibus Ipsis ad M Loci Ca
pitaneum Sub Cujus Jurisdictione pfatę
M Cittus Cum Bonis suis Subsistit Consi
stit Remisit Remittitq pręt Decreti pręn vigore.

Dilatio Inquisitionis Inter GG Borowskie et Humieckie

In Causa et actione Judiciaria Inpasera Inter GG Josephum Borowski et Mariannam de Umienskie Conges Sortium in Bonis Biattoskiery Heredes et Possessores et quid Contra in assum Manti ad abuna et MM Catharinam de Biattoskurskie od M Stanislai Humiecki Ensiferi Rosanen Relictam Contra Viduam et ablod od M Marito suo Dominam reformatialem et ad vitalitialem Matrem et Michaelem filium Humieckie Inhaerendo Legi positivae de Incendarijs Sancitis cum protestatione Visionis Regestri Rerum Combustarum ac aedificiorum Mobilium Universalisq Substantiae et Suppellectilis domesticae nec non adorum omnis generis alijsq documentis Causam Ipsam Juvam ad Judicium Pertis parte ab altera Citat Ex Eo Quia Ipse M Michael Humiecki Ensiferi Rosanen Circa od M Parentem ac M Matrem Suos Commorando Certo tempore in protestatione expresso ad per cum Saginatum intra holodia Parentum Ipsis se se vagane et agitane ex bombarda Explositi per quam Ejaculationem ignisq expulvere dilatationem et exardescentiam Curiam ac omnia aedificia Curialia holodia duo granarium cum frumentis varijs plusminus Ducentorum modiorum rebusq Mobilibus et tota Suppellectili domestica documentisq ad Substantiam pertinen nec non alveos cum apibus Quadraginta arbores in Pomario fructiferas atq ligna ad restaurandam novam Curiam Comparatis penitus in facillam redactis Causavit perq od M Parentem Suum Mfica Mater Circa se Conservando Eundem filium apetulantijs non

abstraxit

abstraxit nec Juvenilibus Levitatibus Eunae
Corripere Curavit peridq damnum notabile ad
Decem Millia Tpr actr intulit post hac venij
in Locis distinctis Coram Personis M Ensiferis
Rosanae actr Laesit diffamavit verbis Contu
meliosis honorem intaminatum Carpsit Circa
Ecclesiam Kurovicz Infestavit ad framearum se
se pripuit in duellum Lege publica vetitum
provocavit et omnino (ni a pr. adstare
defenderet) Convulnerare G actr attenta
vit ex Aulopetis ad Eunae actr ejaculari
Curavit et famulo suo Gierzynski deman
davit Lsae Catharinae actr Subditae
nullis de damnis porcum Interfecit aliaq
damna Injurias et oppressiones actr Intu
lit et Intulerunt Exinde Coram Leges Rni pro
cesserunt, poenasq ex demerito facti et
delicti Luculerunt et Luccubuerunt, pro
quibus ac Nihilominus pro Compensatio
ne omnium et Singulorum aedificiorum Curialium
rerumq Mobilium universalisq Suppellecti
lis domesticae frumentorum gtr omnium
Regestro annotatae Citantur alias Citatione
Eadem praemissa fusius in se Complectente in
Diem hodiernam recte Eadem et devenit
Partibus Ipsis utrisq et quae Actorea
pr N Josephum Borowski Suo et aliorum actr
nne Pttr Citata pro Interesse G Catharinae
de Białłoskurskie et M Stanislai
Humiecki Ensiferi Rosanae Relictae Con
sortis Viduae pr G Paulum Zołtowski pro
G Michaelis Humiecki filij Citti per Eunae
G Paulum Zołtowski Coram Judicio Pro
Con parte Judm Trium Partis actr decidendo

suspensa decisione Causae praesens ad affectationem
Partis actae hocce Judex dedit et concessit Dilationem
Inquisitionis utriusque Parti tam in deductionem quam
Emundationem Sup Contentis protestationis et Trnum
Partis actae in sequen Judiciorum Terrium Ploceum Trnum
prius et proximius ab hinc in Siepre Celebrandae edu
cendae Conservando Trnum Partibus memoratis
utrisque in Allegatis Judicijs suis sine quavis adci
tatione Comparendi peremptorium In Continen
ti MRGP Josephus Wyleczynski de Bonisław an
theum et Juratum Palam Ruit Via Ipse Actae
Literatae Sigillatae pro Judicijs praesentis Servitiis edictae
Cum praefatae Citatae ad B Białoskury F 2 pt Dcam
Reminiscere Quadlis anno praesentis detulit exportavit
posuit reliquit et depositione notificavit de quo
praesentis Idem Mlis fecit Relationem.

Actum in Plocko in Terminis Communibus Terrestribus Una Cum Continuatione anteriorum Causarum in Diem hodiernam Incidentibus Feria Secunda ante Festum Sanctae Agnethis Virginis et Martyris Proxima Anno Domini Millesimo Septingentesimo Sexagesimo Secundo

Coram Illi et MM Francisco Ignato in Borowice Rosciszewski Judice Alberto in Bonisław Ubysz Lubjudice et ex Ptu Plocens ad Tribunal Rni Petricoviensis et Lublinens Judice Deputato Josepho Kozłowski Notario Terrestris Plocens

Banitus M Wygrodzki per MM Rosciszewskie

In Causa et actione Judiciaria Infrascripta Inter MM Franciscum Ignatium in Borowice Judicem Terrestrem Plocens ac Thomam Vexilliferum Terrae Zawskiensis Rosciszewskie fratres Inter se germanos actorum ab una et M Adamum Wygrodzki Notarium Terrestrem et Castrensem Zacrocimensem tum G Jacobum Gorski Vice Regens ejusdem Terrae Zacrocimensis Inhaerendo Mandatis coram actis authis Rni facta vel faciendae ac alijs documentis causam praesentem enucleandam ad Lucem praesens parte ab altera Citatis idque ad videndum et audiendum

et audiend Vadia ut pote primum per
se actt M Judicem Terren Plocen Circa egres
sum de Turri Feria Secunda in Vigilia
Festi Sanctae Margarethae Virginis et Marty
ris alterum autem per se actt M Vexillife
riae Terrae Zawskrz Feria Secunda pt Fm
Sanctae Margarethae Virginis et Martyris in
anno 1756 denique Ultimaria bina Vadia
Capitanealia in aureis hungaricalibus Vigin
ti Unius reliquum in alba argentea moneta
per Eund actt M Vexilliferiae Zawskrzen
Intercedendo ot M Cajetanum Rosciszewski
Judiciae Plocen Filiastrum ac G Alber
tum Lempicki Feria quinta in Crastino
Festi Purificationis G V Mariae in anno Sub
sequenti 1757 attestantibus Maaonibus Cum
praesentatione Coram actis Castren Zacrocimen
tatt pro Re M Severini Malewski in Seque
stro Cancellariae ejusd Zacrocimen praesente
M Lempicki ptune Vices Regente ad praesens
Subdapifero Zacrocimen obsigillata ac repo
sita adhucusq non acquietata pro eo Juramen
to praestando Instantanee Sibi actt restitui
et persolvi rne vero requisitionis Coram Ipsis
actis per se actt Jutrum haec Vadia in Seque
stro Cancellariae reperiuntur necnes Inscribe
re affectata per Ipsi vero Suscipere re
cusata poenis Lege praescriptis puniri Litis ex
pensas refundi ac id quod Juris erit decerni
Alias Citaone Lad praemissa fusius in se
obloquen in Diem hodiernam recte cadent
et duxerunt

deveniente Partibus Ipsi Tandem praefata
Pars actorea Coram Judicio ac G. Clemente
Kostowski Vicesregente Castrensi Subdele
gato Comparens et Trnum Cum hodier
num per totum Judicium modernum tractum
Itme attentans memoratum Citatum ad Jus
ridice p. MKG. P. Josephum Wyleczyn
ski de Bonisław authenticum et Juratum
tribus et ultra Juris formam vicibus
quatuor Clamatum et vocatum non tamen Com
parens in Lucro restitutionis Vadium
in Sequestro Cancellariae Castri Zacrocimensis
ex mente Decreti Tribunalitij Rni Petricoviensis
repositorum alias in toto seu pro toto Lucro
negotij Suj Principalis admittente Judicio
praesentem cum G. Subdelegato Judicialiter ac
officiose Condemnavit ulterioraque Sibi
per Judicium hocce ac G. Subdelegatum ea in Cau
sa fieri et Exequi postulavit Et Judicium
praesens Cum G. Subdelegato Juri Communi
postulationique Partis actoris uti Licite annuendo
in vim ejusdem Lucri Itme hac in Causa
obtenti poenam Banitionis decrevit praesen
tibusque Decernit et ad Publicandum Eandem
Supraserum Mlem Wyleczynski Judicem
addidit et deputavit Qui Mlis Satisfacien
do Deputationi Suae a Judicio et G. Subde
lato habitae memoratum Baccalaureum poenam
ac Ipsimet M. Wygrodki Notarium Tit. Castri
Zacrocimensis et G. Gorski Vicesregentem Castri Za
crocimensis

Zacrocimq disparq Citt esse Banitos Juri
Communi Contrarios et rebelles hic in
Catno Studii Judlis ac in alijs locis publi
cationi Tott pre plurima nobilitate ad
Judicia moderna forumq Publicum Congre
gata alta sua preconica et Sonorosa voce
Proclamavit Publicavit et ad notitiam omnium
Pertinere pre in dubium deduxit de quo pre
Id Mlis fecit Relationem Postquam Publi
catt (ut premissum est) Banitionis pena
Jud presens cum G Subdelegato pro faciend
Juxta prescriptt Juris Communis Executio
ne Causam hanc cum toto ejus effectu ad
" ac Partibus Jus
M Loci Capitaneum vel MM Locor Capita
neos sub Cujus vel quor Jurisdictione pfati Citti cum
Bonis Sup resident et Consistunt re
misit remittitq pene In Continenti
Supraposito Mlis Wyszynski Judlis pa
tan Rcit Quia Ipse Citt Literatt Sigillatt
p Judicijs pene Sentiene edictt Cum pfatt
Citat ad Bona Machcino Feria Secunda
ante Festum SS Trium Regum pre
ptent anno pene detulit exportavit pe
suit reliquit et depositione notificavit
de quo pre Id Mlis fecit Relationem

Banitus G Jez per G Sielski

In Causa et actione Judiciaria Infrascripta Inter G
Lucam Sielski Horror Sambor heredem actt ab
una

ab una et Petrum Jez Inhaerendo Contractus
in ordine resignationis Bonorum Samborz Conscri
pto ac Manifestatione ad Judicium praesens parte ab
altera Citatae pro Quatenus Ipse documenta ac quae
vis Jura ad Bona Samborz per Ipsum actorem resi
gnata Spectantia Comportes et Sibi actae Eadem
prout praemisso Contractu obstrictus est et se assecu
ravit extradat et restituat Comportationem re
alem Juramento Comprobet Citatis itaque ad videndum et
audiendum Ipsum ad Comportationem et restitutionem
indilatam quovis munimentorum Sententia Judicij
praesens Stringi ad Comprobationem Juratoriam Super
realitatem Compelli Litis expensarum refusionem
mandari Caetera pro Juris Exigentia Statui et Senten
tiari Alias Citatione Eadem praemissa fusius in
se obloquente in diem hodiernam recte Cadem et
devenientibus Partibus Ipsis utrisque et quidem Actore Luca
Sielski Pstr Tandem praefatus actor Coram Judicio
praesens Pstr Comparens et Trinum Eundem hodiernum
per totum Judiciorum modernorum tractum Ltme atten
tans memorata Citatio ad Jus Juridice per MRG
Providum Josephum Wyleczynski de Bonislaw au
thenticum et Juratum tribus et ultra Juris forman
vicibus quatuor uti ante ita et post officiosum
arestum tempestive pro Jacobum Gotkowski In
terposito et per Judicium praesens Suscepto et Connotato
Clamato et vocato non tamen Comparente in Lucro
Comportationis et Extraditionis Documentorum quo
rumvis Bona Samborz resignata afficiente ali-
as in toto seu pro toto Lucro negotij sui Principa
lis admittente Judicio praesens Judicium ac officiose Con
demnavit ulterioraque Sibi per Judicium hocce Ea in
Causa fieri et Exequi postulavit Et Judicium praesens
Juri Communi postulationique Actoris uti Licite
annuendo in vim ejusdem Lucri Ltme hac in Causa

obtenti

×

obtenti pœnam Bannitionis super eod. Citto decrevit
pœnaq. decernit. Et ad publicandam eandem Supraseriam
Mlem Wyleczynski Judicem addidit et deputavit Qui
Mlis Satisfaciendo Deputationi suæ a Judicio pœnam
habitæ memoratæ Bannitionis pœnam ac Ipsmet Jez
Citto disparem esse Banitum Juri Communi Contrari
um et rebellem hic in atrio Stubæ Judicis ac in alijs
locis publicationi solito pœnam plurima nobilitate
ad Judicia moderna forumq. publicum Congregata
alta sua pronica et sonorosa voce proclamavit publi
cavit et ad notitiam omnium pro tunc pœnam indubiam
deduxit, de quo pœnam Jæ Mlis e loco publicationi so
lito suum ad Judicem rediens fecit Relationem. Post
quam Publicatio (ut præmissum est) Banitionis pœnam
Judicem pœnas terræ Plocen pro facienda Juxta præscri
ptum Juris Communis Executione Causam hanc cum
toto ejus effectu ac Partibus Ipsis utrisq. ad Mficum
Loci Capitaneum sub Cujus Jurisdictione præfatæ Citto
cum Bonis Suis residet et Consistit remisit re
mittitq. pœnam In Continenti Suprapositus Mlis Wy
leczynski Judicis palam Rsitæ Quia Ipse Citationem
Literatæ Sigillatæ per Judicijs pœnam Servicæ editæ
Conæ præfatæ Citatæ ad Bona Sambor residentiamq.
ejus Ibidem Citto super Inventaria Illiæ existente Feria
Secunda ante Fm Sanctorum Trium Regum anno pœnam
detulit exportavit, pascuit reliquit et depositione
notificavit de quo pœnam Jæ Mlis fecit Relationem

Banitus Jez per Lielski.

In Causa et actione Judiciaria Inscriptam Inter
Instigatorem Judicij pœnam ejusq. Delatorem Lucam
Lielski Bonorum seu Sorbium in B. Sambor.

Hæredem

x

771 741

Hæredem Cassanæ et negotij actis abuna et alte
rum Instigatorem Judicij Pl. et G. Petrum Jez. Inhæ
rendo Manifestationibus Coram actis authis Rni
facti et faciendæ Insistendoq Contractui Resignatione
Bonor. Lamborn. Inter Ipsi et se actis Conscripto
ad Judn. prens parte ab altera Citat. idq ad vi
dend. et audiend. Condemnationem ex Instan
tia Ipsius super se actis in Judicijs Terribus Za
wsknæ extra forum et Territorium obtentam et in
Causa mere vexatoria Subsecutis sine pœnis
Cassari tolli et annihilari nullitatisq vitio Subici
actorem ad pristinum honoris gradum restitui
a quavis Impetitione Ipsius et vexa liberari
Transactiones cum Ipso respectu Resignationis
Sortium Lamborsa initas in forma Juris
Subsecutis et Satisfactione Solidit. in robore
Sui manend. declarari et Conservari, ac per
petuum Silentium Imponi restitutionem viginti
asserum post Divenditionem eam cum Bonis
per Ipsi acceptam pfigi ratione vero Sui actis
Inquietationis Terminis Ipsius vexatorijs extra
forum proprium Intentatis puniri et mulctari
Cæteraq pro Exigentia Juris et Justitiæ ent. Con
Ipsi Statui decerni et Sententiari Pl. Alias
Citatione Eadem premissa fusius in se Comple
ctenti in diem hodiernam recte Cadem et deve
nit Partibus Ipsis utrisq et quidem Actore
Cassanæ et negotij G. Luca Sielski Pltr. Citto
G. Petro Jez. p. G. Jacobum Gołkowski Bl. Plocen.
Coram Judicio Pl. Compare amputata Di
latione Majoris per Comparem Partis Citte

Cittae indebite affectata uti Personalitatem non
requirens Partibus in negotio Principali experiri
mandavit mandatis praesens Quod Decretum
Comparens Partis Citt pro Juridico non suscepit
imo ab eod et cum Eod Juris MM Franciscum Igna
tium in Borowice Kosciszewski Judicem Alber
tum in Bonisław Ubyszewski Subjudicem et ex Pala
tinu Plocen ad Tribunal Rni Petricoviensis et Lubli
nensis Judicem Deputatum Josephum a Kozło
wo Kozłowski Notarium Terrae Plocen
Causae praesentes Judices ad Judicia Tribunali
tia Rni Petricoviensis ut Juris et moris est movit
Illustris vero et MM Judices sentientes se
nihil quidpiam temere egisse imo omnem Juris
gradum in toto observasse Eand motionem
non admiserunt de qua non admissa attamen
prosequendae Pars Citta protestata est Judex
vero cum Parte reprotestatum Et Quoniam Com
parens G Petri Jez Citti post Injunctum Causae
experimentum ab Inscripta Comparitione recedit
Proinde Praefatus actor Coram Judicio praesen
per sonaliter Comparens et Terminum Eundem Lodi
ernum per totum Judicium modernum tractum Libri
attentans memoratus Citt ad Jus Juridice per MM
EP Josephum Wyszynski de Bonisław authum
et Juratum tribus et ultra Juris formam vicibus
quatuor vicibus quatuor uti ante ita et post
officiosum arestum tempestive per G Jacobum
Gołkowski Interpositum, et per Judex praesens suscepti
et Connotati Clamatus et vocatus non tamen Compare
in Lucro Cassationis Condemnationis ac totius praes
sus in Judicijs Terminis Zawskiego Mławen Extra
forum obtentis in negotio vero Principali approba
tio quarum Transactionem intuitu haereditatis
Bonorum Lambor Ltme Subsecutis Alias in to

to

toto seu pro toto Lucro negotij sui Principa
lis admittente Judicio praeter Judicem ac officiose Con
demnavit Ulterioraque sibi per Judicem Locae Ea in Causa
fieri et Excepi Postulavit Et Judex praesens Juri Com
muni postulationique Partis actoris uti Licite annuen
do in vim ejusdem Lucri Ante hac in Causa obtenti
poenam Baccalaureus super Eodem Citato decrevit praesenque
decernit et ad publicandam Eandem Baccalaureus poenam
suprascriptum Mlem Wyleczynski Judicem addi
dit et deputavit Qui Mlis satisfaciendo De
putationi suae a Judicio praeter habitum memorat
Baccalaureus poenam ac Ipsimet Citatum Ejus dispare
esse Banitum Juri Communi Contrarium et
rebellem hic in atrio stubae Judicialis ac in
alijs Locis publicationi solitis praeter plurima no
bilitate ad Judicia moderna ferunque Publi
cum Congregata alta sua praeconica et sonoro
sa voce proclamavit publicavit et ad notitiam
omnium pro tunc praesens in dubium deduxit
de quo praeter Idem Mlis fecit Relationem
Post quam Publicatum (ut praemissum est Baccalaureus
poenam) Judex praesens praefaciendo Juxta praescriptum
Juris Communis Executione Causam hanc cum
toto ejus effectu ac Partibus Ipsi utrisque ad M
Loci Capitaneum sub Cujus Jurisdictione
praefatus Citatus Cum Bonis suis Subest et Con
sistit remisit remittitque praesens In Continenti
Suprapositus Mlis Wyleczynski Judicem palam
Rivit Quia Ipse Citatus Literatus sigillatus
pro Judicijs praeter Servitiae edictum Cum praefatus Citatus
ad Bona Sambor residentiamque Ibidem sit
Feria Secunda ante Festum S. Martini Pontificis

anno pen detulit exportavit posuit reliquit
et depositione notificavit de quo pe Id Illis
fecit Relationem Quam quia Relationem
ad Cassandi servitium Id S. actor in toto appro
bavit Confirmavit et Ratificavit ~~[illegible]~~ quod
pen approbat Confirmat et Ratificat

Dilatio Inquisitionis Inter Relictam et
G. Pintowski et GG. Gutkowskie

In Causis et actionibus Judiciarijs Infrascriptis binis
prima quidem Inter G. Mariannam de Podczaskie et G.
Lucae Pintowski Relictam Contem. Viduam Dominan
tum Lsum Simonem Kozienski Subditum et quidem Subditum
in assia Dnae Sub actis abuna et GG. Symeonem Custa
spium Carolum et Ignatium Zakrzewskie Fabianum
Gutkowski et Helenam Rakoczka Conjuges et quidem
Conserten in assia de Jure Incumbenti Inhaerendo Pro
testationibus vulnerum obductionibus Visionibus
secundo post obtentam Contumaciae poenam ad Judicium
pens parte ab altera Citatis pro eo Quia Ipsi Con Leges
Rni procedendo minimeq Jura vicinitatis observando
formato adio saepissimis temporibus et ferme quoti
dianis diebus primo rixas ac post Laesiones intule
runt, diffamarunt, disgustibus satiarunt Subditos
oppresserunt, Canes ad mordendum Concitarunt, Judae
um Arendatorem per Continuas Machinationes in Tar
berna Commanen ab arenda recedere et Tabernam de
serere Causarunt, per eos binos nullis de damnis Subditis
actis Interfecerunt, morsuq Canum Concitatorum Canibus
exhalationem Causarunt, pascua denegarunt agros ade
merunt Subditos oppresserunt Contumelijs repleverunt
nullatorem a Servitijs avocarunt ornatum mulierem
de Capite decerpserunt, et dislacerarunt aliasq plurimas
violentias omnimoda Inquisitione probandae peregerunt
et perpetrarunt, perinde Con Leges Rni transgressi
sunt poenasq Succubuerunt et in se traxerunt, Quapropter
citantur ad videndum et audiendum Ipsi poenis Condignis puniri
solutionem taxae vulnerum decerni Compensationem da
mnorum Injungi ac Id quod Juris et Justitiae erit Statui
et Sententiari

et Sententiari Pre Tum quoq altera Inter Instigato
rem Judicij Pre cujusq Delatores Gsos Falianum Gut
kowski et Helenam de Rachockie invicem Conjuges
Dnos tum NN Stanislaum Lapinski Paulum Luko
wski nec non Lsos Jacobum aggrestem Stephanum
adolescentem famulos et quia Consortem in Mari
ti Lgos vero Cum Dominor authoritate et assijs Acto
~~cum~~ res abiuna et Gg Mariannam de Podczaskie
od G Lucae Pintowski Relictam Consortem Vidu
am Matrem Stanislaum et Sophiam filium et filiam
Pintowskie Dominos Annam seu alterius nnis Sy
kowska Virginem Innupta Andream Zołtowski fa
mulos tum Subditos de Bonis Ogorzelice et quia
Virginem famulam de Jure Incumbenti Subditos
vero Cum Dominor authoritate et assijs Secundo post
obtentam Contumaciae poenam ad Judm Pens parte
ab altera Citt ~~Qia~~ pro Eo Qia Ipsi in post posi
tionem Legum publicam procedendo nec poenas rne
Infrascripta ausuum minime verendo ausi sunt
temereq Pumpserunt Pro pue Ipsa G Pintowska
Mater G Gutkowska actu pecudes Cum famulo
adolescenti in prata jam Confalcastrata possessio
ni actu Subjecta Impellere nulla vel minima ha
bita Pretensione associatis sibi filio et filia famulisq
tumultuatim in haece prata Cum baculis Inva
dendo Ibidem actu G Gutkowska primo pro Crinibus
arripere arreptam in Terram prostrare prostratam
pugnis genibus ac baculis sine minimo respectu
per omnes Concutere Converberare Concussiones
Infligere et vix vita non privari Crinum e Capite
levellere per Eandem Concussionem debilitatem ac
morbum Causare verbis Indecentibus et Corrosivis
bonae famae nocivis afficere, et Virgis Castigare
Coram Varijs Personis oppromittere et propalare
actu vero Maritum G Gutkowski tam Circa Eandem
Contis oppressionem de se opponere quam ubiq locorum Calumniare
homines famulantes ac Subditos in oppressione
actu

actu Subordinare Inventaria nullis de damnis ac
ex agris per actu possessis multoties ad forestam
abagere et fame macerare Juvencam actu pro
priam Circa grassatu Sup Inventaria pestem
non exhalatu ex malevolentia baculis per Ipsum
Concussam exhalare Causare Ipse vero filius G Pin
towski actu Maritum ex mandato Matris Suae in
duellum Lege publica vetitum provocare ex Scolopetis
pulvere et globis onustis explodere Conari Denique
G Zoltowski famulus N Lapinski actu famulum
Inventaria Dominorum Suorum in liberis pascuis Bo
norum Ogorzelice pascens adveniendo opprimere Con
flagellare Concutere Concussiones in Obductione spe
cificatu Infligere non his Contenti Violentijs qui
nimo Majora Majoribus addendo quandoque tempore
Certo G filius Pintowski ex quodam malevolo animo
Iraque accensus horthophorium actu Invadendo in du
ellum Lege publica vetitum provocare ex bombarda ten
giori globis et pulvere Sulphureo bene Onusta dire
cte ad actu G Guthowski extra fores Domus Sui Stantem
explodere et vita omnino ex Subordinatione Matris
Suae privari attentare Suem fetiferam ac porcum
in hortophorium Ipsius Incursos Canibus per N Zolto
wski famulum ex Sola malevolentia Concitatu mordere
per nimiumque Eorum Canum Morsum Sui fetus abjicere
et porco Intestina emanare Causare G Ignatium Pin
towski filium Ipsa G Mater Citta ad opprimendum
Concutiendum Convulnerandum actu omnino Sollicitare et Sug
gerere damna plurima in frumentis et pratis Inven
tarijs Consulto Impellere per Eandem G Pintowska Ma
trem demandati Inferre Indicorum trium ac aliorum vola
tilium Domesticorum nullis de damnis Interficere boves
Laboratiles tres nulliter ad forestam abactos per tres di
es detinere aliquot decem Sulcorum Seliginis in agris possessionis actu Subjecti
Ipsi autem Subditi fenestras in Gaz actu
jam exercitu Consalcastrare demandare
possessioni Subjecti violenter extradere Sepimenta
Colligere et Comburere L Albertum ad Villam Probo
szczewice Eundem in via per Subditos Concutere ad Extre
mum G Pintowska Mater tam filium quam Subditos
in rigore

in rigore non tenere aliqq permultas violentias per
agere per quae praemissa omnia Ipsi omnes Conseges
Rni peccaverunt et poenas in se traxerunt, Quare pro
poenis per Judicium praesens proponendae statuitionem Subditorum
de Lumine de Ipsi poenis praesentem Citant Alias Cita
tionibus Ipsa praemissa fusius in se obloquendo in Di
ew Lodiernam recte Cadem et devenienem Partibus Ipsi
utrisq et quidem Hetrice G Marianna Podczaska et
G Lucae Sintowski Relicta Consors Vndua Suo
et aliorum actorum nomine Pbri Citata pro Interesse GG
Simeonis Ignatij Eustachij et Caroli Zakrzewskich
et G Paulum Zoltowski Interesse GG Budko
wskich Conjugum Citat et actorum G Fabianum Sut
kowski Suo et Contis Suae ac aliorum nomine Pbri Coram
Judicio praesentem Comparere Judicium praesens decidendo Termos
utrarumq Partium Lium ad Judicium edictum Suspen
sa decisione Causae praesentem affectare Ipsa Partibus
actis dedit et Concessit Citationem Inquisiti
onis Parti utriq actis Super Consentaneo
statione et Termino Partium Earum in Sequente
Judiciorum Terminum Hoc Termino prius et proximiq
ab hinc in Hocko celebrandae educendae Conservan
do Termum Partibus memoratis utrisq in Palle
gatis Judicijs Suis Sine quavis Indicatione
Comparendi peremptorium In Continenti Mkg
P Josephus Wyszynski de Bonislaw authus
et Juratus palam Ricit Quia Ipse Citationes
Literatas Sigillatas pro Judicijs praesentem Servienem
edictum Cum Praefatis Citat utrasq ad Bona Ogorze
lice F 2 ante Fm SS Trium Regum anno praesenti
tum et Earum primas ex quibus poenae Contuma
ciarum sunt obtentae tempestive ante obten
tionem illarum in duabus Integris Septima
nis detulit exportavit posuit reliquit et
depositione notificavit de quo praesentem Mlis
fecit Relationem

Ivo

Banitus Infidelis Hersz Mosiek p. G. Gosciecki

In Trnu hodierno ex Decreto anteriori Judicij Suj Feria Secunda post Dominicam Rogationum in anno 1760 Inter G. Barthomeum Gosciecki Bl. Pl. ab una et Infidelem Hersz Moszkiewicz Judeum Plocz parte ab altera hic in Plocko lato Quo mediante Judicium praesens Controversijs Partium Exauditis ac Cunctatis Causae Circumstantijs propiorem actorem G. Gosciecki Bl. Plocz ad Comprobationem Juratoriam quod Summa Triginta aureorum hungaricalium robore Scripti manualis hic Plociae die Sexta Junij in anno 1745 per Illum Judeum ~~mutuo~~ ~~ab actore~~ in Personam actoris Supra praemissam Summam dati nunc in Judicio repositi Juste Ejus ad Solvendum debet et prout nihilquidquam ex Eadem levaverat nec praecisione ut Ejus obiicit Superflua aut mercimonijs modo quovis acceptis Eosdem Triginta aureos hungaricales extenuaverat adinvenit et Decrevit Quatenus Ejus actor in Sequenti Judiciorum Terminum Plocz Trnis ut pote modernis Rotha Superius Expressa Juret, ~~post~~ Trnusque Partibus sine ulla Eadcitatione praefixus est. Alias Decreto Eodem fusius praemissa in se edisserente in Diem hodiernam recte Eadem et Devenientibus Partibus Ipso et quidem Actore G. Bartholomeo Gosciecki Bl. Pl. Ptr Tandem praefatus actor Coram Judicio praesentis Ptr Comparens et Trnum Eundem hodiernum per totum Judiciorum modernorum tractum Limitem attentans memoratus Citat ad Jus Juridice per Mtem Rnum Gnalem Providum Josephum Wyszczynski de Bonisław authentum et Juratum tribus et ultra Juris formam vicibus quatuor uti ante ita et post Officiosum Arcettum tempestive per Eundem Mtem Wyszczynski Judicialem Interpositum et per Judicium praesens Susceptum et Connotatum Clamatum et Vocatum non tamen Comparente

Comparet in Curia Solutionis Summe cum pri
cione pœnis alijs in toto seu protesto Curie Regni
Sicilie Principatus admittente Judicio per Judicem
ac officiales condemnauit ulteriorq; citis per Judi
cem Curie in causa fieri et exegi postulauit Et
Judex pens Juris communis perturbationis Partis acto
ris Curie tenendo in ejus Curie Curie Rone
Curie in causa obtenti pœnam Baanis superius
citati Decreuit Quæ Decernit et ad publicandum
Curie Baanis fidem supra scriptum Mile
Curie Baanis fidem supra scriptum Mile
Curie Baanis fidem supra scriptum Mile

In Causa et actione Judiciaria Infrascrita Inter
Mariannam de Cieszewskie Relictam G. Jacobi
Nałęcz Contem Viduam actam ab una et G. Ludovi
cum Cieszewski Inhaerendo Juris naturae ac Mani
festationi Coram actis author Rm facto secundo post
obtentam Contumaciae poenam ad Judicium praesens parte ab altera
Citat ex eo Quia Ipse Licet si bene sciverit quod
Substantia Bonorum Chomentowa non Radicalis sed ac
quisita post ob Perillustrem Rndmum Jacobum Ciesze
wski Cancellarium Stoce Cancellariae Cathe Vladislaviae
tam Ipsi quam Eae actricis Patruum Successiva derelicta
aequaliter Concernere debet attamen Ipse in praejudicium
Juris naturae praecedentis Bona Eae Chomentowo totaliter
deoccupavit et deoccupat usum fructum et proventum ~~de~~
~~occupat~~ percipit ad parem Exdivisionem accedere re
cusat, res Mobiles in Varia forma et Specie Existen
usui Suo applicat Inventaria Intercepit nonnulla
vero ex Bonis Chomentowo ab Infectione grassante
Sup pecoribus peste ad Bona Rycharcice Sua Circa quae
Bona in Vicinitate Eae Infectio grassabatur abegit
rae quod praemissorum nihilominus pro Injungendo in fundo
Bonorum Chomentowo Successionalium Condescensione
dandique de perceptis proventibus Calculi Extraditione
Inventariorum rerum Mobilium Satisfactioneque in praemissis
omnimoda demandanda Exdivisione aequali Bonorum
Chomentowa Successionalium acquisitorum non Radi
calium praesentis Citat alias Citatione Eae praemissa
fusius in se obloqua in diem hodiernam recte Cadem
et devenientem Partibus Ipsis utrisque et quidem Actorea
per G. Thomam Unierzyski Burgrabium Castr Stoce
Inscript Plenten Citta per G. Valentinum Zołtowski
Burgrabium Stoce Coram Judicio praesentis Comparere
Judicium amputata Dilatione Majoris uti in Causa Persona
litatem non requirenti et nunc in Judiciis suis se G.
Cieszewski in Causa cum G. Feliciano Gorski Pstr
Listem indebite per Comparere Partis Citta affutata

Partibus

Partibus in negotio Principali experiri mandavit
mandatq pre in Experimento reproducta ab eod Citto
p Compare Plenipotentia ulterius in Causa pre
sufficienter eod Comparenti posse directe respon
dere in directa vero Responsione ad affectati
onem Partis Citte hoc Ie Iudex dedit et Concessit
Dilationem ad munimenta Causae pre Impugnan
ad sequen Iudicior Termin Ploc Trnos prius et proxi
mius ab hinc in Plocho Celebrand Conservando
Trnum Partibus memorato utriq in pallegatis iu
dicijs suis sine quavis adcitatione Comparendi
peremptorium In Continenti M R G P Josephus
Wyszynski de Bonisław Albus Consuratus pala
Rist Quia Ipse Citat Literat Sigillat pro Iudi
cijs pre servis edictis pfato Citat ad Bona Cho
mentowo Feria secunda ante Festum Sanctor
Trium Regum anno pre tum et quis primam
ex qua poena Contumaciae est obtenta tempe
stive ante obtentionem illius in duabus se
ptimanis detulit exportavit posuit reliquit
et depositione notificavit de quo pre Ie Mtis
fecit Relationem

Banitus M Cieszewski per GG Karwowskie
et Podleckie

In Termino hodierno ex Decreto remissio
nis Feria 2da post Festum Visitatio
nis G V Mariae in Anno 1759 inter GG
Laurentium Karwowski et Agnothem Kowa
lewska in vicem Conjuges tum Albertum Pa
rentem et Valentinum ac Andream atq Pe
trunellam G Alexandri Szymberski Ipsam
Filios et Filiam Podleckie cum olim Gra
Petrunella Kowalewska procreatos Actt

abuna

ab una et M. Sigismundum Cieszewski Vexilliferum
Halicien. Br. Moczenino magna modernum et
G. Albertum Jaroszewski Anteactum haeredes
parte ab altera Citatos et hoc in Causa respe
ctu de sorte in Bonis Moczenino magna sitt
sibi actoribus officiose tradita expulsionis
Summarum Binarum primae quae Ducentorum
Tyn. alterius vero mille Tyn. cum provi
sionibus provenien. actt non persolutionis in
Castro Plocensi lato Quo mediante remissio Ejusd.
Causae per officium Crenen. Plocen. post Contro
versias partium Utrarumq. Exauditas attenta
Involutione inveteratarum transactionum per utramq.
partem repositarum ad Judicium praesens Ter
restre Plocen. est facta Terminusq. partibus utrisq.
In Ipsis sine ulla adcitatione est Comparendi
praefixus alias Decreto Eod. praemissa Fusius in se
Complectens in diem hodiernam recte Cadente
et deveniente partibus ipsis utrisq. et Quae Actt
per G. Albertum Poellecki parentem suo ac
Filiorum et Filiarum suor. nne prlter Gis
Laurentio Karwowski et Agnethe Kowalewska
Invicem Conjugibus et quae Conte in assistentia
Mariti suj prlter Tanae praefata pars actt
Coram Judicio praesen. prlter Comparens et
Terminum Eund. hodiernum per totum Judi
cior. moderner. tractum ltme attentans Me
moratos Citatos ad Jus Juridice per Mtem
Rni Gnalem Providum Josephum Wylezinski de
Benisław Authum et Juratum Tribus et ul
tra Juris formam vicibus quatuor uti ante ita
et post officiosum arestum tempestive per G.
Paulum Zołtowski interpositum et per Judi
cium praesens susceptum et Connotatum Clama
tos et vocatos non tamen Comparentes in lucro
solutionis Summar. cum provisionibus provenien
tium alias in toto seu pro toto lucro negotij
E poenarumq. tam in sublationem processus suj qm
ratione de sorte tradita actt expulsionis suae
cubitionis

Negotij sui principalis admittente Judicio
praesens Judicialiter ac Officiose condemna
vit ulteriora sibi per Judicium hocce ea
in Causa fieri et exequi postulavit et Judi
cium praesens iuri Communi postulationiq par
tis Actt uti licite annuendo in vim Ejusdem lu
cri ltme hac in Causa obtenti poenam Bnis
decrevit praesenq decernit et ad publicandam
Eandem Bnis poenam supraseru Mlem Wyle
zynski Judicialem addidit et deputavit
Qui Mlis satisfaciendo Deputationi suae ab
Judicio praesen habitae Memoratam Bonis
poenam ac Ipsmet Citatos esse Canites Juri
Communi Contrarios et rebelles hic in atrio
stubae Judicialis ac in alijs locis publica
tioni solutis praesen plurima Nobilitate
ad Judicia moderna Forumq publicum Congre
gata alta sua praeconica et sonora sa voce pro
clamavit publicavit et ad notitiam omnium
protunc praesen in dubiam dedexit de quo prae
sen Jae Mlis e loco publicationi solito
suum ad Jdem rediens fecit Relationem
Postquam publicatum (ut praemissum est) Ba
nitionis poenam Judicium praesens Terre Plo
cen Causam habe cum toto Ejus effectu ac
partibus ipsis ad Mium loci Capitaneum sub
Cujus Jurisdictione praefati Citati cum Bonis
suis resident et Consistunt remisit remit
titq praesen Decreti praesen Urgere

Dilatio Inquisitionis inter Eq Gorski et Cieszewski

In termino hodierno Ex Dilatione Anteriori Ma
ioris in anteactis Judicijs suis P Ludovico Cieszewski
Citato recepta et per Judicium praesens ad sequens Judicior
Terminum

Termum Termines ut pote modernes cum Termino in
dicti Contenti legitima Conservatione facte data et Con
cepte et hinc causa et actione Judiciaria intrasiere
inter Instigatorem Judicij predicti, Ejusq; Relatores seu
Tabellionum Jurati, et Item Botham Labekhatter
Regentem Administratorem actorij ab una, et Jurat
Ludovicum Crepeark inherendo protestationibus de lege
sessatem virtutum abductori, coram actis curiis Re
gentis secundo post obtentam Contumaciam penam ad Ju
dicium presens parte altera Citatum ex Bb: Quas Ju
ramentum Opetebi potune ipsi Ramentary in presens
Banor Regentis peractorem Demutano modo et prout
experimini et breviter nullis de damnis abagery et in pace
stari mandavit, post premissam Debitam Bonum aba
ctorem ad Jurat Dominum de B. Cybelino tractum
publicat per villam Clementeus presentem, demum sub
tedeum nihil mali agergian speranz Jurat Contra Act
in Villa sua Clementeus Judicij ordinem deliberato, et Per
Curia Inquisitionis Globis Cymbeys Majoribus et Minoribus
onusta Explosis Eremites cum periculo et Evidenti
discrimine Conjacentibus ex ita ut divina ope valvarentur
non privant Juramina Notabilia per Conjuratorem insti
tit Bonis Indebite abactos ad Repetitores amicabiles
ac officium arestum extraden recusant Statutes de
Bonis Regentis presentis Act subjecti opposit, nulla
ex Ratione Cenuisset, ad spectandos Labores ultroneis Tumu
lant, damna instrumentis et pratis deliberato intulit, alias
Violentas Injurias opprimens peregit, ac post presta
tionibus sui Honorem Actis Domini et Superfatum Ad mi
nistratorij Circumscripsit, per ea contra Leges Rei pro
cepit, penas incubuit, pro quibus discernendis, et pro Ve
ritate debita Extendens Rubil omnimi pretextione ta
ce Vultuosum Benificatione damnet, tumq; pro Juro
gandis distinctis penis Ratione abusus Bombardar
Commissi Incumbit, petens Citati, alias Delatione
Ad finis in se Celeperet tumq; Ex Relatione auther
tice Coram Vigegrodien Jurat Item Rei Victor
Casimirum Wawrzeneckl de Clementeus Authen Re
cognita Cujus Tenor legitur in hunc modum Actum in
Castro Vissegrodien Sabbatho ante Festum Sanct Mi
chaelis

778 748

Michaelis Archangeli proximo Anno Domini 1760
Coram officio dicto presens Caput Officii Regredien
prtes Comparens Mlis Nri Gratiis Praenobilis Casimirus
Wawrzeniak de Chwerstowo authus et Juratus palam
publice recognovit Sibi Ipsi Citationem in presente Co
pia per Venerabilem Stephanum Wodzicki Ejusdem Officii
exactorem relictam ante Portam Domus Parochialis
ibidem ac alios Citatos proxime coram Domibus Parochi
ali Citatam in teneris sibi Augustus Portus Dei Gra
tia Rex Poloniae Magnus Dux Lithuaniae Ruthenie
aliq Marchio Samogitiae Kyoviae Volhiniae Podo
liae Podlachiae Livoniae Smolenskiq Severiaeq Czernicho
viaq nec non Hereditarius Dux Saxoniae Princeps
et Elector: Sibi PP Feliciano Parochi Ibor Regrediq Pre
sentium Renuntiavit Episcopi Severiensis Malcurti
Dominis, tum Rdi Mathiae Zabkowicki Canonici Bonorum
Regorum Administratoris nec non Famuli Dni Malcurti
de Nomine et Cognomine ad presens ignoto alias
ste Jezierski Oficialis Nri Ejusd Malcurti aty dicti
de prefato B Regorum Episcopi Ejusd S Parochi
Subditi nativi Francisci Adamczak Martini Pa
renti et Alberto Petro Karym Simeoni Krawczyk
Matheo Pawlak Mathia Tomczak Sutore, simil
item Tomczak Fratribus, Petro Jordanczak, Alber
to Szymczak, Paulo Zagrenczak, Rocho, Domi
nico Budziaki, Alberto Jordanczak, dicto Dola
czek de nec ad presens ignoto, Nicolao Filipczak,
Petro Retecki, Joanne Laurentio, Antonio, Angelo
Curial: Joanne Pawlak, Josepho Utar, Adamo Alber
to Sopczak, Josepho Jordanczak, Antonio, alberto,
Mathia Budnczak, de personis Bonis vestris ac
Summis ubivis locor horum mandamus, ut in Bonis
Communibus Debitis Bona Rdi prius et proximius
ac hoc in Phillo Alebrand prtis ac peremptorie
Comparentis ad Instantiam Protectoris Judicij nostri
Epsq Delatorem in Ludovico Czerwenski Domicilium
Sibi Simeoni Liczki Bonae Clementowae pretium ad
ministratoris ac albert Umiński aulici pretune
Penthaston olim Jacobi Zielinski Cancellarij Pare
patrij aut ut Polski Famuli aty Clementowae.

Delyprotestatio

de supra facto B. Chomentowo Subditi actt Quivos et Quid
Subditos actt in assistentia Domini sui vos quoq Subditos
Citatos in assistentia Dominor suor Wherendo Prote
stanc Visionc Obductionc Coram actis authis Rni
factis ac alijs Querelis secundo post obtentam Contu
matiae poenam ad Judicium nostrum ex loco Delicti et
Facti Citant idq pro eo Quia vos in Contrarium et
Convulsionum legum publicar Regni (: Quae neminem In
juriare damna inferre domus invadere infestare oppri
mere Jubent, imo serio vetant, et prohibent :) procedend
nec poenas ratione infraseror ausuum minime verend
Ausi estis temereq praesumpsistis et quid primo tu Gie
Gorski inventaria in prata actt Domini haereditaria
Subditos suos Rogozinenc Consulto impellere deman
dare, Eisdq impulsis Inventarijs tam prata, quam pascua
depascere Boves raboratiles Subditi Rogozinenc pro
prios ex Damnis perfamatum Opolski Famulum Actoris
abactos Ejus Subdito (licet actor Dominos aliquoties
extradi volebat) Requisitionem extraditionis interdicere cum
ptoq ex praemissa ratione ad Famulum Opolski Actorem
indebito odio circa Coemeterium Ecclesiae Parochialis
Miszicienc tempore Festivo pro solita devotione advenienc
Existenc quaerendo cum actt Domino occasionem litis in
festare, opprimere et Colaphisare actt Dominum disho
norare, hisq cum Famulo peractis tergiversationibus mi
nimem fervorem suum Compescendo adhibito sibi G. Male
uski cum Famulo Ejus B. Chomentowo Feria Tertia Festo
rum Sacri Pentecosten Superinaequitare Superinaequitanc
se ips in vehiculo remanso Eund G. Maleuski ad Curiam (
in qua actor Dominus protunc existebat) nescitur quo pro
testu delegare Gie vero Maleuski praesumpsisti fervore
magno (ut actt relata sunt) Curiam actt armatim
cum Famulo aggrediendo de actt Domino ubinam
extasset impetuose Familiae Curialis interrogare hoc
Intervallo Commoranc adhuc in Curia G. Maleuski
dum actt G. Cieszewski ex Campis a circumspe
ctione Legatum Domum suam revertebatur nihil
mali ab aliquo sperand remote per Campos proprios
Evitando Infelicitatem transdiscedenc verbis Contu
meliosis

Contumeliosis in Duellum lege publice vetitum tu G. Gorski
provocare ad Frameam de se proripere Convulne
rare attentare dischonorare, viam obsidere, Exeunt
vero ex Curia Actt G. Malewski cum Famulo Jun
ctim et simul cum Frameis Evibratis et Sclopetis
ad Ejaculandum aptis globis majoribus et pulvere
sulphureo onustis Actt M. Cieszewski vitam cu
um Salbanc, et occasionem mali Evitantem per Cam
pos Br. Chementowa omino insequi, dirigendo ad se
Actt Ejaculare et Evivis sufferre attentare hedere
diffamare Chenerem Cavillare, Subditos suos ad infe
renda sibi actori damna et violentias ac oppressio
nes Contra se Actt fomentare, Justitiam de Eiusd
Subditis nolle administrare, Imo Ejusd omnem licentiam
Concedere in rigore in Continentia non tenere. Insuper
Equum Actt M. Cieszewski proprium cum Famulis
suis in Villa Actt Chementowo circa insecutionem
intercipere, et Eundem ad Bona Rogozino adducere.
Subditi vero Mandata Domini G. Gorski Exequendi
damna multa per Deliberatam Inventariorem Impul
sionem Consulto Causare et praecipue pratum dictum
Crap depascuare G. Albertum Alminski Pontlustris
olim Redmi Jacobi Cieszewski Cancellarij Plocen. Pa
trij actoris Aulicum protunc cum Subditis de B. Rogozi
no tumultuatim cum Baculis et Falcibus nulla de Causa op
primere Concutere Convulnerare in vitam palam ac Ma
nifeste diffidare et vix se fuga non salvaretur interime
re Attentare laboriosum Lucam Adolescentem Equos
Domini in Pascuis Chementowianis pascentem Capere
Captum ligare opprimere Concutere, Equos ad Bona
Rogozino adducere et Domino suo relinquere Eosdem
per tres dies detinere, aliasque per multas violentias
omni inquisitionum genere probandas et in Interroga
torijs perrigendas peragere et perpetrare quae omnia
vos omnes Citati Executi Estis poenasque exinde Exer
gendi in se traxistis, et Succubuistis. Quare pro
praemissis omnibus ac poenis ratione Supreseror
Causarum super vobis extendendis Compensationeque
damnorum per Subditos Rogozinenses aut Dominum

Gnd

Gsum Gorski Causatorum, atq statutione subtilitorum
pro sumendis de ipsis poenis praesens Citatorium Sitis
pariturus et Judicialiter ad haec et alia Jurisdictio vo
bis oretenus proponenda et Enucleanda responsuri
Datum in Plocko Feria 2da post Festum Sancti Ma
thaei Apostoli et Evangelistae proxime Anno Domi
ni 1760 ad B. Cybulino die hodierna in actu Conten
ta expertant detulit posuit ac depositione ut juris
est notificavit de quo praesens Ejusdem Mtis Relation Ex
actis Crenae Capitli Vissogrodiensis Reserum Matowiecki
manu propria Sectum cum actis per Dobrski locus si
gilli Castri illius: Denique Excitatione literali Terri
Plocensis ad Judicium praesens Edita Teneris Sequens
Augustus Tertius Dei Gratia Rex Poloniae Magnus
Dux Litvaniae, Russiae Prussiae &c nec non Haere
ditarius Dux Saxoniae Princeps et Elector Vobis
GG Feliciano Gorski Bar Rogozino praestimonialis
Tenutario Possessori Severino Malewski Dominis tum
Mti Mathiae Zabokliski Eorundem Bar Rogozino Admi
nistratori nec non Famulo J Malewski de nomine et
Cognomine ad praesens ignoto ac Honesto Gregorio
Cybulski Mti Ejusdem G Malewski atq Subditis de
Bonis praefatis Rogozino Possessioni Ejusdem G Gor
ski Subiectis nativis Francisco Adamczak Martino
Parenti et Alberto Filio Karym Simoni Krawczyk Ma
theo Pawlak Mathiae Tomczak Sutori Luca Iliae Tomczak
fratri Fratri Petro Gozdanczak Alberto Synowczak Pau
lo Zygmunczak Rocho Dominico Budziaki Alberto Go
zdanczak, dicto Dolanek de nomine ad praesens ignoto
Nicolao Filipczak, Petro Rutecki, Joanni Laurentio,
Antonio Aurigae Curiali, Joanni Pawlak, Josepho
Vlan, Adamo Alberto Sopczak Josepho Gozdanczak
Antonio, Alberto Matheo Budniczak de personis
Bonisq nostris ac summis ubivis locorum haerens
Mandamus ut in Firmis Terribus Communibus Feria
2da prius et praesig ab hinc in Plocko Celebrand pro Ter
ac peremptorie Comparatis ad Instantiam Instigatoris
Judicij nostri

Sub Actu F. 2da ante ante Fm S. Agnetho
V et M proxima A Dni 1762.

780 750

Instigatoris Judicij nostri Ejusq Delatorum M. Ludo
vici Cieszewski Domini tum St Simonis Lisicki
Br Chomentowo pro tunc administratoris ac Alber
ti Uminski Aulici pro tunc Perillustris olim Ja
cobi Cieszewski Cancellarij Plurimi Patrij Actt
et Opolski Famuli atq Thomae Wuyczak de Iu
prafatis Bonis Chomentowo Subditi Actt Quivis et
Quae Subditos Actt in assia Dominorum suorum
vosquoq Subditos Citatos in assia Dominorum suorum
inhaerendo Prostationibus Visionibus obductionibus
Coram actis authis Rnis factis ac alijs Quorum Se
cundo post obtentam Contumatiae poenam ad Ju
dicium nostrum ex loco Delicti et Facti Citant
atq prae Quia vos in Contrarium et Conculcationem
Legum publicarum Rnis quae neminem Injuriare
damnare inferre Domus invadere infestare oppri
mere, Jubent, imo serio vetant et prohibent pro
cedendo nec poenae ratione infrascriptorum ausuum
minime verendo ausi estis temereq praesumpsistis
Et quae primo tu J Gorski Inventaria in prata
Actt Domini haereditaria Subditis suis Rogozi
nensibus Consulto Impellere demandare, Quaeq impul
sis Inventarijs tam prata, quam pascua depa
scuare Boves laboratiles Subditi Rogozinensis
proprios et Damnis per Famatum Opolski
Famulum Actoris abactos, Ejus Subditoli
cet Actor Dominus aliquoties extradi voluerat
requisitionem extraditionis interducere, sumptuq
ex praemissa ratione ad Famulum Opolskiis
Actt Indebito odio circa Coemeterium Paro
chialis Ecclesiae Miszewiensis tempore Festivo
pro Solito devotione advenientis existentis quae
rendo cum actore Domino occasionem Actis
infestare, opprimere et Cataphisare, Actorem
Dominum dishonorare, hisq Cum Famulo per
actis tergiversationibus minime fervorem
suum Compescendo adhibito sibi Jo Malewski

cum Famulo

cum Famulo Ejus Bona Chomentowo Feria Tertia
Festorum Sacri Pentecosten superinequitare super
inequitand Leips in vehiculo remanso Eund G
Malewski ad Curiam, in qua Actt Dominus
existebat nescitur quo protextu delegare, G Vero
Malewski praesumpsisset fervore magno (ut
actt relatum fuit) Curiam actt armatim
cum Famulo adveniend de actt Domino ubi
namq extasset impetuose Familiae Curialis in
terrigare, hoeq intervallo Commoran adhuc
in Curia G Malewski dum actt G Cieszewski ex
Campis a circumspectione Segetum Domum suam
revertebatur nihil mali ab aliquo sperand
remote per Campos proprios ~~Eundo~~ Evitand
Infelicitatem transdisiedentem verbis Contu
meliosis ~~ad~~ Duellum lege publica vetitum
tu G Jorsk provocare ad Frameam se se prori
pere Convulnerare, attentare dishonerare viam
obsidere, ~~Eund~~ exeunte vero ex Curia Actt G Male
wski Cum Famulo Junctim et Insimul cum
frameis Evibratis et Sclopetis ad Ejaculandum
aptis Globis majoribus et pulvere Sulphureo
onustis Actt M Cieszewski vitam suam salvan
et occasionem mali Evitan per Campos Bon
Chomentowo insequi, ominoq dirigendo ad se Actt
Ejaculari et Ejusis sufferre attentare laedere
diffamare, honorem Cavillare subditos suos ad
inferend sibi actt damna et violentias ac oppres
siones ~~et violentias ac op~~ Contra se actorem fomen
tare, Justitiam de Ejus subditis nolle admini
strare, imo Ejus omnim licentiam Concedere, in rigo
re et Continentia non tenere, Insuper Equum Actt
M Cieszewski proprium cum Famulis suis in Villa
Actt Chomentowo circa insecutionem interce
pere et Eundum ad Bona Rogozno adducere
Subditi vero mandata Domini G Jorsk Exequendo

Damna

Damna multa per Deliberatam Inventariorum Im
pulsionem Consulto Causare. et praecipue pra
tum dictum Chrap depascuare J Albertum
Uminski Perillustris olim Rdmi Jacobi Cieszo
wski Cancellarij Plocen Patrij Actoris Auli
cum protunc cum Subditis de Bonis Rogozino
tumultuatim Cum Caculis falcibus nulla de Cau
sa opprimere Concutere Convulnerare invitam
palam ac Manifeste diffidare et vix si se fu
ga non salvaretur interimere attentare la
bonosum Lucam Adolescentem Equos Domini
in pascuis Chomentovianis pascen Capere Ca
ptum ligare opprimere Concutere Equos ad Bona
Rogozino adducere, et Domino suo relinquere
Eosq per tres dies detinere, aliasq permul
tas violentias omni inquisitionum genere pro
bandas, et interrogatorijs porrigendas perage
re et perpetrare, quae omnia vos omnes Citati
executi estis poenasq exinde Emergentes in
se traxistis et succubuistis Quare pro praemissis
omnibus ac poenis ratione supreseror Auxilium
super vobis extend Compensationeq damnorum
per Subditos Rogozinen ac Eorum Dominum J. Jorski
Causatorum atq statutione Subditorum pro
sumendis de ipsis poenis praesen Citamini
sitis parituri et Judicialiter ad haec et alia
fusius vobis cretenus proponenda et Enucleand
responsuri. Datum in Plocko Sabbatho in Vigi
lia Festi S Thomae Apostoli. Anno Domini
1761 in diem hodiernam recte Cadentem de Venerabi
partibus ipsi utrisq et quae Actorea simul et Cita
ta per Gsum Felicianum Jorski suo pro interesse
et N Mathiae Zaboklicki Bonor Rogozino Administra
toris nne pr ttor. Citata simul et Actorea per E
Ludovicum Cieszewski suo et alior Citatt et Actt
nne pr ttor. Pro interesse Subditorum de Bonis Ro
gozino Citatorum per Eund Gsum Felicianum

Jorski

Gorski pro interesse G. Severini Malewski Citati per
G. Adamum Milodrowski Burgrabium Crenc. Plocen.
pro interesse Honesti Gregorij Cybulski Ministe
rialis Citati per Eund. Coram Judicio praesenti
Comparentibus tam ad repositionem Comparen.
Citati G. Severini Malewski Judicium hocce
dedit et Concessit Dilationem Majoris, ex quo Ca
sas majoris importantiae in Judicijs Tribunalis Rni Pe
tricoviensis pro nunc attentat, quam dilationem pro
cabit juxta legem in sequen. Judicior. Terrium
Trmis prius et proximius ab hinc in Plocko ce
lebrand. Conservando Terminum partibus memoratis
utrisq. in praealgatis Judicijs suis sine quavis
adcitatione Comparendi per Emptorium ~~Jamve~~
Quo vero ad diversos actoratus G.G. Gorski et Cieszewski si
bi ab initio Instituti decrevit Judicium Quate
nus partes utraq. doceant de Termino et Conten
tis ideq. in Instanti Docuerunt Proinde Judicium
ulterius Causam partibus prosequi Jussit Jubetq.
praesen. in Prosecutione Decrevit Judicium Quate
nus satisfaciat G. Ludovicus Cieszewski Dila
tioni Majoris, ad quam se in ante actis Judicijs re
ceperat ideq. In Instanti Judicium praesens Eund.
satisfecisse adinvenit, et ulterius partibus pro
cedere hac in Causa mandavit mandatq. praesen.
In procedendo Combinatis partium actoratibus
et reatibus suspensa Statuitione Subditorum
de Bonis Rogozino per partem praetensa ad
affectationem Earund. partium Idem Judicium
dedit et Concessit Dilationem Inquisitionis
utriq. parti in sequen. Judiciorum Terrium
Plocen. Trmis prius et proximius ab hinc in Plo
cko Celebrand. super Contenta protestationum
et Terminor. Educend. Conservand. Terminum
partibus memoratis utrisq. in praeallegatis
Judicijs suis sine ulla adcitatione Compa
rendi

Comparendi peremptorium In Continenti Mlis Rni Gnalis Providus Josephus Wyleżynski de Bonisław authus et Juratus palam recognovit Quia Ipse Citationem literalem Sigill pro Judicijs presens servien Edictam Conj prefatt Citt ad Bona Rogozino Possessioni Ejus subjecta Feria 2da ante Festum Sanctorum Trium Regum anno presen scilicet 1762 tum et Ejus primam ex qua pena Contumatiae est obtenta tempestive ante obtantionem illius in duabus Septimanis detulit expertavit posuit reliquit et depositione notificavit de quo presentem Idem Mlis fecit Relationem

Dilatio Inquisitionis inter Gnosos Swizenskie, et Jeze.

In causa, et actione Judiciaria, infra scripta inter Instigatorem judicij presentis eiusq delatores GG Mathiam et Zeophilam de Lusfockie invicem conjuges Parentes Josephum, Thomam, Benedictum, nec non Bonilam de Barcikowskie itidem conjuges filios Swizenskie, atq Franciscum Zabicki Burgrabium Crond Plocend et quidem Maritatas Actrices ~~cum~~ in assistentia Maritorum Suorum actores ab una et GG Petrum, et Franciscum de Hilenskie invicem conjuges Jeze, nec non Joannem et Julianam de Jeze Sulerzyskie conjuges Dominos atq honestum cuiquis Nominis Maczkiewicz eiusdem G Sulerzyski adherentem famulum tum denique ~~LL~~ LL Michaelem, et Stanislaum dictos Potarzaki Subditos et quidem Maritatas consortes citatas cum assistentia Maritorum Suorum atq LL de bonis Szamborz Subditos itidem cum assistentia Domini in herendo obductionibus vulnerum, et concussionum, protestationibus, visionibus ac officioso Mlis et Nlium circa positam citationem arresto aliisq Documentis causam presentem suffragantibus secundo post obtentam contumatiae poenam ad Judicium Presens parte ab altera citatos ex eo quia ipsi et quidem ipsi Gnosi Petrus Jez et Sulerzycki non attentis legibus Regni de securitate Domuum, et substantiae Nobilitaris sat Latae descriptis, ausi sunt, et temere presumpserunt

in primis Vistum Miaskowo de media nocte cum sub
dictis superius exaratis armatem sup in Equitare
sup in equitando Casam LL Thomæ et Cæl conjugis
invadere sup invadendo fores et fenestras eiusdē Casæ
nulla habita ratione extrudere extruxis foribus et fe
nestris in hypocausto violentius attentare L the
mam Cruentare hisq non saciati violentis pactis in
Crastino, die videlicet Dominico post expedita divina ex
Ecclesia Swiecieńsi exeuntem Actorem Parentem post
Cœmeterium nulla ex ratione opprimere interam
protrudere GG quoq Josephum Swierzyński et La
bicki Generum, Oppressionem Parentis dissuadēd
indebite opprimere, cruentare, advenientes GG Tho
mam et Benedictum fidē ese et diffamare G Theophi
lam Barcikowską G Benedicti Swierzyńskiego Conser
tem Baculo pregrandi Ipse G Swierzyński Conjugem
morbi gravis. ex la proximum partum existen
tem Cruentare his quoq non saciati pactis violen
tiis imo Maiora malo ribus adhuc peiora peio
ribus accumulando subsequenti altera Dominica
cum adhibitis G Josepho Swierzyński, et cuiusdā
Nomine Maczkiewicz invitam diffidande Actorem
Armatim ad Ecclesiam Swiecieńsem advenientem
GG Thomam, et Benedictum Swierzyńskie, proinde
ad Ecclesiam Swiecieńsem pro Divinis adve
nientes, et post Divina exeuntes et quidem G
Thomam nil mali ab aliquo evenire sperantem
in tutis ijm demum discedere se se referen
tem seu disponentem fraudulento modo
ipse G Swierzyński conjugem vulnerare ipsiq quoq primo
capitaliter petitis ad hunc ese actum advenientes nullo
habito Respectu Actū enormiter Cruenta
rant opprimere, maiora vulnera infligere
eidē Maczkiewicz ad Actū ejaculare disponere
prout de facto ipse Maczkiewicz directe ad
Actū aliquoties exclopetis ejaculavit vix vita
non privavit G Swieziensha Matrem vitam
filij salvantem non habito respectu sup
stratum et proiectam Statem eius in filio suo
videlicet G Thoma Swieziński jacentem aliquoties
frumeis pedibus et pedes Concusserunt G quoq
Benedictum Swieziński ad animandum fratrem
sui periculum advenientem omnes tu
multuatim oppresserunt, et directo animo
ad se actores ejaculari disposuerunt, et vixer
ta Cum Divina ope ad Ecclesiam se salvasset? non
privarunt in sup omnes Actores Cruentarunt dicta
marunt invitam Actor omnium omnes diffi
darunt alias violentias et intervenientias fu

turo

Juro in Termino omni inquisitionum ge
nere probandas, et deducendas pegerunt,
et ppetrarunt, p quae praemissa leges Regni
transgressi sunt: poenasq ex inde emergentes succubu
erunt, et in se traxerunt: pro quibus super
ipsis decernendis et extendendis, citantur ad
videndum, et audiendum ipsos omnes poe-
nis condignis psonalibus et erumenalibus
puniri statuitionem Maczkiewicz et subdi-
tor aresto circa positam citationem im
posito prosumendis de ipsis poenis ~~[illegible]~~
caeteraq pro causae et juris exigentia, con
tra ipsos decerni et sententiari praesenti
bus aliàs citatione eadem praemissa fusius
in se enarrante in diem hodiernam re
cte cadente et deveniente partibus ipsis
utrisq et quid actorea p G Thomam
Swiezienski, suo, et aliorum actorum nomine,
psonaliter citata p G Franciscum Sulen
ski B C P ~~amputata~~ coram Judicio Presenti
comparentibus Judicium hocce amputata dila
tione maioris uti in causa graviorum obiectorum
suo in judicio promota p citatam partem inde
bite affectata partibus in negotio principali
experiri mandavit, mandatq praesentibus in ex
perimento idem judicium suspensa decisio
ne causae psentis ad affectationem partis acto
reae dedit et concessit dillationem inquisiti
onis utriq parti actoreae in deductionem cita
tae vero in emundationem, sup contenta
protestationum et terminorum partis acto
reae in sequentibus Judiciorum terrestrium Plocen
Trnis prius et proximius ab hinc in Plocko ce
lebrandis educendae conservando terminum
partibus memoratis utrisq in praeallega
tis judiciis suis sine quavis ad citatione
comparendi peremptorium in continenti
M RP Josephus Wylezynski de Bonislaw
autenticus et Juratus Palam recognovit
quia ipse citationem literalem sigillatam
pro terminis psentibus servientem editam
contra pfatos, citatos ad Bona Szamborz

Feria

Feria 2da post Dnicam Rogationum proxi
me in Anno Elapso 1761 tum et eius primam
ex qua pœna Contumatio est obtenta tem
pestive ante obtentionem illius in duabus se
ptimanis detulit exportavit posuit reli
quit et de positione notificavit de quo præ
sens eiusdem Mtis relatio et hic subinde id
Mtis recognovit quia ipse habitis secum Nlibus
Antonio Olszewski et ~~[illegible]~~ Gregorio Czay
kowski gratia evidentioris sibi Testimonij
adhibitis ex requisitione Officiosa G.G. Ma
thiæ Parentis, Josephi, Thomæ, et Benedicti
Filiorum Swiezienskich fuit in B. Szamborz
juxta Datt in Relatione exportatæ Citationis
positam et ibidem ~~condescendens~~ honestum
Cuiusvis Nominis Maczkiewicz pvenitare
stavit, et de deten~~ten~~tione ad finalem
decisionem causæ monuit de quo præsentem
idem Mtis fecit relationem

Banitus G. Zgorzelski per Gnosum Kruszewski

In causa et actione Judiciaria Infrascripta inter G. Jacobum
Kruszewski Vice Notarium Trem Zawskrzeniensem actum ab una et G.
Matheum Zgorzelski inhærendo mationi suæ conc. Ipsi
per se actæ factæ ad Judm præsens parte ab altera citatum pro
eo Quatenus Ipse Summam Quadraginta octo Tyn. ad com
pactum verbale Ipsi accomodatam juxta reductionem mo
netæ cum provisione ab eadem Summa proveniente Solvat
Quare citatur ad videndum et audiendum Ipsum ad persolutionem
suprafatæ summæ cum provisione sententia Judicij præsentis
stringi alias citatione Eadem præmissa fusius in se obloquens in diem
hodiernam recte cadens et devenienti partibus Ipsis utrisque
et quidem actum per G. Paulum Zultowski Inscriptum Plenipoten
tem, citatum per G. Valentinum Zultowski B.C. Plocensem coram Judicio
præsentem comparentem decrevit Judm Quatenus comparens Partis
citatæ producat a Principali suo Plenipotentiam idque in in
stanti, et quoniam non produxit, imo se contumaciter si
stit, proinde eundem G. Matheum Zgorzelski tanquam dispa
rentem præfata pars actum coram Judicio præsentem per suum Plentem
comparens, et Trnum eundem hodiernum per totum Ju
diciorum modernorum tractum Ltme attentans, memoratum
citatum

citatum disparen. ad jus juridice per Mnlem Regni Gnalem
Provid. Josephum Wylezynski de Bonisław authen. et Juratum,
tribus et ultra juris formam vicibus quatuor uti ante ita et
pt officiosum arestum "tempestive per eund. Gnosum Zgorzelski cittum
interpositum et per Judm praesens susceptum et connotatum
clamatum et vocatum non tamen comparen. in lucro solutionis
Summae cum provisione alias in toto seu pro toto lucro ne-
gotij sui principalis admittenda Judicio praesen. Judlitr ac effse
condemnavit, ulterioraq. ~~[illegible]~~ sibi per Judm hocce ea
in causa fieri et exequi postulavit, et Judm praesens juri com-
muni postulationiq. partis actae uti licite annuendo in vim
ejusd. lucri ltmae hac in causa obtenti poenam Banitionis
super eod. citto disparen. decrevit, praesenq. decernit, et ad pu-
blicand. eand. banitionis poenam supra scrum Wylezynski
Mnlem Judicialem addidit, et deputavit, Qui Mnlis satis-
faciendo deputationis suae a Judicio praesen. habitae memoratae
Banitionis poenam, ac Ipsummet cittum disparen. esse
Banitum juri communi contrarium et rebellem, hic in atrio
stubae Judicialis ac in alijs locis publicationi solitis praesen.
plurima Nobilitate ad Judicia moderna forumq. publicum
congregata alta sua praeconica et sonorosa voce proclama-
vit publicavit et ad notitiam omnium protunc praesen. in
dubiam deduxit de quo praesen. idem Mnlis eloco publica-
tionis suum ad Judicium rediens fecit relationem, Post
quam publicatam ut praemissum est Banitionis poenam "Judm praesens pro
faciend. iuxta praescrum juris communis executione causam
hanc cum toto ejus effectu ac Partibus Ipsis utrisq. ad Mgium
loci Capneum seu Mgos locorum Capneos vel eor. substitutum sub cu-
jus vel quor. "juris dictione praefatus citto cum Bonis suis residet et consistit,
remisit remittitq. praesen. In continenti Mnlis Regni Gnalis
Providus Josephus Wylezynski de Bonisław authen. et
Juratus palam Avit Quia Ipse cittnem literatum sigillatum
pro Judicijs praesen. Servien. edito cons. praefatum cittum ad
Bona Zalerzewko Feria Secunda ante Festum Sanctorum
Trium Regum proxima anno praesen. scilicet 1776 Recto detu-
lit exportavit posuit reliquit et depositione notificavit de quo
praesens ejusd. Mnlis Relatio.

x

Decrum Condescensionis inter GG Zochoski et Przed
petski

In Trno hodierno excitatione et adcitatione litera
libus Trbq Plocen ad Judicium psens Mutuis in
Actoratibus editis quar tenor sequitz talis et quidem
Citationis. Augustus Tertius Dei Gratia Rex Poloniae &c
nec non hereditarius Dux Saxoniae Princeps Et Ele
ctor. Tibi G Andreae Przedpetski de Persona Bonisq
tuis Gnaliter omnibus mandamus ut in Trnis
Commonibus Trstribus Feria 2da prius et proxi
mius ab hinc in Plocko celebrandis psonaliter
ac peremptorie Compareas ad instantiam GG.
Alberti et Petri Zochowskich Fratrum inter se
Germanor Actor qui te inhaerendo Maoni et
Protestationi secundo post obtentam Contuma
tiae poenam citant pro Eo Quia tu Agros ad
Sortem noncupatam Gawtowizna a G Casimiro
Strusinski p Actorem G Albertum Zochowski
Quaesitt spectantes nullo in fundamento Juris
sibi appropriasti, Sylvas in divisorijs Eiusdem Sor
tis sibi Actt denegand Circa acceptionem Ar
bor Alneaticar Impetu Venti in Divisorio Actt
eversar Actt Matrem oppressisti, Concussisti, Com
baculasti, laesisti diffamasti Verbis Contume
liosis honorem Carpenae affecisti pratum in lo
co dicto Wądołek ad Actt ptinens aliquoties
Confalcastrasti et foenum collegisti tum deniq fun
dum Actt hereditt stadio uno quatuor Sulcos Acti
valis in B Loniewo sitt Arboribus Alneaticis
ac Virgultis in sylvescisti appropriasti, Arbo
res Crassas excidisti et Eosdem agros de occupasti qua
re p dimissione agror ademptor Condescensio
neq de Eisdem ac dando de proventibus Calculo
assignandaq intuitu investigationis Agror
ademptor in psentia Judicij Competentis ad fun
dum Br Loniewo Condescensione poenisq pte
succubitis psenae Citaris sis pariturus et Judli
ter ad pmissa responsurus Datum in Plocko Feria
2da Ante Festum SS Trium Regum proxima

Anno

785 755

Anno Domini 1762do. Adstatuvnis Quvq Augu
stus Tertius D:G Gratia Rex Poloniæ &c nec Princ Hæ=
reditarius Dux Saxoniæ Princeps et Elector. Vobis
GG Petro et Adalberto Zochowskiem, fratribus in
ter vos Germanis Sortium in Bonis Zoniewo hæ
reditibus de Bonis vestris Gnaliter omnibus Man
damus ut in Vrnis Cammonitus Tribus Plocen.
Feria 2da prius et proximius ab hinc Plocidæ Cele
brandæ personaliter ac peremptorie Compareatis
ad Instantium Gtis Andreæ Przedpetski Sortium
Aliar in Bonis Zoniewo hæreditis Actoris qui
vos ad paratam Causam et Actionem Judiciari
am parata quavis Decreta precipue ultimarium
Judicij Officij Cred Plocen p DD M. Florianum
in Grodkowo Mlicki Notarium Cred Plocen Fe
ria Quinta post Festum Sanctæ Catharinæ
Virginis et Martyris Anno 1732do prolatæ
morte Dti G Mathiæ Przedpetski Parentis Sui
ad hæc interrup-tam pacis et tranquilita
tis hucusq non prometam Nunc vero per
Actoratu vestro mere Vexatorio resuscitatæ citant
seu potius ad paratos quovis Juris Gradus et Trnos
adstant ex eo Quia vos ademptij Sui Actis fun
dis ab antiquo ad specificatas Sortes Suas stan
te Possessione Dtis GG Zoniewskich quam et Suj Actis
Parentis hæreditis Antecessor. Actor. ptinens et
per tot Annor seriem nullis disquisitionibus sub
jacens Actoratum Sui mere Vexatorium instituis
istis ademptionem fundor. nongm probabilem
obiecistis in litis expensas inaniter inductis
id circo Citamini Pstatis integris plenis Vos
Judicio arbitrarijs mulctari in Damnis iniq
Causatis Condemnari intuitu indebitæ Vexæ pu
niri Citis paraturi et Judiciter respensuri Datæ
Plocidæ Feria 2da Ante Festum SS Trium Regum
proxima Anno Dni 1762 Indiem hodiernam
recte Cadentibus et devenien partibus ipris utriq
et quibus Actoribus GG Alberto et Petro Zochowskich
personaliter citatis simul et Actore Gtis Andreæ
Przedpetski personaliter Coram Judicio Pstanti
Comparentibus Judicium Trnor partium utrarq
decidendo quoniam anterior Condescensio p De
cra Judicij Cred Plocen in fundum Bnr Zbuewo

assignata

Assignata suum non est sortita effectum proin
de in Ordine infrascriptor pagendor necessa
ria esse Condescensionem Judicij sui in fundum
Eorundem Bonor Zoniewo Cuptato tempore in
Anno 1763 mutuo partium sumptu Condu
cendi ad invenit quod Judicium unius Duorve
absentia non obstante Condescensurum, ante
omnia Comportationem quorvis Documentor
Causam praesens evincentium per quem Compe
tierit praestandi demandabit quibus Comporta
tis de sortibus respectu quar actio vertitur
inquiret et investigabit ademptionem Earundem
per quem apparuerit circumspiciet, Agros et
fundos cuj Competierit annectet, de desolatio
ne sive reparatione Conctisque et singulis Par
tium praetensionibus praeviis (si opus fuerit) expedi
endis Juratorijs inquisitionibus indagabit
bonificationem cuj et à quo provenerit subse
quendi sententiabit, Juramenta a quo debe
bitur excipiet poenas sup quo intererit irro
gabit, partes in omnibus Causae praesens Occu
rentijs pro justo et aequo finaliter decidet dis
judicabit ac moderabitur quor vel cuius deci
sioni partes parere et acquiescere sub poena
Banitionis illo in Trno Condescensionis sup
parte Contraveniente publicanda debebunt
ac tenebuntur luita poena Trium Marcar Poll
per utramque partem parti per partem sibi ab
invicem Compensanda Judicio vero totidem
in instanti solvenda Decri praesens vigore In
Continenti M:R: Gnatis Providus Josephus Wy
lezynski de Bonistaw Authus et Juratus pa
lam rvit quia ipse Citationem et adcitationem
literales sigillatas pro Judicijs praesens servientes
editas Contra praefatos citatos utrasque ad Bona Zonie
wo iuxta datas in citatione et adcitatione positas
detulit exportavit posuit reliquit et depositione
notificavit de quo praesens idem Mlis fecit relationem.

Banitus G Osiecki per G Smolinski

In Termino hodierno ex adcitatione litera
li terrestri Plocens ad Judicium p̄sens edi-
ta teneris talis Augustus Tertius Dei Gra-
tia Rex Poloniae magnus Dux Lituaniae
Russiae Prussiae etc necnon haereditt Dux
Saxoniae Princeps et Elector Vobis GG
Alexandro Osiecki Br Wylazłowo hae-
redi et Joanni Karwowski ac Mariannae
de Osieckie invicem Conjugibus Eorund Br
Obligatt Possessoribus de personis Bonisq
Vestris gnaliter ab us mandamus ut in Ter
nis Communibus Terrestribus Plocens prius
et proximius abhinc in Płocko Celebrandis
prlater ac peremptorie compareatis ad In-
stantiam Gnsi Adami Smolinski p̄tator
Br Anteacti Obligatt Possessoris Actt Qui vos
et quidem Contem Citatam in assu mariti
Inhaerendo Decreto Conclrti in Fundo prae
missor Br Wylazłowo Feria Secunda pri
die Festi S. Catharinae V. et Martyris in
Anno 1760 inter se Actt ab una et vos par
te ab altera lato ad Actaq Crem Plocens Feria Quar
ta post Dnicam Exaudi in Anno elapso ~~Mil~~
1761 per oblatam porrecto Quo mediante
Summa Quadringentor Zyne pro Insemina
tionibus ac aedificijs Stante Obligatt Posses
sione importatis et extructis Juramento evi
cta Sibi Actt est adjudicata Alijsq Docu
mentis Causam p̄sens Suffragare utant Lex
potius ~~loco peragendae Executionis ad para~~
~~tam Condemnationem circa Manifesta~~
~~tionem ratione~~ non ~~solutionis memoratae~~

mae

post traslapsum Trnae ad paratam mptionem
~~Decreto Suprascripto ad judicatae sententiam~~
paratum hocce Decretum Condrle paratosq
quosvis Terminos et gradus Juris adcitat
ad Videndum et Audiendum Vos seaquem Vestri
onus Solutionis magis afficit ad Solutionem
memoratae Summae Quadringentorum Tyn pro
praetensionibus Fundi Br Wylazłowo circa
Comprobationem Juratorium Sibi Actt una
cum poena Luita Trium Marcarum Pott
Supramemorato Decreto Condrli adjudicatae
Sententia Judicij nostri Stringi Solutionem
Summae cum Provisione ac poena Luita
instantaneam injungi poenas ~~in Subsidio~~ rne protesta
tionis Quitotiae ac fidelitae ~~pro~~ Impositionis motio
~~nem Condemnationis ac Contraventionis~~
~~Decreto~~ nis Superte G Osiecki irrogari ac id
quod Juris erit decerni et Sententiari
praesens Sitis parituri et responsuri Datt in
Płocko Feria Secunda ante Festum SS Trium Re
gum poena Anno Dni 1762do in diem hodi
ernam recte Cadente et deveniente Partibus
Ipsi utrisq et quidem Actore prlites Citata pro
interesse NN Karwowskich Conjugum per
N Joannem Karwowski Suo et Contis Suae
nne prlites Coram Judicio praesenti Compa
rens Quoniam G. Alexander Osiecki praesens
in Termino disparet et se Condemnare per
mittit proinde Eum Comparens GG Karwowskie
Conjugibus Judm hocce Causam praesens Sus
pendit Suspensamq esse Vult ac declarat
ad Conclictionem disparens Conservando Ter
minum Partibus Comparens Sine Adcitatione com
parendi peremptorium Disparentem vero Eundem
G.

G. Osiecki Praefatus Actt Coram Judicio praesenti
politer Comparens et Terminum Eundem hodi
ernum per totum Judiciorum modernorum
tractum Ltme attentans memoratt Citatt
dispare ad Jus Juridice per MRG Providum Josephum
Wylezinski de Bonistaco Authum et Ju
ratum tribus et Ultra Juris Formam vicibus
Quatuor uti ante ita et post Officiosum Ore
stum tempestive per Eundem Mlem Wylezin
ski Judlem interposittt et per Eundem praesens
Susceptum et Connotatt Clamatt et vocatt
non tamen Comparens in Lucro Solutionis
Summae cum provisione alias in toto seu pro
toto Lucro negotij Sui Principalis admitten
te Judicio praesenti Judliter ac Officiose Conde
mnavit, Ulteriorq sibi per Judm hoc ea in Causa fieri et
exequi postulavit et Eundem praesens Juri
Communi Postulationiq Partis Actt uti
licite annuendo in vim Ejusdem Lucri Ltme
hac in Causa obtenti poenam Banitionis
Super Eod G. Osiecki Citato Disparente de
crevit praesenq decernit et ad publicandum
Eandem Banitionis poenam Suprascriptum
Mlem Wylezinski Judlem addidit et
deputavit Qui Mlis Satisfaciendo depu
tationi Suae a Judicio praesenti habitae me
moratam Banitionis poenam Praepsmet G
Osiecki disparens esse Banitum Juri Com
muni Contrarium et rebellem hic in
Atrio Stubae Judlis ac in alijs locis publica
tioni Solitis praesenti plurima Nobilita
te ad Judicia moderna Forumq publicum

congregata alta sua Pconica et Sonorosa
Voce proclamavit publicavit et ad notitiam
omnium protunc praesens in dubiam dedu
xit de quo praesens Ad Mtis fecit Relati
onem post quam publicatam (ut praemis-
sum est) Banitionis poenam Judicium praesens
pro Facienda Juxta praescriptum Juris
Communis Executione Causam hanc cum
toto ejus effectu ac Partibus Ipsis Utrisque ad
M. loci Capitaneum seu MM locorum
Capitaneos sub Cujus vel quorum Jurisdi-
ctione praefatus adcitatus disparens cum Bo-
nis suis residet et Consistit remisit remit-
titque praesens In Continenti Suprapositus Mtis
Wylezinski Judlis palam Ruit Quia Ipse
adcitatus literatus sigillatus pro Judicijs praesen
serviens editus cons praefatus adcitatus ad B. Wyla-
zlowo Juxta datam in Citatione positam
Anno praesenti detulit exportavit posuit
reliquit et de positione notificavit de
quo praesens Ejusdem Mtis Relatio

Banitus M. Cieszewski p. Perillu
strem Cieslinski

In Termino Rotiendo et adcitatione Litera
li Terri Plocen Tenoris Talis Augustus 3tius
DEI Gratia Rex Poloniae magnus Dux Litva
niae Russiae Prussiae Masoviae etc. necnon
haereditarius Dux Saxoniae Princeps et Elector
Fili M. Lizismundo Cieszewski vexillifero Ha
liciae de Persona Bonisque tuis Ut obus man
damus ut in Tmis Communibus Terrestris
Plocen prior et proximius ab hinc in Plocko

Celebrandae

Celebrandae Ultrae peremptorie Comparea ad
Instantiam Perillustris Rndissimi Felicis Cie
slinski Canonici Cathedralis Plocensis actu qui
te Inhaerendo Maiestatis Suae Cor te Coram actis
authis Rni factae Citat pixta et ad Decretum
Judicij nostri Feria Secunda post Dominicam
Rogationum in anno 1760 Inter se actu ab una
et te Citat parte ab altera hic in Plocho latum
quo mediante Summae ex Bonis Mezenino per
te Jure haereditatis quaesitis Sibi actu provenientes et in
Eodem Decreto distinctim Specificatae hic vero in
unum Computatae efficiens Summam Sex Milli
um Centum Septuaginta duo flor grossorum quinque
Solidi unius Poloni una cum Lujta poena in Eodem
Decreto expressa Quae actu sunt adjudicatae Cathe
goria vero omne provisionem ob Quae Summis proveni
entium ad Terminum Condescensionis et actoratu
tus ad fundum Bonorum memoratorum Mezenino De
creto Superius die actu Specificato assignatae est
Suspensa tu vero Eandem Condescensionem in
tempore praefixo effectuari neglexisti et non cu
rasti imo translati fecisti Quare Citaris
ad videndum et audiendum attentandum Suspensio
nem praeallegatam per Judicium nostrum resolvi resoluta
Suspensione provisiones Easdem ad Certum quantum
reduci et Constitui reductas in Certo quanto Si
li actu adjudicari ac Solutionem Easdem Instan
taneam tibi demandari Caetera pro Justitiae et
Causae Exigentia Cor te decerni et sententiari
Lis pariturus et Judicialiter respensurus Datum
in Plocho Feria Secunda ante Festum SS Trium
Regum Anno 1762 In diem hodiernum
recte Cadem et devenientem Partibus Ipsis Tandem praefa
tus actor Coram Judicio praesentem Comparens et
Tradendum hodiernum per totum Judicium modernum
tractum Sine attentans memoratum Cor ad Jus
Et tanquam post elapsum Condescensionis Terminum
ad Pensionem delitto

Jundice

Jus Juridice p Mlem Rm Gnalem Providum
Josephum Wyleczynski de Bonislaw auctm
et Juratm tribus et ultra Juris formam Vici
bus quatuor Clamatt et Vocatt non tamen
Comparr in Lucro Solutionis Summae Com
pensionis a Summis Poenis Lucro negotij
Principalis admittente Judicio pro Judtrae
officiose Condemnavit ulteriorq Sibi p Judm tunc
pa in Causa fieri et Exequi Postulavit et Judm pens
Juri Communi postulationiq actt uti licite an
nuendo in vim ejusd Lucri Utme hac in Causa
obtenti poenam Baaonis sup Actto decrevit pong de
cernit et ad publicand Cand Baaonis poenam Su
prascriptt Mlem Wyleczynski Judtem addidit et
deputavit Qui Mlis satisfaciendo deputationi Suae
a Judicio pro Labitt memoratt Baaonis poenam
ac Ipsmet Actta dispong esse Banitum Juri
Communi Contrarium et rebellem hic in atrio Stu
bae Judtis ac in alijs locis publicationi Soli
bij pro plurima Nobilitate ad Judicia moder
na forenq publicum Congregatt alta Sua pro ni
ca et Sonorosa voce pclamavit publicavit et
ad notitiam Omnium ptane pro in dubiam de
duxit de quo pro Qa Mlis fecit Relationem
Post quam publicatt sut pmissum est Baaonis
poenam Judm pens Terre Plocz protaciona
Juxta Prescriptt Juris Communis Executione
Causam hanc Ad Totum ejus effectum ac Partibus
Ipsis ad Sm Loci Capitaneum sub cujus Ju
rijdictione pfatt Actt cum Bonis Suis resi
det et Consistit remisit remittitq pro Con
tinenti Supraposito Mlis Wyleczynski Judtis
palam Rnd Quia Ipse Ad Citatt Literatt Sigillatt
pro Judicijs pro Servicio editt Cone pfatt ad
Cito

789 758

adcitatis ad Bona Mecrenino magna Iusto
dat in ad citatione perit anno pe detulit
et portavit perivit reliquit et depositione notifi
cavit de quo pe Ide Mbis fecit Relation

700 760

Datum in Biskio in Terminis Communibus Terrestribus ex Publica acclamatione Ergo ex Constitutionis Prodencensis Una cum Continuatorum antecessorum Causarum in Die crastinam Judicantibus Feria Quinta post Dominicam Oculi Quadragesimae Proxima Anno Domini Millesimo Sexagesimo Septingentesimo Secundo.

Coram Illustri et M.M. Francisco Ignatio in Bo
rowice Morawczewski Judice Alberto in Bonisław
Wigz Subjudice exer Stw Roce de Judicia Fis
calis Pro Petitore et Sublime Judice Deputato
Josepho a Kozłowo Kozłowski Notario Terrae
Kocen.

Banki Succesorca od M Jaworzewsk
ego J. Smolińskiego

In Anno hodierno ex Catalogo Literali Terrae Kocen ad Judicium Gren edicta Tenoris Equimodi Augustus Tertius Dei Gratia Rex Poloniae magnus Dux Litvaniae etc. necnon haereditarius Dux Saxoniae Princeps Elector Vobis MM. Leoni Venatori nowogrodensi Parenti Ignatio Sebastiano Stanislao Caietano Ludovico Mariannae Rosaliae Virginibus cum ott M. Francisca Jesuistica procreatis Filiabus ac Ludovico de Stoinskie M. Pauli Jedrusz Subdelegatoris Orsanen Conte alg Saulo Stadnubowski Emissario Vigozo dictis necnon Victoriae Kaczubowskiej Decanen Ouiecky alijs Dominis ott M. Pauli Jaworzewsky Succamerario Kocen de Benigne Regnig Vestri ordinibus mandamus ut in Terris Communibus Terrestribus Kocen Feria Quinta proxime subsequenti in Judicio Kocen personaliter et peremptorie compareatis ad instantiam G.F. Antecessoris actorum Qui vos de quod mandatas cum Mantor minorennis Tutore et quod Tutorca progenies cum Tutor de jure meum cum authoritatibus de quo inhaerendo Mandatis suis coram Nobis Judicibus facto atant seu potius post libertationem ad Jus ea vi reportet Documentos Meliorationis Genealogia mis mal revisicatorie revisicando vobis Causam et actionem Judicia riam morte ott M. Francisci Xaverii M. Leonis Rzetbu Venatoris nowogrodensis Comitis et Matris Vestrae interruptam ad atant ad vivendi Jus vocandi et sortes distinctas de quo unam pure Successivo post ott J. Josephum Smolinski devolutae Literam vero

Post Religiosum Jacobum ittd Smolenscy Sotter Jam Juerere
tractus sibi actu servery in B. Smolino sibi restituend Declara
ri Calculum de Civ. faciend & Sboventam restituend Concludi
Transactiones ott M. Succomerary Procer cum ott Religioso Ja
cobo Smolinscy intuitu hereditatis sorti subrecutae Capari vigo
reu iuris propinquitatis & retractus acomptibilem sibi dictor
bus Nidoram & substantiam adnocmiri levationem Summas in Civ.
Religiosi Jacobi Sortibus qua & quante Vosencernerint decerni
ac nihil ominus Divisionem plenariam ac effectivam Sortium
Smolenscy a Sortibus Jurisdictionalibus mente Transactionum fa
ciendam demandari Eo fine ad reproductionem Juris vigo
re quor proceptum insistunt Stringi Caterag juste Originales
Unos pro Causa Legis & Justicie exigentibus recolvi & sen
tiari Coram citatorum sibi patuit & ad omnia re re
sponsum Ita Secundo post Diem Invocavit Judex prosa
ad Dni 1762do Judicium hodiernum recte Cadens & decurrente
Partibus Ipsis utrisq & quid actoreo per J. Antonium Smolinscy
suo & R. P. Josephi Illiastri & Casimiri Filii Smolinscy Ordi
nis Cistercien professi presbiteri ejusdem J. Victoria de Stadtbohrsfelde J. Queck
Conte & Juro Jacobum Kesicky Juratum Scribam Coram Judicio Coram
comparere quoniam reliqui citati Coram in Jure disparent & de Curia
mare permittunt pinde Causa Pars Actorea Coram Judicio Quod
parens & sinum dare Officiosum & totum Judicium hodiernor Ca
dem Diem attentans memorato advocatti disparan ad Jus Judicio pu
blicum Jmi Jlen Leonardum Josephum Wyleznesky de Banitola Castrum
Juratum Tribus & altra Juris Formlen vicibus quatuor uti ante sta
post Offsum arectum tempective per Casimiri Siczynsky interpositum &
per Judex Coram susceptt & Commotatus Clamatus & Vocatus non Jappen
Comparentes in Juero satisfactionem Contentis Citationis in Causa expresser Capi
in toto seu puncto toto Juero negotij sui principalis admittente Judicio Coram dicti
altes ad Offsa condemnavit ulteriorag sibi & Judex hocce Causa in Causa fieri &
exequi pertulavit & Judex Coram Juri Communi pertulavit Partis Actoreo
ubi Sicuti annuendo in omnem ejusd Juris Normam hac in Causa obtenti Poenam
Bannis Supra eisd Advocatis disparen Decreuit Coram & decreuit & ad publicum
Capae Bannis panam Supraquam Judex Wyleznesky adcidit & deputavit ejus
dem Satisfaciendo Deputationi sua a Judicio Coram Judicio memoratam Ban
nis Poenam ac Jpsemet advocatti disparene qua Banitos Juri Communi con
tracto & rebelles hic in Atrio Stubae Judicii ac in aliis locis publicationi solitis
Coram solurima Nobilitate ad Judicium moderna Forum publicum Congregata alta
sua Germanica & sonora voce reclamavit publicavit & ad noticiam Omnium
Praesentium Coram medium Deduxit de quo Coram Jre mihi fecit relationem post
quam publicatus est Omnibus Bannis Panam Praefatis Juratis Judicii Coram
Communi executionem Judicium Coram Scribae Procer Causamhanc Coram toto
Ejus effectu & partibus Ipsis utrisq ad Jus Loci Capaeum sub Causa Jurisdictio
ne Jrgati advocati Cum Bonis Suis subsunt & Consentiunt remittit remisit &
Cum Ea vero Victoria de Stadtbohrsfelde Ordinis Cisterciensis Coram Judex Causam Coram Partes
sed timentarent prodire Coram timuerunt adsequens Judicium Coram Proces Quos Judex
& presumus abinde in Solitis Celebrando Conservando Jurium Partis Actoreo
Comparen J. Cisterciensis in Pallegatis Judex Juris Sine quanon adsistendo Comparen
Coram Parte Actorea Coram Incontinenti Supraposito Mihi Wyleznesky Judici Patrono Jurat

Quia

Quia Ipse Adcitationem literalem sigillatam Judijs Praesentibus servientibus edidit
Cum praefatos Adcitatos ad Bs Kleniensem Juxta datum in adcitatione po
sitam Anno Praesenti detulit exportabit posuit reliquit et deposi
tione notificavit de quo Praesentibus Jd Mtis fecit relationem

Baniti MM Zakrzewscy p. Ilter Amdn Rndum Lisowski

In Causa et actione Judiciaria Infrascriptam Inter Per
illustrem Amdn Rndum Jacobum Lisowski Decanum
Bilsecensem Praepositum Starorzebensem actum ab una et MM
Petronellam de Orłowskie od M Francisci Zakrzewski
Venatoris Zawskrzensis relictam Viduam Contentam et ab Eodem
olim Marito Suo Dominam ad vitalitiam et Refor
matorium Bartholomaeum Capitaneum Exercitum
Rni Josephum Vice Notarium Terrae Nove Michae
lem et Petrum tum Domicellam M Antonij Swie
cynski Venatoris Laticensis Dorotheam M Josephi
Mostowski Judicis Terrae Zawskrzensis Contentas atque Feli
ciannam Virginem Innuptam Zakrzewskie od M
Antonij Zakrzewski Vexilliferi Zawskrzensis et Vice Ca
pitanei Castrensis Novae filios et filias fratres et Sorores
si quae Sorores ad Causam Praesentem Spectare videantur
Inter se germanos et quidem Maritatas Citatas cum Ma
ritorum Ipsarum Virginem vero Innuptam cum Tutore de Ju
re Incumbente authoritate et assijs Inhaerendo Scripto
Certo manuali p. od M Zakrzewski Parentem Ipsius
actori dato tum Manifestationibus authentice factis Se
cundo post obtentam Contumaciae poenam ad Judicium ~~officij~~
Praesentis parte ab altera Citatam idque pro eo Quatenus Ipsi
seu quem Ipsorum onus Solutionis magis afficit Summas et
quidem primam Ducentorum Quinquaginta Tyn ad Scriptum
manuale die Vigesima Secunda Septembris in anno 1739
p. praefatum od M Vexilliferum Zawskrzensem Parentem Ipsius datum
alteram octo aureorum hungaricalium ad Compactum ver
bale per Eundem M Parentem Ipsius Contractas Tertiam
denique Septuaginta Novem florenorum Polon pro hordei

Coretis

Coretis Tredecem mensuræ Plocen per toties dictum olim
Parentem Ipsi ab actore Conductato pretio accepti provenien
ad Lucusq tempus actu non persolut Cum provisionibus ab
Eiusd Summis provenien Presen Coram Judicio ~~offi~~ per
solvant et realiter enumerent, Citant igitur advidendum
et audiendum Ipsi ad Instantaneam persolutionem Summar
Supraserat per Sententiam Judicij Presen Stringi et Compelli
Presen Alias Citatione Eadem premissa fusius in se obloquen
in Diem hodiernam recte Cadem et devenien Partibus Ipsi
utriq et quidem Actorea p G Franciscum Zalicki B C Plocen
Inscript Plenitem Citata pro Interesse M Petronellæ de
Orłowskie ob M Francisci Zakrzewskie Venatoris
Zawskrę Relictæ Contra Viduæ per G Bartholomæum
Mazowiecki Camerarium Terrem Plocen pro Interesse MM
Josephi Viel Notarij Terrs Loci Presen et Michaelis Vexilli
feriæ Zawskrę Citat Zakrzewskich p G Paulum Zoł
towski Inscript Plenitem pro Interesse MM Domicellæ
M Antonij Swierczynski Venatoris Laticorien Dorothea
M Josephi Mostowski Judicia Terrs Zawskrę Contum
et Felicianna Virginis Innuptæ Zakrzewskich p Esum
Thoman Unierzyski B Cæ Plocen Coram Judicio Presen Con
parem Quoniam religi Cultu Presen in Tmo disparent et
se Condemnare permittunt Proinde Eosd Citat disparen
Prefata Pars actu Coram Judicio Presen per suum Plenitem
Comparens et Trnum Eundem hodiernum per totum Judi
cium modernum tractum Stme attentans memorat Citat
disparen ad Jus Juridice per MKG P Josephum Wyszczyn
ski de Bonisław autheum et Juratum tribus et ultra
Juris formam vicibus quatuor uti ante ita et post offi
ciosum arestum tempestive per Eundem Mtem Wyszczy
nski Judicem Interposit et p Judm Presens Suscept
et Connotat Clamat et vocat non tamen Compare
in Lucro Solutionis Summar Cum provisionibus pro
venien alias in toto seu pro toto Lucro negotij sui
Principali admittente Judicio Presen Judtr ac offi
ciose Condemnavit ulterioraq Sili per Judm Locce

Ea in Causa

in Causa fieri et Exequi postulavit Et Judex praesens Ju-
ri Communi postulationi Partis actoris Licite annu-
endo in vim Ejusdem Lucri Litis hac in Causa obten-
ti poenam Bannitionis Supra Ipsae Citatus disparem decrevit
praenegque Decernendo Et ad Publicandum Eandem Suprascriptum
Mlem Wylenczynski Judicem addidit et deputavit,
Qui Mlis satisfaciendo Deputationi Suae a Judicio
praedicta Lalitae memoratae Banitionis poenam ac Ipsos
met Citatos MM Bartholomaeum Capitaneum Exercitu-
um Rmi ac ~~Mlis~~ Petrum Vexilliferum Zawskrae dis-
parem esse Banitos Juri Communi Contrarios et rebelles
hic in atrio Stubae Judiciali ac in alijs locis publicationi
solitis praesentibus plurima Nobilitate ad Judicia moderna fo-
rumque publicum Congregata alta Lua praeconica et Sonoresa
voce proclamavit publicavit et ad notitiam omnium indubiam
deduxit de quo praesentibus Mlis fecit Relationem Post
quam Publicatio sit praemissum est Bannitionis poenam Judex
praesens pro faciendo Juxta praescriptum Juris Communis
Executione Causam hanc cum toto ejus effectu ac Partibus
Ipsis utrisque ad M Loci Capitaneum Sub Cujus Jurisdictione
praefati Citati disparem cum Bonis suis residentes et Consistunt
Remisit Remittitque praesentibus cum Comparem vero Locco Judex
Causam praedictam Suspendit Suspensamque esse vult ac declaravit
Conservando Terminum Ipsis Partibus Comparendi in Judicijs Ter-
ribus Stoque prius et proximius ab hinc in Bilsko Celebrandis
sine ulla adcitatione Comparendi peremptorium In Con-
tinenti Supraposito Mlis Wylezynski Judicis palam
Rectum Quia Ipse Citationes Literatae Sigillatae pro Judicijs
praedictis Lerisque edictis Cum praefatis Citatis ad Bona Gierzyno Zakrze-
wo et Kudowo Feria quarta post Dean Invocavit Quadrag-
anno praedicto detulit exportavit posuit reliquit et depo-
sitione notificavit de quo praesentibus Mlis fecit Relatio-
nem

Decretum Condescensionis Inter S Kraszewski et S Obrębski

In Causa et actione Judiciaria Infrascriptae Inter Eos

Gsos Andrean et Eleonoram de Bromirskie Krasewskie
conjuges et quid contra in assia Manti actis abuna et
G Thoman Obrębski Inhaerendo protestationibus Supi Coram
actis authis Rni facti ad Judn Presens parte ab altera Citatis
idq pro loco Quia Ipse Licet Secundum verbale Compactum
Siliginem tum et nonnullas res Mles protestationibus
Comprehensas violenter Supi Cacto Intercepti restituere ap
promisit, promissaq Sua appromissione quietationes nonnul
las motivo declaratae appromissionis emunxit et suam
declarationem non manutenuit, Quo nimirum Citatis ad
videndum et audiendum quietationes promissas manuales
nulla Satisfactione Solidatis per Ipsos renitentia in
Satisfactione vitiatas Cassari et anni Lilari restitutio
nem Segetis Viginti quinque Coretorum hordei ac nonnullarum
rerum Suorum actorum propriarum violenter ex Bonis Bromierz
Suorum actorum in ante possessioni arendatoriae Subjectis du
rante adhuc possessione eorum promissis Segetibus Interce
ptarum decerni aut loco restitutionis Satisfactionem
Secundum porrigendum per se actis regestrum Congruam de
mandari Inseminationum in Bonis Bromirz stante
possessione auctarum Compensationem decerni poenas me
violenter Interceptionis promissarum rerum violentiarumque atten
tationis Suorum actorum Sessionis Concussionis Imponi Caetera
pro Exigentia Legis ac Justitiae Statuti et Senten
tiari / pria Maatione de non porrecta per G Obrę
bski Citationis Copia # Coram Eundem G Obrębski Parti
affectanti Extadit / alias Citatione Eadem promis
sa fusius in se Complectens in Diem hodiernam
recte Eadem et devenire Partibus Ipsis utrisque et quid
actorea Simul et Citta per G Andrean Krasewski
Suo et aliorum actorum et Citatorum nne Pltr, Citta Simul et
actorea per G Thoman Obrębski Suo et Certis Suae
nne Pltr, Coram Judicio Pre Comparere Judn Presens
Trnos Partium ambarum Suum ad Judn editos decidendo
Suspensa decisione Causae Pre necessariam esse Con
descensionem GG Camerariorum Terminum Pro unius
ad acticandum Presens Decretum necessaria absentia

absentia non obstante in fund. Bener. Bromierz ma
gna Captato tempore ante tamen Fr. Nattis San
cti Joannis Baptistae anno praesenti conducendo adinvenit.
Quod Judex mutuo Partium sumptu Condescensurus
adsit de derelatione sive reparatione Bener. auctis
vel deperditis Inseminationibus ac alijs universis praeten
sionibus fundi praesentis si opus fuerit expediendis In
quisitionibus Juratorijs Inquiret et Indagabit beni
ficationem cuj et a quo proponent praestandae decernet et Partes
finaliter pro Exigentia totius negotij decidet ac mo
deralit. Quod vel cujus Judicij decisioni Partes pa
rere et acquiescere sub poena Bannis Illo in Termino
Condescensionis Lapsa Parte Contravenientis Publicanae tenebuntur
Lujta poena trium Marcarum Polon. pro utraque Parte
Parti pro Parte Sili abinvicem Compensanda Judicio
vero totidem in Instanti Solvenda In Continenti MRG
Providus Josephus Wyszynski de Bonislaw authus
et Juratus palam Rnit. Quia Ipse Citat. Literat. Ligat.
pro Judicijs praesentis Serie edit. Cum praefat. Citat. ad Bona
Bromierz Ga 5ta post Cineres praeterit anno praesenti
detulit exportavit posuit reliquit et depositione no
tificavit de quo praesentis Mlis fecit Relationem

Banitus N. Kisielewski p. N. Zdziarski

In Causa et actione Judiciaria Infrascripta Inter G. Gabri
elem Zdziarski Dnum tum Lsum Joannem adolescentem
Subditum et quidem Subditum in assiduo Dni actabunc
et N. Bartholomaeum Kisielewski Inhaerendo Protesta
tioni ac Ultimae et Concussionum obductioni authefactio
secundo post obtentam Contumaciae poenam ad Judicium
praesens parte ab altera Citat. pro eo Quia Ipse post
positis Legibus Rni quae neminem Injuriare opprime
re Concutere Jubent imo Sinovetant et prohibent, ausus
est actori ex Oppido Drobin tempore Certo demum
Suam

demum suam discedens viam Publicam Intercipere In
tercepta Eadem via nulla de Causa Infestare Sedere Con
temptuare in duellum Lege publica vetitum provocare op
primere framea Convulnerare Subditum vero actum
Dnum Suum defendere Cenam Conbaculare Concus
siones Ejus Infligere aliasque permultas violentias
omni Inquisitionum genere probandae peragere et per
petrare poenasque Exinde Succumbere et in se trahere
Quare propoenis ex demerito facti et delicti Succubitum
nihilominus pro solutione taxae Concussionum accul
nem praeter citatam Alias citatione Eadem praemissa fuscus
in se Complectens in Diem hodiernam recte Eadem
et devenientibus Partibus Ipsis Tandem praefata pars actorum
Coram Judicio praesentem Comparens et Dnum Eundem ho
diernum per totum Judicium modernorum tractatum
attentans memoratum citatum ad Jus Juridice per
Mlem Rnum Gnalem Primum Josephum Wyszynski
de Bonislaw authentum et Jurat tribus et ultra Ju
ris formam vicibus quatuor acclamare fecit
Qui taliter Clamatus et vocatus non stetit nec Jus
paruit imo ut Jam Mlis retulit contumax extitit
Cujus Contumaciam praefata Pars actorum Coram Judicio
accusando petiit super Eodem Citto poenam Baanis
decerni aliaque in talibus fieri solita exequi postu
lavit, Et Judex praesens Juri Communi postulatio
nique Partis actorum uti Licite annuendo poenam Baanis
Decrevit praesenque Decernit et ad Publicandam Eandem Ba
nitionis poenam Suprascriptum Mlem Wyszynski
Judicem addidit et deputavit Qui Mlis satisfaci
endo Deputationi Suae a Judicio praesentem habitum memoratum
Baanis poenam ac Ipsimet Citto disparem esse Banitum
Juri Communi Contrarium et rebellem hic in atrio stu
bae Judicialis ac in alijs locis publicationi Consue
tis praesentem plurima Nobilitate ad Judicia moderna forumque
Publicum Congregatam alta sua praeconica et Generosa
voce

petamavit publicavit et ad notitiam omnium
tunc pre in dubiam deduxit de quo pre Ad Mlis
fecit Relationem. Post quam Publicat sut pmissum
est / Banitionis penam Judex pens pro facienda
Juxta prescriptum Juris Communis Executione Causam
hanc Cum toto ejus effectu ac Partibus Ipsi utrisq
ad M Loci Capitaneum Sub Cujus Jurisdictione
pfat Cittus Cum Bonis Suis residet et Consistit
remisit remittitq pre Incontinenti Supraposi
tus Mlis Wyszczynski Judlis palam Rcit Eria
Ipsi Citat literat Sigillat pro Judicijs pren Ser
vien edict Conpfat Citat ad Bona Krajewiczyno
Feria Tertia post Dcam Sexagesimae proxime pte
nt anno pre tum et ejus primam ex qua pena Con
tumaciae est tempestive ante obtentionem illius in
duabus Integris Septimanis detulit exportavit
posuit reliquit et depositione notificavit de quo
pre Ad Mlis fecit Relationem

Baniti GG Bagienskij per G Dłużnie
wski

Juxta actum Executionis Infrascriptum in Bonis Inferius
nominandis officiose per Infraspecificatum G Bur
gratiarum Ploc expeditum ac manu ejus propria subscriptum
Tenoris Ejusmodi Actum in Bonis Dłużniewo major Lerteq
dicta Puscionkowizna Feria quinta post Fm Nattis
Gloriosissimae Virginis Mariae Proxima Anno Domini
A 761 coram G Bartholomaeo Goscicki B C Ploc in presentia
N N Valentini Ostrykowski et Josephi Dłużniewski
nec non Mlis Rni Gnalis Providi Stanislai Maychrowicz de
Rostkowo authi et Jurati actui pene adstare et Eunae
acclamare Quique Suprascriptum G B C Ploc Insisten
do Legibus Rni de pagenda Executionibus Eo nne Sanctis
satisfaciendo quoq muneri officij sui ad additioni ab Illu
stri M Martino in Zawidza Zorawski Venatore et Vice
Capitaneo

Qua attenta Impugnatione Ipsius Ex Burgrabius
ab Eadem Executione Supersedit et Causam hanc cum
toto effectu ac Partibus Ipsi utrisque ac Impugnatri
ce Prursus ad Judicium Terre Plocensis pro Ulterieri disju
dicatione ac fortiori demandandae Executione re
misit remittitque praesentem Conservando Terminum Parti
bus memoratis utrisque in praeallegato Judicijs Terri
bus Plocensis in Bilsko Feria quinta prius et proxi
mius ab hinc in Bilsko Celebrandae Serie Vetta
adcitatione Comparendi peremptorium Decreti
Sui Executorialis Vigore Bartholomaeus Gosci
ski B. C. Plocensis manu propria In Termino itaque hodierno
vigore praeinsertae Remissionis Conservationisque
Ipsius Termini In Diem hodiernam recte Eadem et deve
niens Partibus Ipsius Tanquam praefatis acter Coram Ju
dicio praesentem Comparens et Terminum Eundem hodiernum
per totum Judiciorum modernorum tractum Stricte atten
tans memoratis Citatis ad Jus Juridice per MRG
P. Josephum Wyleczynski de Bonisław authentice et
Juratis tribus et ultra Juris formam Vicibus qua
tuor uti ante ita et post officiosum arestum ter
pestive pro Interesse Ipsius Kowalewskich per
Eundem Mtem Interposito et per Judicium praesens
Susceptum et Connotatum Clamatis et vocatis neu
tamen Comparentibus in Lucro ulterioris fortis faciendae
Executionis alias in toto seu pro toto Lucro negotijs
Sui Principalis admittente Judicio praesentem Id Ut
ac officiose Condemnavit Ulterioraque Sibi
per Judicium hocce Ea in Causa fieri et Exegis
postulavit et Judicium praesens Juri Communi postula
tionique Partis actoris uti Licite annuendo Poenam
B. Laenis decrevit praesentem decernit Et ad Publicandum
cand

Cand. Suprascript. Mlter Wyleczynski Judlem
addidit et deputavit Qui Mlis Satisfaciend.
Deputationi Suae a Judicio pr. habit. memo
rat. Baacnis poenam ac Ipsimet G. Bagienska
disponere Citt. esse Banitam Juri Communi Contra
riam et rebellem hic in atrio Stubae Judlis
ac in alijs locis publicationi Consvetis pr.
plurima nobilitate ad Judicia moderna ferumq.
Publicum Congregat. alta Sua pr. conica et so
nerosa voce pr. clamavit publicavit et ad notitiam
omnium pr. tunc pr. indulsam deduxit de quo
pr. Jdem Mlis fecit Relationem. Postquam
Publicatt. (ut pr. missum est) Baacnis poenam
Judm. pr. Terre Mocz. pro faciend. Ju
xta pr. script. Juris Communis Executione
Causam hanc cum toto ejus effectu ac Partibus
Ipsis utrisq. ad M. Loci Capitaneum Sub Cujus
Jurisdictione pr. fatt. Citat. Cum Bonis Suis
residet et Consistit remisit remittitq.
pr. Decreti pr. vigore

Decretum Condescensionis Inter GG.
Kraszewski et Obrębski

In Causa et actione Judiciaria Infrascrip. Inter GG.
Thomam Obrębski et Catharinam de Bromirskie
primi et G. Casimiri Maliszewski Secundi ad pr.
voti invicem Conjuges et quid. Contend. in assia Ma
riti actt. ab una et Gs. Andream Kraszewski ac
Eleonoram de Bromirskie Conjuges Parentes
Rosaliam et Mariannam filias Kraszewskie
et quid. assia indigentes Cum Eadem de Jure
requisita Inhaerendo Manifestationibus Pro
testationibus Vulnerum obductionibus Visione

Ceram

796 766

Coram actis authis Rni facto Secundo post ob
tentam Contumaciae poenam ad Judicium praesens parte
ab altera Citatam Exlo Via Ipsi in Enervationem
fortunae Successivae post ob Gsum Simonem Bro
mirski tam Ipsi quam Suj Contum fratrem germa
num Steriliter de hac Luce decessum praecedendo Bo
na Bromierz magna in Inseminationibus tam hye
malibus quam Vernalibus in Optimo statu ac aedifi
cijs in possessionem Suam Tenutariam apprehen
derunt Stante itaq Ipsi possessione Tenutaria pro
sterilia fata ob G Simonis Bromirski Insemina
tiones utrasq Impuro grano Importarunt et Infer
tilitatem frugum Causarunt, et ferme Insemina
tiones deperdiderunt, Olera ex hortis stante poses
sione Suj effoderunt, Eadeq divendere mandarunt
Pomariam devastarunt, fructum ex arboribus In
tempestive decerpserunt, Manifestationibus Suis
actis Circumscripserunt, Insuper actis oppresse
runt, Concusserunt, Vulnera in obductione Spe
cificata Inflixerunt, laeserunt diffamarunt,
in duellum Lege publica vetitum vocarunt,
Con baculare attentarunt, unum par boum La
boratilium Vaccas binas et equum Unum modo
violento Interceperunt et ad Bona sua Szarcy
ny depulerunt, borras devastarunt, pisces ex
stagnis penitus Expiscarunt, Subditum actis
de Bonis Cieszewo Viam Ejus publicam Intercipiendo
oppresserunt, Ejus Subdito Securim ac Tunicam
pelliceam acceperunt, et ad hucusq non restitue
runt, aliasq Injurias omni Inquisitionum gene
re probandae Intulerunt, per quae praemissa Leges
Rni Transgressi sunt, rne quorum praemissorum ac ni
hilominus pro Injungenda in fundo Bonorum Bro
mierz magna Condescensione Ubiq in Cunctis et
Singulis Circumstantijs admentem Lupi Trm
praestandae Satisfactione Solutione taxae vulnerum
poenalitateq pro qualitate facti et delicti Irrogandae

pte Citant. Alias Citatione Eadem modo primum
post primitive ex Parte Gs Kraszewskich inducta
Trnum porecta pmissa fusius in se edisserent
in Diem Hodiernam recte Cadem et devenire Partibus
Ips utrisq et quidem Actorea Simul et Citta per Gsum
Andream Kraszewski Suo et aliorum actorum et Citt nne Pltr
Citta Simul et actorum per G Thomam Obrzbski Suo
et Contis Suae nne Pltr Coram Judicio pte Compa
re Judn pens Trnos Partium ambarum Suum ad Jud
editos decidendae Suspensa decisione Causae pte ne
cessarian esse Condescensionem Gsorum Camerariorum Ter
restrium Ploce unius absentia non obstante in fundo
Bonorum Bromierz magna Captato tempore ante tamen
Fm Nattis Sancti Joannis Baptistae in anno pte
Conducendae adinvenit Quod Jud mutuo Partium Sum
ptu Condescensum adsit de desolatione Sive repara
tione Bri auctis vel deperditis Inseminationibus
ac alijs universis ptensionibus fundi pcijs si
opus fuerit Expediendae Inquisitionibus Juratorijs
Inquiret et Indagabit Bonificationem Cuj et a quo pro
venerit pstandae decernet et Prtes finaliter pro
Exigentia totius negotij decidet ac moderabit Quorum
vel Cujus Judicij decisionis Prtes parere et acquiescere
Sub pena Baaonis illo in Trno Condescensionis
Sup Parte Contravenie Publicanae tenebunt. Cujta
pena Trium Marcarum Polon utrarumq Parten Parti per Partem Sibi
abinvicem Compensandae Judicio vero totiae in Instanti
Solvendae In Continenti MR EP Joseph Wyszyn
ski de Bonisław authus et Juratus palam Rist
Quia Ipse Citatio Literalis Sigillatae pro Judicijs
pte Servie editae Cum pfatae Citt ad Bona Bromierz
magna F 2 pt Deam Invocavit Quadtem anno
pte detulit expertavit posuit reliquit et deposi
tione notificavit de quo pte Ide Mlis fecit Rela
tionem

797 767

Banita Sucessores ott M. Jaroszewscy per Joan
Osiecka

In Imo Nro Caducatore Literati Terri Plocen
ad Quos Presens Data Tenoris talis Augustus Dei
Gratia Rex Poloniae Magnus Dux Lituaniae Russiae
Prussiae etc nec non hereditarius Dux Saxoniae Princ
ceps et Elector Vobis Mnn. Paulo Hadtubowscy Castel
Vispagnidien. Paulo Zerowscy Subdapifero Orsanen. Ja
Nepom Horinska in vicem Conjugibus Mnis Horzlowscy Vena
tori Nowogrodzen. Parenti Ignatio Sebastiano Stanislao Cajo
Fabio Filij Ludovico Mariamne Rosalia et Eva Mnibus
M. Francisca Horinska procreatis filiabus Horzlowscy mu
tuales substantiae mobilis et immobilis ott M. Pauli
Jaroszewscy Succamerarij Plocen. fatis decedentis aequalibus
cum infrascripta Actrice Successoribus et actuadibus Rose sorib.
de Petronis Nobis Vobis gratiose omnibus mandamus
ut in Terris Commissionibus Loribus Plocen. Feria Quinta pri
mi et proximi abhinc in Bielsko Celebrand. pleno ac perem
ptorie compareatis ad instantiam Victoriae Hadtubowscy
ott S. Alberti Hadtubowscy tum ott S. Ludovica Jaroszewscy Se
nioris ott Pauli Jaroszewscy Succamerarij Plocen. Sororis Ger
mana procreatae Filiae Alexandri Osiecky Comitis Substantiis
mobilis et immobilis ante dicti M. Jaroszewscy Succamerarij Plocen.
aequis vobiscum Successoribus et extra omnem participationem pleni
Successionis existens Actricis quae vos cum debita apta vinguw
mth. citatt Contem ac Lucrandos ac cas M. de Horinskie Horzlo
wska procedendi cum apta simili de quo vestri indigerit eadem
Ceo a Nris ad Quivis Tribunalis Nri Petrinovien. vobis intentatis
relationibus tam coram Actis Terr Plocen. quam Vispagnidien
Dielinchim Brzegnitz Supplendo quorum alterius Actoris Actionis de fec
tus insimul verificatorie verificando vobis causam dicendi
judiciariam ipsis ott M. Francisco de Horinskie Horzlowska
interruptis et nondecisam paratas et plationes memoriales mandamentor
decitat pro eo Quia Vos Lis et vobis hominibus notum est quod sua
Actrix M. Hadtubowscy germana soror vera de Horinskie Zora
wska ac ott M. de Horinskie Horzlowska amittalis Soror est pa
riter vobiscum ad universalem substantiam mobilem et immobilem
post Vera fata ott Supradicti communis Lex et vestri Decretum
spectare debeat attamen vos primo non respiciendo totum jus
naturae secundo substantiam eandem avocularem a M. Catha
rina de Lidzinskie memorati pie ott defuncti M. Jaroszewscy
Succamerarij Plocen. defuncta Conte Coda rehabuerites eadem sub
stantiam inter se sine omni sortis suae detri
mento dispartiti estis et eadem dispartita usum fructum percepi
tis propterea se Actricem plummopere injuriatam esse clamitan
tis propterea se Actricem plummopere injuriatam esse clamitan

Ad videnda & audienda vos ad Compstanationem
& Contractus Venutarij Inter vos & M Catharinam De Zie-
linskie Jaroszewska Succameriam Plocen. ac alios intuitu
subitantiae mobilis & immobilis satis Graecanici ad S. Pauli Jaro
szewsky Succameraij Plocen. Simul vobiscum in se actri
cem Devolutae Jam sue actricis nomine Genitor & Confector actus
Cracoviae Plocen. Anno 1755 mo. agno Calor. quibus Comportatis In
dor cum Injuria & Lesione actricis intercesserunt ad ex
Cadivisionem gnalem universalis subitantiae avunculari
per sententiam Judicij pienz se actricem equaliter vobi
cum Successricem ad debitam possessionem admitti de
quo m. Wadlubowsky actricis Fratre germane Similes
ad Cadivisionem subitantiae mobilis & immobilis Summary
paratas in deposito austam restitutionem inventarioo
ac rei mobilium Clenodiorum tam ad S. Succameraij
Avunculi quo ad S. Adami Wadlubowsky Fratris
germani ulterius vita functi & se M. Wadlubowsky
Enisfer Vicepogrodien. Solumet Procuratoris Compelli So
tisfactionem in primis sibi Decerni Compensationem
Proventuum & se ex Bonis percepto Demandari de
terag pro Causa & Trium Judicum exigentia Com
se citatum & Sententiari Sora seu Compstanationem
si cum Injuria Sue actricis interces pro remonstra
buntur pro nihilo censeri se actricem ad ejus
naturae Successivum non attentis quibuscunque
Actibus Judicibus restitui subiisse adocenea
paritatis & Juditer responsuri Datum Biecz
72do post Angeae Quadrag. proxima Anno Dni 1762
Judicium hodierna recta Cadem & decenten Sorte ejus utrius
que Actorea & Jacobum Cyuski Plenipotentem & Victo
rian Wadlubowska & Alexandri Dunicki Contem in Actis
Adami Jaroszewsky Avunculi Sui Actoris Cracoviae Plocen. Data post
Festum Sancti Francisci Confessoris in Anno 1760 in Suum
Statum Bonorum spe. m. Ludovici Kozlowsky Senatoris Regni
Palatini et Succesorum ejus Cum ad. M. Francisca Ka
sinska procreatorem & Thomam Unierzyski SC Plocen.
meritum Plenipotentem pro interesse M. Pauli Wadlubowsky
Enisfer Vicepogrodien. & Antonium Jaroszewsky Cohan
Judicio Cracoviae Comparere Judicium presens Decretum Qualenus
Comparen. Producendi & Compotentias a Principalibus suis &

Instanter

Jnstanti et quoniam non producunt imo ab insera compa
ritione recedunt proinde praefata Pars actorea coram Judicio
praesen comparens et trinum eundem hodiernum per totum Judiciorum
modernorum tractatum Stme attentans memoratt tam a compa
rione quam suos comparen recedens quam disparen exceptt MM.
Leone Parente et Ignatio Filio Kozłowskie citatt ad Jus
Jundice per M. R. P. Josephum Wyleżinsky de Bonisław
Authum et Juratt tribus et ultra Juris formam vicibus
quatuor uti ante ita et post Offsum Arestam tempestive
per eundem Mlem Wyleżinsky interpositum et per Jud praesens
susceptt et connotatt clamatt et vocatt non tamen com
paren in lucro satisfactionis contentis citaonis in eadem
expressis alias in toto seu pro toto lucro negotij sui Prin
cipalis admittente Judicio praesen Judler ac Offse con
demnavit ulterioraque sibi per Jud hocce eam causa fie
ri et exequi postulavit et Jud praesens Juri communi
postulaoniq partis actoreae uti lucte annuendo in vim
quidem Lucri Stme hac in causa obtenti Poenam Bannis
decrevit praesenq decernit et ad publicandum eandem supra
sorum Mlem Wyleżynsky Judlem addidit et deputavit
qui Mlis satisfaciendo deputaoni suae a Judicio praesen
habitae memoratt Bannis poenam ac ipsimet tam
a comparione recedens quam disparen praeter mencionatt
MM Leonem Parentem et Ignatium Filium Kozłowskie
citatt esse banitos Juri commoni contrarios et rebelles
hic in atrio Stubae Judlis ac in aliis locis publica
oni solitis praesen plurima Nobilitate ad Judicia
moderna Torunq publicum congregata altae sua
praeconica et sonora voce proclamavit publicavit
et ad noticiam omnium pluribus praesen indubiam dedu
xit de quo praesen Jd Mlis fecit relaonem. Post quam
publicatt ut praemissum est Bannis Poenam Jud praesens
pro facienda Juxta praesentium Juris commonis execu
tione causam hanc cum toto ejus effectu ac Partibus
ipsis ad M. loci Capitaneum sub cuius Jurisdictione
praefati citatt cum Bonis suis resident et consistunt re
misit remittitq praesen cum MM. vero Leone Parente

D Ignatio Filio Rostowskie limitant Bartes ad Imum
ex romissione minden & Conservatus parti Actore ani
esse Imus sine Additatione Comparendi peremptorius In
Continenti Supraposites Mis Wyleżyński Judex salaw
Exit Quia Ipse Citatione Literatt Sigillatt pro Judicio
Pacz Serbien Editt Con Datt Citatt ad Bona Klenie
wo Cum Attinentijs Citata datam in Additatione posita
Anno Quo Debuit exportavit pervenit rebiquit & De
posione M. Gustkowskie Civis Jero Upsprodzen in Bo
nis Laborowo notificavit de quo Judex Jd Mis Venit
relationem.

Lucrum Ulterioris ex Parte G. Piedro
vskie Sup H Ryżyński

Juxta actum Executionis Inscriptt in Bonis Rose
nius nominand officio Capitaneali & Bellicor
Judt ac manu ejus Jgnia subscripta Tenoris Talis
Actum in Bonis Villæ Stepkowo Sup Inventarijs ac reliq
Mobilibus Honesti Martini Ryzienski Civilatoris Alti
Juniscti Ipsius Feria quarta prox Fo Sancti Martini
Confessoris prox Ao 1762 Coram & Nicolao Francis
co Kowalewski Burgrabio Castri Piocen in Præsentia
JJ ac Nobb Circumcolarum Gabrielis Laurentij Leszczyński
nec non Procuratoris Joannis Jakubczak de villa Ostrowo
Mris Regni Gnalis actus per Advocatum Curiæ acclama
officium Judicis Castri Piocen Burgrabiale &
Executoriale videlicet Cuppra scriptus Quis Burgrabius
Civitatis Piocen Insistendo Legibus Regni de prorogandis Executi
onibus Sanctis parendo Ordinationi M. Martini in Za
widza Zarawski Venatoris et Vice Capitanei Circulus
Piocen ac exhibitum ad Tribunal Regni Lublinen Judicis
Deputati tum quoq Latis faciendo munera officij sui Bur
grabiatus ad requisitionem Creditoris Dni Gabriati Sniad
gocki Vigore Decreti seu potius pleni Basonis Cum ejus
Publicatione de actu ejus Feria Sexta post Festum
Sanctæ Trinitatis proxime Extend anno per
pendo Bonor Inscriptos per Judicem Terræ Cracoviensis
sationatus Piocen stabit et ad acta Castri Piocen Sub actu
Cuppra exarand si oblatus parcat annotandi super hoc
recto

Honesto Martino Ryzienski Ovillatore ac Citato
Jurevicto et hoc in Causa non Comportationis ve
stium unius paris in Tmo Condescensionis Br Sniego
cino neq pœnæ duplicis quatuordecem Marcar
Polon Ex vi Decreto Contraventionis Supraexpresso Decre
to Injuncto non Solutionis in Tmo Eod Condescensionis
~~Bonis~~ obtento et Publicato officiose cum suprascriptis
Hlibus ac Predicto Mli ad Bona Eae Stepkowo seu
potius Inventaria resq Mobiles in Ejus Bonis Existen
tia ejusdem Honesti Ryzienski propria Condescendit
Ibidem Condescendendo fundata sua Jurisdictione
pacem et Securitatem Publicam actibus officiosis
debitam custodire ac Partes utrasq ad Suj Com
paritionem Ejus Mli acclamare Injunxit Quocir
Tmo Eod Executionis acclamatorio Pltr Compa
rens G Laurentius Niedrowski suo ac alior nne
resoluto Decreto pœnæ Baaonis Superius Connotato
vigore Cujus petijt Sibi ac alijs Concurrentibus
ab officio Pœnæ Executoriali Burgrabiali Crem
Plorae Inventarior ac rer Mobilium honesti Citti
Propriam Traditionem affectavit Itaq Officium Pœns
Tradere voluit verum quoniam ex Parte ejusdem Honesti
Martini Ryzienski Ovillatoris Citti Jurevicti Ho
nestus Joannes Ryzienski Sæpedicti Ovillatoris filius
suo ac honesti Parentis Suj nne his adjectis forma
libus verbis Bronię y niedopuszczam tey Exekucyi bo
mieli xięża bracia osobliwie Jeden tę sprawę ugo
dzie y Oyca swego y mego w tym fundował zgodę
swoią upewniał tak rozumiem że musi tę sprawę
zgodzić Impugnavit et fieri non permisit Qua atten
ta Ejusmodi Impugnatione Officium Pœns Causam
Pœ Cum toto ejus effectu ad Judm Terrae Plocz in Bil
sko Celebrand pro ulteriori decisione decisio
ne remisit remittitq Pœ Conservando Partibus
Ipsis utriq in Pallegatis Judicijs Terribus Plocz priuset
proximius ab hinc in Bilsko Celebrand Tmum Comparendi
peremptorie

perceptorium Nicolaus Franciscus Dowatowski Sur
galski Cr Woy manu propria Jn Jmo citg Rodiorno
Vigore pri certae Commissionis Conservatorig Ipsius
Trib in Dicto Ludiernar recte Caden et Decretorie Sar
tibus Jps utrisq et qrid Actoria p G Albertus Ni
drowski Suo Jd Comitis Ludmrē Nob Vane Stato Pars
Calo Coram Judicio Pr Nob Compārens et Jnsd Lunes
Rodiernes p totum Judicium moderna tractus Usmē alta
tans memorato Citato ad Jus Judicc per M Ex Pro
videm Josephum Rzyszczewski de Bonicdawanbhiwet
Jurator tribus et ultra Juris formam Dicibus qrelatus
ati ante ita et post officium ac ipsius respective per
Cund Nobm Rzyszczewski Judiciales Dilecte delapsa
citra Dia Interpositis et per Judm Jpsius Susceptis et
Cornotab Clamab et vocab non tamen Compare in Lu
co Ulteriori Partis faciend Executionis alias in toto
Lue pro toto Lueso negotii Jn Principalis admitta
te Judicio Pr Judicialiter ac officiose Condemnand
Ulteriorag Lis per Judm Lecta in Causa Jnsd
Lecti portulard et Judm Jpsius Jus Commu
ni pertusatorig Partis dilo utriq Licite remanendo
in iisdm Grad Lueri, Usmē hac in Causa obtenti primar
Baconnis Decrevit et ad publicand Cund supra
scriptum Nobm Rzyszczewski Judiciales addidit et
Deputavit Jn Mis Latis faciendo Deputatis
dud a Judicio Pr habitis memorato Baconi primar
ac Ipsimet Citato Pr in Jmo disparo Jps Bantur
Jus Communi Contrarium et Rebellem Lie in
dicto Tribl Judicialis ac in alijs Locis publicatio
ni Lobito Pro plurima nobilitate ad Judicium
Terra Jnsd publicum Congregata alta Lue Tonica
Jnsonora Voce Jclamando et ad notitiam omnium
Ipsius Pr in Jn dubium deduxit de quoq Lie Mis
e Loco publicationis Lobito Lueso ad Judm redeundo
Relationem Partium Publicata fuit Quibus et Ba
nitionis primar Mandatum pro faciend Juxta Descriptum
Juris Communis Ulteriori Partis Executione Causam
hanc Cum toto ejus effectum Partibus hs ad

B Loci

Loci Capitaneum sub Cujus Jurisdictione praefatus Actor cum Bonis suis subest et Consistit remisit remittitque pro

Decrum Remissionis ad Officium Campestre Inter GG Strusienskie et Miszewskie a Cieszewski

In Causis et actionibus Judiciarijs Infrascriptis binis prima quae Inter GG Ignatium Mniszewski Stanislaum et Thomam Strusinskie fratres Inter se germanos Sortium in Bonis Strusino Haeredes actor abuna et G Ludovicum Cieszewski adhaerendo protestationibus Visionibus ac Officiosis actibus ad Judicium praesens parte ab altera Citatis pro Quia Ipse nullo habito Jure fundos nonnullos ac prata ad Bona Strusino Suorum actor haereditatis spectantes ademit et appropriatit per multas Injurias ac damna protestationibus ac Visionibus Comprehensa peragit Quo nimirum Citatis ad videndum et audiendum Suosque actor Circa possessionem horumce fundorum nulliter adeoptorum ad Bonaque Strusino spectantium Conservari Causam in tuitu resolutionis praedictorum fundorum ad M Succamerarium remitti poenas rem ademptionis ac granicierum et metarum dejectionis ac in Ejusdem fundis attentatarum Violentiarum per Ipsum praemissis Judicio pro arbitrarias Indigitari refusionem damnorum ac litis expensarum demandari Caetera pro Exigentia Legis ac Justitiae praesentis negotij Statuj decerni et sententiari tum quoque altera Inter Instigatorem Judicij pro ejusque Delatorem G Ludovicum Cieszewski Dnum et LL Martinum et Casimirum de Bonis Rycharice Subditos et quidem Subditos in assiam Dni Suj actor abuna et GG Ignatium Parentem Franciscum filium Miszewskie Dominos Paulum Strupczewski et Cujusvis nnis Krzepinski famulos atque Andreae Parentem et Simonem filium Stanislaum et Thomam

et Thomas fratres inter se germanes Brusci filii
denig: DD Alberti et Alberan albertus Andreas
et Conten ejus ~~in Brusio habitatores~~ GG Mi
chaelis Subditos tuos honestos Matheum Le
zoer et Mariannam Conten ejus in B. Brusino apud
Eccl GG Mirzewskii alg Joannem Bullaterer et
Cypsitis suis Krawczak Commane et qui ei in ista
de jure requisita qui Ea Judicent Inhibitio
pti Citationibus Cedat actibus hinc diversis actibus
Jack Visionibus Damnor officio Nbis et Nostr
Cerca pces Citat Lipsiae DD Alberti et Alberti Alber
to Andrea ac Conti Ejus Subditis Ips tuis honestis Ma
theo Lutae et Marianna Conserte ejus Joanne Ouilla
tore et Ejus suis Krawczak apud ips Interpositi
arestu secundo vero obtent Contumacie ad qd n
obstans parte abbatis Citat. vig inde Lia Ejus in Enti
pendiu Lipsiae Non procedendo nec penas nec pecnias
rne Infrascr Cancill minime verendo imo pura
et capitatis non observando ausi sunt temere sibi
Usurpsernt in ciuitate Lipsiae actu Licet in alia
villa actu habitent attamen Ips occasione ad con
tinuas rixas et contentiones nocas rixas et lenten
tiones cum bo altere movere arbores in Lytis in plen
do actu Lope Lapius edimdere recenti tempore ver
so Impetu venti intra prata et minuta Bona et
charcile cum Boris Brusino distingvene exercitan
arbores alneaticas ausu violento Intercipere Cana
Circa Canal Interceptionem Cattle pertranscunter
actu et denegare ute p pnte arboris opprimere attentare
Ejs vero Nbis Mirzewsky cum Lipsiae empt famulis a Sub
ditis Bauldis stipatis nulla habita pretensione et sola ven
nisi furdia accurrendo Junctim Convertere ac Convbe
rare Vsurpare detinendo et opprimendo actu tam
Lesiv Conducti famulos et Subditos quam alios p Nros
vos. Convocato Dominos Instruere actu eminens Cana
egravare p vos omnes Lodere et diffamare prato vi non
Nullis Locis p Confalcas tractibus Jani ad aliquot Cornes
quod annis indebite Libi usurpando dimere damna in fru
mentis variis Ejs et pratis Consuetis Inventarijs Ejs Con
tore et Incolabus Subditos Lipsiae opprimere

Conuertere

801 771

Concutere Lsum et Gregorium Subditum Eius actis arbores
in Dicisseno hereditatis Bonorum Rycharcice Lucane nulla
ex rne opprimere Concutere Convulnerare unum per
equorum cum trahis violenter accipere per aliquot
dies detinere In Super ad Eundem Subditum ex Scolopeto
directe explodere attentare et Eundem ni Divina Provi
dentia Salvaret / Interimere Inventaria actis tempore
Estivali nullis de damnis ad ferestam abagere et ad
fame macerare et Eisdem pro Commodo Suo Laborare
virgulta excindere Suum fructiferam per Nes Stru
sienskie Interficere Visionem quandam in fundo actis
indebite per Ipsos procurare in loco dicto Wadoly aequaliter
ad se actis cum Ipsis pertinere pisces piscari denegare
Etiam Sues duas per Ipsos SS Strusinskie Interficere
protestatione Sua Idswa Coram actis authis Rnti facta
Circa recognitam Visionem irrealiter indebite heneren
intaminatum actis Circumscribere aliasque violentias
damna Injurias omni Inquisitionum genere probandam
exprimendam perpetrare per quod praemissa Leges Rni
Transgressi sunt penasque exinde emergentes quisque pro
qualitate facti et Excessus Sui una cum refusio
ne damnorum per Ipsos Statutorum Succubuerunt et in se
traxerunt nihilominus pro Statuitione Subditorum
inculpatis de Bonis Strusino / qui et praesenti Citatione
apud Ipsos innodantur / praesentes Citantes Alias Cita
tionibus Eisdem praemissa fuscis in se Colloquen
in Diem hodiernam recte laden et devenire Par
tibus Ipsis utrisque et quidem Actorea per SS Stanisla
um Strusinski et Ignatium Miszewski suo et aliorum
actis nne Ptis Citta Simul et actorea per S Ludovicum
Cieszewski Suo et aliorum Citt et actis nne Ptis Coram
Judicio praesentes Comparere Judicum praesens Terre Plocen
Trnos Partium utrarumque Suum ad Judicum editos Decidendo
do Controversijs Earundem Partium Exauditis Siquidem Ptes
Eadem ademptionem fundorum et Controversiam Eorundem Inter
Bona Strusino SS Strusinskich et Miszewski a aliorum
hereditatum abuna et Rycharcice Jazdzewo et Jezewo

in Bonis Strusino Juxta dat in Relatione exper
tat Citationis posit anno pre et Ibid Condescendens
LL Albertum et alterum Albertum Andream
ac Centum ejus Subditos de B. Strusino tum Hone
stos Mathaeum et Mariannam Centum ejus Joannem
Villatorem atq Cujusvis nnis Krawczak ex ratio
nibus in Tmo Pmi Inferend apud Eosd GG Misze
wskie pvenit arestavit et de ~~[illegible]~~
Detentione ad decisionem Instituend Causae mo
nuit de quo pres ejusd Mtis Relatio

Banitus G Kesicki per G Zalewski

In Causa et actione Judiciaria Infrascrta Inter NN Nico
laum Zalewski et Hedvigim Bronowska in vicem Conjugis
et quid Centum in assia Mariti actis ab una et GG Bartho
lomaeum Parentem et Jacobum filium Kesickie Inhaerendo
Inscriptioni Coram actis authis Rni facto ac Scripto ma
nuali actori Marito dato ad Judm pens parte ab altera
Citato pro eo Quatenus Ipsi Summas binas primam sex
centorum Tyne per Parentem actrici Conti expendenda pro
visione Inscripto alteram vero Quingentorum Tyn Scripto
manuali ad Solvend actis Marito per Ipsos cum ob G Thy
resia de Rosciszewskie Consorte et Matre Ipsorum assecurato
una Cum pvisionibus ab Epo Summis pvenien hucusq non
exolutis actis psolvant, qua ppter Citant ad videnda et audi
end Ipsos ad Solutionem Summarum Earum per Sententiam
Judicij pre Stringi Solutionem Summarum pmissarum
cum pvisionibus pvenien Injungi ac id quod Juris erit Exe
qui et Sententiari alias Citatione Eadem pmissa fuscus
bin se Complectens in Diem hodiernam recte Cadens et deve
nien Partibus Ipsis utriq et quid Actorea p NN Nico
laum Zalewski Maritum suo et Contra Suae nne Pstis
Citta p G Jacobum Kesicki suo et aliorum Citt nne Pstis
Coram Judicio pre Compare Tandem ad objectas a latere
binas Condemnationes intuitu Summae Centum Quin
quaginta Tyn prima quid in Cro Ploce Fa 6ta in vi
gilia Festi Nativ S Joannis Baptistae in anno 1756

Circa

circa manifestationem alterar quos Lit in Judicijs
Lecij Fa obtenta post Dm Sancti S. Martini Pontificis
in ao 1755 ex Parte D. Jacobi Resichj Camerarij
Terris Noe Luperi D. Bartholomeo Resichj Citto
ottendo et Publicato decernit Judex Curiarum Dr D.
Bartholomeus Resichj doceat de loco Standi Lecce
Judex Censuit Censeto Quia ex instanti et Evoni
am rue de loco Standi doceat hec moderamini Judicij ita
et subjicit mio ab Inscripta Compantione recedit Se
inde cum D. Bartholomeus Resichj in fine Dicenti
qd Condemnand declarat cum Temperam vero Causa
qd et Segui Jussit Jubet Quia in Prosecutione Inscrip
do Scripto manuali de 27 Maj in anno 1765 p D. Jaco
bus Resichj in Personam D. Nicolaj Zabenskj Sup Ser
mam Dirigentem qm dato Decernit Judex Curiarum Dr
Citus D. Jacobus Resichj Cum Summam Dirigentem qm
monta Justa reductionem Correnti Citra pusicionem
uti ad Quod Inparcem pstitit Qui actori in et p Expilia
Festi Natalis D. Joannis Baptistae in anno qm Ceram
officio et actis Qm Sloce sub pena Ducatorum Mille in Casu
Contraventionis Circa Manifestationem faciend Publicand
Solvat et emendet et Lucta pena Quia Marcas Volens per
Ista Partes in Quo et sub Signo Cupiscio Judicio verso
totius in Instanti Solvendo Quia vero D. Bartholomeus
Resichj Citato Pars actr Cum Judicio qm Comparens
et Petens Cum Rodiernum per totum Judicium moder
no tractum Quae attentans memorata Cur a Comparitio
ne recedo ad Jus Judicis per Mem Cur Enatum Rotulo
Exempli Ubi Longe p Cde Bonistad cum Suo et Jenard Ter
bus et ultra Quem in formam rei Cibus quotiens uti ante acta
et pred officio sui Assessus respective p D. Adamum
Resichj Interpretem et per Judicem Quem Suscepto et Remoto ad
Clamato et vocato nihilominus Comparente in Curia Solutio
nis Summae Cui in Citatione pretensa alias in toto Tempo
to Lucis negotij Cij Principalis Admittendo Judicio
qm Judex ad officium Condemnavit Ulteriusq Libi per
Judicem Locce Quia in Causa fieri et Exequi pertutauit
et spondet Quem Juri Communi pertutationis Partis actoris
Petite annuendo in Quo ejusdem Curiae Lucis Ultimo Cui in Causa

obtenta

pœnam Baaonis decrevit quemq decernit et ad
Publicandum Eandem Suprascriptum Mlem Wyszczynski
ad Judicem addidit et deputavit Qui Mlis satisfaciendo
Deputationi suae a Judicio quae habitae memorat
Baaonis pœnam ac Ipsum cit. S. Bartholomaeum
Kesicki a Comparitione recedere esse Banitum Juri
Communi Contrarium et rebellem hic in atrio stubae
Judicis ac in alijs locis publicationi solitis quae
plurima nobilitate ad Judicia moderna forumq
Publicum Congregata alta sua praeconica et terrero
sa voce proclamavit Publicavit et ad notitiam omni
um pertinere quae in dubium deduxit de quo quae
Qui Mlis fecit Relationem. Postquam Publicatio
sit praemissum est Baonis pœnam Judicis quem profa
cienda Juxta praescriptum Juris Communis Executio
ne Causam hanc cum tote Ejus effectu ac Partibus
Ipsi utrisque ad M. Loci Capitaneum sub Cujus Juris
dictione praefatus citatus cum Bonis suis residet et ta
sistit remisit remittitque quae In Continenti su
proposit Mlis Wyszczynski Judicis palam Rudolfina
Ipse Citatus Literas Septem pro Judicijs quae ver
ius edit Eo praefatus Citatus ad Bona Rudowo Fa
tecunda post Deum Invocavit Quadtem anno quae
detulit exportavit posuit reliquit et depositio
ne notificavit de quo quae Qui Mlis fecit Relatio
nem

Banitus G. Sękowski p. G. Modlinski

In Termino hodierno ex ad citatione Literali Tri Plocen
ad Judicium praesens edita tenoris sequentis: Augu
stus Tertius DEI gratia Rex Poloniae, Magnus
Dux Lithvaniae etc. nec non Haeredis Dux Saxoniae
Princeps et Elector: Tibi Gro Alexio Sękowski de
persona Bonisq tuis gnaliter omnibus mandamus,
ut in Judicijs Nostris Tribus Plocen in Bielsko
celebrandis praeter peremptorieq compareas ad Instan
tiam

Gnosor Petri et Cunegundae Modlinskich Conjugum
Actor. Qui te et quidem Maritata in mariti uti Tutoris
Conjugalis authe et Assia citant, seu potius post
translapsum Compromissi inseri Trnum adhae-
rendo Documentis, tum Maaonibus adcitant, idq
ad videnda et audienda exdivisionem sortis Sub
Actor Jure haereditario à Gso Ludovico Lękowski Fra-
tre Tuo germano quaesita à tua Sorte faciend
declarari, Solutionem Sumar ex tua Sorte Gsae
Actrici Consorti provenien, documentis comprehend injungi:
in pretensionibus ex fundo, et persona tui pullulanda
Suis Actor servien bonificationem concludi, reha-
bitionem tuae Sortis à Suis Actor adinveniri, pae-
nas ratione non manutentionis compromissi
eo nomine tecum inscripti, in litis expensas
inductionis, Satisfactionisq omnimodae recusatio-
nis statui. Caetera pro exigentia negotij indi-
gitari. Sis Trno huic paritures, et judicer respon-
surus. Datum in Bielsko Feria Secunda post Do-
minicam Septuagesimae proximâ, Anno Domini
1762. in diem hodiernam recte cadente et deve-
niente Partibus Ipsis utrisq. et quidem Actor per
G. Jacobum Kęsicki Citato per G. Thomam Unie-
rzyski B. C. Plocen coram Judicio praesen comparen.
Judicium praesens amputato dilatione Majoris per
Partem indebite affectata Partibus experiri man-
davit mandatq praesen in experimento: quoniam
Comparens Citati ab inscripta Comparitione rece-
dit. Proinde praefat Pars Actor coram Judicio praesenti
Comparens, et Trnum Eund hodiernum per totum
Judicior modernor tractum ltme attentans memorato
Citatum disparen ad Jus juridice per MRGP. Jose-
phum Wylczyński de Bonisław Authum et Juratum
tribus et ultra juris formam vicibus quatuor utiante
ita et post officiosum Arestum tempestive per Eund
Mlem Wylczyński Judicialem interpositum, et
per Judicium praesens susceptum et connotatum clama-
tum et vocatum non tamen comparen in lucro Sa-
tisfactionis Contentis Citationis, alias in toto seu

pro toto lucro

Sub actu Fae Gtae post Dnicam Oculi Quadragesimalem in Bilsko Anno 1762

804 774

pro toto lucro negotij sui principalis admittente Judicio praesenti condemnavit, ulterioraq' sibi per Judicium hocce ea in Causa fieri et exequi postulavit. Et Judicium praesens Juri Communi postulationiq' Partis Actae uti licite annuendo in vim Ejusdem lucri ltme hac in Causa obtenti poenam Baonis super Eodem Citate per Comparend à Comparitione recedente decrevit, et ad publicand Eand Banitionis poenam suprascrum Mlem Wyleżyński Judicialem addidit et deputavit. Qui Mlis satisfaciendo deputationi suae à Judicio praesenti habitae memoratam Baonis poenam modo praemisso obtentam ac Ipsumet ~~met~~ Citatum G. Łękowski per Comparentem suum à Comparitione recedentem esse banitum Juri communi contrarium ac rebellem hic in atrio Stubae Judicialis ac in alijs locis publicationi solitis praesenti plurima Nobilitate ad Judicia moderna forumq' plublicum congregata alta sua praeconica et sonorosa voce proclamavit publicavit et ad notitiam omnium plurime praesentium in dubiam deduxit, de quo praesentium Idem Mlis è loco publicationis suum ad Judicium rediens fecit Relationem. Post quam publicatam (ut praemissum est) Baonis poenam Judicium praesens pro facienda juxta praescriptum Juris communis de Bonis Citati executione Causam hanc cum toto Ejus effectu ac Partibus memoratis utrisq' ad Mficum loci Capitaneum vel MM locorum Capitaneos sive Eorum Substitutos, sub Cujus vel quorum Jurisdictione praefatus Citatus cum Bonis suis consistit et residet remisit remittitq' praesentium. In continenti suprapositus Mlis Wyleżyński Judicialis palam recognovit: Quia Ipse ad citationem Literalem Sigillatam pro Judicijs praesentium servient edita contra praefatum Citatum ad Bona

Junczewo

Janiczewo Abramki Sortemq Citati juxta datam in adcitatione positam detulit exportavit posuit reliquit et de positione notificavit de quo praesens Ejusdem Mlis Relatio.

Banitus G Kęsicki p G Niedrowski

In Trno hodierno ex Decreto anteriori Judicijs Scriptionis Inter G Mathiam Niedrowski actorem ab una et G Adamum Kęsicki intuitu Solutionis Summae Centum Quinquaginta Tlp ad Scriptum manuale per Citat ab actore Contractum et non per Solutum Feria quinta post Dominicam Rogationum in anno 1760 hic in Bilsko lato quo mediante utraque Partes ob spem incunde Concordiae et Cum offerentia Satisfactione amputatis Dilationibus de Lege Concessis Trnum Lucem qualem inter se habere habere debuerant ad sequentem Judicium Terrium Plura Trnos ut post modernos Scripserant prorogaverant et limitaverant Cum Trni in Ibidem Contenti Legima Conservatione facta. In Diem hodiernam recte Eadem et de vera Partibus Ipsis et quidem Actore G Mathia Niedrowski Mtr Tanae praefatus actor Coram Judicio praesenti Mtr Comparens et Trnum Eundem hodiernum per totum Judicium modernorum tractum Itmae attentans memorat Cum disponere ad Jus Juridice per MKG P Josephum Wyszczyński de Bonislaw authentice et Jurata tribus et ultra Juris formam vicibus quatuor uti ante ita et post officiosum arestum tempestive per Citat Interposito et per Judicium praesens Susceptum et Connotatum Clamatum et Vocatum non tamen Comparere in Lucro Solutionis Summae Cum positione ab Eodem provenire alias in toto seu pro toto Lucro negotij Ejusdem Principalis admittente Judicio praesenti Judicium ac officiose Condemnavit Ulterioraque Sibi per Judicium hoc Ea in Causa fieri et Exequi postulavit et Judicium praesens Juri Communi postulationis actoris uti Licite annuendo in vim ejusdem Lucri Itmae hac in Causa obtenti praenarum Bassinis Sup Eodem Citato decrevit et ad publicandum

publicanae Eandem Bannonis poenam Supraserum
Mlem Wyleczynski Judicem addidit et deputavit Ejus
Mlis Satisfaciendo Deputationi Suae a Judicio per
habitae memorato Bannonis poenam ac Ipsimet Citatum
esse Bannitum Juri Communi Contrarium et rebellem
hic in atrio Stubae Judicis ac in alijs locis publica
tioni Solito per plurima Nobilitate ad Judicia
moderna forumque publicum Congregata alta Sua
Praeconica et Sonoresa voce proclamavit publica
vit et ad notitiam Omnium protunc praesentium indu
bian deduxit de quo Praeno Jdem Mlis ff. eloco publi
cationi Solito Suum ad Judicem redicens fecit Re
lationem. Post quam publicatio sit praemissum est
Bannitionis poenam Judicem Praeses Terrae Stoce
pro faciendo juxta Praescriptum Juris Communi de
Bonis Citti Juresicti Executione Causam hanc
Cum toto ejus effectu ac Partibus Ipsi ad M. Loci
Capitaneum Sub Cujus Jurisdictione praefatus Citatus
Cum Bonis Suis residet et Consistit remisit re
mittitque Praesentis Decreti Praesentis Vigore

Actum in Siepre in Terminis Communibus Terrestribus ex Publica acclamatione Vigore Constitutionis Grodnensis Una cum Continuatione anteriorum Causarum in Diem hodiernam Incidentibus Feria Tertia post Dominicam Laetare Quadragesimalem Proxima Anno Domini Millesimo Septingentesimo Sexagesimo Secundo

Coram Illustri et MM Francisco Ignatio in Borowice Roscisczewski Judice Alberto in Bonisław Ulysz Subjudice et ex Plu Plocen ad Tribunal Rni Petricoviensis et Lublinensis Judice Deputato Josepho a Kostowo Kostowski Notario Terribus Plocen

Banitis GG Osieccy p M Zorawski

Juxta actum Executionis Infrascriptae in B Inferiori nominandis officiose p Infraspecifatae G B Ctis expeditae ac manu ejus propria Subscriptae Cujus Tenor Sequitur in hunc modum Actum in B Zgagowo Sorteg hae redditae GG Osieckich Feria Sexta post Festum Divae Annae Genitricis G V Mariae proxa anno Dni 1760 Coram G Joanne Chmielewski Burgrabio Cas Plocen in Gentia GG ac NN Joannis et ~~Antonii~~ Josephi Sniechowskich nec non MRG Providi Mathaei Szumanski de Bonis Zawidz authi et Jurati ad actum Pcl acclamandum assumpti ~~ex~~ Eundem acclamantes quidem G Burgrabius Castr Plocen Inhaerendo Legibus Rni de peragendis Executionibus Sancitis satisfaciendo quoque muneri officij sui Burgrabialis additionis LM Alberto Zołtowski Judice Castr Plocen ad Infrascriptam Exequendam p Expressum habitis Insistendo poenae Bannus seu potius Lucro ultimariae ex Instantia M Martini in Zawidza Zorawski

Venatoris et Vice Capitanei Castrens. Pltus Plocens.
~~[illegible]~~
~~[illegible]~~
Super GG Osieckie Sortium Super Bonis Zgogowo haeredibus
respectu non solutionis Summae cum provisione retenta in
orgnlibus terminis expressae optentis et publicatis ex requi=
sitione Suprascripti M. Zurawski Venatoris et Vice Capitanei
Castrens. Pltus Plocen. ad Bona supranominata in actu
Contenta cum Nblibus et Mnli Supra expressis praeacta
prius pace et Securitate publica circa ejusmodi officiosos
actus observari solita Condescendit, Jurisdictionem Suam
officiosam fundavit, et Partes utrasq tam actoream Jure
vincens quam cittam Jure victam supramentionato mnli acclamare
injunxit, quo in Trno executoriali acclamatorio pnltr
veniens, Gnosus Joannes Nowowieski B. Zawidza Admini=
strator reproducto lucro ultimariae de Actu ejus in Scipre
in Terminis Communibus Trnibus una cum Continuatione
Anteriorum Causarum in diem hodiernam inciden. Feria
Tertia post Dominicam Exaudi proxima Anno Domini
Millesimo Septingentesimo Sexagesimo Super GG Osieckie
obtento petijt ab officio praesen. Burgrabiali executionem de
Bonis cittor. exequi et peragi, verum quoniam ex adverso
pnltr Comparens G. Marianna Osiecka Virgo innupta
his formalibus Bronie y niedopuszczam tey exekucyi Mo=
sci Panie Burgrabio Summamy na tey Części matki mo=
iey będącemy, na ktore Summy Dokumenta na przy=
szłych Sądach Ziemskich Płockich pokażę y proszę
o remissę nazad do Ziemstwa, Impugnavit, et fieri non
admisit, qua impugnatione attenta G. Burgrabius
Castren. Plocen. Sentiens Se ne cuipiam Partium
inferre videatur detrimentum, ac eo attento, quod
Bona cittorum non Sunt sufficienter jure convicta.

ab executio

ab executione pren. supersedit et Causam pren. cum toto
ejus effectu ac Partibus Ipsis utrisq. et impugnatrice rursus
ad Judm Trre Plocen. primosq. Trnos Communes proximis
ab hinc in Sipro Celebrandos Conservando ejsq. Partibus
utrisq. in pallegatis Judicijs Trribus Plocen. sine quavis
adcitatione Trnum Comparendi peremptorium remisit,
remittitq. pren. Decreti Sui executorialis Vigore. Joan-
nes Chmielewski B. C. P. manu ppria. Tum quoq. ex adci-
tatione literali Tri Plocen. ad Judm pens. edita Tenoris
ejusmodi Augustus Tertius Dei Gratia Rex Poloniae Ma-
gnus Dux Lithvaniae Russiae Prussiae Mazoviae
Samogitiae Kijoviae Volchiniae Podoliae Podlachiae
Livoniae Smolensciae Severiae Czerniechoviaeq. nec
non haeredit. Dux Saxoniae Princeps et Elector. Vo-
bis SS. Antonio et Joanni Osieckim, tum Successori-
bus olim M. Adami Osiecki Notarij Cren. Buscen.
de personis Bonisq. vestris ac Summis ubi-
vis locor. haeren. mandamus ut in Trnis Communibus
Trribus Feria Tertia prius ac proximus in Sipro Cele-
brandis pnltr ac peremptorie Compareatis ad Instan-
tiam M. Martini in Zawidze Zorawski Venatoris et
Vice Capitanei Castren. Pltus Plocen. act. Qui vos et
quia Successores M. Notarij Castren. Buscen. cum
debita de hac incumbenti assistentia citat, post
Translapsos Trnos ex Re Functionis Deputatiae in
Persona Mgci Act. Seu patiis ad parat. dilatio-
nes majoris et munimentorum Satisfactionemq.
ejusq. ad paratas eo in negotio Super vobis obten-
tas Condemnationes et earum executiones et quovis
Juris gradu, in quibus Causa pens. stetit respectu non

solutionis Summae Mille Florenor. Polon. una cum provi-
sionibus ex eadem Summa majori Duorum Millium in
deportationem Summae Similis Duorum Millium Do-
talitiae Gnosae Theressiae de Zabuklickie matris et Aviae
Vestrae per olim G. Andream Osiecki Parentem et Avum
vestrum ~~ex re non recognitionis Cessionis in Personam~~
~~Tui G. Antonij Osiecki tantum per~~ in B. Zgagowo in
scripta a MM. vero Zorawskie acceptae et per G. Ignati-
um Osiecki Similiter decessum Fratrem et Patruum Ve-
strum ex re non recognitionis Cessionis in Personam
Tui G. Antonij Osiecki tantum per intercisam cum Suc-
cessoribus Posiebradcionis die Vigesima Aprilis anno 1751
in Plocko Conscriptae quam ~~tum~~ et Decretum Trre Plocen.
in Siepre Anno 1756. pl. Suspensae ac indigitatae
adcitat ad videndum et Audiendum ad Solutionem instantaneam
praefatae Summae una cum provisione Sententia Judicij
Nostri stringi et ad id compelli sitis pariturus et Judicii
responsuri, Dat. in Siepre, Feria Secunda post Fm San-
ctor. Trium Regum, proxima Anno Domini 1762. In
diem hodiernum recte Cadenae et devenien. Ptibus Ipsis
utrisque et quia Actorea per G. Thomam Uniorzyski BCP.
Inscriptum Plenipotentem tanquam ~~[illegible]~~
praefata pars act. coram Judicio praesentem Comparens et Trnum
hodiernum per totum Judiciorum tractum Ltme attentans
memorato scittis GG. Osieckie et Successores ad M.
Adami Osiecki Notarij Crenen. Buscen. ad Jus Juridice per
MRG. P. Josephum Wyleżynski Authen. et Jurato Tri-
bus et ultra juris formam vicibus quatuor uti ante cta
et post officiosum arestum tempestive per G. Paulum
Zaltowski

interposit et per Judm Pdem Susceptum et Connotatum Cla=
matos et vocatos non tamen Comparen in lucro ultimariae fortis
finalis ac indilatae faciendae executionis alias in toto seu
pro toto lucro negotij sui principalis admittens Judicio
praesens Judlts ac offse Condemnavit uteriorq sibi, per Judm
hocce ea in Causa fieri et exequi postulavit, et Judm Pdem
Juri Communi postulaoniq Partis actoreae uti licite annu
endo in vim ejusdem lucri Stme hac in Causa obtenti poena
Banitionis super ejusdem GG Oziechie ac Succoribus Mlem M
Oziecki Notarij Crem Buscen ultiis decrevit Pdem decer
nit et ad publicanda eandem Baonis poenam Suprascrum
Mnlem Wylezynski Judicialem addidit et deputavit.
qui Mnlis satisfaciendo deputaoni suae a Judicio Pdem
habitae memoratam Baonis poenam ac Ipsosmet GG
Oziechie ac Succores M. Notarij Crem Buscen disparen
esse Banitos Juriq Communi Contrarios et rebelles hic
in atrio Stubae Judicialis ac in alijs locis publicaoni so
litis Pdem plurima nobilitate ad Judicia moderna fo=
rumq publicum Congregata alta sua Pronica et Sono=
rosa voce proclamavit publicavit et ad noticiam omnium protunc
Pdem in dubiam deduxit de quo Pdem ipse Mnlis fe=
cit relationem, Post quam publicatam ut praemissum est
Baonis poenam Judm pro facienda juxta Pscrum
Juris Communis ultimaria forti executione Causam
hanc cum toto ejus effectu ac Partibus Ipsis ad M.
loci Capneum sub cujus jurisdictione praefati citati
cum Bonis suis subsunt et consistunt remisit
remittitq Pdem in Continenti Supraposituus Mnlis
Wylezynski Judicialis Palam Rvit Quia Ipse adcitaonem

literalem sigillat& prejudicijs per[?] Servien[?] ed[?] [illegible]
citos ad Dona Synagogas Sortony & Brieduch haereditat[?]
pretta dotem in additione positam anno per[?] detulit ex-
portarit pecuit reliquit et de positione noticia vil deyso
in[?] mtis fecit relationem.

Decretum Condescensionis Inter Sy-
nagogam Judeor Sieprcene et M M Chan-
skie

In Causa et actione Judiciaria infra scripta inter Justi-
gatorem Judicij prdsentis ejusq[?] Delatores perfi-
dos et officiales Jerkowicz Lewek Judeum Sieprcen-
sem tum Samuelem Jankelowicz Marcum Poznani-
ski ad Perec Seniores Synagogd Sieprcensis totiq[?] com-
munitatem ejusdem Synagogd Sieprcensis Actores
Capando et negotij ab una et alterum Justigato-
rem Judicij prdsentis ac Magnificos Andream Ba-
rentem Capiferam ac Joannem Jurisfidam Plocens
Vilium Chamskie, ejusdem Justi Justigatoris Par-
tem Adherentem In hdrendo Legi Publicæ de Condemna-
tionibus Sanctis et manifestationi coram Actis
Authenticis Legri facta recedendo a causa in
Judicio Officij Castrensis Plocensis dicta ad
Judicium prdsens Terrestre Plocense in Sieprc
celebrandum ac celebrandoq[?] Justicia cursum
ad Judicium prdsens Parte ab altera Citato idq[?]
ad videndum et audiendum Condemnationem in
Officio Castrensi Plocensi super Actoribus Capan-
da ex importuna Pardis adherentis ad Instigatoris
Justigatoris Instantia ut nulliter et indebite nullis
extractis Citationibus (ut lex disponit) nec ad no-
titiam deductis respectu quarti Partis Men-
surd per eosdem Judeos Sieprcenses cum injuria
Palatinatus Plocensis quod nunquam probabit
elevationis obtentas per sententiam Judicij
prdsentis tolli casari annihilari Nullitatis vitio
subici Actores Modernos ad pristinum honoris
gradum restitui reduci et reintegrari in Ordine
vero objecta indebite ac ri fabricationis Mensu-
ras Condescensionem ad Oppidum Sieprc proin
daganda rei veritate apignari comportationem
Mensurar p incolas Civitatis Sieprcensis injungi
et eosdem Incolas ab impetitione liberari tenaq[?]
partem adherentem ratione indebite vctæ et
processu aggravationis pœnis conclignis puni-
ri cdterag pro causæ et termini exigentia contra
ipsos exeqi et sententiari nihilominus per ipso
signater Magnificum Joannem Chamskie intuitu

dominus

domus perfidi et infidelis Jezkowicz Lewek
Judæi Sieprcensis propriæ adhibitis ~~sibi~~ asse-
dis ipsi melius notis super invasionis superin
vadendo Vasor binor unius ex stramine alte-
rius ex ligno domesticor non adimensurandum
sed ad necessitates suas habitor intercepti-
onis circa intercæptionem eorundem præfati
Judæi oppressionis aliarumq violentiar omni
moda inquisitione probandar peractionis pæ-
nas Judicio arbitrarias super ipso irrogari præ-
sentibus alias citatione eadem præmissa fusius
inse obloquente in diem hodiernam recte ca-
dente et deveniente Partibus ipsis utrisq et
quidem actorea cassandæ et negotij per per-
fidem et infidelem Lewek Jezkowicz Judæ-
um Sieprcensem Seniorem ~~sed~~ Kup et totius Syna-
gogæ Judæor Sieprcensium nomine persona-
liter citata cassandæ per G. Adamum Mi-
todrowski Burgrabium Castrensem Plocen-
sem coram Judicio præsenti comparentibus
decrevit Judicium Quatenus comparens
Gnosus Mi Todrowski Burgrabius Castren-
sis Plocensis producat a Magnificis Cham-
skie plenipotentiam idq in Instanti tandem
quoniam Pars actorea in eadem comparitio-
ne persistit proinde sufficienti comparitio-
ne adinventa partibus experiri mandavit
mandatq præsentibus in experimento
decidendo Citationem Partis actoreæ sus-
pensa decisione causæ præsentis tum pro-
cessu necessariam esse condescensionem Ju-
dicij sui aut Gnosor Camerarior Terrestrium
Plocensium duor ubi tres unius ubi duo absen-
tia non obstante in ~~[illegible]~~ fundum Civitatis Sie-
prcensis captato tempore previa tempestive
in adventu Judicij sui facienda abisatione
in anno præsenti conducendor adinvenit
quod Judicium mutuo partium sumptu
condescensurum comparationem Mensuræ
Sieprcensis juxta praxim cum aliis civita-
tibus Palatinatus Plocensis conformis
et utrum alicui Parti comparenti damnum
inferre esse videt per quem competierit præ-
standam demandabit circumstantias diven-
dentium segetes an ex bene placito seu libero
arbitrio intercessisse viderentur animadver-
tet Juramenta quo necesse fuerit excipi et satis-
factionem cui et aquo et si juste provenerit.

præstandam ad inveniet de violentis damnis
et injurijs expræmissa circumstantia præviis etiam
expediendis Juratorijs Inquisitionibus inquiret
et investigabit pœnas pro demerito facti super
quo inter erit arrogabit processum cognoscet et
partes signaliter decidet disjudicabit ac mo-
derabit, quorum vel cujus Judicij decisioni Partes
parere et acquiescere sub pœna banitionis illo
in termino condescensionis super parte con-
traveniente publicanda debebunt ac tene-
bunt, luita pœna trium Marcar Polonicalium
per utramq partem parti per partem compen-
sanda Judicio vero totidem in Instanti Sol-
venda pro quo termino condescensionis Partes
Civitatem Sieprcensem pro comportatione
Mensuræ vice Palitanalis ac eos quos negotium
præsens poposcerit adcitant adcitandi vero
comparcant in decretu præsentis vigore. In Con-
tenti Ministerialis Regni Grodis Providus Jose-
phus Wylezeński de Bonistatu Authenticus
et Juratus palam recognovit quia ipse citatio-
nem literalem sigillatam pro Judicijs præsentibus
servientes et itas contra præfatos citatas et
quidem contra Instigatorem Judicij nostri
ad Stubam Judicialem Contra vero Partem
adhærentem ad Bona Szulenicie utrasq Feria
secunda Post Dominicam Invocavit Quadrage-
simalem anno præsenti detulit exportavit
posuit reliquit ad depositionem notificavit
de quo præsentem idem Mlis fecit relationem
quam quidem editæ citationis relationem ad cas-
sandam servientem Idem Actores Cassandæ
et negotij in toto approbarunt confirmarunt
et ratificarunt prout præsentibus appro-
bant confirmant et Rathificant. sibi ab invicem

Banitus M. Bromirski Per M. Ro-
sciszewski

In Irno hodierno ex Decreto Judicij Pene Feria
Secunda ante Festum Sanctæ Agnethis Virginis et
Martyni anno Currenti Inter M. Thomam Rosciszewski
Vexillifeniæ Zawskiæ ad abana et M. Ada-
mum in Siepre Bromirski Succamerariæ Vipo-
godiæ Citatæ parte ab altera in Płocko lato Ivo

mediante.

mediante Injunctum est Quatenus utraq Partes in
Eam Juramenti Restam et quidem Mficus Bromirski
Succamerarius Vissogrodiensis Put pretium Bonorum Stanowo
Summa argentea antiquiori Boni valoris tum Rublis Moscho
viticis Citra omnem Injuriam ac Damnum Partis et quantum
Rublis Moschoviticis ac Tymphor antiquioris vel novae
Fabricae ac etiam Osmacis Pruthenicalibus nunc per
Illum M Thesaurarium Rni ad Praesens Aestimationem re
ductae et decurtatae Eidem M Rosciszewski Jurisdatori Suo
exolvit, Denique Idem Mficus Rosciszewski Vexilliferius Za
wskne Put Eandemet Summam a M Jurisquaesitori Suo
levatam Celsissimis Ducibus Czartoryiskiem Palati
nis Russiae accomodaverat, et Praefatam Summam in na
tura ex qua Sibi damnum Infert, non mutaverit utriq
in Cadentia Seu ex reclamatione Judiciorum Incidenti
in Districtu Siepriem Sequens Eorum Judiciorum ut po
te modernorum Jurent, Postquam Comprobationem vel
non Judm decernere Id quod Juris et Justitiae erit
Sententia Sua declaravit, Terminusq Partibus sine
ulla adcitatione peremptorius in Praallegatis Judicijs
Praefixus est. Alias Decreto Eodem Praemissa fusius
in se obloquen in Diem hodiernam recte Eadem et de
venie Partibus Ipsis utrisq et quidem Actore M Tho
ma Rosciszewski Vexilliferius Zawskne Pltr Tandem
Praefatus M actor Coram Judicio Praesentis Pltr Comparens
et Trnum Eandem hodiernum per totum Judiciorum moder
norum tractum Itme attentans memoratae Citatae ad Jus
Jurandi per Mlem Rni Gnalem Providum Josephum
Wyleczynski de Bonisław authorem et Juratum tribus
et ultra Juris formam vicibus quatuor uti ante ita
et post officiorum arestum tempestive per Eundem
Mlem Wyleczynski Judlem Interpositae et per Judm
Praesens Susceptae et Connotatae Clamatae et Vocatae non
tamen Comparere in Lucro Satisfactionis Decreto Ju
dicij Suj in Płocko lato alias in toto Seu pro toto Lucro
negotij Suj Principalis admittente Judicio Praesentis Judi
aliter ac officiose Condemnavit, Ulterioraq Sibi per Judm

hocce ea in Causa fieri et Exequi postulavit Et Judex praesens
Juri Communi postulationique Partis actoris uti Licite annuendo
in vim Ejusdem Lucri Ltmae hac in Causa obtenti poenam
Baanonis Super Eodem Actto Decrevit praeneque Decernit et ad
Publicandam Eandem Baanonis poenam Supraserum Mtem
Wylczynski Judicem addidit et deputavit Qui Mtis Satisfa
ciendo Deputationi Suae a Judicio praesentem habita memorata
Banitionis poenam ac Ipsummet M. Bromirski Succamera
rium Vissogrodensem esse Banitum Juri Communi Contrarium et
rebellem hic in atrio Stubae Judicis ac in alijs locis publi
cationi solitis praesentem plurima nobilitate ad Judicia moder
na forumque Publicum Congregata alta Sua praeconica et so
norosa voce proclamavit publicavit et ad notitiam omnium
praesentium praesentem in dubiam deduxit de quo praesentem Mtis
e loco publicationi solito Suum ad Judicem rediens fecit
Relationem Post quam Publicatam (ut praemissum est) Bani
tionis poenam Judex praesens Terrae Stoecensis pro facienda
Juxta praescriptum Juris Communis Executione Causam
hanc cum toto ejus effectu ac Partibus Ipsis utrisque ad
M. Loci Capitaneum Sub Cujus Jurisdictione praefatus M.
Actus cum Bonis Suis residet et Consistit remisit
remisitque praesentem Decreti praesentem Vigore.

Dilatio Munimentorum inter QQ. Strusinskie et Haeredes ac Possessores Bonorum Zorowino Dziewki

In Causa et Actione Judiciaria infrascripta inter QQ. Stani
slaum et Thomam Strusinskie Actos ab una, et QQ.
Jacobum ac Adamum fratres inter se germanos
Zorawskie Sortis Bonorum Zorawino quovis modo et
titulo possessores tum Franciscum seu alterius Za
tyski Tertiae Bonorum Zorawino vigore Juriumanen
nullis Quaesitorum Haeredem et Possessorem inhaerendo
Maanoni suae coram Actis Authorisatae ad Judicium
praesens parte ab altera Citato pro eo. Quatenus Ipsi et
Quidem NN. Zorawscy documenta ad Sortem Suorum

Actorum

Actor ppriam vigore suor possessioni insistunt reproducant in defectu reproductionis de sorte Eadem suor Actt Haereditt condescendant summasq et quantae ipsos ex Eadem sorte concernerint ex documentisq reproducendis patuerint tevent, de levatis quietent, calculum de proventibus faciant, proventusq refundant, respectu desolationis aedificiorum de perditionis inseminationum excisionis Borrarum respondeant, bonificationemq in pmissis faciant, poenas ratione nullo Jure Ejusdem sortis manutensionis et ad sepiores requisitiones nolle dimissionis luant, Quare citantur advidendum et audiendum ipsos N.N. Zórawskie ad reproductionem Jurium, vigore quorum sortis suor Actt Haereditt possessioni insistunt stringi in defectu reproductionis de Eadem sorte condescensionem demandari, calculum faciendum concludi proventusq restitutionem adinveniri, levationem summar, quae et quantae ipsos concernerint, de levatisq quietationem decerni, bonificationem desolationis aedificior, de perditionis inseminationum incisionis Borrar statui, poenas rac nullo Jure sortis pfatae tentionis, nolleq dimissionis extendi caetera pro causae Legis et Justitiae exigentia determinari, alias citatione Eadem pmissa fusius in se obloquens, in diem hodiernam recte audens et devenien Partibus ipsis utrisq et quidem Actis per G. Stanislaum Strusinski suo et G. Thomae Strusinski fratris sui nne prlter, Citatis per G. Mathaeum Zórawski suo et G. Jacobi Zórawski fratris sui germani nne personaliter pro interesse G. Załęski per G. Bartholomaeum Mazowiecki coram Judicio psens comparens tandem ad affectationem Partis Citatis Judicium psens Tre Plocens dedit, et concessit dilationem ad Munimenta Causam psens impugnantia

ad se

ad sequens Judicior Trium Plocens Trnes prius et pri
mius ab hinc in Liepre celebrand conservando Trnum
Partibus memorat Utrisq in pallegatis Judicijs suis
sine quavis adcitatione comparendi peremptorium
In continenti MR LL Josephus Wylezynski de Bonistaw
Authus et Juratus palam Rest. Quia Ipsis Citationem
Literat Sigilli p Judicijs psens servient Editam con-
tra pfatt ad Bona Zorawino Feria 2da post Domi
nicam Invocavit Quadrlem prima Anno psen detu-
lit exportavit posuit reliquit et depositione no-
tificavit de quo psens Idem Mlis fecit Relationem.

Dilatio Inquisitionis inter N: Nadratowskie
et Dębskie sup alijs vero Condemnatio

In Causis et Actionibus Judiciarijs Binis infrascrs
et quid prima inter G Franciscum Nadratowski
Actorem ab una et GG Adamum atq Franciscum Dęb
skie inhærendo proationi vulnerum obductioni
secundo post obtentam Contumatiæ pœnam ad ju
dicium psens parte ab altera Citatos idq pro eo
quia ipsi non attentis legibus Rgni, quæ infrascra
serio vetant et phibent, ipsi vero nulla de Causa
in via libera subditum infestarunt, oppresserunt,
aggravarunt enormiter baculis concusserunt
Vulnera et concussiones (prout obductio attestat)
inflixerunt baculis interimere attentarunt, et vix
semi-vivum ac vix spirantem a se remiserunt, simi
liter et judæum, sub ptectione actoris habitantem,
oppresserunt, concusserunt, damna plurima, infru-
mentis et pratis deliberate per non conservationē
pastoris intulerunt, et quot annis sæpimenta
cumberere curarunt, insup milites Moschoviti
cos Eosdem domo sua p Quatuor Septimanas conser
vando in oppressionem Actoris tenuerunt, Eisdq Mo
schis se Actorem opprimere demandarunt, addan
das quasdam portiones, et segetes p Continuam Immissio
nem coegerunt aliasq plurimas violentias inquisiti
onibus pbandas intulerunt, et ppetrarunt, qua ppter
citantur ad videndum et audiendum ipsos pœnis psonalibus
et crumenalibus puniri solutionem taxæ vulner

demandari

demandari, cum pensationem injuriar p ipsos causa
tar decerni, et sententiari p̃sentibus. Altera quid inter
Instigatorem Judicii p̃sertim Cusq delatorem Illum Ada
mum Debski Benoe Przeradz magna Lortium Jua
rum haeredem et Pposessorem Actorem abuna alg
GG Franciscum, Hieronimum, Andream, et Michaelem
Kwadratowskie, Bartholomeum, Ignatium, Albertu
Petrum, ac Paulum Przeradzkie, Paulum Swięcicki
Magdalenam de Przeradzkie, olim G Valentini Kłosi
ski relictam Conti Viduam Matrem, Jacobum, Ber
nadum Filios et Filiastros, Gasparum Patronum
Kłosinskie, Magdalenam de Kłosinskie olim G Adami
Swięcicki relictam Contem viduam, Stanislaum Pa
rentem, Antonium et Michaelem Filios Chlebowskie
Hedvigim de Kozierowskie olim G Bartholomei Prze
radzki relictam Contem viduam, tum Laborosos Gre
gorium, Fellyczak, Bartholomeum Jurczak, Paulum
Klocz, Eti Francisci Kadratowski, Lucam Wexa
Antonium item Wexa, Franciscum similiter Wexa
G Bartholomej Przeradzki, Stanislaum Dalecki, G Pau
li Swięcicki, Josephum Kowalczyk, G Andreae Ka
dratowski, Simonem Jurczak, Antonium Ada
mczak G Heronimi Kadratowski, Stephanum, Jose
phum, Albertum, et Adamum Budzichowie, Subdi
tos G Francisci Kadratowski existentes ad Juris
dictionem olim GGthomae et Casimiri Przeradzkich Ju
re hereditario ptinentes, Paulum Fellyczak et
Martinum Jadamiak G Michaelis Kadratowski
in Villa Przeradz Minor Natives Subditos Ipsos
et Ibid Commorantes atq pfidum et infidelem Ja
cobum Flinta G Francisci Kadratowski Jurisdictio
ni subiectum et quidem subditos cum Auctoritatibus
et Assistentiis Dominor Alias vero citatos si ipsi Asi
stentia indigent cum debita de Jure in eum ben
di intulerendo Visioni Damnor pfestationibus Coram
Actis publicis Nñi Con ipsos factis Eid Judicium
Ppens parta ab altera citatos vig pro pœnis legibus
Nñi Sanctis p ipsos vero Incubitis ex eo. quid ipsi
in Contrarium legum publicar procedendo nec pœnas
Cor Nomine Sanctas formidando non contenti tot an
teactis violentijs damnis et injurijs non modo
olim G Alexandro Debski Parenti Actoris ex prepen
quitate Vicinitatis illatis, nunc tempore in visione et
protestatione exposito in bonis ad Pz Przeradz Ma
gna ptinentibus Actoris hereditarijs p exitionem
Arbor notabiliter devastarunt Damna ad aliquot cen
tena distinctim G Actori intulerunt in frumentis quoq
et pratis p deliberatam impulsionem inventarios Klo
gulis annis peregerunt et pagere non cessarunt Citat
pmissa damna tam in bonis quam frumentis G Acto
ri illata se opponem Boves G Juratur in praedic
is Ppriis Laborisi Gregorij Fellyczak proprios
pellentem infestarunt prdictum ipse L Gregorius
Secundo pt obtentam contumatiã pœnam. Insecutus

insecutus est oppressit pro humeris & Actorem arri
puit et concutere attentavit huc et illuc protrusit ipse
què pfidus Flinta Motam fidei dissripuit et in nihilu
Convertit ipi quoq omnes pro curribus advehendum
fœnum ase Murchos ad Actorem immiserunt et proinde
aggravarunt aliaq violentias & injurias et damna
Actori tam intimlet quam distinctim pfecerunt p
quod motas legum transgressi sunt pœnasq pro qua
litate facti et delicti et pœna cuiusvis subcubuerunt
proquibus sup ipsis determinandis et extendendis nihil
omnino pstatuitwne supra denotatos subditos ipso
rum excessivos psumendis ipsis pœnis faciendi ipsos
condignis, tum p bonificatione excissas Borrow et cum
pabulator contaminationum ac pratorum pœsentibus
citantz alias citationibus sibi pdemissis enarrantibus
vidiem hodiernam recte cadentes et devenientibus parti
bus ipsis utriq et quidem Actorea simul et citata p &
Franciscum Radrotowski suo et Fratrum suor &c Sla
dratowskich actor et citator nre pliter citata simul
et actorea p & Adamum Debski suo et aliorum cita
tor et actor nre pliter. Coram Judicio pœsenti com
parentibus Judicium Trnus partium Ambar deci
dendo suspensa decisione causa pœsentis combinatis
actoratibus et reatibus ad affectationem earund parti
um dedit et concessit dilationem in forma Statuti utri
què parti sup contenta protestationum et Juror in
sequentibus Judicior Festivum Nocen Trnus prius
et primius abhinc in diepor celebrandis educend
conservando Trnum partibus memoratis utriq
vic allegatis judicijs Juris sine ulla adiatatione
comparendi peremptorium. Quoniam vero reliqui cita
ti ad Actoratum & Adami Debski pœsenti in Trno dispa
rent et se condemnare pmittunt, proinde pstatus &
Debski coram Judicio pœsenti Comparens et Trnum
eund hodiernum p totum Judicior Modernor tra
ctum Hone attentans memoratos citatos disparentes ad Jus Ju
ridicu p Mlem Regni Gnalem Provisum Josephum
Wylezinski de Bonistaw authenticum et Juratum
Judicem tribus et ultra juris formam vicibus Jus
tum uti ante ita et post officium Arestum tempesti
ve p Eund Mlem Wylezinski Judicem interpositum et p
Judicium pœsens Susceptum et Connotatum acclamare
fecit qui taliter Clamati et vocati non steterunt, qui
nemo ut id Mlis retulit contumaces exstiterunt, quor
contumaciam pstatus Actor coram Judicio pœsenti
accusando petiit pœnam Banni p Judicium pœsens
sup eisd citatis disparentibus decerni asiq intali
bus fieri solita exegui postulavit et Judicium
pœsens Juri communi postulationiq Actoris utilitati
q annuendo pœnam Banni sup prefatis citatis
disparentibus decrevit pœsentibus q decernit et ad
publicandam eadm Banni pœnam supra scriptum Mlem
Wylezinski

Wyleziński Ludem addidit et deputavit qui Mlis Jo
stofaciendo deputationi jud a Judicio Ipsenti habitã
Memoratam Banñis pdnam ac ipsos dnos citatos Ipsen
ti in Trnõ disparentes epe Banitos Juri communi
contrarios et rebelles hic in Atrio Stubæ Judicis ac in
alijs locis publicationi solito Ipsenti plurima Nobili
tate ad Judicia Moderna sorte publicum Congregata
alta sua Ipsonica et lenorosa voce proclamavit publi
cavit et notitiam omnium protuni Ipsentium in du
bium deduxit de quo Ipsentem Dñ Mlis e loco publica
tionis solito suum ad judicium rediens fecit Relationẽ.
post quam Publicatam ut præmissum est Banitionis
pdnam Judicium Ipsens Trstre Plocen profaciendo
juxta Ipserum Juris Communis de Bonis citatorũ ju
re victor executione Causam hanc cum toto Cursu et
fectu ac partibus ipsis utrisq ad Mficium loci Capitis
seu Mficis locor Capitaneor Dñor Subdelatos subcum
vel quor Jurisdictione Ipsi citati, cum Bonis suis re
sident et consistunt remisit remittit q̃ præsentibus.
In cõtinenti supra positus Mlis Wyleziński Judex Palam
vit quia ipse citationes literales Lygislatas pro Judicijs
Ipsentibus Servientes editas cum Ipsis citatos citatorũ
cum GG Dębskie ad 13 Przeradz Major Feria 6ta pt
Cineres cum vero GG Radratowskie, Przeradzkie, Iwickie,
Ktomińskie, Chlebowskie, ac Infidelem Flinta aliosq Fo
riales ad 13 Przeradz parvã Feria 2da post Dnicam
Invocavit Quadragesimalem omnes Anno Ipsenti tum et
eas primas ex quibus pdnã contumacialiter sunt obtentæ
tempestive ante obtentionem illar in duabus integris
Septimanis detulit, exportavit, posuit reliquit, et depositis
ne, notificavit de quo Ipsens Ejus Mlis Relatio.

Banili GG Antonowicze p Mficium
Kuczborski

In Trno hodierno ex adcitatione literali
Trstri Plocen ad Judicium Moderna edita Tno
ris sequentis Augustus Tertius Dei Gratia
Rex Poloniæ Magnus Dux Litvaniæ Dnec
non hæreditarius Princeps Elector Vobis GG.
Ignatio et Paulo Antonowiczom de Perzo
na Benicz Vestris gnaliter omnibus Man
damus ut in Trnis Commorubus Trstribus
in sepre celebrand prster ac peremptorie
compareatis ad instantiam M. Michaelis
Kuczborski Venaleris Trre Zawkrzen Acto
ris qui vos inhærend documentis causam
Ipsens juvantibus citat ~~de præfato quatenus~~
~~non et~~ seu potius pt translapsum Trnum ad

paratum

paratum processum paratos quosvis Trnos et
Juris gradus paratam dilationem Majoris et
hoc in Causa rne Argenterior Margarethis
tinctor p te G Ignati Antonowicz a se Actt
accomadator p teq deteriorator Constructulor
ex Argento Auro Subaurator Octodecem
~~deteri~~ de pdicionis Eorundq Argenterior Nol
le restitutionis et Bonificationis Canis Vena
tici M: Actoris proprij p famulum tuj G An
tonowicz Paule ex B Chromakowo Clan
destine accepti officioso aresto innodati
p teq G Antonowicz non extraditionis ad
citat ad videndu et Audiendu Vos et Quid
te G Ignati Antonowicz ad Bonifica
tionem seu restitutionem Argenterior
seu subjugij in parte deteriorati in parte ex
Eod Subjugio Frustulor depditor teq G
Paule Antonowicz ad extraditionem Canis
Venatici dicti Zagray Sententia Judicij
Nostri Stringi pœnas in Sublationem
Dilationis Majoris irrogari ac id quod
Juris " et sententiari præsens litis ~~tmo~~ parituri et judiciter
erit decerni " et responsuri Datum
ad præmissa
in Siepre Feria 2da post Dnicam Invoca
vit Quadlem proxima Anno Dni 1762
In Diem hodiernam recte Cadente et deveni
ente partibus ipsis utrisq et Quid ptat pars
Actorea Coram Judicio præsenti Comparens
et Trnum Eundem hodiernum p totum Ju
diciorum tractum Modernorum Itme attentans
Memoratt Actt ad Jus Juridice p MRG Pro
vidum Josephum Wylezinski de Bonislaw
Authum et juratum tribus ad ultra Juris
formam Vicibus Quatuor Clamatt et Vocatt
non tamen Comparentes in lucro Satisfa
ctionis Contentis Citationis in Eadem expensis
alias in toto seu prototo lucro sui Princi
palis admittente Judicij præsenti Judliter ac
Officiose Condemnavit ulterioraq sibi p Judi
cium hocce Ea in Causa fieri et Exequi ~~con~~
~~demnavit~~ postulavit et Judicium præsens Juri

Commoni postulationiq partis Actoreae uti lici
te annuendo in vim Eiusd. lucri Itmo in hac
Causa obtenti poenam Banitionis decrevit psens
decernit et ad publicand. Supra scrum Mlem
Wylezinski Judlem addidit et deputavit Qui
Mlis satisfaciendo deputationi suae a Judicio
psenti habitae Memoratam Baonis poenam
ac ipsmet Actt. esse Banitos Juri Commo
ni Contrarios et rebelles hic in Atrio Stubae
Judlis ac in aliis Locis publicationi solitis psens
plurima Nobilitate ad Judicia Moderna forumq
Publicum Congregata alta sua psonica voce
et sonorosa proclamavit publicavit et ad no
titiam omnium protunc psens in dubiam
deduxit de quo psens id Mlis eloco publicatio
ni solito suum ad Judicium rediens fecit re
lationem post quam publicatam ut pmissum
est Baonis poenam Judicium psens pro faci
enda juxta pcriptum Juris Commonis executi
one Causam hanc cum toto Eius Effectu ac
partibus ipsis ad M: loci Capitaneum sub cu
jus Jurisdictione pfati Citati cum Bonis suis
Consistunt et resident remisit remittitq psens
In Continenti MRG Providus Supraposituus
Wylezinski Judlis Palam rvit Quia ipse Cita
tionem literalem sigillatam pro Judicijs
psens Servientem Editam Cons pfatt Actt ad B
Roszciszewo sup summam Citator ibid haeren
tem Anno psenti Feria Secunda pt Dnicam
Quadlem Invocavit detulit exportavit posuit
reliquit et depositione notificavit de quo
psens id Mlis fecit Relationem.

Dilatio munimentorum Inter Relatan. ob G. Sokolnicki
et GG Komorskie ac Kakowskie atq alios

In Causa et actione Judiciaria Infrascripta Inter G. Anatiam
Kakowska ob G. Michaelis Kakowski Filiam ob vero primi
voti G. Adami Orecki expost idi nuptus ob G. Stepha
ni Sokolnicki Relictam Contendentem Actionem abunam
et GG Martianam primi ob G. Alberti Jezewski idi
ad psens voti G. Adami Komorski Consortem et Constan
tiam virginem Innuptam si in vivis extat Servos Inter
se Germanas Kakowskie medietatis B. Berkowo Nhium
cum attinentijs Antecactas Haeredes ac M. Semenen

Zbyrski

Zbygneus Vincennam Terre Dobrinen Cruce medietatis Per
dbrum Ndum modernum Jure hereditd quietorem Jnstrumen
do Documentes Cautam Jnfrascripd Concedend Liter Salue
per Decretum Cnde in Cunde Jzenen Dobrinen Ndum per
Jud Jre d Vol. Expedit tibi ad reservatis nec non ma
nutentationis ex vi reperti Contractus Jpermutatj Jnter os
Jn Adamum Kalenski Subdapifer Dobrinen alterum et
d Adamum Cricki primitivum alterius mantum par
te alterius Cinscripti Eram ad Authas Regni Jnstas
et quas mantas Inter eum maritj Virginem quoj Etiam
de Jure Jnumbenti authoritatibz et assis Seum
do post obtentam Contumacie Cautam ad Judicium
Jzen par te alterius Citad idj pro ea Quatenus ipse
quem ipse Cnus Solutionis vigor apud Summam Mil.
le Zgnes et Summa major Cund Millium Zgnes Pecun
provenien Cund Dotis de Bonis Patemis et Matemis
Cutrien Cencernen gestan una cum Provisionibz provi
sionj nec exhibit prid Cram Judicij pendent qua
propter Citant. advenen et audiend ipse ad perhibend
nec Summa Statute cum provisionibz per Sententiam
Judicy prid Longj Capitis quetationis de summa de
bita Solutionis de qua Jubat quad et abrenuntiatione ina
cum quetationes Cram eid Cnd Pleben in Anno
1209. cum Jnjuria acid recognit Solutionis restant
Summe Mille Zgnes cum Provisionibz provenien Jpsius
ei ac vigor Juris ent exequi et Sententiam prid Cbius
Citationi facend Judicij principia in se adspere si dicen
Ludernam recte cadere et devenien Partibz ipsius
et quid cuterea per d Jacobum Kazieki Cliente Jpsius
Citata pro Interesse d Martianne de Kalenzie Jpsi
mi et d Alberti Jezewski Leuzi adpens vice d Adam
mi Komenski Cenes in Cpia d Thome Universi
B Cracov pbri. pro Interesse d Constantie Kalisskie
Virginis si in vivis extat per cam ex Cpia et
Lypra, pro Interesse M. Simonis Zbygneus Vincen
ne Dominen Bonis Medietatis Bortowo cum attinen
pertanej Ecclesie et Cne d Komenska et Kalen
zben pro Cutione Jnduend et citand pte Cram Judi

cio

Judicio praedicto comparendi et secum controversiam Judicium
praesentem ad affectationem comparendi Actae P. Komonska
dedit et concessit Dilationem ad Monumenta Causam
praesentem Impugnantia ad sequentem Judiciorum praedictorum prius
et proximius abhinc in Sexpte celebrandis conservando
Tribus Partibus memorat utrisque in pallegatis Judiciis
suis sine quavis adulatione comparendi peremptorium
Incontinenti M. R. P. Providus Josephus Wyszynski de
Benistaw authus et Juratus patrat vocat Quia ipsi Citationem
Literas Sigillatas pro Tribus praedictis Serviens edidit Cum praefatis Citat
ad Bona Berkowo Ntium Feria Tertia post Domini-
cam Invocavit Quadtem Anno praedicto praesentem tum
et Ejus primam ex qua Poena Contumaciae est obtenta
tempestive ante obtentionem illius in Duabus Integris
Septimanis detulit expectavit reliquit posuit et de po-
sitione notificavit de quo praedicto Jdo Mtis fecit Relatio-
nem.

Banitis G. G. Humieccy p. G. G. Obr.
Cibel

In Tmo hodierno ex adulatione Litterae Terrestris
ad Judicium praesens edita Tenoris talis Augustus
Tertius D. E. G. Gratia Rex Poloniae magnus Dux Lithua-
niae Russiae Prussiae &c. nec non haeredito Dux Saxo-
niae Princeps et Elector. Vobis M. M. Catharinae de
Białoskorskie Relictae olim M. Stanislai Hunie-
cki Ensiferi Rozanae Consorti Viduae Matri, tum
Barthomaeo Josepho Francisco Michaeli Hunie-
ckim Filijs de Personis Bonisque vestris quatenus omni-
bus mandamus ut in Terminis Nostris ~~[illegible]~~ Communibus
Tribus Feria Tertia prius et proximius abhinc in
Sexpte celebrandis praeterea ac peremptorie compare-
atis ad Instantiam P. P. Alberti et Mariannae Białło-
skorskich Conjugum Obrębskich actae Qui vos et quidem

Consors in assa Mariti insistendo Decreto Condescenso-
riali injunctae solutionis citant, seu adcitant pro eo Qua-
tenus Vos Summam Nongingentorum Viginti Octo
Tynf Polonf ex orgnli Summa mille Octingentorum
Viginti Sex Tynphf Polon Se actricem erga Te
M. Humiecka respicien Dcro Condrti in B. Białło
skory lato adjudicat una cum provisionibus ~~reten-~~
~~tis~~ provenienf solvatis, citni itaq ad videnf et audien-
dnf Vos ad solutionem praemissae Summae Nongin-
gentorum Viginti Octo Tynf cum provisionibus retentis
in vim ex dotationis adjudicatae Sententia Judicij
Nostri stringi, solutionem injungi, poenas ratione con-
traventionis Decreti Statui decerni et Sententiari
sitis Trno parituri et responsuri Dat in Siepre Fena Se-
cunda pt Dnicam ~~Rogationum~~ Reminiscere Quadrtem
proxima anno Domini 1762do. In diem hodiernam recte
cadenf Partibus Ipsis utriq et quae ~~sua~~ praefata Pars altera coram
Judicio praesenf comparens et Trnum eundf hodiernum per
totum modernorum Judiciorum tractum ltme attentans memo-
rat citt ad Jus Juridice per MR. Gl. Provid Josephum Wyle-
zynski de Bonisław authum et Juratum Tribus et ultra
Juris formam vicibus Quatuor clamat et vocat non ta-
men comparentes in lucro satisfactionis Contentis citti
in eadf expressis alias in toto seu pro toto lucro negotij sui prin-
cipalis admittenf Judicio praesenf Judtr ac offsae Conde-
mnavit, ulterioraq sibi per Judicium hocce ea in Causa
fieri et exequi postulavit, et Judm praesens Juri com-
muni postulationiq Partis actae uti licite annuendo
in vim ejusdf lucri ltme in hac causa obtenti poenam
Banitionis decrevit, praesenf decernit et ad publican-
dam

dum supraserum Mnlem Wylczynski Judicialem
addidit, et deputavit, Qui mnlis satisfaciendo
deputaoni suae a Judicio pseng habitae memora=
tam banitionis poenam ac Ipsosmet citt esse bani=
tos juri communi contrarios et rebelles, hic in
atrio stubae Judlis, ac in alijs locis publicationi
solitis praesenq plurima nobilitate ad Judicia
moderna forumq publicum congregatt alta
sua praeconica ~~[illegible]~~ et sonorosa voce proclamavit,
publicavit, et ad notitiam omnium ptunc psen
in dubiam deduxit, de quo psen Idem Mnlis
è loco publicaoni solito suum ad Judm rediens
fecit relationem, Post qm publicatt ut pmissum
est banitionis poenam Judm psens pro facienda
juxta psrum juris communis executione, Cau
sam hanc cum toto ejus effectu, ac Partibus
Ipsis ad M. Loci Capnum subcujus jurisdictio
ne praefati citti cum Bonis suis consistunt, et
resident remisit, remittitq psenq. In Continenq
MRI Providus supropositus Wylczynski Judi=
cialis Palam Avit Quia Ipse citt literatt sigitt
pro Judicijs psenq servienq editt conq pfatt
~~citt ad B. [illegible] super [illegible] citt~~
~~[illegible] psenq [illegible]~~
~~[illegible]~~ citt ad B Biattoskiory juxta datam in ci
in cittne positt proxima anno psenq detulit,
exportavit posuit reliquit, et de positione noti=
ficavit de quo psenq idem mnlis fecit rela=
tionem

Decretum Inquisitionis Inter SS. Pa
PROCKI et ZELINICKIE

Ims

In Causa et Actione Judiciaria Infra scripta Inter SS. Andream Zglenicki et Theressiam de Orłowskie Invicem Conjuges Parentes ac Josephum Paprocki Gnerum ac Mariannam de Zglenickie Filiam Similiter Conviges et quidem Consortes cum Authoritate ad Assistentia maritorum suorum Actores ab una et S. Gasparum Zglenicki Dominum atque nobilem Albertum Bedorski Administratorem inhaerendo Protestationibus Manifestationibus ac alijs Documentis Causam praesentem Suffragantibus secundo post obtentam Contumaciae poenam ad Judicium praesentem Terrestre Plocense in Siepre Cittos parte ab altera, in eo, Quia ipsi Singulariter Ipse S. Zglenicki nullo infundamento Juris non nisi Litem cum Actore querendo et Sortem in Bonis Bledzewko Minor Possessioni per Officiosam Traditionem in eadem Sorte Bonorum Bledzewko post nobilem Simonem Bledzewski Fatorum olim nobilis Pauli Zglenicki actoris Avi, et Proavi Causatorem derelitt in Summa Centum Viginti Marcarum ac Scorsiva Lugita Trium Marcarum Decreto Tribunalitio Regni Petricoviensis in Anno Millesimo Sexcentesimo Sexagesimo Sexto Inter SS. Thomam Joannem et Casimirum Zglenickie S. Pauli Parentis Caput vindicans ab una et Stanislaum ac Simonem Cittos Latae Vio cum Sex Testibus per S. Simonem Bledzewski in cum Rothano prout in defensione vitae suae et fratris ejusdem Eo mortem Causavit adjudicatt ac Processu sufficienter post Contraventionem Decreti perductt olim Actoris Parenti et Patruis ac Avis in Possessionem in anno 1.6.8.20 dimissam pro haereditate sibi accumulare sibi Actoribus per tt tot Annorum seriem ejusdem Sortis Pacificum possessionem multocies praepellit

et omnino

per continuas rixas et continuas oppressiones
Actorum ex eadem sorte expellere intendit pa
sua libera denegavit inventaria ad fo-
restam nullis de Damnis abagere man
davit et eadem fame maceravit se Acto
tam per se quam suos famulos sepissi
mis temporibus excisionem liberam in
Sylvis Bonorum Bledzewko Panca denegatt
opponentes laesit diffamavit Equos ex
curru eiugare ac securim intercipere
praesumpsit Concussit, et Interturbavit Sa
lem districtualem pro Bonis "Provenien Actis
Bledzewko"
Concernen Intercepit Ipse vero Kisiedorski actor Rem
Paprocki circa liberam excisionem se opponen Concessit
alias Injurias Ipsi in Trno Trni Deducendas fecit Quare
pro praemissis ac poenis ex Demerito facti succubitt
abjudicatione q Sortis Possessioni actu modo tra
ditt subjectt nullo modo ad ipsum spectare
verum alios Successores respicien per Ipsum
praetensa haereditate ac pro irrogandis Scorsivis pae
nis rne processus injuste intentato praesen Citantur
alios Citatione Eadem praemisso Tuisque in se oblo
quen in Diem hodiernam Recte Caden et
Devenien partibus ipsis utrisq et quid actt per
G. Josephum Paprocki suo et alion actt none Prlter
Citata simul indicen per Gsum Thomam Unie
rzyski Burgrabium Cres Plocen Coram Judicio
praesen Comparen Judicium praesens Trnum
Partis actt decidendo suspensa decisione Causae praesen
ad affectationem partis Actt dedit et Concessit
Dilationem Inquisitionis Parti utriq super Contenta
Protestationum et Trni Partis actt in Sequen Judi
cijs suis educendi Conservando Trnum Partibus
utriq in praelegatt Judicijs Suis Dsione quavis aditati
one Comparendi peremptorium In Continenti

mlis

Mlis Rm Gnalis Providus Josephus Wylezyn
ski de Biallyszewo Authus et Juratus Pa
lam Rvit Quia ipse Citationem Literalem
Sigillatt pro Judicijs pten sercien edit Contra
pfatos Citatt ad Bona Bledzewo Feria Secun
da post Dominicam Invocavit Quadrlem
pxima anno psen tum et Ejus primam
ex qua pena Contumatiae est obtenta
Tempestive ante obtentionem Illius in Du
abus Septimanis Detulit exportavit po
suit Reliquit et de positione Notifica
vit de quo psen idem Mlis Fecit Relatio
nem.

Actum in Raciąz in Terminis Communibus Terrestribus ex Publica acclamatione Vigore Constitutionis Grodnensis Una cum Continuatione anteriorum Causarum in Diem hodiernam Incidentibus. Feria Secunda post Dominicam Judica Quadragesimalem Proxima Anno Domini Millesimo, Septingentesimo, Sexagesimo, Secundo.

Coram Illustri et MM. Francisco Ignatio in Borowice Rosciszewski Judice Alberto in Benisław Ulysz Subjudice et ex Ptu Ploc. ad Tribunal Rni Petricovia et Lublinę Judice Deputato Josepho a Kozłowo Kozłowski Notario Terrib. Ploc.

Banitus G. Duczyminski per JM Mostowski Palatinum Pomeraniae

In Trno hodierno ex Relatione authca Castr. Ciechanoviensi per Mtem Infrascriptum Recognita in Tenore verborum qui Sequitur est talis Actum in Arce Ciechanoviensi Feria quarta post Festum Exaltationis Sanctae Crucis Proxima Anno Dni 1761 Coram officio et actis Prene Castr. Capitis Ciechanoviensis Ptis Comparens Mtis Rni Gnalis Providus Michael Banasik authus et Juratus palam Rnit Quia Ipse Citationem literalem Sigillatae Copiae Infrascriptae Similem pro Trnis Communibus Terrestribus Plocene Serviene Tenoris Talis Augustus Tertius D. G. Gratia Rex Poloniae etc. Tibi Gto Andreae Duczyminski de Persona Benisq. tuis Ptis obus mandamus ut in Trnis Communibus Terrestribus Ploc. prius et proximius ab Hinc in Raciąz Celebrandis Ptis ac peremptorie Compareas ad Instantiam Illis M. Pauli a Mostowo Comitis in Ostromęcko Mostowski Palatini Pomeraniae Skarszeviensis etc. Capitanei actis Qui te Inhaerendo Manifestationi Suae authae factae ad Judm Prens forumq. per te ad respondendum Inscriptum

citat ad videnc et audiend relevato Decreto officij la
tz Cechanovien ex puncto Injuncti ad citationes S. Prezo
ry Smielin. Judicio inter Illos Motum sub altera
et se parte ab altera plat et subsistere ex rne ejus Judi
cio nostro expovend quem valend Solutionem Summ
Scripto manuali per Rt Illustrissimum Actor Sole
assecurat et in Vol Scripto expressid demandan
Altera pro Exigentia Causel et negotij Juxta ano
riores Primo Statij et Sententian Sis paniturus et
Respensurus Dall in Racisz Feria Quinta post Fm
Nativitatis Sanctissimae Virginis Mariae Proxima an
no Anno Dni 1763 ad Bona Pawlowo Juriang Citt
Vilk ad die hodierna actus prene extradict Decreto Ju
Relatio ex actis tz Capitl Cechanovien Rescripto Em
mowski manu propria Lecturo p Grabowski Locus Sigilli
Castri illius In Dien Diernam recte Cadene et de
venien Partibus Jus utriq et quid Actorea per
Suum Paulum Dobrzyski Citata p Valentinum Sob
kowski Burgrabium Cech Cechanovien Computata Dila
tione Majori ad Judm Curiae Macovia p Comparend
Citti indebito uti personalitatem non requirenti ex
stata Partibus in negotio Principali experiri pran
dauit mandato Rt in Experimento Dominian Com
parens Inquisitionalis ab Inscripta Comparitione
Decreto Injuncti Experimenti recedit et Suum Prin
cipalem Condemnari se mittit Proinde Curia Ex
aminalis Supradicta Pars adversa Judicio
Rt Comparens et Primum Curia Hodiernum per totum
Judicior moderamen tractum Ulme attentans memo
rato Citato ad Jus Judicze per Mtr Rt Josephum
Rzyszczynski Judicialem de Bonieczno auditum et Ju
ratum testes et ultra quinquaginta vicibus quatuor
uti ante ita et post Officiosum accessum temperative
per Curiae Scabinum Rzyszczynski Judicem Adiudicat
Interposito et per Judicem Locum Se
Comparitionis Interpositi et per Judicem Locum Se
cundo Clamato et vocato non tamen
recedo et Termino Clamato et vocato non tamen
Comparente in Loco relevationis Decreti tz Cechan
Comparente in Loco relevationis Decreti tz Cechan
ovien quo relevato Solutionis Summae cum pecu
nae Oberij alias intoto seu pro toto Lucro negotij
Et Cessae Judicio Rt Comparente Judicem Locum Sedens Cujus
Et post accessum Comparente Citti Comparitione

Suj Principalis admittente Judicio Pens Judicialiter ac
officiose Condemnavit ulterioraq Sibi per Judn Locce Ea
in Causa fieri et Exequi postulavit ~~[illegible]~~
Et Judicium Pens Juri Communi postulationiq ~~[illegible]~~
~~[illegible]~~ Partis actae uti Licite annuendo in vim ejusdem
Lucri Stme Loc in Causa obtenti pœnam Baanonis Super
Eod Citto per Comparentem ejusa Comparitione re
cedente decrevit Pens decernit et ad Publicandam Eandem
Suprascriptum Mlem Wyszynski Judlem addidit
et deputavit Qui Mlis Satisfaciendo Deputationi Sua
a Judicio Pen Labitt memoratt Banitionis pœnam
ac Ipsummet G Duczyminski Citatt esse Banitum Ju
ri Communi Contrarium et rebellem hic in atrio Stubae
Judicialis ac in alijs locis publicationi Solitt Pen plu
rima Nobilitate ad Judicia moderna forumq publicum
Congregata alta Sua Pronica et Sonorosa voce proclamavit
publicavit et ad notitiam omnium ptunc Pens indubiam
deduxit de quo Pens Qui Mlis e loco publicationi Solito
Suum ad Judn rediens fecit Relationem, Post quam
Publicatt (ut Premissum est) Baanonis pœnam Judn Pens
Terre Bloc pro faciendo Juxta Prescriptt Juris Commu
nis Executione ~~ad~~ Causam hanc cum toto ejus effectu
ac Partibus Ipsis utriq ~~[illegible]~~
~~[illegible]~~ ad M
Loci Capitaneum Sub Cujus Jurisdictione Prefatus Citatus
Cum Bonis Suis residet Consistit remisit remittitq
Pens Decreti Pen Tigere.

Banitus G G Bescy p G G Ta
Zewski

In Trno hodierno ex Dilatione anteriori Ma
joris in anteactis Judicijs uni ex Citat recepta
et p Judn Pens ad sequens Judicium Terrium Bloc
~~[illegible]~~ in Raitez Celebrandi Trnos ut
pote modernos cum Trno in Ulia Contenti Stma

Conservatione

Conservatione facta data et Concessa et hoc in
Causa et actione Judiciaria in praesentia Inter G. Si
monem Glazewski actor ab una et G. G. Stanislaum
et Antonium Beskie fratres inter se germanos
Inhaerendo Manifestationi suae Con Ipsi facta
ac scripto Certo manuali ad Judm praesens par
te ab altera Citato pro eo Quatenus Ipsi et
quidem G. Stanislaus Beski Summas Primas
primam quidem Centum Tyne ad scriptum ma
nuale ab actore mutuo Contractam alteram Quin
quaginta Tyn ad verbale Contractum per Ipsum mu
tuo accepto una cum provisione persolvat
Jam autem G. Antonius Beski pisi duas
partes Coreti accomodato restituat per quibus
citantur ad videndum et audiendum ad Solutionem
Summae supraseratae et restitutionem pisi
Sententia Judicij praedicti Ipsi Stringi Alias
Dilatione Eadem praemissa fusius in se Com
plectens in Diem hodiernam recte Eadem et de
veniens Partibus Ipsi et quidem Actore Pstr
Tanae praefato actor Coram Judicio praedicto Pstr
Comparens et Terminum Eundem hodiernum per
totum Judiciorum modernorum tractum Stme
attentans memorato Citato ad Jus Juridice per
Mlem Rm Gnalem Providum Josephum Wyszczyn
ski de Bonislaw authum et Juratum tribus
et ultra Juris formam Vicibus quatuor uti ante
ita et post Officiorum Arestum tempestive
per G. Antonium Beski Interpositum et per Judm
praesens Susceptum et Connotatum Clamato et vocato non
tamen Comparens in Lucro Solutionis Summae
cum provisione alias in toto seu pro toto Lucro nego
tij sui Principalis admittente Judicio praedicto Judtis
ac officiose Condemnavit ulterioraque sibi per Judm

Locee

hocce Ea in Causa fieri et Exequi postulavit et Judex
praesens Juri Communi postulationique Partis actoris uti
Licite annuendo in vim Ejusdem Lucri Ltmae hac in
Causa obtenti poenam Baccalaureatus super Ejusdem Litt
poenam Baccalaureatus decrevit praeque Decernit et ad
Publicandam Eandem Baccalaureatus poenam Supraseruum
Mlem Wylezynski Judex addidit et Deputavit
~~et Judex~~ Qui Mlis Satisfaciendo Deputatio
ni Suae a Judicio praeque habitae memorati Baccalaureatus
poenam ac Ipsesmet Litt esse Bonitos Juri Commu
ni Contrarios et rebelles hic in atrio Stubae Judicis
ac in alijs locis publicationi solitis praeque plurima
nobilitate ad Judicia moderna forumque Publicum
Congregata alta sua praeconica et Sonorosa voce pela
mavit publicavit et ad notitiam omnium pertinere
praeque in dubiam deduxit de quo praeque Lae Mlis eloco
publicationi solitis suum ad Judex rediens fecit
Relationem Post quam Publicatus (ut praemissum
est) Baccalaureatus poenam Judex praesens pro faciendo
Juxta praescriptum Juris Communis Executione Cau
sam hanc cum toto ejus effectu ac Partibus Ipsis
utrisque ad M. Loci Capitaneum Sub Cujus Ju
risdictione praefati Litt Cum Bonis Suis Subsunt
et Consistunt Remisit Remittitque praesentem Decretum
praeque Vigore.

Lucrum Ulterioris ex Pr. Ex. Kurowskich Sup. Pomianowski

Juxta actum executionis Infrascriptum in Bonis Inferius nomi
nandae officiose per Infra specificatum Gen. Burgrabium
Crenae Plocnae expedit ac manu ejus propria subscriptum teno
ris talis Actum in Bonis Pery sorteque hereditatis Gen. Victo
ris Pomianowski Fra Sexta post Festum Sancti Lucae
Evangelistae proxima Anno Dni 1759 coram Gen.
Joanne Chmielewski Burgrabio Crenae Plocnae in praesentia
Gen.

Gsorum ac Nobilium Floriani Bogdanskj et Constantini Po
mianowskj nec non M.R.G. Providi Hiacinti Kleskowskj
de Bonis Drozdowo Ecclesiastica authentici et Jurati ad
actum psonę assumpti et eunę acclamanę Qui quidem
Gsus Burgrabius Crenę Plocenę in hęrendo legibus Rni
de peragendis executionibus eo nnę sancitis satisfacienę
quoq muneri officij sui additionis a Mcō Martino
in Zawidza Zorawskj Venatore et vice Capitaneo Crenę Plocenę
ad Infrascriptę exequenda per expressione habitę Insisten
do pęnę Baonis de Actu ejus in Racigz in Terminis
Communibus Tribus una ad Continuatione anterior Pau
sar In Diem hodiernam Incidentibus Sa Quarta post
Festa Solennia Sacri Pentecosten proxima Anno Dni
1759 ex Instantia Gsor Mathiae Kurowskj et Elisa
bethis de Rzskie in vicem Conjugum Actt Jurevincentium
Super Gso Victore Pomianowskj Jurevicto et hoc respectu
per eunę Granarij valoris Centum Symphonum ex Fundo
Actor proprio Collectionis et Infundo Suo ejusq Colloca
tionis aliarq Attentatar violentiar in Originali pro
cessu expressar perpetrationis ostentt et Publicatt ex
requisitione officiosa Suprascriptor Actor ad Bona
Supra nominata in Actu Contenta cum Nobilibus
et Mti supra expressis condescendit Jurisdictionem
Suam fundavit et partes utrasq ad sui praesentiam prae
dicto Mti acclamare Injunxit quo in Termo executori
ali acclamatorio personaliter comparens Gsus Victor
Pomianowskj ipsemet Actt Jurevictus his verbis Bronę
y nie dopuszczam tey exekucij Mosci Panie Burgra
bie bem ja ten Spichlerz Zaplacił Pani Kurowskj Im
pugnavit et fieri non admisit qua Impugnatione atten
ta Gsus Burgrabius Crenę Plocenę sentiens se ne lui
piam

Partium inferre videatur detrimentum ab executione
supercedit et Causam praesens cum toto ejus effectu ac
partibus ipsis utrisque rursus ad Judicium Terrae Plocen
primosque Termos Communes proximius ab hinc in ~~Cra~~ Ra
ciaz celebrandae Conservando partibus utrisque ipsis in
praeallegatis Judicijs Terribus Plocen proximius in Ra
ciaz Celebrandis sine quavis adcitatione Compa
rendi peremptorium remisit remittitque praesens
Decreti sui executorialis vigore Joannes Chmie
lewski Burgrabius Cren Plocen manu propria
Intermine itaque hodierno vigore praeinsertae remissi
onis conservationisque ipsius Termini in diem hodier
nam recte cadente et devenien partibus ipsis tandem
praefatas Actt pars coram Judicio praesen pter Compa
rens et Termum eundem hodiernum per totum Judicior
medemor tractum legitime attentans memorat Actt
ad Jus Juridice per Mlem R. G. Providum Josephum Wy
lezenski de Bonislaw Authenticum et Juratum tri
bus et ultra Juris formam vicibus quatuor Clama
tum et vocatt non tamen Comparens in lucro ul
terioris sortis faciendae executionis alias in toto seu
pro toto lucro negotij sui principalis admittens
Judicio praesen Judicialiter ac officiose Condemna
vit ulterioraque sibi per Judicium hocce ea in Causa
fieri et exequi postulavit et Judicium praesens Juri
Communi Postulationique partis Actt ute licite annu
endo in vim ejusque lucri legitime hac in Causa ob
tenti poenam Baonis decrevit et ad Publicanae eandem
Suprascriptum Mlem Wylezienski Judicialem addidit
et deputavit Qui Mlis satisfaciendae deputation
suae

a Judicii pseng habill memorall Baonis penan
ac psumet Alli pseng vidend dei pareng espe Ba
pantur Juri Communi Contrarium ac Rebellem hic
in Alne Stubd Judicialis ac in alijs locis Publica
tonis solitis pseng plurima nobilitate adjudicamo
Deinde jonenq Publicum Crng rogeta alta suapre
cenid et clara voce proclamavit Publicavit
et ad petitionem omnium protunc presentium in Dei
bonis Deduxit de quo prem Jdq Nili. Loco Publi
cationis solitis Juxta ad Judicium redierunt
Relationem. post quam publicatis et premissis
est Baonis penam qua prorsus profacienda justis
presens Juris Communis ulteriorisq executio
ne Causam hanc cum tota ejus effectu ac per
tibus ipsis ad M. Soci Capitaneum Dubeyjus
Jurisdictionem pfatus Dnus Nili cum bonis subest
et censitis remisit remittitq pseng.

Lucrum Ulterioni ex Parte J. Kwa
siborski Sup J. Kwasiborski.

Juxta actum Executionis exparte cum Bonis Reperg
nominare Officio Supplicat J. Burgabien
Ex Vol exhibit et manu ejus propria subscripsit
Cujus Tenor Legitur Talis. Actum in Bonis Kwasii
Borgne oppidi Loco descripto J. Stanisl. Pura
siborski Rendit Sabbatho post D. Sancti Martini
Aprilis Anno Dni 1759 Coram J. Joanne Chmielowski
Burgabio Ex Vol in Quorum Fidem Ego ac Alii Domini
Juramenti Thomas Alberti et Paulus Karwowski hic me
cum Nili Rni Judi Procuratores de Chmielowo ad actum Jpsum
Jurati et Requisiti Ego ac Alii Domini Thomas
Jurati et Requisiti Ego ac Alii Domini Thomas
Jurati et Requisiti Ego ac Alii Domini Thomas

muneri officij sui additionis a Judicio Cr. Ploc.
ad Inspectionem peragendam per Expressum habitum insistendo
Poenae Bantionis de actu ejus in Cro Ploc.
in Trnis Querelarum Causarumque officij Judicijs una cum
Continuatione anteriorum Causarum in diem Lodiernam
Jovis Feria secunda ante Fm Sanctorum
Fabiani et Sebastiani Martyrum pro Anno
Dni 1758 Ex Instantia Gen. Joannis Kwasieberski
actorum Jurevincen. Super Nobilibus Eva de Kisielewskie
primi ord. Gen. Stanislai Kwasieberski
secundi ord. Gen. Cujus vis nomen Stawczki Relicta Corte
Vidua Matre Ignatio filio Kwasieberskie et
hoc respectu per Loca Cttos Jurevictos sex aureorum
Hungaricalium Dicto Cr. Ploc. Una cum poena Lyta
adjudicata non solutionis Dilationi Majoris
non satisfactionis obtentae et Publicatae ex Requisi
tione officiosa Suprascriptae actae ad Bona Supra
nominata Condescendit Jurisdictionem suam
officiosam fundavit et Partes utrasque tam actoream
Jurevincen. quam Cttam Jurevictam ad suam praesentiam
praedicto Mti acclamare Injunxit Quo in Trno
Executoriali acclamatorio Licet si nemo ad Im
pugnandam Executionem a Parte Cttam Jurevi
cta Comparuit, Verum quoniam Officio suo
Burgraliali non Constat ex qua nam Parte Tra
ditio Sortis subsequi debeat non Ex divisae
Sortis inter fratres his et alijs rationibus in Ju
dicio Terri Ploc. reponendae Gsus Burgralius
Sentiens se ne Cujpiam Partium inferre videatur
detrimentum ab Executione supersedit et causam
praesentem Cum toto ejus effectu ac Partibus Ipsis utrisque
adjudicatis Terre Ploc. proprij Districtus primosque Ter
minos Communes proximus abhinc in Raleque Cete
Cranae Conservando Ejus Partibus utrisque in praelle

gatis

Judicijs Terribus Plac. proximis abhinc in Ra
ciaq. Celebrand. Sinj quavis adcitatione Trnum
Comparendi peremptorie remisit remittitq. pr.
Decreti sui Executoriali Vigore Joannes Chmie
lewski Burgralius Cr. Plac. manu propria in Trno
itaq. hodierno vigore pris. Sta. Remissionis in
Diem hodiernam recte cadit et devenit Partibus
Ipsi et quid et Actore Pltd. Citta pro Interesse Alis
Eod. Kisielewska ~~Relict~~ prim. od. G. Stanislai Kwasieber
ski ex post voti secundi od. G. Stawiecki Relict.
Contis Viduae per se Pltd. Coram Judicio pro Com
parere ~~Tenet~~ Quoniam Gens Ignatius Kwasieberski
pro in Trno disparet et se Condemnare per
mittit Proinde ~~Super~~ ~~Eod.~~ Eund. disparere praefata
Pars actor Coram Judicio pr. Pltd. Comparens et
Trnum Eund. hodiernum per totum Judicium moder
nos tractum Itme attentans memorat. Citat. di
parere ad Jus Juridice p. M. R. E. P. Josephum Wyle
zynski de Bonislaw authum et Juratoribus
et ultra Juris formam vicibus quatuor uti
ante ita et post officiosum arestum tempesti
ve p. A. Paulum Mycrewski Interposit. et
p. Judm. Pens. Suscept. et Connotat. Clamat. et
vocat. non tamen Compar. in Lucro Ulterioris
fortis fiscalis faciend. Executionis alias in toto
seu pro toto Lucro negotij sui principalis admit
tente Judicio pro Judlto ac officiose Con
demnavit Ulterioraq. sibi per Judm. hocce Ea
in Causa fieri et Exequi postulavit et Judm. Pens.
Juri Communi postulationiq. actor. uti licite annuendo
poenam Baanis sui Eod. Citto G. Ignatio Kwasie
berski disparere decrevit Pensq. decernit et ad publi
cand. Eand. Baanis poenale supra scrip. M. Ler
Wyleczynski Judlem addidit et deputavit Qui Mlis
satisfaciendo Deputationi suae a Judicio Pen

Lalit

Solit memorat Baccanis poenam ac ipsi met lit
disparere esse Banitum Juri Communi Contrarium
et rebellem hic in atrio Stabat Judicis ac in aliis lo
cis publicationi solit pro plurima nobilitate ad
Judicia moderna forumque publicum Congregat alta
sua praeconica et sonora voce proclamavit publi
cavit et ad notitiam Omnium optime pro in duli
an deduxit de quo pro Jd Mlis fecit Rela
tionem Post quam Publicat sub praevis sua est
Baccanis poenam Judex Pens pro faciendo Juxta
Prescript Juri Communi Executione Causam
hanc Cum toto ejus effectu ac Partibus Ipsi utriq
ad M Loci Capitaneum sub Cujus ~~[illegible]~~ Juri
dictione praefatus Cit Cum Bonis suis residet
et Consistit remisit remittitque pro Decreti
pro vigore.

Lucrum Ulterioris Super GG Kwa
sieborskie ex Parte G Kwasieborski

Juxta actum Executionis infrascriptum in Bonis Inferi
us nominandae officiose per Infraspecificat G Bur
gralium Cas Ptae expedit ac manu ejus propria sub
script Cujus Tenor sequitur Talis Actum in Bonis
Kwasieborzyno Obrypne sortes haereditatis ob G Stani
stai Kwasieborski Sabbatho post Dn Sancti Ma
thaei Apli anno Dni 1759 Coram G Joanne Chmie
lewski Burgrabio Castr Ptae in praesentia GG ac Noli
lium Dominici Sejmiethowski Alberti et Pauli
Karwowskich necnon Mlis Rni Gnalis Providi Mar
tini Sejthowski de Chmielewo authi et Jurati ad
actum pro acclamandae assumpti et eundem acclamandae
Qui quidem G Burgrabius Castr Ptae Inhaerendo Legibus
Rni de peragendae Executionibus eo anno Sancit satisfa
ciendo

satisfaciendo quoq muneri officij sui additionis
a Mfico Martino w Zawidza Zerawski Venatore cum
Vice Capitaneo Castr Plac ad Inspectionem Exequendae
per Expressum habit in virtute poenae Bannis de
epis in fundo Bonorum Kwasieborzyno Obrypne
idq in Trno Condescensionis per Judam Terrestre
Plac Camerariatus Partibus determinato Feria
Tertia post Fm Nativitatis Gloriosissimae Virginis
Mariae in anno 1759 ex Parte N Joannis Kwa
sieborski et Stanislai filij et aliorum actorum Jure
vincentium sup Nlibus Eva de Kisielewskie primi
et N Stanislai Kwasieborski secundi et N Eugenii
nnis Sławecki Conte vid ua Matre Ignatio Kwa
sieborski filio tum Catharina de Kwasieborskie
Nlis Mathaei Karwowski Conte filia et hoc re
spectu per eosd Citt Jure actt Bonorum Paternorum
et Maternorum Kwasieborzyno Obrypne non Exdivi
sionis Calculi de proventibus per annos plus mi
nus Quadraginta non redditionis Aedificiorum et
Inseminationum ac Inventariorum fatis et praedicti
Gri Stanislai Kwasieborski actt Parentis derelict
Supine derelationis de praedictionis et divendi tum nec Registri ut lex disponit
Conscriptionis Exinde abusus Juris advitalitij
Commissionis et aliarum Injuriarum peractionis obtent
et Publicat ex Requisitione Officiosa Suprascript
actt Jure vincen ad Bona Supranominata in actu
Contenta Cum Nlibus et Mli Supra expressis
praeauta prius pace et securitate publica circa Epis
modi officiosos actus observari solita Condescen
dit Jurisdictionem Suam Officiosam fundavit
et Partes utrosq tam actt Jure vincen quam Citt
Jure vicett ad Suj praetiam praedicto Mli acclamare
Injunxit Quo in Trno Executoriali acclamatorio
Licet a parte Citta nemo ad Impugnandum Exe
cutionem Comparuit, verum quoniam Bona Citta
non sunt

non sunt sufficienter jure convicta exende Gnus
Burgrabij Rg Ploc sentiens se ne cujpiam Partium
inferre videat detrimentum ab executione praesentis sup
tedit et causam praesentem cum toto ejus effectu ac Partibus
Ipsi utrique pro ulteriori convictione ac fortiori deman
dandae executione rursus ad judicium terrae Ploc pri
mosque terminos communes Fa 2da prius et proximus ab
hinc in Raciąż celebrandae conservando ejusdem
Partibus utrique in ejusdem judicijs terrestribus Plocensibus
proximis in Raciąż celebrandae sine quavis adcita
tione terminum comparendi peremptorium remisit remit
titque praesentem decreti sui executoriali vigore Joannes
Chmielewski Burgrabij Rg Ploc manu propria in
termino itaque hodierno vigore praesentis remissionis in
Dies hodiernos recte cadere et devenire Partibus
Ipsis eiusdem actorum per N Joannem Kwasiebierski
suo et aliorum actorum nomine Ptis tandem praefata Pars actorum
coram judicio praesentis Ptis comparens et terminum eundem
hodiernum pro totum judiciorum modernorum tractum ultime
attentans memorat Cetera disparere ad jus juridice per
MRS P Josephum Wyszczynski de Bonistow auctum
et jurat tribus et ultra juris formam vicibus qua
tuor uti ante ita et post officiorum arestum ter
pestive per N Paulum Mazurowski interposita et
per judicium praesens suscepta et connotata clamat et vocat
non tamen comparere in lucro ulterioris fortifica
tionis faciendae executionis aliquam in toto seu pro toto
lucro negotij sui principalis admittente judicio
praesentis judicialiter ac officiose condemnavit ulte
riorisque sibi per judicium hoc ea in causa fieri
et exequi postulavit et judicium praesens juri commu
ni postulationisque Partis actoris uti licite consuendo
in vim ejusdem lucri ultime hac in causa obtenti
poenam Baaonis sup ejusdem Cetera disparere

decernit

pereq decernit et ad publicandam Eandem Baanum
poenam supraseriam Mtem Wyszynski Judex
addidit et deputavit Qui Mlis satisfaciendo De
putationi suae a Judicio pro Salute memorat
Baanum poenam ac Sponsit Cettos dispar esse
Banitos Juri Communi Contrarios et Rebelles
hic in atrio Stubae Judiciali ac in alijs locis
publicationi solit pro plurima Nobilitate
ad Judicia moderna forumq publicum Congre
gata alta sua peonica et sonorosa voce procla
mavit publicavit et ad notitiam Omnium pro
tunc pro indubiam deduxit de quo pro Qua
Mlis et loco publicationi solit suum ad Judi
cium fecit Relationem. Post quam Publicat
(ut premissum est) Baanum poenam Judex prens Terrae
Ptae pro faciendo Juxta prescriptum Juris Communis
Executione Causam hanc cum toto ejus effe
ctu ac Partibus Ipsi utriusq ad M Loci Capita
neum sub Cujus Jurisdictione praefati Cettos Cum
Bonis suis residentes Consistunt remisit
remittitq pro Decreti pro Vigore

Dilatio Inquisitionis Inter Gnos Chądzenskie Con
juges et Nobiles Lachockie. Itidem Conjuges ac alios

Incausi et actionibus judicianis in praesenti Binis prima
quidem Inter Gnosos Casimirum Chądzynski et Mariannam
Kocięcka invicem Conjuges Actu et quidem Contum
in assia Mariti ab Una et Nobiles Albertum Ka
chocki et Sophiam seu alterius nominis Gizynska
Itidem Conjuges Parentes atq Julianam Ka
chocka Filiam Gnosi Kraszewski Contum et quidem
Contes in assia Maritor inhaerendo Probationi
Coram Actis Authis Rnis factae Ydo post Obten
tam Contumatiae Poenam ad Judicium prens

Ad

Citatos pte ab altera ex eo Quia ipsi in Contrarium
legum Rni procedendo nec poenas eo nomine sancitas
minime verendo auri sunt temereq praesumpse
runt actt saepe numero ledere diffamare huno
rem prostituere verbis Ignominiosis Bonam fa
mam Carpentibus afficere irrealia nunquam pro
banda Obijcere per solammet Judicorum quatuor
Decem nullis de Damnis Interficere per quae prae
missa leges Rni transgressi sunt et Poenas exin
de succubuerunt pro quibus promissis ac Poenis ni
hil Ominus pro demerito facti et delicti super ipsi
decernendae et extendendae praesentes citantur tum quoq
altera Inter Instigatorem Judicij praesentis ejusq Delato
res Juros Albertum Rachocki et Mariannam Gizyn
ska Invicem Conjuges Parentes et Julianam Ra
chocka Gnosi Joannis Kraszewski Contem in assia Ma
riter actt ab Una et Nobiles Casimirum Chodzyn
ski ac Mariannam de Kociechie Conjuges Paren
tes tum Carolum Filium et quia Maritatam Con
sortem in assia Mariti Inhaerendo Vocationibus
Proctionibus atijsq Querimonijs Contra ipsi Interpo
sitis Ido post obtentam Contumatiae poenam ad
Judicium praesens pte ab altera Citatos pro Eo Quia ipsi in
Vicinitate secum actt Commanendae auri sunt te
mereq praesumpserunt Continuis temporibus rixas
excitare ledere diffamare Irrealia nunquam pro
bandae Obijcere verbis Corrosivis Bonam famam Car
pentibus afficere Damna plurima in Frumentis ac
Hortis

Quotannis per deliberet Inventarien Impulsi
orum Inferre pascua libera denegare invi
tam dissidare vitulum nullis de Damnis Baculo
nodoso transfigere et exhalare Causare mili
tes moschoviticos ad Opprimendum Actt Sub Or
dinare ubiq locorum Infestare aliasq per mul
tas violentias et exorbitantias Omni Inquisitio
num Genere pbandas et deducenda peragere per
que pmissa Omnia Contra leges Rni processe
runt Penasq exinde personales et Crumena
les in se traxerunt pro quibus Super ips
decemenda Citantur Alias Citationibus prae
missis fuissis in se edisserenn in Diem ho
diernam recte Cadentibus et devenien Ptibus
ips utrisq et Quidem Actt per G: Casimirum
Chędzynski suo et alior Actt nnc pter Citata
simul et Actorea pro Interesse Gnor Alberti Pa
rentis et Julianae Jnori Kraszewski Contis Ra
chockich per G: Joannem Kraszewski pter Coram
Judicio pen Comparentibus et Secum Judicter Con
trovertentibus quarn ptium Controversijs in Judicio
Suum Inductis et exauditis Judicium pero Tmos
partium ambar suum ad Jus Edictt decidenn Super
sa decisione Causae pen ad affectationem partium
earunda Combinatis Actoratibus et reatibus ~~ad affe~~
dedit et Concessit Citationem inquisitionis Super
Contenta Probationum et Tmorum in sequen Ju
dicijs Suis educenda Conservando Tmum ptibus

Ptibus memoratis utrisq in praeallegatt Judicijs
Suis sine quavis adcitatione Comparendi peren
ptorium In Continenti Mtis R.G. Providus Jo
sephus Wylezynski de Bonistaw Authus et Ju
ratus palam Roit Quia ipsi Citationes Litera
les Sigillat pro Germinis praesen servien
edit Con. Jo fatt Citatt ~~ad Bona~~ et Quidem Con.
Mtis Rachockie ad Bona Rachocino Fra Se
cunda post Dnicam Oculi Quadtem Jun
vero Contra Nobiles Cądzynskie ad Bona Eadem
Rachocino Sabbatho post Festum Sanctorum
Trium Regum utrasq in Anno Praesen tum
et eam primus ex quibus Poenae Contumaciae
Sunt Obtentae ~~tem~~ pestive ante obtentionem
earum in Duabus Integris Septimanis de
tulit exportavit posuit reliquit et depositione
notificavit de quo Pen Jo Mtis fecit Relationem

826 737

Actum in Plonsko in Terminis Communibus Terrestribus et Publica acclamatione Vigore Constitutionis Grodnensis Una cum Continuatione anteriorum Causarum in Diem hodiernam Incidentibus Feria Quinta post Dominicam Judica Quadragesimalem Proxima Anno Domini Millesimo Septingentesimo Sexagesimo Secundo

Coram Jchm Mo Francisco Ignatio in Borowice Rosciszewski Judice Alberto in Bonislaw Ubysz Subjudice et ex Ptu Plocen ad Judicia Tribunalitia Rni Petricoviensis et Lublinensis Judice Deputato Josepho a Kozłowo Kozłowski Notario Terribus Plocensibus

Dilatio Inquisitionis Inter GG Maliszewski et Lebkowskie

In Causa et actione Judiciaria Infrascrta Inter Instigatorem Judicij Pen. ejusq. Delatores Gtos Thomam et Catharinam de Grąbczewskie Conjuges Parentes tum Adamum et Benedictum filios Maliszewskie et quia Centen in assia Mariti actis abuna et NN Andream Parentem et Lucam filium Lebkowskie tum Sigismundum Niesiołowski Inhaerendo Protestationibus Diversis temporibus Coram actis authis Rni factis Secundo post obtentam Contumaciae poenam ad Judm Pens parte ab altera Citatis pro eo Quia Ipsi Principes NN Lepkowscy in proxima Vicinitate Secum actis Commanendo rixas et Contentiones excitando non observatis Juris gradibus nec attentis Legibus delite attendendo quod neminem aggravare laedere nemini

damnum Inferre Causareq imo Serio vetant et prohibent, attam
Eq omne Jus Aequitatis procedendo ausi sunt acterem Mari-
tum et ejus Centem ac filios Saepenumero Concutere attenta-
re verbis Laesivis bonae famae nociuis afficere Maritum
actu in duellum Lege publica vetitum provocare duellari re-
nuentem Laedere in Super irrealia nunquam probanda et de-
ducenda objicere damna in frumentis et pratis Inventarij
Suis quot annis Inferre circa promissa Damna actu
Maritum et Parentem se se opponere ad fundum actu
haereditarium Superinvadere Superinvadendo rixas Excitare
Laedere diffamare denique eundem actu in Oppido Bonsk
Causa necessitatis suae Existens ad Domum Famati Dembj
in Bonsce sub praetextu bonae amicitiae Invitare ibique
Istatum Cum ad G. Luberadzki infestare opprime
ad Concutiendum et opprimendum Suprascriptum ad G. Lube-
radzki fomentare juretim et in Simul Cum Eodem ad
G. Luberadzki in Eadem Domo Famati Dembj actu pacifice
se segerem verbis asperis honori Nobilari nociuis affice-
re disgustibus Satiare et Calumniare non his Contenti
Suprascriptis Violentijs diffamationibus Laesionibus Sibi
actu illatis verum Majora Majoribus addendo et accu-
mulando quando quidem Ipse Nobilis Lucas Lepkowski
resarato granario nocte jam profunda res varias moli-
les Seorsivo Regestro Specificandae illicito modo accipe-
re pecunias paratas ex Eodem Scrinio ibidem Sitas Simi-
liter Intercipere cum rebus ejusdem Nobilibus ac Summis
illicito modo acceptis in fugam se Conjicere poenasque Exin-
de promeritas Succumbere et in se trahere Quare
pro Compensatione damnorum in frumentis et pratis
Causatorum restitutioneque Summarum paratarum rerum Mo-
bilium per N. Lucam Lepkowski ex Scrinio illicite
acceptis poenisque distinctis tam respectu attentatarum
violentiarum quam rem illicti progressus per N. Lucam Le-
pkowski patrati tam intuitu in rigore per Parentem filij
Suj nontentionis Sup Ipsi Irroganda per Citamini

alias

alias Citatione Eae praemissa fusius in se Complectens
in diem hodiernam recte Cadere et devenire Partibus Ipsi
utrisque et quidem Actoria per Gerdamum Maliszewski
Sto et alior actorum nomine Pltis Citata pro Interesse N. An
dreae Lepkowski Parentis per Eundem Pltis pro Interesse
N. Ligismundi Niesulowski Citti per Eundem Pltis Coram
Judicio praesentis Comparens Judex Terminum Partis actoris decidendo
Suspensa Decisione Causae praesentis ad affectationem
Partis actoris Dedit et Concessit Dilationem Inquisitionis
utrique Parti tam in Probationem quam Emundationem
Objectorum Sup Contenta protestatione et Termini in Sequen
Judiciorum Terminum Proxime Terminis prius et proximius ab hinc
in Plonsko Celebrandae educendae Conservando Terminum Partibus
memoratis utrique in Pallegati Judicijs Suis Sine quavis adci
tatione Comparendi peremptorium Jam vero N. Lucam Leb
kowski disparem praefata Pars actoris Coram Judicio praesentis Pltis
Comparens et Terminum Eundem hodiernum per totum Judi
ciorum modernorum tractum Itme attentans memoratum Citti
disparem ad Jus Juridice per MRG. P. Josephum Wyle
zynski de Benisław authorem et Juratum tribus et ultra
Juris formam vicibus quatuor uti ante ita et post officio
sum arestum tempestive per N. Andream Lebkowski
interpositum et per Judicem praesens Susceptum et Connotatum
acclamare fecit Qui taliter Clamatus et vocatus non stetit
nec Juri paruit imo ut Ex Mlis retulit Contumax Ex
titit Cujus Contumaciam praefata Pars actoris Coram Judicio
praesentis accusando petijt poenam Banitionis Sup Citto dis
parem decerni aliaque in talibus fieri Solita Exequi postu
lavit Et Judex praesens Juri Communi postulationique Par
tis actoris uti Licite annuendo poenam Bannationis decrevit
praesentique decernit Et ad publicandam Eandem Supra scriptum
Mtem Wyleszynski Judicem addidit et deputavit Qui
Mlis Satisfaciendo Deputationi Suae a Judicio praesentis
habitae memoratam Bannationis poenam ac Ipsimet Citto dispa
rem esse Banitum Juri Communi Contrarium et rebellem
Lei in atrio Stubae Judicis ac in alijs Locis publicationi
Solitae

Solito per plurima Nobilitate ad Judicia moderna forum
Publicum Congregata alta sua Pronica et Sonorosa ope
proclamavit publicavit et ad notitiam omnium plurimum per
indubiam deduxit de quo per Ill. Mlis fecit Relationem
Post quam Publicatio Jus Primum est / Bacanis pedem
Judicum Terrae Ptoc pro faciendo Juxta Principalem Juris
Communi Executione Causam hanc Cum toto ejus effectu ac
Partibus Ipsis ac M. Loci Capitaneum sub Cujus Jurisdi
ctione Praefatus Citatus Cum Bonis suis subest et Consistit
remisit remittitque per Incontinenti Supra positus Mlis
Wyleczynski Judicis palam Rectoris Via Ipse Citatus Lite
ratis Sigillatis pro Judicijs per Servicium ad Mlis praefatus Citatus
ad Bona Wierzbica Nlium Feria Sexta post Fr. S. Agnetis
Virginis et Martyris proxime praeteriti anno praeterito et
ejus primam ex qua poena Contumaciae est obtenta ter
pestive ante obtentionem illius in duabus Septimanis detu
lit exportavit posuit reliquit et depositione notificavit
de quo per Ill. Mlis fecit Relationem

Baniti F. F. Miętkiewicze per M. Grabski

In Trno hodierno et Decreto anteriori Judicij sui Feria
Secunda post Fr. Sanctissimae et Individuae Trinitatis
Inter M. Joannem Grabski Subjudicium Terrae ~~[illegible]~~
Vissogrodiae actum abcuna et Famatos Stanislaum et Jo
sephum Miętkiewicze ac alios parte Citatos in anno 1759
in Płonsko lato Quo mediante Injunctum est Quatenus
Ille Famati Stanislaus et Joannes Miętkiewicze
vie satisfaciendo Scripto Certo manuali ie octava
augusti in anno 1756 in Bonis Wilamowice datuato
per Famatum Simonem Miętkiewicz Parentem Supra
serorum Famatorum Miętkiewicze ac Ipsorum Ipsos Citatos filios
in rem actum lato Ipsos Andream Mariannam Conjuges
Parentes Sartores Stephanum Nicolaum Josephum filios
denique Paulum profugos Inquisitionibus deductos omnino Con
ducant, et pro sequenti Judicio Terrae Ptoc Trnis prius et
proximius ab hinc in Płonsko Celebrando ut pote modernis
Sub poenis Contraventionis per Decreto ac Succubitione

in Causa

in Causa statuant res Eorum quas apud se habere va-
lent, pro Juramento pro Ipsis Judicijs Comportent
et Ipsi Parti actae extradant, idque Sub simili rigore in Ipsis
extendendo Trinusque Partibus in Ipsis Sequentibus Judicijs
suis sine ulla adcitatione peremptorius praefixus alias
"~~Citatione~~ Decreto Eadem praemissa fusius in se obloquendo in diem
hodiernam recte Cadere et devenire Partibus Ipsis et quidem
Actore Pstr Citato pro Interesse Famati Stanislai
Miętkiewicz ob Simonis filij per Eundem Pstr Coram Judicio
praesentem Comparente Tandem post Temerarium recessum Fama-
ti Stanislai Miętkiewicz Civis Plonsen tam Eundem
recedendo quam disparendo Famatum "Ivannem Miętkiewicz ob
Simonis Filios praefatus M actor Coram Judicio praesentem Pstr
Comparens et Trinum Eundem hodiernum per totum Judiciorum
modernorum tractum Ltme attentans memoratum tam ~~dispar~~
~~quam~~ a Comparitione recedendo quam disparendo Citatos ad
Jus Juridice per MM. P. Josephum Wyszczynski de Bonislaw
authum et Juratum tribus et ultra Juris formam vicibus
quatuor uti ante ita et post officiosum arestum tempesti-
ve per Eundem Mtem Wyszczynski Judtem Interpositum et per
Judm praesens Susceptum et Connotatum non tamen Comparens in Lu-
cro Statutionis Subditorum alias in toto seu pro toto Lucro
negotij sui Principalis admittente Judicio praesentem Judtem,
ac officiose Condemnavit ulterioraque sibi per Judm Locum
Ea in Causa fieri et Exequi postulavit et Judm praesens Ju-
ri Communi postulationique actae uti Licite annuendo, pae-
nam Baanonis Super Ipsis tam a Comparitione recedendo
quam disparendo Citatis decrevit praesentem decernit et ad pu-
blicandum Eandem Baanonis poenam Supramentionatum
Mtem Wyszczynski Judtem addidit et deputavit Qui Mtis
satisfaciendo Deputationi suae a Judicio praesentem Latitudinem
memoratam Banitionis poenam ac Inserunt Citatos Famatos
Miętkiewicze Cives Ploc esse Banitos Juri Com-
muni Contrarios et rebelles hic in atrio Stubae Judi-
cialis ac in alijs Locis publicationi solitis praesentem plurime
Nobilitate ad Judicia moderna forumque publicum Con-
gregata alta Sua praeconica et sonorosa voce praestamavit
publicavit et ad notitiam omnium praetune praesentem indulsam
deduxit

deduxit de quo Pr. Ill. Mbs Loco publicationi
solito suum ad Judicium redieni fecit Relationem
Post quam publicatio sub praemissum est Baronis poenam
Judicum Pres Terre Plocen. pro facienda Juxta Prescri=
ptum Juris Communis Executione Causam hanc Cum to=
to ejus effectu ac Partibus Ipsi utrique ~~[illegible]~~
Ad Mficum Loci Capitaneum Sub Cujus Jurisdi
ctione praefati Actti Cum Bonis Suis Subsunt et Con
sistunt remisit remittitque Pren. Decreti Pren. Vigore

Dilatio Inquisitionis Inter GG Mali
szewski et Skarzenski

In Trnum hodiernum ex Relatione Authen. Castren. Cie-
chanovien. p. Infrascrum M. R. G. Recognita in tenore Verbo-
rum qui sequitur est ~~[illegible]~~ talis Actum in Arce Ciechano-
vien. Feria 2da ante Fm SS. Fabiani et Sebastiani
Martirum pxa Ao Dni 1760 Coram officio Actisque Pren.
Castren. Capitaneatibus Ciechanovien. Pltr. comparens M.
R. G. P. Albertus Kalkoski de Sarnowo Authen. & Jura-
tus pala Rvit quia Ipse Citationem Literalem Copiae
infrascrae Similem p. Trnis Communibus Trribus Plocen.
in Plonsko celebrand. servien. tenoris Sequen. Augustus
Dei Gratia Rex Poloniae &c. Tibi Gnoso Simoni Skarzyn-
ski de persona bonisque tuis Gnaliter omnibus mandamus ut in
Trnis Communibus Trribus Plocen. Feria Quinta prius
et proximius abhinc in Plonsko celebrand. pltr. ac perem-
ptorie comparens ad Instantiam Instigatoris Judicij no-
stri cuiusque Delator GG Thomae Maliszewski Parentis ad
optici tam Chrisostomi Grabski generis Actti qui te in-
haerend. Protestationibus suis Coram Actis Authen. Rni factis
Secundo pt obtentam sup te Contumatiae poenam Citant pro
eo. et in eo quia tu postpositis legibus et Constitutionibus
Rni quae nominem aggravare laedere et opprimere iubent
imo Serio vetant et prohibent ausus es licentioseque tibi pre
sumpsisti nulla habita ratione et pretensione Gnoso Thomae
Maliszewski viam cuique liberam ex nundinis Plonscen. hic
in Plonsko agitatis Domum suam discedent uti innocuo ho-
mini intercipere ibidem intercipiendo aggravare disturbare
concutere

829 ℔ 800

concultore attentare ac pt Protestatione ldeiva Actis Authent
cum Actis circumscriberc ac in sup co malitiose tud im-
potu tum pore carum mundinarum in eod Oppido Stonsk
celebratar causa et ambitu tuo in Jure publico seu pla-
tea nocuit quo nam Petrus ad Acta utrosq conferentiam
secum libenter adveniend & observato amicitia fraterna
ra in simul Acta secum conferendo debere diffamare et
contemptuare verbis asperis tam GG Thomam Maliszew-
sky et Chrisostomum Grabsky officiose varijs in locis
ac coram multis fabris disgustibus contemptuare in
vitam tam G. Maliszewsky quam etiam G. Grabsky ita
Acta diffidare violentias pagare omni damna Jngressitio-
ne sbardq deducend in Dno Dni ppetuo sis stag
Dno adversus paciturus et Judicialiter ad Respon-
sum Dati in Stonsko Sabatho in Crastino Festi Ss In-
nocentium Martirum Anno Dni 1759 primam ad peram
Contumatiæ indualy integris septimanis ante Dnos illos
secundam pt peram Contumatiæ ad Bona Skorzynko-
Poszecky Domi Acti ibid Sub Die hodierna Actus Exon
extradidit notificavit de quo eius Rotulo et Actis Cro-
cop[ea] dig Cichanowicky Notarius Legit Ita Reymsky
Locus Sigilli Castri illig indiem hodiernam vocato-
rem et diversis Partibus Jpis utriusq et singulorum Ac-
tor Ss Petr Cetta p G Apolonia Filius Jaroszycky Coram
Judice Exon Comparens et secum controvertentibus gra-
vibus controversijs Coram suo Judicio inductis exhibi-
tis Judicij Exon Petrus Partis Actorea Decidend deposi-
da decisione Causæ Exon ad Objectionem Partis Acto-
reæ Dedit et concepit Dilationem Jngressitionis utriusq Par-
ti tam in deductionem quam emendationem obtinendæ
contenta Protestationum et Jnis in Sequentibus Judicio
orem Petrus Exon Terris prius et prodimius ab
hinc in Stonsko celebrand educend conservand Ter-
minum Partibus memoratis utriusq in pre allegatis Ju-
dicijs suis dine qua vis acitatione non parendo pœna
plenis Decr Exon vigere

Banitus Nobilis Arzbicki per Mlc Narowskie
et Dzierzanowski
In Causa et Actione Judiciaria in parcina Jnter Nn Mat-
theum Parentem et Laurentium filium Narowskie
et Franciscum Dzierzanowski Exercenat Locorum

~~[illegible]~~ act abuna, et Nlem Gregorium Wirzbicki inhaerendo manifestationi coram actis authen Rmi facta ad Judicium praesens parte ab altera citat pro eo, quia ipsa aedificia in sorte Bonor Satkowo major sit ante hac per parentem act possessa nunc vero Decreto condti in fundo Eorundem Bonor Satkowo per Judicium Camerariatus prolato parenti adjudicata et in possessionem tradita sumpta act Parentis extructa et aedificata Collegit nulla sibi act Parenti facta recompensa Eadem aedificia violento modo deportavit, Insuper sulcos Decem per stadio duo tendens ex sorte Bonor Satkowo Chrzypty N Dzierzanowski Haeredis viet violenter appropriavit, usum fructum ab aliquod Decem annis Conseminando participavit, exinde act summopere incuriavit, et damnificavit in pratum in quo nam ntis Laurentius Karwowski extiterat eundem cum baculo praegrandi superinvasit Ibidem praeventum hominem eodem baculo concutere attentavit Citat igitur pro refusione Damnor supra expressor per ipsa Causatorum Sententia Judicij praesens ipsi Stringi ac id quod Juris erit dens ipsi statui et Sententiari praesens alias Citatione Eadem de praemissis Latori inde existens In Diem hodiernam recte Cadens et devenien partibus ipsis et quidem actorea per Nlem Franciscum Dzierzanowski suo et aliorum actorum Nomine praesentem, Tandem quoniam Nlis Wirzbicki praesenti in termino disparet et se condemnare permittit, Proinde praefata Pars actorea coram Judicio praesenti personaliter comparens et Irnum Eundem hodiernum per totum Judiciorum tractum Legitime attentatum memoratum ad Jus Juridice p MRGP Josephum Wylezuski de Bonislaw authum et Juratum tribus et ultra Juris formam vicibus quatuor, uti ante ita et post officiosum arestum tempestive per S. Thoman

Pilutowski

Pilitowski interpositum et per Judicium praesens
susceptum et connotatum clamat et vocat non ta
men comparens imo ut Jd Mnlis retulit contumacem
existens cujus contumaciam praefato parsact
coram Judicio praesens accusando petyt poenam banitio-
nis super disparens citato decerni aliaq in talibus
fieri solita exequi postulavit, et Judicium praesens
Juri communi Postulationiq Partis actoris ut hic
te annuendo poenam banitionis super eod Wirzbi
cki Decrevit praesens Decernit ad quam publicandam Eandem
Banitionis poenam suprascriptum Mnlem Wyszezienski
Judicialem addidit et deputavit Qui Mnlis Exequendo
munus Deputationis suae a Judicio praesenti habitae
memoratam banitionis poenam ac ipsmet Mnlem
Wirzbicki praesens in termino disparentem esse banitum
Juri communi contrarium et rebellem hic in atrio
Stubae Judicialis ac in aliis locis publicationi consuetis
praesens plurimis variae conditionis et sexus hominibus
ad Judicii moderna foramq publicum congregatis
alta sua praeconica et sonorosa voce proclamavit
publicavit et ad notitiam omnium praesens protunc praesens
in dubiam deduxit de quo Jd Mnlis e loco publicationis
ad Judicium suum rediens fecit relationem postquam
publicatae Eandem banitionis poenam modo suprascripto
obtentae Judicium profaciendo juxta praescriptum
Juris communis de Bonis Citati Executione Causam
hanc toto ejus effectu ac partibus ipsi utrisq ad M.
Loci Capitaneum seu Mm Locorum Capitaneos
sub cujus vel quorum Jurisdictione praefatus citatus cum
Bonis subest et consistit remisit remittitq praesens
In continenti M. R. P. Josephus Wyszezienski de Bo-
nislaw Authus et Juratus palam Pvit, Quia ipso
Citatione literatae digillatae pro Tmo praesens servien
edit cum praefato citato ad B. Szatkowo 7 bta post
S. Agnethis Virginis et Martyris anno praesenti proxime
praeterita detulit expertavit posuit reliquit et le positione &c.

Banita Ex Rowiny p M Ulyst

In Dñi Amen Noverint Universi Quod Anno Dñi 1759 Indictione Quarta Die Vero Decima Mensis Octobris Pontificatus Sanctissimi in Christo Patris et Domini Nostri Domini Clementis Divina Providentia Papae Decimi Tertii Anno Eius Quinto Coram Me Notario Publico Infrascripto Testibusque Infrascriptis Ad Hoc Specialiter Vocatis Et Rogatis Personaliter Constitutus Magnificus Dominus Joannes Nepomucenus Ulyst Ad Praesens Locum Tenens Officii Cancellariae Regiae Civitatis Cracoviae Ac Bonorum Regalium Starostiae Olkuscensis Ex Una Parte Et Magnificus Dominus Joannes Nepomucenus Rowiny Ad Praesens Locum Tenens Officii Cancellariae Regiae Civitatis Cracoviae Ac Bonorum Regalium Starostiae Olkuscensis Ex Altera Parte

ab altera Conscriptio pro annis quatuor proveniens non
persolutionis Salis Districtualis ultramentem ejusdem Con
tractus quatuor Tonnarum acceptionis et Commodo vestro
applicationis, Sed pensilis a granario nescit quo
Conversionis Inseminationum nonnullarum deperditio
nis Aedificiorum penitus ruinationis, pro extructione
vero unius Aedificij in Eadem Sorte expensarum Importio
natarum ac si erogatarum bonificationem Pensionis
in Registro vestro positarum tum et aliarum Summarum non Exo
lutionis pro Exolutis tantum verbaliter sine reproductio
ne Ipsi et aliorum in Clusionem assertionum multorumque Damnorum
et Injuriarum omni Inquisitionum genere probandae exinde
tam ob Jurisdatrici quam M. actu illationem ad videndum
et audiendum ad Satisfactionem praemissorum omnium per
Sententiam Judicij nostri stringi Solutionem Summarum
pro tenuta retentarum ac pro bobus acceptis seu restitu
tionem aliorum seu Compensationem Carentiae Laborum
necnon excisionem arborum atque Inseminationum
non Integre Inseminatarum et deperditarum desolationisque
Substantiae ac ejusdem ante tempus Expirationis
relictionis restitutionem Salis Districtualis ultra
mentem Contractus perceptarum ac Sed nescit quo
Conversae productionem quietatim super Summas
exolvi allegatarum Injungi expensas pro Extructione
unius Aedificij per Ipsum ac si erogatarum liquidari et
moderari Caeteraque et Trni hujus Exigentia Con vos
Statuy Decerni et Sententiari praesentibus Sitis Trno
paritum ad praemissa haec et alia fusius vobis in Trno
Trni proponenda responsum Datum in Klonsko Feria
Quinta post Festum Sancti Aegidij Abbatis anno Dni
1759 ad Bona Kolaki Jarowieta Curiamque Littorum ibidem
Sitam die hodierna actus praesens extradidit posuit
reliquit et depositione notificavit de quo praesentem
Mlis fecit Relationem. Ex actis Castrensibus Capitaneatus Ciecha
nensis Rescriptum Mehowiecki manu propria Lectum p

p Gesecki Locus Sigilli Castri illius In Diem hodier
nam recte Cadet et deveniet Partibus Ipsis utrisq et quidem
Actore Mtr Tanae praefatus actor Coram Judicio praesentis Mtr
Comparens et Irrmo Eunae hodiernum p totum Judicium
modernum tractum Stme attentans memorato citato ad
Jus Juridice p M. R. G. P. Josephum Wyszynski de Bo
nislaw authorem et Juratum tribus et ultra Juris formam
vicibus quatuor Citati ante ita et post officiosum ase
stum Tempestive ~~ante obtentionem illius~~ per Eunae
Mtem Judtem Wyszynski Interposito et per Judm
praesens Suscepto et Connotato Clamato et vocato non
tamen Comparente in Lucro Satisfactionis Contentis
Citationis in Eadem expressis aliis in toto seu pro toto
Lucro negotii sui Principalis admittente Judicio
praesentis Judtis ac officiose Condemnavit ulterioraq Sibi
Judm hocce Ea in Causa fieri et Exequi postula
vit Et Judm officii praesentis Juri Communi postulatio
niq Partis Actoris uti licite annuendo in vim ejusdem
Lucri Stme hac in Causa obtenti poenam Baaonis
decernit praesentis decernit et ad publicandam Eandem Ba
nitionis poenam Suprascripto Mtem Wyszynski
Judtem addidit et deputavit Qui Mtis Satisfaci
endo deputationi suae a Judicio praesentis habitae me
morato Baaonis poenam ac Ipsmet GG Kozickie
Conjuges Citato disponere esse Banitos Juri Commu
ni Contrarios et rebelles hic in atrio Stubae Judi
ciali ac in alijs locis publicationi solito praesentis
plurima nobilitate ad Judicium moderna ferunq
publicum Congregata alta sua praeconica et sono
rosa voce proclamavit publicavit et ad notitiam
omnium pluribus praesentis in dubium deduxit de quo
praesentis Qui Mtis fecit Relationem Postquam Publi
cato (ut praemissum est) Baaonis poenam Judm praesens
pro facienda juxta praescripto Juris Communis
Executione Causam hanc cum toto ejus effectu
ac Partibus Ipsis utrisq ad M. Loci Capitaneum
sub Cujus Jurisdictione praefati Citati cum Bonis

Suis

ap resident et Consistent remisit remittitq pr
Dien pr ugore β

Banitus G. Cywinski per GG Cywinskie
In Causa et actione Judiciaria infrascripta Inter GG
Paulum et Albertum Cywinskie et G. Pauli Cywinski
de hac Luce decessi stenliter Filiastros actt abiones
et NN. Albertum Cywinski Sortis in B. Cywino
Dynguny haeredem ac Lucam Goszczycki ejusdem Sor
tis Obligatt possessorem Inhaerendo Officioso are
sto Nntis ac Nium ac Protestationi coram actt
authore Rni facto secundo pt obtentam contumaciae
poenam ad Judicium praesens parte ab altera citatt
proco, Quatenus ipsi Nlis Albertus Cywinski Res mo
biles seorsivo Registro connotatt fatis et G. Pauli Cy
winski actt Patrui stenliter de hac Luce decessi derelictt
nulliter per ipsi receptt in hucusq apud se detentas
multoties tam per Amicabiles requisitiones quam
Officiosum Arestum non restitutas praesenti coram
Judicio Extradat, Summas paratas ac Hirografa
indebite per ipsi receptta persolvat seu ipse G. Goszczy
cki ex Sorte obligata ejusd. G. Cywinski haeredett
per ipsi possessa, evincendo Haeredem persolvat
in Circo citant ad videndum et audiend ipsi ad ex
traditionem rerum mobilium restitutionem hiro
graphor persolutionem summar Sententia Judi
cij praeter stringi ac id quod Juris erit decerni et
Sententiari praeter alias citatione Eadem de praemissis
Latiore in se existente In diem hodiernam recte ca
dere et devenire partibus et quidem actorea per
G. Paulum Cywinski suo et Fratris sui germani
nno prtr, citata pro interesse Nlis Lucae Goszczy
cki per Eund personaliter, Quoniam G. Albertus
Cywinski praesenti in Trno disparet et se conde
minare permittit, Proinde praefatus Pars actt
coram Judicio praesenti personaliter comparens
Terminum Eund hodiernum per totum Judi
ad Substantiam et Gnosi Pauli Cywinski praetextuosum
Successorem

"moderno"
ciorum" tractum Lmi attentans memoratt citatt
ad Jus Juridice per MRSP Josephum Wyleziensk
de Benisław authum et Juratum tribus et ultra
Juris formam vicibus quatuor uti ante ita et post
officiosum arestum tempestive per Eundem
Mntem Judicialem interpositum et per Judicium
Pens susceptam et connotatum clamatt et vocatt
non tamen comparens in Lucro Satisfactionis
Contentis citationis in Eadem expressis alias in toto
seu pro toto Lucro negotij sui Principalis admit
tente Judicio Judicialiter ac officiose condemna
vit ulteriorag sibi Ea in causa Juridice fieri et exe
qui postulavit et Judicium Pens Juri communi
postulationiq partis actt uti licite annuendo
pœnam Canitionis Decrevit Pensq decernit ad
quam publicandam Eandem Canitionis pœnam Suprascriptam
Mntem Wyleziensk Judicialem addidit et de
putavit qis Mntis Exequendo munus Deputa
tionis suae a Judicio Pens habitt memoratt
Canitionis pœnam, ac ipsi met N albertum
Cywinski Pens in Lmo disparens esse bani
tum Juri communi ~~postulationi~~ Contrarium et
rebellem hic in atrio stubae Judicialis ac in
alijs locis publicationi consuetis Pentibus
plurimis variae conditionis et sexus hominibus
ad Judicia moderna ferumq publicum Congre
gatis alta sua praeconica et tenorosa voce pro
clamavit publicavit et ad notitiam omnium
protunc Pentium in dubiam deduxit de quo Eadem
Mntis eloco publicationis ad Judicium suum
rediens fecit Relationem. post quam publicatt
Eandem Canitionis pœnam modo suprascrip ob
tentam Judicium pro facienda de Bonis citati
disparens executione Causam hanc cum toto
ejus effectu ac partibus ipsi utrisq ad M Loci
Capitaneum seu infreos Locor Capitaneos

sub cujus

sub cujus vel quor. Jurisdictione praefatus citat.
cum bonis suis subest et consistit, remisit re-
mittitque praesens. Cum comparente causam praesens
ad sequens Judicior. praesens Trnos suspendit su-
spensamque esse declarat, Conservando Trnum Par-
tibus memoratis comparenti utrisque in praeallegatis
Judicijs sine quavis ad citatione comparendi
peremptorium. In continenti MRSP Josephus Wy-
lezienski de Bonislaw authus et juratus palam Pvit
Quia ipsi citationem literatae sigillatae pro Judicijs
praesens servione edita cum praefato citat. ad Bonae
Cywino Dyngutny T. 2da post Trn. SS. Trium
Regum anno praesenti tum et ejus primam ex
qua poena contumaciae est obtenta tempestive
ante obtentionem illius in duabus integris se-
ptimanis detulit exportavit posuit reliquit
et depositione noti fecit de quo praesens Idem
Mntis fecit Relationem.

Dilatio Inquisitionis Inter G. Popowski
et GG. Cywienskie

In causa et ratione Judiciaria Infrascrita Inter
Instigatorem Judicij praesens ejusque Dilatat. G. Albertum Po-
powski Sortis Certae Sup. Bonis Mysłkowo obligatae
Possessorem Dominum ac Nles Michaelem Kęcicki
et Augustinum Głodowski famulos actae abuna et Nles
Josephum Adamum Joannem et Bartholomaeum Cy-
wienskie Petrum Brudzienski Joannem seu alterius
Cujuscunnis Strzemeczny tum Lsum Valentinum
Aggressorem praedicti Nlis Adami Cywienski famulum
et quia famulum aggressorem cum Dni authe et assis
inhaerendo Protestationi ac vulnerum obductionibus
coram actis authis Rne facta secundo post obtentam
contumaciae poenam ad Judm praesens parte ab altera
Citat. pro Lira Ipsi non observatis Juris gradibus
nec attentis Legibus delite attendendae quae neminem
Injuriare nemini damnum Inferre causareque Jubent,

ino Senio vetant et prohibent ausu Lunb licentioeq sibi
presumendo damnabiliter frumentis varij generis in terre sci
Sicei Fordecur quenq; Liliginer et prata ut Beneis
Myrbthouo aliquotiens Inventarijs Sujs Cerpabulare
p Centinuas Emissiones Inventarior Ejs in nichilu
redigere ad Dominier Summopere Injuriase Inventa
rib Sua et Ejd damnis Lesibeid frezilus per
famulos ad Lupazzapresser ac fenestar abacta Ejd
omnes Junctim et Catenatim cujs vanis armis Genere
Sujscingitanc Cael Bona Myrbthouo Cenvenidan
tiam ad abz ulla Requisitione et Traditionis Cord
Inventarior Abactor Suo ausu ac illicito proprio
rio tenti modo exforestare famulos Cord ad Ejnocen
tes nullius mali Censcios Sujscingitanc Domum ad
Dni nulla Salutis discretione Cohortere Cenvulnerare
matimis Vulneribus afficere in ejsdan Cord autor
famulos diffidare ac detinuer Solvermet ad Dnum
Eddere diffamare violentias pagere quit de facto omnia pe
gerunt p quor Et leges Dni et Exemplt penas Exinde
Incubuerunt p quibus Sujs Ejs decernend Cte Citant
Alias Citatione Cal Emissa fuscius in re obstogat
in Diem Lodiernam rebus Cord et decenie Partib
Ejd utriq; Et ejd Rectora p Et Albertum Sopen Ejs
Suo et Alior ad nre Sedis Citra p Dnm et Examen
Cujusdem Suo et Alior ad nre Sedis Coram Judicio Re
Comparue Fuer Ejdem Primo Partis ad declarando
Cujs pensa decisione Causa Re ad affectationem Partes
ad Dedit et Concess ad Dilationem Ingressionis utriq;
Parti Sujs Contenta Protestationem et Dni in Pejor
Judicior Periculu Mortis prius et postmodu
ab Eni in Regno Celebrand Quecunq; Consecrand
Bonu Portabilu memorat utriq; in Pallegat Judicijs
Sujs Sine ulla Additatione Comparend Preceptu
rius Jn Continenti Mdd Joseph Lyzery Ejs et Pso
nis Jaw Authus et Quatu potar Sud Quia Ejsdem Cte
Literal Sigillat pro Judicijs Re Sinis p Ejd Ejsdem
ad Bona Cujusq; Terre Pena Scuenda pro Re
Et Inde Regd proinde stetit Anne Re delulit
expectant

posuit reliquit et depositione notificavit de quo
pr. Ex. Mtis fecit Relationem

Dilatio Similis Inter G. Popowski et G. Łada

In causa et actione Judiciaria Infrascripta Inter G. Alber
tum Popowski Sortis in Bonis Myszkowo Lit. obligat.
Possessorem actu obvenia et Nobilem Andream Cywienski Joan
nem seu alterius Cujuscis nnis Łada Sortis Castel
in Bonis Myszkowo Lit. ante hac administratorem
Inhaerendo Maiestati Suae Coram actis authis Rnd. fact.
secundo post obtentam Contumaciae poenam ad Judicium pro
parte ab altera Lit. pro eo quia Ipsi in Contrarium Le
gum Publicarum maximumque praejudicium et depressionem
praesumendo ausi sunt licentioseque sibi praesumpserunt
praecipue Nobilis Andreas Cywienski nescit quo nam pre
xtu Nobilem Łada praefatae Sortis Administratorem modo
illicito Cursu suo cum rebus in varia forma Existentibus
Clandestine per Cunae Nobilem Łada acceptis suis actis proprijs
ac frumentis varij generis simili modo per Ipsi utrosque
acceptis ex Bonis seu residentia Bonorum Myszkowo
wo Existentibus ad Bona Cywino Gorne seu Domum suam
Ipse Nobilis Cywienski propriam evehere et per modicum
tempus apud se Conservare Jam vero Nobilis Łada
accepta in vim deservitae mercedis a se actis pe
cuniaria quota sicque in praemissis procedendo actis
Illudere a servitijs se alienare damnum nota
Lite per profugationem Causare Quare per poenis respec
tu tanti ausus restitutioneque rerum ac frumentorum
Intercepto praeter Citamini alias Citatione Lad.
praemissa fuscus in se obloquia in diem Lodiernum
recte Cadam et devenire Partibus Ipsi utrisque et quae
Actore Nobilis Citato N. Andrea Cywienski suo pro In
teresse tantum Nobilis Citato et Judicante N. Laurentio
Łada

Lada Ptr Coram Judicio Pre Comparens Judex Ter
minum Partis actu decidendo Suum ad Judex edit
suspensa decisione Causae Pre ad affectationem
Partium dedit et Concessit Dilationem Inquisitio
nis utriq Parti Super Contenta Protestationum
et Trni in Sequa Judicium Terminum Pro Trnis
prius et proximius ab hinc in Ptorsk Celebrandae
"educendo
"Conservando Trnum Partibus memorat utrisq
in Pallegat Judicijs Suis sine quavis adcitatio
ne Comparendi peremptorium In Continenti MRS
P Josephus Wyszynski de Benistaw authy et Jurat
palam Rnt Quia Ipse Citat Literat Sigillat pro
Judicijs Pre Servig edit Cor Pfat Lit ~~ad Bona~~ et quid
Cq N Cywinski ad Bona Cywino Gerne Cq vero
Lada Super res Mobiles Ubi Existe ipsius Propias
utrasq F 2 post Tr ff Trium Regum anno Pre
tum Et quis primam ex qua poena contumaciae est
obtenta tempestive ante obtentionem illius in Dualy
Septimanis detulit exportavit posuit reliquit
et depositione notificavit de quo Pre Ad Mtis
fecit Relationem

Dilatio Inquisitionis Inter GG Cywienskie
et Starczewskie

In Causis et actionibus in personis binis prima quidem inter
Instigatorem Judicij Pre ejusq Delatores NN Franciscum
Cywinski et Agnethem Starczewska in vicem Conjuges
ac Mathiam Kwaniebowski et Catharinam de Star
czewskie Ptae Conjuges dominos tum L. Antonium
Subditum et quid Contes in Assia Mariti Laboriosum
vero Cum Dominorum Authoritate Act ab una et NN
Valentinum Starczewski ac Teressiam de Bldmen
skie In vicem Conjuges Dnus tu Laborionem Bartholo
maeum Subdit et quid Contem in Mariti Subditum
vero Cum Dominorum assistentijs Secundo post ob
tentam Contumeliae poenam inhaerenae proclamationibus
Dominorum Visionibus ac Mandationibus Coram Act Authis

Rn. fact ad Jurid. Pzens parte ab altera Actt proco quia
ipsi postponendae leges Rni Auri sunt temereq. Pzum
presumunt fundos et prata Actt hereditt antiquitus
ad se Actt spectanc nullo in fundamento Juris ipsi
appropriare lapides prata Actt et ipsi distinguenc
effodere Sylvas in diviserio existenc excindere et
Supine devastare damna plurima in frumen
tis et pratis per deliberatam inventariorum in passio
nem singulis Annis inferre circa pmissam Inju
riam Actt se opponenc nulla de Causa Domum Actt
Subditi aliquoties invadere invadenc violentias
peragere Concutere omino ni se fuga salvaretur
attentare in vitam palam ac manifeste tem
Actt dominorum quam Subditi diffidare laedere
diffamare verbis ignominiosis afficere improbabi
lia objicere in super Possessionem Certam super
Bonis Starczewo Kanie Actt Actt hereditt ne
situr quo Jure ab Annis plus minus octuagin
ta tu per ipsi quam antecessores ipsi in Possessione
Sua tenere aliosq. per multas violentias omni
Inquisitionum probanc et in Interrogatorijs
exprimenc peragere et perpetrare per quae pmissa
leges Rni transgressi sunt et poenas exinde
emergenc succuberunt et in se traxerunt
pro quibus super ipsi decernenc Pzenc Actt
ad videnc et audienc ipsi pro dimissione
Fundorum per ipsi violenter ac Possessionem nullo Ju
re de occupat Sententia Judicij nostri Strin
gi dimissionem ~~fund~~ Fundorum et Possessionem in
Pzenc Judicij Competenc injungi caeteraq. pro
Causa et Jurisdictionis exigentia decerni exequi
et

et sententiam praesentem tum quoque altera inter
Instigatorem Judicij nostri quoque Delatores Rtes Va
lentinum Starzewski et Theresiam de Bzemin
ski inviem Conjuges tum laboriosum ~~[illegible]~~
Bartholomaeum Actt Subditum et quidem Consors in
assia Sui Maritt Subditus vero cum Domini
Authoritatibus et assijs Secundo post obtentam
Contumaciae poenam in haerendo documentis authen
ticis visionibus provocationibus alijsque Querimonijs
Authentice factt citant pro eo quia ipsi nili
pensis legibus agros actt proprios multis in locis
~~aggravarunt~~ ademerunt et usu privarunt
Damna plurima in frumentis et pratis hortis in
tulerunt Sepimenta Actt propria circa hortos
locatt Collegerunt et Combusserunt Sylvas Actt
proprias exciderunt insuper laeserunt dissame
runt Contemptuarunt in Decellum lege Publi
ca vetitum provocarunt in ecclesia nunquam pro
banda objecerunt aliasque per multas violentias per
egerunt et perpatrarunt per quod Cons. leges Rni
excesserunt pro quibus praemissis ac poenis super
ipsis decernendo et extendendo citamini praesentem alias
citatione eadem Jurius praemissa in se obloquendo in
diem hodiernam recte cadendo et deveniendo parti
bus ipsis utrisque et quidem actorea simul et Actt
per Rtem Franciscum Cywinski Suo et aliorum
actt et citt nomine praeter citt simul et actt per N.
Valentinum Starzewski Suo et aliorum citt Rtis
Actt nomine praeter Jus Terminos partium decidendo
suspensa decisione causae praesentem Combinatis actoribus
et reatibus ad affectationem earundem partium
datur dilatio Inquisitionis utrique Parti Super Contin
ta

Prelationum et Terminorum. In sequenti Judicij
suis educendi Termino Conservato In Continenti
Actis Rni Gnalis P. Josephus Wybezinski de Boni
stan Authus et Jurat pedem Roit Quia ipse Actis
Terrestr. Sigillat pro Judicijs Presenti Servien. edito
Cum Praefat Actis et quidem Cum G.G. Valentinum Star
owski et Mathiam Kwasieborski ad Bonae Star
owo Kanci Jam vero Cum G.G. Cywinskie ad Bo
na Cywiny Dyngany Juxta Datt Inscriptionibus
pendit Anno Presenti tum et eadem primas ex qui
bus poenae Contumaciae Sunt Obtentae tum
pestive Ante Optentionem illarum in Duabus in
tegris Septimanis delulit exportavit penuit
reliquit et deposition notificavit de quo
Presenti Jd. Actis fecit Relationem

Dilatio Inquisitionis Inter G.G. Strzego
wskie et Cywienskie Ac alios

In Causa et actione Judiciaria Inscripsero Inter G.G. Paulum
Strzegowski et Hedvigim Cywienska invicem Conjuges tum
Lsum Valentinum adolescentem famulum et quidem Consortem
Cum Monti Lsum vero Valentinum Cum Domini authorit
et assijs actis Abuna et G.G. Albertum ac Mariannam de
Mileuskie invicem Conjuges Joannem atque Hedvigim
Sermone et auditu Carentes Suprascripti G. Alberti fratrem
et Sororem Germanos Cywienskie inhaerendo protestation
vulnerum obdultione Coram actis authoris Rni facto
secundo post obtentam Contumaciae poenam et quidem Consortem
Cum Mariti assia ad Judicium Presens parte ab altera Actis
idque in eo Ecia Ipsi in Contrarium Legum publicam prudenti
nae poenas Eo nomine sancitas minime verendo ausi sunt
temerarie presumpserunt se actis Consortem ac Ad Felician
nam Cywienska Virginem Innupt. Suae actis Contis Sororem
Germanam laedere diffamare disgustibus Satiare et
quidem Ipse G. Joannes Cywienski opprimere Concubere
laedere diffamare vulnera Sibi actis Consorti ac Ad Hli

837 808

Dilatio Inquisitionis Inter GG Cy wienskie

Causis et actionibus Judiciarijs Infrascriptis Circumpri
ma quae Inter Gnos Catharinam de Zawidzkie ob G Ma
thiae Cywienski Relictam Contra Viduam Matrem Pau
lum Cywienski filium Dominorum tum Josephum Szczuka
famulum ~~et quae Dn famulus in Dominorum agit~~ ac Albertum
et GG Albertum et Mariannam de Milewskie invicem
Conjuges Joannem ~~et Mariannam~~ Matrem Cywienskie Inhaerenti
protestatio vulnerum obductae coram actis aulae Rmae facta se
cundo post obtentam Contumaciae poenam ad Judicium praesentis
ab altera Actae ex eo Quia Ipsi in Contrarium Legum Rmae
procedendo ausi sunt temere praesumpserunt et quia
Ipse Nlis Joannes ex suggestione Nlis Alberti actae Nlem
Szczuka in Campis praeventum Concutere Causare jam au
ten Nlis Cywienscy Conjuges actae G Paulum Cywienski et
Matrem ejus saepenumero rixas excitando Laedere diffa
mare Pascua libera denegare bona Nlem Joannem Sermo
ne Carere ad opprimendum suos actae Dominorum ac famulos
fomentare famulos a servitijs avocare saepimenta cor
ea agros locare non Curare Damna plurima instrumentis
et pratis inferre, hisque peractis non Contenti se actae Dominorum
ex Varsavia discedere ex oppido Plonsk Ipse G Alber
tus iteratis vicibus Laedere diffamare disgustibus
Latiore per quae praemissa Leges Rmae transgressi sunt
proquibus praemissis ac poenis Supra Ipsis pro demerito
facti et delicto ~~Ipsi~~ Irrogandae ac Extendendae praeter
Citantes tum quoque altera Inter Instigatores Judicii praeter
eiusque Delatores GG Albertum et Mariannam de Milewskie
invicem Conjuges Parentem, et Dominam Virginem Inscriptae
filiam ~~Cywienskie~~ et Joannem ~~itae~~ Cywienskie et
quae Contra ac Virginem Cum assua Competenti actae
abeuna et GG Catharinam de Zawidzkie Relictae ob Nlis Ma
thiae Cywienski Contra Viduam Matrem Paulum et
Martiannam N Gaspari Goszczynski Contra Cywienskie

filium et filiam tum Antonium et Mariannam ~~et Ma~~
~~riannam~~ de Cywienskie invicem Conjuges Parentes et Ner
bertum filium Rylickie et quae Centes cum Maritis Vir
ginem vero de Jure incumbenti authenti et assis secun
do post obtentam Contumaciae poenam ad judicem praesens
parte abaltera sub prolo Iuris Ipsi in perpetuitatem
Legum Rni procedendo nec poenas, eo nne sancitas mini
me verendo uno Lege vilipendendo ausi sunt temereque ac
Licentiose praesumpserunt, primo actum Nten Joannem Cywin
ski fratrem actum germanum elinguem a cunabulis educatum
ab actore evocare et cunae per quatuor septimanas apud se
detinere laboribus per cunae fratrem solitis actum privare circa
requisitionem restitutionis praefati fratris actum ~~actum~~ exposcere
in domo sua nulla de causa opprimere concutere concussio
nes licet non sunt obductae inquisitione tamen probabiliter
Refligere laedere diffamare vestem inferiorem dislacerare
pro crinibus arripere et in feres protrudere fundum actum
proprium invadere invadendo vestis sommaticis et oppro
brijs honori nobilitari nocivis afficere diffamare dishono
rare damna plurima in frumentis et pratis ac oleribus per
deliberatam inventariam impulsionem singulis annis inferre
~~Circa [illegible] actum [illegible]~~ arborestris
vulgo Karczow in fundo actum proprio e terra effodere cir
ca prius damna et injuria actum se se opponere fundum
actum haeredis aliquoties cum varijs instrumentis invadere in
vadendo nullo habito respectu actum Matrem et filiam
opprimere concutere invitam diffidare vestis indecen
afficere improbabilia objicere denique subsequenti tempore
actum N Joannem Cywienski per solummet N Paulum
Cywienski nulla habita occasione in Campis Bonorum Cy
winy Krayski praevenit opprimere concutere concussiones
in obductione specificatam infligere ad extremum actum sae
penumero et ubique locorum laedere diffamare actum N Joannem
Cywienski ipse N Paulus Cywinski nulla itidem vel mini
ma habita occasione combaculare concussiones in
fligere vestis indecentibus afficere ad ultimum actum
N Albertum Cywienski ipse N Paulus Cywienski ex Var
sacia domum suam in simul cum ipso proficiscere in oppi
do Ptensk nulla habita praetensione itidem opprimere con
cutere

Concutere flagro Conflagellare Concussiones infligere
re pauperem intercipere et eandem Locusque non restituere
Laedere aliasque pro multas violentias omni Inquisitio
num genere probandae pagere per quae praemissa Leges Rni
transgressi sunt poenasque exinde emergere Succu
buerunt et in se traxerunt pro quibus Sup. Ipsi de
cernendae ac nihilominus pro solutione taxae Concus
sionum per Ipsos Sibi actis inflictis tum pro refusione
damnorum per Ipsos Mater praedicta Citantes aliis Citatio
nibus Ipsi praemissa fuscis in se Enarrare in Dicendo
diernam recte Cadere et devenire Partibus Ipsis utrique
et quid et actorea simul et Citta per Paulum Cy
wienski suo et aliorum actis nomine Ipsius Citta simul
et actorea per Nobilem Albertum Cywienski suo et
aliorum Citto et actis nomine Ipsius Coram Judicio praedicto Com
parere Judicium Terminos partium ambarum decidendo suspen
sa decisione Causae praedicta Combinatis retorsibus
et reatibus ad affectationem Causae Partium dedit
et Concessit Dilationem Inquisitionis utrique Parti
Sup. Contenta protestatione et Terminos in Sequentibus Judici
orum Terrium Ploz Terminis prius et proximius ab hinc
in Ploasko Celebrandae educendae Conservando Ter
minum Partibus memoratis utrique in praeallegatis Ju
dicijs suis sine ulla adcitatione Comparendi
peremptorium In Continenti MR. S. P. Josephus
Wyleczynski de Benisław auctoritate Juratus palam
Rubricae Ipse Citta Literae Sigillatae pro Ju
dicijs praedictis Servitus edidit Cum praefato Citato et quid
Cum NN Cywienskie ad B. Cywino Dyngunj F. 2
post Trinitatis Regum jam vero Cum Relicto et Successores
ad N. Mathiae Cywinski Rylichie Goszczynski ad
Bona Cywino Krayki F. 2 post Dominicam Invo
cavit Quadlesimae anno praedicto tum et Causae primas ex qui
bus poenae Contumaciae sunt obtentae tempesti
ve ante obtentionem illarum in duabus septimanis de
tulit expertavit persuit reliquit et depositione
notificavit de quo praesens ejusdem Mtis Relatio

+

Dilatio Inquisitionis Inter GG Nie
sułowski et Łepkowski

In Causa et actione Judiciaria Infrascripta Inter Instigat
Judicij Pr ejusq Detat GG Sigismundum et Apolo
niam de Starzeńskie invicem Conjuges Parentes Petrum
et Josephum filios Nieisułowskie et quid Centum in assum
Mariti actis ab una et NN et Andream Parentem et
Lucam filium Łepkowskie Inhaerendo Protestationibus
Sigi authe facti secundo post obtent Contumaciae pa
nam ad Judm Presens parte ab altera Lit prolo Quia Ins
Contraveniendo Legibus Rnis quae nominem Injuriare actis
inhonore et Statu nobilitari diffamare nemini damnum
Inferre Causareq Jubent imo Serio vetant et prohibent
Ausi Sunt Licentioreq Sibi pro prosperent nulla
vel minima ratione et Pretensione in agris Regalibus in
B Dzierzna Sibi adveniendo opprimere actis Paren
tem Maritum dishonorare Convulnerareq. vulnera Licit
non sunt obducta Inquisitione tamen probabunt
Infligere Insuper actis ex Civitate Płock domum suam
Officiosq viam publicam Cujq liberam Intercipere Inter
cepta Eadem via nulla de Causa actis aggravare Scutica
Conflagellare Sedere diffamare Eandem Scuticam de mani
bus violenter Intercipere Ipse N Luca Łepkowski fili
anseres plusquam decem varijs temporibus Clandestine
ex Stabulo Intercipere Lsum Petrum in Servitio apud
se actis Parentes existe in omne malum fomentare et
a Servitijs modis Sigi adinventis avocare Parens
vero Eandem filium Lucam in rigore non tenere quinimo
adhibito Sibi Eodem filio Circa oppositionem Injuriae
actis Sedere diffamare Irrealia nunquam probandae obicere
domum aliquoties Invadere voluit percipere ac
post viam publicam saepe numero Intercipere Intercepta
Eadem Concutere invitam actis Mariti diffidare damna
omni Inquisitionum genere probandae Causare pro qui
bus Pnissis ac poenis ex demerito facti et delicti
Sulcultis Super ipsis decernendae et Extendendae
Compensationeq damnorum Causatorum Pr Citant

alias

alias Citatione Eadem praemissa fuisse in se Complectente in Diem hodiernam recte Cadem et devenientibus Partibus Ipsis utrique et quidem Actoria per N. Sigismundum Niesułowski Suo et alias actoris nomine Plenipotentiae Citta per N. Lucam Lebkowski Suo et Parentis Suis nomine Plenipotentiae Coram Judicio praesentibus Comparentibus Judicium Terminum Partis actoris decidendo suspensa decisione Causae praesentibus ad affectationem Partis actoris dedit et Concessit Dilationem Inquisitionis utrique Parti tam in deductionem quam emundationem objectorum Sub Contenta protestatione et Termini in Sequentibus Judiciorum Terminis Plenipotentiis Terminis prius et proximis ab hinc in Plonsko Celebrandae educendae Conservando Terminum Partibus memorat utrique in praelegat Judiciis Suis sine ulla adcitatione Comparendi peremptorium In Continenti Mlis Rdus P. Josephus Wyszynski de Bonisław auctoritate et Juratus palam Rndus Curia Spre Citatus Literas Sigillatas pro Judiciis praesentibus Servis edidit Confectas Citatas ad Bona Wierzbica Actum Feria quarta post Festum Sanctae Agnetis Virginis et Martyris anno praesenti tum et ejus primam ex qua poena Contumaciae est obtenta tempestive ante obtentionem illius in duabus Septimanis detulit expertant persuit reliquit et deperitione notificavit de quo praesentibus Ex Mlis fuit Relatum.

Dilatio Inquisitionis Inter N. Zbysienski et N. Kruszewski

In Causa et actione Judiciaria Infrascriptae Inter N. Paulum Zbysienski et Joannis filium actoris ab una et N. Mathiam Kruszewski Inhaerendo protestationi ac Convulnerationis obductioni Coram actis auctoris Rndus facit ad Judicium praesens parte ab altera Citatus pro Eadem Curia Spre sine ulla data mali occasione et pretensione actoris in Campis Bonorum Zbysino praeventa Curia Custodiam equorum existere nihil sibi mali evenire speram actoris Concessit Convulnerant vulnera prout obductio G. Ipsi facta testatur Inflixit obsangi notant Sunt diffamant verbis indecentibus afficit alias per multas violentias omni Inquisitionem jubere probandae et Ipsi Interrogatoriis personae peregit poenas exinde enumeratas Succubuit et in se traxit Evare pro primis sis obj

ac poenis tandem solutione taxae vulnerum pro citatione alterius
citatione Lud. Bronisza fuisse in se completa in dicto Iudi-
cio recte Cadem et diversis Partibus ipsi utrique et quidem
Actore Pro citato N. Mathiae Kruszewski Pro Co-
ram Judicio per Comparere Judicium Terminum Partis actae
decidendae suspensa decisione causae pro ad affectationem
Partis actae dedit et concessit Dilationem Inquisitionis
utrique Parti tam in deductionem quam emendationem obje-
ctorum super contentu protestationis et Termini in Sequentibus Judiciorum
Tamen Pro Termino primo et proximo a thinc in Plonsk Celebrandae
educendae Conservando Termino Partibus memorato utrique in
praelegato Judicio suo sine ulla ad citatione Comparendi
peremptorio Incontinenti MR. GP. Joseph Wyleczynski
de Bronislaw Cancellarius et Juratus pro Nunc Vice Specialitas
Literas Sigillatas pro Judicio pro Sessione edit et praefat Cit
ad Bona Elyszyno Feria 5ta post Festum Sanctae Agne-
this Virginis et Martyris anno praesenti et ejus pri-
mae exequa poena Contumaciae est obtentum tempestive on-
te obtentionem illius in duabus Septimanis detulit exper-
tant posuit reliquit et depositione notificant de quo
praesens ejusdem Actus Relatio

Dilatio Inquisitionis Inter G. Brudzien-
ski et GG. Cywienskie et Karwowskie

In causa et actione Judiciaria Inscriptam Inter G. Valentinum
Brudzienski Instigatorem Cassiae Plonensis actorem ab una et GG.
Franciscum et Stanislaum Albertum et Mathiae Mathiam Joan-
nem Laurentium Jacobum et Pauli filios Cywienskie Alber-
tum et Martinum Karwowskie Inhaerendo scripto Certo
manuali per et N. Mathiam Kruszewski Sili actae dato ac
Manifestationi Coram actis authoritate Nostra facta secundo post
obtentam Contumaciae poenam ad Judicium praesens parte ab altera
citatae ad videndum et audiendum Ipsos et quidem Gros Franciscum
et Stanislaum ad restitutionem Siliginis hyemalis trium
partium Coreti Lordii Coreti unius jam vero Albertum et
Mathiae Cywienskie ad Extraditionem Lordii Semi Trium Core-
torum avenae duarum Partium Coreti mensurae Kaucyae denique
Gros Karwowskie ad persolutionem Sterenor Pol.

p. et

811 840

Sexternium 2dum in Plonsko
F 2 post di. Judica 1762

p. ob N. Fabianum Karwowski et Gso Mathiae Krzeczewski
in vim descriptae mercedis debitae adhucusque non perso
lutae Ipsos vero Gres Mathiam Joannem Laurentium et Jacobum
Cywienski ob Pauli filios ad solutionem quotae sex Tr
et sexterij Unius post Paulum Cywienski ab ob Mathiae
Kroczewski ad Compactum verbale accomodatae hucusque ad
tot requisitiones non exolutae siliq actae Cessa Sententia Judicij
pro Stringi et et ad id Compelli Caeteraq pro Causae Penae
Exigentia Coram Ipso Statuj et Sententiari pro aliq Cita
one Eadem praemissa fusius in se Enarrans in Diem hodier
nam recte Cadens et devenien Partibus Ipsi utriusque et quae
Actore Pltr Citato pro Interesse N N Alberti et Martini
Karwowskich Citato p. N Albertum Karwowski Pltr pro
Interesse N N Mathiae Joannis et Jacobi Cywienskich
Citato p. S Casimirum Mniszewski pro Interesse N
Francisci Cywinski Citato p. S Joannem Chmielewski
Coram Judicio pro Compare Judm Trnum Partis actae
decidendo Controversijs Partium Exauditis propriorum
Citato ad Comprobationem Juratoriam put ob S Mathiae
Kruczewski tam descriptam mercedem quam Segetes
Scripto Certo manuali die quarta Januarij in anno
Millesimo Septingentesimo Quinquagesimo primo actori
praemissas realiter exolverunt et restituerunt uti me
lius notitiam habentes adinvenit et decernit Quate
nus Rotha supposita Jurent idq in Sequenti Judiciorum
Terminum Pltr Trnum prius et proximius ab hinc in Plonsko Celebrandum
post quam Comprobationem vel non Judm decernere Sen
tentia Sua declaravit ~~etiam~~ id quod Juris et Justi
tiae erit Conservando Trnum Partibus memoratae utriusque
in praeallegato Judicijs Suis sine adcitatione Comparendi
peremptorium Jam vero N Laurentium Cywienski
disparem praefatus Gsus actae Coram Judicio pro altero
Comparens et Trnum eundem hodiernum p totum Judicio
rum modernorum tractum Ltme attentans memoratae Citatae
disparem ad Jus Juridice per Mtem Kmi Gnalis Providum

Josephum

Josephum Wyszczynski de Bonislaw authu et Juratis tri
bus et Ultra Juris formam vicibus quatuor ~~[illegible]~~ ubi ante
ita et post officiorum arestum tempestive per G. Albertum Kar
wowski Interposito ~~[illegible]~~ et per Judicem praesens Susceptum et Con
notatum ~~[illegible]~~ ac clamare fecit qui taliter Clamatus et vo
catus non stetit imo ut Idem Mlis retulit Contumax ex
titit Cujus Contumaciam praefatus actor Coram Judicio praesen
accusando poenam Baanum per Judicem praesens decerni po
stulavit et Judicem praesens Juri Communi postulationique actoris
utrique hinc annuendo poenam Baanum decrevit et ad
publicandum Eandem Baanum poenam Supervisorem Mlis
Wyszczynski Judicem addidit et deputavit Qui Mlis
satisfaciendo deputationi suae a Judicio praesenti Talem
memorat Baanum poenam modo praemisso obtenti ac Ipsum mentem
Cum disparentem esse Banitum Juri Communi Contumaci
um et Rebellem hic in atrio Stubae Judicialis aeni
alijs locis publicationi solitis praesentibus plurima nobilitate
ad Judicia moderna forumque publicum Congregata
alta sua praeconica et Generosa voce proclamavit
publicavit et ad notitiam omnium plurium praesentium
in dubium deduxit de quo praeterea Idem Mlis fecit Rela
tionem post quam publicatus ut praemissum est
Baanum poenam Judicem praesens pro faciendo Juxta
praeceptum Juri Communis Executione Causam hanc
Cum toto ejus effectu ac Partibus Ipsi utrique ad
M. Loci Capitaneum sub Cujus Jurisdictione praefatus
Citatus cum Bonis suis residet et Consistit remisit
remittitque per Incontinenti Mlis Nostri Gnalis Bo
nidus Josephus Wyszczynski de Bonislaw authus
et Juratus palam Nostrae Ipsae Citatae Literas Sigillatas
pro Judicijs praesentibus servi idem et praefatus Citatus ~~ad Bona~~
Ex quibus Cum G. Franciscum Cywinski ad B. Cywiny Dyn
guny jam vero Cum G. Albertum Cywinski ad Bona
Cywiny Krayki denique Gnos Karwowskie ad Bona
Malawa tum quoque Cum GG. Mathiam Joannem Laurentium
ac Jacobum Cywinskie ad Bona Cywiny
Wayskie omnes Feria 2da post Dominicam Invocavit Quadrag
praesentis Anno praesenti detulit expectavit perrexit
reliquit et depositione notificavit de quo praesens
esse Mlis Relatio.

Dilatio Inquisitionis Inter G.G. Kowalewskie et Brzechowskie

In causis et actionibus Judiciarijs Infrascriptis binis
prima quae Inter Instigatorem Judicij Praesentis ejusque
Delatores Nobiles Joannem et Rosalian de Pomianowskie
in vicem Conjuges Parentes Stanislaum Laurentium et Al
bertum filios Kowalewskie et quae Consortem in assistentiam
Mariti actae ab una et G.G. Josephum Brzechowski et
Mariannam de Zukowskie primi ob G. Mathiae Zo
chowski Secundi ad praesens voti in vicem Conjuges Victi
cum et Matrem ac Valentinum Zochowski filium et Pri
vignum Dnos tum Honestum Albertum Ovillatorem et
quae Mariti Citatae cum Mariti ovillatorem vero cum
Dominorum authoritate et ejus Inhaerendo protestatione ejus
Cum ob priorem Maritum et Parentem Ipsi quam diver
sis actibus Coram actis authoris Rnum facti secundo post
obtentam Contumaciae poenam ad Judicium praesens par
te ab altera Citatae ideo Quia Ipsi in meram Legum
et Constitutionum Rnum procedendo post praescriptionem
ausi sunt primo prata aliquoties actae haeredis
Inventarijs suis Compabulare Sylvam excindere
et alijs Personis excindere permittere periculosque Canae
Sylvam Supine devastare circa Lance Injuriam actae
se se opponere ac varijs temporibus Sedare diffama
re verbis Honorem nobilitarem denigrare afficere in
duellum lege publica vetitum provocare ac post suum
fructiferam a septem porcellis actae propriae nullis
de damnis morsu Canum exhalare Causare Salem
Districtualem Bona Zochowo Koscielne pro uno
anno actae officiae portionem accipere et sibi actae nihil
velle tribuere quinimo Commodo suo applicare
denique non restituta sibi actae quota tredecem
Tyr et Sextarij unius ob Marito et Parenti Ipsi
per actae in necessitatibus ~~Ipsi~~ ejus diversis temporibus

ac etiam Ipsi met Gsae ad Presens Brzechowska acco
modat agrum in quota Eadem sine ulla Inseminatio
ne per Praefat. ob. G. Zochowski dimissum et per actum suo se
mine et grano Conseminat. in et Violenter ~~cum Eadem~~
cum Eadem Inseminatione scilicet Litigine utraque
in possessionem suam recipere et Eandem Colligere per
verbum Brzechowski ~~[illegible]~~ porcos tres nullum
de damnis Interficere tres vero videndibus ferrejs
transfigere actum Laedere diffamare saepe saepius Infe
stare actricem Contra per Campos aliquoties in sequi
aufugiae ab oppressione pedem in palo transfigere
Causare varias Personas ad opprimendam se actum sub
ordinare Semi Duas partes Coreti Litiginis Lye
mali ob Marito et Parenti Ipsi in necessitate Con
credit nec non pulvinar ex Ephiphio per Eandem ob.
N. Zochowski accepta nolle restituere ad Extremum
in una Villa secum actum habitandum varijs modis
actum Injuriare fenum in prato actum proprio Confel
castrare boven per Consitationem Canum transfi
gere Causa extitere aliaque permultas Injurias
ac Damna Inconvenientias omni Inquisitionum
genere probandum et in Interrogatorijs persigendum
peragere et perpetrare perquod Praemissa Leges Rnum
transgressi sunt poenasque Exinde emergere Executu
erunt et in se traxerunt per quibus super decernendum
Citantur ~~[illegible]~~ ad videndum et audiendum Ipsi
ad Compensationem damnorum Causam ac restitutionem
pecorum interfectum ac aliarum rerum sententia Judicij
per stringi poenas pro demento facti et delicti
Prorogari tum quoque altera Inter G. G. Josephum Brze
chowski et Maryannam de Zukowskie primi ob.
G. Mathiae Zochowski secundi ad Presens voti
invicem Conjuges et aliquid Contra in apud Mant.
actum ab una et G. G. Joannem et Rosaliam de
Pomianowskie invicem Conjuges Parentes Stanislaum
Laurentium Albertum filios Rowalewskie
Inhaerendo Manifestat autem facto Ad Judicium
et tum Lucens ejusdem ob. G. Zochowski Presens

842 813

parte ab altera Cit. Quia Ipsi G. Kowalewski Pa
rens Summam Contum Typ. una Cum provisionibus
ad G. Mathiam Zochowski ex Persona G. Ludovici
Lutomirska Successoris quia ad G. Zochowski Concessum
non persolvit imo renuit agros ad ~~[illegible]~~ posses
sioni ad subjecta sine scitu et consensu Eorum ausu
proprio Conseminavit damnatam in agris quam ole
ribus quam etiam pratis Inventarij Intulit ad ver
bis Contumeliosis laesit diffamavit dishonoravit
alias violentias et Injurias intulit Jeremiam ad Curiam
unum Vale ad proprium sine ulla rne tempore aesti
vali jam nocte violenter Cum G. Laurentio filio Col
legit et sibi appropriavit filius autem Lortophorium
Invasit ad laesit diffamavit verbis Contumelio
sis affecit Ipse vero Parens filios suos in ingere
non tenet pro quibus praemissis ac poenis per Ipsum
Succubit tamquam Compensatione damnorum nec non
Solutione Summae praeter Citationes alias Citatio
nibus Ejus praemissa fusius in se obloquia in di
em hodiernam recte Cadere et devenire Partibus
Ipsi utrique et quidem ad per G. Joannem Kowale
wski Suo et aliorum ad nne Pltr Citta simul et ad
per G. Josephum Brzechowski Suo et aliorum Citt et
ad nne Pltr Coram Judicio praeter Comparere Judex
Trnos Partium Decidendi Suspensa Decisione
Causae praeter ad affectationem Partium Eorum dedit
et Concessit Dilationem Inquisitionis utrique Parti
in Sequa Judiciorum Terminum Ptae Trnis primus et
proximus ab hinc in Ptonsko Sup. Contenta
protestationem et Trnos educendi Conservando
Trnum Partibus memorat utrique in praeallegat Ju
dicij Sup. sine ulla adcitatione Comparendi
peremptorium In Continenti Mtis Rni Gnalis Bo
vidus Josephus Wylozynski de Bonistan aut
et Juratus palam Rit. Quia Ipse Citat. Literat

Sigillat pro Judicijs pro Servis edit Cap. Pad
Cit ad B. Zochowo utraq Feria Secunda post Do
minicam Oculi Quadrag. anno pr. tum et Eadem primas
ex quibus pœnæ Contumaciam sunt obtent tempestive
ante obtentionem illarum in duabus Septimanis de
tulit exportavit posuit reliquit et depositione
notificavit de quo pro Ea Mbri fecit Relationem

843 814

Dilatio Inquisitionis inter P.P. Mazowieckie et Przem
Amdum Rndm Kuskowski Canonicum Regula
rem Lateranę cit et alios

In Causa et actione Judiciaria infrascra inter PP
Antonium Mazowiecki et Victoriam de Chrząszcze
wskie primi ol Mgci Theodori Szawłowski Vexilli=
feriq Vissogrodienę secundi ad psem Voti invicem
Conjugum act ab una et Perillustrem admoq
Rndum Valentinum Koskowski Canonicum Re=
gularem Lateran Praepositum Skołatovien,
tum Conventum Cervinenę atq LL. Jacobum Jose=
phum et Ignatium Kowalczyki, Mathiam Simo
nem Mnlem, Bartholomaeum, Ludovicum et Relict
ol Lbci Stanislai aliosq de Bonis Skołatowo Sub=
ditis inhaerendo Protestaonibus, tum Visioni
Coram actis authenę Regni facta secundo pt obten=
tam Contumatiae Poenam ad Judm psem Parte ab al=
tera citatis idq pro eo Quia Ipsi et quidem per=maxime
Subditi ausi sunt, temereq praesumpserunt, varijs
temporibus Tajum nuncupat ad Bona Wirzbica spe
ctanę nocturno tempore superinequitare, supermi=
equitando arbores alneaticas pinaticas ad aedificia
valenę excidere, et ad B. Skołatowo evehere, damna
non modica saepe saepius peragere, et licet in Se
curibus aliquaties dispensante lege deprehensi ab actoribus
fuerunt, Laboriosum Mathaeum Agrestem de B.
Wirzbica Subditum in aula Servitia protune
tractanę ad auferenę casę deprehensas Se=
cures, et Ipsis clam restituenę subministrare,
quo itaq motivo Eidem Laborioso Mathaeo causa
fugae exstitere, per L. vero Jacobum Kowalczyk

qui praesens citatione apud Illustrem Canonicum Praepo
situm Skołatovien arestatur, et immo datur, seu nec
aufugum Mathaeum per aliquod dies in Bonis
Skołatowo in sua gasa clandestine conservare
et in ulteriorem fugam subministrare, per Illu=
strem vero Praepositum justitiam et satisfactio=
nem ex eisdem Subditis nolle actum ad requisitionem
praebere, quinimo in majorem Contumeliam Ipsos
actum tam ad officium Crenen quam Consistorium Spirituale
in causa secularis fori evocare protestatione sua Co=
ram actum Crenen Ploczen factis circumscribere, leges
transcendere, poenas in se promeritas trahere,
Quo itaque ultimum advidendae et audiendae bonificationem
respectu excisionis Sylvae aliorumque quam plurimorum
illationis Damnorum inquisitionibus probandae adinveni=
ri, poenas ratione superinequitationis sylvae episcopi aeque
excisionis, Damnorum illationis, super LL. de Bonis
Skołatowo Subditis personales (ut in pt. a simili
Damno arceare praesumant) extendi, nihilominus
ad Statuitionem L. Jacobi Kowalczyka praesentem
citatione praeventi, stringi, quo itaque statuto statui=
tionem similem L. Mathaei de B. Wirzbica Subdi=
ti in ejusdem gasa aliquod dies clandestine commo
rand in fugam subministrati compelli, Carentiae
laborum bonificationem adinveniri, seorsivis poe=
nis respectu conniventiae in fugam subministra=
tionis mulctari, Ipsum vero Praepositum intuitu
non administrationis ex Subditis Suis Justitiae
in levi causa evocationis, Protestatione circumscri=
ptionis poenis condignis puniri eliminationem
lesivae et circumscriptivae protestationis demanda
ri Caetera

ri, Cætera pro exigentia negotij statui, decerni, et sententiari
præsens citantur, alias citatione eadem præmissa fusius in
se obloquens in diem hodiernam recte cadens et de-
venientes Partibus Ipsis utrisque et quidem actis per D. Anto-
nium Mazowiecki mandatum suo et Contis suæ No-
mine præsentibus, Citta pro interesse Perillustris admodum Rndi
Valentini Koskowski Præpositi Skołatoviensis Cononi-
ci Regularis Lateranensis per Generosum Joannem
Turowski Burgrabium Crensem Plocensem pro interesse
reliquorum citatorum per Generosum Valentinum Bło-
miński Coram Judicio præsens comparens Judici-
um Trnum Partis actis decidens suspensa decisione
Causæ præsens ad affectationem Partis actis dedit, et
concessit, dilationem Inquisitionis Parti utrique
tam in deductionem, quam emundationem objectorum
super contenta protestationum et Trni educendis con-
servando Trnum Partibus memoratis utrisque in
præallegatis Judicijs suis sine ulla ad citationem com-
parendi peremptorium, In Continenti M.R.D.P. Jose-
phus Wyleżyński de Bonisław authens et Jura-
tus palam Rvit, Quia Ipse citationem literalem sigillatam
pro Judicijs præsens Servientis editam cum præfatam citatam ad
B. Koskowo Feria Secunda post Dnicam Invocavit
Quadrlem anno præsenti tum et ejus primam ex qua
pœna Contumaciæ est obtenta tempestive ante
obtentionem illius recte in duabus Septimanis
detulit, exportavit posuit, reliquit, et depositio-
ne notificavit, de quo præsens idem Mnlis fe-
cit relationem

Dilatio similis inter D.D. Mazowieckie Con-
ges actis et Nobilem Zbyszyńskie citatis
ac alios.

In causa et actione Judiciaria Infrascripta inter S.S. Anto-
nium et Victoriam de Chrzęszczewskie Mazowieckie
Conges actis abuna, et Nobiles Conegundam de Sar-
nowskie invicem Conges Zbyszynskie, tum Antonium
Rytel, assistentem, atq Franciscum et Mariannam
sive alterius nominis Szatkowskie Conges inhaeren-
do Protestationibus suis factis secundo pt obtentam
Contumatiae poenam ad Judm praesens Parte ab altera
citatos sdq pro eo Quia Ipsi non verendo poenas legum
imo vili pendendo ausi sunt temereq praesumpserunt, pro
testatione sua coram actis authenc Regni facta aero
calamo circumscribere in realia et non dededucibilia re-
spectu quorunc Subditorum in Possessione actis non
reperienc ignotor obijcere damna non modica Su-
is inventarijs tam in segetibus qm in pratis saepe
saepius peragere, compabulare in honore verbis le-
sivis actis ledere diffamare, et prostituere, poenas
exinde legibus descriptis per Ipsos succubitis trans-
cendere, pro quibus super Ipsis decernenc et exten-
denc citantur Alias citatione eadem praemissa fusius in Le-
obloquenc in diem hodiernam recte cadenc et de-
venienc Partibus Ipsis utrisq et quia actorea per
S. Antonium Mazowieckie Maritum suo et Contis
suae Nne pnltr. citta per N. Antonium Zbyszynskie
suo et Contis suae Nne pnltr. N. Franciscum Satko-
wski citatus pnltr Coram Judicio praesenc comparenc
Judicium Trnum Partis actis decidendo Controversijs
Partium exaudito licet quia Mgci Mazowieccy Con-
ges actis pro circumscriptione suor per maaonem
coram Crenc Plocenc Tra Quarta post Dominicam
Cantate in anno millesimo Septingentesimo Quin-
quagesimo Octavo per citatos facta exinde poenis
irrogandis agunt, verum quoniam citati in obje-
cto ejusdem protestaonis Judltr persistunt, Proinde in
praemissis causae occurrentijs dedit et concessit, Dila-
tionem

845 816

tionem Inquisitionis utriq Parti, tam in deductionem
qm emendationem objectis super Contenta ~~[illegible]~~
Protestationem et Trnor Partis actis eduicendi conser
vando Trnum Partibus memoratis utriq in pallegati
tis Judicijs suis sine ulla adcitne comparendi pe
remptorium In Continenti MR. P. Josephus Wylczyni
ski de Bonisław authenq et Juratus palam Rezt,
Quia Ipse attnem literalis sigillatis pro Judicijs
psenq servienq editis conq pfatis citis ad B. Sathowo
sortesq citis Tra Secunda pt Trno Purificaonis B. V. Ma
riae anno psenq tum de jus primam ex qua poena
Contumatiae est obtenta tempestive ante obten
tionem illius recte in duabus Septimanis dec
tulit, exportavit, posuit, reliquit et de positione
notificavit, de quo psenq idq mlis fecit relaonem

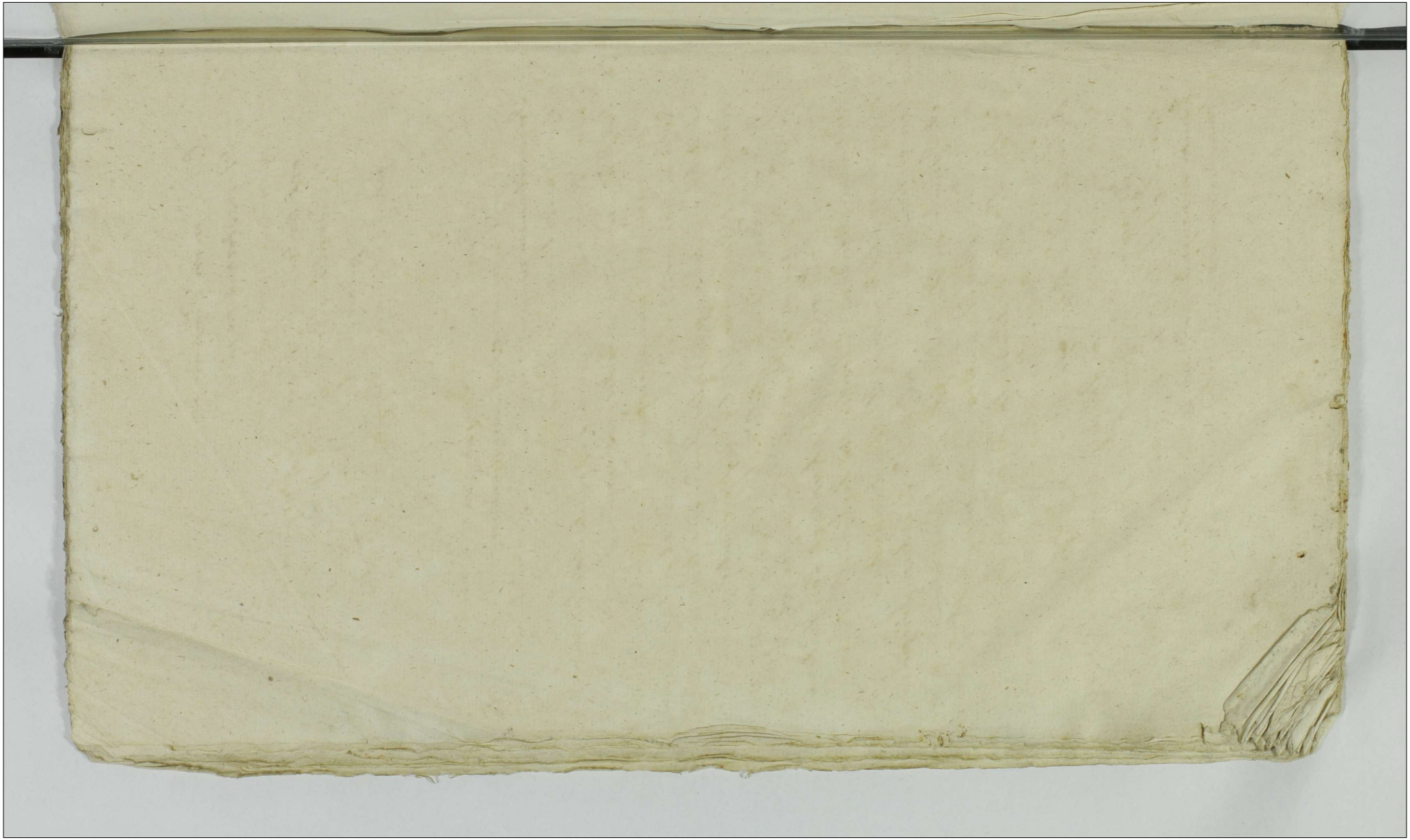

846. 817

Actum in Płonsko in Terminis Communibus Terrestribus ex publica Acclamatione Vigore Constitutionis Grodnensis una cum Continuatione Anteriorum Causarum in diem hodiernam incidentibus Feria Quinta pridie Festi Sanctae Mariae Magdalenae Anno Domini Millesimo Septingentesimo Sexagesimo Tertio

In Termino hodierno ex Remissione, in Actoratu Gnsor Mazowieckich Conjugum ex Inscriptione in ordine Educendae Inquisitionum procurata incidenti ad Inscriptionem Originalem Perillustris Rendmi Valentini Koskowski Canonici Regularis Lateranensis Praepositi Skołatoviensis contra Eosdem Gnsos Mazowieckie in Regestro Ordinario ex Aresto incidens Causarum procuratam per Judm praesens Actu modernorum Judiciorum facta et hoc in Causa et Actione infrascripta inter Gnsos Antonium Mazowieckie et Victoriam de Chrząszczewskie primi et Mfci Theodori Szawłowski Vexilliferiae Vsgrodiensis Secundi ad praesens voti invicem Conjuges et quidem Contem in Apsa mariti Actae ab una; et Perillustrem Admodum Rendum Valentinum Koskowski Canonicum Regularem Lateranensem Praepositum Skołatoviensem tum Conventum Czervenensem atque Lsos Jacobum Josephum et Ignatium Kowalczyki Mathiam Simonem Ministerialem Bartholomaeum Ludovicum et Relictam et Lsi Stanislai Aliosque de Bonis Skołatowo Subditos Inhaerendo Protestationibus tum Visioni Coram Actis Authis Regni factis Secundo post Obtentam Contumaciae poenam ad Judm praesens parte ab Altera Citatae idque pro eo Quia Ipsi et quidem permaxime Subditi ausi Sunt temereque praesumpserunt, Varijs temporibus Gajum noncupatae ad Bona Wirzbica Spectans nocturno tempore Superinequitare Superinequitando Arbores

