PL_1_23-5 – 14

1. NR I NAZWA ARCHIWUM	2. NR ZESPOŁU	3. NR SERII
1 AGAD	23	5

4. Nazwa zespołu:

Płockie ziemskie decreta (II)

5. SYGNATURA:	6. LICZBA ~~STRON~~:	7. LICZBA SKANÓW:
14	Kart: 452	937

8. DATA WYKONANIA:	9. NAZWA PRACOWNI:
30.10.15	PT IT

10. UWAGI: 1a ⇒ karta dodatkowa zapisana jednostronnie. Brak k. 101 (po k. 100 jest 1 karta pusta, a następnie jest k. 102) 195a - 195b ⇒ karty dodatkowe zapisane jednostronnie (zapisana jest strona 195a verso). 224a ⇒ - 224b ⇒ karty dodatkowe zapisane. 243a ⇒ karta dodatkowa zapisana. Brak k. 283 (po k. 282 jest k. 284). Po k. 395 jest k. 387 (brak k. 396).



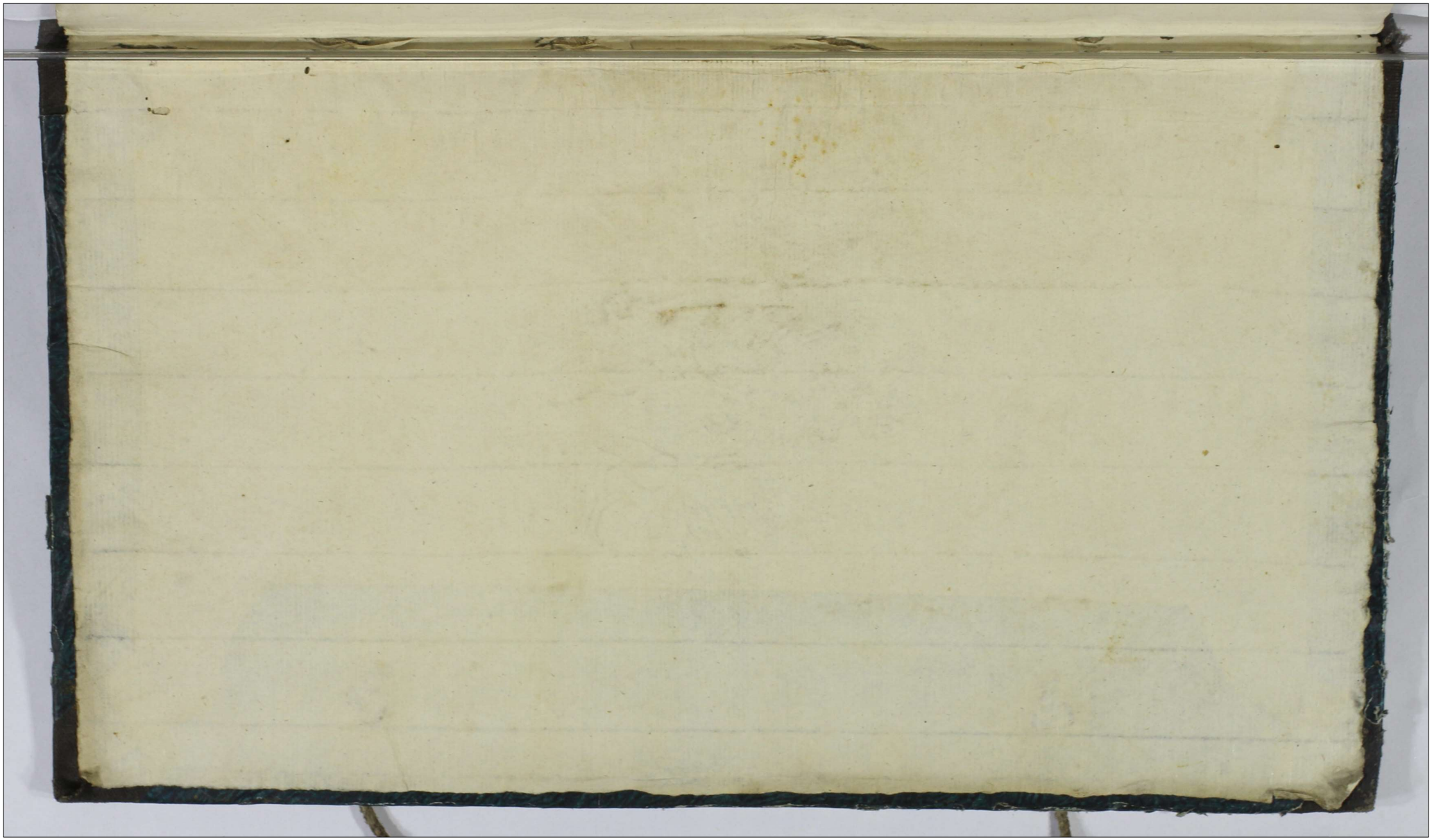

1a

L. 14.
Irris Placen
Decretorum
et
Vocandæ Causarum
1757=1759

18 Mars

Inf

1

Actum in Płocko in Terminis Communibus Terrestribus Vigore Legis in Diem hodiernam Incidentibus Feria Secunda post Festum Sancti Michaelis Archangeli proxima Anno Dni 1759

Coram MM. Stanislao in Wiadrowo Przeciszewski Plocen. Antonio in Zakrzewo Zakrzewski Zawiskrzen. Vexilliferis Francisco Ignatio in Bonowice Rzeciszewski Judice, Alberto Ubysz Subjudice Terrestribus ~~[illegible]~~ Martino in Zawidze Zorawski Venatore, Alberto in Mochowo Zołtowski Judice Castren. Plocensibus in Praesentia Inficiorum Generosorum ac Nobilium, Josephi Karnkowski Castellanici Visogrodien. Succamerarii Sacrae Regiae Majestatis, Joannis Kuczborski Notarii Terrestris Plocen. Josephi Zielinski, Dionisii Przeciszewski Granitialium, Jacobi Kęzicki Terrestris Plocen. Camerarii Andreae Zboinski, Francisci Koziebrodzki Ancernidarum Terrae Dobrzyn. Josephi Bortniewski Vexillifer. Regiminis Pedestris Guardiae Sacrae Regiae Mttis et Reipublicae, Francisci Rosciszewski Judicis, Stanislai Ubysz Subjudicis Terrestrium Plocen. Stephani Cieszewski Vexillifer. Halicien. Jacobi Kruszewski Vicesgerentis, Adami Miłodrowski Bartholomaei Goszczycki, Andreae Szczepkowski, Joannis Uminski, Simonis Krzywkowski, Burgrabiorum Castren. Plocen. Antonii, Thomae, Clementis, et Dominici Kozłowskich, Joannis Dłużniewski, Petri Jez, Casimiri, Adami, Martini, Joannis, et Stanislai Koskowskich, Valentini, Krzywkoski

Jus

Joannis Uminski, Simonis Kokoszczynski, Thomae Cał-
kowski, Antonij Woźnicki, Michaelis Wolinski, Anto-
nij Swięcicki, Jacobi Białłoskorski, Adami Malinski,
Ludovici Nadratowski, Pauli Dzięgielewski, Ma-
thiej Remiszewski, Benedicti et Joannis Bromir-
skich, Jacobi, Swięcicki, Mathiae Goscinski, Alber-
ti Bełkowski, Alberti Kwasieborski, Simonis
Brudnicki, Alberti Zbikowski, Pauli Gutkowski,
Michaelis Petrykowski, Josephi Zalewski, Antonij
Bloch, Michaelis Miszewski, Casimiri Strusi-
ski, Josephi Duplicki, Adami Dzięgielewski, Pa-
et Ignatij Machcinskich, Eustachij Zakrzewski, Jo-
annis Olszewski, Josephi Kwasieborski, Antonij
Lechowski, Martini Janiszewski, ac aliorum plurimorum
Nobilium ad Actum praesens Congregatorum, nec
non Mtis Rni Gnatis Honesti Josephi Wyleziensk
de Bonisław authentici et Jurati Actum praesens Acc-
man, et Eius adstan, Coram quibus Itaq Mficis Dign-
tarijs Palatinatus Plocen, Privilegium Sibi à Sacra
Regia Mtte benigniter Collatum, Mficus Josephus
Kozłowski de Data ejus Varsaviae Die octava Septembris
Anno Domini Millesimo, Septingentesimo, Quinquage-
simo, Septimo, Regni vero ~~nati~~ vigesimo quarto, et
ad Acta Castrensia Plocen Feria Tertia post Festum Nati-
vitatis Gloriosissimae Virginis Mariae in anno pre-
senti per Oblatam porrecto Super Dignitatem No-
riatus Brris Plocen manu Serenissimi Augusti Ter-
tij Regis Poloniae Subscripti reproduxit, Quo reprodu-
cto petijt à se Juramentum vigore Legis in eadem Ca-
dentia Judiciorum Terrestrium excipi, in Virtute Ipsius
Ejusdem Privilegij hocce Juramentum Mficus Josephus
Kozłowski

Kozłowski Super Dignitatem Notariatus Ter-
restris Plocen observata debita praestanda Juramen-
torum Solennitate, flexis genibus, tactis duobus
ad Imaginem Crucifixi Domini Nostri JESU Chri-
sti digitis, Rotha in Statuto Rni descripti ilo
per Mficum Franciscum Ignatium Rozciszewski
Judicem Terrestrem Plocensem deprompta prae-
stitit, et in effectu Juravit DEO et Sancta JESU
Christi Passione ita ipsum in praemissis adju-
vante. Postquod praestitum Juramentum Judicium Ter-
restre Plocen Actum praesentem Judiciorum Suo-
rum obstante Legalitate ad Feriam Secundam in-
delicet Vigiliam Festi Omnium Sanctorum in Anno
praesen incidentem Suprascripto Mli Judli reclama-
re mandavit.

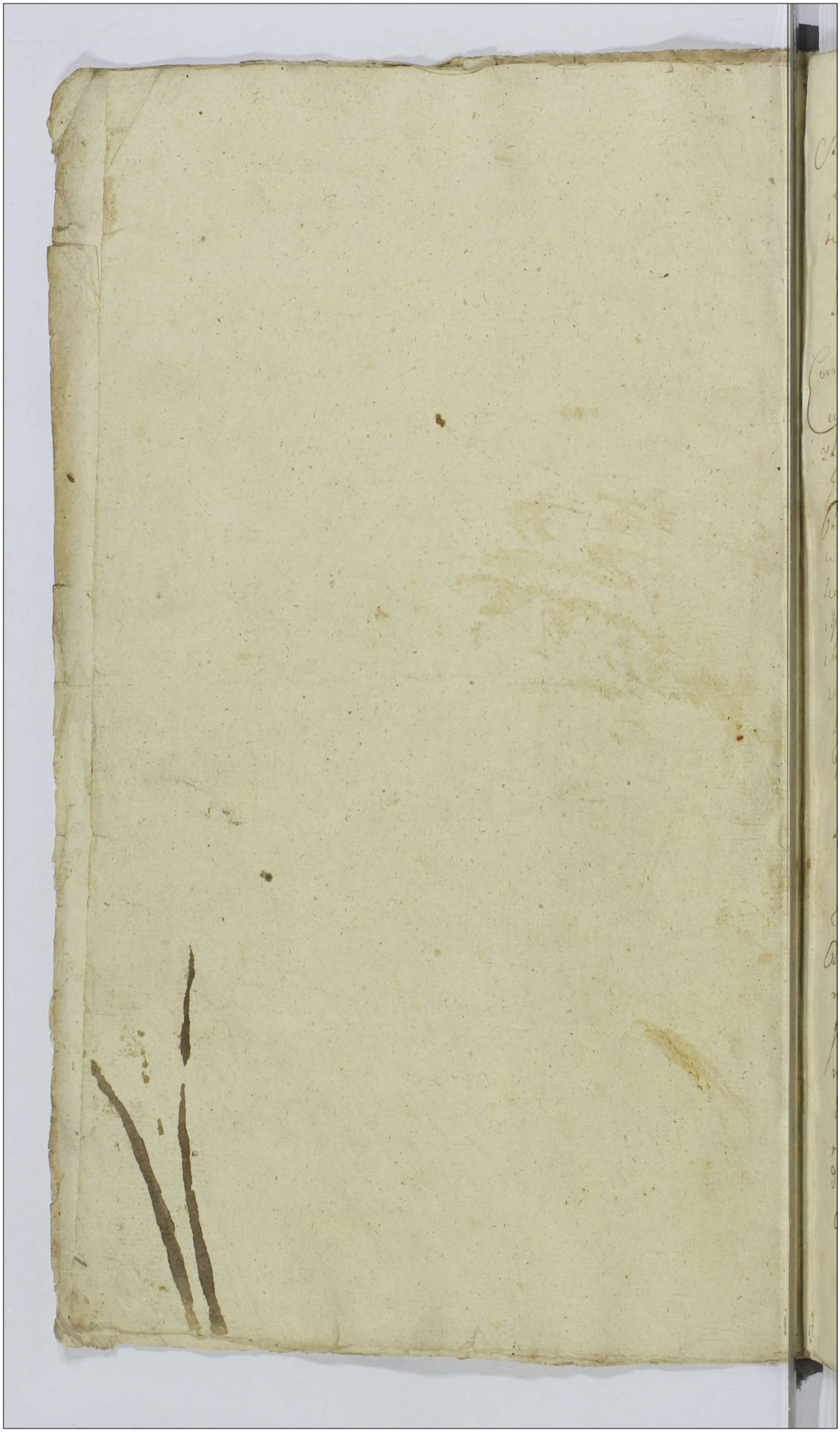

Actum in Plocko in Terminis Communibus Terrestribus ex publica Acclamatione Vigore Constitutionis Indiensis, In Diem hodiernam incidentibus Feria Secunda in Vigilia Festi Omnium Sanctorum ~~[illegible]~~ Anno Domini Millesimo Septingentesimo Quinquagesimo Septimo

Coram M.M. Francisco Ignatio in Borowice Rosiszewski Judice, Alberto Ubysz Subjudice, Josepho Leszczynski Notario Terrestribus Plocen. in Praesentia Generosorum ac Nobilium Jacobi Kozicki Camerarij Terrestris Jacobi Kruszewski Vicesgerentis, Francisci Sulinski, Valentini Jastrzewski, Andreae Szczepkowski, Burgrabiorum Crer. Plocen. Francisci Rosiszewski Judicis Terris Plocen. Simonis Rzewuski, Petri Jez, Michaelis Lisowski, Josephi Kobczynski, Josephi Swiezienski, Casimiri et Adami Kostkowskich, Joannis Uminski, Francisci Lasocki Ipsentis Serzyckowski ac aliorum plurimorum Nobilium ad Actum praesens Congregatis, nec non Mgtis Dni Gnatis Honesti Josephi Wybezienski Judicis de Bonis Bonislaw Actum praesens Acclamari et Evidenter Coram quibus Mficis Judicibus Gnosi Thomas Rosiszewski a Mfico Francisco Ignatio in Borowice Rosiszewski Judice constitutus Camerarius Plocen. et Joannes Uminski Instigator Judicij praesens super munera Officiorum suorum flexis genibus tactis digitis duobus quisque illorum Juramenta praestiterunt et realiter jurarunt nitha per Judicium suum ipsi demprompta ad Imaginem Crucifixi, Xti Dni Dei et Sancta JESU Christi Passione ita ipsi adjuvante.

Inf. L. SS.

x. M. Nakwaski Vexilliferi Visogrod. Actt contra G. Petrum Jeż Citatt.

Ponsunt.

x. M. Thomas Rosaszewski Vexilliferi Zawskrzen. Actt contra Perfidum et Infidelem Moiek Judaeum Plocen. Citt.

In F. C. Lucrum Solutionis Summae una cum provisionibus ab eius provenientibus quibus res est idq. incrustanti sub Poena B. quae D. Addit. et Remittit.

Arestat G. Adamus Miłodrowski.

x. Illmus Rndus Carolus Smoleński Parochus Miszevien. Actt contra G. Jacobum Miszewski Citatt et alios.

In F. Lucrum Solutionis Summae una cum provisione ab eius provenientibus quibus res est idq. incrustanti sub Poena B. quae D. Addit. et R.

Arestat G. Jacobus Miszewski.

x G. Alexander Barcikowski Actt contra G. Mathiam Swieżeński Citatt et alios ad Haluenae Judaeos.

In C. L. Statutionis Judaeorum in Textu Citationis expressorum superveniente Statutione B. P. reliqua in producta.

Arestat G. Paulus Żołtowski.

X. Idem Actor contra Possessores et Haeredes Bonorum Barcikowo Citat.

In Pt. C. et ex adcitatione B. D. Addit. et R. reliqua sed omnia put in praedicto.

Arestat G. Nicolaus Barcikowski.

In C. L. SS.

X. G. Jacobus Kęsicki Camerarius Terrae Plocen. Actor con. G. Nicolaum Kamowiecki Citat.

In Pt. C. et ex adcitatione L. Solutionis Summae cum praecisionibus ab eaque provenientibus pro quibus res est idque in instanti sub P. B. quae D. Addit. et R. Publicatae et remittitur pro peragenda Executione ad M. Loci Capitaneum.

In C. L. SS.

G. Martinus Zołtowski Actor contra Ex Stawrypinskie Conjuges et alios Citat.

In C. L. Solutionis Summae cum Provisione pro qua res est idque in instanti sub Poena B. quae D. Addit. et R.

Arestat G. Franciscus Szulerski.

X. G. Josephus Zołtowski et alij Actor con. G. Jacobum Kruszewski V. Regen. Crem. Plocen. et alios Citat.

In C. Lucrum Satisfactionis Contentis Citationis suae pro quo res est idque sub P. B. quae D. Addit. et R.

Arestat. Mis. Judlis Providus Josephus Wyszczetski.

In L. Satisfactionis Cont. Cit.

N. Jacobus Stepkowski actor et alij cont. N. Valerianum Stepkowski et alios Cit.

In C. L. Satisfactionis Contentis citationis suae pro quo res est idq. in instanti sub P. A. quae D. addit. et R.

Arestat Cittg.

In C. ex ad. L. S. S.

X. Conventus Plocen. Ord. S. Dominici actor et alij contra Relictam et Successores olim G. Joannis Starzypinski et alios Cit.

In C. et ex adcitatione L. Solutionis Summae cum provisione provenien. pro qua res est idq. in instanti sub P. B. quae D. addit. et R.

Arestat G. Franciscus Szuleński.

X. G. Jacobus Kruszewski V. Regens Cren. Plocen. actor contra GG. Żołtowskie Cit.

In C. ratione circumscriptionis Honoris B. P. quae D. addit. et R.

Arestat Jd.

In H. L. S. S.

Successores olim N. Catharina Czachowska actor et alij contra N. Lucam Łukowski Cit.

In C. L. Solutionis Summae una cum provisione pro qua res est idq. in instanti sub P. B. quae D. addit. et R.

Arestat G. Adamus Miłodrowski.

In H. L. SS.

GG. Rycharskie Coniuges Actt et alij contra GG. Lisowskie et alios Citatt.

In C. et ex adcitatione L. Solutionis Summae una cum provisione pro quibus res est idq. sub L. B. quae D. ad C. et

Arestat G. Adamus Miłodroski.

In C. L. Cassatt. Scripti

Relicta ott. G. Joannis Stawrypiński et alij Actt contra Conventum Plocen. Ord. S. Dominici et alios Citatt.

In C. L. cassationis Scripti manualis pro quo res est idq. in instanti reliqua per omnia prout in producto

Arestat G. Jacobus Kosicki

In H. ex ad. L. Extrad. Subditor.

G. Zabicki B. C. P. et alij Actt contra JJM. Valentinum Niszczycki Castellanum Raciąsien. Citatt.

In C. ex adcitatione L. Cassationis Complanationis qua casata extraditionis subditorum in Rextu Citationis expressorum pro quibus res est idq. sub L. B. pro D. ad C. et R. reliqua in pd.

Arestat Idem.

In H. ex ad. L. reproducti Juris ad Forte Trybczynski

N. Josephus Kolczyński Actt et alij contra GG. Stawrypińskie Coniuges et alios Citatt.

In C. ex remissione et ex adcitatione L. Ulterioris fortis faciendae Executionis et remittit pro peragendae Executione ad M. loci Capitaneum reliqua ut in producto

Arestat G. Franciscus Szulerski.

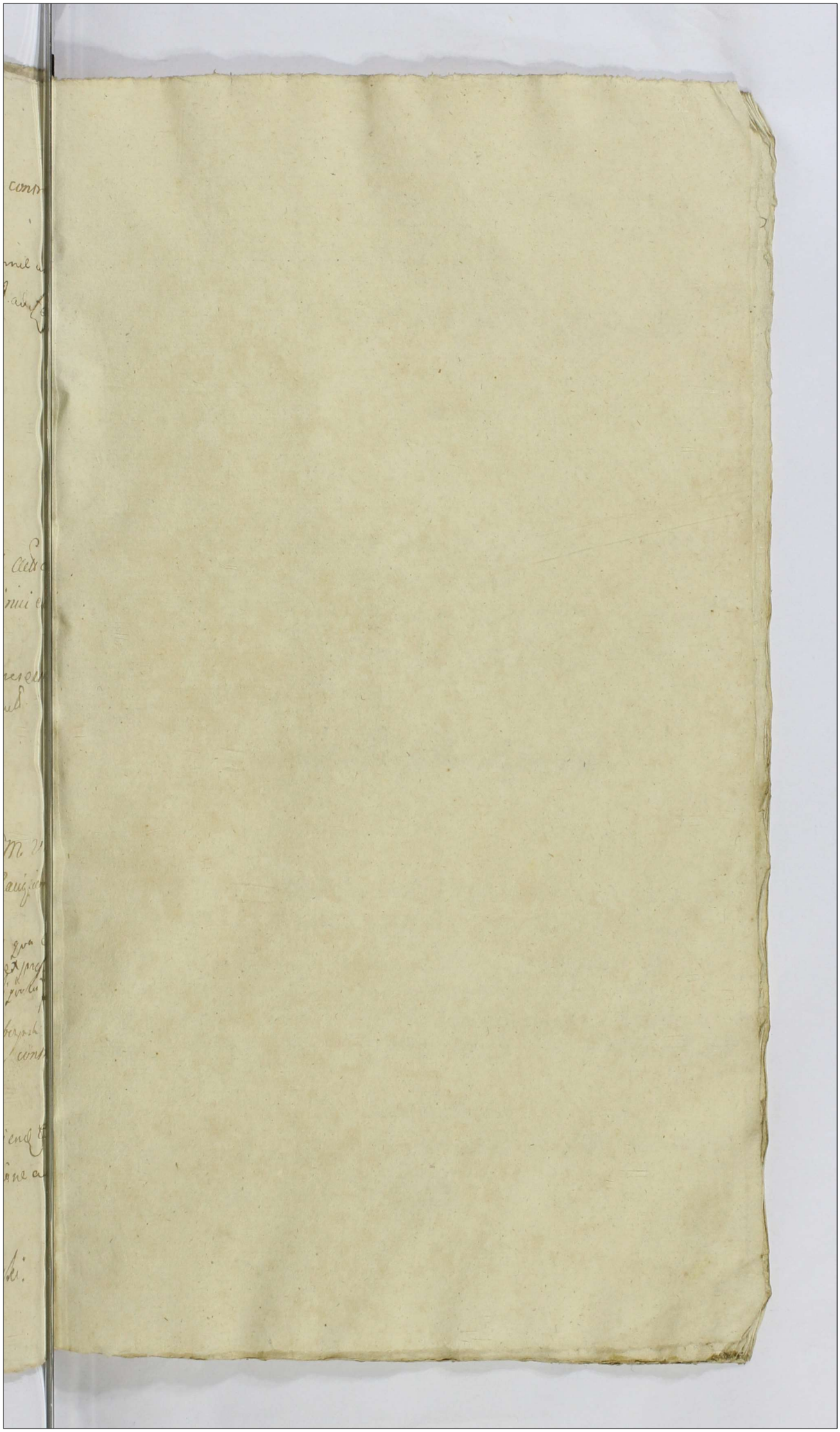

In C. B.

G. Mathias Swiezynski et alii actt con G. Alexandrum Barcikowski Citatt et alii

In C. B. P. quae D. addit et R.

Arestat. Mtis Judtis. Wyszezenski.

In C. L. S. S.

G. Nicolaus Kowalewski B. C. P. actt contra Infidelem Mosiek Judaeum Plocen. Citatt.

In C. L. Solutionis summae cum provisione ab eius praevenire pro quibus res est idq. in instanti sub P. B. quae D. addit et R.

Arestat. Mtis Judtis. Wyszezenski.

X. G. Adamus Milodrowski B. C. P. Actor Cassandae con GG. Sulborskie Citatt cassandae et alios.

In C. L. cassatae cujusvis Condemnationis ac totius Processus in negotio vero Principali relevationis Decreti Condescensionalis Camerarialis Ptris Plocen. quo relevato Satisfactionis Contentis Citationis pro quo res est in instanti sub P. B. quae D. addit et R. reliqua sint in praedicto.

Arestat. Jd.

Franciscus Ignatius Rosüsszewski Judex Terrestris Palatinatus Plocen. [illegible]

Causæ ex Aresto in Regesto Senie Secundæ in Vigilia Festi Omnium Sanctorum Anno Dñi 1757mo

M. Thomas Rosiszewski Vexillifer Zamkoviensis Actor contra Infidelem Moizek Judæum Leczensem.

Actor plus, Actus plus comparens et secum pacta controversiæ quibus Contraversiæ exanditis Satisfaciat Actor Infidelis Fidelis Herz Mosiowicz Judæus Plebeus Debitionis in Ordine præcedente Quietationum et Liquidationis Regestrorum in Actoratis Judæi sais concessarijs in instanti Elapsorum civili Satisfactionis quietationes manuales Annorum 1751, 1752, et 1754 manu propria Actoris Annuæ Servitutis Regentis Anni Lucæ Scriptas et Subscriptas in Judicio produxit, Quibus Satisfactione adinventa Causam ulterius prosequi mandat, cui subsequens Sigillo Judicio Leczensi Lucide ~~Lucide~~ compertum est Actorem actoren Supra Judæum Herz Mosiowicz ad Scriptum manuale die Secunda Martij in Anno 1750mo. Summam quinquaginta Aureos Hungaricales expendere Provisione mutuo becomitasse, Post hæc exacgnet Suma Viginti quatuor Aureos Hungaricales post Satisfactionem agnoscit Actor Actus se esse, exquibus Suma non nisi viginti sex Aureos Hungaricales in florenos Summam quadringentos Sexaginta octo florenos efficiens restasse, ad rationem Cujus restantis Summæ Diversis temporibus, et annis partium post exhinc eis quietationibus ligatis in parte parata pecunia et multo majori mercimoniis ab eo Judæo percepisse, et pro ligenda agnovisse, Ultraquam ligi Datarij adjectis Aureis quatuor Hungaricalibus faciens Summam Septuaginta florenos Flos. Polonicos et ducat Matematici Vnc Rotalis per Florenos ad Scriptum Reversale 2ª 1ª Januarij 1756. ad ri Computi Actum exactis, ac quota nostrum florenos prospecto Polonicos in solutionem rei nominatas Judæi emptas hic Vocid à Litteribus Vigiliæ ad Civitatem advectas exigata et pro ad aquid ex vera Liquidatione pro Judæi sui diligenter tacta, Summam Quadringentos octo florenos et prospexi viginti Quatuor Polonicos tenues dictum Actorem concernentes juste debere Spectare pecuniæ Judicio Leczensi sufficienter probatum est Ratione obtenta prospectis obtinuit Causa pariter et Circumstantijs Studendo justitiæ Scripta Summam Quadringentos octo florenos viginti quatuor Polonicos Judæo Originalem per Judicium presentis pro Liquida adinventa petitum infrascripto pro Litteris solvendos esse declarat, Pro quo Actionem Provisionem à Summa fenus Quadringentos Sexaginta octo florenos Vlt Originali ab Anno integro 1754 usq ad Annum instans

scripsit

G. Alexander Barcikowski act. cont. G. Matthiam Swiezynski citatum ad statuendum.

Actor simul et Cittus G. Alexander Barcikowski pltr. Citta simul et actoris per G. Josephum Swiezenski suo et aliorum Citto et actorum nne pltr. comparens et secum judtr. controvertens Judicium Citationes Partium utrarumq. sibi editas decidendo Combinatis Partium Actoratibus et reatibus ad Affectationem Earundem Super Contenta Protestationum et Citationum Datur Dilatio Inquisitionis in Sequens Judicij suis educendi Rl. pro quo Rnore ponendi Inquisitionum Gnus Mathias Swiezenski Cittus simul et actor Infideles Judaeos Litman et Jasele seu Hayzyk Jekowicz de Bonis Mizakowo Arendatores Offo Mtis et Nobilium Aresto innodatos Statuere sub rigore Poenae Banitionis tenebit.

Idem actor cont. Haeredes et Possessores Pr. Barcikowa Cit.

Actor pltr. Citta per G. Casimirum Pogorzelski suo et aliorum Cittorum nne pltr. Citto et Judicentes Gnoso Mathias Swiezynski per Gnosum Josephum Swiezenski Filium nomine Parentis pltr. comparens et secum judtr. controvertens quibus Controversijs Partium exauditis Decidendo ad citationem Ptis actis ad Judicium suum editis Quoniam Anterior Condescensio ad Fundum Bonorum Barcikow assignata suum non est Sortita effectum Proinde necessariam esse denuo subalternam Condescensionem in Fundum Bonorum Barcikow in et pro Feria Secunda post Dominicam Jubilate in Anno Futuro 1758 ventura Judicij sui unicis Duorum vel ex Mfcis Judicibus Assentia non obstante adinvenit Quod Judicium mutuo Partium Sumptu conducendi et Condescensurum Comportationem quoniam Documentorum Causam praesens elucidare per Ptes utrasq. pro-

Jus

comprobatione juratoria praestanda demandabit, de appropriatione, fundorum, agrorum et pratorum, inquiret, et investigabit, Inquisitiones si opus fuerit expediet Ptesq in omnibus et singulis Praetensionibus nihil intactum et irresolutum relinquendo pro opportunitate totius negotij decidet, dispudicabit et moderabit Decretum Anterius Judicij sui Feria Secunda pridie Festi S. Martini Pontificis in anno 1755 hic in Plocko inter Ptes prolat in toto exequetur, et ad effectum deducet, ~~et Ptes finaliter decidet~~ et ~~dispudicabit~~ cujus Decisioni ut quorum Ptes parere et acquiescere debebunt ac tenebunt idq sub Poena Banitionis in casu contraventionis etiam coram uno Officio Judice publicanda ~~debebunt~~ ~~actorebunt~~ Licita Poena trium Marcarum Polonicarum Parti per Ptem compensanda Judicio vero in instanti sub Poena Banitionis ex Registro Poenalium publicanda solvenda. Dein pro rigore

G. Martinus Zołtowski actor cons. GG. Starorypinskie et alios citatos. –

Actorea per G. Paulum Zołtowski Filium nne Parentis sui plr, citata pro interesse GG. Adami Staroripienski et Apolonie de Kokoszyce in vicem Conjugum per G. Franciscum Sulenski pro interesse reliquorum per G. Joannem Uminski Chanc. ad affectationem comparentis Gen. rum Staroripinskich Conjugum datur Dilatio ad munimenta Causam praeser Causam praesens cisneen ad Sequen. R. C. cum Ceteris comparere suspendit Causa ad Eam Sequen. ~~R. C.~~

G. Josephus Zołtowski et alij actor cons. G. Jacobum Kruszewski V. C. R. citat. et alios

Actorea

Jmt

9

Actorea simul et Citt per Gnosos Josephum et Valentinum R.C.P. Zołtowskie suis et P. Leonis Zołtowski Fratris sui germani nominibus pltr. Cittus simul et actt Gnosus Jacobus Kruszewski Vicegerens Cred Ptoc pltr. comparens et secum pidtr controvertens quibus controversijs Partium exauditis Citationes Partium utrarumq editas Decidendo Suspensa Decisione Causae praesent necessariam esse adcitationem Mtis Pauli Kadłubowski Ensiffer Terrae Vissogrodiensis pro Sequent Judicijs suis per Gnosum Jacobum Kruszewski Vicegerentem Cred Ptoc idq sub rigore Poenae Banitionis ac sub succubitione in Causa subsequenti Judni censet, adcitandus vero sub eorq rigore Poenae Banitionis compare debebit ac tenebitur R.C.

N. Jacobus Slepkowski actt et alij conq N. Valerianus Slepkowski et alios Citt

Actor pltr, Cittus pltr, Judicium Decidendo Citationem Partis actoreae ad affectationem Partis Cittae Datur Dilatio ad Munimenta Causam praesent impugnant ad sequent R.C.

actuali

Successores ott N. Catharinae Czachowska actt et alij contra N. Lucam Łukowski Citatt.

Actorea per N. Stanislaum Czachowski suo et aliorum actt nne pltr, Cittus Ntis Lucas Łukowski pltr suae sufficienti comparitione adinventa Partibus experiri mandat in experimento Satisfaciat Cittus Decreto Judicij sui concessae Dilationis Munimentorum Feria Secunda pridie Ft. Sancti Martini Pontificis in anno 1755 ~~prolato~~ Inter Ptes prolato idq in instanti, Et licet in Satisfactionem Contractum certum nuptialem in Anno 1753tio Inter Ntes Stanislaum Czachowski et Catharinam Suchodolska in iicem Conges abuna, et se Cittum Pte altera initum et Confectum ac manifestatum

Jus

Coram Actis Crev. Plocen. Fta sexta post Cineres Anno
1755. de nullitate Inscriptionis Summae Trecentorum
Tymphonum per se factam reponit cum tamen ex eo
Contractu nuptiali Judicio suo Deductum est Su-
prascriptos Generosos Czachowskie Conjuges Parentes Fi-
liae suae olim Nobili Czachowska circa Elocatio-
nem in Matrimonio Vata moderni Comparentis
Contis Summam Trecentorum Tymphonum
Citti, assignasse, hanc Summam Trecentorum Tym-
phonum per saepefatum Nobilem Lucam Lukow-
ski Cittum Actis Ipsius Castren. Plocen. Feria Tertia
in crastino Festi Nativitatis Sancti Joannis Bptae
in Anno 1754to ad Nobili Catharinae Czachowska
qua Consorti pro tunc suae super Bonis Lukowsky
no Bibi modo simplicis debiti inscripsisse, ac Eam
unus eodemque Actu in Deportationem Oneris Nobi-
li Alberti Stachurski convertisse, Proinde Succubuis-
se hac in causa Cittum Judicium Sententiat, ac in
vim Succubitionis Decernit Judicium Quatenus
Ipse Nobilis Lucas Lukowski Cittus Summam Eandem
Trecentorum Tymphon. post Sterilia Fata ad saepe
nominatae Catharinae de Czachowskie Lukowska Su-
cessores naturales nempe Nobiles Casimirum Ma-
thaeum et Rosaliam Virginem innupta Czachowskie Fra-
tres et Sororem germanos respiciens una cum Pro-
visione a Fatis praedictae Nobili Lukowska pro-
veniens per medium tamen indelicet per semiqu-
tuor a Centum computandae Pti actoreae in et pro Vigilia Fti S.
annis Bptae in Anno futuro 1758. ventura Coram
Officio et Actis Crev. Plocen. sub Poena Banitionis
non obstante praemissa manifestatione quinimo cas-
sata uti nulliter et praepostere post Fata Contis suae in Cas-
facto insistendo Inscriptioni Suprascriptae

Jus

in casu Contraventionis circa manifestationem faciendae publicanae Solvat, et realiter enumeret. Quita Poena trium Marcarum Polon. per Ptem Cttam Parti et Judicio Parti circa Solutionem Summae Judicio vero in instanti sub Poena Banitionis ex Regestro Poenalium publicanae Solvendae praeva recognoscendae quietatione, Portionisque virginalis inscribendae Securitate

Illustris Adm. Rndus Smolinski Praepositus Curatus Miszeviensis Actt. cons. G. Jacobum Miszewski Cttt. et alios.

Actor pltr. Cttus G. Jacobus Miszewski pltr. comparens et secum judtr. controvertens Decidendo Trnum Ptis actt. ad Judicium suum institutum insistendo Inscriptioni coram Actis Castren. Plocen. Feria Sexta post Dominicam Jubilate in Anno 1749no per ob. Ssum Victorem Miszewski Cttum Fratrem germanum Steriliter de hac Luce decessum ob. Illustr. Admoe. Rdo Thomae Przeradzki pro tunc Parocho Ecclesiae Miszeviensis muratae Super Summam Ducentorum Florenorum Polon. in Bonis Suis recognitae Decernit Judicium Quatenus Cttus Ntis Jacobus Miszewski Successor naturalis Summam Eandem Ducentorum Florenorum Pol. una cum Provisione a Ptatis ob. praedicti Ntis Victoris Miszewski per medium computandae coram Officio et Actis Crem. Plocen. in et pro crastino Ft. Sanctorum Trium Regum in Anno futuro 1758vo venturo Pti actoreae pro reparatione Suprascriptae Ecclesiae convertendae sub Poena Banitionis in Casu Contraventionis circa Manifestationem per Actorem faciendae publicanae praeva recognoscendae quietatione Solvat et realiter enumeret. Quita per Cttum Poena Trium Marcar. Pol. Pti et Judicio Totae Parti pro Trno et Subrigore Suprascriptae Judicio vero in instanti sub Poena Banitionis ex Regestro Poenalium publicanae Solvendae

Conventus Plocensis Ordinis Sancti Dominici et alij Actt. cons. Relictam et Successores ad G. Joannis Starorypienski et alios Cttt.

Actoreae

Jmp

Actorea per Religiosum in Christo Patrem Gregorium
Tyszer Conventus Plocen Ordinis Sancti Dominici
Suppriorem suo et totius Ejusdem Conventus sui no-
mine plr. Citta simulet actorea per Gnosam Mariannam
de Gaiewskie Relictam ob. S. Joannis Stawrypinski Vidu-
am suo et aliorum Cittor et actor nne plr. idq excepto
S. Jacobo Kruszewski Vicesregente Cren Plocen pro
Interesse S. Jacobi Kruszewski Vicesregentis Castro
Plocen per S. Valentinum Zoltowski comparen et se
cum judr controverten quibus controversijs Judum
praesens coram se inductis exauditis Resolvendo Re-
missionem ab Officio Cren Plocen ad Judm suum
factam tum Citationes Partium ad se Judm edita
Decidendo Dictquiae Conventus Plocen Ordinis
S. Dominici Solutionem Summae Quingentorum Typ-
phonum Scripto certo manuali de data Ejus die Se-
cunda octobris in Anno 1714to hic Plocien per ob.
S. Joannem Stawrypinski Gsae Mariannae de Gaie-
wskie modernae comparentis Maritum suo et ob. Gsae
Catharinae de Jarochowskie Gaiewska Matris suae
nomine ac Gnosum Andream Białłoskorski Con-
ventui Plocen OS. Domini ad solvendum assecurato
sili à Parte Citta nempe Relicta et Successoribus
olim Suprascri SS. Joannis Stawrypinski et Andreae
Białłoskorski sili per Judm praesens adjudicari
efflagitat Quia vero praenominati Relicta et Suc-
cessores ob. SS. Joannis Stawrypinski et Andreae
Białłoskorski Eiusdem Scripto manuali inficiantur
ac irrealitatem judr abiciunt, Cassationemq Ejusdem ab-
tis manifestatione coram Actis Cren Plocen Sabbatho
post Dominicam Judica Quadlem in Anno elapso
1756to modo primum per solam Gsam Mari-

annam

De Sajerskie Stanczyńska Relictam Contem in Duam
nem, alios Successores et Reprae Sores De nullitate pre-
missi Scripti facta et Anno repetita pretendit Pro.
Unde Judicium pensatis hac in re circumstantijs
Decernit Contentat Judicium quatenus Religiosus
in Christo Pater Martinus Quienski Sacrae Theo
logiae Doctor Conventus Vicecust Os. Dominicani Cra
compareat et realitatem praecensati Scripti manu-
ejus regore cujus pro Solutione Partem ad con-
venit in Segrem Judicijs Luis Petrum Dominicale
Petrum Stanczyński Organi extractajs in anno
1758 quo ingredientibus pro tempore obu-
tio new prestando vel non Judicium Decernet id
quod Juris et Justitiae erit Os. Conservato.

Pro Rychard Cz Conjuges Stanczyński alij ads Com Pro Lisowski et alios Citt
Actores per Jacobum Zychlicki Suo et Contis suo nomine plo Citato
pro litis Ste Pro Michaelis Krozki et Mariannae Zabowskiej
rixiem Conjugem per S. Michalem Krozki Maritum Suo
et Contis suo nomine plo pro interesse Pro Contorij et Conjugis de
Sedlicz ad S. Contorij Defensi in primo voto pro per eadi
Pozky et Rebi minorennium per S. Adamum Krozki
Pro et Rebi ad obtendam a Latere Condemnationem in Judicij huius
Feria 6ta Festa pti D. Exaudi in Segre anno 1755 et Sancte Pro Ca
Lamed S. Matthej Lagano et Anna Pro S. Matthej Sorzechowskie ad pre
sens S. Contorij Strupczyńska Partium Curatorem Super Pro
Michaele Krozki et Mariana Zabowskiej primi Pro S. Contorij
Decembris Secundi ad presens Votum in eadem Conjugibus ac alijs
ratione Summae Septingentorum Florenorum Polonicalium in regno
monetae obtendi teneri Pro Lisowski Conjuges Cla de
vere de Loco Standi Judicium ensetur in citando et quoad
nec de Loco Standi Pro et nec se medio in Judicij huius subsi
unt. imo ad Inscripta Comparitione recipiat Provide per
mitti Condemnatio Super Vicepraetorij Simplici regesto
contineatur et remittatur per Causa faciendae executione ad Pro. Loci
Capitanei, cum Cetera vero Comparendi Suspendit Causa
ad Conjectionem disparent Omnia Conservata. Publicatum et
remittit per agendae executione ad Pro. Loci Capitanei

S. Franciscus Zabicki B. C. Plocen. et alij actt. Cons. J. M. Valentinum Kiszczycki Castellanum Raciążen. Citt.

Actorea per S. Franciscum Zabicki R. C. P. suo et Fratris sui nne pro Citt. Jmficus Valentinus in Radzanowo Kiszczycki Castellanus Raciążen. Bonor. Biatta Regalium Possessor per S. Antonium Łazewski Plenipotentem inscriptum comparendi Citationem Partis actoreae ad Judm suum edicto decidendi Quoniam Partes ~~manutenendo~~ Complanationem die decima Sexta July in anno praesen. inter se initatam et confectam, manibusq. propriis suis subscriptam in omnibus punctis et Conditionibus, eandem manutenendo Super Extraditionem Laboriosi Pauli ~~pro~~ una cum Liberis ejus Jurum Zabickich subditi et in Bonis Biatta regalibus Possessioni Jmfci Kiszczycki Castellani Raciążen. subiectis commanentis cum Inventaryis ac rebus omnibus ejus propriis se se judtr. composuerunt et eiusdem omnimodam Satisfactionem in quacis vel minima Parte sibi abinvicem abtulerunt Proinde Standum Suprascriptae Complanationi per omnia Judicium adinvenit et Decernit Quatenus Jsq. Jmficus Castellanus Raciążen. Citt. ~~rabone pro~~ ad mentem praemissae Complanationis judtr. sibi agnitae ~~et pro~~ nunc per suum Judicium approbatae Suprascriptum L. Paulum ob Thomae Filium una cum Liberis, Inventaryis cunctis, rebus mobilibus, totaq. Suppellectili Domestica Parti actoreae ab actu praesen. in quatuor Septimanis in anno praesenti ~~conam~~ ad requisitionem Ejusdem Partis Actoreae extradat et restituat facturus, Citt. praemissa idq. sub Poena Ratiocinationis ~~in Casu Contraventionis~~ in primis et proximis Judicijs suis Feria Secunda ante Ft. S. Agnethis Virginis et Martyris in anno futuro 1758vo incidenti in casu Contraventionis publicandi Quo vero Spectat Ad Martinum, Constantiam Laboriosi Stanislai Kosztowny

Contem

Contem, Dorotheam Annibar et Jacobum Subditos ipsius
citto supra scriptâ compensatione acquitos Sententi enunciet
Judicium Locatenens Incitus Ferdinandus Zabiello Bls.
pus et Stratis Lui nato minoris nomine ad Renovem Jus
dem Compensationis super predictos Subditos similes
ab acto proseruingendum Septimanis citrem et Perse-
nam Jmtrei Castellani Radziejow Coram Actis Cred Ko
nam Jmtrei Castellani Radziejow Coram Actis Cred Ko
ris effectum renovandum Citationem omnimodam ac Sub
missionem à Stratis nato minore incubat Sub Pena
Banitionis in Casu Contraventionis in cuius citra ma
nifestationem parentes publicandi Decreti judi
cialis.

P. Josephus Kolczynski actor cons. Dd. Starozypinskie absens, citatos,
Solempne, citto p. Interesse suis admovendi. Costarelo Prepositi
in Solicite ac Thesaur Adami Stawczynski et capellani Sochac
zewski Cryeyum per P. Franciscum Subsenior. Dd. Cs. inscripti
Scriptum pro Interesse Suo essend ad S. Gregorii. Costarelli
Nicolai Costarski ob Adami Bilj per P. Matthiam Skrzen-
ski, pro Interesse R. Catharinae Cozmowska per R. Ig-
nat. Sup. Subboczewski Bilium nre Matris pte, pro
Interesse R. Franciscae de Costarskie Chmielewska per R. Franc.
Chrzelli Parisium nomine Curtis sue pte, pro Interesse
Pleb. Sophiae de Costarskie ob R. Franciscae Costarskie Re-
bitae Curtis eiusd. per R. Franciscum Czachowski gene-
rum. Groniam ~~rebigo~~ Litterae dedicat. Nlis Magdalenae de Co
starskie Andreae Skrzynski Coram ~~ad~~ Actoribus Parens
gorsens in Causa disparet et Jo Condemnare permittit Quinde
cum Comparen Causa presens Suspendit ad Convictio
nem disparen super qua disparente offert Sportarectum
Limbi Condemnatio juxta Limphi regestru continet
et requisit Jo per agenet Executione ad N. Locu Ca-
pitaneum Subdi ad Premissa Prop agene executione ad N.
Locu Capitaneum.

P. Nicolaus Kowalewski R. C. P. ad cons. Perfidum et Infidelem Judeum
Kerzz Moshowicz ad

Actorem

Jmf

Actorea per D. Joannem Uminski, Clarae Eterum post Arestum similis Condemnatio put in simplici Regestro continet et remittit pro peragenda executione ad M. Loci Capitaneum. Publicatio et remittit ad M. Loci Capitaneum pro executione

G. Adamus Milodrowski B.C.P. ad cassandae cons. G.G. Sulborskie Cit. cassandae

Actor ph. Citata pro Interesse Judicij Trris Ploceo Camerariatus et Vicenotariatus ex officio adcitatorum per D. Jacobum Kesicki C.B.P. suo et Eorunde nomine ph. quoniam reliqui Citti cassandae praesentes in Trno disparent, Proinde stet sola cassatio Processus ex Pte Eorunde Citti disparent super se acta obtenta.

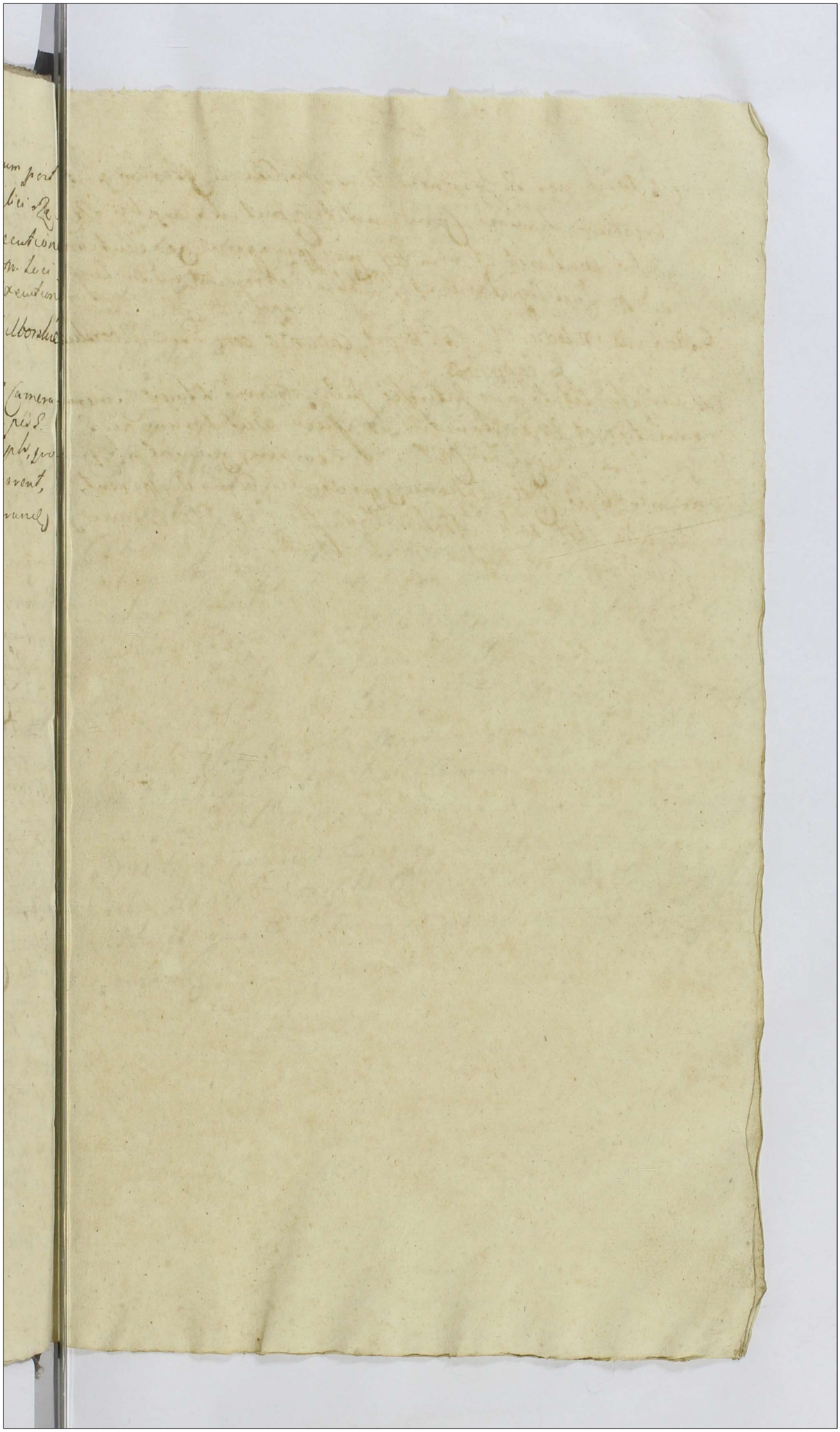

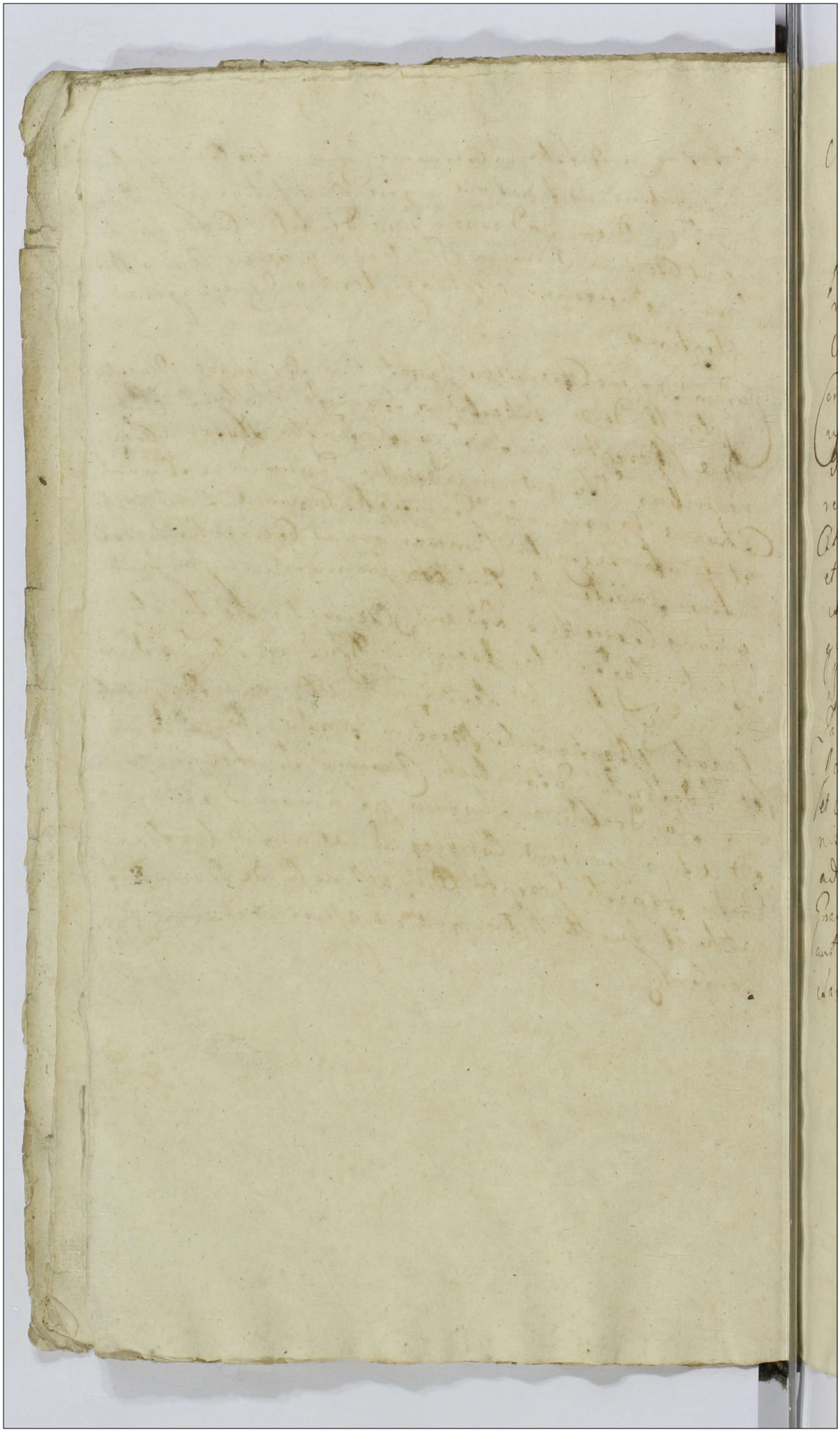

Actum in Bilsko in Terminis Communibus Terrestribus ex publica Acclamatione vigore Constitutionis Grodnensis in Diem hodiernam incidentibus Feria quinta post Festum Omnium Sanctorum proxima Anno Domini Millesimo Septingentesimo Quinquagesimo Septimo.

Coram Mfcis Francisco Ignatio in Borowice Rosiszewski Judice Alberto in Bonisław Ubyrz Subjudice Josepho à Kozłowo Kozłowski Notario Terrestribus Plocen in praesentia Gnosorum ac Nlium Thomae Janszewski Granitialis, Thomae Rosiszewski et Jacobi Leszicki Camerariorum Terrestrium Nicolai Kowalewski R.C. Nto Joannis Uminski Instigatoris Terrestris Plocen Clementis Kozłowski, Pauli Zołtowski, Joannis Dłużniewski, Adami Zawiszki, Jacobi Leszczynski, Stanislai Bogurski Jacobi Stepkowski, Martini Koskowski, Adami et Adalberti Gutowskich, Casimiri Druchenski, Joannis Kondracki, ac aliorum plurimorum Nobilium ad Actum praesen Congregatae nec non Mlis Rni Gnatis Honesti Josephi Wyleżinski de Bonisław authi et Jurati Actui praesen assisten et Eunq acclamant.

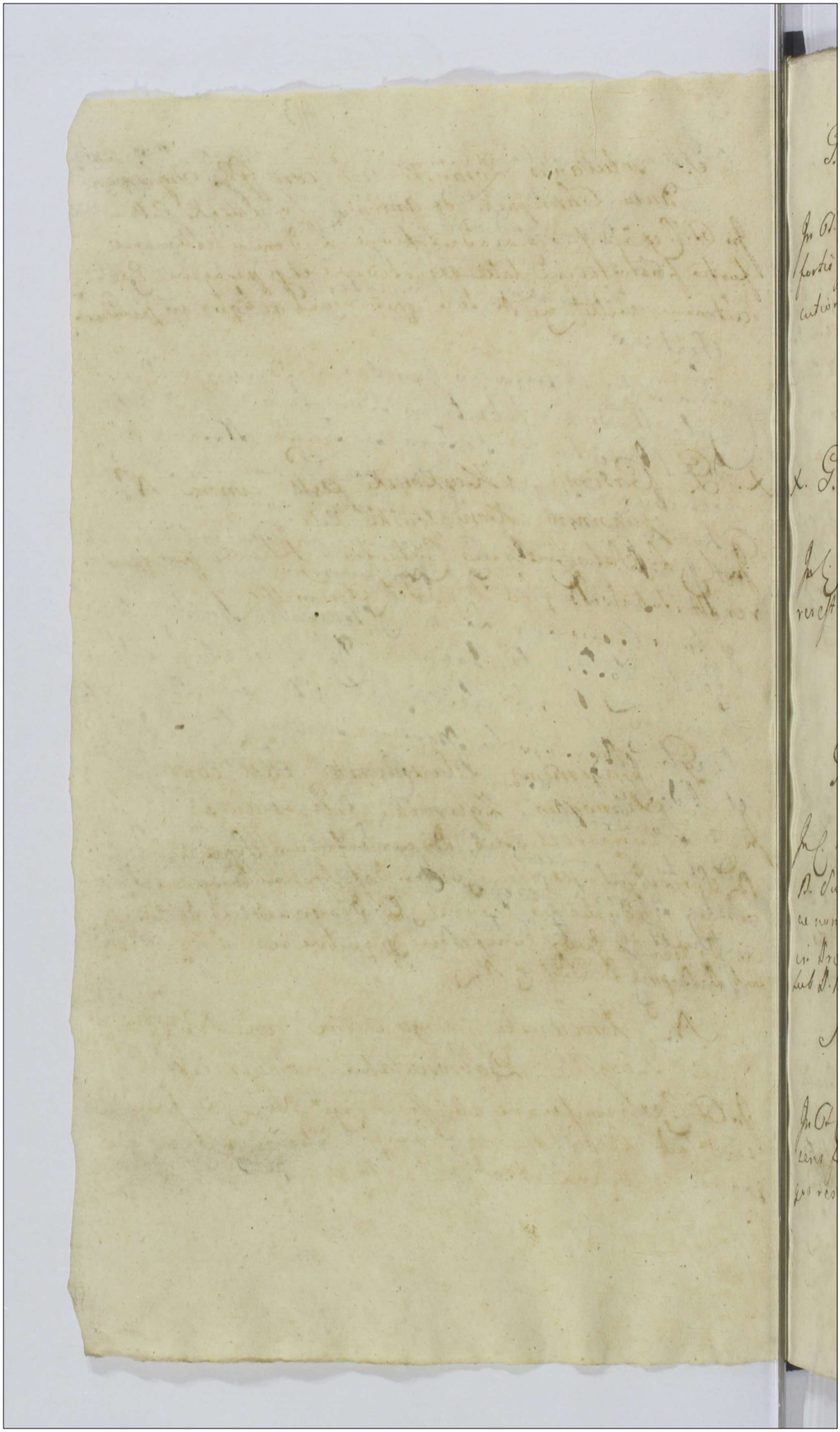

m. s. K.K.

G. Felicianus Zoranski Actor con. GG. Sigismundum Charzynski et Antonium Kowalewski Citt.

In Ct. C. ex remissione ac adcitatione L. denuo ultimariae fortis finalis ac indilatae executionis et per agenda Executione remittit ad M. loci Capitaneum reliqua in producto

Arestat Mtis Judis. Wyszezenski.

x. G. Casimirus Koskowski Actor contra N. Joannem Kowalewski Citt.

In C. L. Satisfactionis Contentis Citationis pro quo res est sub P. B. quae D. addit et remittit

Arestat. Cittus.

m. s. Dłu.

G. Casimirus Dłuzniewski Actor contra G. Simonem Zglenicki Citt. et alios

In C. L. Comportationis Documentorum Super Agris in B. Swirszynko existens vel in defectu non Comportationis ac non reproductionis Eorundem Condescensionis de Eisdem in Praesentia Judicij competens pro quibus res est Idq. in instanti sub P. B. quae D. addit et R.

Arestat N. Simon Zglinicki.

m. s. K.K.

N. Krocewska Virgo Actrix con. N. N. Goszczyckie Dobrosielskie et alios Citt.

In Ct. C. ex remissione ab officio Crac. Nobis ad Judam praesens facta L. Solutionis Summae ab eadem pariter pro quo res est Idq. in instanti sub P. B. quae D. addit et R.

Arestat N. Paulus Gościcki

In Ex. ex Remissione ab Officio Crem. P. L. reprod. S. B.

G. Joannes Kondracki Actor et alij contra G. Antonium Leszczynski et alios Citat.

In Ex. C. ex remissione ab Officio Judicii Crem. Plocen. Judicii sub facto L. reproductionis Jurium Sortem in B. Kozłowo Zugoty afficiens in defectu vero non reproductionis Eorum Condescensionis de Eisdem in Mentia Judicij competens una cum damnis Calculo pro quibus res est in instanti sub S. B. quae D. addit et R.

Arestat N. Antonius Leszczyński Citatus

In Ex. ex adcitatione L. S. S.

X. G. Paulus Zołtowski Actor et alij contra Haeredes et Possessores Bonorum Letnino. Citat. et alios

In Ex. C. ex remissione ab Officio Crem. Plocen. Judicii ad Judicium suum facto L. Solutionis Summae cum provisione pro qua res est in instanti sub S. B. quae D. addit et R.

Arestat G. Jacobus Kęsicki

In C. L. Exdivisionis Sortis Summae proportionat. sol.

G. Nicolaus Kowalewski Actor et alij Actor contra NN. Bagieńskie et alios Citat.

In C. L. exdivisionis Sortis ac Solutionis Summae Dotalis pro quibus res est in instanti sub S. B. quae D. addit et R.

Arestat G. Joannes Umiński Instigator Terrae Plocen.

In Ex. ex Re ab Officio P. Crem. Plocen. L. S. S.

N. Laurentius Mankoski Actor contra N. Gregorium Niemcewski et alios Citat.

In Ex. C. ex remissione ab Officio Burgrabiali Crem. Plocen. L. reproductionis Jurium Sortem in B. Mankowo Sicut Wierszonowska sicut afficiens vel in defectu reproductionis Eorum Condescensionis de eisdem in Mentia Judicij competentis una cum damnis Calculo pro quibus res est in instanti sub S. B. quae D. addit et R.

Arestat N. Gregorius Niemcewski

In C. ex ad. L. S. — Soll. R.

Relicta Ill. N. Kornacki et alij Actt con. G. Valentinum Remiszewski et alios Citatt.

In C. et ex adcitatione L. Solutionis Summae cum provisione pro qua res est in instanti sub P. B. quae D. addit et R.

Arestat G. Valentinus Zoltowski.

In C. B.

G. Valentinus Remiszewski Actt et alij, con. Ill. Prymus Scultetus et Ovillatorum Cekanoviensis Citt. et alios. — Soll.

In C. B. P. quae D. addit et R.

Arestat Ill. Jacobus Prymus Scultetus Cekanoviensis.

In C. L. Extrad. Equi.

G. Stanislaus Bogurski Actt con. G. Josephum Brominski Citt. ~~Publicat. et remittit per executionem in loco Capitaneum~~ — Soll.

In C. L. Solutionis ~~Summae aut~~ valoris pro equa una cum compensatione Carentiae Laborum pro quibus res est in instanti sub P. B. quae D. addit et R. Publicatt.

In C. B.

G. Martinus Koskowski Actt. et alij con. G. Koskowskie Citatt et alios. — Attendatt. Soll.

In C. B. P. D. addit et R. reliqua in producto.

Arestat. G. Paulus Koskowski

In C. L. S. S. — 2. Kk.

X. Adm. R. Gabriel Zuzowski Parochus Golesinen. Act. contra GG. Przecipeckie Citatt. et alios.

In C. L. Solutionis Summae una cum Provisione ab eaq. proveniens pro qua res est in instanti sub S. B. quae D. addit. et R.

Arestat G. Valentinus Zoltowski.

In R. C. ex R. L. Ulter. — Solut.

N. Adamus Gutowski Act. contra NN. Gutowskie et alios Citatt.

In R. C. ex Remissione L. Ulterioris fortis finalis ac indilate faciendae Executionis et pro peragendae eaq. Remittit. ad M. Loci Capitaneum caetera in producto.

Arestat N. Albertus Gutowski.

In C. B. reliqua in prod. — Solut.

Consors N. Pruchenski Actrix et alij con. NN. Chrzonoskie Coniuges Citatt. et alios

In C. B. D. addit. et R. reliqua per omnia ut in producto.

Arestat G. Albertus Chrzanowski.

In R. C. ex R. ac adj. L. Ulter. — Solut.

Relicta Successores olim N. Sigismundi Trębiński Act. et alij contra NN. Chudzenskie et Trębińskie ac alios Citt.

In R. C. ex Remissione ac adcitatione L. Ulterioris fortis finalis ac indilate faciendae executionis et pro peragendae eaq. R. ad M. Loci Capitaneum

Arestat N. Sebastianus Trębiński.

In C. L. Extrad. Ovin.

H. Mathias Brelski Ovillator actor cor. N. Laurentius Turski et alios Citat. Solut.

In C. L. extraditionis Ovium una lisu, pro quibus res est in instanti sub P. B. quae D. addit et Re.

Arestat G. Laurentius Turski.

In C. D.

N. Jacobus Slepkonski Actor et alij cor. N. Jacobum Leszczynski Citat. Solut.

In C. B. D. addit et Re.

Arestat N. Jacobus Leszczyński.

In C. L. reind. in sortem.

N. N. Chrzonowscy Coniuges Actor cor. G. Gutowski et alios Citat. Solut.

In C. f. reinductionis in Sortem B. Gutowski Orle violenter adempt. adqm reinductionem addit Judicium competens reliqua put in pdicto.

Arestat G. Albertus Gutowski.

In C. L. Cassata Condemn:

N. N. Gutowskie Actor Cassandae cor. N. Adamum Gutowski Citat. Cassandae. Solut.

In C. f. cassatae cujusvis Condemnationis ac totius Ejusdem Processus, in Negotio Principali ex assio Citationis et Causae cum impositione perpetui Silentij reliqua in pdicto.

Arestat N. Adamus Gutowski.

In C. L. S. Soll.

Successores olim Famati Rutych Mercatoris Thoninen. et alij Actt. contra MM. Karskie Dapiferiae Dobrinen. et alios Citt.

In C. L. Solutionis Summae cum Provisione pro qua resert in instanti sub P. B. quae D. addit et Rx

Arestat G. Joannes Vminski. Instigator Judicij Terris Plocz.

In C. L. Cassati Condem. n. Zoll.

Consors G. Antonij Chudzynski Actrix Cassarum et alij con. Successorum N. Trebinski Citt. Cassandae

In C. L. cassatae Cujuscis Condemnationis ac totius Processus in negotio vero Principali Evasio Citationis et Causae cum impositione perpetui Silentij reliqua in pro dicto.

Arestat G. Paulus Zoltowski.

In C. B. D.

G. Mathias Dembski Actt. et alij con. Haeredes et Possessores B. Przedpetie et alios Citt.

In C. B. D. addit et Rx

Arestat N. Antonius Sachocki.

In C. B.

N. Valentinus Sachocki et alij Actt. contra Haeredes et Possessores Bnd. Opatowiec Citatt.

In C. B. D. addit et remittit reliqua prout in pro dicto.

Arestat G. Matthias Dembski.

In C. B.
N. Horianus Rybicki Actor et alij con. NN. Pomianowskie Coniuges et alios Citatt.

In C. B. D. D. addit et remittit reliqua in producto

Arestat N. Thomas Pomianowski.

In C. B.
N. N. Pomianowscy Coniuges Actor et alij con. NN. Rybickie et alios Citatt.

In C. B. D. D. addit et R.

Arestat N. Antonius Szchocki.

In C. L. restit. trium Coretor.
X. M. Albertus Ubysz Subjudex Terrae Plocen. Actor contra Famatos Franciscum Uzdowski Civem Bielscen. Citatt.

Coram Subdelegato Gnezn. Casimiro Koskowski In C. L. restitutionis trium Coretorum hordei mensurae Sieprien. pro quibus res est in instanti sub D. B. quae D. addit et R.

Casimirus Koskowski ad hunc actum Subdelegatus mpp.

Arestat S. Martinus Koskowski.

X. G. Jacobus Kzlicki Cameranus Terrae Plocen. Actor con. Famatos Cives Bilscen. Citatt.

In C. L. Solutionis Summae restantis pro qua res est in instanti sub D. B. D. addit et R.

Arestat Mtis Judlis. Wyszezenski.

Pt. Jacobus Prymus Scultetus Celanoviensis et alij Actor cons.
G. Valentinus Remiszewski Cit. et alios.

In C. B. D. addit. et R.

Arestat. G. Valentinus Zołtowski.

Ad T. C. ex 2 L. S.
Admodum Rndus Lisowski Praepositus Wozniciensis Actor cons. solut. Nobilem Szychocki et alios Citatos

In B. C. ex Remissione ab officio Crem. Plocen. judti ad Judicium praesens facta L. Solutionis Summae una cum provisione ab eaque provenient pro qua res est incrustanti sub P. B. quae D. addit. et R.

Arestat. Mlis Judlis.

Inclitus Pltus Plocen. Actor et alij cons. Haeredes et Possessores Br. Oppidi Drobin ac alios Citatos.

In B. C. ex Remissione per Decretum Causar. Fisci Radomien. ad Judm. praesens facta relevato Decreto Condescensoriali per Judicium Trre. Zawierzen. Notariatus et Officium Crem. Plocen. Vice capitaneatus Condescensorialis prolata L. faciendae Calculi de Contributionibus Ducillari et Solidaria pro quibus res est idq. incrustanti sub P. B. quae D. addit. et R. reliqua per omnia utiri pdicta.

Arestat. G. Valentinus Zołtowski.

Franciscus Ignatius Rościszewski Judex Terrestris Palatinatus Plocen. [illegible]

Causae ex Aresto in Bielsko Feriae Quintae post Festum Omnium Sanctorum 1757mo

G. Felicianus Zorawski Actor con. GG. Sigismundum Charzynski et Antonium Kowalewski Citt.

Actorea per P. Jacobum Kozicki C. P. Plocen. Cittus P. Antonius Kowalewski suo pro Interesse pltr. Bancae ad affectationem comparentis P. Antonij Kowalewski datur Dilatio ad Munimenta Causam praesentem impugnantem ad sequen. R.

N. Kroczewska Virgo Actrix con. VN. Goszczyckie Dobrosielskie et alios Citatt.

Actrix Nlis Rhaeressia Kroczewska Virgo in assistentia P. Joannis Uminski Instigatoris Judicij praesen. pltr. Citta pro Interesse Nobilis Pauli et Joannis Goscielich per Eunae Nlem Paulum Goszczycki suo et Fratris sui nomine pltr. pro Interesse Nlium Petri et Antonij Dobrosielskich per eosdem pltr. pro interesse Nlis Magdalenae Woźnicka Virginis innuptae per Ipsorum Valentinum Woźnicki Parentem nne Filiae suae pltr. Judicium resolvendo remissionem ab Officio Castren. Plocen. judiciali ad suum Judicium facta. Licet quidem Actrix Nlis Kroczewska Virgo ad Inscriptionem authenticam coram Actis Castren. Plocen. Feria quinta in Vigilia Fr. Nativitatis S. Joannis Baptistae in anno 1729no Et per alios Nobiles Valentinum Goszczycki et Mariannam Koskowska inscitem Conjuges Super Summam Praecentorum Rymphonae recognitam Agit, Solutionemque ejusdem inferendo quod Suma praemissa Et Nlis Hedwigi Koskowska Et Nlis Sebastiani Kroczewski Conti Matri vero ejus sit inscripta sibi per Citt. injungendae exposuit, cum tamen in praesenti Inscriptione nulla Specificatio nominis et Cognominis Et Matris ejus apparet, Judiciumque plene tam ex eadem erronea transactione quam etiam ex reproducta quietatione Et praedictae Matris ipsius in rem et Personam N. Lucae Kisielewski Super Summam

Centum

Jnst

Centum triginta Symphoniae Polae sub uno eodemque actu subsecuta informari nequit Idcirco Decernit Judicium quatenus eadem Actrix comprobet in eam juramenti rotham quia summa suprascriptae Praecentorum Symphoniae non, in rem, aliae Personae quaerum Matri ejus est recognita et prout de eadem ab olim N. Marianna de Koslowskie Goszczyckiea Amitta suam notitiam certam prout allegat habuit in sequenti Judicijs suis postquam comprobationem vel non Judicium Decernet id quod Juris et justitiae erit Rmo Conservato. Petri probationem per Acta reposita

N. Joannes Kondracki Actor et alij cum G. Antonius Leszczynski Cpl et alios.

Actor pltr, Citatus pltr, pro Interesse N. Antonij Leszczynski pro Eundem pltr, pro Interesse M. Andreae Rudowski, Pauli Goszczycki per Eosdem pltr, Judicium resolvendo remissionem ab Officio Crer Plocen Judti ad Suum Judm Facta quoniam Causa praesens intuitu exemptionis Sortium seu agrorum in Bonis Kozłowo Zagoty sita tum Decisionis Fundi Praetensionum suo in Judicio vertitur quae sine Condescensione Determinari non valet, Proinde necessariam esse Condescensionem Gnosorum Camerariorum Rmum Plocen in Fundum Eorundem B. Kozłowo Zagoty adinvenit Qui Gnosi Camerarij unius absentia non obstante captato tempore in anno futuro 1758 ante tamen Pt. Nativitatis S. Joannis Baptistae mutuo Partium Sumptu conducendi et Condescensuri seu unus Gnosus Camerarius Rmi Plocen conducendi et Condescensurus, Compotationem Documentorum quorumvis Causam praesentem elucidandam per Ptes utrasque praestandam demandet, Satisfactionem cui et a quo provenerit injunget, exemptilitibusque Sortibus seu agris declaratis, Condescensionem de Ecclesiae Sententiabit, de Praetensionibus Fundi inquiret et investigabit, easque inter Ptes, ex quovis fonte pulsantes quaeri et gnosci ac

Ptes finaliter

finaliter pro exigentia Legis juxta libi Ornorum et Documentorum nihil in tacitum et irresolutum relinquendo Decidet, dijudicabit et moderabit quorum vel cujus Decisioni Stes parere et acquiescere debebunt ac tenebuntur sub Pena Banitionis in casu contraventionis illo in Orne etiam coram uno Judice Camerario publicando Lata per utranq; Stem Dnum Nob. Partis et Judicio Nobis Parte per Stem compensanda Judicio hoc in instanti Nobis nec sub D. Banitionis Regie Stre Senatum publicando

D. Casimirus Olszewski Advocatus D. Simonem Zyminski Advocatum per D. Joannem Olszewski Filium nomine Parentis et Stem potentem Juris ipsi Actoris, et N. Simon Zyminski plus Sigoci hac in causa Dilatorie munimentum Juridicum Literibus Laudabilibus in Scriptis Die Secunda post Festum S. Lucae Evangelistae 1788ti anno interposite appositi Quinde amputata cum Dilatione mentionatorum per Stem indebite effecta Partibus experiri mandat. in expensis suspensa Decisione causa prout ne essent necessarium esse Condescensionem Juramentum Camerariorum Ornorum Stem Locum in Studium Ornorum Subrogatis capitulo Terre in anno Studium 1785 quo mat. conducendi gerere in anno Studium 1785 quo mat. conducendi gerere et Rei Judicii Camerarij Ornes Stem unius absentia non obstante matus Stem simpte condescensuri, antequam omnia Computationem Documentorum productorum Causam presens essent per Stes Judicia Camerariorum Ornes Partis Judicia Demandabit, Solutionem Summam qua ex Documentis apparebunt cum pretitione Ornis ac rigore et occasione pretitam Summam qua ex Decisionibus Stud. juxta obus exequendi de Bonis post levatas Summas injungendo Stes Judicibus Camerariis Ornes

Jus

sub Pœna Banitionis illo in Trno Condescens super Pte contravenien etiam coram uno Snoso Camerario Condescensuro publicanae Lucta Pœna B. M. Pol. per utramq Ptem Pti per Ptem compensanae Judicio totiae in instanae solvenae sub P. B. ex regestro Pœnalium publicanae

G. Paulus Zoltoski Actor cons Hæredes et Possessores Bri Cetrino Citt.

Actor pltr Citta pro Interesse M. Andreae Chamski Ensiferi Plocen per G. Jacobum Kęsicki Camerarium Rrem Plocen pro Interesse MM. Josephi et Alberti Karskich Dapiferiae Dobrinen per G. Thomam Unierzyski B. C. P. pro Interesse M. Simonis Zbeinski Pincernae Rrae Dobrinen per G. Jacobum Kęsicki C. P. pro interesse reliquorum per G. Joannem Dłużniewski Plane ad affectationem comparenae Missiorum Karskich Dapiferiae Dobrinen datur Dilatio ad munimenta Causam praesen impugnan ad Sequen Tc. cum Cæteris Suspensa Causa ad Eosce Sequen Tc. H. Judm resolvenae remissionem ab Officio Cre Plocen pti ad suos Judm facta tunc Citationem Ptis actae ad Jus Judicium edita decienae

G. Nicolaus Kowalewski B. C. Plocen Actor et alij cons G. G. Bagienskie et alios Citt.

Actorea per G. Nicolaum Kowalezki B. C. P. suo et alior actorum pltr Citta per N. Annam de Dłużniewskie ultimi nuptus G. Josephi Bagienski Contem in assistentia G. Joannis Unierski suo et aliorum Citt. nne pltr Judicium Citationem Ptis actoreae decidenae ad affectationem Partis Citta datur Dilatio ad munimenta Causam praesen impugnan ad Sequen Trno Conservato.

G. Laurentius Markowski Actor cons N. Gregorium Niemczeski et alios Citt.

Actor pltr Cittus N. Gregorius Niemczewski pltr suo pro interesse pltr G. Simon Zgłenicki suo ex interesse pltr pro interesse G. Benedicti Bromirski per G. Paulum Zoltowski H. quoniam pro interesse N. Alberti Petrykowski per N. Thomam Petrykowski Filium nne Parentis pltr

reliqui

religi Citti praesen in Trno disparent Proinde cum Com
parens Causa Suspendit ad Convictionem Disparent Super
quibus Disparent Iterum post Arestum similis Conde-
mnatio prout in Simplici regestro continet et re-
mittit pro peragenda Executione ad M. Loci Capitaneum
Publicatum

Actor Martinus Koskowski Actor cum NN Koskowskie
Citt. et alios.

Actor ptr, Citta per N. Paulum Koskowski suo et alion Citt
nne ptr, Citationem Partis Actor ad Judicium suum edit De-
cidendi ad Affectationem Partis Citte datur Dilatio ad
munimenta Causam praesen impugnanda ad Sequen
R. C.

Admodum Rndus Gabriel Tuzowski Parochus Golesinensis
Actor cum GG. Przeciszewskie Citt et alios.

Actorea per G. Thomam Unierzyski A. C. P. Citta pro Interesse
Gnosi Dionisy Przeciszewski Camerarium Granitialis Pto
cent per Gnosum Joannem Uminski pro Interesse reliquo-
rum per Eundem Rand ad repositionem comparent Gno
si Dionisy Przeciszewski Camerary Granitialis Ptocen
Datur Eidem Gnoso Camerario Granitiali Ptocen Dila-
tio majoris ex quo Causas majoris importantiae
in Judyis Tribunalis Rni Petricovien attentat quam
probabit Literatorys Documentis in Sequen Judyis
suis R. C. cum caeteris vero comparens Suspendit Cau-
sa ad Eorum Sequen R. C.

Actor

Consors G. Pruchenski Actrix et alij cum NN Chrzonowskie Con-
juges Citt et alios.

Actrix Gnosa Victoria Szczutowska primi ob G. Bernardi Gu-
towski Secundi ad praesens vot G. Casimiri Pruchenski
Consors in assistentia ejusdem Mariti sui ptr, Citta si-
mulet actorea per G. Albertum Chrzonowski suo et Consor-
tis suae nne ptr. pro interesse G. Alberti Gutowski ad acto
ratum Originaliter actricis Consortis G. Pruchenski adci
tati

Jus

per Eunc. Ptr. Judicium Citationes Partium utrarumq. sibi edi
Decidendo combinatis ambarum Partium actoratibus et reatibus
Suspensa Decisione Causae praesen. necessariam esse Conde-
scensionem Gnosorum Cameranorum Terrestrium Ptoen. in
Fundum Bonorum Lutowsko Orle captato tempore in Anno
praesen. unius absentia non obstante conducendorum censet, Qui
Gnosi Camerarij Rnes aut unus Gnosus Camerarius Rnis,
mutuo Partium Sumptu condescensurus, ante omnia Com-
portationem Contractus tenutarij die decima 8bris in Anno
1756. inter Ptes modernas initi et Confecti demandabit, le-
galitatem Ejusq. cognoscet, Gnosam Pruchenski Actis utrum ce
non super Triennalem verum Annualem Contractum prout
Parti per manifestationem ac Rnum obiicit, Subsensisse ad Evasio-
nem ~~de~~ ~~[illegible]~~ juratoriam traxerit admittet, post quam prae-
standa vel non Evasionem Actoratum expulsionis resolvet, de reparatione si-
ve desolatione Sortis praedictorum Bonorum inquiret, Satisfa-
ctionem cui et a quo juste debebit demandabit, Inquisitio-
nes si necessitas postulaverit expediet, de Violentijs
Damnis ac Injurijs universis Ptium Praetensionibus in-
dagabit, Poenas super quo interierit irrogabit Adcitatio-
nem Mtici Antonij Karski Suldasieri Krusicien. si
opus fuerit injunget, Ptesq. pro exigentia Legis et justi-
tiae Documentorum ac Rnorum decidet et dispudicabit ac
moderabit quorum vel cujus Decisioni Ptes parere et ac-
quiescere Sub P. B. in Casu Contraventionis etiam
coram uno G. Camerario Rnri condescensuro super
Pte Contravenie Publicanae Quita Poena 3 Mm.
Pkg per utramq. Ptem Pte p. Ptem compensandae Qu-
di cio totiae in instanti Solvenae Decreti praesentis vi-
gore.

G. Casimirus Koskowski Actor cum N. Joannes Kowalski Cit.
Actor ptr. Citta per G. Paulum Zoltowski Rnae de Consensu Ptium
reicitur Causa praesens ~~ad~~ cum offerenda Satisfactione ad Se-
quenae Pt. C

Rebiltatet

Relicta et Successores Ob. N. Sigismundi Trębiński Actrix et alij cum NN. Chądzyńskie Trębińskie et alios Citatos.

Actorea per N. Agnethem de Barcikowskie Ob. P. Sigismundi Trębiński Relictam Contem viduam suo et pupillorum suorum nomine pltr, Citta negotij et actorea cessante per Nlem Evam de Sielskie primi Ob. N. Joannis Trębiński Secundi ad praesens Voti Nlis Antonij Chądzyński Contem in assistentia J. Thomae Uniewrzyski suo et Pupillorum suorum nomine pltr. Ratione ad affectationem Ptis actae datur Dilatio ad munimenta Causam praesentem impugnantem ad Sequentem R. C. P. Judicium resolvendo remissionem ad Officio Crem Plocen ad Judm suum facti tum Citationes Ptium utramque decidendo.

Honestus Matthias Brelski Ovillator Actor cum N. Laurentium Turski et alios Citatos.

Actor pltr, Citatus et indicens suo et aliorum Citatorum et Judicem nomine pltr, Judicium Decidendo Citationem Ptis actoreae Actorum Pti Citatae Decidendo Controversijs Ptium exauditis Suspensa Decisione Causae praesentem necessariam esse Condescensionem J. Thomae Rozeiszewski Camerarij Rrris Plocen in Fundum Bonorum Leszczyno Nobilium captato tempore in anno praesenti condu conducentem censet qui Jnsus Camerarius mutuo Ptium Sumptu Condescensurus Partium Earum mutuo ad se habitas Praetensiones ex occasione Stante Servitio Honesti Brelski Ovillatoris quomodocunque exortas praevijs si opus fuerit expedientem Inquisitionibus juratorijs decidet, Satisfactionem omnimodam Cui et a quo intererit praestantem Sententiabit, Extraditionem Ocium postresolutas praemissas Praetensiones sententiabit, Poenas super quo intererit irrogabit, Jndictionem resolvet ac Ptes finaliter pro exigentia Legis et Justitiae disjudicabit et moderabit cujus Decisioni Ptes parere et cuique escere sub Poena Banitionis illo in Rrno super Pte contraventionem publicanda debebunt ac tenebunt. Lucta Poena 3 MM. P. per Ptem utramque Pte p Ptem compensandam Judicio totiae in instanti solvendam sub P. B. ex Regestro Poenalium publicanda.

Relict. Ob. N. Kondratij Actrix et alij cor. P. Valentinum Remiszewski Cit. et alios.

Actrix plr. Cittus P. Remiszewski suo pro interesse plr. ~~[illegible]~~ Judicium Citationem Partis Actae Decidendae Suspensa resolutione Causae praesens necessariam esse adcitationem Generosi Ludovici Cieszewski Bonorum Rycharcice Jezewo rigore Jurium suorum Possessoris per Partes utrasq. pro Sequenti Judicij suis Pro sub Poena Banitionis subsequenti censet adcitanda vero pro eodem Rmo sub simili rigore comparere tenebit R. C.

P. Valentinus Remiszewski et alij Actt. cor. Ill. Primus Scultetum Cekanoviensem et alios Citt.

Actorea per P. Valentinum Remiszewski suo et alion. Actt. nne plr. Citta, simul et actorea per Honestum Jacobum Primus Scultetum Cekanoviensem suo et Filij sui nomine plr. Judicium Citationes Ptium utrarumq. ad Jcae Judicium editas Decidendo Combinatis Earumq. Actoratibus et reatibus ad affectationem earum Datur Dilatio Inquisitionis Super Contenta Citationum et Protestationum tam in Deductionem qm emundationem Parti utriq. in Sequentibus Judicijs suis educendae R. C.

N. Jacobus Slepkowski Actt. et alij cor. N. Jacobum Leszczynski et alios Citt.

Actor plr. Cittus plr. Decidendo Rmum Ptis Actae ad Judicium suum institutum Controversijs Partium exauditis Propiorem Klem Jacobum ~~[illegible]~~ ad Evasionem juratoriam prout quotam quatuordecem decem Symphoniae Scripto certo manuali Nobili Dambrowska modernis Actoris Juris Datrici exolvit exinde ad restitutionem ejusdem non tenet Judicium admittit idq. in instanti et addit, Eius ad pronuntiandum Juramenti Protham Mlis Judtis in instanti petitit, qua comprobatione attenta Eumq. a Causa Solutionis ejusdem quoad Judm liberum facit et pronuntiat Decreti praeter rigore H. Leszczynski Citt.

Successores Ob. Famati Rutych Mercatoris Thorunensis et alij Actt. cor. mm. Karskie Dapiferae Dobrinensis et alios Citt.

Actorea

Actorea per D. Valentinum Zeltourbi Bles. principe Steinge-
senten. Citta pro interesse Nic. Jospbi et Alberti Karslick Dapi-
fere Dobiened per D. Jacobum Ezechiel Cath. pro interesse
D. Thome Unierzyt et fr. Bles. per eund. pbr. pro interesse
M. Jacobi Crantzki Subjudicis Pons Noven per D. Joannem
Ulrici de eo interesse Ecci. Rhome Unierzyckie Bles. teneri
Partem actr. dare eund. Cattum de Bernino et Spien-
tis. Judex censet Jg. in instanti et quoniam non docet Brende
liber a Crne et Cattis precedens pmuntiatur Jamoen Karsky
inter le pure, Decessantibus in negotio principali Partem
Brosegis mandat in Prosequendo Controversys Partium etiam
dictis impmodet moderna actrix realitatem Scriptorum na-
tionis per od. M. Jacobum Antonium Karslic Dapiferum Do
biner in rem acti dato et quantum cui Summarie et
ynd. Scriptis gm regestis et literis Mercatoribus ad ypo
directis a Prefato Karsli Dapifero Do biner juxta de
ad Probandum Debetur Salvo moderamine Judicis in Se-
quen. Judicijs suis pro ea Parte actrix new
Spe Pamata Elisabeth de Cony ex primo & Pamati ac Spe
tabilis Quthych Mercatoris Crnovien. Ubi ad Presens vid.
Pamati Natalis Consors comportat Regestra Originalia
ad Causam presens necessaria Jg. Ad Sucessiue time in
Gotis presens pro Tribunali Seggen. Ad gm tempus
Cognitionem Ce. non finem Decernet. Dgd juris & justitie erit &
Jo. Matthias Debeli ads etalij cor. Hereves et Posesso-
res Bte Przedpetie ads etalios.
Actor D. Mathias Debeli. D. Spatowice Heres plis. Cita-
mus et acts per NN. Jacobum et Antonium Karslic ada-
mum Przedpetski. suo et aliorum Heredum et Posseso-
rum B. Przedpatie Jerzabki et Witkowice nominibus plis.
Judicium citationes Partium literarum. sibi ed. D. Decidend.
Controversys Carum et causarum Regestr. causa presens
intuitu Bonorum controversorum de limitationis
Bonorum Spatowice alterna et Przedpatie Jerzabki, Witko-
wice ac aliorum Vte ab altera sive in Judicio pro nec stare
ydo resolutione presens Judicij nec competit Brende non
Partibus
Cattis pred. Cand. ad M. Successorium
Subalternatos
Causa pro Ordinent

Plocen seu ejus competens Officium una cum Conductione Judicij sui unius aut Duorum absentia non obstante ad Causam facti pro ~~[illegible]~~ Rmo Officium Campestre in Bundum praedictorum Bonorum designando per Partes impetrandorum remittit judicianae &c.

N. Florianus Rybicki Actor et alij cons. NN. Pomianowskie et alios Citt.

Actorea, per N. Antonium Sochocki suo et aliorum actorum nne ph. Citta simul et actorea per N. Thomam Pomianowski suo et aliorum Citt. et actorum nne ph. ~~[illegible]~~ Judicium Citationes Ptium utrarumq sibi editae Decidere combinatis Earumq actoratibus et reatibus ad affectationem Utrarumq Partium Datur Dilatio Inquisitionis ad Contenta protestationum et Citationum in Ptam in Deductionem qm emundationem in Sequen Judicijs suis educenda &c.

M. Albertus Ubysz Subjudex Tmis Ptus Plocen Actor cons. Famatum Franciscum Uzdowski Civem Bilscen Citt.

Coram Subdelegato Gnoso Casimiro Koskowski Actorea per Jacobum Kęsicki C.R.P. Citta ph. Rane de Consensu Partis actor Scribunt Ptes ad Sequen cum Afferenda Satisfactione &c.

Casimirus Koskowski adhunc actum subdelegatus mpp

P. Jacobus Kęsicki Camerarius Tmis Ptus Plocen Actor cons. Famatos Cives Bilscen Citt. et alios

Actor ph. Citta per Famatum Joannem Opolski Procurator Civitatis Sacrae Regiae Majestatis suo et aliorum Citt. nomine ph. Rane de Consensu Ptium actor ad affectationem Citt. reicitur Causa praesens idq amputatis ab Dilationibus de Lege Concessibilibus ad Sequen Rmo Conservato.

Causa ex Aresto sub actu Feriae Quintae post Dominicam Festum SS. Omnium proxime AD. 1757.

Admodum Rndus Lisowski Praepositus Woznicensis actus contra N. Sąchocki et alios Citatos.

Actorea per E. Adamum Miłodrowski B. C. P. inscriptus Plenipotentem Citatus Plur. Judicium resolvendae remissionem ab Officio Castrensi Plocensi ad Judicium suum facta controversijs Partium exauditis Suspensa Decisione Causae necessariam esse adcitationem Successorum Antis de St. Hedvigis, de Słomkowskie et Nobilis Andreae Przedpełski Contis per utramque Partem pro Sequenti Judicijs suis Subsequenti Judicium enset ex adcitanti vero sub Poena Banitionis in Eisdem Judicijs comparere, debebunt ac tenebuntur Dies praeexigere

Inclitus Plus Plocensis Actus et alij contra Haeredes et Possessores Bonorum Oppidi Drobin et alios Citatos.

Non sunt.

Actum in Siepre in Terminis Communibus Terrestribus ex publica acclamatione vigore Constitutionis Grodnensis in diem hodiernam incidentibus Feria Tertia ante Festum Sancti Martini Pontificis proximã, Anno Domini Millesimõ, Septingentesimõ, Quinquagesimõ, Septimõ.

Coram MM: Francisco Ignatio in Borowice Rosciszewski Judice, Alberto in Bonisław Ubysz Subjudice, Josepho à Kozłowo Kozłowski Notario Terrestribus Plocensibus; in praesentia M. Alberti in Mochowo Zołtowski Judicis Crem Plocen et Gl ac NN: Thomae Rosciszewski Jacobi Kęsicki Plocen, Mathiae Bagienski Cameranor Terrestrium, Benedicti Kaminski Cameranie Terris Zauskrzen, Adami Miłodrowski Joannis Chmielewski B. C. Plocen Feliciani Rzepotarski Pauli Antonowicz, Adami Zawidzki, Francisci Lasocki Josephi Dziwanowski ac aliorum Nobilium ad actum praesen congregatorum Necnon MRi Providi Josephi Wylezinski de Bonisław Authen et Jurato ad Actum praesen acclamandi assumpti, et Eidem adstan.

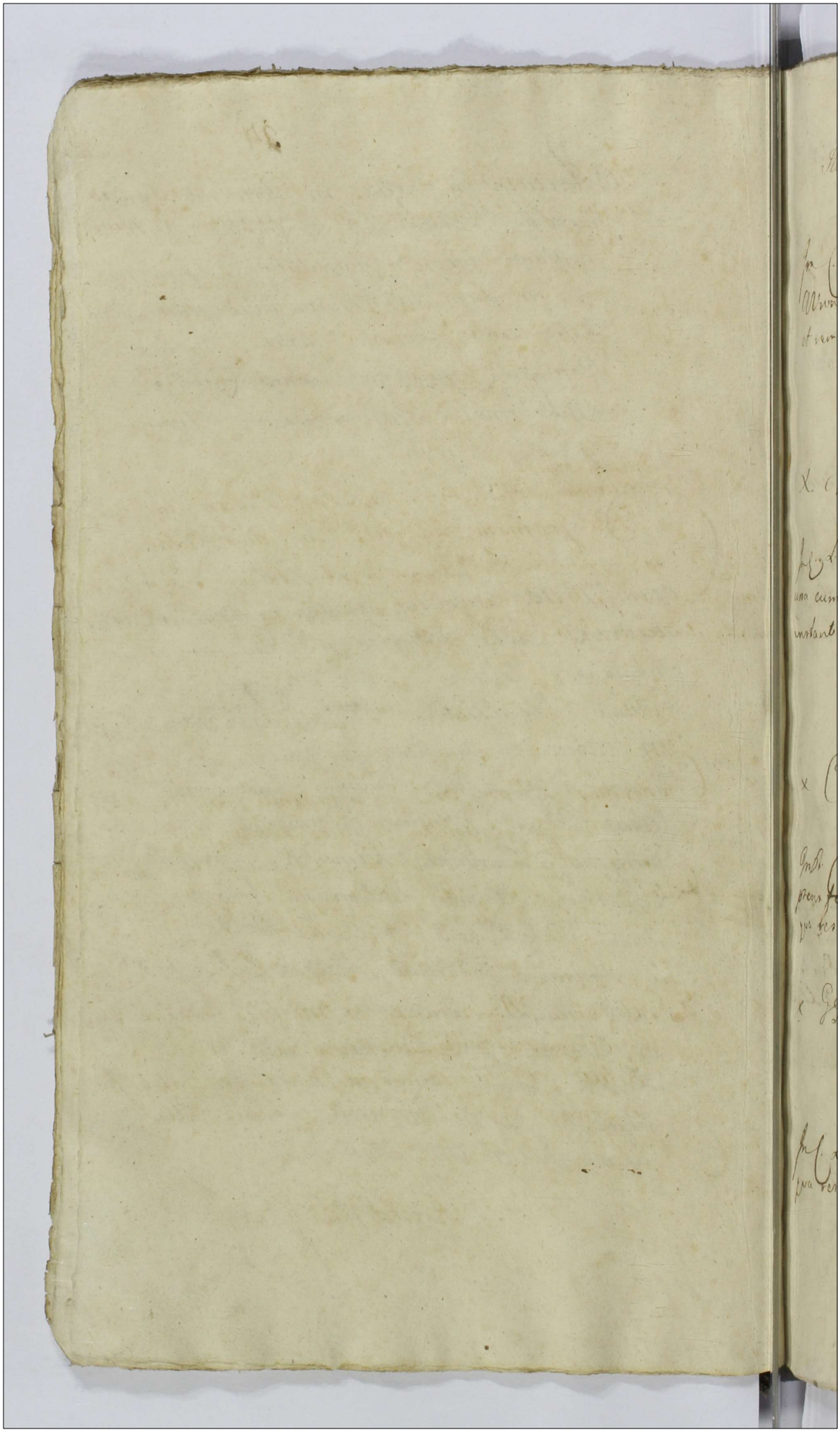

Illmus M. Rudzienski Palatinus Masoviae et alij Actt contra GG. Murzynowskie Sułkowskie ac alios Citatt

In C. L. Levationis Summae Successivae in exemptionem B. Wronka provenient rne vero praetensionum fundi B D addit et remittit reliqua in praedicto

Arestat G. Jacobus Kosicki.

In C. L. Extrad.

X. M. Albertus Zołtowski Judex Crem Plocen Actt con N. Joannem Zglenicki ac alios Citatt.

In C. L. extraditionis Sulditae in Textu Citationis expressae una cum Compensatione Carentiae Laborum pro qua res est in instanti sub L. B. quae D. ad. et R.

Arestat G. Adamus. Miłodrowski.

x Conventus Plocen Ord. S. Dominici Actt et alij contra G. Zglenicki et alios Citatt.

In C. ex remissione ab Officio Crem Plocen judli ad Judm prens facta L. Solutionis Summae cum provisione provenient pro qua res est in instanti sub L. B. quae D. ad. et R.

Arestat G. Gaspar Zglinicki

In C. L. SS.

x GG. Felicianus Rzeszotarski et Mathias Bagienski Camerarius Terrae Zauskrien Actt et alij con Relictt et Successores ott Infidelis Kałek Jakubowicz Judaei Siepresn et alios Citt.

In C. L. Solutionis Summae cum provisione provenient pro qua res est in instanti sub L. B. quae D. addit et R.

Arestat Mlis Judlis.

N. Josephus Kozierowski Actor et alij con N. Zy-
nicka Citatus et alios.

In C. L. Poenarum Legum videlicet Infamiae Liberae Ca-
ptivationis et Colli sub D. B. D. quae D. addit et R.

Arestat G. Thomas Vnierzyski

Concurs N. Adami Smiezanski Actor et alij con N.
Michaelem Krasnienski Citatus et alios.

In C. L. Solutionis Summae cum provisione provenier pro
qua res est in instanti sub D. B. quae D. addit et R.

Arestat G. Vminski.

x M. Albertus Ubysz Subjudex Terrae Plocen Actor con
Perfidum Jacobum Layzerowicz Judaeum Lip-
cen et alios Citatus.

Coram Subdelegato Generoso Benedicto Kaminski Camera-
rius Terrae Zaviskiensis In C. L. Solutionis Summae cum
provisione provenier pro qua res est in instanti sub Poena B.
quae D. addit et R. Benedictus Kaminski. ad hunc actum Subdele-
gatus ~~[illegible]~~ Arestat Mtis Judis

x G. Jacobus Kęsicki Cameranus Terrae Plocen
con G. Bartholomaeum Kęsicki et alios Citatus.

In C. L. Satisfactionis contentis Citationis suae pro qua
res est in instanti sub D. B. quae D. addit et R.

Arestat G. Bartholomaeus Kęsicki Citatus

In C. L. S.

G. Benedictus Kaminski Cameranie Terrae Zawskrzen. et alij actt. con. GG. Zorawskie et alios Citatt.

In C. C. et ex adcitatione L. Solutionis Summae in vim exemptionis B. Borkowo pro veniente rehabitionisque eorunde in praesentia Judicij competen. pro quibus res est in instanti sub S. B. quae D. addit. et Rn.

Arestat G. Valentinus Zoltowski

+ G. Joannes Ptachecki actt. contra G. Josephum Dziwanowski Citatt.

In C. C. ex adcitatione L. Satisfactionis contentis Citationis suae pro quo res est in instanti sub S. B. quae D. addit. et Rn.

Arestat G. Adamus Miłodrowski

Consortes GG. Kędzierzeński, Petrykowski, Gołecki et alij actt. con. G. Josephum Dziwanowski et alios Citatt. et adcitatt.

In C. C. ex adcitatione L. cassationis quarumcis transactionum quibus cassatis dimissionis Bonorum in praesentia Judicij competen. pro quibus res est in instanti sub S. B. quae D. A. et Rn. relegata in praeduct.

Arestat Jd.

GG. Antonowicze et alij actt. con. M. Pieglowski vexilliferum Ciechanovien. et alios Citatt.

In C. L. comportationis Documentorum B. Kozły efficiente quibus comportatis L. Solutionis Summae et comportatis Documentis apparen. pro quibus res est in instanti sub S. B. quae D. addit. et Rn.

Arestat G. Joannes Zaborowski.

Relicta olim N. Andreae Hoynacki Actor et alij
cont. NN. Biattoskorskie Coniuges et alios
Citatt.

In C. L. extraditionis Vaccae una cum bonificatione lesa
pro qua res est in instanti sub D. B. quae D. addit et R.

Arestat Nobilis Judicis Wyszczeński.

× M. Joannes Kuborski Notarius Terrae Plocen. Actor
et alij cont. G. Antonowicz et alios Citatt.

In C. L. Satisfactionis Contentis Citationis suae pro
qua res est in instanti sub D. B. quae D. addit et R.

Arestat G. Adamus Miłodrowski.

×. Idem Actor et alij cont. Illmum M. Zamoyski Pala-
tinum Juniv. Ladislavien. et alios Citatt.

In C. L. extraditionis Subditorum ac Compensationis
aedificiorum pro quibus res est in instanti sub D. B. quae
D. addit et R. reliqua prout in producto

Arestat G. Joannes Zaborowski.

× Idem Actor cont. M. Michaelem Kuborski Dapifero
Volhyniae Citatt. super duas.

Super primam approbato anteriori Processu In C. et ex
adcitatione L. Solutionis Summae cum provisione provenien.
pro qua res est in instanti sub D. B. quae D. addit et R.
Super 2dam In C. L. Solutionis Provisionum a Summa pro-
venien. pro quibus res est in instanti sub D. B. quae D. addit
et R.

Arestat G. Joannes Chmielewski utraque

M. Kuiborska Notarissa Terr. Plocen. acta et alij con. M. Michaelem Kuiborski Dapiferum Volhinia Citt.

In Pl. C. ex adcitatione L. Solutionis Provisionum a Suma Dotali proveniens pro quibus res est in instanti sub P. B. quae D. addit et R.

Arestat G. Joannes Chmielewski.

G. Felicianus Zorawski acta con. Collegium Mansionariorum Siepren. et alios Citt. K. Kors.

In Pl. C. ex remissione ac adcitatione L. ulterioris fortis faciendae Executionis et pro peragendae executione remittit ad M. loci Capitaneum.

Arestat G. Thomas Vnierzyski.

G. Andreas Wyszenski et alij acta con. Relictam olim M. Zorawski Pincernae Plocen. et alios Citt.

In C. L. Comportationis Scripti certi manualis Super Summam extensive emuncti quo Comportato cassationis Ejusdem Solutionis Summarum, extraditionis rerum mobilium et pro quibus res est in instanti sub P. B. quae D. addit et R. reliqua pro omnia ut in producti.

Arestat G. Adamus Miłodrowski. K. K.

Relicta et Successores olim N. Krasinski crudeliter interempti acta con. N. Valentinum Kowalewski et alios Citatt.

In Pl. C. L. Poenarum Legum videlicet Infamiae, Liberae captivationis et colli quae utraeque D. addunt et R.

Arestat G. Joannes Vminski Instigator Terrestris Plocen.

GG. Brochocey actt cont M. Bromirski suc cameraniae Vissogrod et alios Actt ad Statuens

In C. L. Statutionis Judaeorum Sieprien Super quibus Statuens B. S. quae D. addit et R. reliqua ut in praeduct.

Arestat Mtos Judtis Wylezeński.

x M. Albertus Ubysz Subjudex Terrae Plocen actt contra Perfidos et Infideles Mosiek Chart et Jacobum Layperowicz Judaeos Sieprien Actt et

Coram Subdelegato S. Benedicto Kaminski Camerariae Gnn Dauskrzen In C. L. Solutionis Sumarum una cum Provisionibus provenien per quibus res in instanti Sub S. B. quae D. addit et R.

Arestat Perfidus Samuel Dawidowicz Scholirega Judaeus Sieprien

x Idem M. Actor contra Perfidos et Infideles Smol Scholiregam et Mosiek Chart Judaeos Sieprien ac alios Actt

Coram Subdelegato ut Supra In C. L. Solutionis Sumarum ut Supra reliqua ut in praeduct.

Arestat Id.

x Idem M. Actor. Contra Eundem Perfidum Smol Scholiregam Muzykant Wolf et alios Judaeos Sieprien Actt.

Coram Subdelegato ut Supra In C. L. Solutionis Limite prout Supra.

Benedictus Kaminski ad hos Actus Subdelegatus Super Tres

Arestat Id.

In C. L. S.

G. Stanislaus Białłoskorski Actor et alij con. G. Casimirum Grabowski Civem Sieprzen. et alios Citatos.

In C. L. Solutionis Summae cum provisione pro eo pro qua res est in instanti sub D. B. quae D. addit et R.

Arestat Citt.

In C. L. S.

G. Jacobus Białłoskorski Actor et alij con. N. Zołtowski et alios Citatos.

In C. L. Solutionis Summae una cum provisione ab eadem pro eo pro qua res est in instanti sub D. Ona B. quae D. addit et R.

Arestat G. Joannes Vminski Instigator Terrestris Plocen.

In Cl. ex R. L. S. S.

N. Michael Kotarski et alij Actor con. NN. Zołtowskie et alios Citatos.

In Cl. ex Remissione ac adcitatione L. Solutionis Summae cum provisione pro qua res est in instanti sub D. B. quae D. addit et R.

Arestat G. Paulus Zołtowski.

L. G. Valentinus Zołtowski Bcl. Actor et alij con. G. Antonium Zglenicki Actor et alios.

In Cl. ex adcitatione L. capitis quibuscumque transactionibus L. condescensionis de Sorte pro quibus res est in instanti sub D. B. quae D. addit et R. reliqua pro ut in praeducto

Arestat G. Jacobus Kesicki.

In C. L. H.

N. Sophia Białoskorska Actr et alij con GG. Brudnickie Coniuges et alios Citt.

In C. L. Solutionis Summae una cum provisionibus proveniens pro qua res est in instanti sub D. B. quae D. addit et R.

Arestat G. Adamus Zawidzki

X. M. Franciscus Rosciszewski Judex Terris Plocen. Actr contra M. Andream Chamski Ensifer. Plocen. Citatt. et alios

Pensunt.

In C. L. H.

N. N. Obrembscy Coniuges Actr et alij con G. Stanislaw Zołtowski et alios Citt.

In B. Conservato ex adiutatione L. Solutionis Summae cum provisionibus proveniens pro qua res est in instanti sub D. B. quae D. addit et R.

Arestat G. Paulus Zołtowski.

In C. B.

G. Ignatius Antonowicz Actr et alij con M. Joannem Kuciborski Notarius Terrae Plocen. et alios Citatt.

In C. B. D. addit et R.

Arestat Mtis Judtis. Wyszczeński.

Consors N. Leszczynski Actrix et alij con G. Bartholomaeum Kęsicki et alios citatt.

In A. Consensu ex adcitatione L. Solutionis Summae una cum provisionibus ab eadem provenientibus pro qua res est in instanti sub Poena B. quae D. addit et R.

Arestat. G. Bartholomaeus Kęsicki

x. G. Koskowski Actor con Relictt et Successores Perfidi et Infidelis Szatek Judaei Sieprscen et alios citt.

In C. L. Solutionis Summae cum provisione pro qua res est in instanti sub D. B. quae D. addit et R. reliqua prout in producto.

Arestat. Mlis Judlis Wyszczeński.

x. G. Kęsicki Cmrius Trris Plocens Actor con Relictt olim N. Andreae Zdunowski citt.

Non sunt.

In 2 C. B.

G. Franciscus Lipiński Actt con M. Bromirski Succamerarius Wissogrodien et Judaeos Sieprien Citatt.

In B. C. Baruchus quae D. addit et R. reliqua prout in producto.

Arestat Mlis Judlis Wyszczeński.

In C. L. Sat.

G. Josephus Dzięgielewski Actor et alij con. G. Matthaeum Kęsicki et alios Citato.

In C. L. Solutionis Summae cum provisione proveniente pro qua res est in instanti sub P. B. quae D. addit et R.

Arestat G. Adamus Zawidzki.

In C. L. Cassat. condem.

M. Michael Kuborski Dapifer Volhiniae Actor Cassandae contra M. Joannem Kuborski Notariae Terrenum Plocen. Citato cassandae et alios.

In C. L. cassationis cujusvis Condemnationis ac totius processus sine obtent. in negotio vero principali Quasi Citationis et Causae cum impositione perpetui Silentij ratione vero indebitae vexae B. P. quae D. addit et R. reliqua per omnia prout in producto.

Arestat Nobilis Judicis Wyszeński

In C. L. Satisf.

G. Ignatius Antonowicz Actor et alij con. M. Joannem Kuborski Notariae Terrenum Plocen. et alios Citato

In C. L. Satisfactionis Contentis Citationis suae pro qua res est sub P. B. quae D. addit et R. reliqua prout in producto.

Arestat Jd.

In C. ex ad. L. Sat.

Consors G. Valentini Bromirski P. H. P. Actor et alij contra M. Michaelem Kuborski Dapifer Volhiniae Citato

In C. ex adcitatione L. Solutionis Summae pro qua res est idq in instanti sub P. B. quae D. A. et R.

Arestat Jd.

× G. Umiński Instigator Judicij Terrestris Plocensis Actor
contra Gli Bombalickie Cito et alios.

In C. L. Solutionis Summae una cum provisione ab
eaque provenientibus pro qua res est in instantia sub S. B. quae
D. A. et R.

Arestat. N. Martinus Bombalicki.

Franciscus Ignatius Rościszewski Judex Terrestris Palatinatus Plocensis [illegible]

Causa ex Arresto Feriis Pascæ Tertia ante Dñi S. Martini Pontificis proxime
Dni 1737.

31

G. Joannes Blachecki act. con. P. Josephum Dziwanowski Ad.
Interpl. Actus plr, Deudens adstationem Curiæ actoreæ ad Judi-
cium suum edictâ, Controversys Diem exandiri, insistendo Decreto Ju-
dicij Officij Castren. Novo-Mercatensis Secundo prædicti D. Stanislai ibi
gestæ Anno 1733to inter Ptes modernes provisto Devenit
Judicium Quatenus Josephus Dziwanowski Actus evadat si
eam juramenti suffragium prout hinc datum pro quorum extradi-
ne deter agit pro hyemationæ per eum ad ipsi Datæ prædicti
tertiam bracam in recompensam hyemationis ipsi debitas et
declarandas ex occasione publicæ cladis grassantis non vero exulta
inquisitionis ejus sunt exhibita, extendi ad nullam earum. Inqui-
sitionem tenetur ille in instanti set ad sit Ei mihi pro his
ad notitiam Senatus Curiæ præstitit, pro Executione attenta Cura
Actus ab alterius extraditione suppressionis Valeant ac
Constitutione earum Judicium Liberum fait et juramenti,
nihil pœnitus injungi Judicium Quatenus Actus unam ex vice
extradat ultra alteram autori prout ille suus utroq; judi-
cialiter egressit jam extrad restitutam adpraimentum Partis
Quantibus pridem Juris sub Pœna Banitionis in hoc Casu
transactionis in determinis Judicium Curiæ prædicti Ei
Partis actoreæ extradat et hereditat. Decreto præsentis
juramenti suffragium

Jm. Rudzinski Palatinus Masoviæ et alij Acto con P. Murzy
nowskie, Suchowskie ac alios citatos.

Actorea per D. Matthiam Bagenski Camerarium Ciechanoviensem Locum
inscriptum Ventem. Acte et Judicialiter Prout Anna de Wielkie
Relicta ob D. Adami Mikorzynski Camerarii Ciechanoviensis Curia
et Successorum Josephi et Justinæ Suchowskich Nepotum Suo
rum nunc per Exhibitum D. de Wielkie Murzynowska plr.
Judicialiter Jacea Eva de Grudeckie ob D. Adami Murzynowski Relic-
ta, Consanguinea pl, pro interesse Brzezinæ Julianæ Zaherae-
viæ et Scholasticæ Murzynowskich Virginum Minorennium
rum per D. Joannem Leonium Jo-
stegatorem Judicij prodeni, Judicium Citationem Partis actoreæ
ad suum Judicium edictâ Deudens Quando quidem Judicium suum
Documentaliter provocatum est Jm. Casimiro Curiæ Prædicti
Controversys Actus exandiri et pene intellectis Judicialiter

Jny

Qudzienski Stanum Terrarum Masovie Comp[a]rationes
binas primam quid die 12a Augusti in Bonis Wrunka
alterum 13a Augusti in Bonis Sarnowo Strasg in anno
1752mo per suum Commissarium et Specialem Deni[pote]n
tem M. Matthiam Andreae Kowalski Succesorem Nowog
rod cum Ad M. Adamo Murzynowski Vexillifero Czer[mi]
chowien pert Ad Jm. Franciscum Qudziensk Succes
sori ad Sumam et Capita Ad Nobl. Joannem Antonij
Wiecki Succes Cathanowien in Succesores Ad Jm.
Et de Wiecko Jm. Suprascr Qudziensk Palatini
Masovie Consortis nempe Cum Ad Jm. Franciscum
Qudziensk Succesorem Sui Seniorem Jm. Joannem
Cantium Succesorem Sui in Etate infantili patris de-
functi Nepotem, gradu Genealogiae inter Actis compe
tentes consanguineos Jpso Summa Viginti Septem Florenorum
Polonicalium ex Summa Originali Centum Millium Florenorum
D. Sarnow, Jabłonow, Grudzka, Kuchtanin, Lubiesz, Wrun
ka in anteherente Denominante existente et consistente,
manibus comparend, et amicab Jpsi subscriptis, pro
nimiam omnimodam Cessionem à Sorore sua germana
D. Theodora de Murzynowskie Subtenska plenum relicta
Comite vidua cuiusdam, Tandem actor Crem Succes Settlo
in Vigilia Ss. Assumptionis nostri Coram Jm. Marcio Anno
Ere Per Utasy Stes corroborasse, Exhibitaq Summa
Viginti Quatuor Millium florenorum Polonicalium Sortis
ne ejus ac Lucri Dicte D. Theodore de Murzynowskie
Subtenska successiva, Compsanctionibus precedentibus
annexa et composita Cum Ad M. Adamum Murzynowski
Vexillifer Czerwchowien Summam Duodecem Millium flo
renorum Polonicalium Jam vero in restanti Summa Decem Milli-
um florenorum Polonicalium per cessionem coram Actis Crem Ple-
narie Obta in Vigilia Ss. Actis S. Joannis Bpte an-
no 1752do à Suprascripta Domina Subtenska Sorore
germana ipsi Bona Wrunka et Kuzilas hui in
Palatinatu Kuiaviens jacen jure Obligatorio obligatam
Transactionibus Decoctionalibus, et Jure Bonis Post Sess.
ni Institutae ac per attenta manifestatione D. Annae de Wie
lice Ad M. Adami Murzynowski Ad Contum Vicinum Actiandno-

mine

nne SS. Justini et Alberti Subdelegati ex ô S. Rotæ Auditora Munzingen
predecess. de nullitate predictæ cessionis coram actis Civilibus Lan-
dembergensibus Dni nostri Papæ Clementis anno proxime
facto, controversiâq; ad hanc Summam desse interposita, minoresium
prodictis habita, Summam præmissarum Dekem Millium florenorum
rum Exemptionis Bonæ præfatarum concernentem et Mandatum
mum Secularis Archiepiscopi Magunt. Sedis Apostolicæ in Germania Commissarium
nè Principalis suis in anno proxime coram Actis per Illos præsentatas
præsentatamq; Sigillo Castrillij obsignatas, et ad se recepisse, Opera
Oratoris et Notarius pro suis respective laboribus rehabuisse, et Oratorem
Partis pro sententiâ Summi Judicium præsens instituisse, Quamob-
rem Judicium ne ex eadem retorta inter Partes pro sententia Summa
præmissa nullitas disputari esse videat, petiit ea omnia manifestarier
uti præmittere mandatum fieri anno præsenti extra Territorium
nullitas Mata prætactam cessionem super Summam Decem Millium florenorum
per D. Sanctissimum virtute Indulti in libera Data tem-
pore S. Sedis pro tunc in Germania ubi Bella in libera Data tem-
pore gestam ac alias Transactiones Pontificias ab servient approbat, et ratifi-
cat omnes, ac suos Libere valitas declarat, et in sem Satisfactio
nis Cautionis Decernat pro gratemus Pontificiæ Audientiæ Sanctissimi
vid Summam memoratæ Decem Millium florenorum de Camera Apostolica
positionem debitè et sufficienter [illegible] Apostolicæ
rio providendo Semi Latere et Regia Cancellaria Apostolica Petro Joannis Bellini
ad futura 175 pro incidente coram Actis et Notario sine gestus
sit Juris Officij et stellionatus obligat et renuncet, jam autem eveg Ge-
lib et Sed ad M. Munzingen hanc Summam servent de tam præsenti
sub D. D. in casu Contraventionis [illegible] gravamen ac solutionem pro non celebrationem
faciendi publicam Quitta Dni Nostri Papæ Clementis
et subigere Judicium vero totaliq; instans solvere vero
Præsentiones Stand necessariam esse Condescensionem Judicij sui ung
cant Juramq; absentia non obstante in Stundum D. Wrayda in et pro Stia
non et Condicij Nazarei ad futura [illegible] ventur
conducend. ad inventa pro Judicium matrix Stum Sumptus con
Decretum de Decretat one sive reparatione Bonor, auctoritate
sive diminutione insequat in quantum pro rata Quitta
Damni ac injuriæ, quatq; obus et singulis Creditoribus
Fundi et gravamq; forte pendente Summa pretij Ejusdem pro-
curet et procedere pro eis et omnibus exigendi, et indagabit, omni
ficationem cui et ager pervenit præstandi demandabit, ac Stis
pro exigentia totius Negotij nihil irresolutum relinquendo
finaliter Sendet disponi cubit, ac moderabit Ejusdem vel
Cujus Decretum Dispensare et aggraviare sub D. D. illo in
Pœna Lapsus Stæ contravenient etiam coram Ipsis Jud. et
condescensum publicam debebunt ac tenebuntur Quitta
Dni Nostri pro tanto Stæ Stis Stum compensandi
Judicij vero totaliq; instans solvendi & Damnorum
Pœnæ Summa et valore in Conclusionibus expressa
Et in Summa debeat Subsequi Locationem & motivi Summi de
Recherl Munzingen relicti Executionem ejus Judicium Archiepiscopi Ejusdem Sedis
Ad missa ibi de per venient R. Clarissimi
motione Sedet.

M. Albertus Zottowski Judex Crenz Plocenz actor contra G. Joannem Zglenicki ac alios Citatos.

Actorea per Generosum Joannem Uminski inscriptus Plenter Citatus G. Zglenicki pro, Generi Partem actoream docere Ptem Citatam de termino et Contentis Judicium censet idque in instanti, docuit prosequantur. in Prosecutione Licetque G. Zglenicki Citatus ad Juramentum pro ut L. Hedvigim Ancillam Mfci Zottowski Judicis Crenz Plocen Subditam pro cujus extraditione agit, jam pro tunc pro fugam Officiosum Mtis et Nobilium Arestum non praevenit, se se trahit, cum tamen Pars actorea Eius expilationem Suprascriptae Subditae et pro ut eaque circa requisitionem pro tunc non effectuatam in B. Brochocino reperiebat judex obicit, et in Probationem Praemissorum Inquisitionem educenda exposcit, Idcirco Consideratis Suprascriptis Partium Relationibus ad Effectationem Partis actoris datur Dilatio Inquisitionis in Sequen Judicij suis educenda &c.

Conventus Plocen Ord. S. Dominici Actor contra G. Zglenicki et alios Citatos.

Actorea per Religiosum in Christo Patrem Condradum Wit[illegible] Conventus Plocen Ordinis S. Dominici Causam Procuratorem suo et Ejusque totius Conventus Sne Mtis Citta pro interesse G. Gaspari Zglenicki per Eunc Mtis, pro interesse G. Antonij Zglenicki per G. Franciscum Christi Lasocki Generi Partem actoream docere Ptem Citatam de termino et Contentis Citationis ac idque in instanti ~~Judex~~ censet, docuit prosequantur, in prosecutione resolvendo remissionem ab Officio Crenz Plocen judicii ad suum Judicium facta Controversijs Ptium exauditis et bene discussis Siquidem Judicio suo luculenter patet Generosum Antonium Zglenicki Antecactum ~~[illegible]~~ Bonorum Blazeow et Blazeowsko haeredem Conventui Plocen Ordinis S. Dominici Summam Mille Tymphonum super Suprascriptis Bonis Actis Castren Plocen Feria Secunda in Crastino Festi Sancti Lucae ~~Apostoli~~ et Evangelistae in anno 1739 inscripsisse, eademque inscriptione Officiosa Salvam

Adiutalitatem

Adistalitatem ad Vitae suae tempora reservasse et prae-
custodisse, post haec vero circa Complanationem Die Decima no-
na July anno 1748 in Bobrowniki datuatam inter Eunc.
ab una et Gnosum Gasparum Zylenicki Filium suum Parte ab
altera initam et confectam manibus suis ac amicorum pro
pryj subscriptam et actis Crcn Bobrownicen Feria Sexta
ante Ft. S. Margarethae Virginis et Martyris anno eorum
approbatam inter alia Onera Bona praemissa Bledzewo
et Bledzewko afficiens nomp ad deportanda non porrexisse
et circa Assignationem coram Actis Crcn Plocen Ft. 3tia in Vi-
gilia Festi S. Thomae Apli in anno 1746 in rem Suprascri-
Filij sui moderni Comparen Eunc. cessasse, Proinde Judi-
cium Summam eunc. pro cujus Solutione Pars agit Bo-
nis Suprascriptis ~~expressis~~ per comparen Citto quaesitis appli-
candam, Ydemq ~~Eunc~~ inhaerere debere Judicium Senten-
tiat et Sub Jus adistalitiale Gnosi Antonij Zylenicki
cadendam adjudicat, nihilominus attenta Cessione per
Eunc. Filio suo Gnoso Gasparo Zylenicki in praemissa rei
gnatione Sufficienter cauta intuitu Suprascriptae Summae
Mille Thymphon Salvam repetionem Eius Citto et Substan-
tia G. Antonij Zylenicki Parentis sui Judicium indigitat
praesentis Decreti rigore non obstante ~~quasi~~ moni-
festatione ~~[illegible]~~ contra Eunc. Inscriptionem ~~[illegible]~~
~~[illegible]~~ de nullitate per Eunc. G. Gasparum Zylenicki Fili-
um coram Actis Crcn Plocen Feria Secunda post Domi-
nicam rogationum anno 1755 facta quinimo cassata

M. Albertus Ubysz Subjudex Terris Plocen. Actor contra Perfidum et Infidelem Jacobum Layperowicz Judaeum Sieprcen. et alios Citatt.

Coram Subdelegato Mfico Benedicto Kaminski Cameraniae Zauskrzen. Actor M. Albertus Ubysz Subjudex Rrnis Plocen. plr, Banae Iterum post Arestum similis Condemnatio prout in Simplici regestro continetur et remittit ad M. Loci Capitaneum pro peragenda Executione Publicatum.

Benedictus Kaminski ad hunc actum Subdelegatus ppa

Idem M. Actor con. Perfidum et Infidelem Smol. Scholiregam Judaeum Sieprcen. et alios Citatt.

Coram Eodem Mfico Benedicto Kaminski Cameraniae Rrnis Zauskrzen. Actor plr, Citta per Perfidum et Infidelem Samuelem Scholiregam Sieprcen. suo et aliorum Citd. nne plr, Judicium Citationem Ptis actoreae Decidendo Controversijs Pertinam exauditis, insistendo Scripto certo manuali die Decima sexta Januarij in anno 1757mo per Perfidos et Infideles 08 Salek, et Mosiek chart, ac Wulff muzykant Judaeos Sieprcen. in rem moderni Mfici actoris Super Summam quindecem Aureorum hungaricalium dato, Decernit Judicium quatenus Citti Summam Eandem Quindecem Aureorum hungaricalium una cum Provisione annuali per Decem a Centum ad Rrnum Solutioni praefixum provenient unus ad alium sese non referendo in, et pro crastino Festi Circumcisionis Xti Dni in anno 1758vo incidenti coram officio et actis Cren. Plocen. Parti actoreae Salvis quietationibus in Rrno eius Satisfactorio producenda et per Ptem actd. acceptata praesia in rem persolvenda recognoscenda quietatione sine quibusvis Juris Diffugijs et Protestationibus Solvat et realiter enumerat sub Poena Banitionis in casu Contraventionis in ibidem circa manifestationem faciendae publicandae Lucta Poena 14 mm PP. per Cittos, Parti et Judicio per medium Pti in Rrno et sub rigore suprascripto Judicio ven

Judicio vero in instanti sub Pœna Banitionis ex registro Pœnalium publicanæ solvendæ

Idem M. Actor contra Infidelem Jacobum Layzerowicz Judæum Siepriensem et alios Citt.

Coram M. Benedicto Kaminski Cameraniæ Trni Zawsterzen Actor Ph. Citta per Perfidum et Infidelem Jacobum Layzarowicz Judæum Siepriensem suo et aliorum Cittorum nnē pltr, Judicium Citationem Ptis Acta ad suum Judm edit Decidendo Controversijs Ptium exauditis insistendo Scripto certo manuali die prima Januarij in anno præsenti per Perfides et Infideles ob Salek ac modernum comparent Jacobum Layzerowicz Judæos Siepriensem Mfico Actori Super Summas binas primam quindecim Aureorum hungaricalis, alteram quinquaginta quatuor Ryngthonæ et Sextarios duos dato et condito Decernit Judicium Quatenus Citti Judæi unus ad alium se se non referendo præmissas Summas una cum Provisione per Decem à Centum ad Trnum Solutionis provenienti in et pro Crastino Ft Circumcisionis Xti Dni in anno futuro 1758vo incidenti coram Officio et actis Cren Ptocent Parti actoreæ Salvis quitationibus in Trno satisfactorio producenæ et per Ptem acta acceptanæ sine quibusvis Juris Defugijs solvat et realiter enumerat idq sub Pœna Banitionis in Casu Contraventionis in ibidem circa manifestationem faciendæ publicanæ Luita Pœna 14 MM. P. per Citt Parti et Judicio per medium Pti in Trno et sub rigore suprascripto Judicio vero in instanti sub Pœna Banitionis ex registro Pœnalium publicanæ solvendæ præcia in rem persolvendæ recognoscendæ quitationem

Benedictus Kaminski Subdelegatus Super duas ppt

M. Benedictus Kaminski Cameraniæ Trnis Zawsterzen Actor cum GG. Zorawskie Citt. et alios.

Actor Ph. Planæ iterum post Arestum similis Condemnatio prout in Simplici registro continetur et remittitur pro peragenæ executione ad M. Loci Capitaneum Publicanæ

GG. Felicianus Rzepotarski et Matthias Bagnski C.T. Zawskrzen ad et alij cum Relictam et Successores ob Infidelis Szatek Jakubowicz Judæi Siepriensem et alios Citat.

Actores

ni Segveny Judicys sui R. cum Literis vne Suspendi Lan-
za ad Enel Segveny

P. Jacobus Kęsicki Canonicus Płocen Actor cond
P. Bartholomeum Kęsicki citatt.

Actor plis, Citta pro interesse P. Bartholomej Kęsicki [illegible]
pro Eorum plis, pro interesse P. Valentini Kęsicki per P. Adamum
Dawid Li[illegible] Bzowski [illegible] Judicium dni ad Statuendum ad
suum Judicium edicti Decidendi ad affectationem Ptis Citta
Datur Ptis admonimenta Causam proderet impugnandi ad
Iver Rl.

Consortes nn. Kędzierzyński, Petrykowski, Sołecki, et alij
Act contra P. Josephum Dziewanowski Rt et ad Litt.

Actores per EE. Valentinum Kędzierzyńskiego Stanislaum Petrykowski, Jo-
annem Sołecki suis et Cessum suad amibus plis, Citta pro interesse P. Joseph
Dziewanowski per Eorum plis, pro interesse P. Eod. de Kaczanowskie Reli
cta P. Joseph Starski Citati inducti per Eorum P. Josephum Dziewanow
ski P. Josephi Starski Citati inducti per Eorum P. Josephum Dziewanow
Judicium Decidendi Rationem Partis ad adimplendum Judicii
controversys Tantum exanditis Satisfaciat Pars Citta Dilationi mem
mentorum pro in antecactis Judicys Concessae idq in instanti Rationi
cinia Satisfactionem obtinentibus Statim controversys ac Mutationi
bus inductis exanditis Suspensa Decisione Causae proderet nec spera
am sese Enderen Rationem Judicij sui unius Quodve absentia nem
obstante in Standum Bonis Citationis prestuq captato tempore
in anno futuro 1785 pro conducendo adivenit Dnus Judicium
mentum Stetum Lunpta conderen eorum comparitionem Docu
mentum Causam proderet Evictionis proinia comparitione Oppor
recitatem comportanda pro Ptis prestanda Jexcandabit, pri
bus comportatis Legalitatem Eorum cognoscet et resolvet,
Somas ex Litis expensis liquidabit, Satisfactionem Litis age
Dnem et injungit, Dubia Quodvis resolvet, circumstantias
Causae proderet animadvertet et Ptis habitis Decidet et dispo
cabit ac redactet quod cujus Decisioni Ptes parere et
et agnoscere ant P. B. illo in Casu Conderet Oppus Ptes in
tra viginti citationis instio Judicio Enderen Oppus pu
blicare debebunt ac tenebuntur Quota Dnus Bzowski pro
Archidiaconatum et inveroslub relinquere

utrum

Jus

Ptem Pti per Ptem compensanda Judicio vero totius Ejusdem Poenae in instanti sub P. B. ex registro Poenalium publicanda solvenda

G. G. Antonowicze Actor et alij cons. M. Piegłowski Vexilliferum Ciechanoviensis et alios Citt.

Actorea per Gnosos Ignatium Paulum Franciscum et Floriarum Antonowicze suis et G. G. Josephi et Mathiae Antonowiczow Fratrum suorum nominibus Pltr Planae iterum post Arestum Similis Condemnatio prout in Simplici registro continetur et remittitur pro peragenda executione ad M. loci Capitaneum.

M. Joannes Kuczborski Notarius Trnis Plocen. Actor cons. G. Antonowicz Citt. et alios.

Actor pt simul et Cittus Pltr, Cittus simul et actor G. Ignatius Antonowicz Pltr, pro interesse Mfciorum Francisci Notarii Trnis Plocen, Michaelis Dapiferi Volhyniae Kuczborskich ad Actoratum G. Antonowicz Cittorum per G. Joannem Chmielewski R. P. pro interesse Perillis Rdmi Constantini Kuczborski Canonici Cathedralis Plocen ex Actoratu Gnosi Antonowicz adcitti per M. Joannem Kuczborski Notarium Trnem Plocen Judicium Citationes Ptium tam Mfci Joannis Kuczborski Notarii Trnis Plocen qm G. Ignatij Antonowicz sibi editas Decidendo Controversijs Ptium exauditis Suspensa Decisione Causae praeser necessariam esse Condescensionem Gnosorum Camerariorum Trnium Plocen in Fundum Bonorum Lutocina captato tempore ante tamen Festum Nativitatis S. Joannis Bptae in anno futuro 1758 vo incidenda praevia tempestiva de adventu eorundem faciendae avisatione mutuo Ptium sumptu conducendae censet, Qui Gnosi Camerarij condescensuri ante omnia Comparationem Contractus tenutarij in tactu Bonorum Lutocinae inter Ptes ad praesens agentes initi et confecti ac Inventarij Status Eorundem Bonorum per Ptes eandem Subsequendam demandabit, Summam in tenutam expositam utrum sit extenuata dignoscet et liquidabit, Praetensiones Fundi ambarum Partium ex quocunque fonte

pululanae

pulutanę et inter Ptes exortas decidet, ac sopiet bonifica-
tionem cui et aequo et si iuste debebit praestanę decer-
net, ac Ptes pro exigentia Legis justitiae Prnorum et Do-
cumentorum nihil intactum et irresolutum relinquendo fi-
naliter dijudicabit et moderabit quod Decisioni Ptes pa-
rere et aquiescere sub Poena Banitionis illo in Prno Con-
descensionis super Pte contravenien publicanę debebunt
et tenebunt Quita Poena 3 MMPP. per utramq Ptem Pte
per Ptem sibi compensanę Judicio vero totię Ejusę
in instanti sub P. Banitionis ex regestro Poenalium pu-
blicanę solvenę.

Jo M. Actor et alij cons JM. Zamoyski Palatinus Junio la-
dislaviensis et alios Citt.

Actor M. Joannes Kuczborski Notarius Prnis Plocen. pro Citta
pro interesse JM. Andreae in Zamoscie Zamoyski Plni Juni
vladislaviensis Capitanei Rostocen atq M. Martini Czosnowski
Pincernae Drohicien per G. Joannem Zabonowski, Gnesus Igna-
tius Antonowicz pro Plenipotentiam comparent Partis Cittae pro-
ducere Plenipotentiam a Principalibus suis Judicium censet
idq instantanee et quoniam ab JMfsio Zamoyski Plno Juni
vladislaviensi producit Plenipotentiam Proinde sufficienti com-
paritione adinventa Partibus experiri mandat in experimen-
to amputata Dilutione munimentorum uti in Causa extraditio-
nis Subditorum indebite affectata Partibus ulterius Cau-
sam prosequi ~~mandat~~ jubet in Prosequenę quoniam Com-
parens Partis Cittae ab ulteriori prosecutione Causae praesens
et inscripta Comparitione recedit, Proinde cum Comparente
G. Antonowicz Causa praesens suspendit ad Conscitionem
Disparent super quibus disparent videlicet Illustri et Mfsis
Andrea Zamoyski Plno Juni vladislaviensi et Martino Czo-
nowski Pincerna Drohicien permittit condemnatio pro
ut in simplici regestro continetur et remittit pro prosequen-
da executione ad M. loci Capitaneum Publicatum

Attinentia

Idem M. Actor cons M. Michaelem Kuczborski Dapiferum Volhyniae
~~et~~ citatum Sup duar.

Super primam Actor ut supra M. Joannes Kuczborski Notarius
Prnis

Just

Plocen. Ptis, Cttus negotij et actor cassanae M. Michael Kuczborski Dapifer Volhyniae per P. Adamum Miłodrowski B. C. P. ~~ad Obiectam Condemnationem ex Parte M. Francisci~~ Judicium Citationes Partium editae Decidenae Controversijs Partium exauditis insistendo Decreto Judicij Rrnis Zacrocimen. Feria quinta post Festum Sanctorum Petri et Pauli Aplorum anno praesenti inter Ptes prolato Decernit Judicium quatenus M. Jacobus Michael Kuczborski Dapifer Volhyniae Officio Joanni Kuczborski Notariae Rrni Plocen. Fratri suo germano Rhedam cum Decreto reddere injuncto non tamen deteriorata et per actum acceptanae ab actu ~~[illegible]~~ in Sex Septimanis ~~sub Poena Banitionis~~ coram officio et actis Crem Plocen. sine quibusvis juris Defugijs et Protestationibus, extradat et restituat sub Poena Banitionis in Casu Contraventionis circa manifestationem faciendae publicanae In Sublationem vero Condemnationis ex Parte Actis super Citatione manifestationem coram actis Crem Plocen. Feria quinta in Crastino Ft. S. Laurentij Martyris anno praesenti ex mente Decreti Rrnis Zacrocimen. superius connotata ratione non extraditionis ejusdem Rhedae obtentae Decernit Judicium quatenus Cttus M. Michael Kuczborski Dapifer Volhyniae Solvat Poenam Duplicem 14 mm PP. Parte et Judicio per medium Pti in Rrno et sub rigore Suprascriptae Judicio vero in instanti sub P. B. ex registro Poenalium publicanae solvendae Licita Poena 3 mm Pal. Pti et Judicio totius Pti in Rrno et sub rigore Suprascriptae Judicio vero in instanti solvendae

Super Secundam actor ut supra Citta per P. Joannem Chmieleuski B. C. P. Ramae ad affectationem Ptis Cttae datur Dilatio, ad munimenta Causam praesentem impugnan. ad sequen. Ft.

M. Kuczborska Notaridissa Terris Plocen. Actis et alij Con.

M. Michaelem Kuczborski Dapiferum Volchiniae Citat.

Actorea per M. Joannem Kuczborski Notariae Rrrem Plocen. inscriptum Ptentem Citta per P. Joannem Chmieleuski

Schmiedenski Rel. Plane ad reportum nem. comparen. Partis
Actae Datur Dilatio majoris in Judicijs Ordinarijs ad Se-
quentem exigua causae majoris importantiae attentata
gratiam probabilis Liberatoryj Documentis in Segnem.
Judicijs Luis 62 Cs [illegible] Depositorum Actae

P. Alexander Kosbowski Actor cum Rebis et Consorte A Serpski
Szatek Judex Segnen. et alios Rs.

Actor P. Alexander Kosbowski p.p. Plane Decretum post Arestum Limi-
tis Condemnatio prout in Scriptis registro continetur et remit-
tatur pro peragenda Executione ad Mr. Loci Capitaneum Publicet
Seppenes
P. Felicianus Zarawski Actor Collegiae Mansionariorum et alios Rs.
Actores per P. Jacobum Leszki Cl. inscriptum Sententiata
per Stephanum Admer, Adam Jacobum Zlichowski Man-
sionarium Segnen. seu et alterum Actor p.p. pro inte-
resse P. Pauli Suszarzynski per Emer. p.p. Judicium Deciden
Actum Thi Actor ad suum Judicium instat Cortum vero ejus
Stium exauditis Li et quia Actor Statutum non Laborem Le-
salis de B. Bartyzeum Subdite ex ratione per Subditos de
Bonin Gurzew in cujus patet exactionis quod per Actorem injuncte Statu-
tionis Ld. Capli Sarensis et Carinen. Fili de Supraneis Bonin
Gurzew Subditorum adinventa quae rei veritatem inter easdem Par-
primam quidem ex parte D. Subjectionis Elon. Subditorum
vero Rea ex parte D. Oculi quidem utraque in Cr. Decreti An-
no 1784 exportata in Judicio sup. repetit. Verum ge-
niam Pars Edicto per Comparationes praecipue ultimariam
gressima- nem Martij anno 1786. conditam ma-
nibus sup. et approbatum per quam Subditi Marcus Sobey ad men-
sem Legis sum combinasse, licet tamen hucusque non la-
ter Reus sed sponte Judicium inviolatis fa-
re praesens Circumstantijs attenta difficultate pretenda-
Statutionis recensite Subdito Stanislao Eidy Compa-
ration Judicium adjudicavit Decernens Quatenus
Collegium Mansionariorum Segnen. in rem Satisfactio
nis praedictae Comparationis Quinquaginta Marcas Sobey
N. in et pro Curia Secunda per Actor P. Ulricum Regandiarum
X Coram assist. et actis Cur. Loci

1788 Die

ventura Stę aub prędicta de per tubb recognoscenes gratiatu-
ne sine gabellis Juris Dotyczy et Protestationibus Sol-
vat et enumerent factum premissa sub Pena Banitio-
nis in Casu contrventionis Decretis circa manifestatio
nem pecierum Subditorum Nobilium Signis hum mate
Decretis bonis Terum et Comp sanctionibus per longum Ter
pori interstitium Satisfactio Subsecuta huc usq nemo
paret mihi causa probari per Juri Anpractus Dilatio-
nem impingens nullatenus recepta protestata Judicium esse ci-
detur pro punibili Erit Collegio mercimoniorum Segni
cer advenerit Terras pro premissis prout emisse Sen-
tenciat et Decernit prout Terras Quart Terram 14 mon XX.
Parti Judicium per medium Stis in Orno et Sub virga
re Hyppa designata Judicii Sui autem in instanti Sol-
vere condemnationem pro in Judicys Cred Decer
nendi Stę in Crastino St. Jmmediate Consequtis Gl.
Ota Ecta in Crastino St. Jmmediate Consequtis Gl.
Maricd Anno 1754to ex Parte Jnri Cti a de Zo-
rawski Super Jure Manutenendi Segnorei hac in Cau
za obtenta attenta Supraserta ultimata Cumpsanctione
pariterq intercedente ex alijs rationibus Judicium Su-
rem per motivos Cane Judicium impugnis Cassat et annu-
lat, Decreti prout ex ipso.

P. Andreas Wyszynski act et alij com Relictam ~~Wyszynski~~ o.
Mtia Zorawski Vincenta Cloces Act etatis.

Actor R. Andreas Wyszynski Plr, citta Ig pro interesse Ma-
rianne de Jezewskie Relict & M. Jacobi Zorawski Vincenti
Palatinatus Nocer indud Matris per P. Adamum Mielzyn-
ski Alt. pro interesse Pueltis Suni Vincentii Zorawski ca-
nonici Cathedralis Nocer per P. Paulum Zo. Zorawski Ju-
dicium Citationem Partis ad Deidendum ad assertatis non ve-
stis Stis Stile Datur Dilatio ad meliorem Causam probandi
impugnandi ad Segnum &c.

Relicta & Successores & P. Krasinski Juridice Interempta Actrix
et alij com N. Nowak Stki et alios Reos.
Actorea per N. Hedwigim de Slowoccice Relict & Matthei

Mathej Krasinski crudeliter interempti Contem Vidu-am
Matrem suo et Fratrum suorum nne pbr. Cella pro inte-
resse SS. Valentini Korvatowski et Catharinæ de Skawy-
skich primi ad S. Joannis Sokolowski Secundi ad pre-
sens vacui in vicem Conjugum per Eam S. de Skawy-
skie Korvatowska ibi assistentia Stephani Unie-
xhi Rel. per Judicium addicti, pbr. pro interesse R. Ko-
walskiego de Sokolowskie R. Alberti Sedlecki Comitis per Eum
Maritum nne Comitis pbr. pro interesse Justinæ Kar-
skiej primi ad S. Andreæ Zakrzewski 2di in parte vacui ad
S. Michaelis Sokolowski Relicti Consortis Viduæ per
S. Joannem Unieyski Judicium resolvere remissiones ex
B. Dobrzyca minor, et Regia ad Officium Burgrabiæ Gene-
ralis executionem ad Judicium presens stabilem Ejusdem reponere Sa-
tis utrasq. Sententia Lata in Causa, Quæ tam pro actoratu quam reatu
reponebant, Satisfactione in præmissis adhibenda ad re-
ctissimam Eorundem condescendi et quibus dictis maturaq. Deli-
beratione Librata præviam Judicii sui ex Eisdem per-
tulerit S. Joannem Sokolowski et N. Valentinum
Korvatowski nedernum Ejd. in Domo Damati Bart-
lomej Skierzynski Civis Piotrkow cum Nobilibus Ma-
lanowski et ad Mathia Krasinski circa Commestionem
Panis et Casej in una Compagie existens secum mutuo
occurisse, et Eosdem præventos esse, ibidemq. tam Supra-
scriptum S. Nlem Krasinski quam Nlem Malanowski pro
et Suprascriptum R. Sokolowski et Nlem Korvatowski ad Du-
ellum assaturam tunc temporis paratam id expescendi-
bus NN. Krasinski et Malanowski insultasse, et insti-
mul eandem manducasse, consumpta cum quo Supra-
Solutionem per Suprascriptum S. N. Joannem Sokolowski ab
Eisdq. affectasse, aquibus responsionem compensationis
per tres asses offerendo habuisse, hancq. respuendo
ne audita, Eisdem stanti repugnanter Eosdq. tam S. Nlem
Joannem Sokolowski quam R. Valentinum Korvatowski
à mensa cum impetu recedisse, contraq. Eosdq. irruisse,
ac Tumultum excitasse, ad Eosdq. S. Nlem Krasinski

et N. Malaweski protune se mansuete et pacifice gerentes cum cibratis frameis principisse, hunc enim tamen ingruentem rumorem et tumultum per alios Ser Nobiles perc. ibid. adstantes prudenter ac per malitiorum mediatione suis modis sedasse, et pacificasse, Verum tamen ante horas vespertinas prorsus Asseratorias pugnas inter se alibi excitasse, et dN. Strasinski nudato capite cive framea per Plateas Civitatis Sepiren. cufugientem per alteros dictum dN. Sokolowski primum et principalem Cedis authorem cum nominato dN. Kowalewski cibratis frameis addita protune flamma ignis per P. Petrum Officii dispar. hoc tempore residentem ibidem incendiata eadem Vociferatione et ad Scloppetos se reparatione insecutum fuisse, et hunc ulteriorem se fugae salvantem casu quo ex praecalculo inopinato eidem in Sepiren. arcis Damati Strzolski arreptum per eosdem nominatum dN. Joannem Sokolowski ut rem medio ex Inquisitionibus actitatam ex proprio oris ejus confessione per Inquisitionibus probata hunc dN. Strasinski insidiose et dolose et magistroso eorum defensione carentem framea cancellata in pectus transfixisse, Sicque causa apprehensionis factorum extitisse, Petitoque dno actore premissa facinore Signal Regni Senatus cum fatis dN. Sokolowski extincti esse videnti Quadam capitis Duentas Marcas Polonicales cruodeliter atrociter per Successores dN. Sokolowski Hominibus solvere et exsolvantur ejusdem Successoribus Petitoque dN. Strasinski vindicanti judicium deferat. Nobilis dominus N. Valentinium Kowalewski ejusdem Vicesentiarum ita et Cesarum Participem judicium esse judicat, Deinde ne gravatus premissis Vicentys Inquisitionibus deductis in rem Petitionem Legis Sessione Curiis Capitis Noctis per et per totum cujusmodi injuriandi juramentum in una Septimana in una Septimana ingrediatur eandem per omnidecim annos continuet et exploret nec non in Ejusdem de Curiis Sabbati Vadium Capitaneale Simplex Videlicet nempe Supra scripti delicti et Successoribus interempti Decem vindicandi Quis vero per medium Vadii Capitaneatis Simplicitatis circumstantiae sub Poena Banni regiorum Poenali publicandi Nobiliminus gravamen Ser. K. Kowalewski Vicesentiis prout superius expressum est in Persona dN. Strasinski attentatis se probatur attamen de Convulneratione aliqua Sclopetis Officii nomine Inquisitionibus non reputatur esse reus

Sti Crucis Officii et Actis per Stanz Judicis

Jus

enumeret sub Poena Banitionis in Determinio Judiciorum suorum in casu Contraventionis publicanae.

N. Jacobus Z. Białłoskorski Actor contra N. Wł. Zołtowski et alios Citat.

Actor pl., Citatus S. Joannes Zołtowski suo pro interesse pl. pro interesse M. Stanislai Humiecki Ensifer Rezanen. per S. Joannem Chmielewski B.C.P. Judicium Citationem Pti Actis ad suum Judicium edit. Decidenae ad affectationem S. Joannis Zołtowski comparen. Datur Dilatio ad Monimenta Causam praesen. impugnan. ad sequen. R.C. cum Caeteris suspendit. Causa ad Eosdem Sequen.

N. Michael Kotarski Actor et alij contra S. Zołtowskie et alios Citat.

Actorea per S. Michaelem Kotarski et Joannem Lukowski suis et aliorum Actor. nnibus pl. Citta pro interesse SS. Stanislai Joannis et Alberti Zołtowskich per S. Stanislaum Zołtowski suo et Supraseror. Fratrum suor. nne pl., pro interesse reliquorum per S. Adamum Miłodrowski B.C.P. Judicium resolvendo remissionem ab Officio Crcn. Plocen. judicii ad praesens Judn. factum adcitationem ad Jcae Judicium edit. decidenae Controversijs Ptium exauditis. Quoniam anterior Condescensio per Decretum Judicij Officij Crcn. Plocen. ad B. Rumatowo assignata suum non est Sortita effectum Proinde necessariam esse denuo Condescensionem in Bunae Eorum Bonorum Rumatowo Sortemq. A. N. Alberti Rumatowski haeredib. Judicij sui aut SS. Camerariorum Rrium Plocen. unius Duorumve absentia non obstante captato tempore in Anno futuro 1758 conducenae censet quod Judicium sive unus Mssus Judex Brns aut Gnosus Camerarius mutuo Ptium sumpto condescensurus adsit ante omnia Comportationem Documentorum quorum Causam praesen. Evincen. per Ptes subsequenae demandabit quibus comportatis de Sorte A. dicti S. Alberti Rumatowski per quemnam sit possessa etiam praevijs si opus fuerit expedienae Inquisitionibus inquiret, Solutionem Summae per quem competierit decernet, Pro-

ante tamen F. Actis S. Joannis Bptae.

cessum

Processum hac in Causa obtent. cognoscet, et resolvet, inter-
venientias Cunctas animadvertet, Dubia quaevis discutiet,
Cathegorias omnes dignoscet, Partesq. et adcitandae finaliter
pro exigentia totius negotij Decidet et disjudicabit Quo-
rum vel Cujus Decisioni Ptes parere et acquiescere debent
sub P. Banitionis illo in Rmo etiam coram uno Mfico
Judice aut G. Camerario Rm condescensuro publicandae
debebunt ac tenebunt. Pro quo Rmo Condescensionis
Par~~femut~~ Cito reliquos Possessores Sortis ob G. Alberti
Rumatowski ac eos quos negotium poposcerit adcitare
adcitandae vero sub simili rigore comparere tenebunt
Lucta Poena per Utramq. Ptem 3 MMPP. Ptis per Ptem
compensandae Judicio vero suo totiae solvendae Decreti
praesent. Vigore

G. Valentinus Zoltowski B. C. Plocen. ad et alij com. G. Anto-
nium Zglenicki et alios citatos.

Actorea per G. Valentinum Zoltowski B. C. P. Fratrem natu
majorem et Plenipotentem inscripta citata pro interesse, An-
tonij Zglenicki per G. Gasparum Zglenicki Filium nomine
Parentis sui ptis, pro interesse G. Adami Malewski per se
ptis, Ad obiectam a latere Condemnationem ex Parte Infici-
orum Valentini Patrui et Antonij Venatoris Laticiorum Fili-
astri Swirczynskich, tum G. Antonij Stanislai et Simo-
nis ac Mariannae Virginis innuptae Orzeszkowskich Super
Gnoso Adamo Malewski et alijs ratione obiecti superin-
equitationis Bonorum Bledzewo et aliarum intervenientiarum
in eadem expressarum in Judicijs Officij Cred. Plocen. Fa
Secunda post D. Oculi quadlen. in anno praesenti obtent.
teneri Eundem G. Malewski docere de Loco Standi Judicium
censet idq. in instanti Planae subiciente se eidem G. Male-
wski moderamini Judicij sui Decernit Quatenus Jus Gnosus
Malewski in Constitutionem loci Standi Solvat Parti
~~Poenam~~ ~~Mkr~~ Poenam 14 MMPP. et Judicio per medium
sub P. Banitionis ex regestro Poenarum publicandae et
habere locum Standi Judicium sententiat. ac Ptibus expe-
rimentum demandat in experimento Suspensa Satis-
factione

Jus

Dilationis majoris ad affectationem comparer D. Antonij Zyserichi Datum Dilatio ad Monimenta causam presens impugnand ad Segrer Rmum Cathedr
w Suspendit causa presens ad Ord Segrer

Nobilis Josephus Kozierowski Acto et alij cont N. Zyserichi citato & alios.

Acto N. N. Josephus et Gaspar Kozierowscy pbr Citta et Ingiem
N. Osalia Zyserichi Virgo in rupta data pro vocata pbr
pen et tenuitr ibus Controversys Statum Earum Examinis
e contro versem ipsibus Contraversys Statum Earum Examinis
Satisfaciat N. Rosalia Zyserichi virgo Decreto Judicy Lu
enjuncta Evasionis put objectum et Sup presentis per Vene
onem Citta N. Mariannge de Lisowskie primo Kozierowska
Ro vato per Zyserichi Acto Matris causa non citat cum Juris
Rerikby sibi genere timubz adjicientant et generam Rectes non
statuit tamen le ad Juramentum tradit Judicio ad Sit Lis
nisterialis ad perhibendum juramenti notham prestitit Jo
Evasione attesta Coram Judice in Sto satisfecisse advenerit
nubilomingus Restitut non stat jussionis contravenisse Coram
Judex sententiat et rejicit Cum Salvat Renam 14 prox Sto
et Judicio Remedio sub Sto Exergo Renad publicand et Lond
Segrer Rmo Capitulo Rmo Officialat Rmo Cleriam vero in causa objecta
Coram Commissario Rmo Cleriam Ejusdem Augusti 1754 in Bazoto
ne Zelis N. Josephum Kozierowski Duo et N. Gaspar Kozierowski Fratres
sui N. Scripto manuali Parem Sup primis publicum sapiend ad Citta co
feciss et ad acta Curiae Segrer 76. anteact Assumptionis in Cathedr Ecclesia
Clerici in professione peragitur constat. Unde Dumbaby ad Cathedr Ecclesia
vata Sto Renam Dupplicem 14 mensis Sto Judicio primo Judicio
N. Sophia Bialleszowska actrix et alij cont N. Bronislaus

et alios citatos.

Actrix N. Sophia de Zelis primi & S. Bartholomej Micha
Rdi ad presens vic N. Joannis Bialleszowski Consors
cis assistentia N. Rhemi Universitatis Rdi Cathedralis per N. Ca
thanam de Kozierowski N. Josephi Bronislai Centem ei
assistentia N. Joannis Antonelezki Rdi Sac et alios
nine pbr, Judicium Stationem Pris ad Occidentem ad
Stationem Sancti Titli Datur Dilatio ad monimenta
causam presens impugnand ad Segrer Rdi

N. Obrębscy Conjuges acto et alij cont N. Stanislaus Boltuzki et p
Actorea per N. Joannem Obrębski Maritum Suum et Cognatis
Lud

Jus

sua una p.te Actr. S. Stanislaus Zoltowski p.te Rei Judicium Citationem Reis acto et ab Decidendo Satisfaciat Pars Citta Dilationi munimentorum in anteactis Judicijs Suis requisit. Eidq in instand. et generam in Satisfactionem Coram Documenta introsera tuo in Judicijs comparavit Per Satisfactore in prenominat adiecta Causa Attorg prosequi inpugnit in Prosecutione Controversijs Partium exclusa dicta grandegeva Judicij sua evidenter Deductum est S. Joannem Zoltowski Qua Marianne Dobrowska Conserti Illud Summam Mille Zlynthow de manibus Rspi Jacobi Zyborski Vexillifori Cicchanovic sevatam in Bonis Zoltowski Zuski et Sotarczyno inscriptione Ossa Pta 4ta in Virgine Zuski et Sotarczyno inscriptione Ossa Pta 4ta in Virgine Lib. Rt. Natalitis S. Joannis Baptistæ in anno 1748 renovate, ex qua Summa per S. Stanislaum Zoltowski Summam Sexcentorum Zlynthow tenere, et in Bonis Zoltowski Actricis Parenti ex tenore ejusdem Summæ et actu inscriptionis ad Solvendum specialiter et hanc causam tabulæ exhibitionis ad Solvendum specialiter et hanc causam tabulæ exhibitionis Suis deportasse, primo pro ad mentem premissæ Inscriptionis Summam Ducentorum Zlyn per actum obligationis Ossa pretatione Pta dtæ pertin Bona Anno Jemitricis Spon. in 1734 in Vo Novæ Subsecutâ Citatio acceptam fuisse, et residua autem Summa Ducentorum Zlynthow in Bonis Summatus hæret. Super Summam Ducentorum Zlynthow per Joannem Rzuchowski et S. Joannis Rzuchowski Suffrasera S. Mariana Dobrowska in Secundo Termino Vo Novæ Subsecutæ Citationis exhibitionis per S. de Dobrowski Zoltowska pertune in Judicio Citato existente contra Secundary Maritu S. Joannis Rzuchowski Subsecuto Decretum in Judicijs Citis Pta dtæ pertin. minicam Exandi in anno 1744 in Scripturis expertose, exinde Summam remissi Ducentorum Zlynthow ultra premissas Summas apparuisse, Quare Decernit Judicium quatenus Jacobus Stanislaus Zoltowski Dorsch Summam Zlynthow vigore Juramenti Suæ Sospectæ

restantem

Jus

Ducentos Zlyny ultra premissas Summas tam Levatam per Secre-
to adjudicatam decretam simile patelicam Partis actr una cum
suo Jure per medium computandi Salvisq[ue] Juribus infrascrip-
tis et per Vigilia Ste Nativitatis S. Joannis Bpte in anno futuro
17 80 recturo sine preiudicio juris Dissuasionis et protestatio-
bus predictis in rem per eo verso reconventionem et protestatione
solat et rabites enumerat sub Pena Banitionis in bulgicam
Contravencionis cuius manifestationem faciens Subscripsit M.
Cuius nomine Sigwitz S. Ateschossi ex Alto Matrimonij Thoro pro-
creatus Stilus Inscriptionem suam Super Summa Decem Zlyn
Parentis ejus Scripsit per Decretum Interius Judicij Lu-
perius Superius Declarat commutat ex Summa Decem Zlyn
Jucratus Sic elicit Cane amplius ex Summa in Bonis Jus Lau
Lubi et Levat Zlyny vindicare non audeat. Lecta Pena Bani
per Partis et Judicio totius Stis in Bonis et Subscripsit Suppra
per Dnos Antonowicze Actores et alij con M. Josephum
Kiegtowski Vexilliferu Ciechanovien
Actores per Dnos Ignatium Paulum Franciscum et Ste-
nianum Antonowicze suis et Dnos Josephi et Mathiae
Antonowiczow Fratrum suorum germanor unibus pr
Acta per S Joannem Zaborowski Bl. Banq Jude
Positionem comparent Stis Actus Datus Lecy supra
Kiegtowski Vexillifer Ciechanovien Dilatio majoris
in Judicio Ordby Sti Petri circa Festum majo-
ris importantiae attentat quam probabit Literatu-
rys Documentis in Segrent Judicio Lus Bl.
G. Ignatius Antonowicz Actr et alij con M. Joan-
nem Kiegtowski Notarij Terre Plocen et alios
Actus.
Actor pte, Actus M. Joannes Kuzborski Notarius Regis Bl
er per S. Vigilium Postorum Bl. Mr Judex Citationem
ptis ad vid Decimo quarto ad Citationem Partis actr Datus Lecy
Dilatio Inquisitionis pte Contenta productionis et Sta-
tionis in Segrent Judicio Lus Bl. per quem Actus reportavit
Inquisitionem comparet M. Joannes Kuzborski No-
Daniel Regis Plocen Computationem ejusdem de Data Lecy
nono maj in anno presenti in qua Die Lunae inter Ver
Strem et Dnum Constantinum Canonicum Cathedra-
lem Plocen et M. Joannem Notarium Strem Plocen Ma
tres inter

Fratres inter se germanos Kudzborskie a bona et Gnosos Joannem et Constantinum Zorawskie Pte ab altera inib et confect. cujus copia in Judicio producit et Rmo pro comportatione Ejusd. Pars actr. agit idq. sub Poenis contraventionis praesens Decreto comportet. in Eisd. Sequen.

Consors G. Leszczynski Actr. et alij cont. G. Bartholomaeum Kęsicki et alios citat.

Actrix N. de Kęsickie N. Joannis Leszczynski Consors in assistentia Ejusd. sui Mariti pbr. citta per G. Bartholomaeum Kęsicki suo et aliorum citt. nne pbr. Judicium resolvendo ab Officio Crcr. Plocen. judli remissionem ad suum Judm. fatt. tum citationem Pti Citt. edit. Decidendo Controversijs Partium exauditis Documentisq. consideratis inhaerendo, tam originali Inscriptioni, in Anno 1713tio Pta 4ta post Ctm SS. Trium Regum Super Summam Quingentorum Florenorum Polę albae argenteae sine procento monetae per Ct. G. Petrum Kęsicki Ct. G. Barbarae Rykaczewska protune Conti suae, qm cessioni in anno 1725to Feria Sexta post D. Jubilate circa transfusionem aliarum Summarum Super Eandem Summam per Suprascriptam Ct. G. Barbaram Rykaczewska Ct. G. Petri Kęsicki protune relictam Contem. iudicam in Personam modernae Actr. Filiae suae coram Actis Crcrm. Plocen. recognitis Sequitur Decernit Judicium quatenus Cttus Gnosus Valentinus Kęsicki Sortium in Bonis Kęsicae a Gnoso Bartholomaeo Kęsicki Jurisquaesitor et Summae quadringentorum octuaginta trium Tymphorum Eidem Gnoso Bartholomaeo Kęsicki prout ex Documentis liquet Dat. Eidem ex pretio Sortium praemissarum proveniens Debitor, emundando Possessionem Eandem Bonorum Summam Superius expressam Quingentorum Florenorum Polę albae argenteae sine procento monetae in et pro

crastino

Jus

crastino Pt. Nativitatis S. Joannis Bptae in a. futuro
1758 vo incidens, ultra Provisionem Pti Actis si-
ne quibusvis Juris Diffugijs et Protestationibus prae-
via in rem persolvens, faciens cessione, solvat
et realiter enumeret id, sub P. Banitionis in ca-
su Contraventionis circa manifestationem in ciuis
faciens publicans, jam vero Gnosus Bartho-
lomaeus Kęsicki ex re cautae in resignatione Ei-
ctionis Eunc illo in Rno sub simili rigore
evincat. Lucta Poena 3 M.M.P.P. per Ptem Citt Pti
et Judicio totius Pti in Rno et sub rigore Supe-
rius descripto Judicio vero in instanti solvens
sub P. B. ex registro Poenas publicans, ac providens Su-
ma ejusdem Securitate.

G. Franciscus Lipinski Actor cum M. Bromierski Succa-
merarius Visog. et Judaeos Sieprcens Citt ~~etc~~

Actor pltr, Citta pro interesse M. Adami Bromirski Suc-
camerarius Visogrodien. per et G. Ignatij Kozakiewicz
Bonorum Oppidi Sieprc Oeconomi per P. Joannem
Uminski pro interesse Perfidorum et Infidelium Judae-
orum Sieprcen. ac totius Synagogae per Perfidos et
Infideles Hersz Salamonczyk, et Samuelem Davi-
dowicz Scholiregam atq. Abram Jekiewicz et Joa-
himum Jakubowicz Suis et aliorum Citt nomini-
bus pltr. Judicium Decidendo Rnum Ptis Actis per
rejectionem conservatum Suspensa Decisione Cau-
sae praesens necessariam esse Condescensionem Gno-
sorum Camerariorum Rnium Ptocen. in Fundum
Oppidi Sieprc in et pro Pt. 2. ante Ptm S. Thomae Apl.
in anno praesens conducens censet Qui Gnosi Came-
rarij aut unus G. Camerarius Rnus mutuo Ptium
Sumptu condescensurus ante omnia Comportatio-
nem Scriptorum manualium, Hyrografor, quietatio-
num, ac quorumvis Documentor per Ptes subse-

quere

demandabit, quibus comportatis Summas quae et quantae
apparuerint liquidabit, liquidatisq Satisfactionem Aci
et à quo et si juste provenerit praestare sententiabit,
Juramenta ubi necessaria fuerint excipiet, Decreta si
quae hac in causa prolata apparuerint considerabit,
et Partes in obus occurentijs finaliter ~~finaliter~~ De-
cidet dijudicabit et moderabit quorum vel cujus Decisio
ni Ptes parere et judicatum pati sub P. Banitionis
in casu Contraventionis etiam ~~uno~~ coram uno Gnoso
Camerario Condescensuro illo in Trno Conc. pu-
blicanae Licita Poena 14 mm. PP. per Utramq Ptem
Pti per Ptem compensanae Judicio vero per me-
dium in instanti sub P. Banitionis ex regestro Pae-
nalium publicanae solvenae pro exigentia Legis pittiae
Trnorum et Documentorum.
N. Josephus Dzięgielewski actor et alij Cons. G. Ma-
thaeus Kęsicki et alios Cit.
Actorea per N. Josephum Dzięgielewski suo et N. Anasta-
siae Dzięgielewska G. Thomae Zagrobski Contis Filiastrae
suae nne ptr. Cittus G. Mathaeus Kęsicki per Gnosum
Adamum Zawidzki Judm Citationem Ptis actis Decidendae
Controversijs Ptium exauditio attenta manifestatione per
actis N. Josephum Dzięgielewski suo et N. Anastasiae
Dzięgielewska Virginis innupt. Filiastrae suae nne co-
ram Actis Crem Plucer Sabb. pt Ct. Visitationis Gnoso
in anno 1747mo facta comprobet Actor ~~prout~~
in eam Juramenti rotham prout Scriptum certum
manuale per ad Ntes Martinum Parentem et Ro-
chum Filium Białłyszewskie ad G. Thomae Dzię-
gielewski Parenti ejus Super Summam Centum
Tymphon in Obligationem agrorum B. Wołzynko
expositam ~~per~~ ~~Comb~~ per Combustionem residen-
tiae ad Parenti Eorum est conflagratum et Suma

Eifl

pro

lisce juste ad solvendum debet idq in Sequen Judicijs suis postqm Comprobationem vel non Judicium decernet id quod Juris erit etc.

Consors G. Valentini Bromirski B.C.P. Actt cons. M. Michaelem Kucborski Dapiferum Volhyniae Cttt.

Actorea per Gnosum Valentinum Zołtowski B.C.P. Cttt per G. Jacobum Kęcicki C.P. Clamae de mutuo Partium Consensu reicitur Causa praesens ad Sequen etc.

G. Joannes Uminski Instigator Judicij Praesens Actt cons. EE. Bombalickae Cttt et alios.

Actor phr. Cttta per N. Martinum Bombalicki Maritum nne Contis suae ac N. Rosaliae Jezdzienska Virginis innupta nne phr. Judm Citationem Ptis actt Edcti Decideraeque Sigoeae Gnosus Uminski Instigator Judicij praesens ad Scriptum certum manuale in veteratum seu membranam 3tia Xbris in a. 1701 per ob N. Thomam Jezdzinski et N. Andreae Zołtowski super Summam Centum quinquaginta flor. Pol. datum agit ac Cessionem manualem a Gnoso Ludovico Cieszeski in anno 1750 Eiusdem facta super rem illiquidam non probata Competentia Successionis pt Eunc. et Zołtowski in Judicio vigore Cujus Solutionem effugitat suo in Judicio producit nullaq per tantum temporis intervallum prosecuta Actio, apparet Proinde incompetenter Eunc agere Judicium adinvenit, et Ptem ab impetitione liberam facit et pronuntiat Decret. Scriptum hocce Originale ac Cessionem, cassa annihilat Decreti pro rigore

Ordo Terminor. Factorum Feriae Tertiae in Sepre Anno Domini 1757.

× G. Zołtowski BCP et alij actus con. G. Adamus Malewski et alios Citt.

ratione non solutionis Septem marcar. Decreto Judicij praeser. in Constitutionem loci Stanae adjudicat. Decernit Banitio et remittit ad M. loci Capitaneum. Publicat.

N. Rosalia Eglenicka Virgo Innupta aetate provecta actrix Cz. G. Josephum Kozierowski Citat.

ratione non solutionis Septem marcar. Pol. Decreto Judicij praeser. in tuitu Suppressionis Poenae publicae in Causa necis adjudicat. demptis Septem M.M. P.P. Cz. provenier. Decernit Banitio et remittit ad M. loci Capitaneum. publicat.

G. Stanislaus Białłoskorski actus Cz. Famatum Casimirum Grabowski Civem Leopreca Citt.

ratione non solutionis Decem Rync. Decreto Judicij praeser. adjudicat. in Determinio Judicium Sodis inquisitorum Decernit B. additur et Re Publicat.

N. Kozierowski actus et alij con.

Actum in Raciąż in Terminis Com-
munibus Terrestribus ex publica ac-
clamatione vigore Constitutionis
Grodnensis in diem hodiernam in-
dentibus Feria Secunda post Festum
Sancti Martini Pontificis proxi-
mi Anno Domini Millesimo
Septingentesimo Quinquagesimo
Septimo.

Coram MM. Francisco Ignatio in Bonivice
Rosciszewski Judice, Alberto in Bonisław
Ubysz Subjudice, Josepho à Kozłowo Koz-
uski Notario Terrestribus Plocen. In pre-
sentia CJ. ac N.N. Thomae Rosciszewski
et Jacobi Kęsicki Cameranor. Terrin. Joann.
Uminski Terris Joannis Chmielewski Ces.
Instigator. Plocen. Pauli Żołtowski Joan-
nis Dłużniewski Adami Zawidzki Joann.
Strzeszewski Antonij Goszczynski, Simonis
Unierzyski Clementis Kozłowski Stanisla-
Mączewski, Jacobi Pomianowski ac alia
plurimor. Nobilium ad Actum praesentem Con-
gregator. Nec non MMPP. Josephi W-
lezynski de Bonisław Authen. et Jus
Actum praesen. acclaman.

Relicta et Successores ob. M. Działyński Actor et alij cont. Mm. Mniewski et GG. Bagieński Camerar. Terres Zauskner Coniuges ac alios Citt.

In C. L. Comportationis certae Complanationis pro qua res est in instanti sub P. B. quae D. Addit. et N. reliqua per omnia ut in praeduct.

Arestat S. Jacobus Kęsicki

Consors G. Joannis Dobrzielski et alij Actor cont. GG. Unierzyskie Coniuges et alios Citt.

In C. L. extraditionis bovis una cum compensatione Carentiae Laborum pro quibus res est in instanti sub P. B. quae D. Addit. et N.

Arestat S. Joannes Chmielewski

G. Thomas Zawidzki Actor et alij cont. G. Mathaeum Dobrzki Citt. et alios.

In C. L. comportationis Documentorum ad B. Krasztow rory Stawczyno pertinentiae restitutionis Inventariorum pro quibus res est in instanti sub P. B. quae D. A. et N.

Arestat S. Joannes Chmielewski

Consors G. Matthiae Kurowski Actor cont. G. Antonium Kędracki et alios Citt.

In C. B. quae D. Addit. et N. Publicatur.

Eadem Actrix contra G. Onufrium Zdunowski et alios Citt.

In C. L. Solutionis Sumarum cum Provisione proveniendi pro quibus res est in instanti sub P. B. quae D. addit et Re reliqua in producto Publicato.

G. Alexander Osiecki Actor et alij contra N. Mathiam Grabia et alios Citt.

In R. C. ex adcitatione L. Satisfactionis contentis Citationis pro quibus res est in instanti sub P. B. quae D. Addit et Re Arestat Citatus

Perfidus et Infidelis Hersz Salomonowicz Judaeus Drobinen Actor et alij contra N. N. Christophorum Wielinski Petka, et Malachowski ac alios Citt.

In C. L. Poenarum Legibus Rni descriptis pro quibus res est in instanti sub P. B. quae D. addit et Re Arestat G. Josephus Zembrzuski

G. Alexander Dobrski Actor et alij contra G. Matthaeum Dobrski et alios Citt.

In C. L. Satisfactionis contentis Citationis suae pro quo res est in instanti sub P. B. quae D. addit et Re Arestat G. Joannes Chmielewski

K K

X. G. Hiacynthus Rozniszewski Actor cont M. Koziebrodzki Pincernicę Dobrinen Actor et alios

In Ct. L. Solutionis Summae cena cum Provisione ab eaque provenientem pro qua res est in instan sub P. B. quae D. addit et R.

Arestat G. Josephus Kwasieborski

N. Joannes Chądzynski Actor et alij cont Relictam et successores ott G. Josephi Grabia et alios Citat.

In C. L. Satisfactionis contentis citationis suae pro quo res est in instan sub P. B. quae D. addit et R.

Arestat G. Joannes Uminski

IC L. Reproduct Iurium

N. Adamus Dobrski Actor et alij Cons N. N. Dobrskie Zawistowskie et alios Citat.

In C. L. reproductionis Iurium B. Kraszewo Sławęcino et rerum efficient pro quibus res est in instant sub P. B. quae D. addit et R.

Arestat G. Matthaeus Dobrski

IC ex adict L. S. Dotis Cons

G. Antonius Turowski et alij Actor Cons G. Thoman Solt Kraszewski et alios Citat.

In Ct. C. ex adictatione L. Solutionis Dotis competentis pro quo res est in instant sub P. B. quae D. addit et R.

Arestat G. Joannes Chmielewski

Solut

C L S S

G. Antonius Zurowski et alij actt cor G. Matthiae Grabia et alios Citt

In C. L. Solutionis Summae cum provisione provenien pro qua res est in instanti sub S. B. quae D. addit et R.

Arestat Citatus.

Solut

7 C L extraditionis Inventarii

G. Franciscus Grabia actt et alij cor M. Adamum in Siepre Bromirski Succamerariae Visiogrodiae Citt et alios

In C. C. ex adcitatione L. extraditionis Inventariorum in Textu Citationis comprehensorum pro quibus res est in instanti sub S. B. quae D. addit et R.

Arestat Mtis Judicialis.

In H. ex Remiss. a Judi Conc. et adc. L. Exd.

N N. Rutkowskie actt et alij cor N N. Kwasieborskie et alios Citt.

In C. ex remissione ac adcitatione L. ex divisionis Bonorum Kwasieborskiorum Pawlski et Mitski ac aliorum eo pertinent pro quibus res est in instanti sub S. B. quae D. addit et R. reliqua per omnia ut in productis

Arestat G. Josephus Kwasieborski.

In C. L. Solt. T.

G G. Unierzyscy et alij actt cor G G Dobrzielskie Coniuges et Successores ott G. Caroli Grabia Citt et alios.

In C. L. Solutionis Summae in vim Exemptionis Bonorum Butkowskie provenien rehabitionis eorumque in praesentia Judicij praeser pro quibus res est in instanti sub S. B. quae D. addit et R. reliqua per omnia ut in productis. Arestat G. Franciscus Grabia

In C. L. Extra: Subdi: una cum Con: ac Ju: totaq Supp

X G. Alexander Barcikowski Actor et alij contra G. Zaborowski Actor

In C. L. extraditionis Subditi una cum Uxore ac Liberis ejus totaq Suppellectili domestica una cum compensatione Carentiae Laborum pro quibus res est in instanti sub P. B. quae D. addit et Rx

Arestat G. Joannes Chmielewski

~~In C. L. Extra: Subdi: Testam.~~ N. S.

Relicta Actor Generosi Josephi Grabia Burgrabij Terrae Plocen Actor contra G. Chądzyński et alios Citatos

Non sunt.

In C. B.

G. Simon Kowzcki Actor et alij contra Relictam Actor G. Strzeszewski Subjudicium Terrae Zawskrzen et alios Citatos

In C. C. B. P. quae D. addit et Rx

Arestat G. Adamus Sekluchi

G. ~~In C. Actor. B.~~

J. Janszkowski Clavis Raciązien Administrator Actor et alij contra G. Stanislaum Duplicki et alios Citatos Sup Duas

Super primam in C. C. et exaditatione B. P. D. addit et Rx

Super Secundam L. cassationis quarumvis Condemnationum in Officio Cred. Plocen Illegaliter obtentae et in negotio Principali Evasio Citationis et Causae, ratione vero indebitae vexae et circumscriptionis B. P. quae D. addit et Rx reliqua per omnia ut in producto.

Arestat G. Joannes Dłużniewski utramq.

Franciscus Ignatius Rościszewski Judex Terrestris Pallatinatus Plocen

Ordo Inquisitionum in Raciąż F. 2ª post Fm S. Martini Pontificis proximā Anno Dni 1757

G. Simon Kociecki et alij actt contra Relictam ott G. Joannis Strzeszewski Subjudicis Dem Zawoka et alios Estatt.

Actorea per G. Simonem Kociecki suo et aliorum actt nne pbr Citta per G. Adamum Siekluckí Generum nne pbr. Judicium in si ferendo Decreto Judicij sui hic in Raciąż Cta ada ipso die Festi Purificationis EVM. in anno proxe elapso 1756. inter Ptes pro concessa Dilationis Inquisitionis, addit Parti actt mtis Judicij sui apparitor super incorruptionem Testium idq in instanti praestitit Ipsius Simon Kociecki suo et aliorum actt nne inducat Testes. induxit et eduxit. Suas Inquisitiones

Relicta ott G. Strzeszewski Subjudicis Dems Zauskrzen Citt et alij contra G. Simonem Kociecki et alios Actt

Citta M. Barbara de Strzeszewskie Relicta ott M. Joannis Strzeszewski Subjudicis Dnus Zauskrzen Consors indua pbr actt Illustris Admore Rdus Stanislaus Praepositus Gralevien et G. Simon Kociecki ad per Admore Rdum Kociecki Praepositum Gralevien suo et Fratris sui nne pbr Judicium adhaerendo Decreto Judicij sui hic in Raciąż Cta ada ipso die F. Purificationis EVM. in anno proxime elapso 1756. inter Ptes modernas concessae Dilationis Inquisitionis protalt addit Citte mtis Judtis ad pronuntiandum juramenti rotham super incorruptionem Testium in reatum idq in instanti praestitit inducat Testes. induxit et suas Inquisitiones in reatu eduxit

50

Ordo Terminor. Factor. Feriae 2.ae in Raciąż post Festum S. Martini Pontificis proximae ttd. 1751

G. Mathias Grabia Act. et alij cont. G. Alexandrum Osiecki et alios cit.

ratione non solutionis Septem marcar. Pol. Decreto Judicij sui adjudicat. addit. pnlis ad publicanc. et remittit pro executione ad M. loci Capitaneum. Publicat.

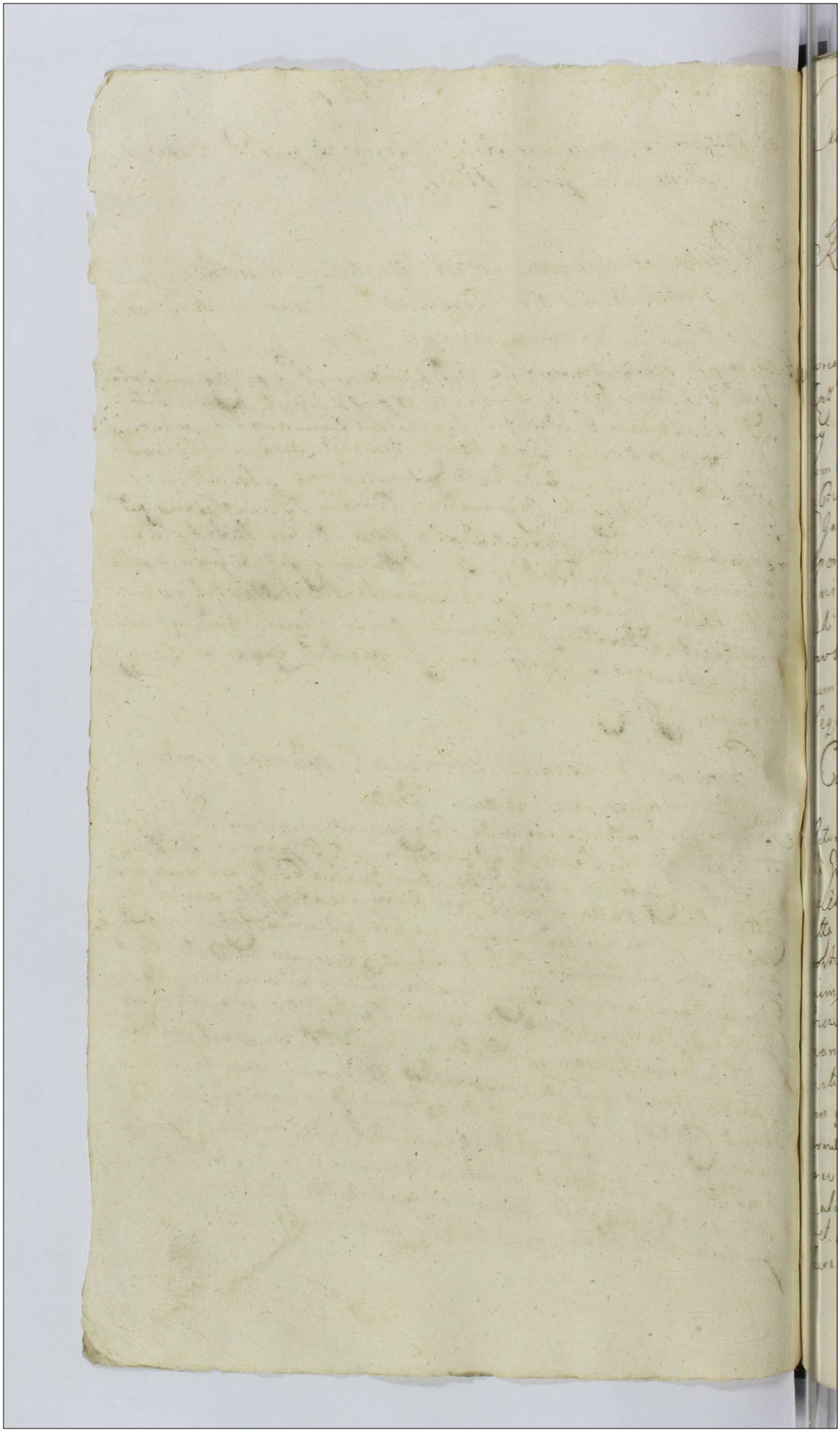

Causae ex aresto in Raiigz Feriae 2. post F. S. Martini Pontificis prox. 1757,

Relicta et Successores Ill. M. Działynski Actor et alij con MM. Mniewskie Bagienskie Camerarius Terrae Zawskrzen. Coniuges et alios Citt.

Actorea per M. Mariannam de Orłowskie primi N. M. Casimiri Stałęcz Vexilliferi Terrae Dobrinen. ex post 2di voti Mfci Antonij Działynski Subdapiferi Zawskrzen. Bonorum Choynowa cum attinen. Haeredis Relictae Contem. viduae suae et Filiorum a Filiis suorum in 2do voto procreatis nunc plur. Citta per G. Jacobum Kęsicki Camerarium Terrae Plocen. Stanc. ad repositionem comparent. Partis Cittae Datur Dilatio majoris in Judicijs Triblijs Rni Petricovie Mfco Joanni Mieuski ex quo Causas majoris importantiae attentat, quam probabit Literatorijs Documentis in Sequen. Judicijs suis cum Caeteris vero comparent. Suspendit causa ad Eosq. Sequen. P. C.

Consors G. Joannis Dobrzielski Actor et alij contra Gnos Unierzyskie et alios Citatt.

Actorea per G. Mariannam de Stempowskie primi N. G. Caroli Grabia B. L. P. Secundi ad praesens voti G. Joannis Dobrzielski Contem. in assa G. Martini Grabia Filij sui plur. Citta simul et actorea per G. Ignatium Unierzyski suo et Consortis suae ac Privignorum nunc plur. Judicium Citationes Partium sibi ab invicem edito Decidendae Pro vero ad Actoratum Gnosae Mariannae de Stempowskie ultimi ad praesens voti G. Joannis Dobrzielski Consortis Parti Cittae simul et actor instituto Controversijs Partium exauditis Decernit Judicium quatenus Actrix comprobat Valorem bovis per se modernae Cittae et N. G. Joanni Dambrowski primi Mariti, ejus ad breve tempus concredito et nunc tutante se Pte Citta exhalati idq. in instanti salvo moderamine Judicij sui comprobet. et addit Eiusdem Mtis Judicij sui apparitor ad pronuntiandum Juramenti rotham, praestitit Super Summam Sexaginta Ryn.

Jus

pro valore suprascrip. bovis provenientem qua comprobatione attenta Decernit Judicium quatenus Pars Citata Summam praemissam nunc Juramento evictam in et pro Feria Secunda post Festum Sanctorum Dnium Regum in Anno 1759 ventura coram Officio et Actis Crim. Stoen. Eiusdem actrici praevia in rem persolvendam recognoscendam quietatione Generalibus Juris Diffugijs et Protellationibus salvant et enumerent sub Poena Banitionis in ibidem in casu Contraventionis circa manifestationem faciendam publicandam Luita Poena 3 MM PP. per Citatum Parti Judicio vero ~~per mad~~ totiens Parti in Dnio et sub rigore Suprascrip. Judicio vero suo in instanti sub Poena Banitionis ex regestro Poenalium publicandam Solvendam Quo vero ad actoratum Gnosorum Uniersyskich et aliorum Citatum simul et actum Parti actum pro exemptione Bonorum Butkowo intentum non posse ex hac Inscriptione Sortiri judicatum sed Eosdem ad propriam Inscriptionem Causae Ejusdem competentem remittit judicandam.

G. Thomas Zawidzki actor et alij con. G. Matthaeum Dobrski Citatum

Actorea per G. Thomam Zawidzki suo et aliorum actorum nomine ph. Citatus G. Matthaeus Dobrski ph. Judicium Citationem Stis actorum Decidendam Controversijs Stium exauditis Sententiat Judicium quatenus Citatus Documenta et munimenta quaevis post Ob. G. Mariannam Kraszewska primi Ob. G. Simonis Strzeszewski Secundi ex post voti Ob. G. Stanislai Dobrsky Centum Steriliter de hac Lucae decessam Amittam et aliam actum Siquae apud Eundem Citatum in manibus haerent praevio super realitatem comportandam praestandam juramento in Sequenti Judicijs suis compertet et Eidem extradat sub Poena Banitionis in Tertio Judicijs Sequenti in casu Contraventionis publicandam.

G. Alexander Dobrski Actor et alij con. G. Matthaeum Dobrski et alios

Actor

Actor D. Alexander Dobrchi pbr Actus et indicens D. Matheus
Dobrchi per se pbr, Judicium Citationem Dñis acti ad suum Judi-
cium, edidit, audiendo Controversijs Suum examinatis Suspensa de-
cisione Causæ prius necessariam esse considerationem Ju-
rorum Camerariorum Civitatis Stetin in Pomerania Borussiæ
Graz Ducatus Jacztuty captato tempore in anno futuro 1758 Ver-
natus Partium Sumptu Conducendi unius absentia non
obstante advenerit Jus Juris Camerarij aut unus Quivis
Camerarius Actoris condescensurus adhuc ante omnia de Scr
te seu cujus Jacobi Dobrchi Juri quis obligatorie ac respon-
sivi moderni acta obnoxia et tam ex Documentis nunc
in Judicio reproductis quam etiam prævijs si opus fuerit
expedire, Quæstionibus juratorijs aut agnitione Rob.
Lium Veritatem investigabit, et inquiret, Expensas Juris
Alexandri Dobrchi per rationem Objecta Antonio Dobrch
li Supraser. Jacobi Dobrchi impugnatas expensas
per Sten Juramento et evincendi ac Processum de in Quem
penarum Legum obtend ex Summa Suprema in obligatio
ne hereat Verificandi sententiabit Jurisdictionem Dñis Actis de-
cidet, Satisfactionem omnimoda Cui et Quo juste pervenit
Decernet Sterq in omnibus et Singulis Stetentionibus
nihil intactum et irresolutum relinquendo pro justo
et Equo finalitet Decidet et dijudicabit, ac moderabit Quod
vel Cujus Decisioni Ster parere et agnoscere Sub Pena
Banitionis Illo in Casu Camerarij super Ste controversiæ
etiam eorum unus D. Camerarij Condescensuro publicandi
debebunt ac tenebuntur Quota Pena Stranguo per utrumq
Ster Sti per Sten compensanda et Judicio totiq in ti
tulo Lodcendi Causa Controversiæ et regentes De-
nationem publicandi Decreto Regiæ Dñi Cujus nam et Pa-
tronimi.

Pro Alexander Bielski Actore et alij contra Matthiam Jaz et alios Citt.

Actor per D. Alexandrum Bielski suum et aliorum Actum pbrum
Actus per D. Matthiam Jaxlia suum et aliorum Actum pbrum Clarum
ad Objecta Tenden nationes primum Quia Sta 2da pt Senta-
te in a 1748. a Stetinum 8. 2da pro die 8. SS Fabiani et Sebastiani
martyr

Jus

in Anno 1749 utrasq rne certam violentiam, Tertia Ota
Secunda pt D. Oculi quadlem in Ao ~~[illegible]~~ praesens intuitu Pa-
ne 14 mm PP Decreto Judicij Cer Plocen adjudicato non so-
lutionis in Cro Plocen ex Pte G. Mathiae Parentis et Ao G. Ju-
annis Grabia B.C.P. ~~obtentas~~ 34 Super G. Alexandro Osiecki
obtento teneri Eunc G. Osiecki docere de Loco Standi Ju-
dicium censet idq in instanti Tanc remotis binis Con-
demnationibus in Causa facti obtento qo ad unam Con-
demnationem super Eoc G. Osiecki rne non solutionis
marcam ~~[illegible]~~ in Judicio suo ~~[illegible]~~ reproducta non pos-
se sibi rationibus inductis constituere Locum Stan-
Judm censet et subiciente se eoc G. Osiecki D. quatenus
Jpe ~~de Osiecki~~ in Constitutionem Loci Standi Solvat Pa-
nam 14 mm PP Parti et Judicio per medium sub Pa-
na Banitionis ex regestro Poenalium publicanc et ha-
bere Locum Stanc Eunc declarat in Causam ~~[illegible]~~ praesen
Ptibus experiri mandat in experimento resolvenc remissio-
nem ab Officio Cer Plocen judli ad praesens Judicium facta
tum Adlitationem Ptis acta edita Decidenc Siquc Causa
praesens intuitu appropriationis pratorum Controversiae
Tunc in causa granitiali suo in Judicio promovetur
quae sine Decisione Mfci Succamerarij Ptus Plocen
aut ejus Officij competenc ~~Decidi~~ resolvi non valet Proinde
Eanc cum Partibus utrisq ad ~~Eunc [illegible]~~ Judi-
cium Campestre pro impetratione Suprascri Mfci
Succamerarij vel Ejus Officij una cum Conductione Ju-
dicij sui unius aut duorum absentia non obstante ad Cau-
sam facti et Praetensionum fundi pro Rno per Judi-
cium Campestre designanc remittit judicanc Officium
B. Kłaki et Witosławice ab una, etc B. Nagurki Pte ab alt

G. Hyacinthus Rościszewski Actor conc M. Kozie-
brodzki Pincernia Dobrinen Cttt et alios.

Actorea per G. Jacobum Leszcki C.P.P. inscriptum Ptentem
Tanc iterum post Arestum similis Condemnatio prout in

simplici

in simplici regestro continetur et remittitur pro peragenda exe-
cutione ad M. Loci Capitaneum. Publicatum.

N. Joannes Chadzynski Actor et alij cons. Relict. et Successores &
G. Josephi Grabia et alios Citt.

Actor N. Joannes Chadzynski pl., Citta et indicens G. Barbara
de Mioduskie Relicta et G. Josephi Grabia Bel. Consors in dua
pl., Judicium Citationem Ptes actis Decidendae Suspensa Decisio-
ne Causae praesens necessariam esse Comportationem Testa-
menti ultimae voluntatis et N. Theresiae Wielunska, pri-
mi et G. Petri Mioduski Vidui et G. Joannis Chadzynski
Consortis modernae Comparere Cittae Matris si apud Eamdem
haerere poterit pro Sequenti Judicij suis sub P. Banitio-
nis subsequenti Judicium censet Ptes pro quo Termino Sub-
comportationis ~~aditat~~ Pars Citta ad mores Rdum
Gradzanowski Parochum curatum Gradzanowicz per quem
et praemissum conscriptum Testamentum et si apud
Eamdem reperi valeat pro Tsie Sequenti Judicij sub Succu-
bitione in Causa aditet, aditamque vero sub Poena Banitio-
nis comparere debebit ac tenebitur Decreti praesens ignorare

G. Franciscus Grabia Actor et alij cons. M. Bromirski
Succamerariae Visogrodien. et alios Citt.

Actorea per G. Franciscum Grabia suo et alios actor nre pl.,
Citta per G. Valentinum Pedzarski Bel. Gestinen. pl. Suffici-
enti comparitione adinventa Ptibus experiri mandat. in ex-
perimento Satisfaciat Pars Citta Dilationi majoris in Ju-
dicij Cur. Nocer. in anno 1756to ~~per~~ Mscam Adamam
in Sepre Bromirski Succamerariae Visograe recepti idq.
in instanti et quoniam non satisfacit Proinde in vim Succu-
bitionis Decernit Judicium quatenus Mscus Bromirski
Succamerariae Visograe Solvat Poenam 14 mm. N. Parti
et Judicio per medium in instanti sub P. Banitionis ex
regestro Poenalium publicanae et ulterius Ptibus procedere
Judicium jubet in Procedendo Teneri Ptem actis dicere Ptem
Citt. de Termino et Contententis Judicium censet, docuit, prose-
quantur in Prosecutione Suspensa Decisione Causae praesens

Jus

necessariam esse adulationem Gnosor Alberti Durski et Eve Rzechowska primi et Honesti Stephani Radecki 2di ad praesens, voti inscem Conjugum tum Josephi et Thomae Bauskich per utrasq Partes pro Sequen Judicij suis Subsequenti Consensu Cl.

Gnus Alexander Barcikowski Actor Con Gnum Franciscum Zaborowski Citatum

Actorea per G. Jacobum Leszcki CAP. Plenipotentem inscriptae Citatus G. Stanis Franciscus Zaborowski per G. Stanislaum Beszki ph. amputata Dilatione majoris uti in causa extraditionis Subditor per Ptem Cit indebite affectata Partibus in negotio Principali experiri mandat in experimento Canc post recessum comparendo ab inscra Comparitione Decretumq injuncti experimenti permittit Condemnatio prout in Simplici regestro idq ratione non extraditionis Subditorum in Textu Citationis expressor continetur et pro peragenda Executione remittit ad M. Loci Capitaneum. Publicatio.

N. Adamus Dobrski Actor et Alij Con NN. Dobrskie Zawistowskie et Alios Citatos

Actor N. Adamus Dobrski ph. Citta pro interesse GG. Mathaei Dobrski et Thomae Siemietkowski per N. Thomam Dobrski ph. pro interesse NN. Mathaei Zawistowski et Luciae Dobrska inscem Conjugum per Eunc N. Mathiam Zawistowski Maritum suo et Cognatis suae nne ph. pro interesse Successorum et NN. Evae Dobrska et Mariannae Niesiowska per N. Albertum Dziedzicki pro interesse reliquorum per N. Mathiam Zawistowski Judicium Decidendae Citationem Partis acta ad suum Judm edita Controversijs Ptium exauditis Suspensa Decisione Causae praesens necessariam esse Dilatationem Condescensionem Gnosor Camerariorum Terrium Ploc in Tunc Bonor Krasz

no

Kraszewo wsy, et Stawczino Sortemq. ad P. Ludovicae Kra
szewska primi ad P. Venceslai Zawadzki Secundi ex post
Voti ad P. Andreae Dziedzicki Comitis haereditis captato
tempore in Anno futuro 1758 pro conducenda censet
Qui Ipsi Camerarij Rnes unius absentia non obstante
mutuo Partium Sumptu condescensuri Anteomia
Comportationem quorumvis Documentorum Causam
praesentem Evincen per Ptes utrasq. subsequenda deman-
dabunt, Sortes ex Documentis apparentes pensatis
omnibus Causae praesentis Circumstantijs cui juste
debebit adjudicabunt, Deoccupationem Earundem pro
re cujus interesit facient, Praetensiones quasis et
Cathegorias Earundem Ptium finaliter Decident et
moderabunt quorumvel cujus Decisioni Ptes Eae
parere et acquiescere sub P. Banitionis illo in Rmo
Concl. super Pte contravenienda publicanda Lucta
Poena B. M. M. P. per utramq. Ptem Pti per Ptem con
pensanda Judicio suo totius ininstanti solvenda
Pro quo Rmo Concl. Ptes Eosque negotium affice
ret et in Causa praesentis si opus fuerit adcitare ad-
citandum vero sub simili rigore put supra comparen
tenebunt. Decreti praesentis rigore.

G. Antonius Turowski actor et alij contra G. Thomam Kra
szewski et alios Citatos.
Nonsunt

Jo. Actor actor et alij contra G. Mathiam Grabia et
alios Citatos. Nonsunt.

N. N. Rutkowskie et alij actor contra GG. Kwasie
borskie et alios Citatos.
Actorea per NN. Paulum et Bernardum Rutkowskie suis et aliorum
actorum nominibus Pte, Citta per NN. Josephum Kwasieborski suo
et aliorum Cittorum nomine Pte. Judicium resolvendo
remissionem a Judicio Rmi Nocenq. Camerariatus Condescen
sionali tum adcitationem ad Jsd. Judicium edito Decidendo

Jus

Suspensa Decisione Causae praesens necessariam esse Condescensionem Judicij sui unius aut duorum absentia non obstante etiam cum uno G. Camerario Trni Ptoceni in Tunc Bonorum Wilhelmo Pawlaki et Mitaki captatis tempore in anno futuro 1758. ante tamen Festum S. Joannis Bpltae conducens censet quod Judicium Legalitatem Testamentorum in Decreto anterioris Condescensionis expressorum inter se discordans ac quarumvis Transactionum cognoscet, casse cassabit, vel approbabit, Sortes suprascriptorum Bonorum ex dicta Deoccupationem Earumque pro re Ptium decernet Satisfactionem sui et a quo debebit demandabit ac Ptes pro exigentia Legis et justitiae Trnorum et Documentorum finaliter dispiciabit, et moderabit quorum vel cujus Decisioni Ptes parere et acquiescere sub Poena Banitionis illo in Trno Conc. super Pte Contraveniens publicanae tenebuntur Luita Poena B. M. M. P. per utramque Ptem Pte per Ptem compensanae et Judicio sub totius in instantia solvendae Decreti praesens rigore

GG. Vniercysy Conges Actt cons. GG. Dobrosielskie Conges et Successores ol. G. Grabia ac alios Cittos.

Nonsunt.

Perfidus et Infidelis. Hersz Salomonowicz Actt et Actor contra N. N. Christophor. Wielunski Petka et Malachowski ac alios Citatt.

Actorea per Perfidum et Infidelem Jciek Abrahamowicz Oppidi Drobin Mercatorem suo et Perfidi Infidelis Salomonowicz nomine ph. Citta pro interesse Nobilis Christophori Wielunski per Eunc. ph. Judicium Citationem Partis actt edita Decidenae Controversij Partium exauditis Sequitur Causa praesens intuitu obiectae depredationis Suprascriptorum Judaeorum Drobinensium

Jus

55

in via publica sub Villa Chamsk per Mtes Wielunski et
Cujusvis nnis Malachowski attentatae Mcq ~~[illegible]~~ circa Jus Spo
lium Summae Quingentorum Tymphonq interceptionis et alio
rum gravium Obiectorum suo in Judicio vertitur quae
sine ~~Dd~~ Inquisitione Deuoti nequit Proinde ~~Judicium~~ his
in Obiectis ad ~~Affectationem~~ ~~[illegible]~~ Datur Dilatio ~~[illegible]~~
Scrutiniorum uti in Causa Criminalitatem ~~[illegible]~~ Sapi-
enti per Ptem utramq, actis in Deductionem praemisso-
rum Obiectorum Cltvero in exmundationem juxta con-
tenta Termini Ptis actis et protestationum in Sequenti
quoniam Judicia per ob continuationem cadentiae suae ul-
terius ad praesens celebrari non valent Judicijs suis o-
ducenti ~~[illegible]~~ R. C. pro pro Trno reponenti Scruti-
niorum R. Christophorus Wielunski Mtem Cujusvis
nnis Malachowski de R. Spolio coram Ctiae redargutam ~~[illegible]~~
~~disparent~~ et ut Pars obiicit impossessionatum officio
Mtis et Nobilium ex Pte Mtis Ignatij Suchecki Dapiferi
Czerniechoviae Bonorum Oppidi Drobin Possessoris et Eo-
rumq Suprascriptorum Judaeorum in Bonis Petlis arresto inno-
datum pro Cujus Statuctione Termino Pars agit Sub
rigore Poenae Banitionis pro Tali Sequenti Judicijs suis
Statuat.

Continuatio Causar in Raigr sub actu Feria Secunda post Dom.
S. Martini Pontificis proxima A.D. 1757mo.

P. Jaroszkowski Clavis Raigien Administrator actr et rel
con P. Stanislaus Dzyalski Citat et alios super Duab
Actorea per P. Antonium Kiełmarski Relictricem suu et alios act
nne sup. Daniel Steuam post arestum similes condemnatis prout in
simplici regestro continetur et remittat pro peragend executione ad
M. Loci Capitaneum super Secunda Daniel Steu post arestum sim
les condemnatis prout in simplici regestro continetur et remittat
pro peragend executione actti. loci Capitaneum Publicat.

P. Simon Kowecki act et alii cons Relict ol P. Strzeszeski subpedan
Swis Laurkrech et alios citat.
Actorea per P. Simonem Kowieski suu et Illustris admod Pli Stanislai
Kowieski Unepoti Praterea Bratris su germanu ptr. Citta P. Barbara
de Strzeszewie Matrimi nuptus R.m. Joachimi Strzeszeski Subpedanei Plocen
Relicta Actores in dua ptr. Citatu comparere et suum jusm controvertere qu
tur controversijs Partium exandatis Actorei Strzeszeski utrasq reponere hac in
Curia eductas Inquisitiones Judex censet id instante et petente ad
reponendum provide Solutione in predictis adiuventa ad lectu
nem Earum condescendit quibus lectis et ab omnes circumstantijs co
sideratis petijam et Citq ordinem Defuturum, modernq comparen
Citatu, Citatum suum post Subscriptam per Citatu P. ademnum
et Joannem Strzeszewski ol R.mi Joachimi Strzeszeski Subpedan
ussq Plocen Citatu Maritum sterilitatis de hac Luce decessum
naturales Successores in rem illius admod Pli Stanislai Kowieski
ski Fratrem et P. Simonem Kowieski Fratrem germanu Super Bo
na stabilia et stabilium suu una cum Subditis ac eor juramen
tibus, restitutam reinvestitionem, Jure Maria Lubomirska Labore atti
Subditis Earumq adhuc rum in examen ad Mandatum ejus tradita
in quibus fundamentis accepere demandasse, easq huiusq Citq ad Bonor pos
sessorum Juriq destitutis Jnvestitudinis exindeq Citq Citatam ad
rem citasse, Juvinde Premissa illicita Earumq eadem interpo
sita et Majores perlegerit Senus attento tamen meritis Ba
tis admissores condescendens Humibili earq adiuventa D. Judi
petatenus earq Jna Strzeszewska Relicta Superes in dua Solvat Petrum D
Kowieski 14 mtr. Pl. Santa Judicia vere per medium Santis
Crucis infrascripti extradictionis Judicium vere in instar, sub S. Damini
et regestro Senatum publicandum. Jam vero Superacta Jure Maria Lu
Castellana et Capitanea Dzyalski Citatus Starosta in Spreee et Subsen
dam Stanislaus Kowieski primis et ultimis Judicijs suis pertinebat Contravenien
publicanq extradat Dominam Strzeszewska, regestrisq ne extradat et restitu
cuncta Bona R.m. Pl. Citatum et Jure vere spectat Carentia Laboris Pal
bonificari postulant Computent ad Citatum Damni ob interuncta Citatum
Examine Judicij sui in Regni Judicijs ptm Complanare vocat

D. Judicij Juris exhibi

Actum in Płonsko in Terminis Communibus Terrestribus ex publica acclamatione vigore Constitutionis Grodnensis in diem hodiernam incidentibus Feria Quinta post Festum Sancti Martini Pontificis proxima Anno Domini Millesimo Septingentesimo Quinquagesimo Septimo.

Coram MM. Francisco Ignatio in Borowice Rosciszewski Judice, Alberto in Bonisław Ubysz Subjudice, Josepho à Kozłowo Kozłowski Notario Terrestribus Plocensibus, in praesentia GG. ac NN. Thomae Rosciszewski et Jacobi Kęsicki Camerariorum Joannis Uminski Instigatoris Terrestrium Joannis Chmielewski Instigatoris, Nicolai Kowalewski, Bartholomaei Gosicki Burgrabiorum Crem. Plocen. Adami Sieklucki Joannis Strzeszewski Pauli Żołtowski Adami Zawidzki Marciani Czachowski Joannis Jankowski Mathiae Raleski Gregorij Wierzbicki, Valentini Korczybski ac aliorum plurimorum Nobilium ad actum praesentem congregatorum Necnon MM. Providi Josephi Wyleżyński de Bonisław Authentici et Jurati Actus praesentis appantoris et Eunae acclamantis.

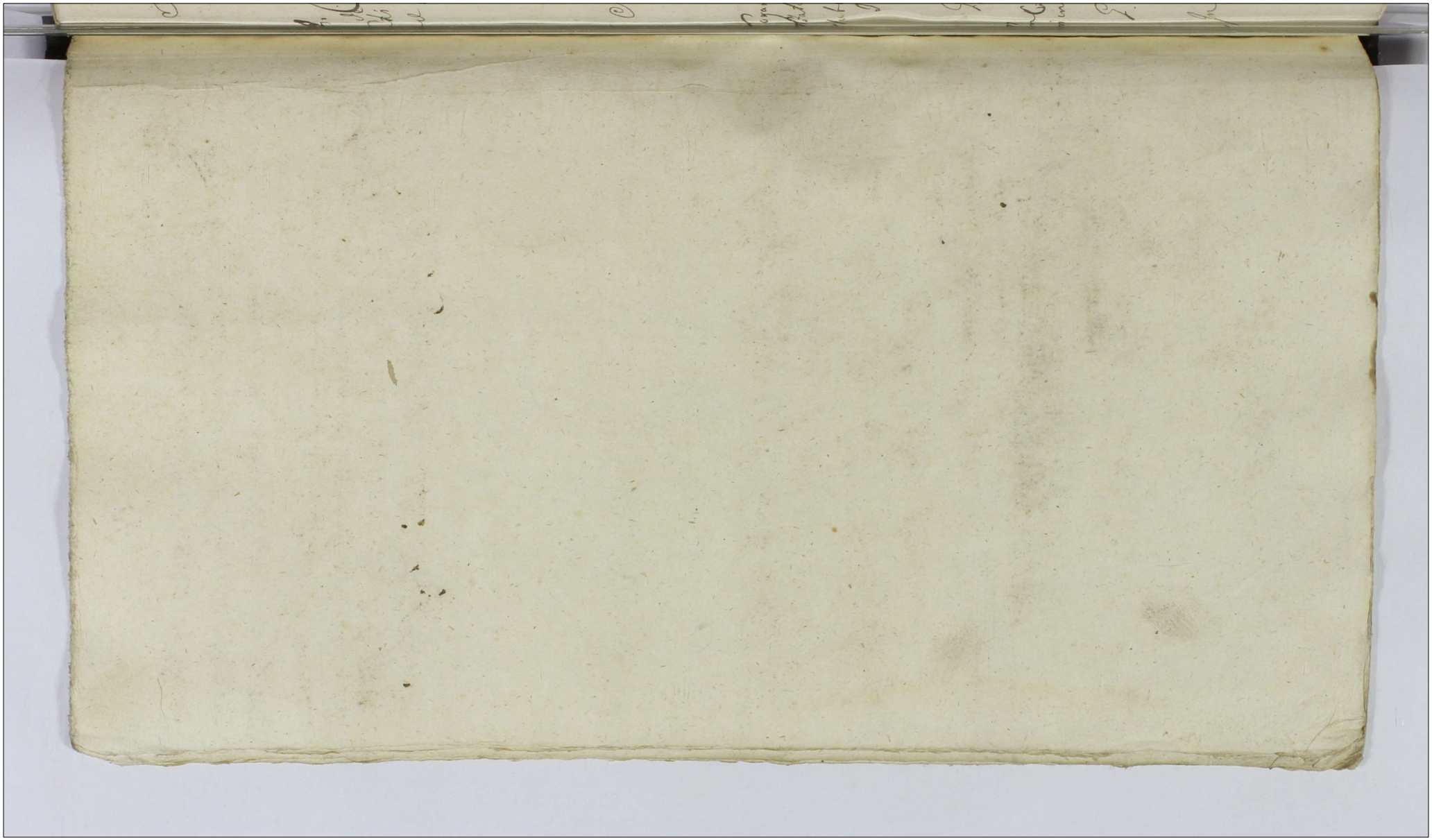

In C. L. rehab. rer. mob.

Relicta et Successores olim M. Casimiri Młocki Dapifer Vissogrodien. Actor et alij cont. Successores olim M. Eleonorae de Rosciszewskie Oyrzynski et alios Citat.

In C. L. rehabitionis rerum mobilium Statis et M. Eleonorae de Rosciszewskie Oyrzenska Ventarissae Bracławiensis Relictae Contra ... derelictis pro quibus res est in instanti sub D. B. quae D. addit et R. reliqua per omnia ut in praeduct.

Arestat G. Joannes Vminski.

In C. L. Statt. H. Lignifabri

M. Franciscus Ignatius Rosciszewski Judex Terrae Plocen. Actor et alij cont. Relictam olim M. Francisci Radzyminski Succamerarissam Ciechanoviae et alios Citat.

Coram Subdelegato G. Joanne Chmielewski B. C. P. In C. L. Statutionis Honesti Redarij pro quo res est in instanti sub D. B. quae D. addit et R.

Joannes Chmielewski B. C. P. Subdelegatus m. p.

Arestat G. Petrus Brudzienski

In C. L. S.

G. Antonius Lasocki Actor contra G. Joannem Damięcki Citat. et alios

In C. L. Solutionis Summae cum provisione proveniens pro quibus res est in instanti sub D. B. quae D. addit et R. Publicatum

In C. B. ~~[illegible]~~

G. Valentinus Gorecki Actor et alij cont. G. Stanislaum Brudzienski Citat. et alios

In C. B. D. addit et R.

Arestat Nobilis Judex

In C. B.

N. Antonius Jankowski actor contra N. N. Jacobum Dzierzgowski ac Gosiuckie Cstatt et alios Solt.

In C. B. P. quae D. addit et Rn

Arestat Mlis Judlis.

In C. L. S.

N. Andreas Rakowski actor contra Perfidum Jachimowicz Berek Judeum Plonsion Cstatt Solt.

In B. C. L. Solutionis Summae una cum Provisione pro qua res est in instanti sub D. B. quae D. addit et Rn

Arestat Mlis Judlis.

In C. L. S.

N. Marcianus Czachowski actor et alij con N. N. Starczewskie et alios Cstt

In C. L. Solutionis Summae pro qua res est in instanti sub D. B. quae D. addit et Rn

Arestat N. Franciscus Starczewski

In C. Cis. ad repd. Juriu.

D. Michael Wołowski actor con Rndum Sebastianum Cywinski Altaristam Baboszewien Solt.

In B. C. L. repraedictationis Juriu ad Altariam Ecclesiae Baboszewie pertinere pro quibus res est in instanti sub D. B. quae D. addit et Rn

Arestat Mlis Judlis.

In C. addit. mlis.

Relicta ob G. Strzeszewski subjudicium Terms Zawskrzen. actor. cum Illmo Rndo et G. Kowalskie et alios Citat.

In C. addit. mlis ad publicand. et Remittit. ad M. Loci Capitaneum

Arestat G. Joannes Vminski.

In C. L. S.

N. Thomas Szumanski actor. cum N. Paulum Strzegowski Citat. Lot.

In C. L. Solutionis Summae una cum provisione pro qua res est in instanti sub D. B. quae D. addit. et R.

Arestat Jd.

In C. L. S.

N. Josephus Starczewski actor. et alij contra N.N. Satkowskie et alios Citat. Lot.

In C. L. Solutionis Summae una cum provisione pro qua res est in instanti sub D. B. quae D. addit. et R.

Arestat N. Stanislaus Goszczyński.

In C. L. dimiss. Sortis Lot.

N. Malawski actor. et alij cum N.N. Karwowskie et alios Citat.

In C. L. dimissionis Sortis pro qua res est in instanti sub D. B. quae D. addit. et R. reliqua in producto.

Arestat N. Albertus Karwowski.

In Ac. ex R. ac adit. L. ulter. J. M.

Illris Adm R. Kociecki Praepositus Gralevien. Actor et alij cont. N.N. Dobrskie et alios Cit.

In Ac. ex remissione ac adiutatione L. ulterioris fortis f. nati ac faciendae Executionis pro qua peragendae remittitur pro ad M. Loci Capitaneum.

Arestat N. Matthias Wierzbicki.

In C. B.

N. Albertus Zglenicki Actor cont. N. Laurentium Cywinski Cit. Solt.

In C. B. quae D. addit. et R.

Arestat G. Joannes Vminski.

In Ac. ex R. ad L. Ulter. Solt.

N. Rochus Zyski Actor et alij contra N. Bruszczynski et alios Cit.

In Ac. ex remissione ac adiutatione L. ulterioris fortis faciendae Executionis pro qua peragendae remittitur ad M. Loci Capitaneum.

Arestat N. Joannes Sachocki.

In C. LSS. Solt.

G. Gabriel Chędzynski Actor cont. Famatum Jacobum Puchalski Cwer. Plonsien. Cit.

In C. L. Solutionis Summae pro qua res est in instant. sub D. B. quae D. addit. et R.

Arestat Famatus Jacobus Puchalski Cit.

In C. B.

G. Mathias Słupecki actor et alij contra N.N. Wierzbickie et alios Cit.

In C. B. D. ad d. A. et R.

Arestat N. Gregorius. Wierzbicki.

In D. C. L. S.

G. Mathias Wierzbicki Actor contra G.G. Zdziarskie et alios Cit.

In B. C. ex adcitatione L. Solutionis Summae Dotalis pro qua res est in instanti sub P. B. pro D. ad d. et R.

Arestat N. Albertus Wierzbicki

In C. B.

N. Hiacynthus Goszczynski Actor contra N. Valentinum Wierzbicki Cit.

In C. B. D. ad d. A. et R.

Arestat Citty.

In C. B.

N. Albertus Wierzbicki et alij actor contra N.N. Wierzbickie et alios Cit.

In C. similis B. ut supra.

Arestat N. Gregorius. Wierzbicki.

In C. B.

N. Gregorius Wierzbicki actor et alij contra NN. Pomianowskie et alios Cit.

In C. B. S. quae D. addit et R.

Arestat G. Joannes Vminski.

In C. L. S.

Idem actor contra N. albertum Wierzbicki et alios Cit.

In C. L. Solutionis Summae una cum provisione pro qua res in instanti sub D. B. quae D. addit et R.

Arestat Citty.

N. S.

N. albertus Wierzbicki actor et alij contra NN. Wierzbickie.

Nonsunt

In C. B.

N. Valentinus Wierzbicki actor et alij contra NN. Thomam Wierzbickie et alios Cit.

In C. C. B. D. addit et R.

Arestat. Id.

In C. B.

N. Valentinus Korzybski et alij actor contra NN. Sieklucki et alios Actor.

In C. B. D. addit et R.

Arestat N. Vincentius Sieklucki.

In C. B.

Consors N. Valentini Korzybski actor contra NN. Korzybskie et alios Actor.

In C. Similis B. ut supra.

Arestat N. Valentinus Korzybski.

In C. L. Exiet. ab imped.

N. Valentinus Korzybski actor cont. N. Valentinum Krasnieuski et alios Actor.

In C. L. evictionis ab impedimento juridico Nobilium Korzybskich pro quibus res est in instanti sub D. B. quae D. addit et R. reliqua in producto.

Arestat N. Gregorius Wierbicki.

In C. L.

Consors N. Matthiae Zabowski actor et alij contra N. Mathiam Krasnieski et alios Actor.

In C. L. Solutionis Summae cum provisione pro qua res est in instanti sub D. B. quae D. addit et R. reliqua ut in producto.

Arestat N. Matthias Kruszeski.

Inf. B.

N. Franciscus Dzierżanowski et alij actor con. NN. Worowskie et alios Citat.

Inf. C. B. D. addit. et R.

Arestat N: Stanislaus Worowski.

Inf. L. Extrad. ocr.

NN. Dzierżanowscy actor con. NN. Grzymczewskie Coniuges et alios Citat.

Inf. C. L. extraditionis Inventarium ac solutionis Summae ac restitutionis Epiphy pro quibus res est in instanti sub D. B. quod D. addit. et R. reliqua inf. ducat.

Arestat N: Josephus Grzymczewski.

Inf. B.

N. Catharina Brudzenska virgo Innupta actrix con. N. Brudzyński Citat. et alios.

Inf. C. B. D. addit. et R.

Arestat N: Hilarius Czywiński.

Inf. B.

Eadem actrix Contra N. Hilarium Cywinski et alios Citat.

Inf. C. Similis B.

Arestat Id.

N. Paulus Brudzynski actor cont. G. Joannem Streszewski Citat. et alios.

In C. Similis Banitio ut supra

Arestat G. Bartholomaeus Gościcki.

In C. ex R. ab Officio Cred. Plocen. Judic. ac Adv.

N. Adamus Kwasieborski actor et alij cont. G. Antonium Gadomski et alios Citat.

In C. ex remissione ab Officio Cred. Plocen. judicii ad judicium pretensionis ac adcitationes L.

Arestat Id.

In C. B.

N. Vincentius Sieklucki actor et alij cont. N. Valentinum Korzybski et alios Citat.

In C. B. D. addit. et R.

Arestat Id.

In C. L. S.

N. Joachimus Goszczynski actor et alij cont. G. Antonium Goszczynski Citat. et alios

In C. L. Solutionis Summae cum provisione pro qua res est in instanti sub D. B. quae D. addit. et R.

Arestat G. Nicolaus Kowalewski.

In C. L. restit. Invent.

N. Jacobus Rakowski actor et alij cont. N. Josephum Grąbczewski et alios Citatos.

In C. L. restitutionis Inventarium ac rerum mobilium fatis ob Parentis sui derelictis pro quibus res est in instanti sub D. B. quae D. addit et R. reliqua in producto.

Arestat. N: Josephus Grąmczewski.

In C. L. satisfactionis

G. Nicolaus Kowalewski B. L. P. actor. cont. N. Martinum Dłużniewski Citatum et alios

In C. L. condescensionis de Sorte B. Karczowo Błażewice pro qua res est in instanti sub D. B. quae D. addit et R. reliqua per omnia ut in producto.

Arestat N: Matthias Słupecki.

In C. ex adi. L. Exdivisionis Sortis.

N. Rochus Zyski actor et alij cont. N. Gasparum Zyski Citatum et alios

In C. ~~[illegible]~~ L. ~~[illegible]~~ exdivisionis Sortis B. Zyski ~~[illegible]~~ pro qua, res est in instanti sub D. B. quae D. addit ~~[illegible]~~ remittit ad M. Loci Capitaneum. reliqua per omnia ut in producto ~~[illegible]~~

Arestat M. Lipski.

In C. L. ss.

N. Josephus Grąbczewski actor et alij cont. N. N. Rakowskie et alios Citatos.

In C. L. Solutionis Summae pro qua res est in instanti sub D. B. quae D. addit et R.

Arestat N: Josephus Pruszczyński

In C. L. S.

N. Mathaeus Pomianowski actor contra N. N. Dzianowskie et Vrmonskie Citatos et alios.

In C. L. Solutionis Summae pro qua res est in instanti sub D. B. quae D. addit et R.

Arestat Citt.

In C. L. S. Summae hybernalis

Famati Cives Plonsienses actor et alij contra N. Gabrielem Chydzinski et alios Citatos

In C. L. Summae hybernalis pro qua res est in instanti sub D. B. quae D. addit et R.

Arestat Mtis Judtis.

In C. B. P.

G. G. Pomianowscy Conjuges actor et alij Con. N. Gregorium Wierzbicki et alios Citatos

In C. B. D. D. addit et R.

Arestat Id.

In C. ex Remissione L. Ulter.

G. Stanislaus Samborski Bl. Zaewicmen actor con. Famatos Drzewieckie ac alios Citatos.

In C. ex remissione L. Ulterioris fortis faciendae Executionis pro qua res est in instanti sub et pro executione peragendae remittitur ad M. Loci Capitaneum reliqua ut in producto.

Arestat Famatus Joannes Borowicz

In C. L. Evict.

Illmus adm R. et G. Kociecy Actor et alij con G. Sie-
klucki Cit.

Non sunt

In C. B.

N. Albertus Brudzienski Actor et alij con N.
Catharinam Brudzienska Virginem Innupta Cit.

In C. B. D. addit et R.

Arestat Cit.

G. Joannes Uminski Instigator Terrae et Incly-
tus Palatinatus Plocen. Actor et alij contra
Civitates Plocen. Bielscen. Sieprcen. Racz-
zien. et Plonscen. ac alios Citat.

In C. L. damus Calculi de Contributionibus Ducillari et
Solidaria praevia Comportatione registrorum et quietatio-
num pro quibus res est in instanti sub C. B. quae D.
addit et R. reliqua per omnia ut in producto.

Arestat Famatus Jacobus Puchalski.

Franciscus Ignatius Rosciszewski Judex
Terrae Palatinatus Plocen. Illmus

Ordo Terminorum Tactorum sub Actu Feriae Quartae in Ptonsko pt Festum S. Martini Pontificis Proxima Anno Domini 1757.

N. Valentinus Wierzbicki Act. Con. N. Adamum Dobrski F. F. Citat.

ratione non solutionis portionis Suae ex Poena Septem marcarum Pol. Decreto Judicij praesens adjudicato addit. Mtis judtis ad publicandum et pro peragendum executione remittit ad M. loci Capitaneum. Publicato.

N. Rochus Tyski et alij Act. Con. N. Ludovicum Pruszczeński F. F. Citat.

ratione non solutionis Duplicis Poenae 14 MM PP. in Sublationem Condemnationis execut. Decreto Judicij praesens adjudicato addit. Mtis judtis ad publicandum Publicato et pro peragendum executione remittit ad M. Loci Capitaneum.

Ordo Inquisitionum in Płonsko F. Quintae post S. Martini Pontificis proximae Ao 1757

N. Valentinus Wierzbicki et alij acto cont. N. Thomam Wierzbicki et alios Citato.

Actorea per N. Valentinum Wierzbicki suo et Contis suae, nunc ph. Citta per N. Thomam Wierzbicki suo et Contis suae nne ph. Judicium adhaerendo Decreto Judicij sui concessae Dilationis Inquisitionis Ta Sta post Ft. Purificationis Ao. hic in Płonsko inter Ptes modernas prolato addit. Mlis Judicij sui apparitor ad pronuntiandum Juramenti rotham super incorruptionem Testium idq in instanti praestitit inducat Testes ad anno proxe elapso.
& induxerunt et Inquisitiones suas eduxerunt N.

N. Thomas Wierzbicki acto et alij contra NN. Wierzbicki et alios Cto.

Actor N. Thomas Wierzbicki ph. Citata per Nlem Valentinum Wierzbicki suo et aliorum Cto nne ph. insistendo Decreto Judicij sui Concessae Dilationis Inquisitionis Ta Sta pt Ft. Purificationis Ao. anno proxe elapso hic in Płonsko in Ptes modernas prolato addit. Mlis Judtit, Mi acto super incorruptionem Testium ad pronuntiandum Juramenti rotham idq in instanti praestitit inducat Testes et suas Inquisitiones educat induxit et Inquisitiones suas eduxit.

Illris Adm R. Antonius Wisnieuski Parochus in Urona
Actor contra G. Mathiam Zochowski et alios Cdt.
Actor pro Illris R. Mathias Zochowski pro Clarus
non sunt

G. Mathias Zochowski Cdtus contra Illre Adm R. Wi-
snieuski Parochum in Urona et alios Cdtus.
non sunt.

Causa ex Arresto in Stanisko Feria Quinta post Festum Sancti Martini Pontificis proxima Anno Domini 1753

N. Martianus Szachowski Act. cont. NN. Starzeńskie et alios

Actor per se, Acta per N. Franciscum Starzeński suum et alios suos Procuratorem Actionem Stri ad Deveniendum Contra Reos Stem Exandiri comprobet actor Summam Florenorum Polonicorum Centum Septuaginta Septem Scripto certo manuali in Bonis Northeus et Joannis Szymanowskich Fratribus Scripto Anno 1733mo per dd. Reos Sigismundum Starzeńskie Ottonem Patrem et Avum Steinbitz Debitae Lucae de Festum Joannis Baptistae Obligationem agnoscentem in Bonis Starzeńskie magna expensa et cura Supradicti Scripti quam Labaltemus in Anno 1743 die 22da Januarij per Reum Franciscum Starzeński Stri Scripto manuali in una eademq. Charta ad Solvendum assecurato obligatum Septem Florenos Polonicos Supradicti Scripti Reum Sigismundum Starzeński Stri ad Compactum verbale accommodatum petat Reus Stri premissa Suma in unum faciens Florenos Centum Septem Florenos Polonicos per Successores petita solvi debet et ad id Reus Stri Judicis ad Exhortationem Juramenti non Standi in instanti praestitit qua comprobatione attenta Devenit Judicium Lustenus Acta premissam Summam Florenorum Centum Septem Florenos Polonicos juramento Veritatem in et per Oteria Secunda post Festum SS. Trium Regum in Anno 1753 qua venturo coram Officio Actis Decretis Reus Stri sine exhibitis juris Dilationibus et Intellationibus Stri ad solvendum et realiter exhibendum Reus Stri Sena Banitionis in casu Contraventionis sub Sena Banitionis in casu Contraventionis sub Sena Banitionis in casu Contraventionis sub

Im Ix

N: Josephus Starczewski Actor et alij cons NN: Satkowskie et alios Citt

Actorea per N. Josephum Starczewski suo et aliorum actorum nomine ph.
Citta per N. Petrum Satkowski suo et aliorum Citt nomine ph.
Tenen Ptem actorum docere Ptem Citt de Termino et Contentis Judicium censet idq in instanti ~~et poniam~~ Tanq ad affectationem
Ptis actorum Datur Dilatio ad munimenta Causam praesens
impugnans ad Sequens R.C.

G: Matthias Wierzbicki Actor cons GG. Zdziarskie et alios Citt

Actor ph, Citta pro interesse GG. Ignatij Simonis, Laurentij et Francisci
Zdziarskich per, Curiae G. Laurentium Zdziarski ph, ~~pro interesse~~
comparens et secum judicium controversiae Quibus Controversijs Ptium exauditis Satisfaciat Pars Citta Dilationi
munimentorum ipsi in anteactis Judicijs suis concessae
idq in instanti Tanq circa Eandem Satisfactionem controversijs denuo Ptium exauditis Suspensa Decisione Causae praesens necessariam esse Condescensionem Generosorum Camerariorum Terrarum Plocensium unius absentia non
obstante in Tunc Bonorum Lopatki et aliorum captatu tempore in anno futuro 1758 vero ante tamen Ft. Nttis S.
Joannis Baptistae conducenti censet Dis. Gnis Camerarij Terrae Plocensis aut unus G. Camerarius Terrae ad
mutuo Ptium sumptu condescensurus adsit ante omnia
Comportationem Contractus Sponsalitij inter Ptes
ad praesens agentes initi et Confecti ac aliorum Documentorum quorum necessitas postulaverit per Ptes praestanda demandabit, Dotes competentis omnimodam
Satisfactionem adinveniet, Circumstantias Causae
praesens considerabit Ptesq in universis Praetensionibus nihil in tactum relinquens Decidet et dispi
dicabit ac moderabit quorum vel cujus Decisioni Ptes
parere et acquiescere sub P. Banitionis illo in Terrae
Cassae etiam coram uno G. Camerario Condescensurus
~~publica~~ super Pte contravenienti publicanda Lucta
Poena 3 M.Pol. per utramq Ptem Pti per Ptem compensandae et Judicio totaliter in instanti solvendae Pro

quo

Pro quo Termino Condescensionis Pars actis reliquos Fratres a-
citare adcitanda vero sub rigore superius descripto compare-
re debebunt et tenebunt Decreti praesens rigore

N. Tyski Actor cons. N. Pruszczyński et alios Citatos

Actor ph. Citta pro interesse N. Ludovici Pruszczyński per Eunc.
ph. pro interesse N. Mathiae Płazewski per Eunc. ph. pro
interesse N. Joannis Sachocki per Eunc. ph. Judicium resol-
vendo remissionem ab Officio executoriali Burgrabiali Crac.
Plocen. ad Judicium suum facta Suspensa Decisione Causae
praesens necessariam esse Condescensionem Judicij sui unius
aut duorum absentia non obstante aut Gnesnen. Camerario-
rum Terrestrium Plocen. in Eunc. Bonor. Tyski major
captato tempore in anno 1758 conducenda censet Quod
Judicium mutuo Partium Sumptu condescensum de Sta-
tibus sua agris et areis per quem et cui sint appropriatae
etiam ex Documentis si opus fuerit comportanda inqui-
ret et investigabit, Eosque inter Ptes distinguet, Inquisitio-
nes sine esse fuerit juratorias expediet. poenas Super quo
intererit irrogabit, de Violentijs Damnis ac universis
Injurijs indagabit, ac Ptes in omnibus et Singulis Prae-
tensionibus finaliter decidet dispudicabit et modera-
bitur quorum vel Cujus Decisioni Ptes parere et acqui-
escere sub P. Banitionis Illo in Termino Condescensio-
nis super Pte contravenientem publicanda Lucta Poena
B. M. M. P. P. per utramque Ptem Pti per Ptem compensanda
et Judicio totiae in instanti solvenda In Sublationem
vero Condemnationis in hac in Judicijs suis Pt. 3ta post
Ptm Purificationis Ejusdem in anno 1756. ex Pte N. Rochi
Tyski Super N. Ludovico Pruszczyński hac in Causa
obtentae Solvat Jc. N. Ludovicus Pruszczyński Poenam
Duplicem 14 M. M. P. P. Parti Judicio vero per medium in
instanti sub Poena Banitionis ex regestro Poenalium pu-
blicanda solvenda

Imdx

N. Hyacinthus Goszczyński Actt conc N. Valentinum Wierzbicki Citatum.

Actor ph. Cittus ph. Judicium Citationem Ptis actt Decidenc ad Affectationem Ptis, ejusdem actt Datur Dilatio Inquisitionis Pti utriq pixta contenta Prm et Protestationis in Sequenc Judicijs suis educenc Rli

N. Albertus Wierzbicki Actt et alij conc NN. Wierzbickie et alios Citt.

Actor ph. Cittus N. Gregorius Wierzbicki ph. Judicium Citationem Ptis actt Decidenc controversijs Partium exauditis Suspensa Decisione Causae praesens necessariam esse Condescensionem in Ptunc B. Satkowa magna et alia eo pertinen Gnosorum Camerariorum Prnium Nocendum absentia non obstante capitato tempore in anno futuro 1758vo conducenc adinvenit. Qui GG. Camerarij Prnes aut unus G. Camerarius Prns mutuo Partium Sumptu condescensurus de Sortibus seu potius agris in Suprascris Bonis sitis utrum sint per Ptes sibi adempt inquiret et investigabit, Pretensiones utrasq Partium ex quacunq re et occasione pullulanc discernet, Satisfactionem omnimodam cui et a quo juste debebit demandabit Ptesq finaliter in obus occurentijs plenarie dispudicabit et moderabitur quod vel Cujus Decisioni Ptes parere et acquiescere sub P. Banitionis Mo in Prno Concl etiam coram uno G. Camerario Condescensuro publicanc Debebunt et tenebunt Lucta Pena BMMPP per utramq Ptem Pti per Ptem compensanc et Judicio totic in instan solvenc et exregestro Plenalium publicanc

N. Gregorius Wierzbicki Actt et alij conc NN. Pomianowskie et alios Citt.

Actorea per N. Gregorium Wierzbicki suo et N. Martini Wierzbicki Filij sui nne ph. Citti et Primus et actores NN. Jacobus Pomianowski et Brisella de Rostkowskie inpicem Conjuges ph. N. Mathias Słupecki ph. Judicium Citationem Ptium utrasq Decidenc controversijs Ptium exauditis Licet quae

Pars

Pars Citta simul et actu complanatione certa manuali die 4ta Januarij in a 1755to inita et consensa sese tutant cum tamen eadem complanatio ex nullo dato et accepto intercessisse apparet Proinde attentis, tam manifestatione per actum de nullitate ejusdem facta quam obductione vulnerum et alijs protestationibus hac in Causa illatis Suprafatam complanationem Judicium cassat et annihilat et Partibus utriusque juxta Contenta Protestationum et Citationum Inquisitionem in Sequentibus Judicijs suis educendi dat et concedit R. C. P. in mutuis actoratibus et reatibus

Ad Actum contra N. Albertum Wierzbicki Citt.

Actor pro Citatus pro Terminis Partem actu docere Partem actu de Termino et Contentis Judicium censet instantaneam et quoniam non docet Proinde Citatus Liber a Causa praesens et Termino ad praesens pronuntiatur

M. Franciscus Ignatius Rosciszewski Judex Terrestris Plocen. Actu Con. Relicto et M. Francisci Radziminski Succamerarij Ciechanovien. et alios Citatos

Coram Subdelegato Generoso Clemente Kozlowski Actor M. Franciscus Ignatius in Borowice Rosciszewski Judex Terrestris Plocen. pro Citta per P. Petrum Brudzienski pro Judicium Citationem Partis actu Decidendi Decernit Judicium quatenus Relicto et M. Radziminski Succamerarij Ciechanovien. Consors viduae Honestum Andream Drewnowicz Rhedanum pro cujus Actor Termino, Citatum convenit Statuat idque in instanti et quoniam Statuit Ideo Satisfecisse hoc in puncto Sententiae Judicium adinvenit et cum Statuto actionem dirigere mandat in directa vero Actionem Sigisc. Suprascriptus Honestus Drewnowicz Statutus a Mfico actu Vectabulum pro reparatione in anno 1755 in Junio ad se Scripsisse et etiam ex ejus oris Confessione patet Suscepisse et ab eodem Mfico actu quotam Sex Typorum ad rationem novem Decem Typorum in Confiscationem assumptae reparationis levasse probat tamen Eandem fuerisque non comparasse probat Idcirco Judicium praetermissis Poenis super Eodem Statuto ex re etiam instantaneam Statutionem affert et Eundem Judicium

Jud

promeritis Decernit Judicium quaterus Judex Vectabu-
lum Suprascriptus Status ~~[illegible]~~ in et pro vigilia Festi
Immaculatae Conceptionis B.V.M. in anno praesenti inci-
dens omni meliori sua arte reparet et infallibiliter com-
paret, comparatum M. Actor reducat, tamquam M. Actor residuum quotam
Eiusdem Missa Succamerarissa Cathanoviensis Dna ad
Eius persolvat
praemissa adsignat sub Poena Banitionis in Casu Con-
traventionis et non adactionis Ejusdem circa manifesta-
tionem ~~[illegible]~~ coram officio et actis Crem Plocen fa-
ciendae publicandae et sub Poenis personalibus per
Judicium suum irrogandae

Clemens Kozłowski ad hunc Actum Subdelegatus

N. Andreas Rakowski Actor cont Perfidum et Infi-
delem Jachimowicz Berck et alios Citt.

Actor ph. Planae Iterum post Arestum similis Condemnatio
put in Simplici regestro continet et remittit pro peragenda
executione ad M. Loci Capitaneum Publicatus

G. Michael. Wołowski Actor cont Adm Rendum Sebastianum
Oyuiński Altaristam Baboszeviensem Citt.

Actor ph. Citatus ph. Satisfaciat Pars Citta Dilationi muni-
mentorum Sibi in anterioribus Judicijs suis concessae idq
in instanti et licet in Satisfactionem ejusdem Dilationis mu-
nimentorum Donationem certam areae seu fundationem per
Senthren et ad mos Rdum Dnum Stanislaum Albertum
Brzeski Canonicum Plocen in rem Altaristae Baboszeviensis
coram Actis Crem Plocen Feria Secunda ante Fm S. Ma-
thaei Apli in anno 1651mo Super Bonis Baboszeviensibus re-
cognitis in qua exprimitur Libera Cerevisiae et Cremati Eius
Altaristae concessa propinatio per extractum, inveteratum
nec Corrigentis Cujusdam G. Kołakowski ac Sigillo antiquo
corroboratum suo in Judicio producit Virtute Cujus
Liberam Propinationem in Eiusdem Bonis sibi adjudica-
ri efflagitat, cum tamen Pars Actor eius extractui insi-

ciando sub

Jus

68

Sub uno Eodem Actu coram Ill. Actis Donationem funda-
tionis suae per praelibatum et Perillustrem admodum Stanis-
lum Albertum Brzeski Canonicum Plocen. in rem et Per-
sonam mentionatae Altaristae sine ulla specificatione ac
cujus propinationis subsecutam recenti charachterem
cum Correctione Gnosi Kruszewski ac lecta Gnosi Rosz-
szewski cum appositione Sigilli Castri illius moderni
Infsci Capitanei authe extractam et in Contrarium repo-
nit ac se Eadem firmiter tutatur Proinde Judicium
attentis praemissis binis extractibus sibi difformibus et
in essentialibus dissonis poniam ex his de certitudine
dictae propinationis ullatenus informari non valet
necessariam esse adcitationem Gnosi Actorum Cum Pto
ex Susceptantis per utrasque Ptes pro Sequenti Judicij
suis hic in Ptonsko celebrandae quo adcitandae ad Infor-
mationem Judicij sui Protocollum actorum Cum Plocen.
Anni 16 Jemi comportare sub Poena Banitionis
tenebitur quo comportato Judicium Decernet id quod Juris
et Justitiae erit Ex C. Illo in Termino in casu Contraventionis

Relictae M. Strzeszewski Subjudiciae Terris Za-
wskrzen. Actt. conc. Illem Adm. Rendum Praeptum Gra-
levien. et G. Kocieckie Citt.

Actrix M. Barbara Strzeszewska M. Joannis Strzeszewski
Subjudiciae Terris Zawskrzen. Relicta Consors vidua ph.
Citti Illris admodum Rdus Praepositus Gralevien. et G. Simon
Kokiecky ph. adcitatus G. Adamus Sieklucki ad Actora-
tum Illris admodum Rdi Praepositi Gralevien. et G. Simonis
Kokieckich ph. Judicium adcitationem Ptis Cit. simul
et ab nempe Perillris admodum Rdi Praepositi Gralevien. et
G. Simonis Kokieckich ad Judicium praesens edictae De-
cidendae Controversijs Ptium exauditis poniam Judicio
suo Deductum est Inter Ptes modernas originaliter se
cum agentes Decretum in Judicijs suis Ota Sta post

Testum

Jus

Testum Purificationis Gvm. anno praeterlapso 1756. in juri-
ctie Laboriosorum Mathiae dicti Szobczak et Mariannae
Ancillae de Bonis Krasnicow Subditorum Pti actis resignatis
extraditionis, una cum adjudicatione Poenae [illegible] hac in Causa praecessisse. Eiusq. Decreto per
Suprascrs tam ad mcm Rdum qm G. Kocieckiem non satis-
fecisse quinimo in toto contravenisse, insuper Su-
prapositam L. Mariannam Ancillam in vota Matri-
mony L. Stanislao de Wysochowo ad Ecclesiam Gra-
lesien S. Leonardi pertinenti Subdito in anno 175[illegible]
copulasse, Suprascrum quoq. L. Mathiam Szobczak
ad mentem praefati Decreti, intempore non extradidisse quin potius
Eunc. met post translapsum terminum factam Ptis
actis requisitionem ad Eunc. M. Strzeszewska retro-
redisse, Proinde attentis praemissis circumstantiis
ac Relationibus Ptium, inductis contravenisse Eosq. Citti
ad mcm Rdum et G. Kocieckiem Decreto Judicij suo
Deinvenit D. quatenus pro Ejusmodi Contraven-
tione, Solvant Poenam 14. MMPP. Pti Judicio vero per medium Pti
in Rmo infrascrto Judicio vero suo in instanti Solvent
P. B. ex regestro Poenalium publicanae solvenc.
Nihilominus Siquidem Zel. Citti non attento Decreto in
junctae extraditionis Suprascrum Subditorum L.
Inhibitioneq. ab Officio Consistoriali Ploce imposita
non observata praedicta L. Mariannam in Vota
Suprascrio L. Stanislao tradidisse ausi sunt, Puni-
bilibus Eosq. Citti adinventis Sententiat Judicium quatenus
eluendo praemissa Solvant Poenam duplicem 14.
MMPP. Pti Judicio vero per medium Pti in Rmo
et Subrigore infrascrto praefingenc. Judicio suo in
instanti solvenc. arbitraturq. Judicium quatenus
Citti pro Eaq. Subdita jam nupta Solvant Taxam
ad mentem Legis quinquaginta MMPP. Pti actis
in et pro Ea. Ida pt Rm SS. Rium Regum in anno
1758

Jus

69

1758 vo ventura una cum Pœna Luita anterior Ju-
dicij sui Decreto adjudicata ac suprascriptas Marcia
nunc per Judicium præsens extensas sine quibus-
vis Juris Diffugijs et Protestationibus præcia in
rem persolvere recognoscere quietatione solvant
et realiter enumerent sub Pœna Banitionis in Ca-
su Contraventionis ~~[illegible]~~ circa manifestationem
faciendæ publicandæ Luita Pœna [illegible] per Cl.
Parti et Judicio totius Pti in Trno et Subrigore su-
prascriptæ Judicio vero suo in instanti ex registro Pœ-
nalium publicandæ solvendæ coram officio et actis Crco Plocæ

N. Malawski actor et alij Coq N. N. Karwowski
et alios Citt

Actor N. Franciscus Malawski ptr. Citt. per N. Albertum
Karwowski suo et aliorum Citt. nne ptr. Satisfaciat Pars
Citta Dilationi munimentorum ipsi in antea ~~[illegible]~~ Judi-
cij recepti idq in instanti Fasciæ circa Satisfactionem
controversijs Ptium exauditis suspensa Decisione Cau-
sæ præsens necessariam esse Condescensionem Judicij
sui aut Gnosorum Camerariorum Trnium Plocæ unius
aut Quorum absentia non obstante in Tunicæ Bonorum
Malawa et aliorum eo pertinentia captato tempore in
Anno futuro 1758 vo præcia tempestiva de adven-
tu Judicij sui avisatione conducente censet Quod
Judicium comportationem quorumvis Documentorum cau-
sam præsens enucleandi tum Divisionum inter Suc-
cessores ob Et. Mathiæ Korzybski et Agnethis
Malawska invicem Conjugum si quæ intercesserint
per Ptes et adcitanda subsequenda demandabit, Scri-
bes Easdem cui juste provenerit adjudicabit et exdi-
cendet Pretentiones quasvis Ptium finaliter pro ju-
sto et æquo ac Cunctas circumstantias resolvet
decidet et dispudicabit, quorum vel cujus Decisioni

Partes

Jus

parere et acquiescere sub P. Banitionis Mo in Rmo Conc. super Pte contraveniens publicanis debebunt et tenebunt Lucta Pena 3 M.M.P.P. per utramq Ptem Pte per Ptem compensandae et Judicio totius Conventus solvendae Decreti praesens rigore. A pro quo Rmo Conc. Partes utriq Successores ob Ss. Joannis Adami ac Nicolai Horzyckich adcitare adcitandae pro sub P. B. comparere tenebunt.

Illustris Amdni Rndus Stanislaus Kocijecki Praepositus Gratiae Acta et alij Cq SS Dobrskie et alios Citt

Actores Illris admodum Rdus Stanislaus Praepositus Gratiae et G. Simon Kociegey ph. Citti Gnosi Josephus Adamus et Mathias Dobrscy suis pro interesse nominibus ph. pro interesse NN Sarnowskich per N. Gasparum Sarnowski Parentem suo et Filiorum ac Filiarum nomine ph. Judicium resolvendae remissionem ab Officio Burgrabiali Cre Ploce ad praesens Judicium facta tum adcitationem ad Jcae Judicium edita decidendae controversiae Ptium exaudita ad affectationem Ptis Citt datur Dilatio ad munimenta Causam praesens impugnandae ad sequentem Cl.

N. Albertus Zglinicki Actt conc N. Laurentius Cajwinski nonsunt

G. Gabriel Chądzynski Actt conc Famatu Jacobus Puchalski Civen Plonsc Citt.

nonsunt.

G. Matthias Stupecki Actt et alij conc NN Zdzinskie Wierzbickie et alios Citt os.

Actor ph. Citta per Rdum Gregorium Wierzbicki suo et aliorum Citt nne ph. Judicium Citationem Ptis Actt decidendae ad affectationem Ptis Actt Datur Dilatio Inquisitionis juxta Contenta Rmi et Protestationum

per utramq

Jus

70

utramq Ptem in Sequen Judicijs suis educenie &c

N. Valentinus Wierzbicki actt et alij conc. N. Thomam Wierzbicki et alios Citt.

Actor p N. Valentinum Wierzbicki suo et aliorum actorum nne ptr Citta pro interesse NN. Thomae Wierzbicki et Eoae de Dobrskie inicem Conjugum per Eunc N. Thomam Wierzbicki suo et Contis suae nne ptr, pro interesse SS. adami et Mathiae Dobrskich per Eoae Gnosos Dobrskie suis et aliorum Citt nne ptr comparanc et secum judr controvertens quibus Controversijs Earunc Ptium exauditis satisfaciat Pars Citta Dilationi munimentorum ipsi in antecitis Judicijs suis concessae idq in instanti et quoniam non satisfecit Proinde Succubuisse Eanc Ptem Citt Judicium adinvenit Decernenc quatenus pro protellata justitia Eac Pars Citta Luat Poenam 14 MM PP. Parti et Judicio per medium in instanti sub Poena Banitionis ex regestro Poenalium publicanc et Partibus in negotio Principali expern mandat in experimento ad affectationem Ptis actt Datur Dilatio Eac Inquisitionis juxta Contenta Protestationum et Citationis in Sequen Judicijs suis per utramq Ptem educenc censet &c

N. Valentinus Korzybski actt et alij conc. NN. Sieklucki et alios Citt

Actorea per N. Valentinum Korzybski, maritum suo et Contis suae nne ptr, Citta simul et actt per Ptem Vincentium Sieklucki suo et aliorum Citt et actorum nne ptr Judicium Citationes Ptium utrarq Sili edit Decidenc combinatis actoratibus et reatibus Earunc Ptium ad affectationem Earunc Datur Dilatio Inquisitionis ad Contenta Trnorum et Protestationum per utrasq Ptes in Sequen Judicijs suis educenc censet &c

Consors N. Valentini Korzybski actt et alij Coz NN. Korzybskie et alios Citt

Actorea per N. Valentinum Korzybski Maritum nne Consortis

Contis suae ptr. Cittus simul et indicens actor N. Valentinus Korzybski ptr. Judicium Citationem Ptium ~~[illegible]~~ sibi abinvicem edili Decidenda Controversijs Earundem exauditis Suspensa Decisione Causae praesentem necessariam esse Condescensionem Gnosorum Camerariorum Ptrium Ptoren unius ~~aut [illegible]~~ absentia non obstante in Tunc Bonorum Korzybie Witkowice captato tempore in anno futuro 1758 conducendae adinvenit Qui Gnosi Camerarij Ptres aut unus Camerarius Ptris mutuo Partium sumptu condescensurus adsit de rebus mobilibus in quaris forma existent Inventarijs cunctis ac suppellectili domestica fatis ob N. Martini Korzybski Derelictae inquiret et investigabit restitutionem Eorundem seu bonificationem pro Eisdem si juste debebit decernet Calculum de Proventibus Bonorum stante gesta per Citatum Tutorem perceptis demptis quibuscis juste erogatis expensis a quo provenerit reddendae tentabit Indictiones ~~[illegible]~~ resolvet et Ptes in universis et singulis Praetensionibus Sapiet ac finaliter Decidet et dispudicabit quod vel cujus Decisioni Ptes Eadem parere judicatumque Pati sub Poena Banitionis illo in Ptrio Condescensionis super Pte contravenientes publicandae debebunt et tenebunt Lucta Poena 3 mm PP. per utramque Ptem Pti per Ptem ~~[illegible]~~ sibi abinvicem compensandae et Judicio totiae in instanti solvendae Adcitati N.N. Valentinus ~~Krasniewski~~ Parens et Joannes ac Marianna Filius et Filia Krasniewscy per N. Valentinum Krasniewski suo et Eorundem nne ptr.

Consors N. Matthaei Zabowski actor et alij cong. N. Matthiam Krasniewski et alios Citat.

Actor per N. Mathaeum Zabowski Maritum nne suo et Consortis suae nne ptr. Citta pro interesse NN. Mathiae Krasniewski et Franciscae de Zaleskie primi ob N. Adami Kruszewski

Kruszewski 2di ad praesens voti inicium conjugum
per Eunc. N. Mathiam Krasnicki suae et Contes
suae nne Ptis pro interesse reliquorum per Eunc. Ptis
Judicium Citationem Ptis actis Decidenc. Controversiis
Ptis ac Allationibus Ptium exauditis Siquid Judicio
suo probatum est ob Ntes Mariannam Starzezka pri
mi ob N. Mathiae Kruszewski Secundi ex post voti ob
N. Melchioris Goszczycki relictam Contem viduam
Matrem et Adamum Kruszewski Ptium Contractu
certo seu intercisa nuptiali in B. Kruszewie die 12
January 1728vo anno ob N. Agnethi Kruszewska
~~primam nuptiam~~ ob N. Adami Rakowski Conti Ptiae
suae et Soror. moderne actae Matri Summam Ducen-
tor. Ryn. in vim Dotis de B. Paternis et Maternis ipsi con
cernen. assignasse, ad ~~[illegible]~~ rationes Ejusdem Summam
Centum Ryn. per ob Suprascrum N. Adamum Ra-
kowski obloquente quietatione manuali die 17ma
Juny in anno quo supra in rem ob N. Adami Krusze
wski data levasse, Summam tamen Centum Ryn. restas
se et Eandem Similiter Scripto manuali die 5ta Janu-
ary in anno 1754 per Ntes Mathiam Krasnicki
Victricum et Mathiam Kruszewski generum Citatos mo
dernos ad solvendum actis assecurasse. Proinde Judicium
Studendo justitiae insistendoque Suprascriptis Transa-
ctionibus Decernit Judicium quatenus Pars Cta
Summam Eandem restantem Dotalem una cum Provisio
ne per semiquatuor Ryn. à Centum, computandum
et pro ab Actu Scripti ejusdem manualis provenien
Salvis in Trno producendum quietationibus et per
Ptem actis acceptandum in et pro Vigilia Festi Ntis
S. Joannis Bptae in anno 1758vo ventura co-
ram officio et actis Cnti Ptocen. praevia in rem per
solvendum recognoscendum quietatione seu cessio
ne ac providendum Summae mulieris Securitatem
sine quibusvis Juris Diffugiis et Protestatio-
nibus

Jus

Parti actae Solvat et realiter enumeret sub Poena Ba-
nitionis in bibliae in Casu Contraventionis circa mani-
festationem faciendae Publicandae Lucta Poena
B. M. R. P. per Citatos Ptis et Judicio, ~~[illegible]~~ Ptis
in Termino et Sub rigore Superius descripto Judicio
suo in instanti solvendae

N. Catharina Brudzienska Virgo Innupta Actrix
contra N. Albertum Brudzienski Citatus et alios

Actrix et Citta N. Catharina Brudzienska Virgo innu-
pta in assistentia G. Joannis Chmielewski B. C. P.
Ptis Citta simul et actorea per Nem Albertum
Brudzienski Maritum suo et Contis suae nominis
Ptis Judicium Citationes Ptium utrarumque sibi edit
Decidendae ad combinatis earundem Autoratibus,
et reatibus ad affectationem Suprascriptarum Ptium
Datur Dilatio Inquisitionis ad Contenta Cita-
tionum et Protestationum in Sequentem Judicium
suis per utrasque Ptes educendae &c

Eadem Actrix contra NN. ~~Grabczewskie~~ Hilarium Czwinski Citatus et alios

Actrix Ptis, Ptis in assistentia ut supra, Citatus N. Hi-
larius Czwinski Ptis, Teneri Ptem actae docere Ptem
Citatam de Termino et Contentis Judicium censetur
Citatus in instanti et quoniam non docet Proinde Libe-
ra Pars Citata a Causa et Termino ad praesens pronuntiatur

N. Franciscus Dzierzanowski et alij Actores Contra NN. Worowskie
et alios Citatos.

Actor Ptis, Citta per N. Jo. Stanislaum Worowski Maritum
suo et Contis suae nomine Ptis Judicium Decidendae Citationem
Ptis Suspensa Decisione Causae praesentis ad affectationem
Ptis actae Datur Dilatio Inquisitionis Super Contenta
Citationis et Protestationum in Sequentem Judicium, utramque Ptem suis, edu-
cendae &c

NN. Dzierzanowscy Actores contra NN. Gramczewskie et alios
citt

Actorea

Actorea per N. Franciscum Dzierzanowski suo ac N. Stanislai Dzierzanowski Fratris sui nne pti Citta pro interesse N. Joannis Rakowski per Lunae pti pro interesse N. N. Grambczewskich per N. Josephum Grabczewski, Maritum suo et Contis suae nne pti Judicium Citationem Ptis actae Decidendae Suspensa Decisione Causae praesens ad affectationem Ptis actae Datur Dilatio Inquisitionis Parti utriq Super Contenta Citationis et Protestationis actae in Deductionem Citae vero in emundationem in Sequens Judicij suis educendae &c.

N. Paulus Brudzieński actione G. Joannem Strzeszewski Citta

Actor pti Citta per G. Bartholomaeum Goszczycki BCP Judicium Citationem Ptis actae Decidendae ad Affectationem Partis Citae Datur Dilatio Inquisitionis Parti utriq actae Sivultin Deductionem Citae vero in emundationem Super Contenta Citationis et Protestationis in Sequens Judicij suis educendae &c.

N. Joachimus Goszczynski actae et alij Cum N. Antonium Goszczynski Citt et alios

Actor pti Citta per G. Paulum Zołtowski Judicium Citationem Ptis actae Decidendae Controversijs Ptium exauditis comprobet actor prout quotam Viginti Tymphon pro Equo Pti Citae divendito ab Eodem Citto non levavit et Eidem juste debetur idq in instanti et addit Eidem Mtis Judtis Actor ad pronuntiandum Juramenti rotham praestitit Super quotam Viginti novem Tymphon Eidem provenien qua comprobatione attenta Decernit Judicium quatenus Citus N. Antonius Goszczynski Suprascriptam quotam Juramento exactam in et pro Feria Secunda post Festum Sanctorum Trium Regum in anno futuro 1759 ventura coram Officio Actis Crer Nocen et sub Poena Banitionis in ibidem in Casu Contraventionis circa manifestationem faciendae publicandae sine quibusvis Juris Diffugijs et Protestationibus, pti actae salvat et

realiter

Jus

insumeret Lucta Poena 3 MMPP per Cit. Parti et Judicio totiq. Parti in Trno et sub rigore Suprascrn Judicio suo in instan. sub P. B. ex registro Poenalium publicanq. solvenq.

G. Adamus Kwasieborski Actor et alij con. G. Ja. Gadomski et alios Citatos

Actor ph. Citta per R. Antonium Gadomski Maritum suo et Contis suae nomine ph. Judicium resolvendo remissionem ab Officio Castren. Plocen. judli ad praesens Judicium facta Controversij Ptium exauditis Suspensa Decisione Causae praesen. necessariam esse Condescensionem Judicij sui aut Gnosorum Camerariorum Trnium Plocen. unius aut Duorum absentia non obstante in Fundum Bonor. Starzeno, Wyszkowo Sortesq. de G. Alberti Starzezki haeredib. captato tempore in anno futuro 1758 00 conducenq. censet Quod Judicium mutuo Ptium Sumptu Condescensurum ante omnia Comportationem Documentorum quorumvis Sortes Easq. Evincen. praecia comprobatione juratoria super realitatem comportanq. praestanq. per Ptes Subsequenq. demandabit, Sortesq. praemissas quemq. ex Documentis Lme concernerent distinguet, ac resolvet, et cui competent adjudicabit, Satisfactionem omnimodam cui juste debebit Sententiabit Ptesq. pro exigentia Legis et justitiae Trni et Documentor. finaliter Decidet et moderabitur quod vel cujus Decisioni Ptes parere et acquiescere sub Poena Banitionis etiam coram uno Mpco Judice vel G. Camerario Trni condescensuro publicanq. debebunt, ac tenebunt Lucta Poena 3 MMPP per utramq. Ptem Pti per Ptem sibi abinvicem compensanq. et Judicio totiq. in instanti solvenq. Decreti praecise et Deoccupationem pro re cujus interest peraget.

Et quo Trno Concl. Ptes eos quos negotium efficeret et necessitas postulaverit adcitent adcitanq. sub rigore suprascrn comparanq.

MM.

Jacobus Rakowski Act. et Alij Cons. N. Jacobum Grzybczewski et alios Act.

Actor pr. Citta pro interesse N. N. Grzybczewskich Conjugum per N. Josephum Grzybczewski Maritum suo et Contis suae nre pr. Judicium adcitationem Ptis Act. edit. Decidendae Controversijs Ptium exauditis insistendo Decreto Condescensionali in Fundo Bonorum Rakowo Feria Secunda ante Fm Natiuitatis S. Joannis Baptistae in anno 1751 Anno inter Ptes Eucl. lato et per officium Crer. Plocen. Notariatus expedito ad Actaq. Crer. Plocen. Fta bta in Crastino Festi Natiuitatis S. Joannis Bptae anno quo supra per Oblatam porrecto Decernit Judicium quatenus Citti poenis Contraventionis Eius Decreto per Ptem Act. affectatis lite in tempore non contestatis per Judicium praesens praetermissis ultra recepta res mobiles et Inventaria, Hynnulum annualem, Suas linas, Epiphium cum obus necessarijs, tum Aratrum cum ferris praerecensito Decreto adjudicato et Pti ultra res mobiles et Inventaria recepta non restitutas ab Actu praesen. in una Septimana Pti Act. sub Poena Banitionis in primis et proximis Judicijs suis publicae in Contraventionem publicae etiam ad manualem Pti Contraventionem extradat et restituat Quita Poena 3 Mrs Quietationem extradat et restituat Quita Poena 3 Mrs Pti per Cit. Pti et Judicio totius Pti circa extraditionem praemissarum rerum Judicio vero in instanti sub P. Banitione ex regestro Poenalium publicae Solvendae

Nicolaus Kowalewski B. C. P. Act. et alij Cons. N. Martinum Dłuchniewski Act.

Actor pr. Citatus pr. Judicium Citationem Ptis Act. edit. Decidendae Controversijs Ptium exauditis quando quidem Judicio suo Documentaliter probatum est N. Franciscum Karwowski Contractu certo seu potius Scripto manuali Anno Janij in anno 1731 Anno condito ac ipsamet officiosa resignatione Sabb. in Crno Ff. SS. Petri et Pauli apl. anno Eius coram Actis Crer. Plocen. recognita Sortes suas haereditas Super B. Karwowo Błażewice et Wierzbice J. Nicolao Kowalewski B. C. P. in bonificationem erogat varijs in Causis

Jus

per attendentiam Earumque expensarum pure hæredib. de-
misisse, post hac vero manifestationem in Castro Visso-
gradien. Subinterregno Pt. 5ta pt. Pt. Visitationis Gnosi
in anno 1734to de nullitate præmissæ resignationis
extra Territorium intulisse, factaque eaque non resolutaque
primitiva resignatione, Subalternam resignationem
coram Jsc. actis Crcis Visogradien. Pt. 5ta sub uno eodemque
Actu in Personam R. Martini Dłużniewski cum mediante
Contractu manuali recognoscisse, Demum approbanda pri-
mitivam resignationem Eumque J. Kowalewski R. C. P.
similiter coram Jsc. actis Pt. Secunda pt. D. Oculi Qua-
dlem anno 1736to de suprascripta manifestatione per-
se illata quietasse, post subsecutamque quietationem Ite-
rum manifestationem anno eoque in actis Jsc. Crcis Visso-
gradien. Pt. 4ta post Pt. Omnium Sanctorum intulisse, talisque
Transactiones in rem moderni actis, Lmæ præcedens variasse
et indubium vocasse Idcirco Judicium Succurrendo in-
tegritati primitivarum Transactionum Stancæ Castrensis
per omnia adinvenit et circa indubitatem hæredib.
suprascriptarum Sortium Eumque J. Kowalewski conservandæ
esse vult ac declarat. jam vero resignationem Nlim. Dłu-
żniewski præpostere et incompetenter quæsitam ac manifes-
tationes nulliter et extra Territorium proprium varian-
ter factas Judicium cassat et annihilat. Nihilominus
in Ordine Deoccupationis Sortium Earumque neces-
sariam esse Condescensionem Gnosorum Camerariorum Rrorum
Plocen. unius absentia non obstante in Fundum
Bonorum Karczowo Błażewice, et Wierzbice captato tem-
pore in anno futuro 1758vo conducenda adinvenit
Qui Gnos. Camerarii Rres aut unus J. Camerarius
Rris mutuo Ptium Sumptu condescensurus ad-
sit ante omnia Comportationem Jurium ex Sortibus Vic.
deportatorum præstanda demandabit, Satisfactionem
Eorumque si juste apparuerit decernet, Calculum de Per-
Salvamque repetitionem Pti Cit. exoluti prelij ceptis
apud Eumque R. Franciscum Karuski in Sub-
stantia ejus indagatat.

[illegible] Seventibus ad acta renignationis in rem D. Leva-
[illegible] Servien di Jus obligatorium, non Duret equipol
[illegible] Jurare eidem Dno Decanatum Ecclesiae Sancti
[illegible] re ad Senebet et Stes in obus et Singulis Sul
[illegible] cuiribus juratis Deinde et Dispudeabit ac mederi
[illegible] tur quod vel Cujus Decisioni Stes parere et acquiescere
[illegible] Dno Dantiis illo in Crim Comp Super Stes
[illegible] contravenien publicam "debeant" duct a Dno Procuratore per
[illegible] ramq Stem Sti per Stem compensanc et Judicii
[illegible] tis instare solvendo Die quo Comp Decimino Dars
[illegible] tis P. Franciscum Scarioli adhibere adit amq per
[illegible] tis jure Expensis compensare Tenebit Duret Pre
[illegible] sentel jorem

[illegible] Cochus Typta cleri et alij Cq N Farparum Typh
[illegible] cis et alios

Actor pth, Cleric Stephanum pont arestum Similis Condemnatio
[illegible] pront in Scripturis regestris cuntis etiam et pro pro ag emp
[illegible] executione remittat ad Sti. Loci Capitaneum et ejus Vices
[illegible] Josepho Brusens hi. Publicand.

[illegible] Georgius Erbecastri acti et alij Cq N N Catholici
[illegible] et alios Cis

Actor pth, Citata per N. N. Jacobum et Balthasarem Rabe
[illegible] us hic per eum pth. Satisfaciant Citi Dilationi munimen
[illegible] tum juris in anterioribus Judicijs Suis exhibendi in
[illegible] stanti Quae cum Satisfactionem proinde Dilationis
[illegible] munimentum comprobet Actor N. Gerardus Erbestebi pro
[illegible] ut Summam Centum Florenos agnita Symphonia ab N. Fran
[illegible] cisco Constata post S. Catharinam de Rabe Juli quinq Cr
[illegible] rentem debitos vero Divegnano ad Scriptum eorum
[illegible] manuale Citta Sibi in anno 1740 in vim Dotis ac
[illegible] citos persolvit et hic juste per Cis solvi debet ju Se
[illegible] quens Judicij Suis post pth praestitum vel non pro amen
[illegible] tum Judicium Deinde pth juris et juris citi. Pro quo Dnus
[illegible] praestanti juramenti cum N. Erbestebi Successores
[illegible] N. Franciscum Scarioli adhibet et adhibere Sibi

Dnus

Jus

Banitionis comparere tenebunt R. C.

Relicta et Successores ob M. Casimiri Młocki Dapifer Visso-
grodien. Act. et alij Conj. Successores ob Mficae Eleonorae de
Rosciszewskie Oyrzenska et alios Citat.

Actorea per M. Theodorum de Jezewskie ob M. Casimiri Mło-
cki Dapifer. Vissogrodien. Relictam Contem Viduam suo et
Filiorum suorum nne ph. citta pro interesse M. Nicolai Rosciszew-
ski per Eunc. ph. pro interesse Mficorum Francisci Thomae Ca-
merarij Rnis Stecen. Rym. Illris admoc. Rdi Ignatij Stenci
atq. Nicolai Rosciszewski per M. Franciscum Rosciszewski Fratrem na-
tus majorem ph. pro interesse M. Antonij Rosciszewski per
Eunc. M. Franciscum Rosciszewski Clanc. quoniam Mficus
Stephanus Rosciszewski Pincerna Bilsien. citat. praesens in Ter-
mino disparet Proinde Super disparem permittat Conde-
mnatio prout in Simplici regestro continetur et remittat
pro peragenda Executione ~~remittat~~ ad M. loci Capitaneum
cum comparere vero Causa praesens Suspendat ad Compa-
rem disparem ~~quoniam~~ Publicat.

Antonius Jankowski Act. conc. Nles Jacobum Dzierzgowski in
Goscichie cit. et alios.

Actorea per N. Antonium Jankowski suo et alium Act.
nne ph. pro interesse Eorum Jacobi et Antonij Goszczy-
chich per Eunc. P. Antonium Goszczycki nne ph. pro
interesse reliquorum per P. Apolinarum Goszczycki Judi-
cium Citationem Ptis Act. Decidenda ad affectationem
Partis Act. Datur Dilatio Inquisitionis Pti utriq.
Super Contenta Citationis et Protestationis Pti Act.
in Deductionem Citatis vero in emundationem in
Sequens Judicij Suis educenda R. C.

N. Andreas Pomianowski Act. et alij Conj. N. N. Dzier-
zanowskie et alios Cit.

Actor ph. citta pro interesse N. Francisci Dzierzanowski per Eunc. ph.
pro interesse Praesorum Komorowskich per P. Nicolaum Ko-
walezki Rdi Clenen. Stem. ad docere Stem. Cit. de Ter-
mino et Contentis idq. in instanti et quoniam non docet Pro-

inde

Jus

75

Proinde Libera Pars Citt. a Termino et Causa ad praesens pronuntiat.

G. Stanislaus Samborski B. C. Zacrocimus actor et alij
Coram Famatos Drzewieckie et alios Citt.

Actor ph. Citta pro interesse Famatorum Constantiae Matris et Joannis Filij Borzewiczow per Eorum ph. pro interesse Famati Joannis Drzewiecki per Eunc. ph. Judicium resolvendae remissionem ab officio Crim. Plocen. executoriali ad praesens Judicium factam tum citationem edit. Decidendae Controversijs Ptium exauditis Signum Famati Borzewiczowie a Substantia ob Famati Joannis Borzewicz coram Judicio actis Rubris hic in Plonsko Sub celebrationem modernorum Judiciorum recesserunt et se eorum tutant. Proinde obstante Supraseo recessu Suspensa Decisione Causae praesens necessariam esse Condescensionem Gnosor. Camerariorum Rrium Plocen. Cum absentia non obstante in Funcu Civitatis Plocen. Lapideas et totius Fortunae ejusdem ob Famati Joannis Borzewicz captato tempore in anno praesenti conducendae adinvenit Dni G. Camerarij Rres autumus G. Camerarius Rrus mutuo Partium sumptu condescensurus Comportationem Scriptorum prorsus ac Documentorum per quem competierit Subsequenter demandabit, Summas liquidabit, liquidatas in Fortuna praerecensiti ob Famati Joannis Borzewicz collocabit aut Satisfactionem praestandae decernet, Summas distinctas per Famatum Joannem Drzewiecki comparere contractas dignoscet et quae legales apparuerint Solutionem Earundem Sententiabit, Processum cognoscet, et in Sublationem Ejusdem Poenas si juste debebit irrogabit, aut Eunc. si sufficerit Fortuna Ejusdem ob Famati Borzewicz cum Summis originalibus collocabit et Ptes finaliter Decidet et dispidicabit ac moderabit prorsus vel Cujus Decisioni Ptes optionem eximendi, aut Jus Borzewiczow reservabit. Subsciente se Pte Citta Foro Judicij praesens Ptibus procedere mandat in procedendo

Jus

parere et acquiescere sub P. Banitionis illo in Trno
Conc. super Pte contravenien publicam, debebunt
ac tenebunt Lucta Pena 3 MM PP. per utramq
Ptem Pti per Ptem compensanda Judicio vero sub
totius in instar solvendi Decreti praesentis Vigore

G. Joannes Umienski Instigator Terr. et Inclytus
latinatus Plocen. acti con Civitates Plocen Bielscen
Raciązien Sieprien et Plonscen ac alias Ill.

Actor G. Joannes Uminski Instigator Trni Plocen Suis
et Totius Inclyti Palatinatus Plocen nomine ph. Citata
Civitas Plocen per Famatos Albertum Prokopo-
wicz Proconsulem et Antonium Sikorski Suis et
Totius Communitatis ejusd. Civitatis Sacrae Regiae
Majestatis nnibus ph. Civitas Bielscen Sacrae Regiae Mtis per
Famatos Adamum Zaiączkowicz Scribam ejusd. Ci-
vitatis et Antonium Sieczkowicz Suis et Totius ejusd.
Communitatis ejusd. Civitatis nnibus ph. Civitas
Sieprien per Famatos Martinum Jonczewicz Pro-
consulem Georgium Rogolski Consulem Suis et To-
tius Communitatis Ejusd. Civitatis nnibus ph. Ci-
vitas Raciązien per Famatos Andream Brudnicki
Anteactum Proconsulem et Melchiorem Kupnicki
Suis et Totius Ejusd. Communitatis Raciązien nnibus
ph. Civitas Plonscensis Sacrae Regiae Mtis per Fa-
mates Stanislaum Przyborowski Proconsulem et Fra-
ciscum Jwackowski Consulem Suis ac Totius ejusd.
Communitatis Civitatis Plonscen nnibus ph.
indicens G. Joannes Chmielewski Ad. et Instigator Ci-
vitatis Plocen Laudo publico anteactus ad Contribu-
tionem Duaillarem et Solidariam constitutus Ple-
nipotens ph. G. Simon Jonczewski, adiectus Perfidus Judaeus
Major Jakubowicz Arendator ph. Judicium Cita-
tionem Partis actae contra Suprascriptas Civitates atq. G. Jonczewski
alias ed. Decidendae Controversijs Ptium ac Pleniorbus inductis
exauditis. Siquidem G. Joannes Uminski Instigator Judicij
adcitatus Infidelis Judaeus Lewek Arendator ph.
Infidelis Judaeus Israel Eliaszowicz Arendator ph. praesens

Praesens nomine Inclyti Palatinatus Provinciam agens pro Com-
portatione regestrorum et Connotationum quarumcis Per-
ceptas et expensas Proventuum Ducillaris et Solidarij de-
monstrantium ex quibus Summae tam Mfico Adamo Kadłu-
bowski Praefecto Guardiae Sacrae Regiae Mtis pro Functione
Comisoriatus uti jam Decreto Tribunalitio Rni Petricoviae
Eandem Lucranti, et ulterius illius Causam prosequenti quam
alijs Mficis Comissarijs pro similibus Functionibus Fun-
dus adinvenire poterit, Suprascriptas Civitates ac alios
Citatos in Comparitionem intrantes. Termino suo convenit
et Satisfactionem propter Sufferendum Super Eorum Palatinatu
Plocensi Processum indilatam imo quam celeriorem Subsequendam
efflagitat, Idcirco Judicium Suprascriptos omnes Civitates nem-
pe modernos Comparentes, ac alios Citatos regestra ac Conno-
tationes quasvis Proventum Ducillarem et Solidarium ex-
planantes exacte et quam meliori dispositione per Anterio-
ra Decreta Judicij Officij Crcis Plocen conscribi et Conno-
tari demandata a multis Annis Astante nonnullarum
Civitatum renitentia adusq non liquidata distinctim per
quamq Civitatem suo loco et ordine praevia juratoria Super
realitatem comportandae praestandae comprobatione Teneri
~~[illegible]~~ Suprascripta regestra comportare et suo in Ju-
dicio producere hoc Judicium censet idq in instanti, Itaq
Satisfaciendo Sententiae Judicij sui et quia a Civitate Plo-
cen Sacrae Regiae Mtis Famati ac Spectabiles Albertus
Prokopowicz Proconsul et Antonius Sikorski Cechmagi-
ster Braxatorum, jamvero a Civitate Bielsk Sacrae Regiae
Majestatis Famati Adamus Zaiączkowicz Proconsul, An-
tonius Swieckowicz Notarius, atq a Civitate Sieprien Fama-
ti Georgius Ostrogolski Valentinus Zydkiewicz, Ignatius Ko-
nieczkowicz anteacti, Martinus Jonczewicz Praesentaneus
Proconsules, nec non a Civitate Raciąż Famatus Andreas
Brudnicki Anteactus Proconsul, Deniq a Civitate Plon-
scensi Famati Stanislaus Przybyrowski Proconsul, ac Ignatius

Franciscus

Ins

Franciscus Jovaczkowski Consul per binos Delegati seorsum
comportarunt ex qua Comportatione regestrorum productorum
per Civitates Bielscensem Raciaziensem et Plonscensem
contra mentem anteriorum Decretorum in ordinato mo-
do connotatio esse apparet. qua ex re Easq Civitates Pe-
nas incurrisse Judicium Sententiat Decernendo quatenus
Eadem Civitates quaeq illarum nempe moderni comparen-
tes Solvant Poenam quatuordecem Marcarum Polq Parti
videlicet Gnoso Instigatori negotium praesens promoventi
Judicio vero Suo per medium in instanti sub Poena Bani-
tionis ex regestro Poenalium publicanq. Et meliori modo
eaq regestra non â Coretis verum â Dolijs conscribant idq
durantibus Judicijs suis. Tanq conscripserunt, connotarunt
et comportarunt, cui Comportationi quandoq comparens
Incliti Palatinatus Plocen inficiatur et in eaq non persistit
quinimo Sufficientiorem Eanq â modernis Citatis Compa-
rens urget Ideo Decernit Judicium quatenus Ziq Citati compa-
rentes Sufficientiis praemissa regestra ac Connotationes quas-
vis Liquidationesq percepto Proventuum et Expensarum Ducilla-
ris et Solidarij comportent et Parti communicent idq in instan-
tia Tanq quoniam Ziq Citati nulla alia praeter comportata Poena
se ac eorum Civitates habere ~~[illegible]~~ inferunt exindeq Suffi-
cientiis comportare non valent, et hoc in Passu ad Juramenta
se se trahunt, Proinde admissibilibus Ziq adinventis ad Ziq
Eisq Mlis Judlis ad pronuntiandum juramentorum rotham idq in
instanti Praestiterunt omnes Superius expressi Cives comparentes
prout ~~tam~~ regestra tam ~~[illegible]~~ circa Anteriora Decreta quam circa Decre-
tum ultimarium Tre Dobrinq Liquidationis Ducillaris Contributio-
nis et Solidariae ac post Ipsq Decretum Ultimarium fideliter si-
ne ulla Diminutione Proventus Palatinatus sunt conscripta excepto Tami-
to ac Spectabili Alberto Prokopowicz Proconsule moderno jura-
mentum non explente in his omnibus ignorante et nihil scientem
Postquae praestita Judicium Eosq comparent Citatos ~~[illegible]~~ atq totam
Communitatem Civitatum Suprascriptarum ab onere Ulterioris

comportationis

comportationis premissorum registrorum Libris facit et pro-
ut fit. ac ni Litaminus pro premissis ad recipiendum et liquida-
dum Civitatis Nocen Sacre Regie Majestatis respectorum re-
gistrorum tum et aliarum antedictarum Calculationum Judicium
re esset. Quam licet tale Civitas Nocen nonnisi à Decreto Ju-
dicij Provincialis Dobrine Ozeria Portia ante Otm Nobis S. Quantis
Postilla eiusdem anno proxime elapsi 1756. inter Inclytum Sala-
tinatum à Loco Labuna et Supraserum Officium Calculatorium
dum pendente dicte Regie Nobis et rejudicem à Secunda ac
Civitatem Cang à Portia Libus provocato ab Ang excipiendo
effectat, cum tamen Cang Calculatorio sine Ullo protunc pre-
Lidenti juramento expedita esse videtur Lua ex re Judicium
Suspensa tantisper port Decretum Judicij Omissi Dobrine di-
judicatione attento modo primum per Examinatum Antonium
Sidorski Super premissa registra juramento antecessa Ligei-
datione seu potius Renisticationem Summarum tam in calcule-
cto Omi Dobrine quam in antedatione Actoris Loci Ozeria
Secunda post Dominicam Misericordie dicti anno 1750 Latis
Specificatarum Judicium esse visit et declarat, Eandemq expedien-
quando quidem ex dicto Ozeria et Actoris Decreti Summe
bene prima exclusis aliis Summis Summa Duorum Milli-
um Ducentorum Quinquaginta novem florenos Solidos grossos Septem
Solidi unius, alter à Quinquaginta Unium Millium Nongentorum
quadraginta Duorum florenos Solidos grossorum quindecim in quam
includitur Summa Septingentorum Septuaginta novem florenos
et grossorum viginti Solidos ab Inclyto Judice Arendatore ex
Matricularis Civitatensi per Cives Nocen in eum Contributi
nis Ducitaris et Solidaris ab anno 1748 ad annum
1756. Actum Lupraser Decreti proveniens quo Utrique pro
Ducitaris et Solidaris Summe efficiunt Sex Millium Centum
Octuaginta unius floren et grossorum viginti Duos Solidi unius
Solonicab pro re Salatinatus quare provenisse apparent
ex quibus Summis hisce Summe Illustrium Supremi Senatus
Dignitariorum Officialium ac proventuum assignationibus et pacta-

tionibus

Jus

ad exolvendum praeconissae pro expensis erogantur prima Summa
quinquaginta flor. Pol. pro reparatione Terrestrarum Praetorij
Plocen. Altera Ducentorum flor. Pol. Eiusd. Civitati quam Summam
non aliquo Laudo Palatinatus verum Scripto certo manuali
per nonnullos Officiales in translationem foralium a Die Do-
minica in Diem Subsequentem nempe Feriam Secundam
ejusd. Diei nulliter cum Injuria publici aerarij Salvo tamen
Consensu aliorum Incolarum per Mscum Jacobum in Go-
ruszka Zielinski Pocillatorem Plocen. hocce Scripto reservato condo-
notam et intra Expensas Liquidatam Judicium, eandem excludit,
et ad Proventus Ducillaris et Solidarij post Decretum
Anni 1756ti Rrae Dobrinen. inferius Liquidandos et re-
solvendos adicit et ~~applicat~~ annectit Tertia Centum nona-
ginta flor. Eiusd. Civitati agnita, et in quas expensas in
Decreto praenominato Terrestri Dobrinen. non elucidata
quam tantisper circa Expensas ob defectum remonstra-
tionis connotatam pro Sequentibus Judicijs suis expla-
nandam per Civitatem Plocen. Judicium esse vult et de-
clarat. 4ta ad assignationes Palatinatus Venerabilibus
in Christo Patribus Praedicatorum Ordinis S. Dominici
Quingentos flor. Pol. 5ta Gnoso Banski de Plocen. Tre-
centorum octuaginta flor. Pol. 6ta Mscio Janszeski
Succamerario Plocen. quinquaginta unius flor. Pol. 7ma Gnoso
Maleuski Camerario Terrestri Zawiszen. Trecentorum
octuaginta flor. Pol. 8va pro interesse Inclito Palatinatus Plo-
cen. Ducentorum duorum florenorum grossorum quinque Soli-
di unius Item pro interesse Ejusd. Palatinatus flor.
Pol. octodecem, 9na Gnoso Bledzeuski Plenipotenti Se-
ptingentorum Sexaginta flor. Pol. 10ma Mscio Janszeu-
ski Succamerario Plocen. Centum Triginta sex flor. gros-
sorum viginti Pol. Item 11ma Eiusd. Mscio Succamerario
Ducentos flor. Pol. 12ma pro interesse Suprascripti Palati-
natus Ducentorum novem flor. grossorum Trium Solidi
unius Pol. 13ma Gnoso Thomae Janszeuski ad assigna-
tionem

Jus

78

ad assignationem Ducentorum Sex florenorum Polonicalium 14ta Gnoso
Kozłowski, Camerario, nunc Notario Rnis Judicij sui ad as-
signationem Trecentorum florenorum Polonicalium 15ta Mcio
Dembowski Succamerario Plocen in vim Summae Duo-
rum Millium florenorum Polonicalium, Summa Mille Septin-
gentorum octuaginta florenorum grossorum quinque Solidi unius
Polonicalium 16ta Gnoso Bartholomaeo Koskowski Trecentorum
octuaginta florenorum Polonicalium 17ma Eiusdem Koskowski Ducentorum
quadraginta quinque florenorum grossorum decem Polonicalium Denique quotam
octodecem florenorum Polonicalium Gnoso Adamo Miłodrowski Rl Plocen
Qua taliter cum Civitate Plocen peracta et expedita Li-
quidatione et verificatione Earumque Summarum quotaque viginti
trium florenorum grossorum viginti unius ac Solidorum duo-
rum Ultra perceptum Proventum praesuperanti ex Summa
Ducentorum florenorum Polonicalium Superius ad massam Proventus
infrascripti adjudicata exclusa, tantummodo Summa
Centum Septuaginta Sex florenorum grossorum octo et Solidi unius Solidi ad Palatinatum Plo-
censem ex praemissa anteriori Liquidatione perteriore
debebit et Eandem pro Rno inferius cum alijs Summis
designando solvendam declarat. Ad ulteriorem Li-
quidationem videlicet, a Decreto praerecensito Judicij
Rnis Dobrinen Anni 1756 ad Diem 5tam novembris
Anni praesentis provenientem Judicium se accinxit,
Regestraque Superius juramentis comprobata diligenter
Lustravit ex quibus revisis et trutinatis Lucide con-
stat Hostos Cerevisiae quadraginta Sex in uno autem
Hosto Doliorum aliquando viginti quatuor, aliquando vi-
ginti quinque ut Citti Cives circa Juramentum judicis agno-
verunt, tum Laeorsim per Judaeum Arendatorem Earumque
Civium Hostos itaque Cerevisiae viginti Septem habuisse,
tamen Solummodo a Dolijs Septemdecem in uno Ho-
sto Secundum Obloquentiam Decreti Judicij Officij
resolvendaque anteriorem Judicij sui Suspensionem. Castrensis Plo-

cen

Jus

Anni 1750 ex Coretis Sexdecem Hordei per illud Judicium constitutis, Contributionem Ducillarem Solvendam Zig Cives obtulerunt, Judicium hac in re Illationibus Partium inductis consideratis quoniam Leges Rni non à Coretis verum à Dolijs Cancellariae Contributionem Ducillarem exigere jubent. ex praemissisq Coretis multo major Doliorum quantitas esse apparet. Proinde Judicium Eosdem Hostos quinq distinctim ad Dolia viginti quinq juxta eorum circa Comprobationem juratoriam Allegationem dempto uno, videlicet quinto, ex illis Dolio pro expensis quibus convertenda pro retroactis annis reducit et Constituit, a quibus, uno grossos decem numerandos Summa quingentorum viginti unius florenorum Polonicorum grossorum quindecem juste ad solvendum debetur. Jam vero pro Solidaria Contributione tam ab ollis Crematum cremandis à quolibet per Florenos tres, a Dolio autem Cremati advectitij quinquaginta, quinq ollas mensurae Solitae in se continent per florenos duos Polonicos pro annis 1756. et praesenti 1757 ad Diem nonam Novembris numerando Demonstratur Summa Trecentorum Duodecem florenorum Polonicorum grossorum quindecem in unum Summae Utriusque ac Summa Centum Septuaginta Sex florenorum grossorum octo et solidi unius Polonicorum ex Summa Ducentorum per Judicium praesens resoluta restans Omnes efficiunt summam Mille decem florenorum grossorum octo et solidi unius Polonicorum quam ex vera Liquidatione adinventam Suprascripta Civitas Plocensis Sacrae Regiae Mttis pro exolutione Mgci Adami Kadłubowski Praefecti Guardiae Sacrae Regiae Mttis Oneris Ejus per Palatinatum Deportari incumbentis in et pro Ft. 2da pt Ft. SS. Trium Regum in anno 1758 ventura ad Cancellariam Officij Crae Plocensis non obstantibus quibusvis Officiosis per quemcunq Incolam Palatinatus impositis et interponendis arestis praevia in rem per solvendum per G. Instigatorem Judicij praesens recognoscendae quietatione sine ultra expensas

quibusvis

quibusvis Juris Diffugijs et Protestationibus sub Poena
Banitionis in ibidem in Casu Contraventionis circa manifesta
tionem per Eundem P. Instigatorem faciendae publicandae
comportare, reponere aut si Ipse Mtus Kadłubowski sive
ejus Specialis comparuerit Plenipotens Eius exolvere tene-
bitur. Porro quod attinet Calculationem Civitatis Bielscensis
Sacrae Regiae Mtis ex praerecensitis Regestris suo in Judi-
cio distinctim reproductis et comprobatis ab ultima Liqui
datione nempe Decreto Assij Castrensis Plocensis Feria 2da post Domi
niam Misericordiae in Anno 1750. prolato ad Diem 18vam 9bris
Anni praesentis excipi debitam. Quoniam Judicio suo compertum
est ex regestris suprascriptis Cerevisiae Dolia quadringenta, Cre-
mati autem advectitij Dolia quadraginta sex propinasse, ab
Eisdemque et quidem Cerevisia Summam Centum Triginta qua-
tuor florenorum grossorum decem Polonicalium Crematiorum ~~Dolijs~~
Summam nonaginta duorum florenorum Polonicalium apparuisse, et in
unam efficientem Ducentorum viginti sex florenorum grossorum
decem Polonicalium Palatinatum concernere debuisse, ex qua quidem Summa
adquietationem manualem Ex Actis Februarij in Anno 1753tio
Summam Centum florenorum Polonicalium virtute assignationis
per Civitatem Generoso Jacobo Lesicki Camerario Terrae Plocensis
exolvisse, Ideo nonnisi Summam Centum viginti sex flo-
renorum grossorum Decem Polonicalium Suprascripto Palatinatui
restasse, quam Summam Centum viginti sex florenorum
grossorum decem Polonicalium restantem Decernit Judicium qua-
tenus Eadem Civitas Bielscensis pro Termino et modo Suprascriptis
sub simili rigore solvat et realiter enumeret Denique Cal-
culum Proventus Ducillaris et Solidarij pariter a Civitate
Siepiensi excipiendo. Si quidem haec Civitas ab Anno 1754to
Die 25. Junij ad Diem 18vam 9bris Anni praesentis nihil
pluris quam Hostos Cerevisiae Trecentos Sexaginta Se-
ptem in quolibet Hosto Dolia duodecem extantia habuis-
se, et respective Proventus Ducillaris Summam Mille
quadringentorum sexaginta Octo florenorum Polonicalium

ab Eisdem

Jur

ab Circ. a quolibet Dolio per grossos decem numerando demon-
strasse, jamvero Contingentis Solidarij â tempore Suprascri-
ad similem diem videlicet 25tam Junij Anni praesentis ab
omnibus ollis Crematum ad praesens Cremantibus, atq.
Dolijs binis advectitij Cremati quotam octuaginta quinq.
florenorum Polonicali provenientem esse probat, in
Expensasq. Palatinatus Summas binas primam Du-
centorum Gnoso Josepho Kozłowski protunc Camerario
alteram quadringentorum undecem florenor. Grossorum
sex Polonicalium Gnoso Dionisio Przeciszewski Camerario
Praevitali Nocen. anteactis Palatinatus Plenipotentibus
in Fondamento assignationum ab Illustribus Mfcis
Senatoribus, Dignitarijs et Officialibus habitarum de da-
tis Earumq. et quicq. unius Die 26ta 2bris in Raciaz sub
celebratione Judiciorum Terrestrium in anno 1755to, al-
terius vero 28va Februarij in anno praesenti ad manuale
Eorumq. quietationes annis quibus Supra praemissae assigna-
tiones datas erogasse, Supraq. erogatas expensas Sum-
mam nongingentorum quadraginta unius florenorum
grossorum viginti quatuor Polae Palatinatui obnoxiam
fuisse deducit Idcirco et Eandem Summam nongingen-
torum quadraginta unius florenorum grossor. viginti qua-
tuor Polae apparibilem pro simili Deportatione Cen-
ris Mfci Kad. Tubowski Praefecti Guardiae Sacrae Regiae Ma-
jestatis ut superius expressum est pro, eodem ~~superius~~ designa-
to tempore et Sub rigore supra apposito per Civitatem
Eanq. Sepricen. salvenq. Judicium esse vult ac declarat
nihilominus quoniam Eaq. Civitas praesentem ad liquidatio-
nem Contributionis Solidariae regestra Solummodo ad
Diem 25tam mensis Junij anni praesenti Judicio suo pro-
rexit et Exercitu Calculum reddidit ~~est~~ Proinde injungit Ju-
dicium quatenus â Suprascrio tempore regestra quam Suf-
cientissime pro Anno Sequentis Liquidationis conscribat et eam
comportanq. omnino curet. Penultimum. Quo Spectat Li-

quidationem

Jus

80

Liquidationem Summarum Contributionis Ducillaris
et Solidariae Civitatis Raciazien ex regestris ac Conno-
tationibus tam in anno 1751mo per Decretum Affiy
Castren Plocen expeditam quam post Jd Decretum ad
Actum praesens provenientem quoniam ex eorum Ultimario
Decreto anni 1751mi ultra expensas Summa restans
Ducentorum Triginta quatuor florenorum Polonicalium
Postvero Jd Decretum à Hostis Cerevisiae Centum qua-
draginta octo quemlibet Hostum quindecim Dolia in se
continentem ad Actum praesens Summa Septingentorum
quadraginta florenorum Pol esse eliciuntur. Demptaq
ex his Summa Ducentorum florenorum Polon Gnoso
Thomae Janszewski Camerario Granitiali Plocen ablo-
quentibus binis quietationibus prima die 5ta 9bris in an-
no 1753tio altera 4tia January in anno 1754to manu-
aliter recognitis eidem exoluta, Summa Septingen-
torum Septuaginta quatuor flor Palatinatus ad exolvendum
esse palpatur, qua propter Judicium praesens Summam
praemissam Septingentorum Septuaginta quatuor florenorum
Polonicalium liquidatam, restantem insimul cum Civitatibus pre-
recensitis pro Dno et sub rigore ut supra salvendae
Civitati Raciazien Disponit ac ~~tenetur~~ Remandat. Insuper eaque
Civitas ~~nempe~~ seu moderni Comparentes praevia diligenti
per Eorum investigatione regestrum Proventus Solidary
tam ab ollis Crematum Cremanae Siquidem reperiri in Civitate
poterint quam à Dolys Cremati advectitij provenientis
et in Judicio ~~praesens~~ suo ad praesens non liquidati quam
sufficienter ac ordine et dispositione solitis pro Sequenti
Judicij suis sub Poenis in Casu renitentiae per Judici-
um praesens irrogandis conscribant et ad Judicium
Judicium comportent. Deniq Siquidem per Decretum Superius mentio-
natum anni 1751mi adcitatio Successorum ad Stama-
ti Krokowinski injuncta Eodemq responsio in Causa
Contributionis tam Ducillaris quam Solidariae affiere
~~esse~~ videtur a praemissa adcitatio hucusq non subsecuta
virtute assignationis à Ill. Dignitarijs habitae
apparet Ideo

Inst

necessariam esse denuo adcitationem eorumque Successorum
ad Stamati Krokwinski per S. Joannem Uminski Insti-
gatorem Judicij praesentem pro 1ma Sequenti Judicijs Suis
Subsequentibus censet Civem adcitandum pro eorum Termino sub
Poena Banitionis comparere et judicatum pati debebunt
ac tenebuntur. Ad Extremum quo ad Liquidationem Pro-
ventus Ducillaris et Solidarij Civitatis Plonsensis
Sacrae Regiae Mttis. quoniam Judicio suo probabi-
liter deductum est Cives infrascriptos circa Decretum
Castrensem Plocensem Anni 1751mi Sta 2da ante Fm Sanctae
Catharinae Virginis et Martyris de Contributione Solida-
ria ab aliis Crematum Cremanae Liquidationem justa
debitam non reddidisse, quinimo Eandem ad hoc
tempus neglexisse, Proinde Judicium studendo ju-
stitiae ne Palatinatus in publico aerario periclitari ex-
videatur Eandem praetermissam Contributionem Sol-
dariam ex regestris suo in Judicio comportatis et ju-
ramentis comprobatis liquidandam esse arbitratur. Tam
revisis et Lustratis considerate Iisque Siquidem Liquide
patet à Stamatis et Spectabilibus Josepho Przyborowski
pro semiduobus Annis florenos quatuor grossos quin-
decem, Thoma Bogdanowicz pro Annis tribus flore-
nos novem, Francisco Rutkowski similiter pro Annis
tribus florenos novem, Ludovico Przyborowski pro
Annis Septem florenos viginti unius, Antonio Mi-
kiewicz pro annis quatuor florenos duodecem Pau-
lo Gadzinski et Marianna Lipinska Conjugibus itidem pro
Annis quatuor florenos duodecem, Alberto Urban-
czyk pro tribus Annis florenos novem Polonicos in una
simul pinctam efficientem quotam Septuaginta Sex flo-
renorum grossorum quindecem Polonicorum, Palatinatum
respexisse quam pro liquida Judicium agnoscit. et ad

Summam

Summam quadringentorum viginti Septem florenorum
grossorum sex Polon. Decreto memorato Castren. Plocen. pro
Ducillari Contributione agnitam adjungit et ordinat, ad
Ulteriorem post praemissum Decretum Liquidationem
Judicium accessit. qua peracta et expedita Denonstra
tur Judicio praesens Suprascriptam Civitatem Plonscen.
Dolia Cerevisiae quadringenta octuaginta duo, jam autem
Cremati advectitij Dolia viginti unum ab actu Decreti
Superius ~~de actu quo~~ annotati ad Actu Diem hodiernam
propinasse, a quibus et quae Cerevisiae Dolijs solito
more et praxi a quolibet per grossos decem assignando
Summam Centum Sexaginta unius florenorum Polon.
jam quoque a Dolijs Cremati advectitij ab uno per florenos
duos numerando ~~[illegible]~~ quotam quadraginta duorum florenorum
ctuae Polon. apparuisse, ex quibus detruncatis Summis, pri-
ma octuaginta trium florenorum grossorum duorum Solidi uni-
us cum 28va 9bris in Anno 1753tio, altera Centum vigin-
ti sex florenorum grossorum viginti Polon. cum 2ma Januarij
in Anno 1757mo, hic in Plonsko ad manuales quietationes
Mssci Thomae a Dembowa Gora Dembowski Succame-
rarij Plocen. ejusque exolutis, Summam superrestantem
quadringentorum nonaginta sex florenorum grossorum vigin-
tinovem Polonicalium et Solidorum duorum Eundem et Palati-
natum Plocensem juste debere concernere Judicium
Arbitratur. Decernenda quatenus Eadem Civitas Plon-
scen. Summam praemissam quadringentorum nonaginta
sex florenorum grossorum viginti novem Solidorum duorum Poloni-
calium simili methodo prout aliae Civitates non
attentis quibusvis arestis per quemcumque Incolam Ejusque Pa-
latinatus Liquidentur cesserint afficiose impositis et im-
ponenda Parti actu nempe Generoso Instigatori Judicij
praesens pro Pacificatione oneris Suprascripti pro Ter-
Summam octuaginta trium florenorum grossorum duorum et Solidi unius
Lomnej Zoskowski Summam Centum viginti sex florenorum gros-
sorum viginti Polon. levantium

Jus

mino Superius praefixo et sub rigore in hac apposito
praevia per acta in rem Persolvenda recognoscenda qui-
etatione sine quibusvis Juris Diffugijs et Protestationi-
bus solvant et realiter enumerent jam vero Gnosus Uni-
ski Instigator Judicij praesens pro interesse ut Supe-
rius descriptum est, eandem convertat seu in Cancellaria Ofi-
cij Castrensis Plocen. reponat sub simili rigore repo-
nat. Deinceps qui interest distinctam Liquidationem
à Gnoso Simone Jonczewski Propinationem in Domi-
bus Civitatensibus exercente per Palatinatum exci-
pi praetensam Sententiat Judicium quatenus Supra-
scrus Gnosus Jonczewski Regestra quaevis ac Connotatio-
nes Contributionem Ducillarem et Solidariam et Ali-
dantia suo in Judicio praevio praestando juramento com-
portet idque in instanti et quoniam ab ultima Liquidatio-
ne scilicet à Decreto ultimario Officij Crac. Plocen. in an-
no 1751mo inter Eundem ac alios prolato eadem regestra
bono ordine conscripta et connotata comportavit, et
Super realitatem comportandae et prout Eadem sine ulla
Diminutione Proventus Palatinatus Plocen. sunt
fideliter porrecta hoc in Passu ad Juramentum se
se trahit Proinde addit Eisdem Mtis Judtis ad pro-
nuntiandum juramenti rotham suprascriptam idque in in-
stanti praestitit Deo et Sancta Jesu Xti Passione ita
ipsum in praemissis adjuvante. post quod praestitum Juramentum
Judicium Eundem Actum ab ulteriori Comportatione
praemissorum regestrorum Liberum facit et pro-
nuntiat et Eisdem Partibus ~~in~~ hac in Cathegoria ulte-
rius procedere mandat in Procedendo controversiae
ac Illationibus earundem Partium exauditis et bene
intellectis, Judicium ex praemissis regestris à Dolys Cerevisiae nongentis
viginti duobus Summam Trecentorum Sex florenorum
grossorum viginti Polonicalium in vim Proventus Ducillarum
ad Diem 18vam 9bris anni praesentis

pro

Jnst

82

Contributione quoq Solidaria ~~quotam~~ quandoq propinati
Cremati florenos viginti unum Pol. adinvenit et consti-
tuit, ex quibus Liquiq Gnosus Bartholomaeus Kozlo-
uski BCP. Summam Ducentorum florenorum Pol. edis-
serente quietatione manuali per Eunq in rem et
Personam Suprascripti G. Jonczewski 30. Xbris in
Anno 1756to. nulla praecedente a Palatinatu assi-
gnatione recepisse probatur Proinde exclusa, et eadem et
Summa, restantem nonnisi Centum viginti Septem
florenorum grossorum viginti Pol. per Eunq Cito sol-
vendq Judicium demandat cum tamen praetactam
Summam ~~et~~ Centum viginti Septem fl. grossor. viginti
Pol. Jq Gnosus Jonczewski in instanti Gnoso Insti-
gatori Judicij praesens exolvit exinde de exoluta
eadq Summa per Judicium praesens quietatur et indi-
cit Judicium quatenus Gnosus, Uniuscuiusque Instigator Judicij pro Sepe-
fatam Summam per se levatam pro Brno ~~rigore~~ exol-
vendq per Civitates Summam ~~eo~~ coram officio et gestis Cred. Plocensi re-
ponat et modo praemisso ~~eadq disponat~~ Subsaeorsi
ro rigore per suum Judicium irroganda eadq disponat
A Conclusa itaq ac resoluta plenarie Superius descripta cum
Civitatibus ~~ac~~ Citatis ac G. Jonczewski adcitato in Compa-
ritionem praesens Decreti intrantibus liquidationem
Auctoratum Saeorsivum cum Judaeis Arendatoribus Do-
mos Civitatenses possidentibus et in Eisq Propinatio
nes exercentibus Decidendo controversijs earumq
exauditis Teneri Eosq Judaeos comparentes regestra
sua ac quasvis anteriores liquidationes Proventum
Ducillarem et Solidarium, enucleantia ~~[illegible]~~ comportare
Judicium censet idq in instanti et quoniam Ziq Judaei
in Jurisdictionibus Plonsien residentes Arendatores
ultra suam Arendam liquores in Domibus Civium
Plonsien ~~propinare~~ ut judicio agnoscunt propinare
A et quidquid ultra debitam, eiusq pro Kadlubozki Summam solent.
ex persolvendo A Civitates Summis Superrestaverit ad ulteriorem
Palatinatus Dispositionem in Cancellaria
Plocensi reponat et relinquat

enim tamen regestrarum non compostant exinde plenarie
cum Civ[is] Cubicularis subscripti negotii Civitatis contraven-
tionis ex parte Judicis Civitatis à Civitate contraventionis Civium
nuntiato Civ[is] Sententiarii judicium Civitatis adhuc Decla-
rent quatenus pro Civitatis contravention Sol-
vant Senam 14 Mk. Pari tempore Civitatis
Judicium Civitatis per medium civitatis sub Sen
Civitatis ex regestro Senatium publicum et inse-
gotio Principali Suspensa Decisione Causa pri-
sine necessariam esse Condescensionem Generorum
merantium Recentium Civitatis unius absentia nem
absente in Rotundum Civitatis Consensi in anno jubi-
1758 pro captato tempore ante tamen Civitatis Do
minicam reminiscere Quadsem conducendi adsigna-
nit Dis Civitatis Comesarij Civitatis Civitatis Civitatis
Camerarius Civitatis mutuo Partium Sumptu Cognos-
cens adit, ante omnia per prudentiam sint Possessio Do-
minus Stanislaus Kowalski Notarij tum Testimonia Do-
minus Dictis Kowalszczyzna, Skrzypkowski, Karus-
ewski, Jarlicki, Kichkowski tum Stanislaus, Mich-
Lucilla, Ryfkensteyn, Antonij Szybowski, et Stan-
in Civitatis Dominibus tam per Judices sive alias prasum
Servitus prospiciantur Civitatis, in quorum et
gestis per Civitatis conscribendi et sua in Judicium com-
petentem demandabit, et Civitatis Callidum prudi
Solutionem Civitatis contributionis Ducibaris et Solidorum
Judicii expensarum juramento, à quo debebit exigi
Solutionem Civitatis injunget, adiectatione redigendo
sacramenti in Comparitionem primam Decadentiarum
contrarium tum Stanislaus in Stanislaus citandi
sacramenti per Stanislaus Stanislaus Civitatis
in Dominibus Civitatis Stanislaus injunget Stanislaus
ad istam Civitatis nullius Deinde et dispiciabit quod
preter prætationem authen Sabb. pri St. Stanislaus cujus
pie in Civitatis coram Civitatis Civibus in A[nno] 1753 tio per S. Stan-
thy Lundens per Civitatis nunc per Adamum Lemboth Civitatis
Stanislaus de Summa Dependentium injunctum Civitatis Civitatis
in Judicii regestrum.

vel cujus Decisioni Partes parere et acquiescere sub
Pœna Banitionis illo in Trno Condescensionis et-
iam coram uno Gnoso Camerario Trni Condescensuro
super Pte contraveniente publicanæ debebunt ac
tenebunt. Pro quo Condescensionis Termino G. Umin
sli Instigator Judicij præsens reliquos Possessores Do-
mium Civitatensium in Comparitionem præsens De-
creti non intrans tum Tabernæ in Sanctuario sitæ
Possessorem atq G. Samborski Bellacrocimen ex
re exercentis in Domibus Civium propinationis
adcitare adcitanæ vero sub rigore suprascriptæ Pœnæ
Banitionis comparere tenebunt. Licita Pœna Bmtis
PP per Cit Parti et Judicio totiq in instanti sub Pœ-
na Banitionis ex regestro Pœnalium publicanæ
solvendæ. Nihilominus Judicium præsens omnes Cir-
cumstantias Causæ Ejusq animadvertendæ Supra-
scriptis ~~Civitatibus~~ comparent Serio inhibet ut in futu-
rum non à Coretis verum a Dolijs Cerevisiæ atq Cre-
mati advectitij tum ollis Crematum Cremanæ præ-
missam Contributionem Ducillarem et Solidariam
in Suis Civitatibus fideliter sine quovis Damno pu-
blici Erarij exigant et percipiant Regestra ex ante-
actis annis propinatorum Vini ac Mellis tum Cerevi-
siæ advectitiæ per aliquod annos non calculata # pro
sequenti Judicij suis quam exacta et Sufficienti Di-
spositione Sub Pœnis Super ~~venit~~ ~~[illegible]~~ secus fa-
cientibus per Judicium suum extendendæ omnino con-
scribant et eaq comportent. ~~Trno~~ ex quibus com-
portanæ Judicium Decernet id qd Juris et justitiæ
erit Trno Conservato. ~~In Sublationem vero Condemna-~~
~~tionis in Judicijs Terrestribus Dominicæ Feria~~
~~Tertia ante Trm Nativitatis Sancti Joannis Bapti-~~
~~stæ in anno proxi~~ Quo ad Jurisdictiones, omnes ac non nullas
Personas

qm in futurum conscribi necessaria

Jus

Actum in Płocko in Terminis Communibus Terrestribus ex publica acclamatione vigore Constitutionis Grodnensis in diem hodiernam incidentibus, Feria secunda post Dominicam Oculi Quadragesimalem proxima Anno Domini Millesimo Septingentesimo, Quinquagesimo Octavo.

Coram MM. Francisco Ignatio in Borowice Rosciszewski Judice Alberto in Bonisław Ubysz Subjudice Josepho à Kozłowo Kozłowski Notario Terrestribus Plocensibus in praesentia Mfici GG. ac Nobilium Josephi Zielinski Granitialis, Thomae Rosciszewski Jacobi Kęsicki Terrestrium Plocen. Camerarior. Valentini Zołtowski Francisci Szulenski, Andreae Szczepkowski Burgrabior. Cren. Plocen. Alberti Sielski Pauli Zołtowski Clementis Kozłowski Feliciani Ciołkowski Joannis Dłuzniewski, Jacobi Slepkowski Antonij Strupczewski Jacobi Rycharski, Andreae Zboinski Pincernicę Dobrinen. Alionumq Plurimor. Nobilium ad Actum praesen. congregator. Necnon MM. Providi Josephi Wyleżynski de Bonisław Authentico Jurato Actum praesen. acclaman. et Eidem adstantis

Coram quibus Mfcus Judicibus Terribus Plocen. Generosus Antonius Mierzeicherski Juramentum Super munus Instigatoriatus Judicij praesen. flexis genibus tactis duo-

bus

Jus

digittis ad Imaginem Crucifixi Domini nostri JESU XL
Xha ips per Judrm praesens deprompta praestitit.

Im 3

85

In 2 C. ex adc. L. satisfactionis

G. Felicianus Ciołkowski actor et alij con. G. Antonium Woźnicki et alios Citatos.

In 1 C. et ex adcitatione L. levationis Summae ac Condescensionis de Sorte in B. Ciołkowo parva una cum conficatione Praetensionum Fundi in praesentia Judicij competentis pro quibus res est in instanti sub P. B. quae D. addit. et R.

Arestat G. Antonius Woźnicki.

X. G. Jacobus Kęsicki Camerarius Terrestris Plocen. actor contra G. Nicolaum Kamosiecki Citatos et alios

In 1 C. ex Remissione L. ulterioris fortis finalis ac indicata peragendae executionis et R. ad M. loci Capitaneum Publicatum.

In 2 C. ex Rad. ap. proces. L. SS.

Consortes GG. Matthaei Laguna et Antonij Strupczewski actor et alij con. GG. Lisowskie et alios Citatos ac Impugnatores Bnd Tękowo.

In 1 C. ex Remissione ac adcitatione approbato anteriori processu L. ulterioris fortis finalis ac indicatae faciendae executionis et R. ad M. loci Capitaneum Supervero anterioris executionis impugnatoribus ac ijs quorum nunc impugnatum est B. P. D. addit. et R.

Arestat G. Michael Lisowski Citatus

GG. Rościszewscy actor et alij con. GG. Miszewskie et alios Citatos.

In C. B. P. quae D. addit. et R.

Arestat Mtis Judtis

X Successores olim G. Valentini Sielskiadcone G.G. Rosc[illegible] et alios Citat.

In C. L. reproductionis Junium Sortes B. Miszewa cum attinen. efficien. in Defectu vero non reproductionis Condescensionis de Ysch Sortibus in praesentia Judicij competentis pro quibus res est in instanti sub P. B. quae D. addit et R.

Arestat G. Franciscus Szuleński.

Illmus M. Zboinski Castellanus Plocen. actor con. Conventum Plocen. Virginum Monialium Ord. S. Nolberti Citat. et alios

In C. L. reproductionis Junium Bonor. Brunlne Wysokie Possessione Succidenae quibus reproductis levationis Summae ex Documentis appar. ac Condescensionis de Bonis una cum Bonificatione Pensionum Fundi in pro[illegible] quibus res est in instanti sub P. B. quae D. addit et R. reliqua in [illegible]

In 2 C. L. SS.

Arestat G. Valentinus Krzyt[illegible]

G. Martinus Zoltowski actor con. GG. Stanrypinski et alios Citat.

In C. L. Solutionis Summae una cum provisione eae provenien. pro qua res est in instanti sub P. B. quae D. addit et R.

Arestat G. Franciscus Szuleński.

In 3. ex R. L. ulter.

GG. Rycharscy Coniuges actor et alij con. GG. Lisowski et alios Citat.

In C. C. et ex Remissione L. ulterioris fortis fin. ac indilate faciend. executionis et Remitt. ad Tr. Capitaneum Super vero anterioris executionis in[illegible] gratiae B. P. quae D. addit et R.

Arestat G. Adamus Mitsdrowski

In C. L. Satisf. con. Cit.

G. Sielski acta et alij con. GG. Lisowskie et alios Cit.

In C. C. et ex adcitatione L. meliorationis traditionis offe, relegaliter & subsecuta respectu vero Praetensionum Standi B. quae D. addit et remittit reliqua ut in producta & super Sortem Bonorum Sequoro.

Arestat G. Adamus Miłodrowski

X. G. Jacobus Kruszewski vices Regens Cren. Plocen. actor. con. M. Kadłubowski Ensifer. Vissogrodien. Citatt. et alios.

In C. C. ex adcitatione L. eiectionis ab impedimento juridico Gnosor. Zołtowskich pro quo res est in instanti sub P. B. quae D. addit et R.

Arestat. Mtis Judis Wyleński.

+ G. Josephus Zołtowski et alij acta con. G. Jacobum Kruszewski vices Regen. Cren. Plocen. et alios Cit.

In C. C. L. Solutionis Summae cum Provisione pro venerabilis Dominus Decernens Paenalitatis pro quibus res est in instanti sub P. B. quae D. addit et R.

Arestat G. Franciscus Szulenski.

X. Conventus Plocen. Ord. S. Dominici acta et alij con. Relicta ott. G. Joannis Stanrypinski et alios Cit.

In C. C. L. Solutionis Summae cum provisione pro venerabili pro qua res est in instanti sub P. B. quae D. addit et R.

Arestat. Jd.

In 2 C. L. cap. Resign:

N. Jacobus Slepkowski actor cont. N. Valerianum Slepkowski Citat. et alius

In F. C. L. Solutionis Summae cum Provisione provenien. pro qua res est in instanti sub P. B. quae D. addit. et R.

Arestat G. Felicianus Ciotkowski

In 2 C. et R. L. Ultim.

G. Josephus Kolczynski actor et alij cont. G. Kotarski Krasinskie et alius Citat.

In F. C. L. Ultimariae fortis finalis ac inditae facienae executionis et R. ad M. loci Capitaneum.

Arestat N. Franciscus Czachorowski

In F. C. L. Sta:

x G. Alexander Barcikowski actor et alij cont. G. Swiezynski et alios Citat. ad Statuenae

In F. C. L. Statutionis Perfidorum Infidelium Litman et Hayszyk Jekiewicz arendator de B. Nijakowo super quibus Statuenae B. P. D. addit. et R.

Arestat G. Adamus Miłodrowski.

In C. L. S. Summae.

Successores olim G. Valentini Sielski actor cont. G. Martianum Ciotkowski Citat. et alios

In C. L. Solutionis Summae cum provisione provenien. pro qua res est in instanti sub P. B. quae D. addit. et R.

Arestat. G. Marcianus Ciotkowski

In C. B.

GG. Miszewscy actō et alij contra GG. Rościszewskie et alios Citatō.

In C. B. P. D. Addit. et R.

Arestat. Mtis Gnis. Wyszeński.

Franciscus Ignatius Rościszewski Judex Trnus Mtus Płocensis

Ordo Inquisitionum sub actis Feria 2. post Dominicam oculi Quadragesimalem proxime A.D. 1758.

G.G. Swieżensky actis et alij cond. S. Alexandrum Barcikowski Citatis.

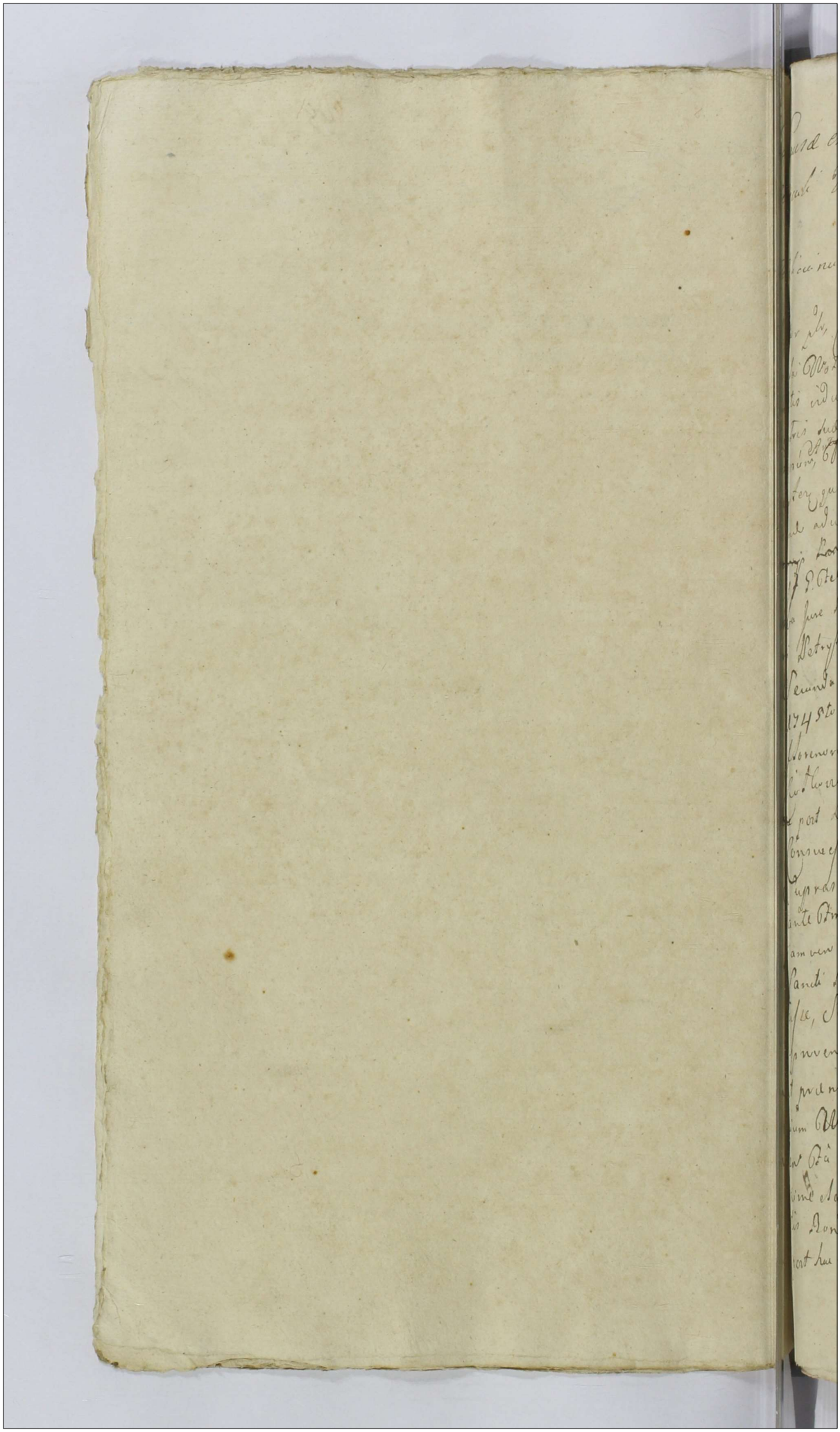

Causa ex Actis sub Actis 72 post Dominicam
secundi Quadragesimalem proxima Anno Domini
1758.

Felicianus Cichowski Actor ad Sig. Antonium Wrzesnic
alias [illegible]
Inter pte. Stata per interpositam Dñi Catharinae
Dñi S. Antonij Gorzeński Rectoris Ecclesiae
Wrzesnicensis Rectoris ad Actor D. Antonij Gorzeński Rectoris Ecclesiae
Wrzesnicensis ad Actor Matris Tum D. Antonij Wrzesnicki Pleb. Sacerdotis
Matris sui nomine pte, pro interesse D. Joannis Wrzesnicki per
Generum Wrzesnicki Reum pte comparere et secum juste contro
verter, super controversijs Actoreas causidicis Judicium Dei-
lend ad Satisfactionem Stis ad Suum Judicium ed. Lectum
Quadragesimalis Quadragesimalis Quadragesimalis

Jus

Nicolaj Korytowski cum ad G. Francisca Woźnicka ad G. A-
dreae Woźnicki quoque G. Gaspari Woźnicki Filij proge-
Filiarum Gnosi vero Francisci Ostrowski Contem jam vero ma-
ni Comparere ~~[illegible]~~ G. Ciołkowski Jurisdictricis ad G. Ba-
bare de Woźnickie Petry Ciołka Steriliter de hac luce
cessae Sororinam ~~[illegible]~~ et Sucestricem naturalem
approbationem praedictae resignationis manifestati-
nem coram actis Crem Calissien Fta Sta post Domi-
cam Septuagesimae in anno praesen conc G. Antoni
Woźnicki Citatum, licite interposuisse. Proinde attentis
missis Transactionibus studendoq Justitiae cassata
manifestatione illegaliter per G. Woźnicki Citatum
terposita Gnosum Felicianum Ciołkowski proindubit
Sortis Praefat Bonor Ciołkowo minor haerede Jud-
um constituit et adjudicat, Quo constituto in Ordine
cutionis anteriorum Decretorum necessariam esse Condes-
sionem Judicij sui unius, aut duorum absentia non obstante in Fr
Bonorum Ciołkowo parva in et pro Fta 2da octavas pt Fta
SS. Corporis Xti Jeni ~~[illegible]~~ in anno praesen ventare mutuo
tium Sumptu Conducenq adinvenit Quod Judicium
ante omnia Comportationem Documentorum Quorum
Ptes praevio Si opus fuerit praestanq Juramento
faciendo ~~[illegible]~~ demandabit, ex Eisq ac ex Inquisitionibus in
defectu Probationis, educenq ac req oculis Subiecta
et alijs Deductionibus de Sorte eaq per acta quaesita
inquiret et investigabit, Canq deoccupari faciet, Sa-
factionem Cui et a quo juste provenerit decernet
et Partes in omnibus Praetensionibus ex qua cum-
re et Occasione emergenq pro opportunitate
tius negotij finaliter Decidet et disjudicabit Quod
Cujus Judicij Decisioni Ptes eaq parere et acquiescere sub
Poena Banitionis illo in Brno Conc Super Pte Con-

traveniens

contraveniente publicanie debetur ut sequebatur Lucta Poena trium Mar-
carum Polonicalium per utramq Ptem. Parti per Ptem
compensandae Judicio vero totiq in instanti solvendae
Decreti praesentis Vigore et Decreta anteriora obser-
vabit et in toto exequetur.

Praesentes GG Mathaei Laguna et Antonij Strupczewski actt et alij
nomine G. Lisowskie et alios actt ac impugnatores PP Sekowo
Actorea per Xtes Mathaeum Laguna et Antonium Strupcze-
wski suis et aliorum actt nominibus ptr. citata pro interes-
se Gnosae Mariannae de Zaborowskie primi ad G. Antonij Sekow-
ski 2di adpraesens Voti G. Michaelis Lisowski per Eunae G. Mi-
chaelem Lisowski Maritum Contis suae nomine ptr. pro in-
teresse Successorum olim G. Antonij Sekowski per Eunae G. Lisowski
Victricum. Tenere G. Michaelem Lisowski Maritum ex re as-
sistentiae et praerogativae Maritalis Sufficientius insuberem
comparitionem Judicium censet. Cittus Gnosus Michael
Lisowski pro interesse suo ptr. Eunae quoniam Eunae inscripsit
Proinde Satisfactio Sufficienti comparitione adinventa Par-
tibus experiri mandat in experimento Judicium Citationem
Ptis actt ad Judicium suum edit Decidendae Controversijs Par-
tium exauditis Satisfaciant Gnosi Lisowscy Conjuges Decretis
binis Terrestribus primo quidem in Szczerzsko Feria Secunda post Fe-
stum S. Lucae Evangelistae in anno 1749no. secundario vero
in Płocho Ft. 2da ante Ft. S. Agnethis V. et M. in anno 1756.
inter modernas Ptes in puncto adcitationis Tutorum Succes-
sorum ad G. Antonij Sekowski minorennium nempe GG. An-
tonij Filij et Cunegundae Filiae Sekowskich ipsi injunctae
prolatis idq in instanti et quoniam non adcitarunt et Copias
Citationemq relationem suam in Judicio non reponunt Ideo
contravenisse Eosdem Supraseritis Decretis adinvenit et re-
spectu ejusmodi contraventionis D. Judicium quatenus Citti Gnosi Lisow-
scy Conjuges Solvant Poenam Duplicem 14 mm PP.
Ptis actt Judicio vero per medium in instanti sub Poena

Banitionis

Jus

ex regestro Poenalium publicanae solvendae Nihilominus in Satisfactionem Eorundem Decretorum necessariam esse denuo adcitationem Tutorum Eorundem minorennium et pro Sequenti Judicij suis sub rigore Poenae Banitionis ac Sub Succubitione in Causa subsequenti adcitandi vero sub eadem rigore censet, et Conservatur Terminus Partibus comparendi in illis peremptorius. Decreti praeterea rigore et per Eosdem GG. Lisowskie Comp.

G. Martinus Zołtowski actor cum GG. Starorypienskie et alios Citt.

Actorea per G. Paulum Zołtowski Filium nomine Parentis Pr. Citta per G. Franciscum Sulenski B. C. P. Satisfaciant Generi Starorypienscy Conjuges Dilationi munimentorum ipsis in anteactis Judicijs suis concessorum idque in instanti Tanquam circa Satisfactionem Judicium controversijs Partium exauditis comprobet Actor realitatem Scripti rigore Cujus pro Solutione Summae Trecentorum Rthlr. Ptem Cittam convenit idque in Sequenti Judicijs suis post praestitum vel non Judicium Decernet id quod Juris et Justitiae erit R. C.

GG. Rycharscy Conjuges Actt. et alij cum GG. Lisowskie alios Citt.

Actorea per G. Jacobum Rycharski suo et aliorum actorum nomine Pr. Citta per G. Michaelem Lisowski suo et aliorum Citt. nomine Pr. comparent et secum judicio controversiam quibus controversijs Partium exauditis Satisfaciat Pars Citta Dilationi munimentorum in anterioribus Judicijs suis Eius concessae idque in instanti et quoniam satisfecit Proinde Partibus ex Periri mandat experimento Licet quidem Pars actorum virtute Inscriptionis coram Actis Castrensibus Plocensibus Ft. 6ta pt. 6tum S. Francisci Consensus in anno 1736to per ob. G. Antonium Sęczewski Praedecessorum comparentem minorennium Parentem in rem et Personam ob. G. Antoninae Osinska pro tunc Relictae ob. G. in negotio Principali et Successorum ob. G. Antonij Sęczewski minorennium per G. Mikołajewskiego Gregorij

Gregory Starchowski Cont. ind. mod. ord. in Jud.
Zacharias Patris Super Summam Quinquagenariam Flo-
renorum Solvendi in Bonis Sedens rem gerit et Subven-
te Sabbatino Gurd Summo per Stem Altem provenit
Magistat cum tamen Gnea Taborowska primi S. S. Antony
Sedentis Ads. vero contra adversens vti S. Michaelis
Lisowski Coram nunc Gnoso Sedente Pater
a Substantia Quinquagenariam Marita vxor Tuq. actr. Crew Woiew Sab-
bathe post Ostm S. Mathej Apostoli et Evangelistae 1747mo
anno per manifestationem stante viduati Status recessisse
probatur et de eo Lecto tum Inscriptione a prior Marito suo
in Castro Gostinen Sabbato post Octavas Ss. Sacramentj Corpo-
ris Xti Dni in anno 1744to Super Summam mille Quin-
genteni Florenos Pol. sibi reinquisita fortiter tutatur Pe-
titor Judicium obtentu Supradicto recessus ac ex adversa
tionibus Judicium suum per mocem Si quis Causa procedens
ine Comparentibus Autore minorennium Pueri Sedentis
Dent. nihil Rems valet Decernit quatenus Gnea Lisowska
uxor Conjuges Possessores Sortium Bonorum Sedentis Pue-
ri Tores Eius minorennium naturales per Sequens Judicij
tuis sub Dare Bonitionis ac Sualubitione in Causa pro-
cedere admittant admittanq. non sub limitationibus in Causa Pe-
titis comparent et Conservat Decernimus Actoris compa-
rens in Actis peremptorius Decreto procedere regiores

Decisio Actis coram SS. Lisowskis et alios Acti
Actor plr. Acta per intercessum SS. Michaelis Lisowski et Mariani
ne de Laborowice inscitum Conjugum per Eundem S. Michaelem
Lisowski Majorem suum et Curatorem suum ne plr. per interces-
sum Successorum S. S. Antony Sedentis minorennium per
Praesidem Adamum Michalowski DCS. per intercessum S. Fran-
cisci Zalicki DCS. ex officio admittati per S. Franciscum
Sulensky DCS. judiciales admittationem Actis ad actis Sedentis
Contrarietas Partium et auditis Suspenso toto negotio obtente
recessu per Gnoso de Laborowice primi Sedentis Acto adjun-

Jus

voto Lisowski coram actis Castren. Plocen. Sabb. post Festum S. Mathaei Apostoli et Evangelistae in anno 1747mo à Substantia prioris Marit. authentice facta alijsq. Consideratis, Causae praeter Circumstantijs necessariam esse adcitationem Tutorum Gnosorum Sekowskich minorennium per Gnosos Lisowskich Conjuges Matrem et Vitricum Ad pro Sequenti Judicijs Sub Poena Bonitionis Subsequentis censet qui adcitanti vero sub eorum nomine in Eiusd. Judicijs comparere debebunt ac tenebunt et Conservat. Ctrnus Ptibus comparere in Ibid. peremptorius Decreti praesentis signum

G. Josephus Zołtowski actor et alij cons. P. Jacobum Kruszewski V. Regentem Crenz. Plocen. citat. et alia

Actorea simul et Citta per G. Josephum Zołtowski suo et aliorum actor et Cittorum nne Ptr. Citatus simul et actor Gnosus Jacobus Kruszewski Vicesgerens Castren. Plocen. per Adcitatus Mfcus Paulus Kadłubowski Ensifer Terrae Visogrodien. per G. Antonium Woźnicki Ptr. comparens Sigdem quandoquidem hac in Causa originaliter per Gnosos Zołtowski actor cons. Mfcum Paulum Kadłubowski Ensiferum Terrae Visogrodien. primum et originaliter in Officio Castren. Plocen. promota Dilatio majoris Feria Secunda post Dominicam Oculi Quadrien. in anno 1747mo per Eundem recepta esse videtur Proindeque amputata per Comparens Mfcum Kadłubowski Ensifer Visogrodien. indebite subalterne affectata nunc Dilationem majoris Ptibus experiri mandat in experimento quoniam Comparens Mfcus Kadłubowski ab inscripta Comparitione recedit et suum Principalem condemnare permittit Proindeque ad actoratum Gnosi Kruszewski Vicesregentis Castren. Plocen. in Lucro Evictionis ab impedimento juridico Gnosorum Zołtowskich permittit condemnatio prout in simplici regestro continet et remittit ad M. loci Capitaneum pro peragenda executione Cum vero suspendit causa Mens. Sub Sequenti Ptr. Publicatum attenta Eiusd. frequentatoq. Processu considerato.

Conventus

Conventus Plocen. O. S. Dominici ads et alij cons Relictam
et P. Joannis Staroxypinski et alios citat.

Storca per Religiosum in Xto Patrem Martinum Lucinski
Conventus Ploc. Sacrae Theologiae Doctorem Priorem
ejus OO. Dominicanorum Ploc. Suo et Rotuli ejusd. Conventus
nomine plr. Citta per Josuam Mariannam de Jadwisin ab Jnen
Joannis Staroxypinski Relictam Conti Vidua suo et alios
suum Litterum nominibus plr. pro interesse P. Jacobi Sta
Zenobi Vicesregentis Castren Ploc. pitly comparend et liet
quid Jnera Staroxypinska in antenionibus Judicys sui nomine
suo et aliorum Citatorum, insinuaret, qua tamen sane ad citra praesd
comparitionem manifestationem per alios Successores et Con
successores motiva P. Staroxypinska contra antenius Decretum
Judicij sui Statum tamen per Eosdem non violata ejusd
Causam non prosequendam esse infert, et exinde ab Eisdem
Plenipotentiam omine negat. Deinde ad eam Comparitio
nem attenti Status Matutinalibus Rerum Earum P. de Jadwisin St.
roxypinska praedicta Plenipotentiam a Jnera Jacobi Castren
na Ppsci Stanislai Humiecki Ensifer Regni Mariana S. Abrah.
ski Ensibus Diallo Ebersbe Successoribus ab S. Andrea Diallo
ski Ensibus Diallo Ebersbe Successoribus ab S. Andrea Diallo
chorski Judicium esset id. (in instant et gravian ob Civij non
praedicta mine Contendemnare permittit et ab inscripta Causa
comparitione recedit Deinde Suspendit causa praesens cum
ceu P. Staroxypinska ac Successoribus ab P. Joannis Staroxypins
ad Conscientiam Dispares Super quibus Dispares permittit Con
demnatio put in simplici regestro continetur et remittitur ad
Ppsium Loci Capitaneum per per agentes Executione
Publicand.

Jacobi Stephanowski Actr cui P. Valerianum Stephanowski Reo
Stor plr. Citta per P. Adamum Mitrowski Rel. Comes ad ass
tationem comparens Dotur Dilatio majoris Juris Valerianus
Stephanowski ex pro causas, importantiis in Judicijs Castren
Digestionem attentat quam probabit Literatorijs, Documentis

in Regesto

Jus

Judicij sui Pt. C.

G. Josephus Kolczyński actt. cum G.G. Kotarskie Krasieńskie alias Citt.

Actor ptr. Citata pro interesse GG. Adami Starzypinski et Apolonie de Koskowskie prim. et G. Georgij Kotarski adpresens Edibatur in Consilium et admodum Rdi Casimiri Kotarski Parochi in Rokicie per G. Franciscum Sulenski Rdi inscriptum Plenipotentem pro interesse Successorum et N. Georgij Kotarski minorennium per eum ptr. pro interesse N. Nicolai Kotarski et Adami Filij per N. Mathiam Kozierowski Victricum nomine Privigni sui ptr. pro interesse N. Catharinae Kotarska et N. Michaelis Komorowski Relictae Contis viduae per N. Hyacynthum Przyboiewski Filium nne Matris ptr. pro interesse N. Zophiae Lisowska Relictae Contis viduae per N. Franciscum Czachorowski generum ptr. quoniam reliqui Citti nempe Ntes Francisca de Kotarskie N. Joannis Burski et Magdalena N. Andreae Krasinski Kotarskie Contes ac Komorowscy et N. Michaelis Komorowski Filiastri praesentes Termino disparent et se condemnare permittunt Proinde cum comparent Causa praesens Suspendit ad Consistionem disparent super quibus disparent Iterum post arestum similis Condemnatio prout in Simplici regestro continet et rem pro peragenda executione ad M. Loci Capitaneum Publicum

GG. Rosiszewscy actt. et alij cum G. Miszewskie et alias Citt.

Actorea per Gnosum Thomam Rosiszewski Camerarium Terrae Plocen. suo et aliorum actt. nne ptr. Citta simul et actt. per G. Gabrielem Miszewski suo et aliorum Citt. et actt. nne ptr. Judicium Citationes utrarumque Partium ad suum Judicium et Decidendae Suspensa Decisione Causae praesentis necessariam esse Condescensionem in Tunc Bonorum Miszewo murata

Judicij

Judicij sui unius aut duorum absentia non obstante capta-
to tempore in anno praesenti mutuo Partium Sumptu condu-
cendi esse censet. Quod Judicium aut unus Mfcus Judex Con-
descensurus adsit Comportationem Documentorum ante
omnia per utrasq Partes praestandi demandabit, de Sortibus
seu fundis cui nam juste provenerint tum appropriationes
Eorundem investigabit, easdem resolvet et distinguet, de Violentijs
Damnis et Injurijs praevijs si opus fuerit expediendi Inqui-
sitionibus inquiret. Poenas super quo intererit pro demerito
facti irrogabit. Praetensiones quascis ex Tunc Eorundem Bonorum
modo ex quocunq fonte pululantes inter Ptes exortas disju-
dicabit ac Sopiet et Ptes finaliter decidet ac moderabit Cujus
Decisioni Ptes parere et acquiescere debebunt ac tenebunt sub Pae-
na Banitionis illo in Termino Condescensionis super Pte
contravenientem etiam coram uno Mfco Judice Condescensu-
ro publicandi Licita Poena 3 MMPP. per utramq Ptem Pte
per Ptem Sili abiniscem compensandi Judicio vero per
medium in instanti sub P. Banitionis ex regestro Poena-
lium publicandi solvendi.

Successores ad 9 Valentini Lelski Actt et alij cum SS Rosci-
szewskie et alios Actt

Actum per Generosum Antonium Bartult suo nomine ac Inscriptum Pte
nipotentem Citta, et indicens per D. Thomam Rosciszewski Camerarium Terrae
Plocensis suo et aliorum Cit, et indicens nne Pr. Judicium Citationem Partis ad
Decidendi Controversijs Partium exauditis Suspensa Decisione
Causae praesentis necessariam esse Condescensionem in Fundum
Bonorum Mistero murata Judicij sui unius duorumve
absentia non obstante captato tempore in anno praesenti Con-
ducendi adinvenit Quod Judicium mutuo Partium Sumptu
condescensurum in Tunc Eorundem Bonorum adsit ante omnia

Comportationem

Jus

Documentorum quorumvis per utrasq. Ptes Subsequens Demandabit
quibus comportatis Sortes per Ptem actae praetensas resolutas
easq. distinguet, et cui juste provenerint adjudicabit, Satis-
factionem omnimodae Sententiabit, Solutionem Summarum
in vim exemptionis earumque si ex Documentis apparuerint Demandabit, et Causam praeser de integro inter
Ptes Decidet, et disjudicabit ac moderabit Quorum vel Cujus
Judicij Decisioni Ptes parere et acquiescere debebunt ac
tenebunt sub Poena Banitionis illo in Termino Condescensionis
super Pte contravenien publicanae Lucta Poena Ducatorum
PP. per utramq. Ptem Pte per Ptem sibi abinicem compensanae Judicio vero suo per medium in instanti
sub P. Banitionis ex regno Poenalium publicanae solvi

Successores ob. G. Valentini Sielski actt cum G. Martianum Cio-
howski et alios actt

Actorea per G. Antonium Bartult suo ac Inscriptum Plenipotentem Cittus Generosus Martianus Ciołkowski Plr. comparuit
et secum jure controvertens quibus Controversijs Partium excusatis Decidenae Citationem Partis actae quandoquidem Judicio suo
Deductum est ob M. Joannem Sigismundum Roziszewski
Vexilliferum Zawierzer et Vice Capitaneum Cred. Plocen. circa
acquisitionem Hereditatis Bonorum Zielonki, ~~[illegible]~~ pro Pretio Eorumque Bonorum Summam Quingentorum quinq. Tymphorum
ob G. Valentino Sielski modernorum actae Avunculo Sacrae
ritter de hac Luce decesso ~~[illegible]~~ provenientem restasse
et Eamque Summam Testamentaria Dispositione Die Quarta
Februarij in anno 1741mo in Stanowa condita ad acta
Castren. Plocen. Sabbo post Festa Solennia Sacri Pentecosten 1743tio per oblatam porrecta Mfcio Josepho
Roziszewski Pincernae Dobrinen. Filio suo ad deponendum porrexisse, Jam vero subsequen. anno videlicet 1751

Die 3tio

3tia July in Bonis Sceligi Contractu ante resignatorio inter
Eunc. Mfcum Rosciszewski Pincernam Dobriner ab una et
G. Martianum Ciołkowski Pte ab altera inito et Confecto ex
Actis Tsic. Crem Plocer Sabbo post Pm Visitationis Gnosi
in anno eorum per utrasq Ptes contrahentes roborato Eunc.
Gnosum Ciołkowski Bonor. praemissorem Jurisquaesitorem
ad solvendum assumpsisse. Proinde Decer Judicium insisten-
do Suprascriptis Documentis Decernit Quatenus Jc Gnosus
Martianus Ciołkowski Summam praemissam Quingentorum quin-
Ryphonor. ex pretio Bonor. Zielonki provenier. una cum Pro-
visione per medium Septem computandae Eunc. ~~Provisionis~~
Solis quietationibus, in Prno satisfactorio producendae
et per Ptem actu acceptandae praevia Portionum muliebrium
Locatione et omnimode Sanit. providendae Securitate Pti actu
in et pro Vigilia Festi Nativitatis S. Joannis Baptistae in
anno praeser. Coram Officio et Actis Crem Plocer. sine quibus
vis Juris Diffugii et Protestationibus Solvat et realiter
enumeret sub Poena Banitionis in Casu Contraventio-
nis circa manifestationem faciendae publicandae Lucta Pae-
na Trium Marcarum Polon. per Cti Parti in Prno et subrigo-
re suprascrio Judicio vero per medium ininstanti solvendae
Nihilominus Judicium Gnoso Ciołkowski Solvam repetitionem per
solvendae ante quaesitam hereditatem B. Zielonki retentam
Provisionum apud M. Josephum Rosciszewski Pincernam Do-
briner reservat et praecustodit Decreti praeser. vigore

Illustris a M. Zboinski Castellanus Plocen. actu conc. Conven-
tum Plocen. Virginum Monialium O. S. Norbeti Citatis
et alios.

Actorea per G. Adamum Miłodrowski R.P. inscripta Pteri
potentem Citta per G. Valentinum Jałtowski R.P. Planc.
ad affectationem comparendae Partis Citae Dat. Dilatio Majo-
ris Perilli admodum Rdo Matheo Kaminski Praeposito Con-
ventus Plocen. Virginum monialium Ordinis S. Norberti

Jus

ex quo Causas majoris importantiae in Judicijs Tribunalitijs Rni Petricovie attentat quam probabit Literatorijs Documentis in Sequent Judicijs suis R.C. cum Caeteris vero Suspendit Causa ad Eosdem Sequent R.C.

G. Alexander Barcikowski actor et alij cons. S. Swiezynski ulo et alios ad Statuenae

non sunt.

Franciscus Ignatius Rzeszotski Judex Trib. Pattu Plocensis

Im Ix 95

Ordo. Terminorum. Factorum seu pœnalium Sub Actu Fra 2da pt Dnicam Oculi quadlem. pxe Sto Dni A 1758.

Consortes. GG: Mathej Laguna, et Strupczewski. ac alij Actt cons NN: Lisowskie Conges Citt. ac alios:

ratione Pœnæ Duplicis 14 mnt P. Decreto Judicij sui adjudicat non solutionis addit Mlis ad publicanæ et remittit pro peragenæ executione ad M. Loci Capitaneum. Publicat.

Jus

96

Comportationem Documentorum, quorum per utrasq Partes Subsequentes demandabit, quibus comportatis Sortes per Ptem actis praetensas resolvet easq distinguet et cui juste provenerint adjudicabit, Satisfactionem Omnimodam sententiabit, Solutionem Summarum in vim exemptionis Earumq si ex Documentis apparuerint sententiabit et Causam praesentem de integro inter Ptes Decidet et disjudicabit ac moderabit. Quorum vel cujus Judicij Decisioni Ptes parere et acquiescere debebunt ac tenebunt sub Poena Banitionis illo in Rmo Concl. super Pte controvariorum publicanae Quita Poena Rmum MMPP. per utramq Ptem Pti per Ptes sibi ab invicem compensandae Judicio vero suo per medium in instanti sub P. B. ex regno Poenalium publicanae solvendae.

Actum in Bielsko in Terminis Communibus Terrestribus ex publica acclamatione vigore Constitutionis Grodnensis una cum Continuatione Anteriorum Causarum in diem hodiernam incidentibus Feria Quinta post Dominicam Oculi Quadragesimalem proxima Anno Domini 1758vo.

Coram MM. Francisco Ignatio in Borowice Rosciszewski Judice Alberto ubysz Subjudicis Josephi a Kozłowo Kozłowski Notario Terrestribus Plocen in praesentia mm GG. ac NN. # Josephi Zakrzewski vexilliferis Zawskrzen Josephi Karski Dapiferis Dobrinen Adami Miłodrowski Thomae Vnierzyski Burgrabiorum Cren Plocen Francisci Milewski Stanislai Bogurski Antonij Kowalewski Pauli Zołtowski Andreae Zboinski Pincernis Dobrinen Bartholomaei Rybicki Josephi Białłoskorski Mathiae Kotarski Adami Włoczewski Clementis Kozłowski aliorumq plurimor Nobilium ad actum praesen congregator Necnon MM. Providi Josephi Wyleżyński de Bonisław Authen et Jurati Actum praesentem acclamantis # Thomae Rosciszewski Jacobi Kęsicki Camerarior Terrestrium Plocen

In C. L. SS.

Successores olim G. Antonij Milewski actt et alij cont Perfidos et Infideles Eliam Sarna Jacobum Noeny et alios Judaeos Drobinen Citatt ac alios

In C. L. Solutionis Summae cum provisione proveniens pro qua res est idq in instanti sub P. B. quae D. addit et R.

Arestat. Infidelis Elias Judaeus Drobinen.

In 2 C. ex R. L. Ulterior.

G. Stanislaus Bogurski actt contra G. Josephum Dominski Citatt et alios

In 2 C. ex remissione L. ulterioris fortis faciendae executionis ad quam peragendae Remittit ad M. loci Capitaneum

Arestat G. Thomas Vnierzyski

In 2 C. ex adc. loco. pang.

G. Laurentius Mańkowski actt et alij cont G. Gregorium Niemczenski et alios Citatt.

In 2 C. ex adcitatione loco peragendae executionis L. Solutionis Summae cum provisione pro qua res est in instanti sub P. B. quae D. addit et R.

In 2 C. ex adc. L. SS. Arestat N. Martinus Niemczewski.

G. Nicolaus Goszczynski actt cont Relictum et successores olim Perfidi et Infidelis Sarna Judaei Drobinen et alios Citatt.

In 2 C. et ex adcitatione L. Solutionis Summae cum provisione pro qua res est in instanti sub P. B. quae D. addit et R.

Arestat. Infidelis Elias Judaeus Drobinen.

In C. L. Levationis summae.

Consors N. Joannis Białłoskorski actrix et alij con
GG. Gutowski et Vminski et alios cito

In C. L. Cassationis resignationis super Sortem B.
Sypniewo qua cassata levationis Summae pro Pretio ejusd.
Sortis condictatae pro quibus res est in instanti sub P.
B. quae D. addit et R. reliqua ut in producto

Arestat N. Albertus Gutowski.

In C. L. S.

X. G. Paulus Żołtowski actor contra Possessores Bonor. Ce-
rnino Cito et alios.

In C. L. Solutionis Summae una cum Provisione
pro qua res est in instanti sub P. B. quae D. addit
et R. reliqua prout in producto.

Arestat. G. Thomas Vnierzyski

In C. B.

GG. Rybiecy acto et alij contra GG. Białłoskorski
et alios Citato.

In C. B. P. quae D. additur et R.

Arestat N. Josephus Białłoskorski

In C. L. S.

X GG. Kozłowscy Coniuges acto con GG. Rudowski
Citato et alios.

In C. L. Solutionis Summae Dotalis de Bonis Pater-
nis et maternis cum provisione provenien. pro qua
res est in instanti sub Poena B. quae D. addit et R.
reliqua ut in producto.

Arestat G. Paulus Żołtowski.

X. M. Albertus Ubysz Subjud ex Terris Plocen. Actor con Illrem Admodum Rndum Zboinski Praepositum Bielscen et G. Mazowiecki Vice Notarium Terrae Gostinen citatis et alios.

Coram Subdelegato P. Thoma Unierzyski B. P. cassatis quibuscis transactionibus in rem P. Mazowiecki illegaliter subsecutis L. Satisfactionis contentis citationis in eadem expressis pro quibus res est in instanti sub P. B. quae D. addit et R. religiosi ut in praeduct. Thomas Unierzyski B. Plocen. Subdelegatus mp.

In R. C. L. L. S. Arestat P. Valentinus Zołtowski.

X. Admodum Rndus Fuzowski Parochus Golesinen. Actor contra GG. Przeciszewskie et alios citatos

In R. C. L. Solutionis Summae cum provisione provenien pro qua res est in instanti sub P. B. quae D. addit et R.

Arestat Jo.

In C. L. L. S.

X. Admodum Rndus Fabianus Miszewski Promotor Illmi Rosarij Ecclesiae Bonislaviensis con M. Bartholomaeum Mazowiecki Notarium Terrae Gostin. citatos

In C. L. Solutionis Summae cum Provisionibus ab eadem provenien pro qua res est in instanti sub P. B. quae D. addit et R.

Arestat Jo.

In C. L. Simi.

X. Jo. Actor. con G. Thomam Strusinski citatos

In C. L. Solutionis Summae cum Provisione provenien pro qua res est in instanti sub P. B. quae D. addit et R.

Arestat P. Stanislaus Strusinski.

In R. C. ex R. L. denuo ultim. ns. G. Kę

G. Zoranski actor cond. GG. Charzynski et Kowalewski Citatt. et alius.

In R. C. et Remissione L. denuo ultimariae fortis simulis ac indilate faciendae executionis et remittitur pro per agendae executione ad M. Loci Capitaneum reliqua ut in producto.

Arestat. G: Thomas Vniercyski

In R. L. d. d. ns. Ja

N. Krzczenska virgo actrix cond. NN. Gościckie et alios Citatt.

In R. C. L. Solutionis Summae cum Provisione provenient pro qua res est in instanti sub P. B. quae D. addit et R.

Arestat N: Paulus Gościcki.

x. G. Jacobus Kęsicki Camerarius Terrestris Plocen. actor cond. Famatos Cives Bielscen. Citatt.

In R. C. L. Solutionis Summae restant pro qua res est in instanti sub P. B. quae D. addit et R.

Arestat Famatus Joannes Opolski Bielscen.

In C. L. cass. condem.

G. Antonius Kowalewski actor cassandae cond. G. Felicianum Zoranski Citatt. cassandae

In C. L. cassatam quarumvis Condemnationum actius Processus in negotio vero principali evasio Citationis et Causae cum impositione perpetui Silentiatione vero indebitae vexae B. quae D. addit et R.

Arestat G: Adamus Mitodrosk

M. B.

N. Adamus Włoczewski actor et alij contra Nles Bilskie et alios citatos.

In C. B. D. addit et R.

Arestat N. Franciscus Bielski.

M. B.

Relicta olim Nlis Białłoskorski actrix et alij contra GG. Rybickie citatos et alios

In C. B. P. quae D. addit et R.

Arestat N. Bartholomaeus Rybicki.

M. L. H.

Consors N. Mathiae Kotarski actor et alij contra Nles Czachowskie et alios citatos.

In C. L. Solutionis Summae cum provisione provenient pro qua res est in instanti sub P. B. quae D. addit et R.

Arestat N. Joannes Czachowski.

X. Gnosi Bilscy Coniuges actor contra G. Adamum Włoczewski citatos et alios citatos.

In C. ratione cunctarum praetensionum B. quae D. addit et R.

Arestat N. Adamus Włoczewski

In H. L. ulter.

Relicta olim N. Alberti Trębiński Actrix et alij cond. N.N. Trębinskie. et alios Citatt

In R. C. L. Ulterioris fortis faciendae executionis pro qua pervagendae remittit ad Dn. Loci Capitaneum Publicatt.

In H. L. S.

Relicta olim N. Simonis Kownacki actr. cond. G. Ludovicum Cieszewski et alios Citatt

In R. C. L. Solutionis Summae una cum Provisione provenien. pro qua res est in instanti sub P. B. quae D. addit et R.

Arestat G. Thomas Vnierzyski.

MM. Karscy Dapiferi Dobrinen. Actr. cum Successore et G. Andreae Zboiński et alios Citatt

In C. L. Evictionis ab impedimento juridico G. Zostawski pro qua res est in instanti sub P. B. quae D. addit et remittit reliqua ut in producto

Arestat M. Andreas Zboiński.

In H. ex adc. L. S.

G. Valentinus Remiszewski actr. et alij cond. G. Ludovicum Cieszewski Citatt et alios

In R. C. et ex adcitatione L. Solutionis Summae cum Provisione ab eadem provenien. pro qua res est in instanti sub P. B. quae D. addit et R.

Arestat. Mtis Judicis Wyszeński

Franciscus Ignatius Rosiszewski Judex Terr. Pattus Plocz

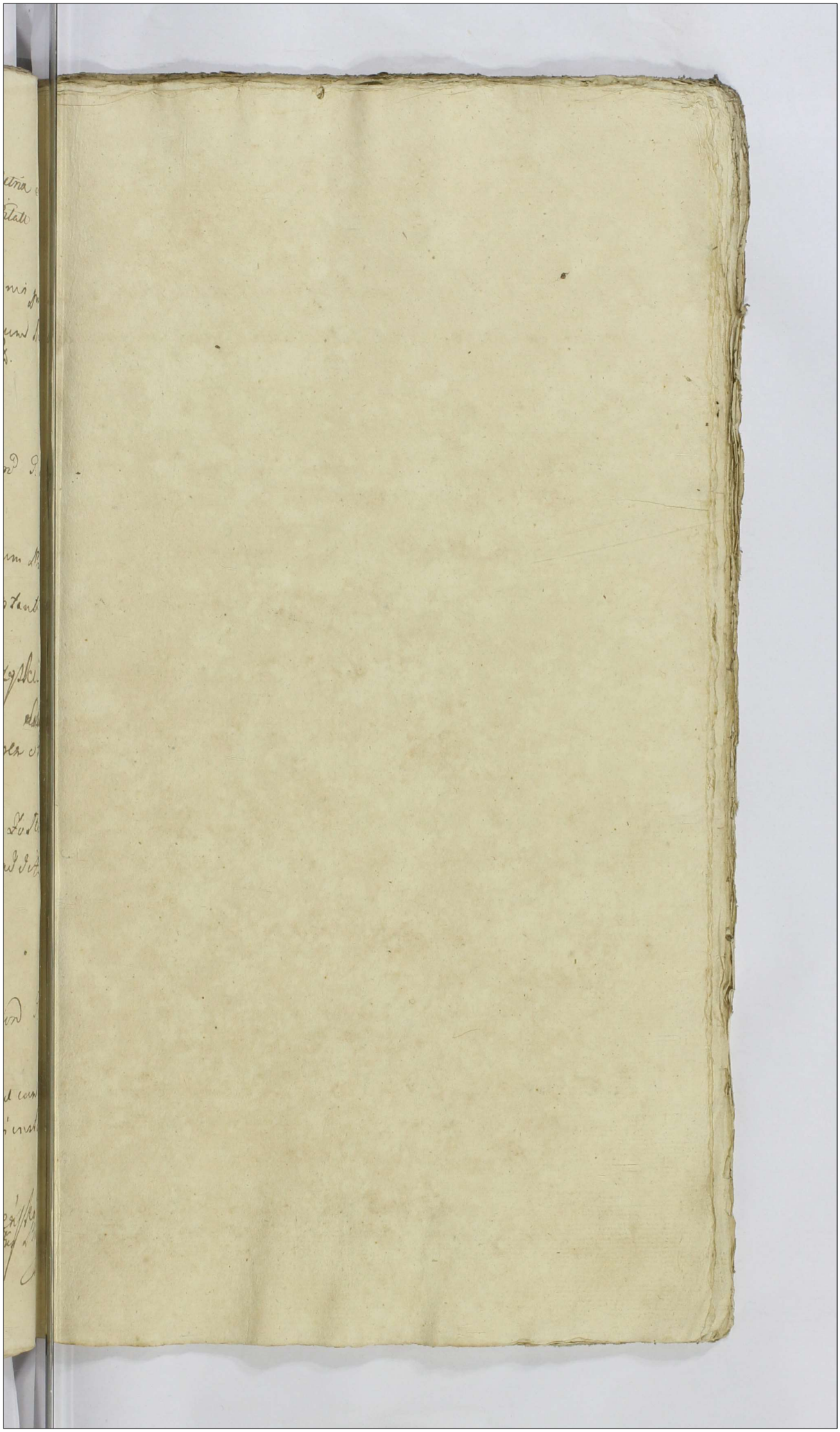

Causa ex Aresto Sub actu F. 5ta post Dm Oculi Quadlem
pxe anno Dni 1758. in Bielsko.

Successores olim G. Antonij Milewski act et alij conq Perfidos
et Infideles Etiam Sarna Jacobum Noeny et alios Judaeos
Drobinen Citat.

Actorea per G. Franciscum Milewski suo et G. Adami Mi-
lewski Fratris sui nne ph. Citta per Perfidum et Infi-
delem Etiam Sarna suo et alior Citt nne ph. Judaei-
um Citationem Partis actae ad suum Judaeum Citt Deci-
dendae Controversijs Partium exauditis insistendo Scri-
pto certo manuali die decima septembris in anno ~~1737~~
1737mo in Bonis Przeciszewo per ot Perfidum et Infi-
delem Jzrat Judaeum Drobinen modernorum Citatorum
Parentem Super Summam Trecentorum Tynphorum ot G.
Antonio Milewski actae Parenti dato manuq ~~propria~~
ejusdem ot Perfidi Jzrat ut Cittus Infidelis Elias Sarna
Filius judtr agnoscit propria Subscripto Decernit Ju-
dicium Quatenus Citti Judaei Eandem Summam Trecento-
rum Tynphorum per Parentem eorum mutuo contractam
non obstantibus binis manifestationibus prima quidem
Sabb. post Festum S. Catharinae V. et Martyris in anno
1758mo. altera vero coram actis Cred Nocer. altera
vero hic in Bielsko F. 5. pt D. Oculi Quadlem in an-
no praesenti sub tractu modernorum Judaeorum per Citt
in ordine recessus a Substantia universali ot Suprascri-
Perfidi Infidelis Jzrat Judaei Drobinen Parentis sui
factae post pacificationem nonnullorum onerum Parentis sui
aliorum Creditorum facta Summam praemissam citra omnem
Provisionem in et pro Vigilia F. Nttis S. Joannis Bptae
in anno praesenti coram Officio et actis Castren Nocen
sub Poena Banitionis in casu Contraventionis circa

magnem

Jus

faciendae publicandae Sore quibuscis Juris Deffugijs et Pro-
testationibus solvant Parti Actae Solvant et realiter
enumerent. Lucta Poena 3. M.M.P.P. per Citatam Partem
in Termino et Subrigore Suprascripto Judicio vero suo
per medium in instanti sub P. Bannitionis ex
regestro Poenalium publicandae solvendae

G. Bogurski Actor et alij cum G. Josephum Bromierski Citatum
Non sunt.

G. Laurentius Mankowski Actor et alij cum G. Gregorium Niemczewski
et alios Citatum.

Actor Praesens Laurentius Mankowski pro Citata per
N. Martinum Niemczewski, Filium idque ex Interesse Parentis
sui G. Gregorij Niemczewski pro Interesse reli-
quorum Citatorum per G. Stanislaum Duplicki pro Tanquam ad
repositionem comparere N. Martini Niemczewski Datur
Dilatio Infirmitatis N. Gregorio Niemczewski et addit
pro Sequenti Judicij suis et addit pro his judicii Citatis
reponere Super vexam infirmitatem Consensum a-
rente suo habitum ad pronuntiandum Juramenti ro-
tham idque in instanti indultum per Praesentem Citatis Jura-
mentum et Conservat Praesentibus in Lisce Sequenti Judicij
suis comparendae Terminus peremptorius

G. Nicolaus Goszczynski Actor cum Relictis et Successores ob Per-
fidi et Infideli Israeli Sarna Judaei Drobinensis et
alios Citatum.

Actor pro Citata per Perfidum et Infidelem Etiam Sa-
rna Judaeum Drobinensem suo et aliorum Citatorum nunc pro Ju-
dicium resolvendo remissionem ab Officio Cnei Moc

ad Judicium

ad Judicium suum facti controversijs Partium exaudit ad affectationem Ptis Citti Datur, ad munimenta Causam Dilatio praesens impugnant ad sequen. &c.

Consors G. Joannis Biattoskorski Actrix et alij cum GG. Gutowskie et Uminskie ac alia Citti.

Actrix N. Sophia de Leszkie N. Joannis Biattoskorski Consors in assistentia N. Floriani Rybicki amici personaliter Citti GG. Albertus Gutowski et Joannes Uminski ptr. Judicium Citationem Ptis actis Decidendi ad affectationem Ptis Citti nempe N. Alberti Gutowski Datur Dilatio ad munimenta Causam praesens impugnant ad sequen. &c.

G. Paulus Zottowski Actor cum Possessores Pri Cetrino et alios Citati.

Actor ptr, Citata pro interesse mm. Josephi et Alberti Karskich Dapiferici Dobrinen et contra Gnosos Annam de Sudraskie primi et M. Andreae Zboinski Pincernici Dobrinen Secundi expost voti et G. Francisci Dembowski BLP. Relictam viduam Matrem, et Antonium Zboinski Filium pro Evictione actis per M. Josephum Karski Dapiferici Dobrinen suo et Fratris sui nne ptr. Citata pro interesse Mfsci Andreae Chamski Ensiferi Plocen per G. Jacobum Kezicki pro interesse Mfsci Simonis Zboinski Pincernae Dobrinen per Mfscum Andream Zboinski Filium nomine Parentis ptr. pro interesse G. Annae de Sudraskie Relictae primi et M. Andreae Zboinski Pincernici Dobrinen adi voti et G. Francisci Dembowski Relictae Contis viduae Matris et Antonij Zboinski Filij per Ipsos adcitati per G. Joannem Dłużniewski tenere comparentem a GG. Relicta et G. Dembowski Conte vidua matre Antonio Zboinski Filio qui ad Actoratum Mfscum Karskich Dapiferici Dobrinen Producere Plenipotentiam Judicium censet idq' in instanti et quoniam non producit quini-

mo

Jus

ab inscripta comparitione recedit Provem et suos Principales condemnare permittit Proinde cum comparent Suspendit Causa praesens ad Consistionem Disparent Suspendit quibus Disparent permittit Condemnatio prout in Complici regestro continetur et remittit pro peragenda executione ad M. loci Capitaneum Publicat.

GG. Rybicky Actor et alij cum GG. Białłoskorskie et alios Citatos

Actorea per G. Bartholomaeum Rybicki suo et aliorum ad nomine pltr. Citata simul et actor per X. Josephum Białłoskorski suo et aliorum Citatorum et actorum nomine pltr. Judicium Citatores Ptcum utrarumque ad suum Judicium edito Decidendae controversijs Ptcum exauditis combinatis Partium ambarum actoratibus et reatibus ad affectationem Earundem Jurium Dilatio Inquisitionis juxta Contenta Citationum et Protestationum in Sequen Judijs suis educendae Judicent R.C.

M. Albertus Ubysz Subjudex Trnis Plocen Actor cum Illmo Admodum Rndum Adamum Zboinski Praepositum Bielscen et G. Mazowiecki Vnnum Trnem Gostinen et alios Citatos.

Coram Subdelegato Rmo Thoma Unierzyski B.C.P. actor Albertus Ubysz Subjudex Trnis Plocen pltr. Citta per G. Joannem Wilewski idque pro interesse M. Bartholomaei Mazowiecki Vice Notarij Trnis Gostinen Citatus Illmi admodum Rdus Adamus Zboinski Praepositus Bielscen pltr. Bar reponente comparente M. Bartholomaei Mazowiecki Vice Notarij Trnis Gostinen Dilationem Infirmitatis et per habitum a Principali suo Consensum ad Juramentum se trahente addit Eiusdem Mlis Judlis ad pronunciandum Juramenti rotham idque in instanti praestitit quod

praestit

Jmp

praestito, ad affectationem compar. Datur Dilatio Infirmitatis Eiusdem Mazowiecki ad Sequens R.C.

Thomas Unierzyski Burgrabius Cap. Plus Plocen. ad hunc actum Subdelegatus m.p.

Admodum Rndus Tuzowski Parochus Gotesiner. Actus cons. Gen. Przeciszewskie Citatus et alios.

Actorea per G. Thomam Unierzyski B.C.P. Citatus per G. Valentinum Zołtowski B.C.P. Plenipotentem in scriptis Satisfacit G. Dionisius Przeciszewski Comerarius Granitialis Plocen. Dilationi majoris ad quam se in anterioribus Judicijs suis receperat idque in instanti Satisfecit experiantur experimento ad affectationem Partis Citatae Datur Dilatio ad munimenta Causam praesentem impugnantia R.C. Sequens R.C.

Ins. Admodum Rndus Miszewski Promotor Sacratissimi Rosarij Ecclesiae Bonisławiensis Actus cons. G. Bartholomaeum Mazowiecki Vnnium Fratrem Gostinensem Citatus.

Actor Sphr. Citta per N. Joannem Witewski. Tanquam reponente comparente Generi Bartholomaei Mazowiecki Vice Notarij Brunsbergensis Dilationem Infirmitatis et Super habita a Principali suo Consensum ad Juramentum se trahente additum Nli Witewski mtis Judlis ad pronuntiandum juramentum rotham idque in instanti indultum affectante Eiusdem Datur Dilatio Infirmitatis Eiusdem G. Mazowiecki ad Sequens R.C.

Actus cons. G. Thomam Strusinski Citatus.

Actor Sphr. Citatus Sphr. Judicium Citationem Ptis actus edita decidendum Controversijs Ptium exauditis insistendo Scripto certo manu. Die 2da octobris in anno 1755 in Bonisław per Citatum in moderni actus Super Summam Centum Zymphor. expensae Provisione dato Decernit Judicium Quatenus Jus Citatus

Summam

Jmd

Eandem Centum Rynphorum una cum provisione ad mentem ejusdem Scripti Salvis in Rno Satisfactorio, de provisionibus producendis pietationibus in et pro Vigilia Ft. Actis S. Joannis Baptistae, in anno praesenti coram Officio et Actis Crae Ploc. Parti actae sine quibusvis Juris Diffugijs et Protestationibus Solvat et realiter enumeretur sub Poena Banitionis circa manifestationem in Casu Contraventionis faciendae publicandae Lucta Poena [illegible] per Cl. Pti Judicii vero per medium Parti in Rno et sub rigore Suprascriptae Judicio vero in instanti sub simili rigore Poenae Banitionis ex regno Poenalium publicandae Solvendae

G. Zorawski Actor cum GG. Charzenski Kowalewski et alios Actos simul et Letta per G. Adamum Miłodrowski BCP. Cl. negotij et actis cassandae ex interesse G. Antonij Kowalewski per Eundem Pltr. quoniam G. Sigismundus Charzynski hac in Causa plenarie convictus esse deducitur Proinde attento Eodem perducto Processu Partibus comparentibus experimentum demandat in experimento Licet quidem G. Zorawski Solutionem Quotae viginti septem florenorum Polon. pro tribus coretis Siliginis hyemalis compactatae Scripto certo manuali die 28 Junij in anno 1753 per Eundem G. Charzynski ad solvendam assecuratae per Cl. ex Summa Mille quingentorum Rynphorum in Bonis Kowalewo Podborne haerent per Cl. praestandae efflagitatum tamen Judicio suo documentaliter probatum est Eundem G. Sigismundum Charzynski disparentem ex Summa Mille quingentorum Rynphorum in Inscriptionis coram Actis Crae Ploc. Ft. 4. pt Ft. Conversionis S. Pauli

apli

Apli in anno 1739no per Catharinam de Mirzenskie Reli
Ex S. Alberti Kowalewski contemiduam ipsum affici
enti primo Summam Mille Ducentorum viginti quinque Rynsk
Actis 7 sq Feria Secunda post Fm Divae Annae Geni
tricis 9 VM. in anno 1753tio in rem et Personam Citti
J. Kowalewski ex praestita Satisfactione cessisse, De
inde Summam Ducentorum Septuaginta quinque Rynsk phonae per
Eanc. N. Theresiae Zylenicka Virgini innupta similiter
7 sq Cr Ploc Ft. bta in Crno Ft. SS. Petri et Pauli Apli
in anno 1752 inscripsisse, Sicq Eanc. Summam Mille qui
gentorum Rynsk to Taliter praemissis Transactionibus di-
sposuisse, Judicio suo constat Prinde non posse praetactam quotam viginti
Septem flor Pol. a Gnoso Antonio Kowalewski Juris prae-
sitore Solvenc. ~~praet~~ per J. Zorawski praetendere sen
tentiat quinimo Eanc. ex alia Substantia J. Charzynski
ubivis reperibili, vindicanc. et ad Eanc. regulariter Judicium Sententiat. pro vero Spe-
ctat Condemnationes binas ~~unam~~ primam Ft. 2da pt D.
Oculi ~~in anno 1753~~ alteram Feria Secunda pridie Ft.
S. Mariannae Magdalenae in anno 1755 in Officio Cr.
Ploc ex Pte Snori Zorawski Super Eccl. J. Kowalewski Cad.
obtentis In Substantiam Earunc. attento, ubi negotio, Eanc. non Officienti, Sol
vat non nisi Poenam 14 MMPP. Pti Judicio vero per-
medium in instanti sub Poena Banitionis ex regno Pae
nalium publicanc. solvenc. Decreti praeter rigorem.
Et quoniam judex Pti Eanc. Marcas persolvit Prinde liber pronuntiat.
N. Kroczewska Virgo Actrix con. GG. Goszczyckie Citati et
alios
Actrix ph. idq in assistentia N. Adami Wlodzewski Citati
M. Paulus et Joannes Goszczyccy per N. Paulum Goszczycki
suo et Fratris sui nomine ph. pro interesse NN. Petri et An-
toni Dobrzielskich ph. per Eosc. ph. pro interesse Nlis

Jus

Magdalenae Woźnicka virginis innupt. per S. Valenti-
num Woźnicki Parentem ante Filiae suae ptr. compa-
rens et secum judt. controvertens quibus Controversijs a-
tium exauditis Satisfaciat actrix N. Kroczeyska Vi-
go Decreto anteriori Judicij sui ipsi injunct. compro-
bationis Summae Trecentorum Zyng. per Eamdem solis pre-
tensae wtha per Judicium ipsa Deprompta et in eodem Decreto expre-
sa idq. in instanti et quoniam Ntes Goszczycki circa
Injunct. juramentum cum actis judt. pro Summa Tre-
centorum Zynphong. se se compescuerunt et in eadem
Ptes praejudiciali Conventione Ptes persistunt Solu-
tionemq. praemissae Summae nunc compactatae Eadem
actis Efferunt Proinde approbata Eadem judti com-
positione Decernit Judicium quatenus Citti Nobilis
Goszczyccy et Nobilium Valentini Goszczycki et Mari-
nae Koskowska Conjugum Filij Summam memo-
ratae Ducentorum Zynphong. ex inscriptione authoris con-
actis Crer. Hocer. Ft. S. in Vigilia Ft. Nativitatis S.
Joannis Baptistae in anno 1729 no et N. Hedu-
Koskowska et N. Sebastiani Kroczewski Conti ma-
nae comparens Matri erronee recognita nunc judt.
inter partes combinata et resoluta apparentem citra omnem
pro anteactis annis Provisionem actis in et pro
Vigilia Ft. Nativitatis S. Joannis Baptistae in an-
no praesens coram Officio et actis Crer. Hocer. sine
quibuscis Juris Diffugijs et Protestationibus Sub
Poena Banitionis in Casu Contraventio-
nis circa maiorem faciendae publicanae Salvan-
et realiter

Jus

et realiter enumerent. Lucta Poena 3 MM.PP. per Cit.
ptes Goszczyckie Parti Judicio vero per medium Parti
in Termino et Subrigore supraseru Judicio vero in instanti
sub Poena Banitionis ex regno Poenalium publicanda
solvenda

G. Jacobus Kęsicki Camerarius Trnis Plocen. Actor et Alij Conz Za-
matos Cives Bilscen. Cit. et Alios

Actor Ptr. Citta per Famatum Zaiączkiewicz Civitatis
Bilscen. Scribam suo et Totius ejusdem Civitatis Bilscen.
nne Ptr. Judicium Decidendum Citationem Ptis actis Deci-
endo quandoquidem Judicio suo Lucide compertum est, G.
Jacobum Kęsicki Camerarium Trnem Plocen. pro Fun-
ctione Plenipotentiaria ab Inclito Palatinatu Plocen.
Laudo publico Eius Servienti ad Complementum Sum-
mae Trecentorum Rpn. per Palatinatum assignatae et in
majori Pte, pecunia levatae quotam Viginti Sex florenorum Pol. pro
venire à Civitate Bilscen. non recepisse imo Eius re-
stasse. Ipsum Decernit Judicium quatenus Civitas eius
Bilscen. Citti praemissam quotam viginti Sex flor.
Pol. grossos viginti ex publico aerario, Palatinatus Proventus Ducillaris et
Solidarij actis in et pro Feria 5ta pt D. Rogationum
Audentiaq. imminentium Judiciorum Bilscen. in an-
no praeser, coram Judicio praeser et Actis Terribus Bilscen. Sub Poena Banitionis in Casu Contra-
ventionis circa manifestationem faciendam publicanda
Solvat et realiter enumeret Lucta per Eorum Cit.
Poena 3 MM.PP. Pti in Termino et Subrigore supraseru
Judicio vero in instanti solvenda quae est indulta.

N. Adamus Włoczewski actor et alij cond. NN. Bilskie Conju-
ges Citati et alios

Actor Simul et Cit. per N. Adamum Włoczewski suo et
Cyntis

Jnst

et Contis suae nne ptis Citt simul et actt per N. Fra-
scum Bilski suo et Contis suae nne ptis Judicium
tium utrasq Citationes ad suum Judicium edit Decid
Suspensa Decisione Causae praeser necessariam
Condescensionem ~~in~~ Jnst Jnsor Camerarior Trinu
Placer unius absentia non obstante in Tunc Bon
Czachorowo captato tempore in anno praeser
Ducenc adinvenit Qui Jnsor Camerarij autunus J
merarius Trnus mutuo Partium Sumptu condes
surus adsit de Praetensionibus Tunc ex Posse
sione tenutaria pullulanc inquiret, Inquisitio
nes si opus fuerit expediet, Satisfactionem
et a quo juste provenerit decernet, et Partes final
ter pro exigentia Legis et Justitiae Decidet et
disjudicabit Quor vel cujus Decisioni Ptes pa
re et acquiescere debebunt ac tenebunt sub P. B
in Casu Contraventionis in ~~[illegible]~~
~~tio~~ illo in Trno Conc etiam coram uno J Camera
rio condescensuro publicanc Lucta Poena 3 M
PP per utramq Ptem Pti per Ptem compensa
Judicio vero totec in instanti solvenc
P. Comportationem Contractus Tenutarij intuitu
tis B. Czachorowo initi et Confecti subsequenc dem
Dabit.

Consors N. Matthiae Kotarski actt et alij Cen
Czachowskie et alios Citt

Actt per N. Mathiam Kotarski suo et Contis su
nomine ptis Citta per N. Joannem Czachowski suo
alior Citt nne ptis Tanc ad affectationem
Ptis Citt Dat Dilatio ad munimenta Causam
sen

Jmc

praesen impugnan ad sequen R.

Relicta ob N. Simonis Kotnacki Actrix con. G. Ludovicum Cieszewski et alios Citatos.

Actrix et Citatus, pro. Cit. simul et Actor G. Valentinus Remiszewski pro Citto ~~ex interesse~~ G. Ludovicus Cieszewski per G. Jacobum Kęsicki Inscriptum Plenipotentem Tanc. ad Affectationem comparen Partis adcito Dat. Dilatio ~~m~~ ad munimenta Lic. G. Ludovico Cieszewski Causam praesen impugnan ad sequen R. cum Ceteris vero comparen Suspendit causa ad Lisc. Sequen R.

GG Kozłowscy Coniuges Actores con. GG Rudowskie Citatos et alios. ~~wskie Citatos~~

Actorea per G. Clementem Kozłowski nomine Parentum suorum pro. Citta per G. Paulum Zołtowski Tanc. de consensu, matris, Partium, utrarq. reicit causa praesens ad sequen R.

Franciscus Ignatius Rościszewski Judex Trs Latus

Plocz

Actum in Siepre in Terminis Communibus Terrestribus ex publica acclamatione vigore Constitutionis Grodnensis in diem hodiernam incidentibus Feria Tertia post Dominicam Laetare Dziadragesimalem proxima Anno Domini 1758vo.

Coram MM. Francisco Ignatio in Borowice Rosciszewski Judice Alberto in Bonisław ubysz Subjudice Josepho à Kozłowo Kozłowski Notario Terrestribus Plocensibus. In praesentia GG. Thomae Rosciszewski Jacobi Kęsicki Camerarior Terrestrium Francisci Rosciszewski Judicis Terrestris Adami Miłodrowski Thomae Vnierzyski Ignatij Białoskorski Burgrabior Crem Plocen Joannis Dłużniewski Michaelis Wolinski Antonij Mirzejewski Instigatoris Judicij Terrae Antonij Zołtowski Seminis Kokoszynski Clementis Kozłowski Constantini Zirawski Gregorij Mioduski Alioniumq plurimorum Nobilium ad actum praesen Congregatorum Necnon MRJ Provid Josephi Wylezynski de Bonisław authentici et Jurati ad actum praesen Assumpti et Eunae acclamantis.

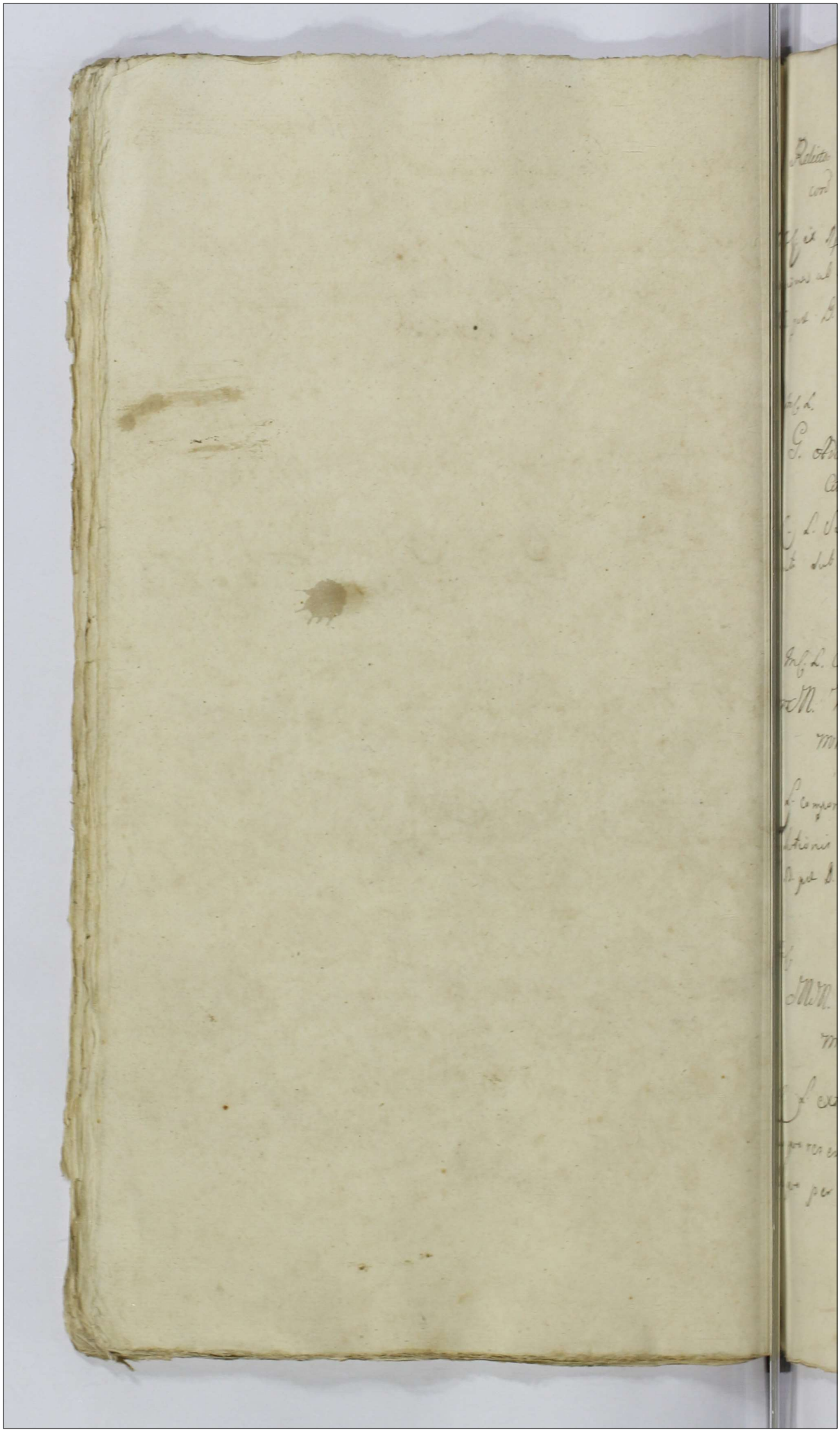

Relicta olim M. Jacobi Żoranski Pincernae Plocen. Actr. et alij con. G. Wyszynski Citatr. et alios.

[illegible] ex [illegible] ac ad citatione L. Solutionis Summae una cum [illegible] ad eam [illegible] venire [illegible] qua res est idq. in instanti sub Poena [illegible] B. B. quae D. addit et [illegible] Publicatr.

In C. L.

G. Adamus Vnierzyski Actr. et alij con. GG. Vminskie ns. G. Vnie Citatr.

In C. L. Satisfactionis Contentis Citationis suae [illegible] qua res est in [illegible] stanti sub P. B. quae D. addit et [illegible] reliqua ut in [illegible]

Arestat N. Joannes Zglinicki.

In C. L. Comp.

[illegible] M. Karski Subdapifer Cruswicen. Actrix et alij con. Jd. MM. Kucborskie et alius Citr.

In C. L. comportationis Decreti Compromissorialis qua comporta Solutionis Summae cum provisione pro quibus res est in instanti P. B. quae D. addit et [illegible]

Arestat. G. Jacobus Kosicki

In C.

MM. Karscy Subdapifer Cruswicen. Actr. et alij con. Jd. M. Andream Chamski Ensifer. Plocen. Citatr.

In C. L. extraditionis Subditae in Textu Citationis expressae pro qua res est idq. in instanti sub P. B. quae D. addit et [illegible] reliqua per omnia ut in [illegible]

Arestat Jd.

Inf. L. S. S.

L. Antonius Zołtowski Actor. con. GG. Vminskie et alios Citatos

Inf. L. Solutionis Summae in Obligationem expositae una cum provisionibus ab eaque provenientibus pro qua res est idque in instanti sub P. B. quae D. addit et R.

Arestat N. Joannes Zglinicki.

Inf. L. S. S.

Idem Actor con. G. Stanislaum Zołtowski Citatos.

Inf. L. Solutionis Summae cum Provisionibus pro qua res est in instanti sub P. B. quae D. addit et R.

Arestat G. Paulus Zołtowski

X. M. Albertus Ubysz Subjudex Terris Plocen. Actor con. GG. Zoranskie Citatos et alios.

Coram Subdelegato G. Thoma Unierzyski B. L. P. Inf. Lectis quibusvis Obransactionibus in rem G. Benedicti Hanowski Megaliter subsecutis L. Satisfactionis Contentis Cautionis in eaque expressis pro quibus res est in instanti sub P. B. quae D. addit et R. Thomas Unierzyski B. L. P. Subdelegatus

Inf. ex R. L. S.

Arestat G. Constantinus Zoranski

X. Successores olim M. Koziebrodzki et alii Actor con. Successores olim G. Zawidzki Vice Notarii Terris Zanskrien. et alios Citatos.

Inf. Ot. C. ex Remissione ab Officio Cid. Plocen. ad Judicium praesens pro L. Solutionis Summae cum Provisione provenientibus pro qua res est in instanti sub P. B. quae D. addit et R.

Arestat G. Adamus Zawidzki.

In R. C. L. S. S.

N. Jacobus Białłoskorski actor et alij con. N. Joannem Zołtowski Citatus et alios.

In R. C. L. cassationis cessionis super Summam Trecentorum Reprae in rem Citti illegaliter subsecutae qua cassata Solutionis Summae Equis cum poisione provenient pro quibus res est in instanti sub D. B. quae D. addit et R.

Arestat G. Thomas Vnierzyski.

In C. L. extrad. Boris. ac Solut. mercedis.

T. Ignatius Białłoskorski actor et alij. con. Gr. Suskie Conjuges Citatus et alios.

In C. L. Contentis Citationis in eadem expressis pro quo res est in instanti sub D. B. quae D. addit et R.

Arestat Jd.

In C. L. extrad. Equi

N. Alexius Przeradzki actor et alij con. Gr. Zerawskie Citatus et alios.

In C. L. extradationis Equi una cum compensatione Carentiae Laborum pro quo res est in instanti sub D. B. quae D. addit et R.

Arestat G. Constantinus Zorawski

In Sl. L. S. S.

Consors N. Adami Sniezawski actor et alij con. N. Michaelem Krasnienski Citatus et alios

In R. C. L. cassationis Testamenti cujusque quo cassato L. Solutionis Summae cum poisione provenient pro quibus res est in instanti sub D. B. quae D. addit et R.

Arestat. Mtis Judtis. Wyszczeński.

In C. L. SS. Dotalis
Relicta ott N. Pauli Sniechowski actt et alij con
N.N. Zglenickie et alios Citatt.

In C. L. Solutionis Summae Dotalis una cum pocisione ab
Juvenis pro qua res est in instanti sub D. B. quae D. addit et R.

Arestat N. Adamus Zglin

In C. L. SS.
Relicta ott N. Martini Zglenicki actt et alij
N. Joannem Zglenicki ac alios Citatt.

In C. L. Solutionis Summae in obligationem agri
sit pro qua res est in instanti sub D. B. quae D. addit et
R. reliqua ut in producto Arestat Jo.

× OM. Albertus Ubysc Subjudex Terrae Plocen actt con
Perfidos et Infideles Mosiek, Chart, et Jacob
Layzerowicz Judaeos Siepnen ac Impugnatt
Eor. Citatt.

Coram Subdelegato G. Thoma Uniezyski B.L.P. In C. L. C. ex
Cessione L. Ulterioris fortis faciendae executionis et
pro peragendae executione ad M. Loci Capitaneum. Sup
ven Anterioris Executionis impugnatoribus B.L. quae
et R. Thomas Uniezyski B.L. Plocen Subdelegatus

In C. L.
Arestat G. Joannes Dłuzniewski
Relicta et Successores ott N. Krasinski Actt. et alij con
Kowalewski Citatt. et alios.

In C. L. Satisfactionis Decreto Judicij sui in puncto Evasio
pro qua res est in instanti sub D. B. quae D. addit et R.

Arestat N. Valentinus Kowalewski

G. Jacobus Kęsicki Camerarius Terris Plocen. Actor contra G. Bartholomaeum, ~~Kęsicki~~ Kęsickiemu Citat. et alius

In Cl. L. Satisfactionis Contentis Citationis suae in eaque expressis pro quo res est in instanti sub D. B. quae D. addit. et R.

Arestat Mtis Judtis.

In Cl. L. Provis.

G. Jus Bromirsky ~~Coniuge~~ Actor con. Illrem M. Zamoyski Palatinum Junivladislavien. Citat. et alius.

In C. L. Solutionis Summae provisionalis à Suma Originali provenien. pro qua res est in instanti sub D. B. quae D. addit. et R.

Arestat G. Bartholomaeus Koskowski

In Cl. L. Ss.

Con. G. Bromirski Actor. con. M. Michaelem Kuiborski Dapifer. volhiniae Citat. et alius

In Cl. L. Solutionis Summae pro qua res est in instanti sub D. B. quae D. addit. et R.

Arestat Jd.

In Cl. ex adv. Locopag.

M. Joannes Kuiborski Notarius Terris Plocen. con. Actor. M. Zamoyski Palatinum Junivladislavien. Citat. et alius

In Cl. Loco peragenae executionis et exaditatione. L. Satisfactionis Contentis Citationis suae in eaque expressis pro quo res est in instanti sub D. B. quae D. addit. et R.

Arestat Jd.

In Q. L. S. Provis.

M. Joannes Kuiborski Notarius Terrae Plocen. ac contra M. Michaelem Kuiborski Dapifer Volhiniae Cit.

In R. C. L. Solutionis provisionis a Summa proveniens pro qua res est in instanti sub D. B. quae D. addit et R.

Arestat Id.

In C. L. Relevati Decreti.

Idem M. act. con. G. Antonowicze Citat.

In C. L. Satisfactionis Citationis suae in eadem expressis pro qua res est in instanti sub D. B. quae D. addit et R.

Arestat Id.

In C. L. Satisf. content.

G. G. Czapkowski et Szwarczyński Thesauri Regni Camerae Sieprien. Notarij et alij ad con. Famatos Stanislaum et Albertum Sochockie Cives Sieprien. Citat. et alios

In C. L. Satisfactionis contentis Citationis suae in eadem expressis pro qua res est in instanti sub D. B. quae D. addit et R.

Arestat Famatus Sochocki Civis Sieprien.

In Q. ex R. L. ulter.

G. Joannes Czachowski Act. con. G. Joannem Sutkowski Citat.

In R. C. ex Remissione L. ulterioris fortis faciendae executionis et remittit pro peragendae executione ad M. Loci Capitaneum.

Arestat G. Thomas Rościszewski

In Ad. L. S. Provisionis

M. Theresia Kruborska Notarissa Terrae Plocen. actrix con. M. Kulborski Dapifer. volhiniae Citatus et alio.

In Ad. L. Solutionis provisionum a Summa Dotali provenientes pro quibus res est in instanti sub D. B. quae D. addit. et R.

Arestat G. Bartholomaeus Koskowski.

G. vnier.

G. G. Brudnicky Actor con. N. Gasparum Brudnicki Citatus et alios

In Ad. ex Remissione ab Officio Crer. Plocen. ad praesens Judicium facta B. P. quae D. addit. et R. reliqua ut in praeduct.

Arestat G. Adamus Zawidzki.

In Ad. L. S.

G. Dzięgielewski actor et alij con. N. N. Księżkie et alios Citatus.

In Ad. L. Solutionis Summae cum provisione provenientes pro qua res est in instanti sub D. B. quae D. addit. et R.

Arestat G. Adamus Zawidzki.

G. Zołtowski

In C. B.

N. N. Białłoskorscy Coniuges actor con. N. Adamum Zglenicki Citatus

In C. B. P. quae D. addit. et R.

Arestat Citatus.

Mc. ex adc. loco p.

M. Joannes Kuciborski Notarius Terrae Plocen. ac
cond. M. Kuciborski Dapifer. Volhiniae Citat. et
alios.

In Rl. ex adcitatione Loco peragendae executionis approbato
anteriori processu L. Satisfactionis contentis Citationis sub
eadem expressis pro qua res est in instanti sub P. B. quae D. ad
et Rn.

Mc. L. S. S.

Arestat G. Matthias Bagier

Jg. Actor et alij contra Nobiles Nadratowskie et alios Citat.

In C. L. Satisfactionis Contentis Citationis in eadem expressis
pro qua res est in instanti sub P. B. quae D. addit. et Rn.

Arestat G. Michael Nadr

Mc. ex adc. L. S. S.

N. Joannes Żorawski Actor et alij cond. N. Ant.
nus Olrębski et alios Citat.

In Rl. ex adcitatione L. Solutionis Summae cum Provisione
ab eadem provenient pro qua res est in instanti sub P. B.
quae D. addit. et Rn.

Arestat G. Thomas Vnierzyski.

G. Vni

GG. Susey Coniuges Actor. cond. G. Ignatius Białłoski
Citat.

In C. L. extraditionis Subditi in Textu Citationis expressi pro
qua res est in instanti sub P. B. quae D. addit. et Rn.

Arestat Cid.

In R. L. S.

Consors N. Joannis Białłoskorski actrix et alij contra Gg. Brudnickie et alios ad

In R. C. L. Solutionis Summae cum provisione provenien. pro qua res est in instanti sub L. B. quae D. addit et R.

Arestat G. Adamus Zawidzki.

In C. L. S.

G. Valentinus Bromirski B. L. P. actor cond. Synagogam Siepriensem Citatt. et alios

In C. L. Solutionis Summae cum provisione provenien. pro qua res est in instanti sub L. B. quae D. addit et R.

Arestat G. Joannes Dłużniewski

In R. C. ex. adc. B. P.

G. Mathias Starzypinski actor cond. M. Czosnowski Pincernam Drohiciens. et alios Citatt. ad Statuendum.

In R. C. ex adcitatione B. P. quae D. addit et R.

Arestat G. Bartholomaeus Koskowski.

In R. C. a R. L. S.

X. M. Szydłowski Judex Terrae Zawskiens. actor et alij contra M. Żołtowski Judicem Cren. Plocen. Citatt. et alios

In R. C. ex Remissione ab Officio Crac. Plocen. ad Judicium praesens facta L. Solutionis Summae Dotalis cum Provisione pro qua res est in instanti sub L. B. quae D. addit et R.

Arestat G. Thomas Vnierzyski.

In C. L. Satisf.

G.G. Obrembscy Coniuges Actt. cont. G.G. Zorawski Citatt. et alios.

In C. L. extraditionis paris boum pro quo res est in instanti sub P. B. quae D. addit. et R.

Arestat G. Paulus Zołtowski.

In R.

X. Gnosus Valentinus Zołtowski B. C. P. et alij Actores contra G. Antonium Zglenicki et alios Citatt.

In R. C. L. cassationis quarum Transactionum illegalitate obtentae nihilominus L. Condescensionis de Bonis in praesentia Judij competens pro quibus res est in instanti sub P. B. quae D. addit. et R.

Arestat G. Thomas Vnierzyski.

X. Idem Actor contra G. Adamum Malewski Citatt. et alios.

In R. C. et exaditatione Loco peragenae executionis L. Solutionis Marcar. Decreto anteriori adjudicat. pro quo res est in instanti sub P. B. quae D. addit. et R.

Arestat G. Joannes Brudnicki.

JM Zamoyski Palatinus Gnieznensis Actt. et alij Cassat. Dd. Con. M. Joannem Kuczborski Notariae Frem. Ploc. Citatt. Cassand. et alios.

In C. L. cassationis quibusvis Condemnationis pro quarum est in instanti sub P. B. quae D. addit. et R. in negotio vel Principali L. decernendae incompetentis actionis pro quibus res est in instanti reliqua ut in producto.

Arestat G. Franciscus Szulenski.

In C. L. comp. Docum. G. Kozk

Idem Illustris M. Zamoyski Plus Inmiladi-
stavien. actor cont. S.S. Zorawskie citat.

In C. L. Eiectionis ab impetitione actionis in sui Kudzborski; tum
comportationis quorum Documentorum ad B. Lutocino regulam
pro quibus res est in instanti sub S. B. quae D. addit et R.

Arestat S. Joannes Dłużniewski.

In C. L. Solutionis Sum. in Op.

Gnosus Joannes Sułkowski actor et alij cont. Successo-
res ob Infidelis Judaei Satek Incolae Sieprien. ac In-
fidelem Judaeum Lewek Leyzorowicz Vitrarium
Sieprien. citat. et alios.

In C. L. Solutionis Summae in oppignorationem rerum expo-
sitae pro quo res est in instanti sub S. B. quae D. addit et R.

Arestat Mlis Judlis.

In C. B.

N. Adamus Zglenicki actor et alij contra Nles Białosko-
skie Coniuges Ord. et alios

In C. B. quae D. addit et R.

Arestat. Jo.

In C. L. Cassat. Condem. G. Bag.

M. Michael Kuciborski Dapifer Volhiniae Actor cont. M.
Joannem Kuciborski Notarius Terrae Plocen. Citat.

In C. L. cassationis quarum Condemnationum illegaliter
obtentae quibus cassatis tum etiam ratione indebitae vexae
B. quae D. addit et R. reliqua ut in producto.

Arestat S. Franciscus Szuleński.

M. Adamus Brominski Succamerarius Visnogrod. Actor et alij cum G. Simonem Kokoszynski Citat.

In C. L. extraditionis Infidelis Judaei Lynych pro quo res est in instanti sub P. B. quae D. addit et R.

Arestat. G. Joannes Dłużniewski

In C. L. S.

G. Dobreniecki Actor. contra Infidelem Judaeum Josef Incolam Sieprien Citatus et alios

In C. L. Solutionis Summae cum provisione praeveniens pro quo res est in instanti sub P. B. quae D. addit et R.

Arestat Mlis Judlis.

In H. B.

G. Antonowicz Actor et alij cum M. Joannem Kuciborski Notarius Terrenum Plocen. Citat. et alios

In C. B. Decernit addit et R.

Arestat G. Franciscus Szulenski

In C. B. Cass. Cond.

G. Ignatius Białłoskorski Actor et alij cum Relicta et Successores ob. G. Laurentij Białoskorski Citatus.

In C. L. cassationis quarundam Condemnationum super Actis Legitime Obtentis in negotio vero Principali Evacuationis et Causae cum impositione perpetui Silentij rne vero indebite processu aggravationis B. quae D. addit et R. Publicat.

G. Lipinski Actor cont. M. Bromirski Succamerarius Vissogrodiens. et Infideles Judaeos Sieprienses Citatt.

In A. C. ex Remissione à Judicio Dni Plocen. Comparationis Condescensionali ad Judicium praesens facta L. Solutionis Summarum cum Provisionibus provenien. pro quibus res est in instanti sub Poena Banitionis quae D. addit. et R.

Arestat Infidelis. Mósiek Chart.

G. G. Antonowicze Actt. et alij cont. M. Pieglowski Vexillifer. Ciechanovien. Citatt. et alios.

In A. C. L. comportationis Documentorum Bona Kozły afficien. pro quo res est in instanti sub Poena Banitionis quae D. addit. et R.

Arestat G. Joannes Zaborowski.

M. Michael Kuborski Dapifer Volhiniae Actt. et alij cont. M. Joannem Kulborski Notarius Terrenorum Plocen. Citatt.

In C. L. Satisfactionis Contentis Citationis sub pro quo res est in instanti sub P. B. quae D. addit. et R.

Arestat Mtis Judtis.

G. Adamus Malenski Actor Cassanus cont. S. Albertum Sulenski Citatt. cassanus et alios.

In C. L. cassationis quarundam Condemnationum ac totius Processus in negotio vero Principali evario Citationis et Causae cum impositione perpetui Silentij ratione vero indebite aggravationis processu B. quae D. addit. et R.

Arestat G. Franciscus Sulenski.

G. Andreas Wyszynski Actor et Alij con Relata
ad M. Zoranski Pinierme Plocen et alios Actor

In Cl. L. comportationis Scripti certi manualis Super Summam in eorum Scripto expressam illegaliter dati quo Comportato cassationis ejusdem cassato vero eorum Solutionis Summarum, extraditionisque rerum pro quibus res est in instanti sub D. B. quae D. addit et R. reliqua ut in producto.

Arestat G. Adamus Miłodr

G. Antonius Zglenicki Actor et alij con B. Zołtowski et alios Citatos.

In Cl. exaditatione L. recognoscente super B. Miłobędzyno resignationis pro qua res est in instanti sub D. B. quae D. addit et R.

Arestat G. Franciscus Sulen

L. M. Zołtowski Judex Crem Plocen Actor et alij con G. Joannem Zglenicki et alios Citatos ad Statuta

In Cl. L. Statutionis Subditorum per perhibenda Testimonio pro quo res est in instanti sub Lena B. quae D. addit et R.

Arestat Citt.

MM. Karscy Subdapiferi Crusvicen Coniugesti con M. Andream Chamski Ensifer Plocen

In Cl. L. relaxationis arresti super L. Josepho ad Subdito adolescente ex L. Eva progenito indebito interposito quo relaxato impositionis perpetui Silentij rne vero indebitae vexae B. quae D. addit et R.

Arestat. G. Jacobus Hesicki.

116

7c L extrad: L Hedvigis

M Zaltowski Judex Crenc Plocen actor et alij Cor Suum

Joannem Zelenicki et alios Citatos

In R. C. L. extraditionis Subditae L. Hedvigis mm. actor hae reditus una cum rebus ejus proprijs ac compensatione Carentiae Laborum pro quibus res est in instanti Sub D. B. quae D. addit etc.

Arestat Citatus.

Franciscus Ignatius Rościszewski Judex Trns Palatus Plocensis

Ordo Inquisitionum in Sepe Feria Tertia post Dominicam Laetare Quadrlem proxime A D 1758

G. Antonowicz Actor cont. M. Joannem Kuczborski Notar. Terrae Plocen. Citatus et alios

Actor M. Ignatius Antonowicz Vexilliferius Kijoviae pl., Citatus M. Joannes Kuczborski Notarius Terrae Plocen. pl. Judicium insistendo Judicij sui Decreto educendae Inquisitionis Ita 3tio ante Fm S. Martini Pontificis in anno praeclapso 1757mo inter Ptes modernas prolato addit Pli Judicij sui apparitionis Ignatio Antonowicz Vexilliferius Kijoviae Super Incorruptionem Testium ad pronuntiandum Juramenti Rotham idq. in instanti praestitit inducat Testes Inquisitiones suas educat Interrogatoria ac Regestrum Testium conscribat et Parti Citatae communicet Tandem conscripsit et Parti communicavit, Testes induxit et suas Inquisitiones eduxit. R.C.

M. Zołtowski Judex Cren. Plocen. Actor et alij cont. G. Joannem Zglenicki Citatt.

Actor M. Zołtowski Judex Cren. Plocen. pl. Citatus pl. Judicium insistendo Decreto sui Judicij Ita 3tia ante Fm S. Martini Pontificis in anno praeclapso inter Ptes prolato addit Pli Judicij ad pronuntiandum Super Incorruptionem Testium Juramenti rotham Eius Actor idq. in instanti Tandem per Citatum indultum Ipsi Juramentum inducat Testes Inquisitiones suas ~~educat~~ in actoratu educat

117

Ordo Terminorum Factorum Seu Pœnalium Sub actu in Sieprc F. Tertiæ post Dm̄ Lætare Quadragesimalem AD 1758.

Instigator Judicij præsens act. cons. S.S. Joannem & Constantinum Zorawskie et M. Benedictum Kaminski Cameranie Trn Zawskrzen. Citat. et

Actor G. Antonius Mierzeiewski Instigator Judicij præsens pllo Citta per S. Adamum Miłodrowski RLP. pro quoniam Mensis Kaminski Cameranie Trn Zawskrzen. Medietatem Vadij Simplicis Capitaneatis pro re Judicij sui Decreto Judicij adjudicati intercedente Prosis Zorawskie in instar per solvit Proinde de persoluto pictatur Decreto præsens rigore

G. Alexius Przeradzki Actor Cons. S. Joannem Zorawski Citat.

ratione non extraditionis Equi ac non solutionis Pœnæ simplicis quatuordecem Marcarum Pol. Decreto Judicij præsens adjudicat Bannitu D. addit et Rei Publicæ

Causae ex Aresto in Sieprc sub Actu P. Stae post Dm. Laetare Quadrm pxie ad. 1758.

G. Adamus Unierzyski act. et alij conq. G.G. Uminskie Citat. et alios.

Actorea per P. Thomam Unierzyski B.C.P. Filium nne Parentis sui pltr. Citata per P. Joannem Uminski B.C.P. suo et Contis ac Filij suorum nomine pltr. Judicium attenta manifestatione coram Actis Terrestribus in Sieprc Feria Tertia post Dominicam Exaudi in anno 1758 per G. Mariannam de Zołtowskie G. Joannis Uminski B.C.P. Contem in assistentia P. Joannis Uminski Filij de Laesione Jurium conq. Eundemet Maritum nunc Comparitionem Eiusq. Contis ac Filij suorum inscribentem facta Reneri Conq. tam Gsam de Zołtowskie Uminska Contem Matrem quam Joannem Uminski Filium Sufficientius inscribere Comparitionem idq. in instanti censet. et quoniam G. Joannes Zyłenicki Gcor. Mariannae de Zołtowskie Uminska Consortis Matris et Joannis Uminski Filij Comparitionem nomine pltr. inscribit Proinde Satisfecisse Eosq. Sententiae Judicij sui adinvenit. et ad Affectationem comparens datur Dilatio Majoris P. Joanni Uminski Filio ex qua Causas majoris importantiae in Judijs Tribunalijs Rni Petricoviensis attentat quam probabit Literatorijs Documentis in Sequens Judijs suis cum Caeteris vero comparens Suspendit Causa praesens ad Eosq. Sequens R.C.

G. Antonius Zołtowski act. conq. G.G. Uminskie et alios Citat.

Actor pltr. Citat. per P. Valentinum Uminski suo et aliorum Citat. nne pltr. Stanq. ad Affectationem Partis Citatae datur Dilatio ad munimenta Causam praesens impugnans ad Sequens R.C.

Idem actor conq. Gnosum Stanislaum Zołtowski Citat.

Actor pltr. Citata per P. Valentinum Zołtowski B.C.P. inscriptum Plenipotentem comparens et secum judicii controversiae quibus Controversijs Partium exauditis ad Affectationem comparens

Jus

Partis Cittae datur Dilatio ad Munimenta Causam praesens impugnans ad Sequens R.

Relicta olim N. Martini Zglenicki actor et alij cons. N.N. Zglenickie Citatos et alios.

Actorea per N. Catharinam de Zolsinskie ob N. Martini Zglenicki Relictam Consortem viduam Matrem suo et P. Lucae Zglenicki Filij sui nomine Pltr. citta per P. Joannem Zglenicki suo et aliorum Cittorum nne Pltr. comparent et secum judicii controvertent quibus Controversijs Partium exauditis Judicium Citationem Ptis actis ad suum Judicium edito Decidendo insistendo Scriptis bonis manualibus primo quae Die undecima Decembris in anno 1748vo per ob N.N. Nicolaum Zglenicki et Constantiam Kozkowska inicem Conjuges N. Catharinae de Zolsinskie Relicto ob N. Martini Zglenicki Relictae Consorti Viduae Matri modernae actae Super Summam quadraginta unius Rynphon in obligationem agrorum certorum in Bonis Zuli expositam, altero quoque Die nona Maij in anno 1756to Super Summam Sexaginta Rynphon similiter in obligationem agrorum suprascriptorum Bonorum Zoltowo Zuli contractam N. Lucae Zglenicki Filio per solamet ob N. Constantiam de Kozkowskie primo ob Suprascriptum N. Nicolai Zglenicki Secundo voto ob N. Nicolai Malawski Contem protunc in viduali Statu datis et Subscriptis Decernit Judicium quatenus Citti Summas superius expressas ex Scriptis apparentes et quae Summam quadraginta unius Rynphon Solusmet N. Joannes Zglenicki Oneris Parentis sui jam autem Summam Sexaginta Rynphon per supramemorat ob N. Lem primo Zglenicka 2do voto Malawska solvi assecuratam Citti tam N. Zglenicki quam N. Mes Malawscy ex utroque Rhoro procedentes in et pro Vigilia P. N. Ttis S. Joannis Bptae in anno praesenti venturo Coram Officio et Crer Placer Parti actae si in vim exemptionis agrorum prius et Ptes agnoscunt sine jam p Ptem actae non deoccupatorum.

sine gebur ein juris Refugij et Protestationibus sub Pena Da
nationis in casu Contraventionis circa manifestatio-
nem faciendæ publicandæ Solvant et realiter enumerent Lucæ
Pena Ducatorum per Cl. Partes in Causa et subrogent Supremum
Judicium vere totaliter in instanti sub Dominio ex regestro
Donationum publicandæ Solvendi.

Thomas Bromirski ads Conq Albertum M. Zamoyski Palatinum
Juniviadislaviensem et alios citat.

Actor S. Valentinus Bromirski R.P. plr. pro interesse Josephi Zamoy-
ski Palatini Juniviadislaviensis ~~citati~~ Habuerunt Lucubrationem Ca-
pitaneij Citati per S. Barthelomeum Kierskowski R.P. plr. pro
interesse Ipsius Martini Czernowski Pincerna Drohiciens
per S. Valentinum Zakrzewski R.P. ad Objectam à Latere Con-
demnationem ex Parte Ipsius Joannis Gottfried Rotenig Cons
pleg. super Illustri et Ipsius Andrea Zamoyski Dni Juniviad
islaviens et Martinum Czernowski Pincernæ Drohiciens Deniq potem
te respective non extradendorum Subditos in Textu Citationis ex-
pressos in Judicij suis in Regno in Armis Communibus Diebus
Feriæ Secundæ ante Dnicam Martini Sententiæ proxime in anno
elapso 1757mo obtentam teneri Cum Ipsius Czernowski
cui Absit Jus Loci Standi Judicium coram Eo in instanti
et quousque tam Ipsius Zamoyski Dni Juniviadislaviens quam
Ipsius Czernowski Pincernæ Drohiciens Deniq potens Annum
Diem ad Cassandum pro Judicij producendo cum Cum Ipsius Gott-
fried Rotenig Citatum Decreti obtinendi
gestis pridiebus procurasse Deducitur Proinde remota earl.
Condemnatione ex præmissis ac alijs rationibus Judicium Su-
um permovendibus Habere Locum Standi Sententiat et Sar-
tebus in regesto Principali exper. mandat. in Experimento ad esse
Actionem Ipsis Citat nempe competere Ipsius Czernowski Pince-
næ Drohiciens Literas Dilatio ad Munimenta Cum Citato Causam
prædem impugnare ad Segnem R.C. cum Ipsius Zamoyski Dni
Juniviadislaviens Suspensiva Causa, ad Long Segnem R.C.

gribusvi Juris Diffugijs et Protestationibus Parti actae sub Pae-
na Baritionis in Casu Contraventionis circa magnam fa-
ciendae publicanae Solvat et realiter enumeret Licita Poena Thoro
PP. Parti In Arno et sub rigore suprascriptae Judicio vero totius in-
instanti sub P. B. ex registro Poenalium publicanae solvendae
jam autem Rlem Mariannam de Woyciechowskie Kurossa Conten-
ti ex Patre impari procedentem attenta quoque Summae supra expres-
sae per ob Matrem ejus Secundario Marito dispositione non pos-
se Eandem praetendere Judicium arbitrat quinimo Ptem Citatam Ju-
dicium ab impetitione Liberam facit et pronuntiat De-
creti praeseq rigore.

G. Ignatius Biattoskorski actor et alij cons. GG. Suskie conjuges
Citatae et alios

Actor pltr. Citta simul et actae per G. de Biattoskorskie ad praesens
Ultimi voti G. Alberti Suski Contem in assistentia G. Tho-
mae Uniezyski RCP pltr. pro interesse G. Alberti Suski per
G. Thomam Uniezyski RCP. Sufficienti comparitione adinventa
Partibus experiri mandat in experimento Decidendae Ptis actae
Arnum ad Judicium suum instituta Suspensa Decisione Causae
praesens necessariam esse Statutionem Laboriosi Antonij
in Subditatum G. Ignatio Biattoskorski actis authis, Subditi
respectu cujus actio vertitur subjecti pro Sequenti Judicij
suis per Ptem actae sub Poena Baritionis subsequenti Judicium
ensetque C. P. tum Comportationem Documentorum proprietatem sub
ditatus suprascripti subditi eiusdem per utrasque Ptes.

N. Alexius Przeradzki actor et alij cons. GG. Zoranskie
et alios Citatae

Actor pltr. Citta per G. Joannem Zoranski suo et aliorum Citatorum
pltr. Beneri Partem actae vocare Ptem Citatam de Arno et Con-
tentis Judicium ensetque idque in instanti docuit prosequantur. in Pro-
secutione Controversijs Partium exauditis Decernit Judi-
cium quatenus Generosus Joannes Zoranski Citatus Equum, pili gniady
interceptae Officiose Ptis et Rlium, aresti apud Cunae Citatae innodatae

Jus

nontamen ~~ant~~ maceratum ad primam Partis actae requisitionem durantibus Judijs suis sub Poena Banitionis post contraventionem in Determinio Judiciorum hic in Sepe praesens publicanda extradat et restituat nihilominus in vim Carentiae Laboris Suprascripto Eqvio a Festo S. Michaelis in anno praeterlapso 1757mo ad Actum praesens provenientem consideratis quoque alijs rationibus Judicium suum permovere Solvat Jus Actus Poenam 14 Mrc Parti Judicii vero suo per medium in instanti sub Poena Banitionis ex regestro Poenalium publicanda sequenda.

Successores olim M. Koziebrodzki actae et alij cum Successore S. Zawidzki Vice Notarij Terris Zawskrzen actae et alia

Actorea per M. Antonium Bagienski Notarium Circa Plocensem et aliorum actae nunc praeterlapsa Actum pro interesse Dnorum Lubanskich Conjugum per S. Franciscum Sulenski B.C.P. pro interesse Successorum olim S. Joannis Zawidzki per S. Adamum Zawidzki suo et aliorum Actae nunc praeterlapsa comparentes et secum judicii controversiae quibus controversijs Partium exactae resolvendae permissionem ab Officio Circa Plocensem ad Judicium praesens facta Sequitur Partes comparentes intuitu Summae Ducentorum Triginta Tymphorum per olim S. Joannem Zawidzki Vice notarium Terrae Zawskrzen ab olim Officio Stanislao Koziebrodzki Tribuno Zawskrzen ad verbalem assecurationem ~~[illegible]~~ contractae praescindendo Juramentum pro Summa Centum Tymp judicii compromiserunt Proinde Standum Eius Partium judicii combinationi adinvenit et Decernit Quatenus Suprascripti Actae Successores olim S. Joannis Zawidzki Vice Notarij Terris Zawskrzen Summam praemissam, ~~[illegible]~~ et per Successores Koziebrodzianos solis praetensae

Centum

Jur

antum Symphoniae judex acordatam in et pro vigilia Festi Ma-
tiuitatis S. Joannis Bptae in anno praeseruentura sine qui-
bus ipsis Diffugijs et Protellationibus Parti actae Sub
Poena Banitionis in ibidem in casu Contraventionis circa
manifestationem faciendae publicanae solvat et realiter
enumeret Luita Poena 2 MMPP. Pti in Crno et Sub
rigore suprascriptae judicio vero suo totius in instanti sub
Poena Banitionis ex regestro Poenalium publicanae
solvendae coram Officio et actis Crem Plocen

Consors N. Adami Sniezawski Actrix et Alij Conr
N. Michaelem Krasniewski Citatus et alios

Actrix, in assistentia S. Adami Zawidzki pro Litta pro interesse N. Lucae de Uminskie N.
Antonij Uminski Consortis per S. Antonium Uminski
Maritum nomine Consortis suae pro interesse ad
mag. Reverendum Gabrielis Chudowski Praepositi Galesinen
et Nicolai Laszczynski Parochi in Koziebrody ad Citatum simul
et indicem per S. Thomam Uniezyski Actorem proniam N.
Michael Krasniewski Originaliter Citatus praesens in Crno
disparet et se condemnare permittit Proinde cum Com-
parens ad Citatis Suspendit causa praesens ad Consi-
tationem disparens super quibus disparens permittit
Condemnatio prout in Simplici regestro continetur
et remittit pro peragenda executione ad M. Loci Capi-
taneum. Publicatum

Relictae et Successores Ob. S. Krasinski Actrix et alij con. S. Kowalewski
Citatus et alios.

Actrix N. Hedugis de Skrobockie Relictae Ob. S. Mathaei Kra-
sinski crudeliter interempti Consors vidua Mater sua
et pupillorum suorum nomine pro Citatus S. Valentinus Ko-
walewski pro comparens et secum judex controvertens qui-
bus Controversijs Partium exauditis Satisfaciat Citatus N.
Valentinus Kowalewski Decreto antenori Judicij sui
ipsi injunctae evasionis rotha in eodem Decreto per Ju-

dicium

Jus

praesens descripta cum duobus Testibus sibi genere similibus bonae ~~famae~~ fidei et non notatis idq in instanti et quoniam Testes ad mentem ejusq Decreti anterioris non conduxit in Eosq pro Sequen Judicij suis conducenq ~~[illegible]~~ affert. Proinde contravenisse Eumq S. Kowalewski Actor Judicium adinvenit et respectu ejusq Contraventionis Decernit Judicium quatenus Jsq Actor Solvat Poenam Duplicem quatuordecem Marcas Polq Parti Judicium ro per medium in instanti sub Poena Bonitionis et regestro Poenalium publicanq. Nihilominus Eosq Testes pro Sequen Judicij suis in Satisfactionem Sententiae Judicij sui conducat, Juramentumq cum Eosq expleat Sub rigore Lege Descripto et Conservatur Rnus Jsq Ptibus in Eosq Judicij comparendi peremptorius.

GG Czapkowski et Swarczynski Thesauri Regni Camerae Sep potwy et alij Actt cum Famatos Stanislaum et Albertum Sychocki ves Sieprcy et alios Actt

Actores GG. Paulus Swiarczynski Thesauri Rni Camerae Sep cen Notarius et Theodorus Zaniewski revisor ejusq Camerae suis et S. Caietani Czapkowski Ejusq Thesauri Rni Camerae Sieprcen similiter Notarij nominibus pr. Actt per Famatum Albertum Sachocki suo et Fratris sui nomine pr. comparen Judicium Citationem Ptis actt ad suum Judicium edit Decidenq Controversijs Partium exauditis Suspensa Decisione Causae praesen ad affectationem Ptis actt Datur Dilatio Inquisitionis juxta Contenta Protestationis et Termini in Sequen Judicij, Ptis utriq actt in Probationem Cttae vero in enunciationem educenq &c.

MM: Karscy Subdapiferi Crusiciey actt cum et alij M: Chamski Eng rum Procesq Actt.

Actores

Actora per M. Antonium Carsse Subdapifer Crusicien Maritum
suu et Curtis suu nomine pte Actus M. Andreas Chemsbi Enrifes
Rocer per J. Jacobum de Ecclesia ins exhibit Procuratorem
ciam Citationem Hic acta Decidendi Controversiam Partium
exandis grovia am Judicio suu probabiliter Deductum est Do-
pia Rogerniel per M. Simonem Ecensbi Principalem De-
binerue Curatorem ejus Officium Solomedam sexcentas & Octo-
ue Antonio Carsse Venditori Rogerniel resignasse, nullamq;
exceptionem d. Cod respectu cujus actio in Judicio proced
vertit de Curiæ Domi Subdite in Contractu resignationis &
9ta July in anno 1733do inter Curiæ Stes inito et Confecto actis
Crew Rocer Subd. pte Visitationis Glow anno curiæ roborato
silii reservasse, hinc Dona Rogerniel Subsequenti tractu
mediante Cessa, resignatione eram Jure actis Ct. 6ta pte D. Re-
minis ex Quadam in anno 1753tio per Successores & Officia-
Antonij Carsse nempe Officas Josephum et Albertum Carsse
Stibus resignata ad modernam actricem cum obus Subditis
tam in Jure Domi residentibz qm pro fugis juxta Tenorem
premissæ resignationis devenisse, exigibus tag Domi
Superstram d. Curiam nunc profugam in Domi Schabaci-
ne apud Cetum Laboricos Stranicos Subditos jus nactam
tuisse, Cujus proprietatem Subditus ut ex reproducto Te-
stimonio actus libri metrices, Baptisatus Testimonio in anno
1713tio 9. 16ta Maj Laboricensium Martini et Brigittæ
inicium Conjugum de Jure Domi Subditos Schabaci nat. Jud
cium suu constat, inter Carnes Conjuges ad plenarie et effi-
cienter evincunt, Quinde Judex Attentis premissis Subdi
titus Decernit Quatenus Actus M. Chemsbi Emptor Nos
pro Curiæ d. Curiæ de D. Rogerniel Subdita jam vero d. Bran-
dici Subditi Schabaciensis Conversæ Dictam ad mentem
Legis inducet et quinquaginta Marcas Solv. pro suis Carnibus
Conjugibus prædicta per officium Maritum actu Carnium Mar
carum Solv pro re Officia Curtis suu providendi Se-
curitate in 8p Vigilia Ct. Petri 1. Junius Dpte in anno
præsentis curam officio etiam Crew Rocer sine pri-
judicio Juris Disjungi et Protestatio nibus Sub Pena Damni
nis in stabil. Curiæ Contraventionis circa macrum faciend
publicand

Jus

solvat et realiter exsolvet. Quita Vena Dnus P. Sti in Christo
sub rigore supra in Judicio tu tul. pro instanti Actore
M. Albertus Ulyz Subjudex Terris Rog. aud. Cap. 55 Zaraw. et
alios Celb. Subrogato M. Antonio Bajensi Notario Coram Actor
Coram Subrogato M. Antonio Bajensi Notario Coram Actor
ptr. Actis S. Joannes et Constantinus Zarauscy ptr. Twentese Rte
Benedict Staminski Cameranie Glnis Zaruskeren Domer Borkow
et Snieszianowa medemi Heredis ptr. Judicium Rtis aud. Sta
tiem ad suum Judicium edit. Deinde ex Controversys Partium
exauditis quandoquid Judicii sui probe Utiter Deductum et
S. Joannem Zarauski Alium Fratrem natu majorem respectu Ae
ditatis, Domer Borkowa et Snieszianowa Juncta in ordine reu
gationis q. d. 2da Aprilis in anno 1754to in Bonis Bailly Zara
cum Rsio actore pro Summa Vigenti Millium florenor Polon
calium in vim pretij promissor Domor conditata in omni fo
mis, Litate consistente, Cadem manibus suis et amicor pro jure S
scripta esse. ac post brevi temporis Spatio nempe 6-2da p. D. Cont
tate anno cor. actis Ster Korer pro utro q. Fratres tam Joannem
qm Constantinum Zarauski ac Rsium Ulyz Subjudicem Am
Rsos puncta Suprascra corrobora. huic intercedent licit
interedentibus Transactionibus in Vim Boni Summam v
ginti aureor hungaricalium pretationibus manualibus tri
pis datatis coram prima q. 19na altera vero q. 24 Aprilis
utriq in D. Bailly Zaruo Pertia Denig q. 17ma May in Dom
Jaw omnibus in anno 1754 datatis ac Literis missibili
bus q. 2da Aprilis anno quo Supra per S. Felicianum Zarus
Patruum ad M. Actorem directis quinq Aureor hungaricalor
ex interesse Rsii Ulyz Subjudicis Rmis Sti ex Obligat
nem executor explanantibus pretactam Summam vigenti au
reor hungaricalium per acta probatam et per S. Joannem
Zarauscy Fratrem natu majorem juste agnitam a Rsio
Actore. Juncta tamen eam Summa non Deductis adesse
Actum in ordine resignandor Bonorum Transactionibus ne
non Cavarum expectata resolutione Subalternas Transact
nes pro Hereditate dictor Bonorum Borkowo et Snieszi
nowa nempe Compensationem certam seu Contractum q. 26ta
novembris anno proxime preterito 1753mo in Borkow
Coram Judice Zaruskiensi cum Rsio Benedicto Staminski
Actore suo procurante onerosus S. Stanislai Zaruscy
Parentis Cor in eadem Bonis hereneq. liberande Summas pro
mam quondam Stillium Stynphon sin pro recensitis Bon

Borkowo

Borkowo et Swiedzianowo Alteram Undecim Millium Ducentorum
Quinquaginta quatuor florenorum Polo ex Donis Ryckwet pro-
cedentem et in Donis Servili hic in Palatinatu Posn. Loca-
tam Esse extendentes Ad M. Thorisque de Sanct. Spiritu
S. Stanislao Zoraucki expost Secundi Voti ejusdem Ord. Caminens.
Cantis propriis à Jure adiutatis Ordinis Caminensis Victricis Lun
Servientes pro Summa Viginti Millium Ducentorum qui-
quaginta florenorum Polo ex pretio Eorundem Bonorum compa-
cta emisse et confecisse. et Bona eadem Actis Curiae Posn.
Feria Secunda proxime Festa S. Nicolai Episcopi anno ut Su-
pra in Forma Statuti Ordinis Supradicti Ordinis Benedicto
Caminensi Cameranio Olim Laurkzew resignasse, ac Eidem
Joanni Zoraucki pro Ordinem Caminensi hinc eodem Actu
resignationis mutuo et reciproce de omnibus et singulis
Litterarum negotiis et actis Transactionibus respectu
tum temporis
rum nuttam Summarum inter eos, inter esse. Quorum
Judicium Relationibus Partium pro et contra inductis, Utren-
tractationibus Supraseres maturo Judicio perpensis et
considerabis Legationibus, et Transactionibus in rem Ordi-
Caminensi intercedentibus adinventis vica premissam Ad
vocatas toties dictas Bonorum Borkowa et Swiedzianowo cum
Ordinis Caminensi Judicium esse vult ac Declarat.
Eidem constituto pro indubitato Debito per Spectat Urgente
Aureos Hungariales in rem Doni tum quatuor quadraginta Flore
in Appignorationem Certis inferioris Servitudo vulgo Dworowy
Supradictis Joannis Zoraucki per Actis exhibitas quoniam Ju-
Condantibus Zoraucki Fratres nato minor per rationem ac
si non Levatis Portionis sue Superaseri Doni Vitl
Superius commutatis manualibus insistatur et Eandem non
Summam in rem Doni pervenire non per se verum Jo-
annem Zoraucki Fratrem nato majorem Levatam esse in-
fert et ad Juramentum hic in presentia Actis Ju-
inde ad prestibidem Eundem Judicium et admittit Ordinis Ca-
dici pro ut in Juramenti nuttam Superaseri non Levatis
rem Ordinis Caminensis Portionis sue Vitl Judicium Instantis Eundem
Ordinis Caminensis ad Ordinem et Jure exhibendum tandiu per
Civil Juramentum Attentata et Jure exhibendum tandiu per
residente
Dilationibus

Jus

Judicium Eiusdem Si eam non levaverat cum Ego Joanne Zo-
rawski Fratre germano vindicationis non praecludit
viam quinimo Salvam actionem reservat et praecusto
Jam vero Mfcus Kaminski Bonorum supraposito Ju-
ris quaesitor nunc per Judicium perfectus Constitutus
haeres emundando Bona eadem Sumas Suprascri-
binas primam viginti aureorum hungaricalium alteram
quadraginta in oppignorationem vestis inferioris su-
praexpressae expositam praevia p ad subsequentem ejusdem
vestis Extrad. EE. Zorawskim extraditione in et pro
Ot. 2da pt D. Misericordiae in anno praeser ventura co-
ram Officio et Actis Crem Ploc sub P. Banitionis circa
manifestationem faciendae publicanae Mfco Ubyt
Subjudici Brni Ploc solvere ~~tenebitur~~ jam vero
Gnosi Zorawscy antea Haeredes sub simili rigore
evincere tenebunt Nihilominus Sigrid EE. Zora-
wscy postinitas antecedenter cum Mfco actis ~~Transact~~
Puncta resignationis actis authis per utrosque Fratres
roborata non expectata eorundem resolutione Subal-
ternas nunc per Judicium resolutas cum Mfco
Kaminski Citto confecisse ut superius descriptum
est ~~palpantur~~ exindeque Mfcum actis per non mani-
festationem primitivam Transactionum elusisse,
et in Jus indebite involvisse palpantur Jam ac-
rem Poenas Eosdem incurrisse Judicium Sententiam
Decernendo quatenus Turrim Castri Ploc ~~[illegible]~~
~~praeser~~ pro Trno superius assignato Ot. 2da pt D.
Misericordiae in anno praeser sub simili rigore in
Eandemque per tres Dies continuant et expleant, nec
non in Egressu de Turri Solvant Vadium Capita-
neale Simplex Parti Judicio vero per medium Pa-
ti in Trno et sub rigore suprascri Judicio vero in-
instanti sub Poena Banitionis ex regestro Poena-
lium publicanae solvendae seu, ~~intercedendo~~ pro Eos
Mfcus Kaminski sub simili rigore Pti actis ac Ju-
dicio suo intercedat Salva Eiusdem apud Eosdem ~~[illegible]~~
~~[illegible]~~ in toto repetitione per Judicium reservata Decreto
praeser rigore.

Antonius Bagienski Nrus Castrensis Palatinatus
Ploc ad Causam Praesentem Subdelegatus mpp

Relicta olim N. Pauli Sniechowski Actrix et alij contra
N[obi]les Zglenicki et alios Citat.

Actrix p[e]r Citati Nob[ilem] Mathiam Joannes Albertus Zglenicz p[e]r
Suum ad effectuandum Partis Citat[ae] Dictum Decretum ad mementa
Curiam presens impugnare nec Deposita C[ur]ia Judicium Citatis
non Stare ad Decidendi.

S[ua] Joannes Czachowski qual[ibus] SS: Litus Citat[us] et alius.
Actor denuo et Citat[us] p[e]r S[uum] Joannes Zachowski p[e]r Citatus nego
denuo et actor exhibuit S[uum] Joannes Sobkowski p[e]r. comparuit Citatus
ad denuo et Ad J. Joachim Czachowski Nomine Citat[i] de Citato et
Contenti Judicium esset id[em] instanti dedit prout equat[ur] qui Dep-
Deposuit Contradictis Partium exhibitis Sequestra Decisione
Sequestrum prandopere Joannes Joannes Czachowski ad Stat[um]
et Stat[ui] Sobek Jakubowski Judicij Civilis Citat[i] cum Summis
Sibi per Decretum protigritatis inter Creditores Citatis Sentu-
da ante Dom[inum] Subcom[missum] expli in anno 1752 die 30 Augusti pro-
Sibi, vel ad acta Deposita in Stat[u] ante Dom
Stat[ui] Siquidem Citat[us] Nomine per Obstat[um] pervenit se Debita
tenuta protigritatis tandem exhibens cum certanti Summa Pere
dans Creditor Satisfactionem tam Summae Decidere quam Citatis
Summam pro cujus Solutione nemo Nomine Stat[ui] con-
venit per rationem Nomen oppignorata Citatis Ad Sub[scriptum] Jun
per eundem Stat[um] Sobek et in Dom[inum] Conductum non ad massam Solven-
dum universalis et Stat[ui] Judicij Sobek Judicij Civilis non
comparat Subsequenti prodendit, cum tamen Pars Citata
Decreto Superiori protigritatis non multo prodenciis Nomen Citati
ad Citat[us], venum etiam a D[omi]no Stanislaum Zyski Juniore
requirendo finiter se se Dictator Quorum Judicium premissis Per
tinet Circumstantijs Copiendentis Successionem esse Compar-
Suspenso decisione Causa prodeat

Stat[ui] Nomen

quibuscumque Juris Diffugijs et Protestationibus Sub Pœna
Banitionis in ibidem in Casu Contraventionis circa manifesta
tionem faciendæ publicandæ solvat et realiter enumeret
Lucta Pœna Fiscalis per Cit. Parti in Termino et subrigo
re Suprascripto Judicio vero totiæ in instanti similiter
sub Pœna Banitionis ex registro Pœnalium publicandæ
solvendæ

Consors M. Antonij Karski Subdapiferi Crusiciensis
Actrix et alij Cons. MM. Kuczborskie et alios Citati

Actrix Mfcia Hedwigis de Kuczborskie ultimi ad præsens voti
M. Antonij Karski Subdapiferi Crusiciensis Consors in assi
stentia ejusdem M. Mareti Sui Plr. Citata pro interesse Mfci
Andreæ in Zamoscie Zamoyski Palatini Juniuladislaviensis
Capitanei Chalicien. per S. Bartholomæum Koskowski RCP.
inscriptum Plenipotentem pro interesse Penthis Rdmi
Constantini Canonici Plocen. Præpositi Poniatovien. et Mfci
Joannis Notariæ Terris Plocen. Kuczborskich Fratrum
inter se germanorum per Eundem Mfcum Kuczborski Suo
et Suprascripti Penthis Rdmi Kuczborski Fratris sui germa
ni nomine Plr. pro interesse Mfcorum Michaelis Dapiferi
Volhyniæ et Francisci Notariæ Terris Plocen. Kuczborskich
per Eundem M. Michaelem Kuczborski Suo et Fratris
sui nomine Plr. indicens Mfcia Victoria de Kuczborskie
M. Benedicti Kaminski Consors per Eundem M. Benedi
ctum Kaminski Maritum Plr. ad Abiectam à latere Con
demnationem ex Parte G. Josephi Bortniewski Regiminis De
dextris Guardiæ Sacræ Regiæ Mtis Vexilliferi Suo et totius
ejusdem Regiminis Guardiæ Sacræ Regiæ Mtis et Reipublicæ
Super Mfcio Andrea Zamoyski Plno Juniuladisla
viensi et alijs circa manifestationem coram actis Cred. Plo
cen. Ota 2da pridie F. S. Francisci Confessoris in anno
proxime elapso 1757mo ex mente Decreti Tribunalis
Rni Causarum Fisci Radomien. ratione non solutionis Con
tingen. Subsidij Charitatis ac Vadij Capitanealis Simpli
cis

Jus

Decreto eorum Tribunali adjudicati obtenti et publicati Te-
neri Eunc JM. Zamoyski Plnum Juniuladislaviensem docere
de Loco Standi Judicium censet idque in instanti Plane
subsiciente se comparere ejusque JM. Plni Juniuladislaviensis
Decernit Judicium quatenus Jc JMfcus Citatus in Con-
stitutionem Loci Standi Salvat Poenam quadruplicem
quatuordecem Marcarum Polonicarum ad praesentem Legis positivae Parti obicienti Judicio
vero per medium in instanti sub Poena Banitio-
nis ex regestro Poenalium publicanda Salva repetitione apud Ipsum
tinum Zołtowski RCP obicientem et habere Lo-
cum Standi Judicium Sententiat et Partibus experi-
mandat in experimento ex interesse M. Francisci Kucborski
Notariae Trnis Plocen Teneri Ptem actae docere Eunc
Citatum de Trno et Contentis Judicium stringet idque in
instanti docuit prosequant in Prosecutione Controversiae
Partium exauditis ad affectationem comparere JMfci Zamoy-
ski Plni Juniuladislaviensis Datur Dilatio Eiusdem Citato ad mu-
nimenta Causam praesens impugnare ad sequens comparere suspendit Causam
ad Poenae sequens Eius Ceterum
Suspensa Decisione Causae praesens.

Consors P. Bromierski actae con. M. Kucborski Dapiferi
Volhyniae Citatae et alios
Non sunt.

M. Joannes Kucborski Notariae Trris Plocen actae con. Illustrem M. Za-
moyski Palatinum Juniuladislaviensem et alios Ci-
Actor ptr. Citta negotii et actorea cessante per P. Bartholo-
meum Kostkowski RCP inscriptum Plenipotentem Gnosi
Joannes et Constantinus Zorowscy per Illrem M. Zamoy-
ski Plnum Juniuladislaviensem ad citati per P. Adamum M.
Todrowski RCP ptr. Judicium Citationes Partium ad suum
Judicium edita Decidendae Controversiae Eorum exauditis edu-
cat Pars actae Processum super Pte negotii Citta et actae cas-
sante obtenti idque in instanti et quoniam eduxit Praesentem
in negotio Principali experiri mandat in experimento, Li-

cet quia

Juz

Licet quidem Mfcus Joannes Kudzborski Notarius Terrae Plo-
cen in Fundamento Testamenti ultimae voluntatis ad Mfcum
Jacobi Kudzborski Judicis Terrae Plocen die 20 Junij in an-
no 1756. in Lutocino conditi et ad acta Castren Plocen Feria
quarta post Festum S. Petri in Vinculis anno eodem per Oblatam
porrecti quo mediante Subditi de nominibus et Cognominibus
non specificati in Bonis Superius nominatis Lutocino Ju-
ribbligatorio ejusdem ad Mfcum Testatoris obnoxijs commo-
rantes, Fundo Eorundem B. non annexo, ad acta Fratri disposito, tum virtute Scriptorum
trinorum unius die nona Septembris in anno 1756. alterius
die 20 January Tertio denique die 2 Xma Junij in anno proxime
elapso 1757mo per Perillustrem et Admum Constantinum Ca-
nonicum Plocen et MM. Michaelem Dapiferum Volhyniae et
Franciscum Notarium Terrae Plocen Kudzborskie Fratres ger-
manos in rem acta manualiter datorum Extraditionem LL.
Ignatij Valentini Joannis Sydyna Joannis Ovillatoris Al-
berti dicti Chrzanowski, Mariannae Kowalowna Filiae L.
Blasej, Stanislai Bracz ac Blaszkowa Officio Mlis et
Nobilium in Bonis nominatis Lutocino apud JM. Za-
moyski Plnum Juriuladislaviae inrodatorum per Eundem
Jmficum Cittum injungendi, praetendit cum tamen Ju-
dicio suo luculenter comperit Bonorum Sepenominatorum
Lutocina Illrem Mfcum Zamoyski pro tunc Capitaneum
Rostocen ad praesens Plnum Juriuladislaviae a Gnoris Jo-
anne et Constantio Zorawskie mediantibus Transactio-
nibus nempe Contractu resignatorio die 29na Maij in
Anno 1752do in oppido Dietzun inter Eosdem Gnos
Zorawskie ab una et Mfcum Martinum Czernowski Pin-
cernam Drohicien Specialiter inscripta Plenipotentem
nomine JM. Principalis Sui, Pte ab altera incolo et Confecto Actis Crae
Plocen Sabb. intra Octavas Pt. SS. Corporis Xti Dni
Anno eodem per utrasque Ptes contrahentes roborato ac ipsa-
met Affa resignatione una cum Submissione per J. Con-
stantinum

Jus

Zorawski Fratrem natu minorem ihic uno eodemq actu re-
cognita Hereditatem pro Summa Ex Originali Sex Milli-
um Rync. in vim pretij condictata quaesivisse, tamen Sum-
mam Eandem pro pretio provenientem obstante Jure obli-
gatorio in Suprascriptis B. Lutocino se se extendere tum
Pretensione intuitu reparationis Bonorum Eorumque in se-
minationum importatarum ac Subditorum per Mfcos Kuch-
borskie sibi bonificari pretensorum Ihic Generis Zorawskiae
usq; ad pacificationem cum Ihic MM. Kuchborskie Subsi-
gnente apud se detinuisse, ex post vero mentionatos Jo-
Zorawskie cum modernis comparente Mfico Joanne Kuch-
borski Rdmo Plocen. et Pereski Rdmo Constantino Canonico
Plocen. Kuchborskie complanationem de nona maij in
Anno 1757mo in Arce Bieżunen. respectu Juris Obligat. et praemissarum
omnium pretensionum ac Subditorum nunc extradi pre-
tensorum pro Summa viginti duorum Millium Rync. et quae ex iis
prascripti Juris Obligatorij pro Summa quatuordecem Mil-
lium Ducentorum Rync. pro supraveniente specifice connotatis
Pretensionibus ac Subditis pro Summa Septem Mil-
lium Octingentorum Rync. amicabiliter acordata inter
se confecisse, cujus in Virtute Illmum Mfcum Zamoy-
ski Plnum Junio Ladislaviae tam Generis Zorawskiae re-
stantem ultra Onera Summam quatuor Millium Rync.
Feria Secunda ante Fm. S. Laurentij Martyris quam
Eidem Mfico Joanni Kuchborski Notario Ctrio. Plocen. Sum-
Undecem Millium Rync. ex Summis bonis prima quatuor
Decem Millium Ducentorum Rync. in Bonis dictis Lutoci-
no modo obligatorio haerentem altera Septem Millium
Octingentorum Ihic Rynphorum pro Pretensionibus Fm.
complanatione superius connotata agnita acretam ... Sabb.
post Fm. assumptionis in Coelum Jesu in anno 1757mo
coram Actis Crim. Plocen. exolvisse, exindeq praemissam
Complanationem Pretensionem altius dictorum Subdi-
torum Sapientem tam non modo per Eundem Actorem
et Ejus Fratres germanos in toto et in minima Parte obloquen-

id

ablogen id, etiam alijs Transactionibus acceptasse, et eundem Satisfactum plenarie fuisse insuper Mfcis Michaelem Dapiferum Volhyniae et Franciscum Notarie Rrem Mo-
cen. Kuborskie Frater germanos Joannis Kuborski Fratre suo cum Eum Mde nullitate supraspecificatorum Scriptorum manualium eiusdem quaerulatos esse Proinde Judicium, attentis Suprasens Documentis nullitatem Praetensionis, Mfcis Kuborskie demonstrantibus non posse Extraditionem Eorum Subditorum Mfcum Joannem Kuborski praetendere Judm arbitrat, imo Eorum Subditos relaxato offo Arresto Fundo B. Lutocin annectit et adjudicat Nihilominus Siquidem Mfcus Kuborski in negotio acquietato Transactionibus supra expressis Satisfactione adaequata Solidatis Praetensiones inter Ptes absorptas concludente Causam aggravatorie ad Judicium movisse palpatur quo circa Decernit Judicium quatenus Ipse M. Joannes Kuborski Solvat Poenam Duplicem quatuordecem Marcarum Polonicarum Parti Judicio vero per medium in instanti sub Poena Banitionis ex regestro Poenalium publicanda Condemnationem vero ex Parte Ejusdem Super Jm. Zamoyski Plno Juniuladislaviae ac Mfico Martino Czosnowski Pincerna Drohicien Plenipotente in Judijs suis Feria Tertia ante Fm. S. Martini Pontificis anno proxe elapso 1757mo hac in Causa ~~[illegible]~~ et supra expressum est acquietata obtentam Judm sine Poenis cassat et annihilat. Quo vero Spectat Eo extraditionem Documentorum per Illrem M. Zamoyski Plnum Juniuladislaviae a Jmcis Zorawskie Bonorum Lutocina anteactis Haeredibus adhibitis Jurisdictionibus eadem Bona afficiens praestanda Sententiat Judicium quatenus Ipse Jmci Zorawscy Eadem Documenta pro Sequen Judijs suis praevio juramento comportent et Parti extradant sub P. Banitionis in illis post Contraventionem publicanda Decreti praesentis rigore una cum Inventarijs ac rebus Eorum proprijs.

præsens regere. movit ipsius Joannes Kudzborski Notarius
Prius Decem ad Judicia Tribunalia Ari Petri mihi adjun-
ista ubi de Jurisperitia &c.

Mycus Joannes Kudzborski Notarius Trib. Plocen. Act.
cum M. Michaële Kudzborski Dapifero Vothynie cui
Actor pte. Simul et Actus p.r. ipsius Michael Kudzborski
Dapifer Vothynie Actus simul et Actor p.te. Judicium
Decem Stri ad ad jam Judicia deducens controver-
sium exadvis Signi M. Michael Kudzborski Dapi-
fer Vothynie manifestationem una cum præsentatione
eorum Actis Die 26 Octobr 679. in Vigilia Ss. Simonis
in anno 1754mo per J. Mathiam Lesakowski
punctu sui in tempore per Directum antecessum
fixo de promptitudine extradendi Rheedæ pro ea
Prno Conductu ac executionis Marcas præmissæ Deve-
te tacti injuncta intuitu probat. Quinde præterea
ipsi Pœnis Contravencionis Dem Judicij sui in Actis
factionem Eius Ss. Judicium quatenus Actus Lega-
tam Rheedam hinc ante Stubam Judicij sui præce-
tatam et per Ss. Judicium reversam non detinendam
ad Usum valeret Eius ipsius ad una cum Pœnis
enterioribus Decreti adjud. Actis extradat et Earl. Marcas
per solvat Idy in instanti et quoniam extrad. D. et Mar-
cas in instanti persolvit Quinde per Judicium pro-
cessus quietat Insuper Ipse M. Actus Actam vulgo dic-
ae Lewcy Circulos Rheedam pervenientes absque comp-
rarum ad primam Stri ad prout se judex offerre-
quisitionem sub S. Banitionis in primisset primi
Judicij sui pœ Contraventionem publicam Extradi
set vertuat. Condemnationem vero super Actio
in Actus Crdo ad Ss. Stu in Vigilia Ss. Simonis
ap. Anno 1754 elapso in Prno Lupraseu extradi
nis per Decretum Judicij sui præsentia absenti attenta
supra tera præsente una cum præsentatione Pedicu
gentia Laud Judicij sine Pœnis cassat et annihilat
præsens Defectu urgente

M: Theresia Kuzborska Notarissa Dist. Plocen. Actis ex
M. Kuzborski Dapiferum Vothynie ad etatis

Actorem

Jus

128

Actorea per M. Joannem Kuczborski Notariae Terrae Plocen.
Fratrem suum germanum et inscriptae Plenitudinem Citta, et indicens per M.
Michaelem Kuczborski Dapiferum Volhyniae pro. Satisfa-
ciat Cittus Dilationi majoris adquam se in ante actis Judyi
suis receperat idq in instanti Satisfecit. experiantur in expe-
mento Licet quidem Mfcus Joannes Kuczborski modernae
actae Frater germanus et Plenipotens a manifestationibus
binis prima quidem in Arce Ciechanovi Feria quarta post Fe-
stum Visitationis JVM. in anno proxime elapso 1757mo
per Eundemet Mfcum Joannem Kuczborski nomine Mfci
Mathiae Kuczborski Filij sui altera quoq in Srzenskie in
positione actorum Terrium Fr. 2da pt D. Septuagesimae in an-
no praesenti per Mfcam Theresiam Kuczborska Virgi-
nem innupta in assistentia Mfci Egidij Kuczborski Sue
cameraniae Zacrocimen de in subsistentia Decreti Judicij
Terris Zacrocimen inter Mfcos Michaelem Dapifer Volhy-
niae et Franciscum Notariae Terrae Plocen. Kuczborskie actae
abuna et Perillustrem Admum Constantinum Canonicum Plo-
cen. ac Mfcos Joannem Notariae Terrae Plocen. Parentem
Mathiam Filium Theresiam Virginem innupta moder-
nam actae protunc Cittos et indicentes Parte ab altera pro-
lati quonimirum cassata Inscriptione Super Summam
quatuor Millium Tymphorum ex Summa Dotali Sex
Millium Octingentorum unius Tymphor. grossorum Unde-
cem et Denariorum duorum in Bonis Chromakowo pro-
ta Divisionem inter Fratres subsecutam apud Cit-
herenti in rem suprascri Mfci Mathiae Kuczborski
recognita Eaque actrix ad Jus naturae Summae ejusque
restituta officiose factis pudor recedit et Solutionem
Provisionem a Summa suprascra Dotali adjudi-
cari efflagitat ~~[illegible]~~ Enim tamen subalter-
na manifestatio non in moderni Comparentis
verum Mfci Egidij Kuczborski Suecameraniae
Zacrocimen assistentia intercessisse videtur
Quamobrem Suspensa Decisione Causae praesentis

Jus

presens necessariam esse M. Alberscius Judex Loricatus Virginis Bonifratis personalem Comparitionem Scavens Judex suis sub Pena Banitionis subscripsit et C. K. gravamde ac ita caute manifestationis scripsit

M. Joannes Kuborski Notarius Terris Stacensis Judex M. Michael Kuborski Dapiferus Volhyniae

Actor Pstr. Citatus Pstr. Satisfacit Officius Michael Kuborski Dapifer Volhyniae Citatus Debitorie munimentorum contra Scavens Judex suis pro tunc vices ibi in instanti Domo Satisfecit Eumq. Citatum Judicium aperiri curavit et Partibus in negotio principali experiri mandavit in experimento probriam ex Decreto Officij Capitanei Stacensis Secunda post Dominicam Jubilate in anno 1756to inter Maternas Hes proxato et in Judicio presentato Citatum respecto Summa Septingentorum octuaginta Polonicorum ex Obligatione et Sexta Judicialis Liquidata, esse apparet et in eadem totabiter per Officium Joannes Kuborski Notarium Terris Stacensis sufficienter et probanda Partis Actus esse Deducitur ratione Stagij per M. Actorem pro Solutionis Provisionum à Summa per Pro Decretum Officij Capitanei Stacensis Citatum Reum et ejus Judicium Citatum Judicium Citatum Judicium Citatum

Im 9z 120

M. Michael. Kuchorski Dapifer Volhyniæ actor cons. M.
Joannem. Kuchorski Notarii Terr. Lov. &c.

Actor pollt.

Actorea cessanet per m. Michaelem Kuchorski Dapiferum
Volhyniæ ptr. citata cessanet per M. Joannem Kuchorski
Notarii Terr. Lov. ptr. Deneri Partem ad cessandi ex
ere Rem. Cittam cessanet de Anno et Contentis judicium
ens et id. ex instanti et quoniam nra de cet Proinde libe
ra Pars Cittet a Anno et Causa ad presens pronuntiat.

M Joannes Kuchorski Notarii Terr Lov Cittt cum PP. Acto
ratione Cittt
Actor ptr. Cittt Joan Ignatius et Paulus Antonowicze ptr. Canc
reiitur Causa presens ad Inscriptionem Cittor Testium Ar
te nostri Anno in registris judiciis suis pendentem &c

PP. Antonowicze Cittt cum M. Kuchorski Joannem Notario Terr Cittt
Actor M. Ignatius Antonowicz Vexillifer Kijov. ptr.
Cittus et per rejectionem actor ptr. Cittus P. Paulus Anto-
nowicz ptr. ad actoratum sui Kuchorski ptr. compa-
rens et cum ipso controvertens quibus controversijs Plum examinib.
Deneri citati ptes tam P. Ignatium Antonowicz suas hac in causa
reponere Inscriptiones quam M. Joannem Kuchorski Notarii Terr
Lovic. Explanationem certam de 9na maj anno 1757 in acta Ci
Lunen inter eum ac Partem Adrum Constantinum Kuchorski
Generum Pocei Albana et PP. Joannem et Constantinum Derewskie
pro abattere initam et Confectam per pro Actore reponens Inquisitio-
nem comparare injunctam id. ex instanti reperit eruta et cum-
pertavit Proinde Satisfactio de in premissis adinventa Suspen-
sa tantisper lectione earund. Inquisitionum Partibus Causan
Ulterius prosequi mandat. in Executione vero gravaminis Inquisitus
Joannes Kuchorski Testamentaria Dispositione de M. Jacobi
Kuchorski Judicis Terr Pocei Patris sui de 20 Junij in Anno 1736
acta et ad acta Cur Nov Pt. 14. pt 61. S. Petri in Vigiliis anno cor. pbbo
tam perrecta pretationem civil applicationis Substratum una cum per-
tinentibus Bonis Latinis sine obligatione possessor Pbendo
non arretorum de se firi mitter stat. et in competentem respe-
ctu extraditionis boum, per Interceptus, per P. Antonowicz Benuta-
rium Possessorem ad prestensorum cutionem omne conducit,

verum

Item obsigillat Pti extradenae Eius declarat prout sunt extraditae

N. Joannes Kuczborski Act. et alij cum N. Nadratowski Citt. et alios

Actorea per M. Joannem Kuczborski Notarium Terrae Plocen. suo et aliorum Act. nomine ptr. Cittus N. Michael Nadratowski ptr. comparens Judicium Citationem Ptis Act. Decidendae Controversijs Partium exauditis Suspensa Decisione Causae praesens necessarium esse adulationem Generosorum Heronimi et Francisci Nadratowskich comparens Citti Fratrum germanorum pro Sequens Judicij suis per Ptem actoream subsequenda censet &c.

G. Matthias Starozypinski Act. cum M. Czosnowski Pincerna Drohiceq. Lit. et alios ad Statuenda

non sunt.

M. Jacobus Kęsicki Camerarius Terrae Ptus Plocen. Act. cum G. Bartholomaeum Kęsicki Citt.

Actor ptr. Cittus ptr. comparens et secum judtr. controvertens Satisfacit Cittus Dilationi monumentorum ipsi in anterioribus Judicijs suis concessae idq. in instanti Stanae circa Satisfactionem Eius Dilationi monumentorum Controversijs Partium exauditis Licet quia Generosus Jacobus Kęsicki Camerarius Terrae Plocen. in fundamento Laudi boni Ordinis 10 7bris in Racia in loco Consultationum Solito Anno 1736to per Illres Mfcos Senatorios Dignitarios Offtes ac Incolas Palatinatus Plocen. conditi et ad acta Cres. Plocen. Feria Tertia post Fm. SS. Simonis et Judae Apto anno quo supra per Oblatam porrecti Ostentante se Eoe G. Kęsicki Laudi pro anno praeelapso 1757mo juxta Ordinem, Satis Districtualis actu ali Distributore et in Probationem suae Distributae Testimonium a nonnullis Officialibus producente Satisfactionem a moderno Citto G. Bartholomaeo Kęsicki Jus ad Distribuendam Salem pro anno Eoe Mfco Francisco Borikowski Thesaurario Plocen. obloquente cessione coram Ysae Actis Crae Plocen. Fi. 4ta ante Fi. Lettus S. Joannis Bptae in anno ut supra expressum recognita Demittente similiterq. ex uno suprascriptum Laudo concurrente et se interessante praestanda efflagitat verum quoniam Cittus se suprafato Laudo Cognomen Cujusque G. Kęsicki sine nomine exprimenti firmiter resultat Proinde Judicium attentis praemissis Partium

Jus

Circumstantijs propiorem G. Jacobum Kęsicki CRP circa
Legaliores remonstrationes ad Comprobationem jura-
toriam prout non dixit Gnesnensis, Bartholomaeus Kęsicki quam ipsemet
Camerarius pro anno praeterito ad Distribuendum Pa-
latinatus Salem cum Mfico Andrea Chamski Laudo pu-
blico Constitutus Distributor exindeque juste debet pro
praemissis Satisfactio et addit Ille Mtis Judicij
sui Apparitor ad pronuntiandum Suprascriptum juramen-
ti rotham idque in instanti praestitit rotha ipsi per Ju-
dicium suum deprompta qua Comprobatione attenta
compensando Ille Actis praemissam Distributam ex mo-
deramine Judicij sui Summam Centum quinquaginta
Tymphorum consti adinvenit et Constituit quam tali ter
moderatam D. Judm Quatenus Ille Citatus in et pro Vi-
gilia Ft. Nthis S. Joannis Bptae in anno praesenti ven-
tura coram Officio et Actis Crcis Nocen Pti ad sub
Poena Banitionis in Ille in Casu Contraventionis
circa manifestationem faciendam publicandam sine
quibusvis Juris Diffugijs et Protestationibus solvi
et realiter enumeret Lucta Poena VMMPP per Cit.
Parti in Termino et sub rigore suprascriptum Judicium ve-
totum in instanti Ille sub P. Banitionis ex regno
Poenalium publicandum solvendum

GG. Brudnicky Actis cum N. Gasparum Brudnicki Cit.
Actorea per N. Constantiam de Gumins Ille N. Petri Brudni-
cki Consortem in assistentia G. Thomae Uniezyski RR.
suo et Mariti Dominae Ptr. Citatus Ptr. Judicium resolvendum
remissionem ab Officio Crcis Nocen ad Judicium praesens facta
Controversijs Partium exauditis approbata Complanatio-
ne die 20 Junij anno 1750 in Bonis Brudnice inter
Gnesnensem Petrum Parentem et Constantiam Gominska No-
vercam in iisdem Conjuges ab una et G. Gasparum Brudni-
cki Filium pte ab altera inita et Confecta Actis Crcis No-
cen Ft. 6ta pridie Ft. S. Antonij de Padua anno quo Su-
pra per Oblatam per utrasque Ptes approbata in Satis-
factionem Ejus D. Judicium quatenus Citatus ad mentem
Nullam Laesionem in se continet

ejusdem

quæ Complanationis in Spatio quatuor Septimanarum ab acta
præsens grave tractatu aut Satisfactione quæ unde cum
florentorum Sole pro retinendis annis Octem acta sub
Pœna Banitionis in primis et proximis Judicij sui per
Contraventionem publicandæ Contentatorum omnino ob-
ret et in Obtinendum hac Complanationi juxta resonan-
tam ejusdem in toto Satisfaciat Deinde prædictum
etiam ad mutuum quietationem

M. Szydłowski Judex Orni Zawskrzeny acta et alij coms M. Zołtowski
Judicem Castrens Plocens Actas et alios

Actores per D. Matthiam Bagienski Inscriptum Spectabilem
Actæ per D. Valentinum Zołtowski Inscriptum Spectabilem
potentem Judicium resolvendi premissionem ad Officium pre-
Plocens ad Judicium suum facta Contradictoria Partium examinatis
quandoquidem tam Nobilis Matthias Szydłowski Ornis Zawskrzeny
hac et Nobilis Joannis Szydłowski Stolij hac Olim Actæ, intra acta-
vas Ob. Sacratissimi Corporis Xti Dni in anno Currentis in pro
sitione Actorum Ornum anno 1756. quo Nobilis Albertus
Zołtowski Civis Plocens Judicis Sabb. post Indict. Ob. Sted
regis Vidual Electus D29 anno 1756to in Civ Plocens manife-
stationeby suos Contractum initum pupillarem de data ejus
d 24 aprilis in anno 1749 ter initum et confectum ma-
rebus gregarijs, Substantijs quorumvis Summa Viginti mille
um Flor. Nobil Catharinæ Zołtowska prætunc futuræ
Nobilis Judicis Ornis Zawskrzeny Curæ de Bonis Paternis
et Maternis inivim Dotis per Nobilem Zołtowski initi cum
Conjuges Judicis Creditoris Parentes ad solvendum assecureta
Act. de subsistentia facti intrasse Judicij hac Demonstra-
tum est Quinde Sufficiens Legalitate ejusdem Contractus
sup eius annotati affectantibus Actibus necessariam esse
Condescensionem Judicij sui ipsius, aut Quorumvis non Actuante
ad Obtinendum Bonorum Dotis Evenus Dotis ad actorum captato tem-
pore, ante tamen Ob. Nobilis Evenus Dotis
cium mutuo Partium sumptu Condescensurum ante omnia
Comparationem Documentorum quorumvis massam Substan-
tiæ universalis Actus Zołtowski Judicem Ob. Steti esse
cem per Actas citatas prædictum Demandabit Nobilis Sigod
in eius Substantia Comparuerint Observabit et animadvertet
et massam Substantiæ constituet,

Jus

Iisq consideratis Dotem pro portionatam de Bonis Paternis et Maternis competentem modernum Mfcum Joannem Sz[illegible] Stouski Filium minorennem respective et Matris suae concernentem assignabit, Solutionem ejusq resolutis quibusvis Dubijs injunget, aut loco Solutionis ejusq Exdivisionem Bonorum peraget, Itesq in omnibus Causae praeser Cathegorijs pro opportunitate totius negotij finaliter decidet disjudicabit et moderabitur Quod vel Cujus Judicij Decisioni Partes Eadem parere et acquiescere debebunt ac tenebunt sub P. Banitionis illo in Termino Cog super Pte Contravenien etiam coram uno Mfco Judice Condescensuro publicanae Lucta Poena 3 M.M.P. per utrasq Ptes sibi abinvicem compensanae Judicio [illegible] suo totius [illegible] Solvenae Legalitatem Suprascri Contractus Sponsalitij cognoscet et resolvet, ~~[illegible]~~ de B. ad Bona si necessitas exigerit se se transferet.

M. Zołtowski Judex Crenae Plocenae act et alij conae P. Joannem Zglenicki Citat ad Statuenae

Act per P. Valentinum Zołtowski BB. in serum Ptentem Citatae P. Joannes Zglenicki ptr. Judicium Citationem Ptis act pro Statuitionem Honesti Joannis seu alterius nomine Archultowski administratoris ac L. Martini Kędzierski de B. Brochocino Subditi ad deponenae Testimonium Citatae ad Judicium suum edit decidenae Controversijs Partium exauditis D. quaternus Citatus Suprascriptum H. Archultowski ac L. Kędziora pro quibus Convenit pro Sequenti Judicij sessi sub P. Banitionis stat rigore Lege descripto statuat Dcri pe rigore

P. Dobreniecki act conae Infidelem Judaeum Jozef Incolam Sieprcenae Citat et alios.

Actorea per P. Joannem Brudnicki ptr. Citatus et indicens ex interesse Perfidi et Infideli Josephi Jakubowicz per Eunae ptr. Judicium Citationem Ptis act Decidenae Controversijs Partium exauditis Sequenae Actor ad nudam membranam judaica manu Super Summam Septuaginta quinq Rynae grossorum sex ut Pars

allegat

Subscriptam, dat pro Solutione agit, Rnoq Cto Judaeum Jozef Jnco-
lam Sieprier convenit Proinde Judicium propiorem actu
G. Dobreniecki quantum Lic. juste adzolvenc debet ad
ad Juramentum adinvenit Decernenc quatenus Jl
Actor comprobet realitatem per se praetensae, summae in Se-
quen Judicijs suis R. C. Super vero Infidelibus Jacobo
Pelliario Marco Pomiatowski Cttus disparent permittit
Condemnatio prout in Simplici regestro continetur
et remittit pro peragenc Executione ad M. Loci Ca-
pitaneum publicatum post qm Comprobationem pstanc vel non Judm De-
cernet id quod Juris et justitiae erit

N.N. Biattoskorscy conges actu cong Nobilem Adamum Zglenicki citat
Actorea per R. dni Stanislaum Biattoskorski Maritum suo et
Contis sucenne pltr, Cttus simul et actor pltr. Judicium
Citationes Partium utrasq edictis Decidenc Combinatis
Actoratibus et reatibus, partium ad affectationem Earunc Da-
tur Dilatio Inquisitionis Super contenta Protesta-
tionum et Rnorum per utrasq Ptes in Sequen Ju-
dicijs suis educenc &c.

M. Adamus Bromirski Succamerarius Vipogrodien actu et alij
cong G. Simonem Kokoszczynski citat.

Actorea per G. Mathiam Bagienski Cttus Pauskrzen inscriptus
Plenipotentem. Cttus et indicens G. Simon Kokoszczynski
pltr. Beneri Ptem actu docere de Rno et Contentis Ptem
Cttum idq in instanti docuit prosequant, in Prosecutione
Controversijs Partium exauditis Decernit Judicium quatenus
Cttus Gnosus Kokoszczynski Perfidum et Infidelem Judaeum
Eynych offo Mlis et Plium Arresto innodatum in onere
Summae Centum viginti quinq Ryngthonc ex Summa Or-
ginali Centum quinquaginta Ryngthonc per Eunc Scripto
certo manuali die 5ta Maij in anno proxime elapso 1753mo
ad solvenc assecurata provenienti per Cttum apud se
detentum, Debitorem ab actu praesen in una Septimana sub Poena
Banitionis in primis et proximis et proximis Judijs
suis pro utraventionem publicanc Parti actu extradat et restituat et respectu Eunc
Summae solis praetensae agat ordinaria Juris via cum

Jus

quo de Jure venerit. hic Ata Poena 3 mm P.P. per Citt. Parti ca extraditionem ipsi ipjunctam Judicio vero totius in in stan sub P. B. ex regestro Poenalium publicanae solvent

N. Joannes Zrawski actt. Cez. N. Antonium Obrębski Citt.

Actor ph. Citata per S. Thomam Uniezyski R.C.P. Banc. ad affectationem comparen. Citti. Datur Dilatio ad Majoris Eius Citto ex quo Causas majoris importantiae in Judyp. Tribly. Rni Petricovien. attentat. qm probabit Literatoryp. Documentis in Sequen. Judyp. suis R.C.

Franciscus Ignatius Rościszewski Judex Terrae Pactus Plocen.

Causa ex Aresto una cum Continuatione anterior Sub actu F. 3tiae post Dm Letare Quadragesimalem pxae AD 1758 in Sieprc.

Consors S. Joannis Biattoskorski actrix et alij cons. SS. Brudnickie Citat. et alios.

Actrix N. Sophia de Lozkie primi ot. S. Bartholomej Mioduski adi ad praesens voti S. Joannis Biattoskorski Consors in assistentia S. Thomae Uniezyski B.C.P. pro Citta S. Catharina de Olszewskie primi ot. S. Mathiae Biattyszewski adi ad praesens S. Josephi Brudnicki Consors in assistentia S. Pauli Uminski Avoci suo pro interesse pro interesse Successor ot. S. Mathiae Biattyszewski minorennium per S. Adamum Milodrowski B.C.P. comparere et secum pidr controverter quibus Controversijs Partium exauditis. Satisfaciat Pars Citta Dilationi munimentorum ipsi in Anterioribus Judicijs suis concessa idq in instanti. Tamen circa Satisfactionem ejusdem attento per Comparere Cittam Gsam Catharinam de Olszewskie primi ot. S. Mathiae Biattyszewski adi ad praesens Voti S. Josephi Brudnicki Contem Coram actis Judicij sui hic in Sieprc B. 3tia ante Dm S. Martini Pontificis in anno proxime elapso 1757mo a Substantia ot. prioris Mariti facto recessu Suspensa resolutione Solutionis Summarum praetensarum ~~[illegible]~~ Quadringentorum Rupe per ot. priorem Maritum Contractarum necessariam esse Adcitationem S. Josephi Biattyszewski Patris et Tutoris minorennium pro Sequenti Judicijs suis per Partem Cittam subsequenti sub Poena Ba-tionis Subsequenti censet qui vero adcitanti sub Simili ingore comparere tenebit B.C. Si quid Condescensio sine Comparitione Tutorum assignari nequit.

SS. Obrębscy conges. act. cons. S. Zorawski Citat. ac alios. nonsunt.

S. Valentinus Zottowski B.C.P. act. et alij cons. S. Antonium Zglenicki Citat. et alios. nonsunt

Ejus actor cons. S. Adamum Malewski Citat. et alios. nonsunt.

S. Joannes Biattoskorski act. et alij cons. Relictam et Successores ot. S. Laurentij Biattoskorski Citat. nonsunt.

G. Adamus Malewski act. Capanae cons. G. Albertus Sulinski citat. Capanae ac alios.

nonsunt.

G. Andreas Wyszynski act. et alij cons. Relictam M. Zorawski Pincernae Ptus Plocen. citat. et alios

Actorea per G. Andream Wyszynski ptr. citta per G. Adamum Miłodrowski B.C.P. comparen. et secum judic. controvertens. Ptium exauditis reicitur causa praesens ad Inscriptionem Relictae ob M. Zorawski Pincernae Plocensis Ejusq. acta in registris judicibus sub actu 6tae 2tae pt. D. Exaudi in anno praesen. pendens et conservatur. Ptibus Comparen. Ptrnus peremptorius.

G.G. Antonowicze act. et alij cons. M. Piegłowski Vexillarum Ciechanovien. citat. et alios.

nonsunt.

G. Andreas Zglenicki act. et alij cons. G.G. Zołtowski et alios citat. nonsunt.

M.M. Karscy conges Subdapiferi Crusvicien. act. et cons. M. Chamski Ensifer. Ptus Plocen. citat. ac

nonsunt.

G. Dąmbrowski act. et alij cons. G. Franciscum Grabia ac alios.

nonsunt.

G. Valentinus Bromirski B. Castren. Plocen. act. cons. Synagogam Sieprcen. cit. et alios.

Actor ptr. citta per Perfidum et Infidelem Samuelem Dawidowicz Scholiregam Synagogae Sieprcen. ptr. Banc. reicitur de mutuo Partium utrarumq. Consensu reicitur causa praesens ad Sequen. pt. Ptm. S. Michaelis Archangeli in anno praesen. incidens etc.

G. Lipinski actor cons. M. Bromierski Succameranae Vissogrodien. et Infideles Judaeos Sieprcen. citat.

Actor ptr. citta pro interesse M. Adami Bromirski Succameranae Vissogrodien. per G. Mathiam Bagienski Camerarium Zawiszczen. Perfidi et Infideles Moseli Markowicz ptr. Successores ob Perfidi Jacobi Abramczyk per Perfidum Joachimum Zołty ptr. Successores ob Perfidi Hersz Jelonkowicz Judaei Sieprcen. per Infidelem Berek Jelonkowicz suo et

fidi

[illegible] per [illegible] [illegible] [illegible]

Jus

afficerit adiutare adiutare) sub rigore superius descripti
comparere judicaturus pati debebant Decreti praesentis
rigore

Actum in Raiuz in Termini Communibus Terrestribus ex publica acclamatione vigore Constitutionis Grodnensis, in diem hodiernam incidentibus Feria Secunda post Dominicam Judica Quadragesimalem proxima Anno Domini 1758.

Coram MM. Francisco Ignatio in Borowice Rosciszewski Judice, Alberto in Bonisław ubysz Subjudice Josephoa Kozłowo Kozłowski Notario Terrestribus Plocen in praesentia GG. Thomae Rosciszewski et Jacobi Kęsicki Camerariorum Terrae Plocen Theodori et Alberti Mokrskich Poniernicę Gostinen Joannis et Antonij Chmielewskich Burgrabior Cren Plocen Francisci Milewski Antonij Cypadecki Antonij Bęski Joannis Dłużniewski Thomae Kozybski Constantini Domianowski Matthei Dobrski ~~Joannis~~ Pauli Zołtowski Gabrielis Rudowski Aliorum plurimorum Nobilium ad actum praesentem congregatorum Necnon MRD. Providi Josephi Wyleżynski de Bonisław Authen et Jurati actum praesentem acclamantem.

In C. ex ad. L. SS.

Successores olim G. Antonij Milewski actor et alij cons. Relictae olim G. Antonij Milewski et alius Citat.

In C. ex adcitatione L. Solutionis Summae cum provisione pro qua res est in instanti sub Poena B. quae D. addit et R.

Arestat G. Joannes Chmielewski.

In C. ex ad. L. satisf.

G. Gabriel Rudowski actor et alij cons. GG. Gotkowskie Burgrabius Cron. Ciechanovien. et alius Citat.

In C. ex adcitatione L. Satisfactionis Contentis Citationis suae pro qua res est in instanti sub P. B. quae D. addit et R.

Arestat. G. Joannes Chmielewski.

In C. L. SS.

Consors G. Thomae Korzybski et alij actor. cons. G. mathiam Grabia et alius Citat.

In C. L. Solutionis Summae cum provisione proveniendi pro qua res est in instanti sub P. B. quae D. addit et R.

Arestat G. Gabriel. Rudowski.

In C. L. SS.

G. Constantinus Pomianowski actor et alij cons. ~~Reli~~ Consortem G. Casimiri Maluzynski Citat. et alius.

In C. L. Solutionis Summae cum provisione proveniendi pro qua res est in instanti sub P. B. quae D. addit et R.

Arestat G. Stanislaus. Maczewski.

In C. L. S.

Consortes GG. Cyndacki et Kominski ac alij actt. con
G. Clementem Balinski Citatt. et alios

In C. L. Solutionis Summae cum provisione provenient
qua res est in instanti sub P. B. quae D. addit et R.

Arestat G. Joannes Chmielewski

In C. L. Satisfactionis

G. Matthaeus Dobrski actt. con Tamatos Brudnicki
Zieleniewski Cives Raciąszen Citatt.

In C. L. Satisfactionis contentis Citationis suae pro qua res
est in instanti sub P. B. quae D. addit et R.

Arestat Jd.

G. Joannes Chądzynski actt. con ~~Relicto~~ Consortem ~~ad~~ Ejus
sepni Grabia BCP. et alios
pen. Sunt.

In C. L. Statuti Judaeor.

G. Zmiewski actt. con Gypsos Chyczewski et Ry
bicki ac alios ad statuendum actt.

In C. L. Statutionis Judaeorum in Textu Citationis exp
sorum pro qua res est in instanti sub P. B. quae D. addit et R.

Arestat Jd.

In C. L.

Mlle Mokrscy Papiernie Gostinen ac alij actt. cont. M. Mokronowski Excubiar. Regni Campestrem Praefectum Citatt.

In C. cassatis quibusvis Condam Transactionibus praejudiciose subsecutis L. Satisfactionis Contentis Citationis suae pro quibus resest in instanti sub Poena B. quae D. addit et R. reliqua in producto.

Arestat G. Joannes Chmielewski.

In C. L. dimis. ser. G. J. Chm.

N. N. Chądzynscy Coniuges actt. cont. Relictam olim N. Simonis Chodubski et alios Citatt.

In C. L. dimissionis Sortis Secundum obloquentiam Contractus Sponsalitij pro qua resest in instanti sub P. B. quae D. addit et R. reliqua per omnia ut in producto.

Arestat N. Casimirus Chodubski

In C. L. D. Ide.

G. Antonius Komorowski Actt. et alij cont. M. Carolum Szydłowski Ensifer. Bidgostien. et alios Citatt.

In C. ratione ademptionis prati dicti Chorale B. N. quae D. addit et R. reliqua in producto.

Arestat G. Antonius Chmielewski.

In C. B. Ide.

Relicta olim M. Działynski et alij actt. cont. mm. Bagińskie Coniuges Cameranis Zauskren. et Mnie uskie ac alios Citatt.

In C. B. N. D. addit et R.

Arestat G. Jacobus Kęsicki

In C. L. cassatae Condemn.

Relicta olim N. Jalbert Zglenicki. actr. et alij cassat. cont. N. Martinus Kwaneborski et alius Citat. Cassat.

In C. L. cassatae Condemnationis cujusvis ac 6 totius Processus et in negotio Principali Evasio Citationis et Causae relatae vero indebitae, aggravationis processus B. quae D. addit et R.

Arestat. G. Joannes Chmiel

In C. L. extrad.

N. Martinus Brochocki actr. et alij cont. GG. Kor-ski et Sienicki ac alius Citat.

In C. L. extraditionis Inventarior. in 6 textu Citationis et pressor. pro quo res est in instanti sub P. B. quae D. addit et R.

Arestat G. Thomas Korzybski.

X G. alexander Barcikowski actr. cont. G. Franciscus Zaborowski et Impugnatores B. Glinki actr. cit.

In A. C. et R. L. ulterioris fortis faciendae executionis adque peragendae remittit p. executione ad M. loco Capitaneum loco vero Impugnatoribus B. quae D. addit et R.

In C. B.

Arestat G. Joannes Chmielewski.

GG. Gutkowscy et alij actr. cont. G. Franciscus Kondratowski et alius cit.

In C. B. D. addit et R.

Arestat G. Jacobus. Kosicki

In R. ex adi. L. 11.

N.N. Boianowscy Coniuges Actt. con. N. Joannem Chyczewski Citatt. et alios

In R. ex adiutatione L. Solutionis Summae cum Provisione pro qua res est in instant. sub P. B. quae D. addit. et R.

Arestat G. Thomas Korzybski.

In C. L. Satis.

Jus Actt. contra N. Chyczewski et alios Citatt.

In C. L. Satisfactionis Contentis Citationis suae pro quo res est in instant. sub P. B. quae D. addit. et R.

Arestat Idem

In C. L. So. Dotis

Consors G. ~~Joanni~~ Alberti Siemiszkowski et alij Actt. con. GG. Gutkowskie et alios Citatt.

In C. L. Solutionis Dotis competentis pro quo res est in instant. sub P. B. quae D. addit. et R.

Arestat N. Nicolaus. Gutkowski

In C. L. Evict.

GG. Gutkowscy Actt. con. G. Ludovicum Gutkowski et alios Citatt.

In C. L. Evictionis ab impedimento juridico Xlis Siemiatkowskich Conjugum pro quo res est in instant. sub P. B. quae D. addit. et R.

Arestat G. Adamus. Zawidzki.

Inf. B.
Relicta ob N. Lucae Rybicki actrix et alij cont. N.N. Gutkowskie et alios citat.

In C. B. D. addit et R.

Arestat N. Nicolaus Gutkowski.

Inf. L. S. S.
G. Theodorus Wilamowski actor et alij cont. G. Kiełbowski et alios.

In C. L. Solutionis Summae cum provisione proveniens pro qua res est in instanti sub L. B. quae D. addit et R.

Arestat Citatus.

G. G. Mniewscy Actor et alij Coram Relictam et successores ob M. Antonij Działyński et alios citat.

In C. cassatis quibusvis praejudiciosis Punctis in Complanatione quae annotatis ac alijs Transactionibus si quae intercesserint L. Solutionis Summarum cum provisionibus pro quibus res est in instanti sub L. B. quae D. addit et R. reliqua in producto.

Arestat G. Joannes Chmielewski.

7 C. exadcit. Loco peraci. L. S. S.
M. Hiacinthus Rosciszewski Subdapifer Terrae Vi grodiensis Actor Coram M. Franciscum Koziebrodzki Pincernae Crinensis citat.

In Ol. C. ex adcitatione Loco peragendae executionis L. Solutionis Summae pro qua res est in instanti sub L. B. quae D. addit et R. (approbato anteriori Processu.)

Arestat G. Franciscus Milewski

N. H. B.
Paulus Męczeński Actor et alij Coq. S. Casimirum Ubyszewski Cit. et alios
In C. B. D. addit. et R.

Arestat. Mtis Judtis.

N. C. L. extradit. rer. M. Inve:
...ers S. Francisci Grabia Actrix et alij Coq. M. Bromirski Succamerariae Wissogrodiae et alios Cit. et adcitat.

Ob. C. L. extraditionis rerum mobilium et Inventariorum pro quibus ...est in instanti sub D. B. quae D. addit. et R.

Arestat. S. Matthias Bagieński

H. B.
S. Korzybski Sypnicki Actor et alij Coq. S. Martianum Brochocki et alios Cit.

C. B. D. addit. et R.

Arestat. Mtis Judtis.

~~H. B.~~ N. S.
N. N. Tyszey et Lutomirscy Coniuges Actor et alij cum M. Bojanowskie et Męczeńskie Citat. et alios.

non sunt.

Ex B. N.S.
N.N. Lutomirscy actor et alij con. G. Thomae Myszewski Citat.
non sunt.

In C. L. Compor.
G. Thomas Zawidzki actor et alij con. G. Matthaeum Dobrski et alios Citat.
In C. L. comportationis Documentorum pro quibus resert in instanti sub L. B. D. ad Act. et R.

Arestat Mtis Judtis

S. Ba.
M. Adamus Bromirski Succamerarius Vipogrodiensis et alij con. G.G. Burskie Tańskie ad Citat. et alios.
In C. L. Evictionis ab Impedimento Juridico G.G. Grabiow Cong. pro quo resert in instanti sub L. B. D. ad Act. et R.

Arestat G. Albertus Burski

C. L. Satis Cori Citat.
+ M. Zielinski Pocillator Pstus Plocen. actor con. mm Kopobudzkie Citat.
In C. L. Satisfactionis Contentis Citationis pro quo resert in instanti sub L. B. quae D. ad Act. et R.

Arestat G. Joannes Chmielewski.
Franciscus Ignatius Rościszewski Judex Trib. Pstus Plocen.

140

Ordo Terminorum Factorum Imo Ex Seu Poenalium Sub Actu Frae 2dae pt Dnicam Oculi quadlem pxae Ao Dni 1758

Instigator Judicij Poenae Actt conc. G. Franciscum Zaborowski Actt

ratione poenae binae unius quatuordecem Marcae Polae alterius triun-
ctae M.M.P.P. in actoratu G. Alexandri Barcikowski Decreto Judicij sui adju-
dicatarum non solutionis addit. Mlis ad publicandae et remittit pro peragendae
executione ad M. Loci Capitaneum Publicat.

Actt conc. Relictae et M. Joannis Strzeszewski Subjudicum Terrae
Zawskiensis Contem. Viduae Citt.

ratione non solutionis octo Decem flor. et grossor. duor. ex marcis 14 Polae
provenientes restant Decreto Judicij sui adjudicatae addit. Mlis ad pu-
blicandae et remittit pro peragendae executione ad M. Loci Capit.
Publicat.

~~M. Franciscus Korzebrocki Pincernae Dobrinensis Cit. et alij~~
~~cum Ex. Regiae Oec. et alios.~~

~~[illegible]~~
~~[illegible]~~

Ordo Inquisitionis sub Actu Feria Secunda post Dominicam Judica Leadiensem proxime Anno Dni 1758 in Kacz

FF. Bersy Actor et alij con MM. Kozlebrodzkie Burmeng Dobrinod Act et alios.

Actor per P. Antonium Bersy suis et alios Actor nre pte. citata proxime Instante M. Francisci Kozlebrodzki Succ. in rem Dobrinod suos et P. Balthasari Auriol ac Subditorum Actor nre pte. pro interesse P. Alberti Riedwoski per eumd P. Riedwoski pte. pro interesse M. Caprucki p M. Kozlebrodzki pte. Judm Decidendi ad citationem Stri ad audiendum suum dictum inscribendo Decreto Judicij sui hic in Actis P. 20a pro dicti Citationis Executione per Cursorem Publicum Actor pte. pro interesse P. Alberti Riedwoski per eumd P. Riedwoski

Jus

per eunde pbr. Judicium adcitationem Ptis actis Decidendae Insistendo Decreto Judicij sui Ft. Wa Ipso die Ft. Purificationis Eorum in anno 1786to inter eaque Ptes prolato addit Ptis Judicis ad pronuntiandum Super Incorruptionem Testium juramenti rotham, Ss. Beckow idq in instanti praestitit S. Apolinar Beckii suae actionum [illegible] inducat Testes Inquisitiones suas [illegible] Interrogatoria Ngroniam reliqui citti ad attentandum juramentum ergo Decreti ante acti Judicij sui non comparentem se condemnare permittunt Proinde Super eisdem permittit Condemnatio et remittit pro peragendo Executione ad Mo[illegible] Capitaneum Publicum, Ac regestrum Testium Subscribant Tam renitente Pte Citta Parti actis praevia p Judicem conq renitentem facta manifestatione eaque Inquisitionem educendam concedit idq in instanti eduxerunt Etc.

M. [illegible]

[illegible]

[illegible]

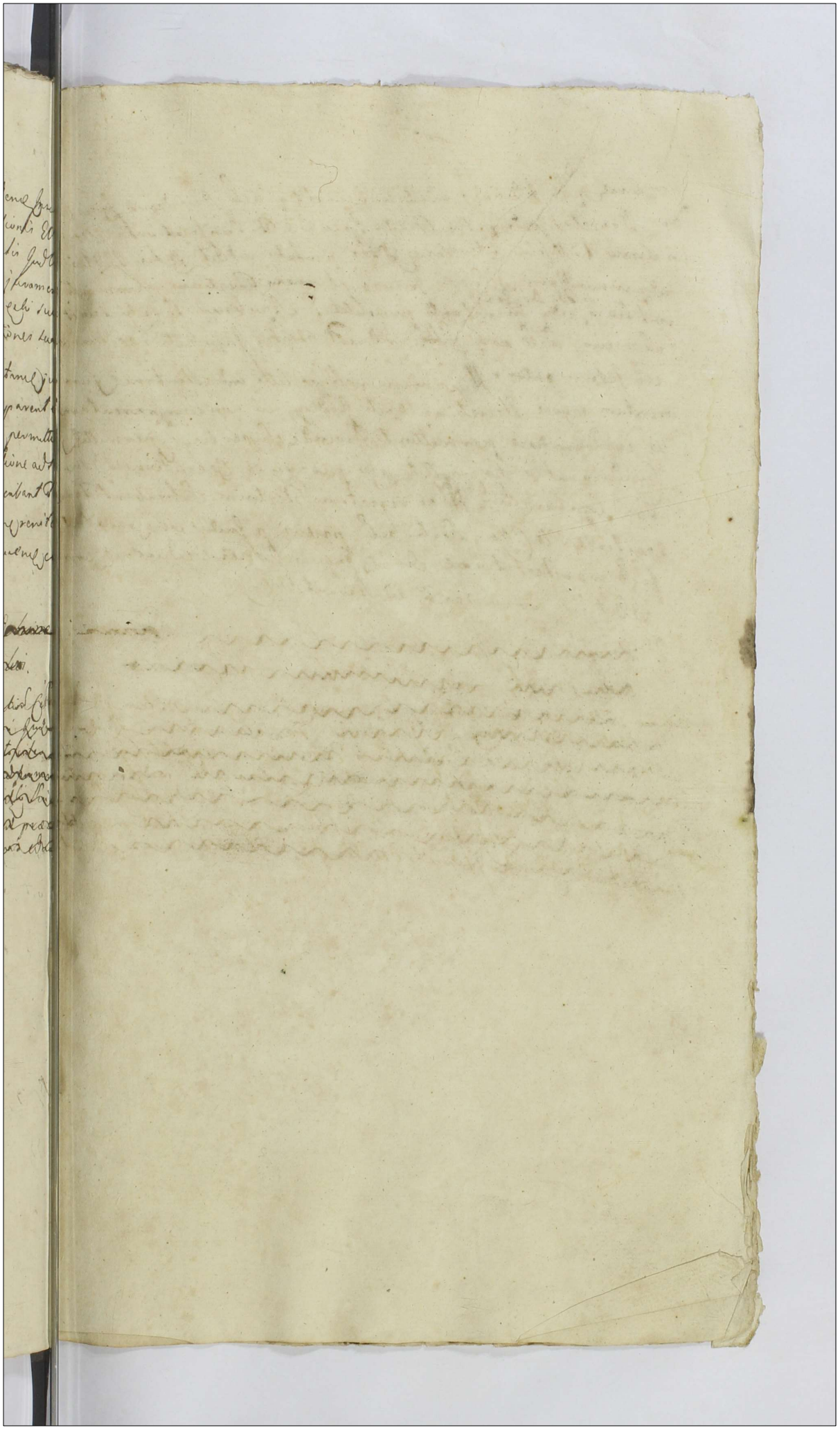

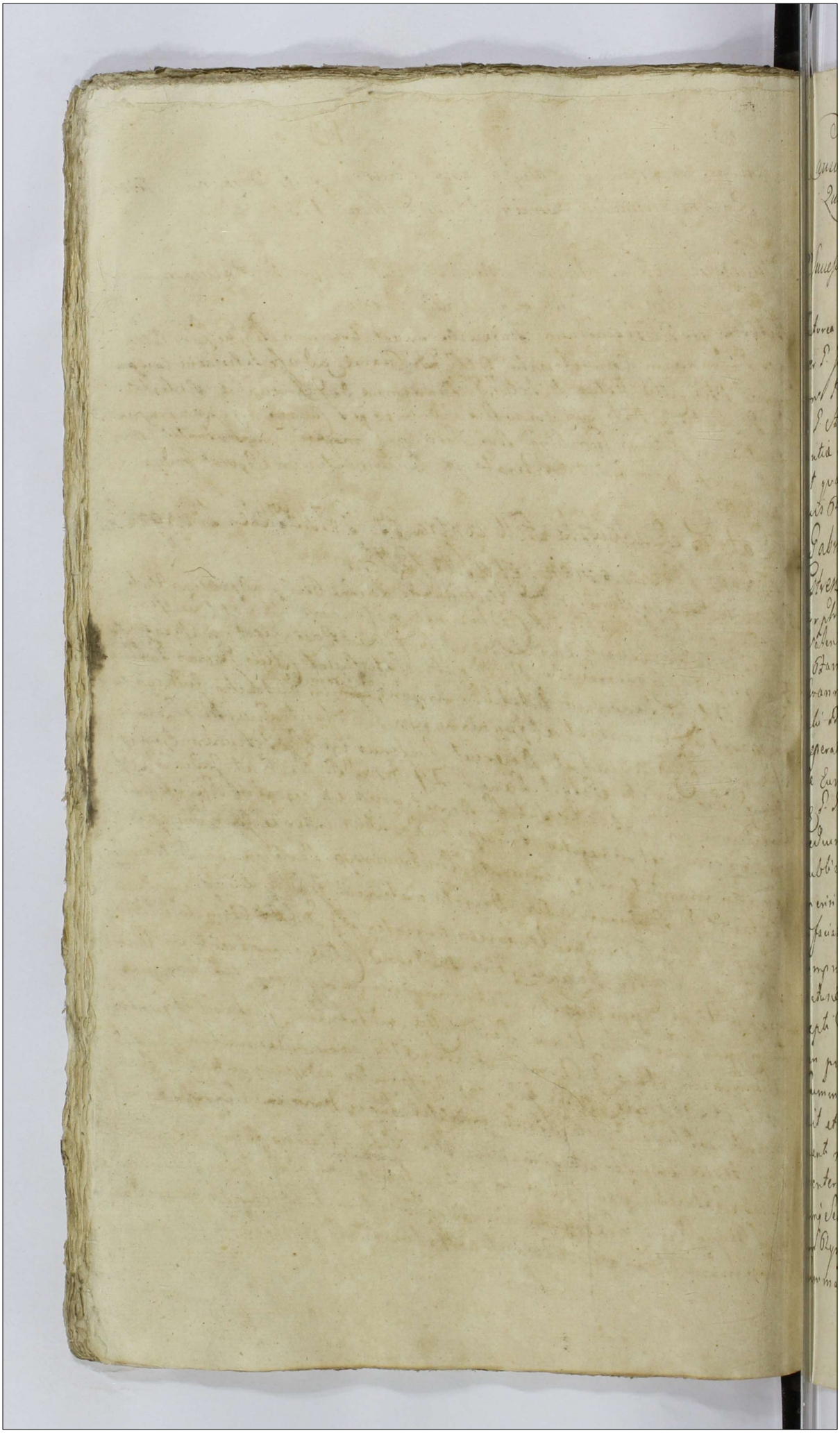

Causa ex acta in Regia Terre Secunda post Dominicam Judica
Quadragesimalem proxime Anno Domini 1758.

Successores olim P. Antonij Milewski Actr ex alijsq Relictam olim
P. Antonij Milewski ex alijs Citata.

Actorea per P. Franciscum Wisewski suo et alijorum actr nre pbr. Citra
per P. Joannem Comiecewski Def. pbr. Daniel ad assistandum compa-
rens Hris Citte datus d. Satis P. Marianne de Jasnowskie Relicte
d. P. Antony Milewski conventis in id ex per causas majoris impor-
tantiæ in Judicijs Orthdox. Sive Petricovij majoris importantiæ attor-
tat quam pro habet Literatorijs Documentis in Regnis Judicijs
huius Ord.

P. Gabriel Rudowski Actr contra PP. Gothowskie Burgrabios
Castrens Czechanovien. et alios Citt.

Actor pbr. Citata citandiens P. Victoria de Zarkie Berty adversus Voti
P. Valentin Gothowski Pbr Czechanoviensis Conventus sui et Successor
P. Stanislai Alberti Matuszewski Vicarij Zajączkowi in assistentia
P. Joannis Comiecewski Pbr. Def. pbr. Citatus Decimus Sextus Sabba-
thi d. Czechanoviensi Dilationi majoris ejusdem in Antecedi Judicijs huius
reperatudinis instanti et quoniam non satisfacit Diversis Succumbe-
re Eum Judicium fecit et Decernit Quatenus in Substantiam Cause
Hre P. Sor Gothowski Solvat Summam 24 mm. M. Parti et Judicium per
medium in instanti sub Dilationis et regentur Senatium
publicum et in negotio Principali Partibus interesse Jure Disceptare
experiri mandat in experimento Controversijs Partium exauditis Si-
ue faciat P. Rudowski actor Decreto anteriori Judicij sui ejus injuncti
comprobationis Super Valorem argenterie ad Dom. Stanislaum Alberti
Matuszewski Civi Zajączkowi ac moderne Citte comparenti in Civi
acepti Civi Appignerate Valor moderationis Judicij sui tum pre-
tum pro Superacto Civi Parti Citte ad Solvendum pertavit et quate-
Summam altere P. Stanislao Alberti Civi accumulandam mutuo contra
xit et addit Gile Medis Judicij sui assertor ad pronuntiandum Jura
menta rathem id in instanti prestitit Super Valorem Superacto ar-
genterie triginta octo semanias alias Łotow Valoris quarij semanis sui
quinq Sextarios per Judicium moderatam Summam Sexaginta Octo
um Olyphos Sextarium unum efficientem tum Super eo prefatus
Summam tam ab P. Stanislao Matuszewski qui moderne compa-

rente

praeter quatam tredecem Rynphon Sextarium unum pro decem
Lagenis Vini debitam non contraxit nec plus ultra ad compen-
sandum ob eos debet qua Comprobatione attenta detruncata
eadem quota tredecem Rynphonum et Sextario uno Decernit
Judicium quatenus Pars Citta restantem Summam quin-
quaginta Rynphonum pro suprascriptis Argento oppignorato
Juramento evictam in et pro Vigilia Ft. Natiuitatis S. Joan-
nis Bptae in anno praesenti ventura coram Officio et Actis
Castrensibus Plocensibus sub Poena Banitionis in casu Contra-
ventionis circa manifestationem faciendam publicandam sine
quibuscumque Juris Diffugijs et Protestationibus Parti actae
praevia recognoscendam in rem persolvendam facienda cessione solvat
et realiter enumeret Lucta Poena 3 M.P.P. per Citatum Parti in
Brno et sub rigore suprascriptis Judicio vero totius in instanti
sub simili rigore ex registro Poenalium extendendam. Jam
vero quo ad Indictionem Partis Cittae in Judicium praesens intro-
ductae agat ~~ordinaria~~ seorsivo Juris via cum quo de Jure venerit Decreto
praesenti rigore.

Consors N. Thomae Korzybski Actt et alij contra G. Matthiam Grabia
et alios Cittos.

Actorea per D. Thomam Korzybski Maritum Contis suae nne ph. Cittus
G. Mathias Grabia ph. comparans et secum judicio controverter quibus Con-
troversijs Partium exauditis Decidendam Citationem Partis actae insi-
stendo Inscriptioni coram actis Crer Plocen Ft. ~~Ftis~~ in Vigilia ~~Ft.~~ S. Joannis
Natis ~~Bptae~~ Joannis Bptae anno 1751 ~~Ftis~~ Super Summam octingentorum Rynpho-
num per Cittum in rem modernae actae recognitae D. Judm Quate-
nus G. Mathias Grabia Cittus Summam praemissam Octingen-
torum Rynp. ultra Provisionem uti jam per actum levat in et pro
crastino Ft. Natiuitatis S. Joannis Bptae in anno praesenti co-
ram Officio et Actis Crer Plocen sub Poena Banitionis in casu
contraventionis circa manifestationem faciendam publicandam
Parti actae praevia Summae ejusdem muliebris providendam se-
curitate sine quibuscumque Juris Diffugijs et Protestationibus
solvat et realiter enumeret Lucta Poena, 3 M.P.P. Parti In-
dicio vero totius Parti in Brno et sub rigore Suprascriptis Judi-

cio vero

Jud

Judicio vero in instanti sub Poena Banitionis ex regestro Poenalium publicanae solvenda.

G: Constantinus Pomianowski Actor et alij conc. Contem. G: Casimiri Maluzynski Citatam et alios Citt.

Actorea per X. Constantinum Pomianowski suo et G. Victoris Pomianowski Fratris sui germani nne ph. Citta per X. Mariannam Chaszynska X. Casimiri Maluzynski Consortem in assistentia G. Francisci Milewski suo et aliorum Citt. nomine ph. Judicium Citationem Ptis actis Decidendae Suspensa Decisione Causae praeser necessarium esse Comportationem cessionis super Summam Ducentos Triginta Zyn per od G. Josephum Pomianowski in rem Citta ut Pars actis allegat actis Coram Actis Authis Mri recognit pro sequenda Judicij suis per actis subsequenda censet &c.

G: Mathaeus Dobrski Actor conc. Famatos Brudnicki et Zieleniecki Cives Raciazien. Citt.

Actor ph. Citti et indicentes Famati Andreas Brudnicki et Joannes Zieleniecki ph. Judicium Citationem Ptis actis Decidendae Controversijs Partium exauditis Decernit Judicium quatenus Famati Joannes Zieleniecki Summam quinquaginta Zynphon ab actis contractam nunc judicialiter agnitam et Andreas Brudnicki, Cives Raciazien. quotam triginta Sex Zynphon pro Tonna Salis Districtualis ipsi divendita provenientem in et pro Feria Secunda post Dominicam Misericordiae in anno praeser ventura ad requisitionem equidem etiam ad manualem quietationem sub Poena Banitionis post contraventionem in primis et proximis Judicijs suis publicanae Ptis actis sine quibusvis Juris Diffugijs et Protestationibus solvat et realiter enumeret Quita per Citt. Poena 3 M.M.D.P. Parti Judicio vero totae Parti circa exolutionem praemissam Summam Judicio vero Jninstanti sub Poena Banitionis ex regestro Poenalium publicanae solvenda Indictionem vero Partis Citta uti Connexionem cum Causa praeser non habenda Judicium reiciendae Declarat agant Laeorsiva Juris via cum pro de Jure venerit.

G: Zmijewski Actor conc. GG: Chyczewski et Rybicki ac alios Citt. non sunt.

~~NN. Thad~~ G: Alexander Barcikowski Actor conc. G: Franciscum Zaborowski et Impugnatt Bonorum Glinki Citt.

Actorea

Jus

Actorea per D. Jacobum Leficki Procuratorem Clementem D. Franciscus Zaborowski pth. Otem adiuncto Parkbus in causa
presens providere mandat. in Praecedendo resolvendo remittendo
ad Officium Burgrabiale executoriale et Fundo Bonorum Clientis ad
dictum suum facit Controversis Partium exaudito Sententiat Judi-
cium pretensus Citus procus Zaborowski Laboriensem Antoni-
um Ill. Zwiczak de Bonis Baronum Praedi Alexandri Bara-
kowski Subditum cum D. Theophila de B. Clientis mederi Con-
parens Citi Subdita nuptum ac Eandem Cautem Jus et Liberum
sensum Praecreatoperis et pro Feria Secunda post Dominicam Mi-
sericordiae in anno presens ventura Coram Officio et Acta Co-
Procer Subsena Damitionis in Casu Contraventionis citra ma-
nifestationem faciendi publicandi pti actorea extradat et
restituat jam vero Procus Baronkowski pro eadem D. Theo-
philia Suprascripti D. Antonij Ill. Zwiczak Comite D. Zaborowski
Subdita Badam quinquagenta Marcas Polo pro eadem extra-
dictionis Arno sub limite rigore solvat et realiter enume-
ret Lecta per Citum pro Arno D. Parti Judicii vero totis Pa-
rii in Arno et sub rigore Suprascripti Judicii vero
instanti Lat Subsena Damitionis ex regestro Senatus Subdi-
cando Inhibitionem vero Condemnationis in
Deinde sui Feria Secunda post Festum S. Martini Confes-
sis in anno proxime elapso 1755mo et Acte ad Lapi-
Citto hac in Causa obtenta Sabat, Jenam Duplicem pro
Juendecem Marcas Polo Parti Judicii vero per medium
Parti in Arno Suprascripti extradictionis, Judicii vero in
instanti sub limite rigore ex regestro Senatus extendi
Expensas vero in mystrais Superdictis D. Laborienses Antonij Ill.
Zwiczak et Theophilae meritem Conjugum per Citum erogat
et sibi bonificari pretensas Exentia Labor 26 Linq Sub
dicti Officio Arcto immediate prestari debita compensandas
Judicium declarat Decretum pro ut supra

Officio Arcto pti et R. R. immediator. cum rebus ad ipsis

Contra GG. Cyndacki et Komoński. et alij Act. contra S.
Clementem. Balinski Citt et alios.

Actorea per D. Antonium Cyndacki Cum et aliorum actionem pth. Citatus D. [illegible]
mens

Clemens Balinski pbr. Judicium Citationem Partis ad Cancellariam Sacri Regni Polonie exactis quandoquidem Judicio hac manifesta probatum est Rdm Dnum Jovaschowski Procos Clementi Balinski modernum comparere Citatus et Dnum S. Martianum Brudzenska pretium in vicem Conjugibus Partes suas haereditas super Bonis Witkowo Parochiali jure obligationis in Summa et quinq Marcis Sexcentis Viginti Groschorum vel vero Centi in Summa Septingentorum Florenorum de Manibus Dni Antonij Cyndachi Summa Quingentorum quadraginta Florenorum Prefectus jam vero per Dnum S. Balinski Maritum, Summa Centum quinquaginta Sex Florenorum Sexagenorum unius adscriptitia in Possessionem actuabant deinceps, Eandem Summam Septingentorum Florenorum in praecensitis Scriptis hereditatis Stenibus facit ad Dnum S. de Brudzenski Balinska in modernas acti Jervisiae, Juvinde attentis Dupraecensi Subtationibus non obstante per Clementem Balinski coram Jure Cancellariae Regni Polonie fatis prudi Dn. Notario et Judicibus Terrestribus in Dnum Jesse et Judicium Terrestre Cracovien per Partes Citatas Dnum Judicium Gratae Citatus Summa eorum Septingentorum Florenorum Successores nunc modernas acti respicientes, Juvinde Subtationes Partis ad Supra Dnum S. de Brudzenski Balinska Contra pervenient, in et per Cognitionem Dn. Notarii S. Grappi Pbr. pro anno proxime coram Officio Actis Cancellariae Regni Polonie ad praesens Summe quinquaginta marcharum Denariorum et eorum per solvendum faciendi quinquaginta Denariorum avica manifestationem faciendi publicandi Jure gradus ejusdem Juris Diffugij et Protestationibus solvat et realiter enumerat Lecta Dnum Notarium pbr. Citatum Partis Judicium per medium Sacri Regni Polonie et subsequae Cognitionis Judicium coram in instanti subscripti Denariorum exhegerum Notarium publicandi subscripti Juvinde Spectat Inventaria S. de Brudzenska Balinski, Cognitionis Citatus ne Dni Stante vita quinquaginta Florenorum Sexagenorum unius Citatus prout Cognitionis fuimus allegat sunt ex lecta exindeq ad compensandum pridie fuimus allegat sunt ex lecta exindeq ad compensandum eam nondebent Idq in Negotium Judicij sui &c

N.N. Mokrsky Pincerna Gostinen. et alij Actores Illem Dn.
Moscarowski Executiarum Reg. Campestrem Prefectum fil.
Actorea per Procos Rheadorum et Albertum Mokrskie suis et alijs
ad nimbus pbr. Citatus Juvinde Dno Scranowski Prefectus Executiarum
Dni Campestris Tabellas Exercituum Dni Sacrae Regiae Majestatis

et Rex

Inf

Rejpublicae pllr. Judicium Citationem Partis actae ad suum Judicium edictae Decidendae Controversijs Partium exauditis Licet quidem Pars actorea cassationem tam Juris Advitalitij ab olim Mfica Theresia Mokrska primi ob Mfici Petri Chamski Subjudicis Terrestris Plocen. ex post Secundi Voti moderni Comparentis Illustris Mfici Mokranowski Praefecti Excubiarum Rni Campestris Colonelli Exercituum Rni Sacrae Regiae Majestatis et Rejpublicae consorte eidem Servienti, quam complanationis die Secunda Maj anno 1755to in Starogaly Inter olim M. Josephum Mokrski Pincernam Gostinen. modernorum actorum Parentem, olim vero Supraren. Mfiae Theresiae Mokrska ultimi nuptus Mfici Comparen. Citti Consortis Fratrem germanum ab una et Eundem Mficum Mokronoski Parte ab altera initae et Confectae ac si extra Laesionis Jurium Subsequendarum efflagitat, cassatisq. Iisdem Solutionem Summarum post Eandem ob eam de Mokrskie Mokranoska in actorem Parentem ejusdem vero Fratrem germanum Jure naturae devolutae per injungendam ultroneae urget. Verum quoniam ex Supra ~~[illegible]~~ repositis Transactionibus Quamvis primitiva Feria Secunda post Fm S. Bartholomaej Apli in anno 1737 in Cro Plocen. inter Eosdem proture Conjuges mutua advitalitas conditionata Statuto Rni contraria, Enimvero mediante de eadem coram Isdem actis Fa Tertia post Fm S. Catharinae Virginis et Martyris in anno 1742 intercedente quietatione, Sub alterna in Forma quam Sufficientissima inter Eosdem Conjuges licite intercessisse probatur advitalitas. Jam autem praemissa Complanatio per ob M. Josephum Mokrski ~~arbitrariae~~ legaliter et imo magis arbitrarie Subsecuta esse apparet qua nimirum Onera ~~Supra~~ ~~recensita~~ Mfiae de Mokrskie ultimo voto Mokronoski

per ob

per Ob. Mscum Josephum Mokrski Fratrem Ejus et respective actu
Parentem pro legatibus agnita, ultra vero eaq. praehabita Sum
marum ex Jure advitalitio emancipatarum Consideratione pro
omnibus Summis Eaq. ob modernor. actu MM. Mokrskich amit-
tam respicientibus, Summa Sex Millium florenor. Poloni-
calium Supraposita Complanatione adinventa et per Eaq. Ptes
complanantes composita esse elicitur, Cujus in fundamento
Summam Duorum Millium florenorum Pol. ad rationaliter
circa eaq. ex Summa Constituta Sex Millium florenor. Po
lonical. per Eundem et Parentem Ipsorum à modern. Mscio
Mokranowski Lessae, ac praetactam Complanationem non no
do Satisfactione praemissa, Verum et coram actis Terrestris
Zaviskrzen. in Srzensko in Positione actorum Terrestri
um Feria Secunda post D. Rogationum in A. 1755to p. Utrasq.
Ptes Solidatam et corroboratam fuisse, probatum est. Idcirco
attentis Suprascris Probationibus tum et eo animadvertenti
quod per Suprascriptam ob. M. de Mokrskie pro tunc Champka
in libero nempe viduali Statu existentem nulla interesseret
Inscriptio, Onerag. ex Substantia Ejus deportata esse videatur, non
obstante quadam cessione per ob. Mscum Josephum Mokrski
Parentem in rem Filiorum suor. modernor. actu coram actis
Crem. Opocinensibus Ft. Wda pt. D. Septuagesimae in anno 1755to
extra proprium Territorium extra quo magis extra Provinciam
de omni et integra Successione dictae ob. Mscae Mokronowska So-
roris suae Subsecuta Suprascras tam Subalternam Advita
litatem qm Complanationem nulla Litis Contestatione in
Vita ob. Parentis modernorum comparere, modo primum manife-
stationibus binis prima Lublini in Judys Ordinarys Generalibus
Tribunal. Rni Ft. Wda pt. D. Rogationum in A. 1755to Simili
ter extra Provinciam altera quoq. non pridem in anno pxe
elapso 1757mo in Cr. Plocensi Ft. Wda pt. Ftm SS. Innocentum Mar
tyrum per Solum et G. Albertum Mokrski Fratrem natu mi-
norem interpositis vitiatas Judicium ex praemissis et alys ra-
tionibus

approbat, ac firmas et validas esse vult ac declarat. et in Satisfactionem [illegible] Complanationi Decernit Judicium gratenus Illustris Dn Archiepiscopi Praefectus Executionum Suae Competentis Honestus Executionum Dn Sacrae Majestatis et Reipublicae Summam restantem gratuum Stilium florenorum Polonicalis et Complanatione Suprascripta exsparent, ex Juris advantatibus emissam una cum Provisione ad ultima gratificationem ad Annum Solutionis praefixum provenientem per mandatum Sententiae computanda praedia Fortunium minorennium Jure proximae proximiori Securitate in et pro certeris Bonis Nationalis S. Joannis Baptistae in anno praeteri coram officio et actis Cartheri Nomen subsena Donationis in actis in casu contentionis citra manifestationem faciendi publicandi mandati in rem perficiendi facienda esse sine gravibus Juris Diffugii et Installationibus Partis actae Salvat et realis enumeratis, cuita Poena 2000 fl. per Bonis in Anno et subsequente Suprascripti Judicii vero Loco totius in instare solvendi Decreti Spectat Summam Annum Stilum florenorum Polonicalis ac Devocatis Franciscalis in Seculo in Religione Antonino et Rhedarend in Seculo, in Religione Coelist Chamelum Virginibus Monialibus Ordinis S. Norberti Parthabus dicti Suprascripti et M. de Mechelin ultimo Voto Mechranoffka in assistentia Gironi Maritali perpetuis temporibus una cum pendendo censu actis Capitularibus Ste Catharinae V. et M. in anno 1742 die insertam, in eadem Complanatione expressam et apud se Jm. Mechelinska ex re Concurrentis Coronae Jure Mechelinska competentium Jurium non per solutam eius detentam, grandoque Gabulae praedictae manuali Stiae Bonis in 1739 f. Vestibus Admodum Matheum Parochi Gnesnensis Conventus S. Norberti Virginum Monialium Superiorissae Directorem Jm. Virginem Sacerdotii de Summa Decem Stilium florenorum unum Capite Suprascripti Virginum Monialium Bonis una cum expressa Detione Canonicali competenti Data Plegia creditante Suprascripti Inscripti nem Data et recognita advitaq; Sive plus plebis parochi Satisfactae Electae Virgines praenotatae esse patiantur Quam obrem intuitu resolutionis Suprascripti Summi Mi. Mechelinska cum Tuis Virginibus Monialibus ac Conventu Bonis S. Norberti Sabvam in amagendi Judicium reservant et securitati, Cui vero Petitio Mechranoffka Summa mencionata ad resolutionem intra Casu Stis subsequae apud se detinendi Jus Quod Ad ultimum quantum interest mobilia Sententiae Mechelinska ultimo Voto Mechranoffka praenotata mentaria Dispositione ac Stiae Bonis 1754 in Stanguty expedit et ad acta se Bonis S. Ste Catharinae V. et M. obtatae provenit nostra in pro legata disponita, alia vero ultra disposita apud Jm. Rituum Coherentia robore praemisse vere Judex resolute in distributis ac Testamentaria dispositionis nihilque quam Vita M. Mechelinska praejudicantis Subsequi admittitur Jm. Stis Causae Judex declarat pro Derogare mensit Pars ad reinde pro. Mechelinska Judicia Actis Mechelinska ad missa Stis

Petitio Complanationis Mechranoffka

P. Antonius Komorowski et alij Actor Imo Ix Mi Carolum Szydłowski Ensiferum Bidgostinen. et alios Citat.

Actor pro Citta per P. Antonium Chmielewski Rep. pro Banc. ad affectationem comparere Partes Citae Datur Dilatio majoris Mscio Carolo Szydłowski ex pro Causas majoris importantiae in Judyc. Castren. Radomien. attentat quam probabit Literatorijs Documentis in Sequen. Judyc. suis cum Ceteris ven. Suspendit Causa ad Eosd. Sequen. etc.

Relicta olim N. Jacobi Zglenicki act. et alij Cassanae cong. N. Martinum Kwasieborski et alios Cit. Cassanae

Actorea per N. Magdalenam de Komorowskie primi et N. Leonardi Zawitzki Edicti et N. Jacobi Zglenicki Relictam Contem. in duam suo et aliorum act. nne cassanae nne pro Citta per N. Martinum Kwasieborski suo et Contis suae nne pro Judicium Citationem Ptis act. Decidenc. ad affectationem Ptis Citae Datur Dilatio ad Munimenta ad Causam praesen. necessaria ad Sequen. etc.

N. Martinus Brochocki act. et alij cong. S.S. Korzybskie et Sienicki ac alios Citat.

Actorea per N. Martianum Brochocki suo et aliorum act. nne pro Citta simul et actorea per Ntes Petrum Sienicki et Simonem Korzybski suis et aliorum Cit. et act. nnibus pro Judicium Citationes Partium utrarunq. ad Suum Judicium edit. Decidenc. combinatis Ptium earunc. actoratibus et reatibus affectanc. Ptibus Datur Dilatio Inquisitionis Ptiutriq. Super Contenta Protestationum et Citationum in Sequen. Judyc. suis Docenc. etc.

N.N. Chadzynscy conges act. cong. Relictam ol. N. Simonis Chodubski et alios Citat.

Act. per N. Adamum Chadzynski Maritum suo et Contis suae nne pro Citta per N. Casimirum Chodubski Filium nne Matris suae pro Banc. ad affectationem Ptis Citae Datur Dilatio ad munimenta Causam praesen. impugnan. ad Sequen. etc.

Relicta d. M. Dziadyński etatis Ann. 32
Camerarios Terres Zawkrzeńs. Conges. et Mniewskie acastis
Actorca per M. Mariannam de Orzechowie primi d. M. Casimiri Na-
tez Vedelleri Bernę Dobrinen ac in port Subalterni Voti d. Mpsi
Antonij Dziadyński Subdapiferi Zawkrzeńs Bonor. Cheynowiensis
attinentys Bonorum Relictam Contem viduam Matrem suo et Pu-
pillorum suor minorennium mē plis. Acta simul et acta id
pro interesse D. Joannis Mniewski Cyhurtis Charitatis Mpsi Cri
nati Camerarii Comissarius per D. Jacobum Rzychi insinuat
Reum repetentem pro interesse D. Cunegundis Mniewska D. Matthe
Dugenis Camerarij Olim Zawkrzeńs Contis Citta et mulct
acta etg Giurej D. Baginski Maritj Actricis et acta pro Cura Ma-
ritum Suo et Contis suę upę pstitogenen Relicta et Successores
M. Dziadyński Conductores citatos nunc comparere ad acto tatum Incro
rum Mniewskich Sufficientiis insertis comparitionem id
in instanti pro interesse Mpsi Mariannę de Orzechowie Secundo
voti ad M. Antonij Dziadyński Subdapiferi Zawkrzeńs Consorta
Relictę Viduę Citatę per Eamę M. Dziadyńska pro gravia
teresse Successorum ad M. Antonij Dziadyński Subdapiferi
Zawkrzeńs minorennium per D. Joannem Mniewski D.
Eamę Satisfactionę in præmissis adiuventa pro ad actoratum
Mpsi rum Dziadyńskich Satisfaciat M. Joannes Mniewski dili
tionę majorij ad quam se in anteactis Judicijs suis recuperat
id in instanti Satisfacit expectantur in experimento Bonorum pra
Mniewskie Compartationem originalem etg 29 in anno 1738. in
nowo inter Mpsos Valentinum Constantiam pretune Relictam d
Mpsi Norberti Skierkoskij Consortem viduam Helenam Virginem Su
et nunc comparentem rebus abuna, ac illum Mpsum Antonium
tynski Partę inclitę et Confectae Ejus Obsatam Lod, Acta Ecclesiae
Cta 4ta pridię D. Sanctissimi Corporis Xti Dni in ao 1739. perrecta
Relicta d. M. Dziadyński producit et Actum suo convenien
ad Causam presens necessarium comparare id in instanti et p
riam Eamę comparatam, comparatag cum Obsata Separatea in ch
punctis conformiter se se concordat Idem Satisfactionę in pre
missis adiuventa Partibus in negotio Divisionis attinen Causa
prosequi jubet. in Prosecutione vero grande gerendum Judicio suo rel
biliter probatum est D. Mpsam Constantiam de Dziadyńskie pri
mi d. Mpsi Mathiae Mniewskiego ad vera Voti d. Mpsi An
tonij

Antony Zboinski Subdapiferi Dobrinen Consortem olim Mfi-
corum Petri Dzialynski et Sophiae Bystramowna in circem
Conjugum Succamerariorum Dobrinen Filiam natu ma-
jorem Summam Viginti millium Tymphonum in vim Dotis
de Bonis Paternis et Maternis ipsam concernentem le-
vasse, Eandemq Summam in Bona Pyszkowo Obli-
quente Decreto Condescensoriali Potioritatis in Fundo
Eorundem Bonorum Feria Secunda post Fm S. Luciae Vir-
ginis et Martyris 1721mo anno inter Eamq et Ejus
Secundarium Maritum ab una, Creditoresq ad Substan-
tiam Ob Mfici Mathiae Niemoiewski primaevi Ma-
riti cum Juribus Suis confluentes Parte ab al-
tera prolato et ad acta Castren Covalien Feria quin-
ta post Dominicam Rogationum in anno 1722 per
Oblatam porrecto importatam esse, post Sten kaq
Fata olim Suprasorae Mfici de Dzialynskie Ultimo
Voto Zboinska praemissam Summam Ejusdem Secunda-
rij Mariti Juri adcitaliter subiectam in dictis Bonis
Pyszkowo huiusq haerentem in Successores ejus
Jure Successivo devolvisse, jam vero per Complana-
tionem Superius comportatam inter Ob Mficum An-
tonium Dzialynski ab una, et Ob Mficos Valentinum
ac Constantiam protunc Sterkowska expost Kasso-
buczka Contem, tum Cathannam Virginem innuptam
Mieuskie Suis et Mficorum Joannis et Cunegundae ad prae-
sens Gnosi Mathiae Baglenski Camerarij Terris Zawskrzen
Consortis Mieuskich illo tempore minorennium nomi-
nibus Parte ab altera initam et Confectam tam Isq com-
parent quam alijs Successoribus caput Ob Mficae Mari-
annae de Dzialynskie Ob Mfici Antonij Mieuski Consor-
tis Sororis natu minoris representantibus Summam non
nisi Octodecem millium Tymphonum non ad proportio-

nem

Jus

Sororis natu majoris in Audendo in Eandem tam Onera Summarum quatuor Millium Trecentorum quinquaginta duorum Tynphone et Sextariorum duorum praerecensita Complanatione Specificata, per Saepeq nominatam ob Mficam Mariannam de Dziatynskie Mieuska modernorum comparen Matrem deportata, quam Successiones binas post Ob[illegible] Capita ob Mficorum Remigiani Bystram Succamerarij Pomeraniae et Constantiae de Dziatynskie primo Nomoiewska. expost Secundo Voto Zboinska Jure naturali Devolutas cum manifesta Juris naturae Summae Dotalis injuria ad solvendum Statuisse, Sieq Dotem competentem de Bonis Paternis et Maternis Successoribus debitam nulla praemente necessitate diminuisse, post olim nominatos Remigianum Bystram Succamerarium Pomeraniae et Constantiam de Dziatynskie ultimo voto Zboinska Sterilitter decessos, Successionis per directam Lineam Gradu Genealogiae in naturales Successores devolutae viam repetitionis complanatione praemissa praeclusisse, hoc itaq modo Jus naturae Summae Dotalis et Successivae cum non postrema Parte convelisse, contra quam Complanationem Mficos Joannem et Cunegundam Gnosi Baginski Camerarij Prnis Lawskrzen Consortem Mieuskie ex interesse sui querulatos esse, Quam obrem Judicium pensatis praemissis Circumstantijs Eandem Complanationem manualem uti non ad Comparitionem modernorum actorum negotium praesens promoventium Sequutam Laesionem praemissam sat lucide deductam in se redolentem, nulloq actu Officioso Solidatam ex his et alijs rationibus Judicium suum permoventibus cassat et annihilat. Resoluta itaq eaq quo ad interesse Mficorum Mieuskich modernorum comparen Portiones infrascriptas ex Summa Dotali Viginti Millium

Tynphone

Rpm ad proportionem alterius Sororis natu majoris per Judi-
ces constituta eosdem respicientes Judex eas dem Portiones ju-
sta et Sres D. M. Antonij Dziatynski Inquis Joannis et Igne-
gundæ Suprascriptæ Bagienski Conti Michelium Summam
Dotalem Cuig illorum per quatuor millia Rpm, jam vero
ex Sororiba Summa quatuor Millium Trecentorum quin-
quaginta Jurium Quod Rpm et Sexaginta Jurd per Supradictam
D. M. Mariannam de Dziatynskie Micuska Matrem eis Quis
Deportati predictam Portiones eorum per octingentos Septua-
ginta Rpm, et grossos viginti Polj tum ejus Sororibus
Summam Quingentorum Rpm per medesimam M. Dziatynska
Relictam Contem in duam Scripto certo mandati de 29na
Maij ejusdem anno 1756. Cuig M. Joanni Micuski ad hoc erga asseurata
exclusa Summa Sexcentorum Rpm per D. M. Antonium Dzia
tynski ad mandatum prædictionem Cuig persoluta ex portione
toties dicti M. Joannis Micuski Superius adjudicata non nisi
ex his restantem Summam quatuor Millium Septingento-
rum Septuaginta Rpm grossorum viginti Polj in unum
coagulatam, jam vero M. Cunegundæ de Micuskie Bagien-
skie Sumas ut Superius expressum est simul juncta effi-
cientes Summam quatuor Millium octingentorum Septuaginta
Rpm grossorum viginti Polj extra cum Provisionibus
et quod Inquis Joannis Micuski à Data superius annotati Scri-
pti mandati ejusdem anno 1756. per Relictam D. M. Dziatynski
Cuig ejusdem Provisionis Dati, Inquis vero Cunegundæ de Mi-
cuskie J. Bagienski Conjugi ab ultima prædictione à Summa
tantumodo Octingentorum Millium Sexcentorum Rpm Cuig ex Su-
prascripta compensationis portione agnatis, habita ratione nunc
resolutæ ejusdem compensationis retentis, per medium tamen
computandis in et pro Castino Ct. Xtis. S. Joannis Baptistæ
ejusdem anno proxime coram Officio et Actis Generalibus Loci Sa-
cri Dantionis in Casu Contraventionis circa mani-
festationem faciendum publicandum Sterna Summa mulctæ
Originalis Mille Bagienska providenda Semitate sine ju-

bscis

Jus

pro Rmo praeser ipsi injunctis idq in instanti et licet eadem Documenta in Satisfactionem Sententiae Judicij sui comportavit Siquidem vero P. Thomas Zawidzki Actor in eadem comportatione non persistit imo Sufficientiorem Eandem omino urget Proinde comprobet Ipse Actus prout nulla alia praeter comportationem penes se habet exinde Sufficientius eadem comportare nequit et addit Eidem Actis Judicis ad pronuntiandum juramenti rotham idq in instanti Eandem indultum per actum juramentum quod indulto tanquam pro praestito declarato Eandem Actis ab onere ulterioris comportationis Liberum Judicium facit et pronuntiat Nihilominus eadem comportatio Documenta Actis Parti actis extradat idq in instanti et quoniam extradidit Ideo de Iure per Judicem praeser quod etiam Decret praeser ugore

M Bromirski Succamerarius Wisogrodiensis Actis Con PP Burskie Zanskie Actitatis

Actis per P. Mathiam Bagienski Camerarium Rmi Zawierzeniensis inscriptis Plenipotentem Actis pro interesse Generosi Burskich Conjugum per P. Joannem Chmielewski R.P. pro interesse J. Josephi Banski per P. Jacobum Kęcicki Banski de motivo Partium Consensu reicitur Causa praesens ad Sequens R.C.

151

Causa ex continuatione sub actu Frae 2dae pt Dnicam Judica Eadem pxae Ao Dni 1758.

M. Zieliński Pocillator Plocen. actt. con. MM. Kossobudzkie Thesaurarii Plocen. Coll.

Actt. per D. Jacobum Kęsicki, Cdt. per D. Joannem Chmielewski Rdss. Canc. de Consensu Partium reicitur Causa praesens ad Sequen. pt Fm. S. Michaelis in as. praesens incidens &c.

Actum in Płońsko in Terminis Communibus Terrestribus ex publica acclamatione vigore Constitutionis Grodnensis in diem hodiernam incidentibus Feria Quinta post Dominicam Judica Quadragesimalem proxima Anno Domini Millesimo Septingentesimo Quinquagesimo Octavo.

Coram MM. Francisco Ignatio in Borowice Rosciszewski Judice Alberto in Bonislaw ubysz Subjudice, Josepho à Kozłowo Kozłowski Notario Terrestribus Plocensibus in praesentia MMai Grusor Thomae Rosciszewski et Jacobi Kęsicki Camerarior Terrestrium Plocen Edvardi et Joannis Szydłowskich Venatoriae Zawskrzen, Josephi Lasocki Subdapiferiae Ciechanovien, Nicolai Kowalewski, a Joannis Turowski Bartholomaei Goszczycki Burgrabior Cren Plocen Antonij Mirzejewski Instigatoris Judicij Terrs Hiacynthi Smarzewski Martini Chełmowski Stanislai et Mathiae Słupeckich Francisci Dzierzanowski Alumnij plurimor Nobilium ad actu praesen congregator Necnon MRS. Providi Josephi Wyleżynski de Bonislaw Authen et Jurati actu praesen acclaman.

In C. B.

Consors N. Thomae Starczewski actrix et alij cum NN. Starczewskie coniuges citatt.

In C. B. D. addit et R.

Arestat N: Franciscus Starczewski

In C. L. S.

Consors N. Hiacynthi Smarzewski actrix cum NN. Goszczyckie citatt.

In C. L. Solutionis Summae Dotalis pro qua res est in instanti sub D. B. quae D. addit et R.

Arestat G: Bartholomaeus Gościcki

In C. B.

N. Stanislaus Słupecki actr et alij cum N. Sadkowski citatt et alios.

In C. B. D. addit et R.

Arestat N: Franciscus Sadkowski

In C. L. S.

N. Jacobus Goszczycki actr et alij cum NN Klemieuskie coniuges et alios citt.

In C. L. Solutionis Summae cum provisione provenire pro qua res est in instanti sub D. B. quae D. addit et R.

Arestat N: Martinus Klemiewski

Inf. B.

Relicta et successores olim N. Josephi Sieklucki actio con NN. Sieklucki Conuiges ac alios citatio

In C. B. D. addit et Re

Arestat G. Paulus Zottowski.

Inf. B.

G. Mathias Glazenski actio con NN. Szostkowski citatio.

In C. B. D. addit et Re

Arestat N. Thomas. Szostkowski.

Inf. B.

Jg. Actor contra Haeredes et Possessores Bonor. Dyski magna citatio.

In C. B. D. addit et Re

Arestat N. Jacobus. Bronowski.

Inf. B.

Jg. Actor con NN. Kowalewskie ac alios citatio.

In C. B. D. addit et Re

Arestat N. Alexander. Kowalewski.

In C. L. Statut.

N. Florianus Karwowski actor con N. Hiacynthus Gosiewski Citatus et alios

In C. L. Statutionis N. Annae Karwowska Virginis inruptae pro qua res est in instanti sub P. B. quae D. addit et R.

Arestat Citatus.

In C. L. S.

M. Lasocki Subdapiferius Terrae Ciechan. actor con Synagogam Plonscen. Citatus.

In C. L. Solutionis Summae pro qua res est in instanti sub Poena B. quae D. addit et R.

Arestat Mlis Judlis.

In C. L. Simile

Idem actor con Infidelem Jcek et alios Citatus.

In C. Simile L. Solutionis Summae pro qua res est in instanti sub P. B. quae D. addit et R.

Arestat Id.

In C. L. Satis.

x. Illris M. Stephanus Dembowski Capitaneus Plocen. et Plonscen. actor et alij con Relictam et Successores olim M. Szawlowski Colonelli Exercitum Pni. et alios Citatus.

In C. L. Satisfactionis Contentis Citationis suae pro quo res est in instanti sub P. B. quae D. addit et R. x.

Arestat S. Apolinar Gościcki.

In Ac ex Ad, L. L.

x. M. Szydłowski Judex Terrestris Zawskiensis Actor et alij cum Illmo M. Podoski Palatinum Plocensem et alios Citatos

In Ac ex Remissione ab officio Crem Plocen ad Judicium praesens p. L. Solutionis Summae cum provisione pro qua res est in instanti sub Poena B. quae D. addit et R. reliqua in praedicta

Arestat G. Joannes Chmielewski.

In C. B. cassat. Cond.

N. Mathias Zochowski Actor et alij cum Cassatore cum M. Ignatius Nowowieski venatorem Vissogrodiensem et alios Actor cassandae.

In Ac et ex Adcitatione L. cassatarum quarumvis Condemnationum in negotio vero Principali Evasio Citationis et Causae cum impositione perpetui Silentij ratione vero indebitae vexae B. P. quae D. addit et R.

Arestat G. Joannes Turowskij. B. C. Plocensis

In Ac ex ad. B.

Jd. Actor et alij cum Eunae M. Nowowieski venatorem Vissogrodiensem et alios Actor.

In Ac et ex adcitatione B. P. quae D. addit et R.

Arestat Jd.

In C. B.

N. Florianus Slepowronski Actor et alij cum M. Lilichowski Tribunum Vissogrodiensem ac Famatos Ostrzeszkowskie Kowalskie Cives Plonsiensem ac alios. Actor

In C. B. D. addit et R.

Arestat Famatus Jacobus Puchalski Civis Plonsiensis

In C. B.

N. Mathias Cywinski actor et alij con. Relicta ob. N. Adami Brudzienski et alius Actor.

In C. B. quae D. addit et R.

Arestat N. Antonius. Rybicki.

P. 20 ff.

N. Valentinus Wierzbicki actor et alij con. N. Thomae Wierzbicki et alius Actor

In C. B. D. addit et R.

Arestat Citatus.

Id.

Relicta ob. N. Adami Brudzienski actor et alij con. NN. Cywinskie et alius Actor

In C. B. D. addit et R.

Arestat N. Matthias. Cywinski.

In C. L. Statuit Subditi. m. 1. 6.

G. Adamus Sorzeszewski actor. et alij con. N. Adamum Dobrski Citato ad Statuendum.

In C. L. Statutionis Subditi in Textu Citationis expressi pro quo res est in instanti Sub P. D. quae D. addit et R.

Arestat N. Adamus. Dobrski.

In C. 82.

N. Czachowski Actor cum N. Ludovicum Starczewski et alios Citatos

In C. B. D. addit et R.

Arestat Citatus.

In C. L. Cass. Ces.

Relicta olim N. Valentini Lutomirski Actor et alij cum NN. Lutomirskie et alios Citatos.

In C. L. cassationis Cujusdam cessionis qua cassata condescensionis de Sorte B. Bysino sita pro quibus res est in instanti sub P. B. quae D. addit et R. reliqua in producto

Arestat N. Paulus Lutomirskij.

In C. 83.

N. Mathias Cywinski Actor cum N. Albertum Cywinski Citatos

In C. B. quae D. addit et R.

Arestat G. Jacobus. Kosicki.

X Successores olim M. Antonij Zakrzewski vexilliferi Zawskrzen Actor et alij cum MM. Sokolnickie Tribunus Plocensis Conjuges et alios Citatos.

In C. L. Satisfactionis contentis Citationis suae pro quo res est in instanti sub Poena B. quae D. addit et R.

Arestat G. Nicolaus. Kowalewski.

In C. L. Cond. de Sorte.

N. N. Sikorscy Conuiges acto et alij cond. N. Franciscum Matanski et alios Cit.

In C. L. Condescensionis de Sorte Bonor. Matawa in praesentia Judicij competent pro quo res est in instanti sub P. B. quae D. addit et remittit reliqua in producto.

Arestat. G: Franciscus Matawski.

In R. C. ex ad. L. ss. G. P. Zol.

N. Antonius Goszczynski acto et alij cond. N. Mathiam Stupecki et alios Cit.

In R. C. ex adcitatione L. Solutionis Summae cum Provisione provenier. pro quo res est in instanti sub P. B. quae D. addit et R.

Arestat Citatus.

In C. L. Satisf.

Illus Admodum Andrus Kociecki acto et alij cond. cos. G. G. Dobrskie et alios Cit.

In R. C. L. Satisfactionis Contentis Citationis suae pro quo res est in instanti sub P. B. quae D. addit et R.

Arestat N: Thomas Wierzbicki.

In C. B.

G. G. Glazewscy Conuiges acto et alij cond. G. Antonium Lasocki ac alios Citato.

In C. B. quae D. addit et R.

Arestat G. Appolinar Gościcki.

In C. L. extrad. rer.

Relicta olim G. Bronowski actrix et alij con NN. Klenienskie Conjuges Citatis

In C. L. extraditionis rerum mobilium ac Inventariorum pro quibus res est in instan. sub P. B. quae D. addit et R. reliqua in producto.

Arestat N. Martinus Kleniewski.

In C. L. L. S.

G. Petrus Ubysz actor et alij con G. Antonius Zasocki Citatis et alius

In C. L. Solutionis Summae cum Provisione absque proveniente pro qua res est in instan. sub P. B. quae D. addit et R.

Arestat G. Appolinar Gożicki.

In C. B.

N. Franciscus Sadkowski actor et alij con N.N. Stupeckie Citatis et alius

In C. B. quae D. addit et R.

Arestat N. Stanislaus. Stupecki.

In C. B.

Relicta olim N. Mathiae Cywinski actor et alij con NN. Cywinskie Citatis et alius

In C. B. quae D. addit et R.

Arestat G. Jacobus. Kęsicki.

In C. B.
N. Thomas Wierzbicki actor et alij cum N. Valentinum Wierzbicki et alios citatos.

In R. C. B. quae D. addit et R.

Arestat N. Valentinus Wierzbicki.

In C. B.
N. Franciscus Starczewski actor et alij cum N. Thomam Starczewski citatos et alios

In C. D. quae D. addit et R.

Arestat Citatus.

In C. B.
N. Franciscus Dzierzanowski actor et alij cum Famatum Puchalski Civem Plonsien. Actor et alios

In C. B. quae D. addit et R.

Arestat Citatus.

In C. addit mlis.
G. Rakowski Actor et alij cum G. Grymbczewski Citatos et alio

In R. C. addit mlis ad publicandum et Remittit ad M. Loci Capitaneum.

Arestat mlis Judicis.

In C. L. S.

N. Thomas Szymanski actor et alij con N. Sm-
gowski Actor et alius

In C. L. Solutionis Summae cum provisione pro qua redet
in instanti Sub S. B. quae D. addit et R.

Arestat G. Antonius Rybicki.

In C. B.

G. Lasocki actor et alij con NN. Glazewskie Bro-
nowskie et alius Actor.

In C. B. quae D. addit et R.

Arestat N. Jacobus Bronowski.

In C. B.

Consors N. Jacobus Cywinski actor et alij con N. Ada-
mum Gadomski et alius Actor

In C. B. S. quae D. addit et R.

Arestat N. Antonius Gadomskj.

In C. B.

G. Antonius Gadomski actor et alij con Mes
Cywinskie et alius Actor.

In C. B. S. quae D. addit et R.

Arestat N. Jacobus Cywinskj.

G. Michael Wołowski actor et alij con. Ilmo Adm. Rndus Cywinski Altaristam Babszevien. Citatis et alis.

In C. L. Satisfactionis Contentis Citationis in eaq. expressis pro quo res est in instanti Sub N. B. que D. addit et R.

Arestat N. Martinus Sikorski.

In C. B.

G. Laurentius Brudzienski actor et alii con. G. Stanislaw Brudzienski Citatis et alis

In C. B. D. addit et R.

Arestat N. Albertus Brudzienski.

In C. B.

N. Adamus Karwowski actor et alij con. G. Josephus Sikorski Citatis et alis

In C. B. D. addit et R. Arestat. N. Laurentius Brudzienskj.

In C. ex R. Ulter.

G. Rochus Zyski actor et alij con. N. Ludovicus Bruszczynski Cit. et alis

In C. C. ex R. L. Ulterioris fortis faciendae executionis et remittit pro pro peragendae executionis ad M. loci Capitaneum.

Arestat. Mlis Judtis.

M: Ignatius Nowowieski Venator Terrae Vipsogrodien. et alij contra G. Matthiam Zochowski et alios super duas.

Super 1mam in R. C. et ex adcitatione L. Statuctionis Mlis in Textu Citationis expressi super quo Statuend. B. D. addit. et R. reliqua in praedict.

Super 2dam In C. ratione indebitae vexae B. D. addit. et R.

Arestat. Mlis Indlis

J. Q. M: actor et alij cont. Eundem ac alios Citatos.

In R. C. et ex adcitatione B. D. addit. et R.

Arestat Jd.

In B.

J. Joannes Turowski B. C. P. actor et alij cont. Nlem Krzywkowski et alios Citat.

In C. B. D. addit. et R.

Arestat G. Matthias. Bagienski C. T. Zaleski

In B.

G. Josephus Sikorski Actor et alij cont. N. Adamum Karwowski Citato et alios

In C. B. D. addit. et R.

Arestat N. Laurentius Brudzieński

Inf. 2.1.1.

Admodum Rndus Casimirus Łukowski actor contra Famatam Sophiam Kowalska viduam. Citato et alios

In C. L. Solutionis Summae cum provisione provenien. pro qua res est in instan. sub S. B. quae D. addit et R.

Arestat Mlis Judlis

Inclitus. Palatinus Plocensis. et alij Actt. contra Civitates. Plocen. Bielscen. Sieprcen. Raciązien. Plonscen. Mlaven. ac Jurisdictiones earund. Civitatum aliosq. Citt.

In R. C. et ex adaptatione L. Solutionis Contributionum Duallaris et Solidariae ex Eccl. provenien. pro quibus res est in instan. sub Poena Banitionis quae D. addit et R.

Arestat Mlis Judlis

Tc L. ulter. for fac.

G. Andreas Rakowski Actor et alij Cor. Perfidum et Infidelem Jachimowicz Berek Judaeum Plonscen. Citt. et alios

In R. C. L. Ulterioris fortis faciend. executionis et remittit. pro peragend. executione ad M. loci Capitaneum. Publicat.

In C. B.

N. Woronscy Coniuges Actt. con. N. Franciscum Starosensk. Citt. et alios

In C. B. D. addit et R.

Arestat Mlis Judlis.

× S.S. Rosciszewscy actor et alij cont. M. Stephanum Rosciszewski
cernam Bielscen. citat. et alios.
et ex adcitatione approbato anteriori Processu.
In C. L. Satisfactionis Contentis citationis in eaq. expressis pro
quo res est in initio sub D. B. D. addit. et R.

Arestat G. Joannes Turowski.

In R. ex R. L. Ulter.
P. Lasocki actor et alij cont. G. Damięcki et alios citat.
In R. C. ex R. L. Ulterioris fortis faciendae executionis et remittit
pro peragendae ad M. loci Capitaneum.

Arestat G. Appolinar Gościcki.

In R. C. addit. Nrlis
G. Jacobus Rakowski actor cont. G. Josephum Grąmbczewski
Citat. et alios
In R. C. addit. Nrlis ad publicandae et remittit pro peragendae executio-
ne ad M. loci Capitaneum.

Arestat N. Josephus Grąmczewski.

In R. B.
G. Hiacynthus Gieszczyński actor et alij cont. G. Valentinum
Wierzbicki citat. et alios.
In R. C. B. D. addit. et R.

Arestat G. Valentinus Wierzbicki citat.

In 2 C. B.

G. Gn. Wierzbicki actor et alij cont. G. G. Wierzbicki Dobrski ie alius. Citt.

In 2 C. B. D. addit et R.

Arestat G. Mathaeus. Dobrski.

In 2 C. B.

N. N. Korzylscy actor et alij cont. G. G. Siekluckie et alius Citt.

In C. B. D. addit et R.

Arestat Mtis Judtis.

In 2 C. B.

N. N. Siekluccy Coniuges actor et alij cont. N. N. Korzybskie Coniuges et alius Citt.

In 2 C. B. D. addit et R.

Arestat Jd.

Franciscus Ignatius Rościszewski Judex Trib.

Pstus Plocen.

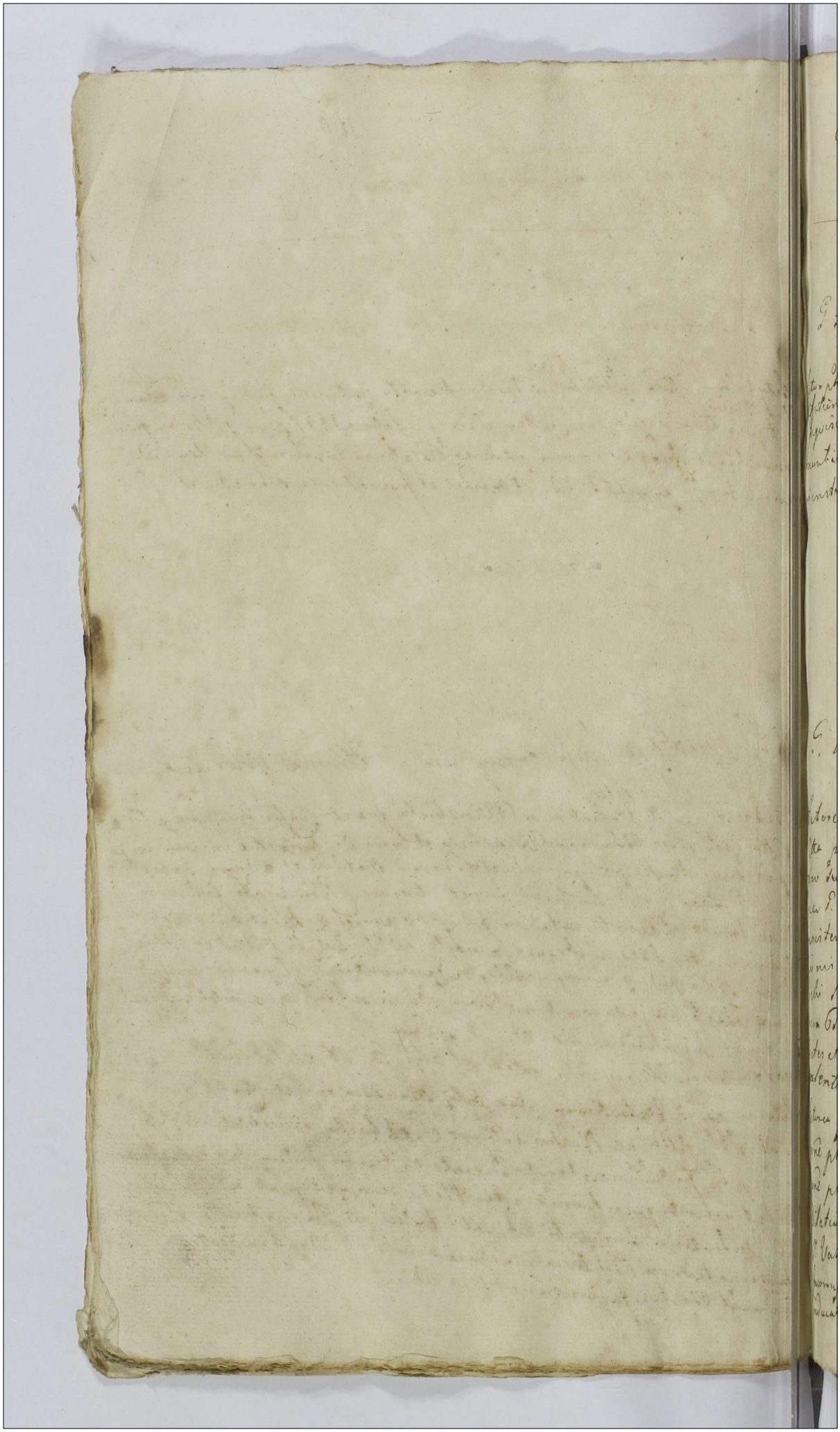

Ordo Inquisitionum sub actu Feriae Quintae post Dominicam Judica Quadrlem proximae Anno Dni 1758 in Płońsko.

G. Hiacynthus Goszczynski Actor cont. G. Valentinum Wierzbicki Citatus.

Actor pr. Citatus pr. Judicium insistendo Decreto anteriori Judicij sui concessae Dilationis Inquisitionis educendae inter Ptes probato addit. Mlis Judlis ad pronuntiandum Super incorruptionem Testium Juramenti rotham idq. in instanti praestitit inducat Testes et Inquisitiones suas educat.

G. Wierzbicki Actor et alij cont. G. Thomam Wierzbicki Citatus et alios

Actorea per N. Valentinum Wierzbicki suo et Contis suae nne pr. Citta per Ptes Thomam Wierzbicki et Evam de Dobrskie invicem Conges pro suo interesse pr. pro interesse Eorum Mathiae et Adami Dobrskich per G. Mathiam Dobrski suo et aliorum Citatorum nne pr. Judicium insistendo Decreto anteriori Judicij sui concessae Dilationis Inquisitionis inter Ptes modernas probato addit. Eiusd. N. Valentino Wierzbicki Mlis Judicij sui apparitor ad pronuntiandum Super incorruptionem Testium juramenti rotham idq. in instanti praestitit inducat Testes et Inquisitiones suas educat. eduxit

G. Valentinus Korczyński Actor et alij cont. N. Sieklucki et alios

Actorea per G. Valentinum Korczyński Maritum suo et Contis suae nne pr. Citta per N. Vincentium Sieklucki suo et aliorum Citatorum nne pr. Judicium insistendo Decreto anteriori Judicij sui concessae Dilationis Inquisitionis inter Ptes comparsae probato addit. Eiusd. N. Valentino Korczyński Actor Mlis Judlis ad pronuntiandum Super Incorruptionem Testium juramenti rotham idq. in instanti praestitit inducat Testes, Inquisitiones suas educat.

G. Vincentius Sieklucki actor et alij cum N. Korzylski et alios

Actorea per N. Vincentium Sieklucki suo et aliorum actorum nomine pro Citta per N. Valentinum Korzylski Maritum suo et Contis suae nomine pro insistendo Decreto anteriori Judicij sui concessae Dilationis Inquisitionis inter Partes prolato addit Mlis Judicis ad pronuntiandum juramenti Super Incorruptionem Testium idque in instanti praestitit inducat Testes Inquisitiones suas educat. eduxit.

N. Brudzienska virgo actrix cum NN. Brudzienskie

Actrix N. Catharina Brudzienska Virgo in assistentia G. Joannis Chmielewski Bell pro Citata per N. Albertum Brudzienski Maritum suo et Contis suae nomine pro Judicium insistendo Decreto anteriori Judicij sui addit Mlis Judicis cum actorum Super Incorruptionem Testium ad pronuntiandum juramenti rotham idque in instanti praestitit inducat Testes et Inquisitiones suas in actoratu educat. eduxit

G. Franciscus Dzierzanowski actor cum G. Rakowski et Grymberewski cit.

Actorea per G. Franciscum Dzierzanowski suo et J. Stanislai Dzierzanowski Fratris sui germani nomine pro Citta pro interesse G. Joannis Rakowski per Eundem pro interesse N. N. Prabezetskich Conjugum per Eundem N. Rakowski pro Judicium insistendo Decreto anteriori Judicij sui concessae Dilationis Inquisitionis inter Partes comparendi prolato addit Mlis Judicis ad pronuntiandum Super Incorruptionem Testium Juramenti rotham idque in instanti praestitit inducat Testes Inquisitiones suas educat

N.o Brudzieniki Actis cum N. Brudzieńska Citatis et alios.

Actorem per N. Albertum Brudzieński Maritum suo et Consortis suae nne ptis. Citta N. Catharina Brudzieńska Virgo in nupta in assistentia P. Joannis Chmielewski Ad per Eunc. P. Chmielewski Judicium insistente Decreto Judicij sui concessae Dilationis Inquisitionis inter Ptes modernas p. sub addit. lis ad Mlis judicis ad pronuntiandum Super Incorruptionem Testium Juramenti rot. hanc idq in instanc. praestitit inducat Testes Inquisitiones suas educat. eduxit H.

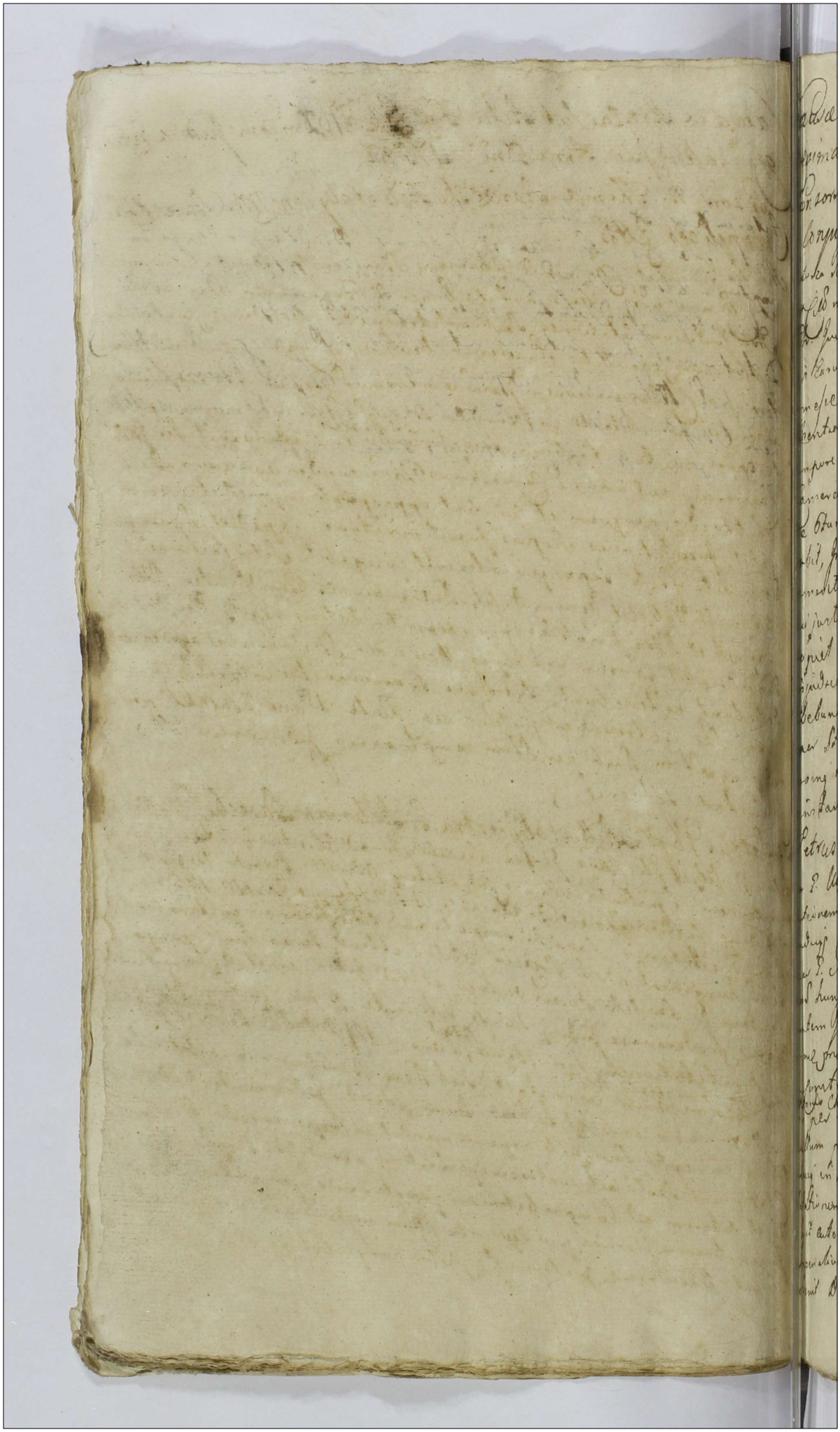

Cedula ex Arresto Sub Actis Fridi 163
Generalem Die 1758.

Consors N. Thome Starzeński Actr et alij contra M. Starzeńskie
Conjuges Rettor.

Actrix Senat et Citra per N. Athanasium Starzeński suum et aliorum actr
ex filo mre Pl. Citra Senat et Sub per N. Przyjemum Starzeński
Pl. Judicium Citationes Partium citatarum edita Decidendum Controver
sijs Earum exauditis Suspensa Decisione Causa prodeat necessa-
rium esse Commissionem Generalem Camerarium Actorum Assistentia
absentia non obstante in Standum Bonorum Starzeńskie magna capitalis
tempore mortis Partium sumpti, in quo reperiendi, quod inventi
Camerarij aut unius Camerarius Actis commissionis assistat et
de Standi per pecuniam et Res dicti appropriati inquirat et inventi
gabit, Inquisitiones scripsis fuerit pro Actoria expediat, Bona pro
Venerabile facti Super quo interveniat irrogabit, Satisfactio nem
Lis juxta Debebit Demandabit, Dilationes Quod inter Partes
Copiet et Partes finaliter pro exigentia totius negotij Audiet et
Diijudicabit prorum vel cujus Decisioni Partes parere et agnoscere
Debebunt ac tenebunt Sub Pena Damnorum Illo in Actis Senat
Super Re contravenient publicanda Quota Pena Actrix Senat per
Actrix Partem Sam Partis per Sam compensanda Judicij esse tobie
minis Sat solvenda

G. Petrus Wyss Actr et alij contra G. Antonium Laroche Rett et alios
Actor G. Wyss Pl. Citatus Thomas Laroche Ph. ad Objectam à Latere Con-
matrimonium ex parte Actrix Rei Antony Starzeński Laroche Dr. quorum
in Judicij Castrens Nocens Pa ora ante Ad Catharinæ Ao etc. 1756. ad
Super G. Antonij Laroche respectu non Citationis gratum Ac-
rieus Sungaricas per G. Laroche debitos Attendi teneri Cum comparen
rentem P. Laroche Decere de Loco stand Judm censet vig in instanz.
Bonæ Moderamine Judicij sui se subiicientes D. Judm quatenus se Citra
in Constitutionem loci stand, Objct Actrix Rei Pl. citatus et Judm
Actoris Chirographi Rei per medium in instant sub Pena Damnorum ex regestro Se
nalium publicanda et habere locum stand Judm sententiat. Se-
titurg in negotio Principali experiri mandat in experimentum Decidendæ
Citationem Partis ad controversijs Partium exauditis Proquirem Inquisi
Actorem ad Comprobationem juramentum Super quibus Decer
Inquisitionum curatorum pro Lege per Actum male Licitato excepto adhi
venit Decernendum quatenus se Actor comprobet quod Lis non ab Jno

Lozyński

venerun a Ctte medesme comparend Sumca Lod jurte debet qi Segr
Judyj Suis pertym comprobationem vel non Judm Decernend
qmd Juris et Justitie erit &c

Consdm R. Hyacinthi Swarozewski Actr et alij cone M. Joseiche
Actorea per R. Hyacinthum Swarozewski Maritum Suu et Contis Sue
nne pht Ctte pro interesse Adami Rhome et Valentini Jozezyckie
per D. Bartholomeum Joszezyckie Rell pht et qm nem relicti
presens in Arno dispatent et de condemnare permittunt Judm
cum comparent Suspendit Causa presens ad Convictionem di
spatent Super quibus dispatent per mdat Condemnatio prout
in Simplici regestro continet et remittit pro peragenda Exe
cutione ad R. Loci Capitaneum Dublicat

N. Stanislaus Stupecki Actr et alij cone N. Sattkowski Rell et alios
Actorea per R. Stanislaum Stupecki Maritum Suu et Contis Sue
nne pht Ctte denud et actorea per R. Franciscum Sadowski Suu
et alior Rell et ad nne pht Judicium Citationes Stum attestat ad
Deudend Sombinatis Caputne Stum auterotibus et rebellibus
ad Affectationem Earumd Datur Dilatio Inquisitionis Super
Contenta Suntestationum et Citationum in Segnem Judyj
Suj ad vicem &c

R Jacobus Jozezycki Actr et alij cone M R. Cmie wxdal et
alios Actos
Actorea per R. Jacobum Jozezycki Maritum Suu et Contis Sue nne pht
Ctte per M. Martinum Klemienski Suu et alior Rell nne pht Judm Ci
tationem Sti ad Deudend Suspenso Decisione Cause presens re
cepiam esse Condescensionem pro Communione Arrium Stuum in
Obtinendum Bonoru Czyki magna Sceptato tempore in anno presenti
tue Lustrum Sumptu condivend Judicent qi Inter Camerarij Arm
aut unus Ipsorum Camerarius Arm condescenderunt et Rell Sattk
per ad Ipsos Nicolaum Bronowski qd dictis qm alijs Sortibus Sue
rij in resolutis gerbusuit Dubyj Sub Cujus Limit et qualita
te tint Sospensione cogn procuyj etiam si opus fuerit compare
tand Documentis indagabit, Decumptationem Earumd dem
dabit, Sortis factionem Omnimodam praestand Sententiab Et
Stes in alijs Occurentijs finaliter Deud et dispudicabit de mand

Citum

gorum et Cujus Decisioni Decisioni Stes Each sub Pena Banitionis Ite in Omne Cone Super Ste contravenire publicare debebunt ac tenebunt Juta Pena B.M.N.S. per Utrang Item Ste per Item compensare Judicii vero tollit Inst. Banitionis et regerdu Senatium publicane Salvane Decret praesens registen. & parere.

Relicta et Succores Q. N. Josephi Siekluchi Acto et alijcore pte Siekluchi Congres. et alios Ctd.

Actores per K. Constantium Korzybka Q. K. Josephi Siekluchi Relictam Contentum Bartanum et Relictum suum nunc pte Acta et ordinem per K. Ordinarium Siekluchi Bartum suum et Consortis suum nunc pte Judicium Stationem Siekluchi Bartum suum et Consortis suum nunc pte Judicium Stationem Stri ad Deidendum Suspensa Decisione Cujus pretexu necessarium se Condescensionem pro Camerariorum Ordinum Stacere dixerunt Bartana non obstante in Brandum Bonum Korzybki minor captato tempore mutuo Bartum Sumptu condescendi advenit Dri Gnri Camerarij aut unus D. Camerarius Ordinum condescensurus Comparationem Dominum Bartanum Q. K. Josephi Siekluchi comparere Parentis minor per Stes utrang prestando Demandabit, Bartanam Gnri Q. K. Josephi Siekluchi inter Successores exhinc Cognomen precedenter exhibendet, Bona quoad ea levate non apparuerint ejusdem Obligabus assignabit, onerosis in quibus Substantia haberi animadverterit et ad quam Classem Decorum applicabit, Debitis mobilibus Inventarij Petri Gnri de relictis ingrediet et cum inter Stes dispartiet. Satisfactionem ei et ejus provenerent Demandabit et Stes in omnibus Emolumentis nihil intactum et integro tutum relinquendo finaliter Decidet disjudicabit ac moderabit Quorum vel Cujus Gnri Camerarij Decisioni Stes parere et agnescere sub Pena Banitionis ite in Omne Cone Super Ste contravenire publicane debebunt ac tenebuntur sub Pena B.M.N.S. per Utrang Item Sate per Item ab inviciem compensanda Judicii vero tollit inviolate Salvane

C. Matthias Starowski actor Cop N.N. Scostkowskie Ctd

Actor pte Acta per K. Abraham Scostkowski Bartum suum et Consortis suum nunc pte Judicium Stationem Stri ad Deidendum ad assistendum Gnri Dno Tutori Dilatio Impositionis Partium Utrang Super Contenta Interlocutionarum et Rei in Scripsen Judicij tuis Ordine Stat

Cop Acteris Ctd Heredes et Possessores Bonorum Zyski mortui

Ctd

Actor pte Acta per K. Joannem Sochacki suum et alios Ctd nunc pte Judicium

Stationem

Pars Actr. Deijendo controversijs Partium exaudiri ad Affectationem Partium
tractum Datur Dilatio Inspectionis Partis Actricis Super Contenta
Citationis et Protestationum in Negotio Judicij Suis etiamq &c

Pro Actor Con N. N. Kowalewski citatio Citati.

Actor Pr. Citta per N. Alexandrum Kowalewski suu et alior Cohæ
Pr. Judicium Citationem Stis ad Decidendu affectante Parte ad
Datur Dilatio Inspectionis Partis Actricis Super contenta Citatio
nis et Protestationis Stis ad in Negotio Judicij suis etiamq &c

N. Florianus Karwowski actor cont N. Hyacinthum Gosciński

Actor Pr. Citatus Pr. Judicium Citationem Partis ad Decidendu Contro-
versijs Partium exhibitis, comparet Citatus N. Gosciński productos quitatos
Annam Karwowską Virginem in negotio ad Servitem germa-
nam apud Eamq in Servitio existent prat continuatum Jej Ser-
vitium Varsaviæ ad etatem Dnij ejus Statutione Anno conven
et promulg Eamq Jus possit et ubi nam Eamq convenire et prout ad
Statutum non teneat in Negotio Judicij Suis pt[a] comprobat
tionem vel non Juris Declinet sit q[d] Juris erit et Justitia exigit
&c

N. Lasocki Subdapifer Terræ Cechanoviensis Actor contra Synagogæ
Plonscense Reum Sup 2

Actor Pr. Citatus Pertulit et Judicibus Major Fabianowicz, Lewek Da-
nielowicz, Aron Fabianowicz Seniores Synagogæ Plonscen Suis
et aliorum Colimbus Pr. Judicium Citationem Stis autoreq Dei
Denegatio petit quia Instantis Lasocki Subdapiferi Cechanoviensis admi-
tas membranas manu Judaica Subscriptas tum Scripturæ
tas manuales et 10 mensis Septembris in anno 1731 per Consiliarios
et tamen nulla manu subscriptas Summam Precentus Synagogæ
exprimentes pro Solutione Quæ Summa Precentus Synagogæ agit
et Eamq per Synagogam Plonscen injungens effluxisse in mi
tiuscung se Stis Citationem Decretum ultimis ejusdem Stis Pro
Sancti Lasocki Subdapiferi Terræ Cechanoviensis Parentis sui Zbi
gnei in 1723tio conditæ et ad Sacra Ecclesiæ Parochialis Sebas
pt Festum conversionis S. Pauli 1724 Stis per Oblatam possessi
ones apud varias Synagogæ Creditores Eamq tamen apud quos
ex Creditis hæsentiæ tum quantitatem Eamq Specifice

non exprimeret

Ad se subsini nihilus Verum grevium premisse membrane gravamis pe-
dor in huiq Specificatos. Data enim mense ex investigatione per alios Judices pe-
tum Judicium peracta utrum sint de Civitate Sonsecen Synagoge Gren
epis, nullam evitandenem Senentant causq presens invitatorata
nulla Litis germinia contestata et Lucrij non presenta esse
apparet Comparentij Judq comparentes manifestatione offa de Co
Magratione Quompeam ac exinde pretationum gravaminis se se
primiter Tutantur Quinde consideratis omnibus Causa predict
Circumstantijs Allationibus Partium pro Lite examinis Sic pri
ter Judex moderno comparent Synagoge Sonsecen Servitores
ad Examinem, Jurationem admittent. Deinceps quatenus Lis Acti pretat
Lis pretationes manuales pro Complementum Lis ex premissis
ne Divina, domuq Subeantam de premissis summis Signe solidi de-
bebantur sunt comburtis et provet ad illam Solutionem, non
tenetur evadant in Segver Judicij sui sub Pena Banitionis
in Casu Contraventionis publicanel portgm Evasionem vel
non Judm D. id prd Juris et pretatis erit Ol C. P. Pertonentij in
propsm attento.

Adamus Strzeszewsky ads N adamum Dobrski Ads ac alios
Actor pte. Actus N. Adamus Dobrski pte ad Objectam à Data Sop-
demnationem ex pte N. Valentini Wierzbicki super N. adamo Dobr-
Dobrski Citto in Judicij sui hic in Sonsecen Ot Sta pt Obm S. Mar-
tini Pontificis ch anno Dne elapso 1787mo ratione non Solutionis
pertinis ex Pena Septem Marcarum Sol. Decreto anteacto Judicij sui
Judicialiter obtentam tenere Linea S. Dobrski Ads dicend detem stand
Judicium ens et id jn instanti Actus moderamine Judicij sui Sufficiente
Solvat pte Actus tres Marcas Sol. Parti et Judicii per medi-
um in instanti sub Pena Banitionis exigendas Denarium publi-
cum et habere locum Stand. Sententiat Jac in negotio Principali
Experiri mandat. Per experimenta Controversij Partium exauditis dignis
N. Adamus Dobrski in casu futuri Succumbat Obligatij per L. Gregorium
de Bonis Dobrski Actis Subditum annuali Obligationem quotam Trium
Agnorum tum Pecorum ab aratro et duos Cingulos, a moderno Ads ut ex
propria retentus confessione publica agnitione constat accepisse,
Cum tamen in Suscipiendo Obligatione ebrietate Judicium Lis Su
batum est Judicium per Quinquenalem Citationem publicam declarato De-
cernit quatenus Lis Ads Solvat Penam 14 Mrc. Sol. Parti Judicij
& Pedanea Citationem Actis Ads.

Vera

Jus

per medium Parti in Brno infrascriptae extraditionis Judicio vero in
in instanti sub P. B. ex regestro Poenalium publicanae Solvenda
iam vero quotam trium Flor. tum Terrum ab aratro ac duos Ar-
gulos deteriorates Lucae ad ab actu praesens in una Septimana
ad manualem quietationem restituat et extradat sub Poena
Banitionis in primis et proximis Judicij suis pt contraventio-
nem publicanae Decreti praesens vigore

N. Matthias Zochowski et alij Actt cassand contra M. Nowo-
wieski Venatorem Vissogrod. et alios Citt Cassand.

Actorea cassanae per P. Mathiam Zochowski Maritum suo et Contis
suae nomine ph. Citata per M. Ignatium Nowowieski Venatorem Vis-
grodien ph. Satisfaciat Mfcus Nowowieski Venator Vissogrodien
Dilationi majoris in Judicij Brnbus Zawskrzen in Srzensko Ba
Secunda pt D. Invocavit Quaelem in anno 1757mo Lucae concessae
idq in instanti Satisfecit experiantur in experimento ad Affecta-
tionem Citti comparen Datur Dilatio ad producendae Pro-
cessum pro Sequen Judicij suis R.C.

Id. Actt et alij conc Eund M. Nowowieski Venatorem Vis-
grodiene et alios Citt.

Actorea, simul et citta per P. Mathiam Zochowski Maritum suo et Contis. suae nomine
ph. Citta simul et actt per M. Nowowieski Venatorem Vissogrod suo et
aliorum Citt et actt nomine ph. Judicium ad Citationes Partium
utrarumq Decidenae Controversijs Partium exauditis Suspensa De-
cisione Causae praesen ad Affectationem Earunae Partium com-
binatis Actoratibus et reatibus ad Affectationem Datur Dilatio
Inquisitionis Parti utriq super Contenta Terminorum et Pro-
testationum Partium praemissarum in Sequen Judicij suis edu-
cenae R.C.

M. Lasocki Subdapiferi Ciechanoviae et Citt Con-
Infidelem Gieck et alios Citatt

Actor ph. Citta per Perfidum et Infidelem Abraham Smuklerz suo
et aliorum Citt nomine ph. Judicium Citationem Partis actt Decide-
Controversijs Partium exauditis Evadat Cittus Perfidus et Infidelis
Abraham Smuklerz pro ut Summa Ducentorum Flor. per

Infidelem Amon Kantorczyk ejus Contis Parentem ab Ill. Mfico Paulo Lasocki Subdapifero Ciechanoviensi ad binas nudas membranas contracta plenarie per Eosdem Parentem Ejus pacificata exindeq ad Solutionem Ejusdem Citti non tenent in Sequenti Judicij suis postquam ~~comprobationem~~ evasionem vel non Judm Decernet id quod Juris et Justitiae erit R. C.

G. Lasocki et alij actt conc. NN. Glazewskie Bronowskie et alios Cittos

Actorea simul et Citta per G. Antonium Lasocki suo et aliorum actt et Citt nne pth. Citta simul et actorea pro interesse Nlium Glazewskich Conjugum per N. Simonem Glazewski Maritum suo et Contis suae nne pth. pro interesse NN. Joannis Sachocki et Antonij Malużenski per Eosdem pth. pro interesse reliquorum per G. Joannem Klenicuski quo ad interesse NN. Joannis Klenicuski, Sachocki Bronowski teneri Ptem actt dicere Ptem Cittam de Arno et Contentis Judicium censet idq in instanti docuit prosequantur in Prosecutione Combinatis Partium Actoratibus et reatibus ad Affectationem Earundem Datur Dilatio Inquisitionis Parti utriq pxta Contenta Arnorum et Protestationum in Sequenti Judij suis educendi R. C. Decidendi

N. Matthias Cyciensky actt et alij Coz Relictae ob N. Adami Brudzienski et alios Citatt

Actorea simul et Citta per N. Mathiam Cyciensky Maritum suo et Contis suae nne pth. Citta simul et actt per N. Paulum Brudzienski suo et aliorum Citt et actt nne pth. Judm Citationes Partium utrarumq Decidendi ad Combinatis Earundem actoratibus et reatibus ad affectationem Earundem Datur Dilatio Inquisitionis Parti utriq Super Contenta Protestationum et Citationum in Sequenti Judij suis educendi R. C.

N. Valentinus Wienbicki actt et alij conc. N. Thomam Wierzbicki et alios Cittos.

Actorea simul et Citta per N. Valentinum Wierzbicki Maritum suo et Contis suae ac aliorum actt nne pth. Citta simul et actt per N. Thomam Wierzbicki suo et aliorum Citt et actt nne pth. comparere et secum judm controver

[illegible] causas controversias partium examinatis Generaliter [illegible] responsa
Inquisitiones hac in causa a eductas ijq in instanti responserunt [illegible]
factione in pedinensis adiuvent ad Lectionem earum quod
[illegible] et per omnes circumstantias unius cuiusq[ue]
Lis ad autoratum R. Valentini Wierzbicki et Anastasiae Lochs
[illegible] [illegible] Congruum esse R. Thomam Wierzbicki et Joan. Lochs
[illegible] Congruum esse Inquisitionibus, probatum esse
[illegible] Lochs Sobrietas R. Thomae Wierzbicki Cautem Cl. Lochs
Petitum Actoratum Petitum bonis pastentem ex occasione Dam-
in Segetibus causati inverbesse, circa ejus inventariationem ad
R. de Szczepie Wierzbicki Sobrietas et Affamesse, inventaria non
nulla [illegible] per Petrum R. Casimirum Wierzbicki
interfuisse [illegible] et sententiones per eum cum ad pos-
sessionem [illegible] tam ex se [illegible] Cautes tum ejus Obli-
R. Casimiri Wierzbicki Cumbris [illegible] R. Thomae Wierzbicki Dos
adiverso D. Judex pretensus pro R. Thomas Wierzbicki Dos
vat Lenam [illegible] Cautes et Judicia vero pro medium
parte in Causa [illegible] Judicium [illegible] et Coram Officio et Actoris
pluries [illegible] Banimi, ea jam ad manus [illegible] publicanda
Judicium [illegible] Lenam R. exegerat Senatum
publicare. Actoratum vero R.R. Thomae Wierzbicki et Do-
brotka Conjugum R.R. Valentini Wierzbicki, Hyacinthae Joan.
Stephano Brudzewski ac ejus intendi dignoscendo Siquis
ex Jure Inquisitionibus Deductum est [illegible] et quis Valentinum
Wierzbicki Hereditum aliis invadendo Carabes ejq ex Campo-
peditas invertigasse, nullaq habita certa notitia per pias al-
jam tributatas si etiam scire per R. vero Hyacin-
thum Joannis compensando sibi Damnum Bona Inventary
alis causatum similes violento modo ex Curtyce alis pugna
Segetis manipulos Septem [illegible] accepisse ac tum Le-
Lidium advertisse ixas cum eaq aliquando existasse inve-
tamen vero nullo meritasse. jam autem R. Stephanum Bru-
dzewski ejq alis R. Thomae Wierzbicki Vaccam ex frumenti
ad Curiam forensem abegisse, Canemq ex Area tum trans-
ferain esse, praestare per alis R. Thomam Wierzbicki bene-
se Vaccam ejq per Polem ac Jugum R.es reductis, praeduc-
ductam per R. Brudzewski in Campos praedictentes Inimi-
icise Denuspam vero sine ulla Certitudine vagantem per hyb
Servatam esse Quinde per praemissis omnibus Juramen-
[illegible] [illegible] [illegible] [

Inconvenientijs prevenire Inspectionibus deductis Librar[um] Cur[iae] meae ...
lententat Decernendo obtenendo Curiam Curtis ...
... R. Valentinus Wierzbicki per quatuor Dies ...
Decembris per tres Dies continuent et expleant nec non in eorum ...
de Curia Expraesens R. Wierzbicki Petrum Duplicem 14 ...
Judicio vero per medium ... Solvant Curti in Curia ...
Judicij, Dec[re]vit Sub Poena Banitionis in casu Contraventionis ...
manifestationem Faciens Judicio, Judicio vero per ...
Sub Poena Banitionis exequtio Semibus publicum ...
, in Sententia, tradizdam ...
Spectatis Supradatam Vaccam, per in causam R. Brudzinski ...
per Supersedendum tum Damnum et occasione multationis ...
Fariam de interceptionis ... Segetis manipulos ac Labium ...
comprobet Eruendi Vaterem in Segnem Jaspectais Labore medevanine ...
Judicium per ... Wierzbicki medium ... Judicium D. ... et ...
... Wierzbicki mutuo ... Supradatam ... Curiae ...
Nicolaum Zacho[rski] ... Labium ...

Relicta ad R. Valentini Lutomirski actus et alios
M. Lutomirskie Actor et alios

Actus R. Ludovicus de Zochowski ad R. Valentini Lutomirski Relictam ...
Ejusdem viduam pl[ur]. Actor per R. R. Sanctum Matthiam Kwiatkum ...
Lutomirskie Suis et R. Jacobi Lutomirski Practici sui nomine ...
pl[ur]. Judicium Citationem Partis ad Decidendam Controversiam Partium ...
Ludovicum de Chotkow ad R. Valentini Lutomirski Conjugem Relictam Viduam Lutiem medevanam Actor R. Semler Lutomirskiem ...
in anno 1755to de Summa Praecentor Symphor Super Domus Dyslino per ad Manitum suum City inscripta, ... Servationis suae ad ultima Vitae tempora, Suppedatationis ... et amicte cessisse de Jure tamen adhuc Satisfactionis ... Praesens Mandato Super Porta Domorum Eruendi Dyslino habito nullo actu Officio quietasse contra ... superius commutatam primo interlationem coram Actor ... Vicegrudiae Oberia quarta post Dom. Ss. Viti et Modesti ... tunc in anno 1755to in tempore de nullitate intabulat[ae]. ... et nullo Dato et accepto recognitam. Denique ... Possessionem ... et nullo Dato et accepto recognitam. Denique ... Possessionem ... et nullo Dato et accepto recognitam. Denique ... Possessionem

Jus

Idcirco Judicium Studenc Justitiae attentoq Supraseriu Jure adi-
stabilitati actu servienti non obstante praemissa cessione nulla
Satisfactione Solidata quinimo cassata Eanc N. Lutomir-
ska Viduam in miserrimo Statu existentem ad primitivum
Jus Summae Trecentorum Tync inscriptitium tum restitu-
it et in Fundamento Ejusc ac Juris Adistabilitij Sortem pre-
recensitam Bonorum Bylina deoccupandam declarat Jt ordineq
deoccupationis Ejusc nec Siquid Bona praedicta in Du-
catu Masoviae Terraq Visgrodiae consistunt Judicijq sui
Condescensio expedire nonvalet necessariam esse impe-
trationem Generosorum Camerariorum Dnorum Ducatus Maso-
viae Aut unius Generosi Camerarij Dnis in Fundum Eorumc
Bonorum Sortemq Juribus suis tam adistabilitati quam Inscri-
ptitiae, abnoxiam captato tempore in anno praeser mutuo Parti-
um Sumptu conducenc adinvenit Jti Generosi Camerarij
aut unius G. Camerarius Dnis impetrandus ante omnia
Deoccupationem, Sortis ejusc pro re actu Subsequenc decernet, Calcu-
lum ab actu nunc resolutae per Decretum Judicij sui Ces-
sionis a Possessoribus Sortis ejusc excipiet et Eanc pro
re modernae actu dempta Ptis Citae Siquid in Conservatio-
nem actu erogaverint bonificatione reddenc Sententiabit
Praetensiones ex Fundo pululantes inter Ptes Sopiet
et Eanc finaliter Decidet et dijudicabit ac moderabit
quorum vel Cujus Decisioni Ptes parere et acquiescere de-
bebunt sub Poena Banitionis illo in Dno Conc Supra
Pte contraveniens publicanc Debebunt ac tenebunt De-
creti praeser vigore. Cujuscunq Terrae.

Relicta olim Nobilis Bronowski actrix et alij conc N.N. Klenicowski
conges Citat.

Actrix N. Sekluska ob N. Andreae Bronowski Relict Consors
Vidua pltr. Citta et indicens p N. Martinum Klenicowski Ma-
ritum suo et Contis suae rne pltr. Judicium Citationem Ptis actu
Decidenc Controversijs Partium exauditis comprobet actu prout
Vaccam pro Cujus extraditione agit ab ob N. Bronowski Marito
suo

Jus

pro deservita mercede, ex re suscepti ante inita Matrimonij cum Eorum Vota obsequij sibi datam habuit et tum quotam Duodecem Tymphod in Complanationem cum Successoribus Marti sui non intrantem per Eum Maritum à Rdo Paulo Sekelucki contractam per Eum Eius persolvitam exindeq tam vacca quam praemissa quota sui juste restitui debentur Idq in instanti et addit Eius ad pronuntiandum juramenti rotham Mtis pdlis idq in instanti praestitit qua comprobatione attenta Decernit Judicium quatenus Fil Citti Suprascriptam Vaccam extradat ac quotam Duodecem Tym juramento eisdem actis persolvat idq durantibus Judicijs suis Sub Poena Banitionis in Determino ~~Eorum~~ Judicium praesens publicandum Luita per Eorum Ad Poena 3 M.M.P.P. Parti Judicio vero ~~per~~ totius in instanti Sub Poena Banitionis ex regno Poenali um publicandum totoenim

N Matthias Cywinski Actor cons N Albertum Cywinski Citt et alios

Actorea per R. Matthiam Cywienskij pltr. Cittus R. Albertus Cywinski pltr. Beneri Ptem actis docere Ptem Cittam de Rno et Contentis Judm censet idq in instanti et quoniam non docet Proinde Liberum Pars Citta ad praesens à Causa et Rno pronuntiat

NN Sikorscy actis cons N Franciscum Matawski et alios Citt

Actorea per R. Martinum Sikorski Maritum suo et Contes suae nomine pltr. Cittus pltr. Judicium Citationem Ptis actis Decidendum ad affectationem Ptis Cittae Datum Dilatio ad munimenta Causam praesens impugnant ad Sequentem Rl.

J. Antonius Gosinski actis cons N. Matthiae Stropecki actis non sunt.

Relicta Ott N Matthiae Cywinski actrix et alij cons NN Cywinskie Actis et alios non sunt.

NN Glazewscy Cenuges actis cons N Lasocki Actis et alios non sunt.

N Franciscus Dzierzanowski actis et alij cons Tomasza Suchatski Civem Plonscens Actis et alios non sunt.

N. Rakowski actor et aly cons. MM. Grymbczewskie actor et alios
non sunt.

2. Jacobus Cywinski actor et aly cons. N. Antonium Gadomski actor
Actorea per NN. Jacobum Cywinski et Mariannam Kurowska et alios
Conjuges et quia Contem in assistentia Mariti sui ptr. Citat.
Simul et actor per N. Antonium Gadomski suo et aliorum Cit.
et actor nne ptr. Judicium Citationes Partium utrarumq ad suum
Judicium edit. Decidenc. Combinatis Earum Actoratibus
et reatibus ad affectationem Partium ambar. Datur Dilatio
Inquisitionis Parti utriq Super Contenta Protestationum
et Trnor. in Sequen. Judicij suis educenc. etc.

JM. Stephanus Dombowski Capitaneus Plocen. Plonscen. actor et
aly cons. Relictam et Successores et M. Szawłowski Colonelli Exercituum
Rni ac alios Cittos
Actorea per P. Martinum Chełmowski Capitaneatus Plonscen. Econo-
mum suo et Illustris Mfici Stephani a Dembowa Gora Dembowski
Capitanei Plocen. Plonscen. et Capit. nomine ptr. Citta Relicta
et Successores et M. Josephi Szawłowski Colonelli Exercituum Rni
per P. Thomam Miecznikowski Actis Cres. Ciechanovien. Facta
post Bm S. Martini Pontificis Venerandae in Ao. Xe elapso
1757mo inscript. Plenipotentem pro interesse N. Gabrielis Chad-
zynski per P. Apolinarum Goszczycki ptr. Judicium Citationem Rni
actor ad suum Judicium edit. Decidenc. Controversijs Partium
exauditis Singulis ~~Controversijs Partium~~ exauditis Judicium refe-
rendo se ad Lustrationem Anni 1569ni ex actis Thesauri
Rni depromptam et in Judicio suo reproductam Decernit Ja-
tenus tam Relicta, et Successores et M. Josephi Szawłowski Colonelli Exerci-
tuum Rni Consortium Contributionem frumentalem ave-
nae Coretorum duodecem ac quartam Partem ~~[illegible]~~ Coreti unius pro
anno 1756to stante Possessione supra scri. et Mfici Sza-
włowski Mariti retentam quam Gnosus Chadzynski Coretor
ctus avenae semi duos pro anno 1755to ex Possessione hic
in Capitale Plonski, mansorum ad Capitaneatum Plocen. provenientem
Solita mensura Parti actor durantibus, Judicij praesentia recognoscenc.
in rem ~~[illegible]~~ ~~Relicta Contraindicat~~ ~~[illegible]~~ Quietationem
Cessione Rne quibusvis Juris Diffugijs et Protestationibus extradant
et restituant

et vertuant Sub Pena Banitionis in casu Contravencionis
in Determinij Judicior publicand de Legno Pacium
inita Pena trium Marcar Polk per Quatos Parti Ju-
dicij vem to tidem Parti in Camera, extradicti nem Se-
pra exipte adjudicate ad unde et Sub Eigore Supra app-
ssito Judicij vem in instanti Sub Pena Ban-
itionis ter regestr Penalium Sub Carcel to vene
Decret pfolver regore

N Floricanus Klepowmski Alt etaly ore N. Pilichowski Tribuna Ufforn ad
Ff. Oraculowskie Kowalskie Cives Plonsce ad alios Cibos.
Actor pr. [illegible] pte introse N. Pilichowij Vli
chosti Tribuni Ufforn p S. Rus Jaum Kowalskiego Sull. [illegible] p interes
se Stanislai Dambis Parentis et Stanislai Etaly Oraculowskie ad Cibos ad-
plicti Civis Plonsce p Stamatum Oraculowskie Cibus et Lupardus Adme pte.
Deren Stem ad dcere Stem Ad de Resp et Contentis Judex [illegible] in
instar et reovis ad [illegible] pugnant in se continet [illegible]
ipsius Pacty plures [illegible] Stem in spe probe Judicis sui Dulcem et
N Laurentius Brudzinski ad etaly cere N Stanislaus Brudzin
ski pro pte
ski Alt etalios
Actor N Laurentius Brudzenski pte actus N. Stanislaus Bru-
dzenski pte Judicium Citationem Stis ad Deudum Suspensa
Decisione Causa prefere necessariam esse Condescensionem Jura-
Camerariorum Prium Stdem unius absentie non obstante captato
Tempore in anno presenti, Condescendi advenerunt Jis Dnis Camera-
rij Ores aut unus J. Camerarius mutuo Partium Sumptu Con-
descensuros de Testibus inibus Stundi quatr omnibus et qua
cung re et occasione emanare inquirat et inire exigabit, Satisfa
Actorem omnimod lui et ejus parte prevenerit praestare
injungat. Juramenta ubi et ejus necesse fuerit exigat, In-
gressiones Regias necessitas postulaverit expediat, De-
nas Super qua interventi pro dementis facti evangabit Par
tes y in omnibus occurentys fruitabter nihil intactum et
inviolatum relinquendo Deudet dijudicabit ac modera-
tur Dnorum vel cujus Juris Camerarij Decisioni Par-
ter parere et acquiescere Sub Pena Banitionis alias in Otem
Condescensionis Super Ste contraveniente publicanda Sche
bunt ac tenebunt Lecta per Utranq Stem Pena Banit
Parti per Stem sibi adjudicatam compensanda Judicium
totius

Jmo

Cttes in instanti Loco vend. pro qua Condescensionis Arbi-
tres qua negotium exigerit adesse adiutarique sub de-
na Danitionis compatere tenebuntur Decreti proclamatio-
ne.

N. Adamus Kazwowski actor et alij cons P. Josepha Sikorskiego

non sunt.

N. Kochus Typki actor cons P. Ludovicum Truszczyńskiego reum

Actor plr. Cttes N. Ludovicus Truszczynski pltr. Judicium revocandi
remissionem ab Officio Loci Loco executionis ad Judicium dum-
taxat Signij Rki Ludovicus Truszczynski Cttus ad rationem
Servandam tam Duplicis quatuordecim Marcarum Polg in Subsidio
nem Condemnationis Decreto antenior Judicij sui adjudicat
quam in vim eiq Decreto contraventionis ac in Subsidionem
subsidiorum Condemnationis Decreti 14 Marcarum Polg quatuordecim
renorum urgenti novem grossos groszos viginti duos grossos
tres per actr Cttes debitos eiq actori N. Typki prout ex debi
Juvinde de eaq exhibita per Judicium presens ejus tenor
ten vero quatuordecim in vim Marcarum Juvenientem florenos
Viginta octo grossos duos Js Cttus mederne ad exhibi
ad manualem ejus tationem exhibere et realiter exhibuit
sub Pena Banitionis in primis et proximis Judicijs duo
pere Contraventionem publicandi Condemnationem vero in
Judicij sui Ora Sta p Dnm S. Martini Contessis in A 1734mo
Super Cttu obtento per rationem superveniendi Satisfactio-
nis Judicium cessat et annihilat Decreti prout urgenti

Illis Adm. Reverendus Kochanowski Actor et alij cons P. Dobrzeniecki

Actor Illustris admodum Reverendus Stanislaus Kochanowski Episcopus Cracovien
et P. Simon Konieczny Otrebrev inter se germani plr. Cttes simul
et adhuc indivisi contra Magnificum Josephum Adamum et Matthiam Dobrzeniecki
Jasper Sarnowski plr. principalem Successorem de N. Elisabethy
de Dobrzenie Sarnowska per P. Kasparum Sarnowski plr. con
parentem et eum judicio contravenientes pro debitum
exactis Satisfaciat Sartum Citta Dilationi mandamento rem in
antecedentibus Judicij sui recepta ad instantiam Actoris pro ea Ci-
factionem eiq Dilationi Corpus Denarum Controversiae Sartum de-
leti Cuspensa Decisione Causae presens necessarium esse Con-

descensionem

Lus

Cpunius absentia non obstante)

Cognitionem Judicij super Bandum Bened Dobrski Sorbey
P. Mathey Dobrski hereditarias ~~in~~ coptato tempore in anno pre-
sent conducendi Quod Judicium mutuo partium sumptu con-
vocatum ante omnia Compositionem Documentorum pre-
sumi Causam presens crimen per Ptes prestandi Jemandi-
dabit, Sorter quorum respectu actio vertet cui juste debebit
adjudicabit, Causq dirimet, Devocationem Earum
rerum cujus interesit subeque pensaget, Satisfactio-
nem cui et quo provenerit injungit Dubia quevis resol-
vet circumstantias Causq prudens animadvertet, de de-
volutione sive reparatione Sortium Eorum Bonorum in-
quiret et investigabit, Pretensiones Quod Sopiet Par-
tesq in omnibus et Singulis Pretensionibus prout ter
Dicadet dijudicabit ac moderabitur Cujus Judicij De
cisioni Ptes Edo parere et acquiescere sub Pena Bani-
tionis illo in Casu Contra venientes publicandi debebunt ac tenebuntur Juxta Pena
trium M.R.V.V. pro utrumq Stem, Sti pro Stem Sti ab
eisdem compensandi Quidvis vero sub tali sub Pena
Banitionis exigendi Denebit Subticendi tenebuntur
Ad hoc autem vocatus et.

J. Szymański actor contra R. Paulum Strzegowski Reum.

Actor ph. citatus, ph. Satisfaciat Citatus Dictis munimen-
torum Scriptis antecedentibus Judicij sui ut specidjcientur
et quoniam non satisfecit Expinde Succubuisse Causq adjudicant
et eidem Succubationis tam Penam Septem Marcarum Polo per
Judicium presens agnitam quam Summam Centum Otyng hur
per Scripta Cente mandati de 19 novembris in anno 1783 tur
per Citatum ad observandum exacuratam ~~in~~ una cum Succumbentia
medium computandi ab ultima citatione ~~rata~~ proveniendi et
per Virgilium Oberti Calculatum Jannis Aprilis in Speciem Co-
rum Officio et Acta Cere Stolen sub Pena Banitionis in
dicij in Casu Contraventionis circa manifestationem fu
cienda publicandi sine quibuscunq Juris et Effugij et Cu-
tellationibus Salvat et reabiter enumerat. Juxta Pena

Ex Mandato

Jus

per Cittum Parti in Brno et Subrigore supraseu Judicii
vero totius qm medietatis Septem Marcar Pol Superius
adjudicat in instan sub Pena Banitionis ex regno Pe
natium publicanda solvenda

G. Joannes Turowski B. Ploc actionis Ill. Krzywkowski
Nonsunt

G. Lasocki Actionis G. Damiecki Citt

Actor pro Cittus pro Judicium resolvendo remissionem ab Officio
Burgrabiali executoriali Crim Plocen Pad Judicium suum facti
insistendo Scripto certo manuali d. 25. Martij in anno 1748
per Cittum Super Summam Septuaginta Aureorum hungaricalium
in rem actis dato Decernit Judicium quatenus Cittus Sum-
mam Earum Septuaginta Aureorum hungaricalium in et pro
Vigilia Festi ~~Actus~~ ~~Joannis~~ ~~Baptistae~~ Sanctorum Trium
Regum in anno futuro 1759no ventura coram Officio
et actis Crim Plocen sub Pena Banitionis in ibidem in
Casu Contraventionis circa manifestationem faciendo
publicanda salvat et realiter enumeret Licita Pe-
na 3 M.M.P.P. per Cit Parti in Brno et Subrigore Supra-
seu Judicio vero totius in instan solvenda Conde-
mnationem vero in Judicij suis 6ta ~~ad~~ 5ta pt Fm S. Mar-
tini Pontificis in anno pro re elapso 1757mo ex Pte actis
Super Cit obtenta per Ptes judicio accordatam Judicium
sine Penis cassat et annihilat Decreti praesentis ingrossa-
tum et Stundo B. Portomino

G. Michael Wolowski actionis et alij cum admodum Rnd Cyrinski ab
instan Baboszewicensis Ad et alios

Actor pro Pena iterum post arestum Similis Condemnatio
prout in Simplici registro continetur et remittit pro per
agenda executione ad M. loci Capitaneum et jam vero cum
~~adiutato~~ G. Jacobo Kruszewski Vicesgerente Crim Plocen
pro Comportatione Protocolli adiutato Suspendit Cau-
sa praesens ad Consistionem disparatae et Publicat
et pro interesse G. Jacobi Kruszewski Vicesgerentis Crim
Ploc pro G. Wolowski adiutati per G. Turowski R.C.

Mficus Ignatius

R. Ignatius Nowowiejski Venator Terrae Visnogrodae
Actor et alij Cps S. Matthiam Zochowski de alias Cis Supet
Reus, Super stipendij
Actora, per M. Ignatium Nowowiejski Nuncium Venatorem Visne-
grodien. ph. Citus S. Zochowski pto. Judicium Citationis Cartis
Jud Deudum Controversijs ambarum partium exactis Reus ad
actoratum Curiae Actor Nowowiejski Venatoris Visnogrodien. cum S.
Zochowski pro Statutionis Subi Dni Gnati Swiedi Rectoris
Wratislav de Sto Dei Gratia authm et juratia permutum, cum-
dem dignoscendo Signum Crucis Actus actor relationis officium Asse-
ti Super Instrdi Judex Jakub Arendatore seu Oeconomo
Bonorum Regiae hi Burgi Zochowiae interpositi coram actis
Curiae Nouae Ct. Sta pt Am S. Bartholomej Capitanei ad 1756to
Sabbati Subscripti fassam recognitionem fauore Curiae R. Zochowski Sub-
secutam Citi Subi Dni Gnati Swiedi Rectoris Wratislav obtinet
Statutionem Curiae Subi per Citum subsequendi nomine re-
gat. et Citi Citus R. Zochowski Subalterno Subi Dni Gnatis
Swiedi Senionis Sto Iatwiensis de Sto Iatwo authe et jurati in
Bonis Regiae existentis Curiae Super Cui Arendatore impe
tato et coram, vt dicto Citi Nouae Subb. portae Ct. S. Hedwigis
Vrbis Cracou. in anno cursu supra 1756. recognita
Vrbis Cracou. in anno cursu supra 1756. recognita
se fore inter tutatos, cum tamen Causa praesens Citi Sto
tutionis Curiae pro cujus Suis agit plenarie deducendi
repet Swiedi necessariam Citi Supraeo Subi Dni Gnatis
Rectoris Curiae Creatum recognoscentis per Cit. subscr
nationis pro sequendi Judicij Luis Salarij Subscr
na Bonorum subsequendi Judicium ultigitur
autem Literarum extractus respectu Cijcumscripti ho
nori se indebite vexari tum Statutionis Senatus Decreto
Curiae Nouae in Statutionem Curiae adjudicatas revocare
actoratum procurari in Causa Judex praefati in matris
Curiae Sortium in Causa facti et objecti Decretum
interlocutorium pro parte exindeque Cijcumscripti Sti
objecta, tum Senatus pro indebita vexa sine principali
negotio Deinde non valet Quare Judex pensatis Causae pro-
ibus Cijcumstantijs Curiae Actoratus ac etiam pro tenore

Statutionem

Jus

Comportationem Documentorum quorumvis Causam praesens Evincere per Ptes praestandae demandabit, quibus Comportatis Solutionem Summarum in vim Exemptionis Bonorum Subsequentem Decernet cum praefingendo Termino ac rigore Decernet, Dubia quaevis resolvet, Circumstantias Causae praesens animadvertet, Juramenta ubi et a quo necesse fuerit excipiet Inquisitiones juratorias si necessitas postulaverit expediet, de Praetensionibus fundi Gabtr obus et quacunque re et occasione inter Ptes exortis inquiret et investigabit, Satisfactionem Earundem, cui et a quo juste debebit Sententiabit et Ptes finaliter in obus et singulis Occurentijs nihil intactum et irresolutum relinquendo Dudet, dijudicabit ac moderabit Quorum vel Cujus Judij Decisioni Partes Eaedem parere et acquiescere sub Poena Banitionis illo in Termino Condescensionis Super Pte contravenientem publicanda debebunt ac tenebunt Lucta per utrasque Ptem Poena 3 MM PP. Pti per Ptem ab invicem sibi compensandae Judicio vero totiens in instanti sub Poena Banitionis et regestro Poenalium publicanda Solvendae Decreti praesens rigore Ad Judicationem M. Solvitricti Tribuni Ptoc dignoscet ac concludet.

§ Josephus Sikorski Actor et alij Cap. N. Adam Kowalski et alios Cell. nonsunt.

Illustris Admodum Rndus Tukowski Sacratissimi Rosarij Promotor Actorum Relictae et Successores et Tmti Adami Kowalski Notarij Plonscen. Sacrae Rae Mttis ac alios Citatos.

Actor pte Citta Relicta et Tomati Adami Kowalski Notarij Plonscen. Consors indua sua et Pupillorum suorum hne pte Judicium Citationem Ptis actorum Decidendae Controversijs Partium exaudiatis Siquidem Relicta et Tomati Adami Kowalski Civis Plonscen. Loco Solutionis Summae pro qua Pars agit ex divisionem areae et Fundorum pdtis proportionatam pdtis

Offert

Jus

Proinde Suspensa Decisione Causae praesens necessariam
esse Condescensionem Generosorum Camerariorum Bonorum Dioecesis
absentia non obstante ~~non obstante~~ captato tempore in anno
praesenti in Fundo Areae ad Supraseriam Famati Kowal-
ski hic in Nonsko sito mutuo Partium Sumptu Con-
ducendae adinvenit Jus G. Camerarij aut unus G. Came-
ranus Bonorum condescensurus Sortem Proportionatam
in Summa Trecentorum Tyrae una cum provisione Sin-
pto Certo manuali in anno 1749 per Famatum Ad-
mum Kowalski moderno ad solvendae assecurat
Decretoque Civitatis Nonsensis in a. 1755 adjudicatae pro-
re ad Subsequendae ~~peraget~~ exdividet, et Eandem decem-
pariae peraget Nisi finaliter Deidet et Disjudica-
lit Quod Vel Cujus G. Camerarij Bonorum Decisioni Ne-
parere et acquiescere debebunt ac tenebunt Sub Pe-
na Banitionis illo in Bono Corde super Pte contra-
venientem publicandae Quita Poena 2 MM PP. per Utra-
Item Pte per Item compensandae Judicio vero in intra
solvendae

Inscr 173

Inscriptus ex Arestis Sub Acta Fra Feria pt Dnicam Judica Laetare
exeat Anno Domini 1758.

M: Szydłowski Jud ex Terris Zawarzenen Acts et alij cons Illm M.
Lodoski Palatinum Plocens Ctt. et alios.

Actorea per M. Matthiam Szydłowski Judicem Terr Zawarzenen
sue et aliorum actorum pte. Citatus et actor pro Exhibitione Jtm. Ri-
cardus Federki Palatinus Plocen per D. Josephum Oferanski
suum Plenipotentem. comparet et cum pte controvertens pri-
mis Controversijs Partium exauditis Signis Causa presens inter Pres
comparentes et Continuatione anteriorum Judiciorum ad disputandum
in Causa presenti moderna Judicium, Coram dict, jam autem Nobis Michael
Szydłowski Vexillifer Plocen pro pretenta Causa Judicia Pates
cere et Alios Nobis Nostris Federki Palatinus Plocen Actis et Re
cessibus ejusdem Causa Plocen Actorea pro Exhibitione
pro Judicijs Prorsus moderne Credentia Lege designata ad
tacet pro bono Proinde rejecta Causa presenti ad Instru
mentum Superiorum Alios in Federki Palatinus Plocen pregectis
Judicibus sub acta 6ta Cal pt Ctm M. et Judicio sue Ri-
tatis, Studiose et Conservate Nobis in hac Causa Comparendi Per
minus perentorijs.

S. Wirzbicki Act et alij cons S. Thomam Wirzbicki et alios
Citatos

Actorea per R. Valentinum Wirzbicki sue et Cautis sue me pte,
Citta pro interesse R. Thome Wirzbicki et sue Gabriela Con-
juges per Eund R. Wirzbicki Mandatum sue et Cautis sue me
pte. pro interesse D. Mathei Dabrecki per Eund Pte. pro interes-
se religiosi Ord per R. Adamum Dabrecki sue et Substitor sue
rum me pte. Comparet et cum pte controvertens Bonori Ben acti
nempe Nobilem Valentinum Wirzbicki sue et Cautis sue me Jm-
peritionem suam sue in Causa contra Nobi Thomam Wirzbicki
et Evam de Lubin Conjuges Adamum et Matthiam Dobrecki fun
Dd. Josephum et Matthiam de D. Dobrecki Subditos in actorate
sue deductam reponere Impetrat Judicium et alij in instanti re-
spondit Partem Citty Citg et pte subscript Proinde ad Lectio
nem Cavarum Impetitionum respective unde secundit Litibus
dictis Quando quidem ex Citg relatum Citos et quod R. Evam
de Dobrecki R. Thomas Wirzbicki Coprotem cum Conte Nobi
Valentini Wirzbicki actoris reddis ac Contentiones exhibitas et Causa

Contend

Actores, per D. Josephum Siekluckie suum et aliorum ad unum ple. Citatum
simul et ad per M. Valentinum Konzyckie suum et aliorum Reum et ad unum
mine ple. comparentes et cum pleno contradictore gribus Controversys
Partium exactis repetunt Partes utraq. suas in actoribus ed
tas Inquisitiones in instantia et primam resciverunt Proinde
ad Lectionem Earum Judex condescendit Iuribus lectis et per Si-
gnata Summa examinatis Duo ad actoratum Innovi Siekluckie
Oneris Konzyckim intentatum Sipucz et Cyrus Judicio suo De-
ductum est Actum P. Valentinum Konzyckie Stante servitio suo
gratum sex Ungaros ab od D. Siekluckie ad Parentes acquisse, is
cuiq. gratia per Actor Parentem agros certos suos in Domis Konzyckie
agros in sui Solo Siekluckiem restabuisse Vivente Cum Decuniam
Sex Ungaros per Eos in Bonis Cuiq. Cum Salvens Judex Debarat
Testimonium per ad obsecutas, cuiq. Actis Violentis gratiam Vig. In-
quisitionibus in gratiam non redargunt esse rej Iuramentis. Quantum
autem attinet actoratum Innovi Konzyckich cum D. Siekluckie
et alios prosecutum Quando quidem et Eadem Inquisitionibus com-
pertum est. Laboriosum Stanislaum Stanislaum aggrestem Innovi
Siekluckich gregem Inventarium parentem tempore certivati
Oneris Konzyckim Damnum in Domo intulisse, adveniente
Stay D. Konzyckim Conversa Cuiq. qua exte intulerit premissum
Damnum interq. ante per sepedictum L. Stanislaum Stanis
lum Innovi Konzyckim ad se oppidum verbis inconvenien
verberandisse, et exinde primam occasionem sedisse Sig. Cum
videndum ascendentem tapide conscisse, ac post breui tempore
interpellatorie in sua malitia Cum L. Stanislaum per-
severasse, precum Konzyckim Contem certo tempore transeuntem
interfecisse, ac violenter ad Curiam Actoris Innovum Siekluc
kich Cum Contem adduxisse, audemq. exclamata ad Contem
Contem D. Siekluckie per attentandis Violentijs Vocis pretextum
et per utroq. tam Dnam qm Stanislaum Cum appresisse, con
sanisse Cyrines e capite evelisse, et inter hac Cum D. Konzyckia
stay oppressione alijs Comitijs Violentijs Cum D. Konzyckia
per aliquod temporis interstitium insumsisse, hinc Laborio-
sum Stanislaum pertinacium ab Sedentium et premissa
Delicto se jactasse ac respectu Cuiq. utroq. Conjuges Inno
Siekluckie vicem passe. Quam Abrem intuitu premissorum
Victor Siekluckie debigore inferius designatum

Judex Inquisitionibus

Dedactarum Deductus Sumptibus Tuis D. Sebastiani Cu-
pigibus adiuentis Sententiat Judex generalis Tuj Bonni Sa-
Banitus pro inuentionis Capitis, ac ex hac inuentione gen Conser-
Ab Rerum Capitis Rei ex integro adiuantur Eandem, ac per Sen-
tuum unius Septimanj, ab Actum Reuocant Illustrat Stanislaum
petitae in anno presenti prorogue
nas condiuigent et expleant nec non in egressu de Curia Sa-
uant Sartj, nempe Procui Korzybskim Selectum generalem
14 mensis Decembris Judicium vero per medium Banitionis
egressus sub Pena Banitionis tam pro non ad sessionem
Actoris pro non solutionem Marcarum in Causa Controuer-
tionis circa manifestationem facienda Judicij
uero sub simili Regore et registro Senatorum extradendo
Achilominus Supradictum Laborosum Stanislaum in ante fa-
gnita Actibus ante Cancellariam offerj Cum Stoly pro-
premissis in Actu Superius descripta Cantzj audum Judicium
executionis Tuj Regni Per condiderit omnino Quod Ac-
tum premissis sub Pena Banitionis in primis et pro
timis Judicij tuis pacta Contrauentionem publicandi Con-
uictibus non Gimnasij L. Stanislai attento minus ejusdem Gerum pro
Judicabilibus Judicij declarat Decreto presentis regens

Inclitus Palatinatus Plocen et alij Actores cons Ciuitates Ploc.
Biclscen, Siepscen, Raciazscen, Wonscen, Mlaven ac Jurisdic-
nes earundem Ciuitatum aliorj Citatos.

Actores Patres Nostri Senatores, Dignitarij Officiales totus Inclu-
tus Palatinatus Plocen per D. Antonium Mirzejewski Nuntia-
gatorem Judicij presentis. Ex. Citata Ciuitas Plocen per Ba-
natum ac Spectabilem Albertum Szczuckiego Castellanum
Ciuitatis ejusdem Supra Regia Mtis. Plr. Ciuitas Biels
Supra Regia Mtis per D. Jacobum Rzepicki Oppidum Sem
per Ordinatum ac Spectabilem Laurentium Chmielecki Pro-
consulem suos et Totus Communitatis ejusdem Oppidi Sepra
nuncupati, Ciuitas Raciazscen per Stanislaum Michaelem
Orackowski Gimnasij Ciuitatis Proconsulem et Mathiam
Lawada Cives Raciazscen suos et Totius Communitatis
ejusdem Ciuitatis nominibus Plr. Ciuitatis Wonscen

Sacra

Sacre Regiæ Intus per Examinatores Antonium Działowski Secretarium et Jacobum Suchalski suis et Actis, Civitatis Sacre Regiæ Intus nominibus ptis, Civitas Intus Sacre Regiæ Intus per Examinatum ac Spectabilem Albertum Wincentium Serban Civitatis Sacre et Actis Communitatis Civitatis Intus nunc ptis. adscitati Conventus ptis per Ordinem Sancti Benedicti, Dominici et Bernardi per R. Clementem Kozłowski, Domus Congregationis Missionis ptis per Eumd. R. Kozłowski, Cathedrae Sancti Petri Sebastianus Stanisławski Canonicus Cathedralis ptis per Eumd. R. Josephus Zielenski Canonicus Praepositus Sabbatariae ptis per R. Antonium Krzyżanski Officialem Sabbatariae ptis, Sacre Regiæ Majestatis Secretarium ptis per R. Petri Perzyszewski per Nuncium ptis. Franciscum Perzyszewski suum et absentis Successorem nunc ptis. Adscitatus R. Bartholomeus Kozłowski R. Antecessor Sabbatariae ptis Scriptorem per R. Clementem Kozłowski, Officium Antonius Krzyżanski Civitatis Cantatis Paraziba Electus Antonius Pasterer ptis. Actus Michael Szymakowski Dapifer Reverendi per R. Bartholomeum Perzyszki R. Antecessor et Successor in Officio Casimiri Antecessi Decani Sacre Regiæ Civitatis per R. Clementem Kozłowski. Officium Antonius Kucharski Civitatis Cantatis per R. Joannem Virgny Sacre Regiæ Civitatis Cantatis Vicarium Sacre Regiæ Civitatis Cantatis per R. Josephum Perzyszki. Conventus Bonifratrum Carmelitar. per R. Joannem Zabowski R. Officium Barbara de Janikowskie Officium Antecessa et Adamus Pietkiewicz Praesentaneus Capitaneus Intus Succamerarius Sacre Regiæ Intus adscitati per Eumd. R. Zabowski R. Officium Valentini Pietkiewicz R. Cichanowicz et Conventus Bonifratrum Joannis Zabowski R. Officium Victoriae Laskiewiczowna Conjugum per Eumd. R. Zabowski Cantorem in Officio Antecessi R. Joannis Zabowski R. Officium Marcelli Succamerarii et Actuarii Petri Nowowiejski Officium Matrimonii Actum per Eumd. R. Zabowski Adscitati Officium Judaei Intus per Eumd. R. Zabowski Adscitati Officium Judaei et Judaeae Israel Chiżewicz, Jakubowicz Berechowicz Judaei Officium ptis, Adscitatus Judaei Abram Mościcki per Judaeum per Judaeum Jacobum Berek Judaeum Officium ptis. Judaeae Judaeum Herschek Samuelowicz ptis. Judicis Judaeorum Officium Judaeus Herschek Samuelowicz ptis. Judicis Judaeorum R. Joannes Chmielewski Justificator Civitatis Sacre Regiæ per R. Bartholomeum Zabłocki

Judiens Per Mri admag. Petrus Antonius Chebelensky Procu-
rator Quizzen per S. Joannem Baptistam Dell. comparuit
et secum pacto conventionis quibus controversijs Partium exand.
Judicium Vermium Judicis Palatinatus Posen tam Civitatibus
quàm Jurisdictionibus ad Judicium suum instituendum Deinde
Judicium insistendo Decreto anterioris Judicij sui Feria 3ta post
Festum S. Martini Pontificis proxime anno 1753mo Inter Judicium Pala-
tinatus Posen ac Promotorem Judicij presens abuna
Civitates ejusdem Palatinatus ab alteris Partis ab altera pro Tri-
bunali ante omnia S. Instigatorem seu potius Judicium Pala-
tinatus Posen Satisfacere Decreto Judicij sui in Sun-
cto additationis tam Jurisdictionum quarumcunq; quam non
nullarum Personarum ex Villis minus curatis Propinationes in
dictis Civitatibus exercentium, nec non S. Bartholomej
Szczepanski Pincerna Antecessi Palatinatus Posen Detentis
Judicem Sessionis Judicij in instanti et propriam additationem in Copia
Palationis Civitatis Partis ejusdem Palatinatus ac S. Antony Bue-
rzejewski modernj Instigatoris, in Judicij presens Processum Commissum
additationem proferri in Forum Resistunt et in Comparitionem
Decreti presens intrant Petito Satisfactione in premissis
adinventa ad Digitationem Procuratoris Dni Bartholomej Sobi-
skij juxta Ordinem Causarum Civitatum comparitionem insum-
bentium Judicium accessit et in primis Civitatis Posen Sa-
cra Regia Mtis regestra proprinatorum Vini ac Mellis
tum Cerevisiæ advectitiæ à multis annis non digitata et
per id anterius Decretum conscribi et comperiri clemen
Data sua in Judicio producere, Summam Centum nonagin
florenos Pol ob Defectum proturus probationis, ad
Decisionem presens Judicij Suspensam qualiter eam
Summa in eo Decretum Feria Sabbina pro digitatione pro
perceptis intrare valuerat Judex elucidandam in eta-
tanea arbitratus, et licet comparens ejusdem Civitatis Pos
jectationem coram actis Fori Posen Feria 2da post Festum S.
Hilarium Regem in anno presenti per S. Joannem Uminski
protunc Judicij sui Instigatorem de Summa Mille Decem
Florenos Pol quibus acto Solido una Pro Vini Contributionis
Dni Bartholomej et Solidum unum Pro Vini Contributionis
Mellis et Vini ac Cerevisiæ advectitiæ non intrabant ad Judicata

in rem

in rem Civitatis Nove et aliàs rayonitam prodiit et se hucusque tuta-
tur cumtamen registra prefinatæ Veniet Melis ac Greci ad
pandarot ad mentem ejusq; Decreti Judicij sui conscribere Summa
Centum nonaginta Florenos Pol. demonstrare hanc Civitas nec
posse probatur Deinde Judicium pro ad solutionem pro-
missæ Summæ nulle de cum Pol. Dl. quoties acto Solidi unius Sa-
lerij Summa nulle de cum Pol. Dl. quoties acto Solidi unius Sa-
lerij fuisse, jam vero per reiteratam non conscriptionis registrum
se non evictionis Summæ Centum nonaginta Pl. Contravenisse Ju-
dicato Judicij sui causæ Civitatem sententiat Decernendo pro-
tenus pro Gismundi Contravention Salvat Civitas Nove
Sene Regiæ mittis Venam Duplicem 12 Solidorum Parti Judi-
cii vero per medium Parti pro Segnery Judicij Judicium vero
in instanti sub Pena Damnationis et registro Penalium publi-
carij Rhitonimus, jam
carij Rhitonimus, cum registro ad subsequens Liquidatio
rem omnino pro Instincta ablatu supra annotata Decreti redi-
tij Casuiti Contributionis. Ducatis Maris et Solidarcij quinque
Civitas Nove pro Segnery Judicij pro Otto et Michaelis In-
cidentibus quam melius in Disjunctione cum sub Penis ri-
gidioribus conscribat et pro Curia Judicij comportet, Sum-
mam Supremis expressam utrum juste cui Civitati pro per
soluta agnosci debetur quam sunde explanandam Curiæ conservat
Jure Stabus in suis comparendi Omnis peremptorius. expe-
dito Stag Civitate cum Nove, Litteriorem Liquidationem Ci-
vitatum Dilecte Sene Regiæ mittis, Segnery, Jacinzies ac Mon
tatum fundamento predicenti Decreti talimodo disponit,
cum in Segnery Civitas Dilecte in Satisfactionem ejusq; Decreti an-
teriores Summam Centum viginti Sex flor. pro cum Decreti an-
Pol. adjudicatam ablegante pro tatione ipsa cum in Ter-
mine pro Civitas Nove exolisse, jam autem Civium ac Nob
nunquam pro pinasse sese elicitus per cum Civis tutamq; com-
munitatem Dilecte Judicium Liberis mittis, Cum tamen
registra Contributionis Ducillaris et Solidarcij ab ulti-
ma Liquidatione per Decretum Judicij sui facta in Sub-
segnens proveniens similiter pro Dicq Segnery pronun-
ciat Judicium jubet. Denig Civitatem Segnery patricij

in punto

Jus

conscriptionis regestrorum Propinationis suae Vini ac Mellis Sententiae Judicij sui Contravenientem Judicum Poenalem esse judicat Decernenda quatenus pro Ejusmodi inobedientia Luant Poenam 14 MMPP. Parti Judicio vero per medium Pti in Sequenti Judicij circa faciendam Liquidationem Judicio vero in instanti sub Poena Banitionis ex regno Eccae Poenalium publicanda et Eiusdem Decreto Judicij sui in ordine Conscriptionis regestrorum satisfacere sub Poenis ~~de~~ Contraventionis Satisfacere tenebitur et Terminus comparendi prout suprascriptis Cuistibus praefigitur Peremptorius. Ad extremum Cathegoriam Cuistatis Raciazien resolvendo necessariam esse Comparationem regestrorum Propinationem Vini ac Mellis tum Cremati explanatum per Cittum Comparendum Stamatum Michaelem Oraczkoski Proconsulem praestandum Judicium esse vult ac declarat idque in instanti et quoniam eadem regestra ollarum Crematum Cremandis tum Mellis, praeter Vini suo in Judicio producit Propinationis ~~Vini~~ per Stamatum Brudnicki Anteactum Proconsulem ~~tantisper~~ Vini regestrum tantisper non habere infert, Superque realitatem repositi per se regestri ad juramentum se trahit Quocirca ad missili Eccae ad inventum Sententiat Judicum quatenus in eam Juramenti rotham prout hocce regestrum fideliter et sine injuria publici Aerarij est Conscriptum comprobet et addit Eccae Mlis Judicij sui apparitor ad pronuntiandum juramenti rotham idque in instanti praestitit post quod praestitum quandoque Judicio suo ab Illis Crematum Cremandum a qualibet p florenos tres numerandum Suma Centum Septuaginta Septem florenorum Polae ad Determinationem annorum praesentium liquide, ex eisdem regestris esse apparet Idcirco Decernit Judicum quatenus Eandem Summam Centum Septuaginta Septem flor Polae Cuistatis Raciazien in et pro Ista Ida pt Ftm S. Michaelis Archangeli in anno praesentis Ventura Coram Officio Crdi Poloniae sub Poena Banitionis in casu Contraventionis circa manifestationem faciendam publicandam Eccae Palatinatus Poloniae ad manus Instigatoris Judicij praesentis seu G. Jacobi Kruszeski Vicesgerentis Crdi Poloniae qua Cuiusvis Palatinatus ejusque sine quibuscunque Juris Dispo

gys et

Jus

Diffugijs et Protestationibus praecia in rem persolvere recognoscenda quietatione solvat et realiter enumeret. jam vero J. Instigator seu Gnosus Vicesgerens Cre Bocd levatam Summam ad Ulteriorem Ejusq Palatinatus Dispositionem in Sequestro Cancellariae reponat. Nihilominus Si quis in eorum regestro comportato propinati per Stamatos Brudnicki et Suserczate Cives Zaciazien Mellis aliquod Dolia tumetejus tria continere esse videntur quia tamen Jus Stamatus Oraczkowski Proconsul magis in his ignarum se facit exinde secure non posse se purare infert. Proinde Judm necessariam esse Comparitionem Personalem Stamatos Brudnicki et Suserczate uti melius Proventum ~~ejusq~~ propinati Mellis tum etiam Vini Li ~~Jdm~~ propinaverint scientium pro Sequen Judicijs sessis pt Ft S. Michaelis Archangeli Incidenti sub Poena Banitionis subsequente Judicium statuit, Contributionemq a porrectis tribus Dolijs mellis suae in Cisq Sequen Judicium insimul cum alia Decidenda declarat. Quo vero Spectat Liquidationem Civitatis Plonsensis Sacrae Regiae Mtis. similiter ex Propinatis Vino ac Melle hucusq ab aliquod annis non redditam, quoniam Eaq Civitas nec regestra Ejusq suae Propinationis consensta habere ~~esse~~ aut Decreto anteriori Judicij sui injunctae Solutionis Summae quadringentorum nonaginta sex florenorum Prussorum Viginti novem Solidorum duorum Polonorum Satisfacisse quin potius totaliter contravenisse probatur Idcirco contravenisse eamq Judm adinvenit Avendoq praemissam Contraventionem de Clementia Judicij considerata, quoq Conflagratione plurimarum Domuum in praesenti Civitate ex permissione Divina Conflagratione Solvat non nisi tam pro ejusmodi Contraventione quam in Sublationem Condemnationis is Decreti Judicij sui obtenti Poenam 14 MMPP. Parti et Judicio per medium Parti in Ctrm infrascrio Judicio vero in instanti sub Poena B. ex regestro Poenalium in Casu Contraventionis publicanda. Jam vero Satisfaciendo praemisso anteriori Decreto ex Causa Summa Centum florenorum Polonorum

Gnoso Joanni

Schmickerski Burgrabii et Justigatoris Cer Sloc ad Assignatum mandatum die 19na Februarij in anno pro nobore Lau
Justitie Salutiratus Sloc pro Imperatis exre pro mutuis
Victimis Causa Salutiratus Datam per Eandem citatam
Plonsew pt anterius Decretum hic exhibita Summam
stantem Crecentorum nonaginta Sex florenos pro resig
tuw vem et Solidus Duos Sloc pro Arno Superscriptus
utatibus nempe Cz. Wapt Cz. S. Michaelis Archangeli
anno pro subscriptione solvere, regentraj tam ab actu
presente Causa Judicium Sloc riva Veni ad Medios Cercinig
advectitur, pro Regere Judicij sui pt Jg Stud inidem Sum
portare tenebitur. Deoniam new in Stuna Civitatis Jun
Plonsew cum Judeis in Comparitionem Decreti pro Sew
triaj anterior Condescendo ad suum non est Certitu
ctum Deinde Deinde necessariam esse Condescendi
Ed Camerariorum Arrium Modernum absentia non ob
stante in Stuna Civitatis pro Sew captate tempore in
per Condescendi, Dri Juris Camerarij aut unus
Camerarius Arrii mutuo Partium Sumpta Condescen
kurs adit de Possessione Omnium Civitatensium Sicis Sunas
rzyzna, Skrzydlewskie, Karczewskie, Jarlitnie Sienkie
Michalewizna, Rybienszczyzna, Szyborowszczyzna per pe
inante Decessu absentes et impresentiarum Decumpantes ingre
et inveterabit Contributionem Ducentarem et Solidarum
ä pro pitte Sicubit adjudicabit, regulam anterioris Sen
ti Servabit, et id Decretum intuito exspect Ptes ad
tunc finaliter Dijudicet ac mandabit sine vel cujus Sen
sionis Ptes et adtunc pariè, et aegriescere sub Sena Pe
nitentiis illo in Arno Civil Superscripto Contravenire pos
cunt tenebunt finito Sene Dominis Ptes per Utramq Ptem
Ptem sibi absentiem compensandi Judicio vero tuj
instare Solvere Sub pro Cone Arno S. Mierzeyewskij Jun
gator Judex presens reliqui Possessores Dominium Civ
tensium in Comparitionem presentis Decreti non intrarunt
Rabbinet in Sanctuario Sitto Possessorem atq S. Samboski
Dl Sacrificuli Inspiratorem Cancellariae Civitatis exercentem
citare adtunc pro eorum Arno comparere judicatum
pati sub Sena Banitionis debebunt. Penultimum Cat
goriam Civitatis Mitavens Sacra Regia Intus ad Judi

Arium

Jucum ne inter Deventam Deindende Denen Supra crem Compa-
rentem ejusq; Civitatis registra judicis ac Cognitationes Inven-
tum Duellarem et Solidarium ab ultima Ligidatione de-
mens tranta, Decreta Ligidatoria Summarie
in Judicium comparare jubeat Comparatis
realitatem Coram Judice registrat et plene juramento Civis Cives
Judicium arbitrat. idq; in instanti; comparant Supra Sera re-
gentra Contributionis et Duellaris et Solida-
rid ab actu Decreti ultimarij Officij Creditoris Ecclesiae Sta Ma ante
Ss. Catharinae V. et M. in anno 1758 ede prolati et nunc
in Judicij reproducti ad actum presens presentatum jura-
tatis Summae per se exacte et bene Ordine conscriptae fide
Satisfecisse Cumq; adinvenit et Decernit prout Coram Super
realitatem comparatos prout cum alias alio damno Pu-
blico ceraq; Salutaribus fidelitas sunt connotata et con-
scripta comprobat idq; in instanti et ad dictum Ligidatio judicis
ad prout tunc presenti nothaw prestatit, qua Comprobatio-
ne attenta Judicium Cumq; ab ulteriori Comparatione pre-
missorum registrorum Liberum fecit et pronunciat et in negotio
Principali ad revisionem ac Ligidationem, condescendit, qui
bus provide ac diligenter Contractis prout ex eisq; patuit
Debitorum Cervisiae Duo millia Centum triginta Septem cum
Centum ab actu Supra recensito Decreti ad 17 58bi ad actum
presens perpirasse, ab eisq; à probat et Debita per Decem jus
sos numerando Summam Septingentorum Quadraginta octo cum
dimidio Decem Dobl. jam vero ab aliis Creditum Cremandi
minutis ab actu Supra sen Decreti ad Determinationem
anni presens Summam Centum octuaginta trium flor. Hol. pro
veniss, jam vero ex reproducto cum Deo anni 1758bi pro con
tributione Duellari et Solidaria Summam mille Ducentos
nonaginta Duos flor. Hol. ascendisse, ex Contractibus, quibus
ista Summa per Judicium presens Ligidatis Summas in
fra nominandas primam quae Ducentos triginta octo flor. Hol.
efficiens Ducentos quinquaginta trium pro quibus Decem J.
Jacobo Legitimo tunc Burg Debito Cervisiae Camerario
Prin Loco eorum antiq Incolae Ste Mariae quae Die Ste Pauli
primi Eremitae in anno 1758bi a Decano J. Divino Ma-

ijzenbé

Jus

Camerarii Grantlati Flor. Summam Arrendorum extorquenti p
rrenda Flor. 18tia aprilis in A 1758to Demum Cum
Decem flor. grossos Quadrag. Solidi unius Flor. pro Vectigali
in Civno Condescensionis agrorum Certarum Denig Centum
flor. Pol. 19tia Januarij in Stava in anno 1758 to p
expensis varias Condescensionum Cives Salutiatus erun
gad ad manuales prestationes vigore assignationis ad
stribus suis Senatoribus Dignitatis et officiis Labo
grantam et ultimam Arrendorum Civitatis Pol. d. Ma
Le Alexandro benevolentis Kamiensis 19na Febru
arij in anno presenti ad similem assignationem Magn. Sen
toris unius et Dignitariorum pro Deniq tentibus
latiatus persolvisse, deductis tuy Jus appretiatis Sum
Summam restantem tum ex Contributionis Ducillanis
Solidorum Mille centum quadraginta duos flor. grossos nov
Decem Solidorum duos Pol. Cum Salutiatus concessu
debare probet Quam ob rem exigit Judicium grater
Gratiarum Actionem Pro Regia antis predictam Summam
Mille centum quadraginta duos flor. grossos novendecim Sch
rum duos in et pro Lustra designata pro Civno in Colle
Coram officio Actis Civitatis Salutiatus ad
presentia recognitionem per D. Justigatorem Judicij presen
aut D. Grusczenski Vicesgerentem Civitatis Flor. in
solvendi prestationis ab rigore pene Banitionis
ca manifestationem faciendi extendendi sine gravibus
juris Differijs et Protellationibus Salvat et realiter en
muneret. Quibus tam per Cives Civitatis Flor. quam alias
vitates Summas solvendi Sententiam Sena Die 20. Marti in Ca
pro Lustra Judicio non citati in mutuo solvendi quod ess
Judicium Judicatum Quo Denig attinet Suspensam pro An
Sex tempe ab anno 1738 pro ad annum 1744. pro Duos
officij Civitatis Flor. Contributionis Ducillanis et Sol
pecuniarum Liquidationem Eandem Judex exigendo grandes
Sex annis ab Examinatus Petrus Kowalewski medicinae
parentis D. Dobrowska primevus Moritus Pro in re
restantem Mille florenos Pol. Successoribus ob Mortem
Linski Subagentis Langhitenen. spec. Examinatione Com
solutus attentante prestatione 19na Julij in A 1744
per D. M. Paulum Janiszewski pro tunc Judicem Actorem ex pro
Insuper cum Civitas pro natus Vnic ac mellis vegetra
et Segy consciba consecepta comportari debui
gore per quem potens extendere

Succameranum Dom et ejus Mgr. Zelinski Successorem exhibisse, in cuius exhibita Summa ad extensum Contenta per Palatinatum Contributionis Extraordinariae Summam fuisse, et utrum ultra Eil. pro venienten Summam aliquantum Superrecepisse, seu Summam per eum per Eundem et sibi tabulas non extenuasse Judicio non constat Successores ejus Dñi. Mgr. Zelinski Obligatione temporis Parentis sui Palatinatus Eandem sui Palatinatus Injuriam evincere non valent Aug. Judicium cinebar Dubij praesidendo Juramento Tam Dñi Palatinatus pro Successoribus seu Civitatis pro petitum Lae in re imponit Sententiam, jam ex Judicij vero in Dominibus Civitatis ejus exercentes Subjectiones recentra Solutio Ordinis unsenbeni pro in Brno Sepsem Judicium pro et alia Civitates competentes subjacet similites Pene Pauperies competere debebunt ac tenebunt. Deinde merito praemisso Categoriae praedicta Civitatem in Ethesi Judicium seu Jurisdictionis, [illegible] Statuti Dñi Judicium Statuto Dominium adhuc Controversiae Statuti Statuti et dicti Sententiat Judicium petentes ad Civitatem nempe Dñmus, Congregationis Statuti Pauperies Statuti Dñmus Stanz ejusdem Senatum in Civitatem Brno Sepsem Statuti ac Generi Josephus Zelinski Comes ejus Grandi Sepsem Sres ad m. Petri Pergamenti, nec non Antonius Mezzanelli Civis Dñmus Venetiarum Patricii, Michael Szy ex Agustini Dñmus pater Civitatis Sres ad m. Nicolai Dagnesi Vicegerens Antonius Pelicanelli Civitatis Brno Vicegerens Josephus Laterali Subjectorum Civitatis Dñmus Conventus Nostri Cognitionem tam exercendi Civitatis Dñmus et eam Possessione Dominum Civitatis contra Legibus varios exercentes regentra Civitatis a tempore Sue Civitatis ejus Dñmus sufficiente Diligentia, Civitatem exempti abeant se videri valuerint Privilegia ac Libertates Legibus Statuti Civitatis potuerint pro pleraque Judicij sui Informatione pro Civitatis ut Supra Sepsem Judicij sui Civitatis competent facultatem praemissa Sub Dñmi Contraventionis ac ignorantiae Civitatis Dñmus Antonius Mezzanelli exercitii in Civitatis Dñmibus Civitatis Provinciarum ad Judicia Civitatis Civitatis Civitatis Civitatis non admissum Judicium Civitatis Civitatis Civitatis Civitatis

ejus

Actum in Płocko in Terminis Communibus Terrestribus Feria Secunda post Dominicam Rogationum proxima anno Domini Millesimo, Septingentesimo, Quinquagesimo, Octavo.

Coram MM. Francisco Ignatio in Borowice Rosciszewski Judice Alberto in Bonisław Ubysz Subjudice, Josepho a Kozłowo Kozłowski Notario Terribus Plocen. in praesentia MMac GG. Stanislai Humiecki Ensiferi Terrae Rosanen. Stanislai Ubysz Subjudicis Terris Alberti Wylazłowski Antonij Wasniewski Adami Miłodrowski Jacobi Kruszewski Thomae Unierzyski Valentini Zołtowski Burgrabior. Cren. Plocen. Joannis Dłużniewski Alberti et Joannis Sielskich, Lucae Jez Jacobi Białłoskorski Josephi Kolczynski Jacobi Rycharski, Antonij Mirzejewski Instigatoris Terris Plocen. Antonij Kowalewski Alexandri Kowalewski, Alberti Zochowski ac alior. Plurimor. Nobilium ad actum praesen. congregat. Nec non Mlis Regni Gnalis Providi Josephi Wylezynski de Bonisław Authci et Jurati Actui praesen. adstan. et eunc. acclaman.

In C. L. Exdivis.

G. Lucas Jez actor et alij con. G. Petrum Jez Citat. et alios.

In C. L. exdivisionis Substantiae mobilis et immobilis fatis et Parentis et Fratris derelictae Jure naturae devolutae, ac Cassationis Testamenti ac Transactionum cum praejudicio subsecutae pro quibus res est in instanti sub P. Banitionis quae D. addit. et R. reliqua ut in producto. Arestat G. Petrus Jez Citat.

x. Gnosus Karwowski B. Castren. Terrae Vissogrodien. actor con. G. Mossakowski Citat. Super duas

Super primam in C. L. Solutionis Summae cum Provisione pro qua res est in instanti sub P. B. quae D. addit. et R.
Super 2dam in C. L. comportationis Documentorum Substantiam P. Bartholomaei Wegrzynowski afficient pro quibus res est in instanti sub P. B. quae D. addit. et R. Arestat G. Joannes Turoski.

x. M. Kozłowski Notarius Terrestris Plocen. actor et alij con. Relictam olim G. Petri Kozłowski Citat. et alios

Coram Subdelegato G. Josepho Zielinski Camerario Granitiali Palatinatus Plocen. In C. Lucrum Satisfactionis Contentis Citationis quae D. A. L. reliqua prout in producto ex stat.
Josephus Zielinski Camerarius Granitialis Palatinatus Plocen. Subdelegatus in

Arestat G. Clemens Kozłowski.

x. Illris M. Zboinski Castellanus Plocen. actor con. Conventum Plocen. Ord. S. Norberti et alios Citat.

In C. L. reproductionis Jurium Bonorum Bruslno Wysokie Possessionem Lucidam quibus reproductis Levationis Summa ex Documentis apparent ac Condescensionis de Bonis in praesentia Judicij sui cum Confiscatione Praetensionum Fundi quibus res est in instanti sub P. B. quae D. addit. et R.
Arestat G. Valentinus Zołtowski

x. G. Jacobus Kęsicki Cameranus Terris Plocen. actt et
con G. Nicolaus Kamoziecki Citatt.

In R. C. ex Remissione L. Ultimariae fortis finalis ac indita
faciendae executionis et remittit pro peragendae executione
ad M. Loci Capitaneum. Publicatt.

In H. ex adc. L. ss.

G. G. Wylazłowscy Coniuges actt con G. Josephum Brze
ski Regentem Cren Covalien Citatt.

In R. C. et ex adcitatione L. Solutionis Summae cum Pro
visione provenien pro qua res est in instar sub P. B. quae
D. addit et Rx reliqua ut in producto. Publicatt.

In H. ex adc. L. reprod. Jur.

G. Wylazłowski Bl. P. actt con Relictam et Succes
sores ott G. Thomae Zelenski Citatt.

In R. C. et ex adcitatione L. reproductionis Jurium in Rex
Citationis expressorum pro quibus res est in instar sub P.
B. quae D. addit et Rx

Arestat mtis Judtis.

In H. ex adc. L. s.

Relicta ott G. Bratoszewski actrix et alii con Ha
redes et Possessores Bnd Męczenina trina et
Citatt.

In R. C. ex adcitatione L. Satisfactionis Contentis Citat
nis Suae pro qua res est in instar sub P. B. quae D. addit et
Rx.

Arestat N. Laurentius Męcinski

In Ex adc. L. releva. Decreti

L. G. Adamus Milodrowski B. C. P. Actor et alij con. G. G. Sulborskie et alios Citatos.

In R. C. et ex adcitatione L. relevationis Decreti Condescensionalis Camerariatus et Vice Notariatus quo relevato Aeratorie Condescensionis intuitu exdivisionis Sortium Summis Dotalis correspondentibus bonificationisq. Praetensionum Pretendi pro quibus res est in instan. sub P. B. quae D. addit et R. reliqua ut in producto.

Arestat G. Lucas Sulborski

In R.

+ G. Josephus Zoltowski Actor et alij con. G. Jacobum Kruszewski V. R. Ploced. et alios Citatos.

In R. C. L. Solutionis Summae eidem decernentis Poenalitate pro quo res est in instan. sub P. B. quae D. addit et R.

Arestat Mtis Judicialis.

In C. L. relev. Decreti Crem. Ciech. in Sol.

Relicta Successores olim M. Szawłowski Colonelli Exercituum Regni con. G. Bonaventura Szawłowski et aliis Citatos.

In C. L. relevationis Decreti Crem. Ciechanoviensis quo relevato Libertationis a Solutione Summae praetensae ratione vero indebite Processu aggravationis B. quae D. addit et R.

Arestat G. Joannes Turowski

In C. B.

G. Felicianus Ciołkowski Actor et alij con. G. G. Woznickie et alios Citatos.

In C. B. Perpetua quae D. addit et R.

Arestat Mtis Judicialis

Relicta et Successores olim S. Petri Kozłowski actor sanct. et alij cum GG. Woznickie Citatis et alios Cassationis

In C. L. cassationis quarumvis Condemnationum ac totius processus Negotiorum obtentis in negotio Principali Evasionis Citationis et Causae ratione Processu aggravationis Danitio quae D. addit et R. reliqua ut in producto

Arestat Mlis Judicialis

In R. L. SS.

G. Albertus Sielski actor et alij cum GG. Lisowskie et alios Citatis.

In R. C. L. Solutionis Summae pro qua res est in instantia sub P. B. quae D. addit et R. reliqua ut in producto

Arestat G. Antonius Mirzejewski

G. Martinus Zołtowski actor et alij cum GG. Starorypinskie et alios Citatis

In R. C. L. Solutionis Summae una cum Provisione praevisa pro qua res est in instantia sub P. B. quae D. addit et R.

Arestat G. Franciscus Szulinski

Infidelis Judaeus Fisiel Markowicz actor cum Relictam et Successores olim S. Petri Kozłowski et alios Citatis.

In C. L. Solutionis Summae pro qua res est in instantia sub P. B. quae D. addit et R. Arestat G. Adamus Miłodrowski

In Z. L ult.

X Conventus Plocen ord. S. Dominici actor et alij con GG. Starzypinskie et alios Citt.

In A. C. ex remissione L. Ulterioris fortis faciendae Executionis et remittit ad M. Loci Capitaneum. Super vero anterioris Executionis Impugnatoribus B. D. quod D. addit et R.

Arestat G. Franciscus Szulinski

In Z. L SS.

G. Jacobus Rychanski actor et alij con GG. Lisowskie et alios Citt.

In A. C. L. Solutionis Summae cum provisione provenien pro qua res est in instan sub D. B. quod D. addit et R.

Arestat G. Antonius Mirzejewski

In Z. ex adc. B.

GG. Lisowskie actor et alij con GG. Ludovicum et Alexium Sękowskie et alios Citt.

In A. C. et ex adcitatione B. quod D. addit et R.

Arestat G. Alexius Sękowski

In Z. ex adl. loco pag.

X. G. Jacobus Kruszewski V. R. Cren Plocen actor et alij con M. Paulum Kadłubowski Ensifer Visogrodien et alios Citt.

In A. C. et ex adcitatione Loco peragendae Executionis approbato anterior processu L. Evictionis ab impedimento pendente GG. Zołtowskich pro qua res est in instan sub D. B. quod D. addit et R.

Arestat G. Antonius Zaremba

In H. ex adc. L. SS.

L. Conventus Dobrinen. Ord. S. Francisci acto et a
con Infideles Alexandro Chirurgo et Dob
Judices. Plocen. Citato et alios.

In H. C. et ex adcitatione L. Solutionis Summar. pro qu
bus res est in instan. sub P. B. quae D. addit. et R. Zeb
qua ut in producto. Arestat Mlis Judicialis

In B.

N. Simon Osiecki acto con Mes Wlodczewski
et alios Citato.

In C. B. quae D. addit. et R.

Arestat G. Balthasar Wlodczew

In B.

X. G. Valentinus Żołtowski Bcl. acto et alij con Rel
ctam ob S. Petri Vminski et alios Citato.

In C. B. quae D. addit. et R.

Aestat Mlis Judicialis

X. Jd. Actor con G. Josephum Macherynski et al
Citato.

In C. L. Solutionis binor. aureor. hungaricat. pro qu
bus res est in instan. sub P. B. quae D. addit. et R.

Arestat G. Albertus Sielski.

In C. L. SS.

G. Paulus Choynowski et alij Actt con GG. Czarnomskie et alios Citt.

In C. L. Solutionis Summae cum Provisione provenien pro qua res est in instan sub P. B. quae D. addit et R.

Arestat G. Adamus Obrębski

In Hex ad. L. SS.

M. Sigismundus Cieszewski vexillifer Halicien Actt et alij con M. Josephum Zawisza venatorem Jobtodene et alios Citt.

In R. C. et exadcitatione L. relevationis Decreti Castren Postinen quo relevato Solutionis Summae Dotalis una cum Provisionibus ab eaq provenien pro quibus res est in instan sub P. B. quae D. addunt et R.

Arestat Mlis Judicialis

In H. L.

G. Slepkowski Actt et alij con G. Slepkowski et alios Citt.

In R. C. L. Satisfactionis Contentis Citationis suae pro qua res est in instan sub P. B. quae D. addit et R.

Arestat G. Slepkowski.

In C. S.

G. Albertus Zochowski Actt con GG. Zochowskie et alios Citt.

In C. L. cassationis resignationis super Sortem B. Lomiero cum praejudicio subsecutae qua cassata ex divisionis ejusdem Sortis pt ob N. Dorotheam de Wołowskie Zochowska devolutae ac extraditionis Inventarium pro quibus res est in instan sub P. B. quae D. addit et R. reliqua ut in pdcto

Arestat G. Petrus Zochowski Citt

In C. ex adc. loco p.

G. Josephus Kolczynski actor et alij con. GG. Starorypinskie et alios citatos.

In R. C. ex adcitatione loco peragenda executionis approbatae anteriori Processu L. Condescensionis de agris indebite possessis pro quo res est in instanti sub D. B. quae D. addit et R. reliqua ut in producto.

Arestat G. Franciscus Czachorowski

In C. L. Ulter.

Consortes NN. Mathiei Laguna et Antonij Struporowski actor et alij con. GG. Lisowskie et alios citatos ac Impug. B. Sękowa.

In R. C. ex Remissione L. Ulterioris fortis faciendae executionis et remittit ad M. loci Capitaneum reliqua ut in producto.

Arestat G. Antonius Mirzejewski

In C. ex adc. L. extrad.

G. Franciscus Czachorowski actor et alij con. G. Andreae Kowalewski actor et alios.

In R. C. et ex adcitatione L. extraditionis Subditi pro quo res est in instanti sub D. B. quae D. addit et R. reliqua pro ut in producto.

In B.

Arestat G. Andreas Kowalewski

NN. Obrębskij Coniuges actor et alij con. NN. Choynowskie et alios actor

In C. B. quae D. addit et R.

Arestat G. Valentinus Fotto

In 2 C. ex adc. L. S. anten.

G. Petrus Jez actor et alij con G. Mossakowski B. C. P. et alios Citat.

In R. C. et ex adcitatione L. Satisfactionis Contentis Citationis suae pro quo res est in instan sub P. B. quae D. addit et R.

Arestat G. Mossakowski Citat.

In C. L. Satisf. C.

x. G. Valerianus Slepkowski actor et alii con G. Jacobum Slepkowski et alios Citat.

In C. L. Satisfactionis Contentis Citationis suae pro quo res est in instan sub P. B. quae D. addit et R. reliqua ut in producto.

Arestat G. Jacobus Slepkowski

S. C. B.

x G. S. Rosciszewski actor et alij con G. Starczewski Citat. et alios

In C. B. quae D. addit et R.

Arestat Mlis Judiciali

In C. L. Cassat.

Consortes M. Humiecki Ensiferi Rosanen. et Gobrzembski actor et alij Cassanae con Conventum Plocen. Ord. S. Dominici Citat. Cassanae

In C. L. cassationis Cujusvis Condemnationis ac Tutius Processus pro quo res est in instan sub P. B. quae D. addit et R. reliqua ut in producto.

Arestat Mlis Judiciali

In B.

N. Laurentius Sniechowski Actor cum Successores ob
G. Simonis Winnicki Citat. et alius

In C. B. quae D. addit et R.

Arestat G. Adamus Miłodrow

In B.

GG. Woźnicy Actor et alij cum G. Felicianum Ciołkowski et alius Citat.

In C. B. P. quae D. addit et R. reliqua ut in producto.

Arestat Citat.

In C. L. Cassat. Condem.

OO. Dzierzanowski Pinierna Vinnicen. et GG. Dacymiscy Notarij Zuppae Salinarae Plocen. Actor et alij cum Relictam ob G. Bratoszewski Citat. et alius.

In C. L. cassationis cujuscis Condemnationis ac totius Processus in negotio vero Principali Evario Citationi et Causae cum impositione perpetuo Silentij rarae vero indebite vexae B. P. quae D. addit et R. reliqua prout in producto. Arestat Mlis Judicialis

In C. ex ad. loco.

G. Joannes Woźnicki Alij Citat. Cassanae et negotij Actor cum Relicto ob G. Petri Kozłowski ac GG. Klemenski Actor cassanae.

In C. et ex adcitatione loco peragenae Executionis approbato anterioris Processu L. Solutionis Summae cum Provisione pro qua resertio instare sub P. B. quae D. addit et R. reliqua ut in producto.

Arestat Mlis Judicialis

Franciscus Ignatius Rosiszewski Judex Terrae Saltus Plocen.

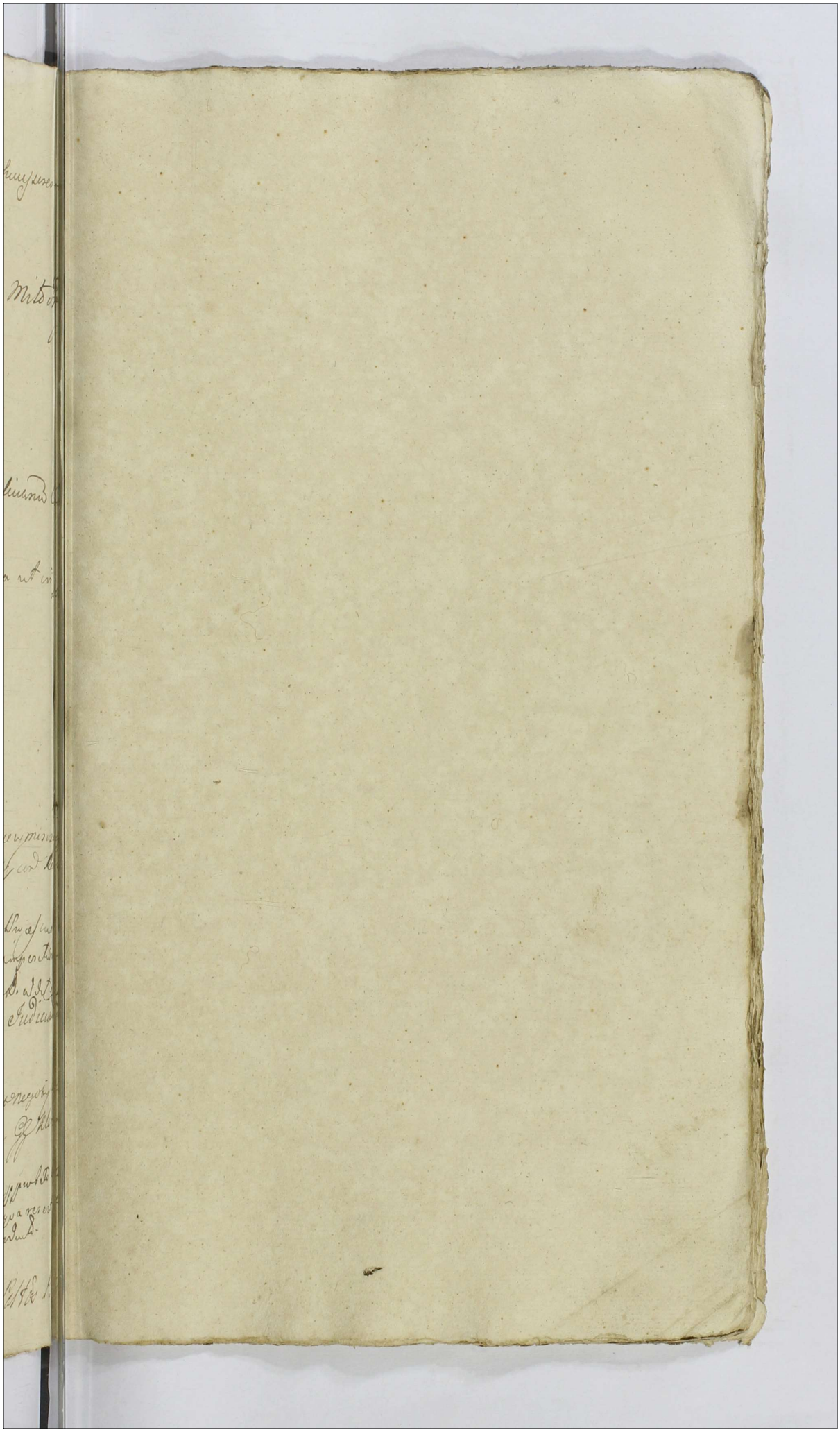

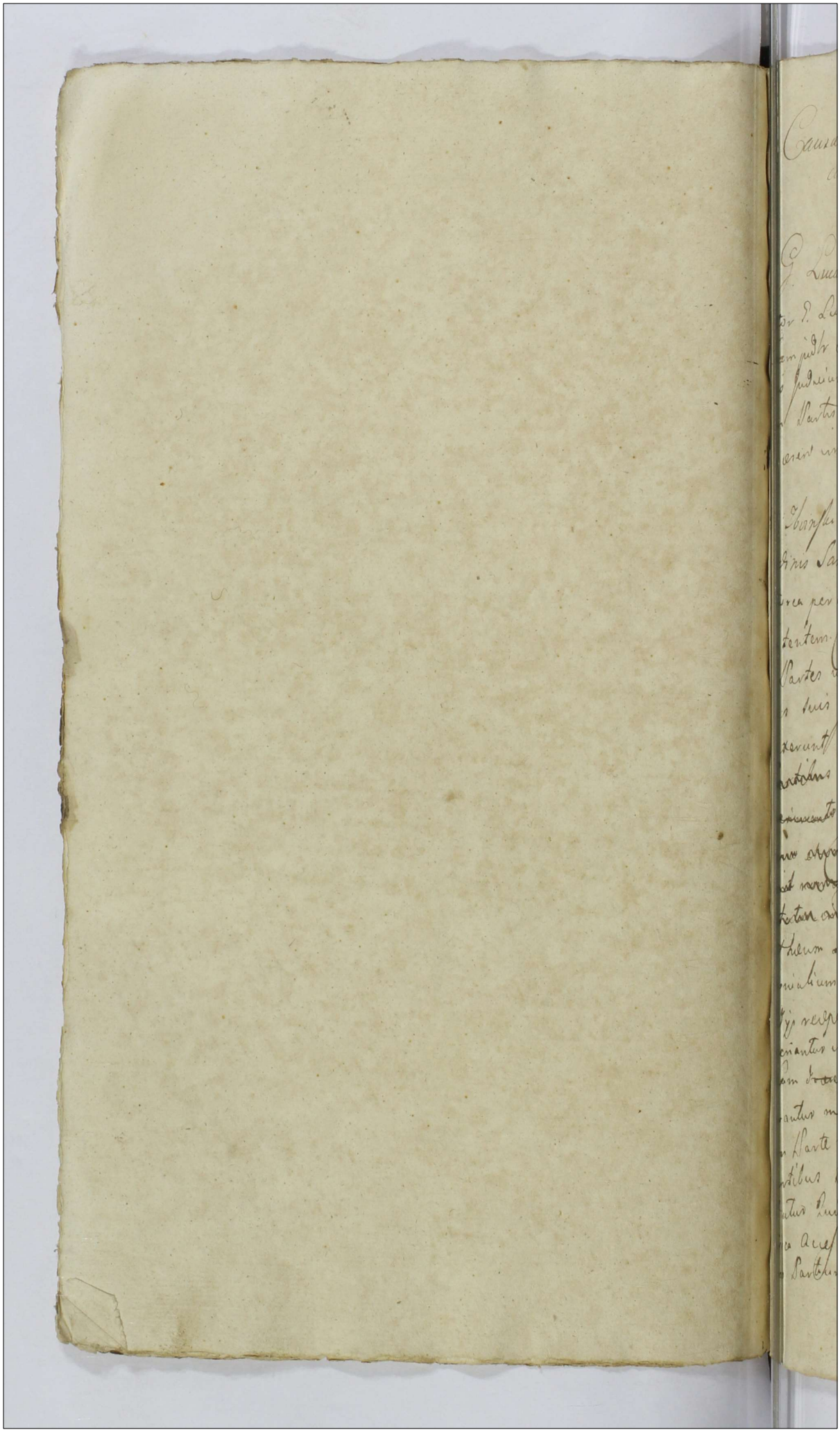

Causa ex Actis in Plocko Feria Secunda pro Domin
cam Rogationum proxima A. D. 1756.

D. Lucas Jez actor cum D. Petrum Jez et alios citat.
Actor D. Lucas Jez Sac. Actus D. Petrus Jez Sac. comparent et
Petrum judex controversiarum controversias Partium exami
natis judicium Citationem Partis ad Deidendum ad affectatio
nem Partis Citae datae Dilatis ad instrumenta Causam
presens impugnare ad Sequend. &c.

Jll. Joannes Castellanus Plocen. ad ara Conventum Plocen.
Ordinis Sancti Norberti Abb. et alios.
Actorea per D. Adamum Mitkowski A. C. P. inscriptum Pro
potentem. Citae per D. Valentinum Jastrzebski A. C. P. Plocen
si Partes citaris, neque comparere Procuratorias a Principa
libus suis datum ens et idg in instanti et gravian pro
duxerunt. Deinde sufficienti comparitione advicentis
Partibus ad reputandum scripta exhibenda mandatum ex
peiscendo Decreto, Partes ad datum Diem Ld datas
unius altercantis in instantanea. Dein proponentis
nihil novi scripta protestatum judicium ens Rota repro
testatum ens Decretum, Citatoriae Citas Guillelmum Ludovi
cum Matheum Caminski Prospectum Conventus Novae Virginum
Monialium Ordinis S. Norberti, Actores ad quam de in antecha
Judg recipere. Dilatis mypsis idg in instantanee Actus fuit
expectantes in experimento Decreti Partem actae decere Stem
Citam Rotae de Termino et Contentis. Judicium ens et Decuit pro
sequentes movit Pars Citae non admissa protestatur. Judicium
cum Parte reprotestatus in Prosecutione Causae advicentis
Partibus Procedere mandat movit non admissa Protestatur
statur Judicium cum Parte reprotestatur in Procedendo
circa Accessorium de Competentia actoris et actionis Controver
sijs Partium etiam dis quoad Judicem nullum Documentum Pars
Citae

ad Subbandam Successorum Abutiociorum seu alias Bonae
Brwilno Alyzabie Heredum existentiam pendit. Quam
competenti actore et actione adiuvendi Parte Dicente respon
re mandat. merit non admissa pretentatur Judicium cum
Parte repretentatur in Dicta rem responsione Quam
Illris M. Ignatius Zboroski Castellanus Plocz Vitalis Vin
gis Juris Cadui Super Bona Brwilno Alyzabie a Sacra Re
gia Maiestate sibi benigniter collati per exemptione Curam
Bonor. Item adem conquirit. jam rem Conventus Novem Virg
num Monialium Ordinis S. Norberti regulariter Dotatus
Novem Dta Pda pt P. S. Martini Pontificis in anno 167
inter et S. Stanislaum Szczakie ab una et S. Przybenchi ac Cunde
Conventum Novem Dte ab altera pendente de re finitae
Statutum cum tamen et ejusdem Decreto de Juribus
Conventus Novem Virginum Monialium Ord. Norberti Judex
causa informari nequit Quinde Sententiat pretensa Dta
Litis Documenta Sufficientiora causae pro exercitio Juris Regni
Regni Sub P. B. comparentes Ill. mrit. Caroli Ster. Cti Judicis Regni
Petitione non admissa pretentatur Judicium cum Parte repretentat
Relicta et Successores Ill. M. Szawdrzki Colonelli Exerc

Anni adcens P. Bonaventuram Szawdrzki et alios
Actores per Dnum Stren et Dnum Ignatium Szawdrzki Canon
cum Cathedralem Novem sue et alterum ad unum Dr. Cttus Dnum
Bonaventura Szawdrzki Dr. Comparent et decima pthi cont
verbis sufficienti empentione adiuventi Rebus experiri mem
Det in experimento Dnum adiuventi Partibus in causa proce
procedere judex necessitat. in Succedendo Controversiis Partium
dictis Litis et quae Juris ad rigore manifestationum et quae omissa
Castro Novem Dcta Sexta post Dtm S. Bartho Lunej apti in anno
1783mo ex Parte Ignatij Szawdrzki Canonici Cathedralis
Novem sue et Successorum Alexandri Szawdrzki et Mariannae
de Wolinskie ad Stefani Josephi Szawdrzki Exercitum Dni
et Rej publicae Colonelli stantes de hac Luce decessi Cons
idque alterius vero in Arce Czchanow Dcta Quarta post
Dominicam Sexagesimae in anno proxime ex praesenti Mea mo
riente de Wolinskie Relicta ad M. Josephi Szawdrzki Colonel
Exercitum Dni Contra idem pacis cum Partem Citatam fuit
Decretum prosequi prout decet in Dcta Citatis pt Dr. Conductus

Jmo

Anno praesenti coram actis Cur. Visogrodien. per M. R. P. Rhomam Ptuitch de Villa Skarzyno authorem et Juratum recogniti relevationem Decreti Castrensis Ciechanoviensis Feria Secunda post Dominicam Sexagesimae anno praesenti inter Ptes prolati, quo mediante Summa Mille Zymphorum Parti Cur. adjudicata, effugitat, cum ita en Decreti, ejusque, et Promagis terrae alienae Castrensis Ciechanoviensis cognitio suo Judicio non incumbit. Proinde Judicium obstante tam manifestationibus quam Rmo Suprascripto contra id Decretum interposito non intrando in Cognitionem Supra annotati Decreti Cur. Ciechanoviensis Causam praesentem cum toto effectu ac Ptibus ipsis utrisque pro resolutione ad Judicia Tribunalis Rni Petricoviensis remittit judicante Conservando Terminum Ptibus tribus sine quavis adcitatione comparendi Peremptorium Decreti praesentis vigore

G. Karwowski B. C. Terrae Visogrodien. actor cons. G. Mossalski BCP. citatus Super duas.

Actor G. Karwowski BC Visogrodien. plur. Citatus G. Laurentius Mossalski BCP. plur. comparent et secundum pdlo controversiae quibus Controversiis Partium exauditis Judex Decidens Terminum Ptis actoris ad solutionem instituta Suspensa Decisione Causae praesentis necessariam esse Condescensionem in Fundum Bonorum Sambor et Zamutowo magna Judicij Sui, unius aut duorum absentia non obstante sive Ex Camerario sum Rmum Plocensem unius itaque absentia non obstante captato tempore mutuo Partium Sumptu conducendi adinvenit. Jsd Judex ante omnia Comportationem Documentorum quorumcis per Ptes tam comparentes quam adcitantes praestanda demandabit, de Summis ac Praetensionibus quibuscis Fundi ad G. Bartholomaei Wegrzynski inquiret et investigabit, Satisfactionem Cui et a quo interierit Subsequentes Sententiabit, Partesque in obus et Singulis Occurentijs finaliter decidet disjudicabit, et moderabit. Quod vel cujus

Judicij

ante Festum Sancti Mathej apostoli et Evangelistæ anno currenti proxime venturo per oblatam porrigat Litas porrectionem regestri realitatem ejusdem in attendentia etiam amicus et Adversarius Sub Pœna Banitionis illo in Termino lite Manifestandi renibiendam publicandam Compobet. Nihilominus respectu Pretensionem fundi recepianm esse Condescensionem Judiaj Styj aut Dnorum Comeraniorum Terrenj Plocensium amicus coram absentia non obstante adinvenit, Quod Judicium Sive Dnor. Comeraij aut D. Comeranus ad fundum Honorem Wornikis Pœna Secunda post Festum Sancti Mathei apostoli et Evangelista Condescensurum Sive Condescensuras de Comficatione alterum Juta ex re ædificiorum matrimonium permissione Divina in faxillam redactorum per eumdem Procuratorem Stanislaum Korbecky de nova radice ex structorum apparuerit, Inquisitet et Investigabit Bonificationem iuste adinventam de mandabit Cunctasq pretensiones juxta exigentiam Terminj nihil in tantum relinquendo Litigiosum et moderabitur, Cujus vel quorum Decisioni Partes parere et acquiescere debebunt et tenebuntur Sub Pœna Banitionis loco Manifestationis prædicti illo in Termino super Parte Contravenientem publicanda Lata Pœna Primum Marcarum Polonicalium Parti per Partem Compensanda Judicio suo imminenti Sub Pœna Banitionis et Regestrum Penalium Publicanda Decreti præsentis vigore.

Josephus Zielinsky Comeranus Granitialis Palatinatus Plocensis
Subdelegatus mpp

Conventus Dnor. S. Dominici ad Civitatem Stanislaviensem et alios Citatos.

Actor per Religiosum in Xto Patrem Martinum Quiesinski Sacræ Theologiæ Doctorem Conventus Ord. Ordinis S. Dominici Priorem suo et totius ejusdem Conventus nomine pbr. Citatum interesse. D. Mariannæ de Sieniuckich Relictæ D. Joannis Stanczyńskich Vidue suo et Successorum D. Joannis Stanczyńskich nomine pbr. pro interesse Reverendi Dni M. Stanislai Stanisławskich Curati Dorana ac Citati ejus per eumdem D. M. Stanisławskich Curatum suo et Citati sui nomine pbr. suo interesse Dni S. Jacobi et Marianne D. Abrechtowskich Citati Brattoschewski per D. Jacobum Brattoschewski suo et Socrus sui nomine pbr.

Jur

189

P. Adamum Miłodrowski RR. Gnosi Szygowscy Conjuges per
P. Josephum Szygowski Maritum Sacrae Contis ac P. Antonij Zale-
wski nno pro. R. Mathias Słupecki Citty per R. Stanislaum
Dambrowski pro. M. Sigismundus Cieszewski Vexillifer
Chalicier Citty pro. pro interesse reliquorum per R. Lau-
rentium Mecienski pro. comparen et secum judt controver-
ter Quibus Controversijs Partium exauditis Judicium Citatio-
nes Partium ad suum Judicium edit Decidenc Sponiam an-
teriora tam sui Judicij qm Judicij Rnis Posting Decreta injun-
cte in Fundum Bonorum Mecienina Condescensionis
suum non sunt Sortita effectum Proinde Suspenso toto ne-
gotio ac Processu necessariam esse denuo Condescensionem
Judicij sui aut GG. Camerariorum Rrum Pro et unius
Duorumve absentia non obstante in Fundum Eorumc Bo-
nor Mecienina trina inet Pro Pena Secunda ante Ptm Rtis
Beatissimae Virginis Mariae in anno praesen conducenc ad
invenit Quod Judicium mutuo Partium sumptu Condescen-
surum adsit Comportationem quorumvis Documentorum Cau-
sam praesen elucidan per Ptes praestanc demandabit, quibus
comportatis Causam Canc inter Ptes comparen et adcitanc
pro opportunitate totius negotij resolvet ac Conclu-
det Decreta Anteriora hac in Causa prolata in toto exe-
quetur et Ptes finaliter Decidet et dispudicabit ac mode-
rabit cujus Judicij Decisioni Ptes parere et ac-
quiescere sub Poena Banitionis illo in Rnio Conde-
scen super Pte contravenien publicanc debebunt ac
tenebunt Cuncta Poena per utramq Ptem Pana Mm
PP. Parti per Ptem compensanc Judicio vero totius
in instan solvenc Pro quo Rnio Condescensionis Par-
tes quos voluerint et quos onus Causae poposcerit adci-
tare adcitanc vero sub simili rigore Poenae Bani-
tionis comparere judicatumq pati tenebunt De-
creti praesen rigore P in Cunctis et singulis actora-
tibus et Cathegoris

P. Albertus Sielski actor et alij Cnc Gnosos Lisowski Citatis et
alios

Actor pro

Jmp

Actor ptr. Citti simul et ad Gnosi Michael Lisowski et Ma-
rianna de Zaborowskie invicem longes per D. Michaelem
Lisowski Maritum suo et Contis suae unae ptr. adcitatus et
dicens D. Alexius Sękowski ptr. pro interesse Gnosorum Sękowskich
minorennium per D. Adamum Milodrowski BCP. ptr. ad
Obiectas à Latere Condemnationes binas primam Pta 3tia pt
Dominicam Exaudi in anno 1755to. alteram Pt. 2da pt
D. Oculi Quadlem in anno praesen in Judicijs suis ex
Parte DD. Salomeae D. Mathiej Laguna et Annae ultimo
Nati D. Antony Strupczewski Contum Durantow respe-
ctu tam Summae Septingentorum Florenorum Polonicorum
in regno Curren. qm Poenae Duplicis 14 MMPP. Decreti
Judicij sui adjudicatae non per solutionis Super DD.
Michaele Lisowski et Marianna Zaborowska Conjugi-
bus ac Successoribus ad D. Antony Sękowski ~~[illegible]~~
~~[illegible]~~ abtenti Plenen Eosq Gnosos Lisowski
Conjuges ac Sękowskie docere de loco Standi Judicij
um censet idq in instanti Planae non posse rationibus indu-
ctis. sibi constituere locum Standi sententiat. Sistenti-
bus qk Tiq Gnosis Lisowskie ac Sękowskie Decernit Jud-
cium Quatenus Tiq in Constitutionem loci Standi Sa-
vant Poenam Duplicem 14 MMPP. Parti Judicio vero
medium in instanti sub Poena Banitionis ex regestro Poenalium
publicanae in negotio vero Principali Ptibus experimen-
dat in experimento Si quis D. Alexius Sękowski Minoren-
nium Frater Patruelis et Tutor naturalis à gerenae Pla-
to Area judtr recedit Gnosus vero Ludovicus Sękowski Tiq
Tutor praeser in Trno se se non sistit Proinde Eumq dis-
rene in Fine Decreti condemnanae Judicium declaret
jam vero in causa praeser Succurrendo Substantiae Pu-
pillari Studendoq Justitiae Suspenso toto negotio
necessariam esse Condescensionem Gnosorum Camera-
riorum Terrestrium Plocq unius absentia non ob-
stante

obstante in Bonorum Sequestro in et pro Feria Secun
da post Festum S. Mathiae apostoli in anno praesenti Conducendo
adinvenit Qui Generosi Camerarii aut unus D. Camerarius
Bonis Ploceri in Fundum Eorundem Bonorum condescensurus
adsit. Si Se D. Ludovicus Sekowski Tutor eorum in Ter
mino non sisterit disponente Lege se pro Tutore as
signabit et Tunc assistentiam praebere tenebit Tra
ditionis affectae in rem actu subsecuta Comportationem
demandabit, Legalitatem Ejusque Cognoscet, Calculum
ex Bonis Traditis reddendo decernet, Confiscationem
cui a quo juste provenerit sententiabit. Praetensio
nes Fundi Sopiet, et tam Partes quam adcitandae fina
lites pro exigentia Legis justitiae Documentorum et
Bonorum ~~finaliter~~ decidet disjudicabit ac modera
bitur quorum vel cujus Decisioni Partes parere et acquie
scere debebunt sub Poena Banitionis Mo in Bonorum Concessione
Super Parte contravenientem publicandae debebunt ac tene
bunt Quita per Lad utramque Partem Poena 3 M.M.P.P.
Parti per Partem compensandae Judicio vero totius in in
stanti solvendae Pro quo Concessione Bonorum Generosi Lisowscy re
liquos Creditores adcitare adcitandae vero sub simili
rigore comparere debebunt ~~[illegible]~~ Super vero D. Lu
dovico Sekowski disparente permittitur Conde
mnatio prout in Simplici regestro continetur et
remittitur pro peragendae Executione ad M. Si
cum Loci Capitaneum Publicatae.
Et ac Eos quos negotium afficerit.

G. Albertus Wyszkowski B. C. Plocen. Actt. Jmdx Relictt et Successores R. P. Thomae Zeleski Citt.

Actor pro. Citti Prior Eleonora de Rzebienskie R. P. Thomae Zeleski Relicta Consors indua Mater et Franciscus Filius Zeleski per P. Adamum Miłodrowski B. C. P. actis Cid. Lanciciensis Ex Stapt. D. Misericordiae anno praesenti inscripta Plentem comparent et secum judicio controversiam quandoquidem P. Wyszkowski B. C. P. Partem Citatam vacantibus tam Judicij Terribus Lanciciensibus sub quorum Judicium Jurisdictione Bona consistunt quam Judicij Stuc Terribus Gostinen, Brestensi Cujaviae et Junioladislaviae Ptem Citatam convenit Proinde in fundamento Legis positivae Foro competenti propinquiori adinventa Partibus procedere mandat in Procedendo et quoniam comparens Partis Citatae ab inscripta comparitione recedit et sed Principalem condemnare permittit. Proinde Super Praefato Citato permittit Condemnatio prout in Simplici regestro continet et addit properagendo Executione ad M. loci Capitaneum. Publicati

G. Adamus Miłodrowski B. C. Plocen. Actt. et alij conc. P. P. Subborskie alios Citatos.

Actor pro. Citti et indicentes actt. P. P. Stephanus et Lucas Subborscy Fratres inter se germani per P. Lucam Subborski, inscripta Plentem, suo et Fratris sui nomine pro. Citatus P. Josephus Stawski et Martianna de Miłodrowskie Conjuges per Eandem P. Martiannam de Miłodrowskie Stawska in assistentia P. Lucae Subborski Fratris sui uterini nomine pro. P. Anna de Miłodrowskie R. P. Petri Kaminski Consors Relicta indua Visi Oculorum Carentis pro. P. Helenae Miłodrowska Virginis innuptae P. Lucam Subborski Fratrem uterinum pro interesse reliquorum per P. Antonium Mierzejewski Instigatorem Judicij praesenti comparent quandoque P. Adamus Miłodrowski B. C. P. recedendo a Terminis conc. Decretum Condescensionale Judicij Terrestris Plocen. Camerariatus et Vicekotariatus pro Judicijs Tribunalis Rni Petricoviensis edito Partem Citatam pro relevatione Ejusdem Decreti ad Judicium praesens convenit et se

Judicato

Judicato Judex prout subiecit Quinde Partibus Jus in negotio Principali experiri mandavit in experimento Generi Partes utrasq; reponere suas Inquisitiones ex Quas Condescensionis Ex Quando Bonorum Probe eduxit ad quod instantiam et gravamen reposuerunt Quo ad lectionem earum Condescendentium Quibus lectis et per singula Puncta considerata Documentis Partium ac Allationibus Partium pulse perpensis Judex Generalis D. Stedwelski Rell. [illegible] Decreti Condescensionis in Bonis Probe Qtæ Sta pt Qtæ Natalitæ S. Joannis Baptistæ in anno 1755to inter Carl Partes pronunciatæ et ad acta Curiæ Novæ Qtæ Sti in Cens Qt. S. Michaelis Archangeli anno cor. per Oblatam pervecti reservationem Officij fol. Verum gravamen [illegible] Dni Judicum Decretum in Ctem Documentorum tam Documentorum nunc Quo in Judicio reproductorum et in Quas Condescensionis comparatæ gravamen inter cum Inquisitionibus rite et Quo interjecisse Lamentator ullamq; Partem injuriose Quo Patet Quod a Standum Lui Decreto per omnia Judex advenit et Decernit Quatenus D. Stedwelski Rell. Quo Satisfactionem Supravenit Decretis Condescensionis Summas infrascriptas et gravi Proventus Stephani et Lucæ Subborelim Quibus Eorum Summam Sexcentorum Oxyphor ex Summa Materna D. Mariannæ de Oxylinska provenientium Stedwelski ad vota Subborelim provenientium Decretum Centum et Quadraginta Oxyphor extracta in D. Joannis Probe Quia asserens jamvero Nobilibus Mariannæ Nobilis Stephani Starski Annæ ad R. Petri Caminski Relictæ Conjugibus, et Helenæ Virgini Nuptæ Stedwelski Conjugibus suis germanis simpliciter Quibus eam per Summam Sexcentorum Oxyphor una cum Summa Ducentorum Quinquaginta Oxyphor per ad R. Petrum Caminski Quibus R. Annæ Stedwelski Conjugibus Quia Quæ in Bonis Caminensibus ad Summam predictam Sexcentorum Oxyphor Debitum ex adscripti et pertinentia Quinquaginta R. Caminski per modernum Compraesentatæ Quinquaginta R. Caminski Quibus Stedwelski Levali et in Bonis Suis hereditarie Probe locatam Denij de Bonis Paternis ex Contractu perdilectum Quinquaginta massa Substantiali Suos Quibus Stedwelski Conjugibus Suis Victus

Stanislaus

per Sumam Ducentos Sexaginta Septem Flyn: Sexta[gin]ta Duos gros-
rum Dudecim Sol[idos] has omnes Supra scr[ipt]as Sumas pro rec[ompen]sa
Decreto Cone juste adjudicatas Extra omnem Suvicionem ex
et p Vigilia Ff. Ap[osto]l[or]um Petri & Joannis Bapte in anno presenti centura
ram Offici et actis Cur[ie] Flor[entine] Sub D. Bartholomei in hoc in[stru]
du[m]to Contravencionis casu manerem faciend[am] Publicam proclam
Summarum Uxorcarum et Virginalis provideat Securitat[em]
in Bonis mundis et Liberis locatione sine ypothecis in Jan
Dittrych et Intestationibus solvat et realiter empmer
rata per D. Ludowicum D.C. Senem Sup[er]ius Dict[um] Bartholomeum
et sub regno Supra script[o] Judicio vem totum in[stru]
scivene Jur vem Spectat Suvisiones à Summis pe[r] me
morat[um] Decretum Cpdescensoriale resolutis Exam[in]
Ludowicum D.C. ad Demonstrat[i]onem Earum non mul
Documenta Law in Judicio produxit enim vem et Ei
competab Documentis de quantum per eo dato fulcan
Judex plenarie informari nonn abet Rem in[ter]
Suspensa resolutione Cause Cat[holicum] necessariam
adjutatio nem Succ[essorem] D. Antony Zakrzewski
Joseph Zotowski et Alberti Machinski tum cum
negotium proponent per Comparationem Expectationis
per D. Subscript[um] et Ludowicum D.C. Segner Judic[ium] Sui
stand[um] quo et ipsis Segner Judicibus Ster Sufficienty comparte
Alberti Zochowski habent Documenta ad autenq vem Sub
Actor plr. Citta per D. Jacobum Actt Regidi plr comparet et Rem
pridie contravenere ypothecas Contraversias Partium et audit
Judex Diridendo Citationem Partis Actt ad affectationem Di
stus Citat Datus Dilatio ad Documenta Causam proseq
impugnent ad Segner &c.

G. Josephus Zotowski Actt et alij cone D. Jacobum Krusze
V. Regenter Regie Placete et alios &c.

Actorea per D.D. Josephum et Valentinum D.C. Zotowski Fr
et aliorum actorum nomine plr. D. Jacobus Kruszewski Ch
gerens Cur[ie] plr Citus Simul et actor plr. Sr. Paulus
Kendzborski Ensifer Vigregnus per D. Kruszewski
Actty per D. Antonium Zaremba inscript[um] Scripturien
tem. Sufficienti comparitione Documenta Partibus in negotio

qua vem et pendentem resolutionem Decretum Supremi Cone
Status D.D. et Chyrurgie ultimo voto Collegii intercedens premissa
resolvit ad Judex pens introductis evadat Rei Citati sint exhi
ista per Citigantem exhibendi et restituendi Actor tenet vi Segner
Judicys Citis prout exhibitum est non prodeat Dud pd Juris et Justitie est

Principali experiri mandat in experimento quem iudicio hic ex de
mentabile probatum est. N. Dunbard Sub Tutor Dñi Caroli Emerson Ger
ne Virginie Inscis Valentino Zoltowski Dñi Antonio Barona
fol Leonis et Joseph Zoltowski Tutoribus inter se germa-
nis Summam Unciam Gulielmum Cyrphen Sobole maiores
P. Alexandri Orielli Sub Super Domi Prescriptum Juris Ob-
gatorii obnoxys officiorum Juscriptione recognoscere ex pendens
Provisione recognoscere, cujus acta Cur Nos Dñi Prae. in Civ. Pi
Dei Nationis S. Joannis Datae in anno 1754to redigi fecit.
ex lacitaq Summa Portiones suas per Inscis Valentinum Dñi
Barnabam et Antonium Zoltowski Fratres inter se germanos, heredes,
Joannem Inscis Leonem et Josephum Zoltowski Fratres germanos
minoreby mediante Decreto Officij Cur Nos Dñi Prae. Pi
probato Summam Gulielmi Dupertow Clypei anno 1754to
vica Depositionem per Eb. Dñi Juscis Novum Dñi Juscis Gra
reder Summe obligandi Supradicti Dñi Leonardum Zoltowski Emi
Clypeum per Cum Officium Leonardum Zoltowski ad Officium Cur Pla
cer comparendum, ex nexu cujus acta Juscriptionis apparent
comparuisse, comparentem Cum Summam nominee Superadicti
Josephum Ludovicum et Josephum Zoltowski fratres germanos curam
Dñi Actis Cur Nos Dñi Subb. in anno Dñi Nativitatis S. Joannis Ba
ptistae in anno que supra 1754to mense Augusti die 5ta Cum Summam
Clypeum Super Domi suis inscripsisse, Dominum enim vero per Sepe
dict. Dñi Leonardum Zoltowski Emissa Clypeum Super Juscriptione
attenta habilitate Cum Eb. Domini Josephi Zoltowski Juscriptionem Summe de
manifestationem vero Cum
Subscripsisse. Cetera autem Summe Dñi Actis Sub Gulielmi Dupertow
Zoltowski gratationem in Sequentes Officij Cur Nos Dñi Prae
pone per Inscium Jacobum Dunbard Interpretem Virginem Cur Nos Dñi Prae in adver
tentes Cur Nos Dñi Leonardum Zoltowski ex Sequentes Cancellarie Officij
Cur Nos extradidisse, respectu cujus Summe Inscis Zoltowski
Pro Jure exigisse Decretum, hac in causa ad ut ait Dñi Nostri
Jure exigisse Decretum.

Leonardum Zoltowski

Continuatio Causarum Feriae Secundae post Dominicam Rogationum proximae A. D. 1758.

G. Felicianus Grothowski Actor cum GG. Woznickie Actae et alii
nonsunt.

G. Valentinus Zołtowski Bibliothecae Actor cum Relicto AG. Petri Uminski et alios Cttos.
nonsunt.

Ja Actor cum G. Josephum Machinski et alios Cttos.
nonsunt.

G. Paulus Chrynomski Actor et alij cum GG. Czarnomskie et alios
Actor pltr, Citata per Nlem Adamum Obrębski suo et aliorum Citatorum nne pltr. Judicium Citationem Partis Actae Decidens ad Affectationem Partis Cttae Datur Dilatio ad munimenta Causam praesens impugnans ad Sequens R.C. cum Caeteris, comparens, vero, Suspendit Causa ad Eorum Sequens R.C.

M. Cieszelski Vexillifer Haliciensis Actor cum M. Josephum Zawisza Venatorem Inowlodensem Cttos et alios.
nonsunt.

G. Josephus Kolczynski Actor cum GG. Starorypinskie Cttos et alios
nonsunt

G. Franciscus Czachorowski Actor et alij cum G. Andream Kowalewski Cttos et alios.
Actor pltr, suo et aliorum Actor nne pltr. Cttus et indicens R. Andreas Kowalewski pltr, comparens et secum Judicii controversiae Conventio Partibus procedere mandat in Procedendo Suspensa Decisione Causae praesens necessariam esse adcitationem Admodum Rdi Casimiri Kotarski Parochi in Lubicz à quo coram actis Castrensibus Moiensibus 4ta pt D. Sexagesimae in anno 1750 super Laboriosam Mariannam Marcinowna cujus respectu actio vertitur in rem Cttis subsecuta Donatio per Cttos sub Succubitione in Causa ~~Praestanda~~ pro Sequens Judicijs suis praestanda Sensu Pro quo Ctrno Jd Cttus praedictam Laboriosam Mariannam Marcinowna Statuere sub P. Banitionis tenebitur R.C.

~~to~~

S. Leonis Venerandi Acta et alij cum S. Laurentij Acto

Nonsunt.

SS Laurentij cum Acta et alij cum S. Felicissimum Victorinum et alios Acta

Nonsunt.

S. Martinus Zottoli Acta cum SS Stanislaopolis et alijs Actor S. Martinus Zottoli pro Citta per S. Franciscum Sulenski DCS. inscriptis Scripturientem. Comparens et secum juste contendens controversijs Cartum exhibitis. Satisfaciat Actor Decreti antecessi Judicij sui vis injuncte mandati Compositi Scripti certi manualis Super Summam Precentorum Pyrophanum alios Acta ad prejudicium Juramenti in litem instantiae Judicis ad prejudicium Juramenti in litem instantiae Judicis Examinationem quaestionis judicium inscriptendo Scripto manuali SS Stanislai in anno 1756 to per olim Jesuitum Notarium et Scribam nunc Jesuitum Stanislaopolitanum Acta Judicium Latens tunc inscriptum Corpus actoris requisitio Decretum Judicium Latens Acta Judicij Jesuitici Stanislaopolitani Corpus Summam pro libertatem Orationem Lorum Avocatorum Stanislaopolitanum juramento eiectandi et Vigilia SS Nativitatis S. Joannis Baptistae in anno proximo imminenti 1759 venturo Coram Officio et Actis Castrensibus sub Poena Banitionis in casu Contraventionis in brevi scripta manifestationem faciendi publicandi prodendi in rem Serenissimi recognoscendi restitutionem Actoris et realiter sine ejusdem Juris Defugijs et Protestationibus solvat et enumeret Lucia Denarios per SS Partes in Ordine et sub rigore superius appositi Judicium vero totius instantiae Judicandi Acta cum Sententia Data Scripti manualis Sempiterni non modo per Nationem Coram actis SS Stanislaopolitanum et Acta in Vigilia SS. Simonis et Judae Apostolorum in anno 1758 per S. Adamum Stanislaopolitanum nomine Suo ac S. Apostolorum Sacrosanctae ad effectum ejusdem Lucia ac Stanislaopolitanum Suo facti veram et ad judicium agnitam Acta actoris per solutam

S. Jacobus Zacharski Acta et alij Cum SS Lisowski Acta et alios

Actores per S. Jacobum Zacharski Maritum Suo et Consortis Suae nomine pro Citato per Interesse SS. Nicolai Lisowski de Maninie et similes cum Autores Acta.

de Jubow

Jux

rami de Zaborowskie primi et S. Antonij Sekowski Vdi ad praesens Voti in ipsem Conjugum per Eunc S. Lisowski Maritum suo et Consortis suae nne plr. pro interesse Et. Antonij et Cunegundae Sekowskich minorennium per Eunc S. Antonium Sekowski suo et Sororis suae nne plr. Quoniam Gnosi Ludovicus et Alexius Sekowscy Successorum et S. Antonij Sekowski Tutores per SS. Lisowskie adcitati praeser in Trno disparent et se condemnare permittunt Proinde cum comparerent Causa praesens Suspendit ad Conditionem disparentibus Super quibus disparent SS. Sekowskie Tutoribus permittit condemnatio et remittit pro peragenda executione ad Ill. Loci Capitaneum.

Conventus Dobrinensis Ordinis Sancti Francisci actor et alij cum Infideleni Alexandrum Hirurgum et David Judaeos Plocensis et alios Cittos nonsunt.

N. Simon Osiecki actor cum NN Włoczewskie et alios Cittos nonsunt.

N. Slepkowski actor cum N. Valerianum Slepkowski Cittos et alios

Actor plr. Cittus et Actor N. Valerianus Slepkowski plr. Satisfacit Cittus Dilationi majoris ad quam se in anteactis Judicijs suis receperat Judm censet idq in instanti Satisfecit ~~experiantur~~ Satisfaciat quoq Jsc Cittus Dilationi munimentorum ipsi itiq in anteactis Judicijs concessae idq in instanti Satisfecit experiantur in experimento Suspensa Legalitate Transactionum respectu quarum cassationis Pars actor agit ac Decisione totius Causae praesens necessariam, esse Condescensionem Judicij sui aut Gnosorum Camerariorum Trnium Plocensis unius duorumve absentia non obstante in Tunc Bonor Slepkowo Nobilium captato tempore in anno futuro 1759 praevia tempestive de adventu Judicij sui faciendae avisatione adinvenit Quod Judicium sive unus Mtus Judex aut Camerarius Terrestris mutuo Partium Sumptu Condescensurus adsit ante omnia Comportationem quorumvis Documentorum Causam praesens evincens per Partes praestandae demandabit, Legalitatem comportandae Transactionum cognoscet, se

solvet

Jus

cassabit vel approbabit, quibus resolutis Satisfactionem am-
modam cui et aquo juste provenerit Sententiabit, Inquisitio-
nes si opus fuerit expediet Juramenta ubi necessitas posti-
laverit ~~exci~~ aquo debebitur excipiet Summas Creditorum
adcitanc liquidabit de Praetensionibus fundi inquiret et
investigabit et Partes finaliter pro exigentia Status
negotij Decidet, disjudicabit ac moderabit Eorum vel Cu-
jus Judicij Decisioni Partes eaeq parere et judicatum
debebunt ac tenebuntur sub Poena Banitionis illo in
Trno Condescensionis super Parte Contraveniente Pu-
tanc Lucta Poena B.M.M.P.P. per utramq Partem Parti p
Ptem compensanc Judicio vero totuq in instanc Sol-
venc. Pro quo Trno Condescensionis Partes utraeq Creditor
adcitare adcitanc vero sub Poena Banitionis parere te-
bunt Decreti praesens ugore

Consortes NN. Mathaej Zeguna et Antonij Strupczewski actor
et alij conc. GG. Lisowskie et alios cto ac impugnato B. Lekow
Actorea per Gnosum Antonium Strupczewski suo et aliorum ac
nomine plr. citata pro interesse et contra Gnosos Sekowskie Ta-
tores actorea Gnosorum Michaelis Lisowski et Mariannae de
Zabrowskie primi ad G. Antonij Sekowski Udi ad praesens
Voti inscium conjugum per Eunc G. Lisowski Maritum ei
et Consortis suae nne plr. pro interesse Successor ad G. Anto-
nij Sekowski, minorennium per G. Paulum Zoltowski et quoniam GG. Ludo-
vicus et Alexius Sekowscy Successorum ad G. Antonij Sekowski
Tutores per Gnosos Lisowskie Conges pro praesens Trno ad-
tati disparent et se Condemnare permittunt Proinde cum
Comparenc Causa praesens Suspenditur ad Convictionem
disparenc Super quibus disparenc permittit Condemna-
tio prout in Simplici regestro continetur et remittit pro
peragenc Executione ad M. loci Capitaneum:

NN obrebscy Conges actores et alij conc. NN. Choynowskie et alios
Attos
Nonsunt

Perfidus et Infidelis Israel Mercator Plocenc acto Conc.
Lietani ad G. Petri Kostowski et alios Attos
Nonsunt

Petrus Jez actor et alij cum G. Mossakowski Actor et alios
non sunt

N. Valerianus Stepkowski actor et alij cum N. Jacobum
Stepkowski et alios Actos non sunt.

N. Laurentius Sniechowski actor cum Successores olim N.
Simonis Winnicki et alios Actos
Actor plur. Citatus per G. Joannem Winnicki suo et aliorum
Citatorum nomine plur. Judicium citationem Partis actor de
eadem Controversijs Partium exauditis comprobet actor
realitatem Scripti certi manualis de 30 9bris in anno
1755to per olim N. Simonem Winnicki in rem actor super
Summam Centum Tymphonij dato prout Eius ja Citatis solis
juste debetur et addit Mtis judicis ad pronuntiandum ju-
ramenti rotham id quam instanti praestitit qua comprobatione
attenta Decernit Judicium Quatenus Pars Citata Summam pre-
missam Centum Tymphonij juramento eisdem in et pro Ote-
ra Secunda post Festum Sanctorum Trium Regum in anno fu-
turo 1759 ventura coram Officio et actis Cred. Ploced. sub
Poena Banitionis in ibidem in Casu Contraventionis circa
manifestationem faciendam publicandam praevia in rem Per-
solvendam faciendam quietatione seu recognoscendam cessione
sine quibuscumque Juris Diffugijs et Protestationibus Parti
actor Solvant et realiter enumerent. Luita Poena 3 mrs PP.
per Citatum Parti in Termino et Sub negotio supradesignato Judicio
vero totum in instanti solvendum

N. Dzierzanowski Pincerna Vinniensis et G. Duczyminski
Notarius Zuppae Latinanae Plocensis actor et alij cum Relictam
olim G. Bratoszewski Actos et alios
non sunt.

1950a

Ordo Terminorum Factorum Sess. Poenalium. Fra-
cundâ pt Dnicam Rogationum pxa Ao Dni 175

Consortes GG: Mathaej Zaguna, et Antonij Strupczewski Ad
Aliij cone GG: Lipowskie Conges et alios Citt.

ratione non solutionis Poenae Duplicis 14 mrs. Decreto
dicij sui adjunct in Constitutionem loci stante adjudicato addit
Mtis judtis ad publicanae et remittit pro Executione ad
Dn loci Capitaneum. Publicato.

1356

Actum in Bilsko in Terminis Communibus Terrestribus Feria Quinta post Dominicam Rogationum proxima Anno Domini 1758.

Coram M. N. Francisco Ignatio in Borowice Rosciszewski Judice. Alberto in Bonisław Abysz Subiudice Josepho à Kozłowo Kozłowski Notario Terrestribus Plocensibus in praesentia MM. GG. ac Nobilium Francisci Zakrzewski Venatoris Terrae Zawskrzen. Stanislai Zorawski Camerarij Granicialis Terrae Vissogrodien. Josephi Zakrzewski Vexilliferi Zawskrzen. Thomae Rosciszewski Camerarij Terrestris Plocen. Nicolai Kowalewski Joannis Chmielewski B. C. P. Joannis Makomaski Nicolai Goszczynski Feliciani Malewski Stanislai Bogunski Casimiri Janowski Matthiae Wołowski Josephi Kwasieborski ac aliorum plurimorum Nobilium ad Actum praesen. Congregatorum Necnon M. V. Providi Josephi Wyczynski de Bonisław Authentici et Jurati Actuarii ad Stan. et Eunae acclamantis. Coram quibus Mfcis Judicibus M. Josephus Zakrzewski Vexilliferi Zawskrzen. per Mfcum Josephum Kozłowski Notarium Terrestrem Plocen. pro Officio Vicenotariatus Rrnis Plocen. praesentatus Superhd. munus Vicenotariatus ab eo Mfco Notario sibi Collatum Juramentum Corporale flexis genibus tactis duobus digitis ad Imaginem Crucifixi Dni nostri JESU Xti praestitit et in effectu juravit DEO et Sancta JESU Xti Passione ita ipsi in praemissis adjuvante.

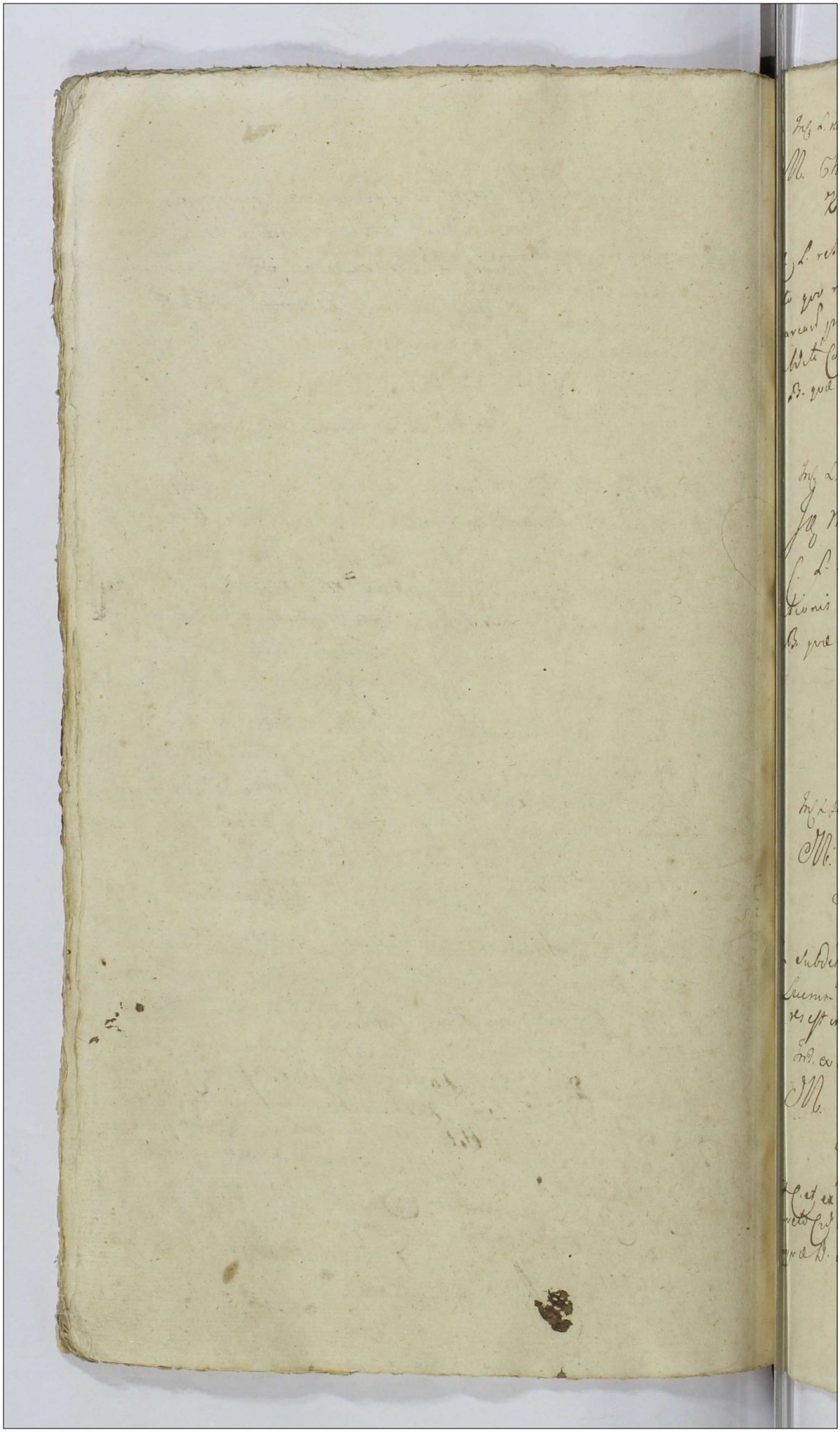

Inc. L. relev. Decr. 196 P.K.

M. Chamski Ensifer Palatinatus Plocen. Actor con. MM. Zarskie Subdapiferos Crusvicien. Citatt. et Alios.

In C. L. relevationis Decreti anteacti Judicij sui in Sieprc pro tato quo relevato Libertationis a Solutione quinquaginta marcarum pro L. Eva L. Francisci Comte de B. Schabaiero Subditi Comte adjudicatum pro quibus res est in instanti sub P. B. quae D. addit et R. reliqua per omnia ut in producto.

Arestat S. Thomas Vnierzyski.

Inc. L. Statut. Mlis. Id.

Id. M. Actor contra Eosdem Mfcos Zarzkie Citatt.

In C. L. extraditionis L. Josephi Spury ex nec non Statutionis Mlis Cujusvis pro quibus res est in instanti sub P. B. quae D. addit et R. reliqua ut in producto.

Arestat Id.

Inc. L. SS.

x. M. Kozłowski Notarius Terrestris Plocen. Actor con. Successores olim M. Antonij Zakrzewski vexillifer Zawskrzen. vicelapitanei Cren. Plocen. Citatt.

Coram Subdelegato Ssd. Thoma Unierzyski Burgrabio Cren. Plocen. In C. Lucrum Solutionis Summae una cum Provisione ab eadem provenien. pro qua res est in instanti sub P. B. quae D. addit et R. Z Unierzyski B. Ctly Subdelegatus mp.

Arestat S. Joannes Chmielewski.

Inc. ex ad. L. S. T. Decreto Cren. Ploc. adjud.

x. M. Sokolnicki Tribunus Palatinatus Plocen. Actor con. G. Thomam Janrzenski anteactum Camerarum Granicialem Plocen. Citatt.

In Ot. C. et ex adcitatione L. Solutionis Summae cum Provisione Decreto Cren. Ploc. adjudicatae pro qua res est in instanti sub P. B. quae D. addit et R.

Arestat S. Alexander Petrykowski.

In C. B.

L. M. Sokolnicki Tribunus Plocen. Actor con. Famul. Dąmbrowicki Citat. et alios.

In C. B. D. addit. et R.

Arestat Mtis Qudlis.

In C. L. S. S.

Illus. Admodum Rndus ubysz Praepositus in Lęg. Actor con. Successores od. M. Antony Zakrzewski vexillifer Zawskrzen. Vicecapitanei Cren. Plocen. Citat.

In C. L. Solutionis Summae cum provisione provenien. pro qua res est in instanti sub P. B. quae D. addit. et R.

Arestat G. Joannes Chmielewski.

In C. L. Solutio Census.

Id. Actor con. Successores od. M. Janszewski Succamerarij Plocen. et alios Citat.

In C. L. Solutionis Census pro quo res est in instan. sub P. B. quae D. addit. et R. reliqua ut in producto.

Arestat G. Adamus Miłodrowski.

In C. B.

Id. Actor et alij contra G. Stanislaw. Osiecki Citat.

In C. B. D. addit. et R.

Arestat Mtis Qudlis.

In L. S. S. 197 G. L.

G. G. Osiecky Actor Coniuges con Relictam ott M. Karnkowski Castellanus Vissogrodien Citat et alios.

In C. L. Solutionis Summae cum Provisione provenien pro qua res est in instan sub P. B. quae D. addit et R. reliqua per omnia ut in producto.

Arestat Mtis Judtis.

X. M. Ubysz Subjudex Terrestris Plocen Actor con M. Mazowiecki Vice Notarius Terre Gestinen et alios Citat super duas.

Coram Subdelegato Mfico Stanislao Zorawski Camerario Gratitiali Terrae Vissogrod super primam in Pr. C. L. Satisfactionis Contentis Citationis in eadem expressis pro quo res est in instan sub P. B. quae D. addit et R. Super Adam In C. L. Statutionis Perfidi et Infidelis in Textu Citationis expressis quo Statuto L. Solutionis Summae restan pro quibus res est in instan sub P. B. quae D. addit et R.

Stanislaus Zorawski C. G. Vissogrod subdelegatus

Arestat M. Joannes Duchowski utraq.

X. Idem M. Actor contra Successores ott M. Antonij Zakrzewski Vexilliferi Zauskrzen Vice Capitanei Cren Plocen Citat et alios.

Coram Eodem Mfico Subdelegato In C. L. Solutionis Summarum una cum provisione ab Eisdem provenien pro quibus res est in instan sub P. B. quae D. addit et R.

Stanislaus Zorawski C. G. Vissog subdelegatus mp.

In C. L. Statuit. Judaei. Arestat G. Joannes Chmielewski.

M. Szablowski Colonellus Exercituum Regni Actor et alij con Relictam ott M. Wessel Capitanei Goluben et alios Citat.

In C. L. Statutionis Perfidi et Infidelis Askel Judaei quo Statuto L. Solutionis Summae ex Taberna Stawyrzeber provenien sub P. B. quae D. addit et R. reliqua ut in producto

Arestat Mtis Judtis.

x M. Ubysz Subjudex Terrestris Plocen. Actor cont. Franciscum Uzdowski Civem Bilscen. Citatus

Coram Subdelegato M. Stanislao Zorawski Camerario Vicariali Visogrodien. In C. L. Solutionis restitutionis Trium Coretorum hordei pro quo res est in instar sub D. B. quae D. addit et R.

Stanislaus Zorawski C. G. Visogrod. subdelegatus mp. Ria

Arestat Citatus

x. Admodum Rndus Miszewski Promotor Sanctae Rosarij Ecclesiae Bonistavien. Act. cont. M. Mazowiecki Citatus.

In C. L. Solutionis Summae cum Provisione ab eaque provenien. pro qua res est in instar sub D. B. quae D. addit et R.

Arestat M. Joannes Kuczborski.

In C. L. Sol.

G. Rozycki Act. cont. Successores olim M. Antoni Zakrzewski vexillifer Zauskrzen. et vice Capitanei Cren. Plocen. Citatus et alios

In C. L. Solutionis Summae cum provisione provenien. pro qua res est in instar sub D. B. quae D. addit et R.

Arestat G. Joannes Chmielewski.

Relicta olim M. Stanislai Karnkowski Castellaniae Visogrodien. Act. cont. M. Kuczborski Notariae Terren. Plocen. Citatus

In C. L. et exaditatione L. Solutionis Summae cum provisione provenien. pro qua res est in instar sub D. B. quae D. addit et R.

Arestat G. Antonius Minejewski

G. Paulus Zultowski Actor con Haeredes et Possessores Bonor. Cetnino Citatis et alios.

In C. L. Solutionis Summae cum Provisione provenien. pro qua res est in instan. sub P. B. quae D. addit. et R.

Arestat G. Thomas Vnierzyski.

G. K.

Relicta olim M. Kamkowski Castellanicae Vissogrodien. Actrix con Successores olim M. Antony Zakrzewski Vexillifer Zawskrzen. et vice Capitanei Cren. Plocen. Citatis et alios.

In C. L. Solutionis Summae cum Provision. provenien. pro qua res est in instan. sub P. B. quae D. addit. et R.

Arestat G. Joannes Chmielewski.

x. Conventus Plocen. Ord. S. Dominici, actor Casparus Gymnasiarum Komaski et Cieszewskie Citatis ac alios Citatis Casparum et Negotii

In C. L. Satisfactionis Contentis Citationis in eadem expressis pro quo res est in instan. sub P. B. quae D. addit. et R. reli. qua per omnia ut in producto.

Arestat G. Thomas Vnierzyski.

G. K.

Relicta olim M. Kamkowski Castellanicae Vissogrodien. Actrix con M. Suchecki Dapifer Czemiechovicae et alios Citatis ad Statuendum

In C. L. Statutionis Perfidi et Infidelis Judaei Drobiner in Textu Citationis expressi pro Statuto L. Solutionis Summae pro quibus res est in instan. sub P. B. quae D. addunt et R.

Arestat G. Joannes Chmielewski.

In C. L. S.

G. Joannes Zglenicki Actor cum Successores olim M. Antonij Zakrzewski Vexillifer Zawskrzen. et vice Capitanei Crem. Plocen. Citatt.

In C. L. Solutionis Summae pro qua res est in instan. sub D. B. quae D. addit et R.

Arestat G. Joannes Chmielewski.

In C. L. S.

B. Consors G. Potrykowski Actrix et alij cum G. Potrykowski Citatt.

In C. L. Solutionis Summae pro qua res est in instan. sub D. B. quae D. addit et R.

Arestat Mosus. Paulus Zyłkowski

Penitentiarius Andreas Kamkowski Canonicus Plocen. Actor et alij cum G. Dionisium Przeczewski Camerarium Granitialem Plocen. Citatt.

In C. L. Statuationis Perfidi Infidelis Arendatoris de B. Przeciszew in Textu Citationis expressi pro Statuto L. Solutionis Summae pro quibus res est in instan. sub D. B. quae D. addit et R.

In R. L. Solut. Sum. Dot. Arestat Mtis. Judtis.

× G. G. Kozłowscy Coniuges Actor cum G. G. Rudzkie et alios Citatt.

In R. L. Solutionis Summae Dotalis cum Provisione pro qua res est in instan. sub D. B. quae D. addit et R.

Arestat Mtis Judtis.

In R. ex ad. loco pag.

G. Bagieński Cameranus Terrestris Zawiszensis ad. cond. M. Karski Dapiferiae Dobrzyniensis Citat.

In R. C. et ex adcitatione loco peragenae Executionis L. Solutionis Summae pro qua res est in instan. sub P. B. quae D. addit. et R. reliqua prout in producto.

Arestat G. Thomas Vnierzyski.

In R. ex ad. L. comp. rer. Gkz

G. Joannes Czachowski Act. cond. G. Stanislaus Ruzycki adcitat.

In R. C. et ex adcitatione approbato anterioris Processu L. comportationis Clenodiorum rerumq. variarum in quacunq. forma existentium pro quibus res est in instan. sub P. B. quae D. addit. et R. reliqua ut in producto.

Arestat G. Clemens Kozłowski.

In C. ss.

Relicta olim G. Casimiri Maliszewski Act. et alij cond. successores Eiusdem Act. G. Casimiri Maliszewski Cit. et alios.

In C. L. Solutionis Summae cum Provisione provenientis pro qua res est in instan. sub P. B. quae D. addit. et R.

Arestat N. Franciscus Chudzyński. Gvn.

G.G. Kowalewscy conges. Act. et alij cond. G. Andream Kowalewski Citat. et alios.

In C. L. Solutionis Summae pro qua res est in instan. sub P. B. quae D. addit. et R.

Arestat N. Antonius Kowalewski.

In C. L. S.

G. Casimirus Hoskowski actor con M. Niszczycki stellanicus Raciązien. et alios Citatus.

In C. L. Solutionis Summae una cum Provisione ab eaq. Provenier pro qua res est in instan. sub D. B. quae D. addit et R.

Arestat Mlis Judicialis

In C. L. S.

Perillus Adm. R. Dobreniecki Can. Plocen. Praepositus Stupen. actor con G. Bartholomaeus Mazowiecki Citatus.

In C. L. Solutionis Summae cum Provisione provenier pro qua res est in instan. sub Poena B. quae D. addit et R.

Arestat G. Adamus Mazowiecki

In C. simile

Idem Actor con Successores olim M. Antonius Krzewski Vexillifer Plocen. et Vice Capitaneus Cren. Plocen. Citatus.

In C. L. Solutionis Summae una cum Provisione Provenier pro qua res est in instan. sub D. B. quae D. addit et R.

Arestat G. Joannes Chmielowski

In C. simile

113 Idem Perillus Actor con Perillus Rndmus Jerzy Canonicus Cathedralem Plocen. Citatus

In C. L. Solutionis Summae cum Provisione provenier pro qua res est in instan. sub D. B. quae D. addit et R.

Arestat Mlis Judicialis.

In C. L. L.

Adm. R. Turowski Curatus Golesinen. Actor contra G. Przeciszewskie et alios Citatos.

In C. L. Solutionis Summae cum provisione proveniens pro qua res est in instan. sub P. B. quae D. addit. et R.

Arestat. Mtis Judtis.

In C. L. reprod. Jurium.

G. Laurentius Mankowski Actor contra G. Niemcewski et alios Citatos.

In C. approbato anteriori Processu L. reproductionis Jurium super Sortem nuncupatam Wierszonozka in casu non reproductionis Eorundem Condescensionis de eadem in praesentia Judicij competens una cum danda Calculo pro quibus res est in instan. sub P. B. quae D. addit. et R.

Arestat N. Josephus Potryskowski.

In C. B.

Jo. Actor contra N. Geszeryski et alios Citatos.

In C. B. P. quae D. addit. et R.

Arestat N. Gregorius Gościcki.

In C. L. Cassationis Donation.

G. Michael Kowalewski Actor et alij contra G. Antonium Kowalewski Citatos.

In C. L. cassationis Donationis illegaliter subsecutae qua cassata L. dimissionis Sortis Bonorum Kowalewo Lule et Boguszyce pro quibus res est in instan. sub P. B. quae D. addit. et R. reliqua ut in praeduct.

Arestat G. Thomas Vnierzyski.

Inf. L. S. S.

X. Gottam Mazowiecki Actor contra G. Bartholomaeum Mazowiecki Citatt. et alios.

In C. L. Solutionis Summae cum Provisione provenit pro qua res est in instar sub P. B. quae D. addit. et R.

Arestat. Mtis Judtis.

In H. ex adc. L. S. S.

G. Nicolaus Kowalewski B. C. P. Actor et alij contra GG. Bagienskie ac alios Citatt.

In C. et ex adiutatione L. Solutionis Summae Dotalis pro qua res est in instar sub P. B. quae D. addit. et R.

Arestat. G. Thomas Vnierzyski

In H. S. S.

G. Nicolaus Goszczynski Actor. con. Infideles Samy Judaeos Drobinen. et alios Citatt.

In C. L. Solutionis Summae cum Provisione provenit pro qua res est in instar sub P. B. quae D. addit. et R.

Arestat. G. Joannes Chmielewski

In C. L. Cassatt. Condemn.

G. Felicianus Malewski Actor Cassanae et alij con. Synagogam Drobinen. ac alios Citatt. cassandae.

In C. L. cassationis Condemnationis ac totius Processus in negotio Principali Evasio Citationis et Causae rne vero indebite vexae B. P. quae D. addit. et R.

Arestat. Id.

In C B.

G. Felicianus Malewski Acta con Infidelem Raciąsk Judaeum Drobinen Citat

In C. B. D. addit et R.

Arestat. G. Joannes Chmielewski.

In C ex ad L. Statuit Infidelis Raciąski.

Id Acta et alij con Synagogam Drobinen ac alios Acta ad Statuendum

In R C et ex adcitationis L. Statutionis Infidelis Raciąski pro qua res est in instan sub S. B. quae D. addit et R. reliqua ut in producto.

Arestat Id.

In C B.

N. Gregorius Gosiecki Acta et alij con G. Laurentium Mankowski et alios Citat.

In C B. D. addit et R.

Arestat Citatus.

In C ex ad. L S S.

G. Joannes Kądracki Acta et alij con G. Duplickie Citat et alios.

In R C et ex adcitatione L. Solutionis Summae cum Provisione provenien pro qua res est in instan sub S. B. quae D. addit et R. reliqua ut in Producto.

Arestat N. Franciscus Duplicky.

In Natura ind. vexa. B.

GG. Bagienskie Conjuges acto et alij con. Nicolaum Kowalewski B.C.P. et alios Cit.

In C. L. restitutionis Documentorum pro quibus res est in instan. sub P. B. quae D. addit et R. reliqua ut in producto.

Arestat Jmosus Joannes Chmielewski

In L. S. S.

G. Laurentius Niedwuski et alij acto con. Simonem Zglenicki et alios Cit.

In C. L. Solutionis Summae cum Provisione pro qua res est in instan. sub P. B. quae D. addit et R. reliqua ut in producto.

Arestat Citatus.

In B.

GG. Zdziarsey Conjuges acto et alij con. Mazowiecki Citato et alios

In C. B. D. addit et R. reliqua ut in producto.

Arestat. Mtis Judtis.

In Z. ex adc. L. S. S.

Mtis Orlowsey Conjuges Venatores Culmen. acto con. M. Joannem Kaubinski Notarius Terrae Plocen. Citato.

In R. C. et ex adcitatione loco peragendae executionis approbato anterior. Processu L. Solutionis Summae cum Provisione proveniente pro qua res est in instan. sub P. B. quae D. addit et R.

Arestat M. Citatus.

In C. B.

Consors N. Ignatij Vminski et alij actt cond N. Joannem Zgorzelski et alios citatt

In C. B. P. D. addit et R.

Arestat. N. Joannes Zgorzelski.

In R. L. SS.

Relicta obt N. Kownacki cond, actt G. Valentinum Remiszewski et Ludovicum Cieszewski ac alios actt

In R. C. L. Solutionis Summae cum Provisione Provenied pro qua res est in instan sub P. B. quae D. addit et R.

Pro interesse G. Valentini Remiszewski. Arestat G. Adamus Mitowski pro interesse reliquorum. Arestat G. Thomas Vniezgski

In R. ex ad. B.

G. G. Goszczeyccy actt et alij cond G. Woznicki et alios citatt.

In R. C. et exaditatione B. D. addit et R.

Arestat Citt.

In C. L. relev. Decreti.

Infidelis Judaeus Nossow Borkowicz Judaeus Drobinen actt et alij cond G. Franciscum Milewski et alios citatt

In C. L. relevationis Decreti anteacti, Judicij sui pro relevato Libertationis a Solutione Summae indebitae praetensae pro quibus res est sub P. B. quae D. addunt et R.

Arestat Mtis Judki.

In Ex. L. Cassat. Don.

Consors G. Joannis Biattoskonski actor et alij con GG. Gutowski et Vminski Citatt et alios

In R. C. L. cassationis Donationis Super Sortem in Bo-
nis Sypniewo et Miodury jacent Megaliter subsecutae quae
cassata dimissionis ejusdem pro quibus res est in instanti
sub P. B. quae D. addent et R. reliqua ut in Producto.

Arestat N. Albertus Gutowski

In Ex. L. S. S.

G. Valentinus Remiszewski. actor con G. Ludovi-
cum Cieszewski et alios Citatt.

In R. C. L. Solutionis Summae cum Provisione proven-
ien pro qua res est in instan sub P. B. quae D. addet
et R.

Arestat G. Thomas Vnierzy

In C. B.

N. Joannes Zgorzelski actor et alij con GG.
Vminskie et alios Citt.

In C. B. P. D. addet et R.

Arestat Mtis Judtis.

In Ex. ex adi. L. S. S.

GG. Płonczynscy Coniuges actor con G. Ven-
Karski Citatt et alios.

In R. C. et exaditatione L. Solutionis Summae cum provi-
sione provenien pro qua res est in instan sub P. B. quae
D. addet et R.

Arestat Jd.

In C. B.
GG. Woźniaki et Dobrzielski actis et alij cum GG. Goszczyckie Citatis et aliis.

In C. B. D. addit et R.

Arestat N. Paulus Gosicki.

Illmus Admodum Rndus Lisowski Parochus Woźniczen. actis cum N. Antonium Sąchocki Citatis et alios adcitatis.

In R. C. et ex adcitatione approbato anteriori Processu L. Solutionis Summae una cum Provisione ab eaque proveniente pro qua res est in instanti sub Poena B. quae D. addit et R.

Arestat Citatus N. Antonius Sąchocki

MM. Karscy Dapiferiae Dobrzyn. actis cum Relictis et Successores ex M. Zboiński Citatis.

In R. C. ex adcitatione loco peragendae executionis approbato anteriori Processu L. Evictionis ab impedimento juridico G. Jastowski pro qua res est in instanti sub P. B. quae D. addit et R.

Arestat Mtis Judlis

G. Ludovicus Cieszewski actis cum G. Remiszewski et alios Citatis.

In C. L. Evictionis ab impedimento juridico G. Czachowska pro qua res est in instanti sub P. B. D. addit et R.

Arestat Citatus.

M. Joannes Kuborski Notarius Gnus Plocen. Actor Cassandi cum MM. Ordzkie Venatores Culmen. Conjuges Citat. Cassandi et alios.

In C. L. cassationis Cujusvis Condemnationis ac totius Processus in negotio vero Principali Evasio Citationis et Causae cum impositione perpetui Silentij pro quibus res est in instanti sub P. B. D. addit. et R.) Publicatis

In C. L. Evict. ab Imped.

G. Joannes Makomaski Actor et alij cum MM. Romualdum et Victorium Cieszewskie Citatis.

In C. L. Evictionis ab impedimento judicio Conventus Plocen. O. S. Dominici pro quo res est in instanti sub P. B. quae D. addit. et R.

Arestat Mtis Judlis

In C. L. Cassat.

G. Petrus Karski Actor Cassandae contra GG. Płonczynskie Conjuges Citatis Cassandae.

In C. L. cassationis Cujusvis Condemnationis ac totius Processus pro quo res est in instanti sub P. B. quae D. addit. et remittit reliqua ut in producto.

Arestat S. Laurentius Płonczynski

In C. L. S. S.

C. N. Elisabeth Wiesiołowska Actrix Virgo adulta cum MM. Michaelem Mlicki Notarius Terrae Plocen. Citatis

In C. L. Solutionis Summae cum Provisione provenien. pro qua res est in instanti sub P. B. quae D. addit. et R.

Arestat Mtis Judlis

In C. L. Satisf. Cand.

G. Thomas Kwasieborski Actor et alij cond. G. Bonifacium Małowieski Citatus et alios.

In C. L. Satisfactionis Contentis Citationis in eadem expressis pro quo res est in instanti sub P. B. quae D. addit et R.

Arestat G. Antonius Mirzejewski.

In C. L. Extraditionis Instrum. Lignifabrorum

M. Ignatius Suchecki Dapifer Czerniechoviae Actor et alij cond. G. Petrum Modlinski Citatus et alios.

In C. L. extraditionis Vasorum ad Lignifabrinam vel pro quo res est in instanti sub P. B. quae D. addit et R.

Arestat Mtis Iudlis

In C. L. S.

Perillmus Rndmus Dobreniecki Card. Plocen. Actor cond. G. Bartholomaeum Kęsicki Citatus et alios

In C. L. Solutionis Summae una cum Provisione pro quo res est in instanti sub P. B. quae D. addit et R.

Arestat Mtis Iudlis

In C. L.

G. Antonius Dobreniecki Actor cond. M. Bartholomaeum Mazowiecki Citatus et alios.

In C. L. Solutionis Summae una cum Provisione ab eadem provenientis pro quo res est in instanti sub P. B. quae D. addit et R.

Arestat Mtis Iudlis

Franciscus Ignatius Rościszewski Iudex Trns Salbus Plocen.

Ordo Inquisitionum Feriae Quintae post Dominicam Rogationum proximae Anno Domini 1758. in Bilsko

Gg. Rybicy Actor cont. Gg. Białłoskorskie Citt.

Actorea per D. Bartholomaeum Rybicki suo et aliorum actorum nomine pro. Citatae per R. Albertum Białłoskorski suo et aliorum Citt. nomine pro. Judicum insistendo Decreto Judicij sui Concessae Dilationis Inquisitionis inter easdem Partes prolato addit. Mtis judicis ad pronuntiandum Super Incorruptionem Testium juramenti rotham idque in instar Inducat Testes Inquisitiones suas educat. induxit et eduxit R.

A praestitit

N. Josephus Białłoskorski Actor et alij Cont. Gg. Rybickie et alios Citt.

Actorea per R. Josephum Białłoskorski suo et aliorum actorum nomine pro. Citatae per D. Bartholomaeum Rybicki suo et aliorum Citt. nomine pro. Judicum insistendo Decreto Judicij sui Concessae Dilationis Inquisitionis inter easdem Partes prolato addit. Actor Mtis judicis ad pronuntiandum Super Incorruptionem Testium juramenti rotham idque in instar praestitit Inducat Testes et Inquisitiones suas educat. induxit et eduxit R.

205

Ordo Contumaciarum in Bielsko sub Actu Fr. 5to post Dnicam Rogationum pxa Anno Dni 1758

P. Rożycki Actor Cong. MM. Zaterzewskie Wenillisenae Zawsterzeng. Actor et Alios

G. Josephus Bromierski Actor Cong. Successores Perillustris Augustij Bromierski Cit.

Cause ex aresto Sub actu F. 5te post Dominicam Rogationum prie a D. 1758. in Sielsko.

M. Chamski Ensifer Ptus Plorem ad cum M.M. Karskie Subdapiferos Crusvicien. Ad etalis.

Actorea per Mrum Joannem Chamski Ensiferi & Plorem Actorium nomine Mri Parentis sui Plr. Cetta pro interesse M.M. Antonij Karski et Hedvigis Subdapiferorum Crusvicien. Conjugum per cuius M. Karski Maritum suum existentis sub una Plr. Jacobus Regibi Capsarius Actus Procer Plr. comparens et secum pleb controversiis Contraversijs Partium exanditis Judicium Decidens Terminum Partis Ad audiendum Judicium Dilb. Lectis quis Mrius Chamski Ensifer Procer in Fundamento bonorum per Intavicarium Renovi Cetni nec unius, in anno 1739 die 24. July, alterius in anno 1743 die 17ma die July Ad Mrum Antonium Karski Dapiferum Dobrine ac modernum Ad Actum conceptos et manibus suis propris Subscriptorum Scriptis mediantibus Satis factis Ejus Mr. Karski per Ad productum per eum D. Eva de Bonis Cetnius Subdita probat per rationem non repudiatum in anteactis Judicijs suis productorum Inventarij rum nunc in Judicio suo novitor comportatos Ad relevatio nem Decreti Judicij sui in Scripto Sta 5tia pt D. Stefani Jovem in anno presenti inter eum & Partes productis per relevatio a Solutione quingentarum Marcarum Polo per Supraseriptam bonorum adjudicandum se exhibentem Ad quam Solo per Actum, Ea rum tamen Actus M. Karski Subdapifer Crusvicien. non eum D. Evam de Bonis Regentice Subditam Ad Franciscum de Bonis Schabajeno nuptam vel aut aliam similis nomi nis Superadictis Inventarijs perrectum esse finiter alle gat. Satisfactionem Supraseripti Decreti per Actum pre stitam concludit Deinde attentis premissis Circumstan tijs eorundem rationibus Judicium suum pro movendo. Esse non esse Statutionem Ejus D. Eve de Bonis Schabajeno Subditi Partis adiuvertigans rej Ver tatem plenius eorum Judicij sui Informationem per Ac cum Chamski Ensiferum Actorem per Sequens Judicij Suj Suspensa Legalitate anteacti Decreti Judicij sui Suj

Jus

Subsequenti Judicium censet Pro quo Rnus Statuitionis Mfi-
cus Karski Documenta in reprobationem alterius L. Eve
de Bonis Cefnino Subditae et cum alio L. de Laborioso de
Bonis Schabajewo nuptae prout obiicit si quae habere
valeta comportare tenebit Decreti praesens Vigore
movit Mficus Karski ad Judicia Publica Rni Petrij non ad
missa protestatur Judicium cum Parte reprotestat.

Idem actor conq eosq M.M. Karskie Citat et alios.
Actorea per M. Joannem Chamski Ensiferum Ptoq Filium
nomine Parentis sui pltr. Citta per M. Antonium Karski
dapiferum Crusciciq Maritum suo et Contis suae nne pltr. com-
parens et secum pdto controvertens quibus Controversijs
Partium exauditis Judicium Terminum Partis actae Deciden-
quoniam Inter Eosq Ptes intuitu Laboriosae Eve L. Jo-
sephi respectu cujus actio vertit Matris Statuitionis pro
Sequens Judicijs suis intercessit Proinde Causa praesens
ad resolutionem supraseriae Lae Eve L. Francisci Contis
Subditae Suspendit ad Eosq Sequens R.C.

Illustris Admoq Rndus Ubysz Praepositus in Lag actae
conq Successores olim M. Pauli Jaroszewski Succame-
rarij Plocens Citat et alios.
Actor pltr. Citta Pro Interesse MM. Pauli Ensiferi Viszograe et Ada-
ni Praefecti Regiminis Pedestris Gvardiae Senae Regiae mttis
et Rejpublicae Kadłubowskich et P. Victoriae de Kadłubowskich, P. Alexandri
Osiecki Contis per P. Adamum Miłodrowski R.C.P. pro interes-
se M. Leonis Kozłowski Venatoris Nowogrodensis Contis ejus
per P. Jacobum Kęzicki Rnen ~~[illegible]~~ quoniam reliqui
Citti nempe MM. Zorawscy Conjuges Ensiferi Orsarae prae-
senti in Rno disparent ~~[illegible]~~ et se condemnare per-
mittunt Proinde cum Comparens Suspendit Causa, ad Con-
victionem disparens super quibus disparens permittit Con-
demnatio prout in Simplici regestro continet et remit-
pro peragenda Executione ad M. loci Capitaneum Publicat
M. Szabłowski Colonellus Exercituum Rni actae conq Relictam olim M.
Wessel Capit Golubens Citat et alios.

Actorea

Inf

Actorea per G. Albertum Grochowski Bonorum Starowrzeby et aliorum Economum suo et M. Principalis sui nomine Pltis Cttis pro interesse M. Ludovicae de Bieganowskie et M. Wessel Capitanij Polubens Relictae Contis Viduae Matris ac Successorum ejusdem per G. Thomam Uniewzyski BCP. pro interesse Perfidi et Infideli Aszkiel Jozkowicz Incolae Oppidi Nasielski Judaei, Ditti et indistinctis per se Pltis comparens et secum quod se controvertens quibus controversijs Ptium exauditis Rmo Lmo adinvento Causam praeser ulterius prosequi mandat in Prosecutione Suspensa Decisione Causae praeser necessariam esse Condescensionem Generosorum Camerariorum Rmum Plocensem unius absentia non obstante in Fundum Bonorum Starowrzeby in et pro Feria Secunda post octavas Ft. SS. Corporis Xti Dni in anno praeser conducendae adinvenit qui Generosi Camerarij autumus Generosus Camerarius Terrestris Plocensis condescensurus adsit Comportationem Contractus Arendatorij tum liquidationum et quietationum intuitu Summarum per actum praetensarum ex re Arendae Tabernae Starowrzebensis pululanae intercedentes per Ptes praestandae demandabit, Summas quae si exolutae fuerint et quantum restasse apparuerint liquidabit, Satisfactionem omnimodam ubi et a quo juste provenerit Sententiabit, Juramenta ubi et a quo necesse fuerit excipiet, de Vasis ad Braxatorium pertinentibus etiam praevijs si opus fuerit expedientibus Inquisitionibus investigabit restitutionem Eorundem decernet Praetensiones cunctas et Singulas utrarumque Partium finaliter decidet disjudicabit ac moderabit quorum vel cujus Decisioni Ptes Exec parere et acquiescere sub Poena Banitionis illo in Rmo Concessu per Pte Controvaniae Publicandae debebunt ac tenebuntur Licita Poena per BMM PP. per utramque Ptem Parti per Ptem compensandae Judicio vero per medium in instanti sub P. Banitionis ex registro Poenalium publicandae solvendae Decreti praeser ingrossandae.

Illustris Adm Rendus. Ubysz Praeptus in Leg actt conc Succon Et M. Zakrzewski. Vexilliferi Zawskrzenc et V. Capnei Crenc Plocens. Citt.

Actor pltis

Jus

Actor pro Citto M.M. Franciscus Venator Terrae Zawiszowski Josephus Comitis Cohortis Hastatae Serenissimi Regis pro interesse suo pro interesse religionis Citto per Dnum Adamum Miłodrowski B.C.P. Generi Ptem actum docere Ptem Citto de Rmo et Contentis Judicum censet idque in instanti et quoniam non docet Dwinde Libera Pars Citta a Causa et Rmo adpraesens pronuntiat.

Jo Actor Citatus cum G. Stanislaum Osiecki Citto et alios.

Actorea per Illmum Rdum Adalbertum Ubysz Praepositum in Lag suo et aliorum actum nunc pro Citto G. Stanislaus Osiecki per G. Adamum Miłodrowski B.C.P. Judicium Citationem Ptis actum Decidendae Controversiis Partium ex auditis ad affectationem Ptis, actum datur Dilatio Inquisitionis Super Contenta Protestationum et Rmi Parti utriusque in Deductionem pro emundationem in Sequens Judicii suis educendae &c.

Relictum ob G. Casimiri Maliszewski Actrix et alii cum Successores ejusdem ob G. Casimiri Maliszewski Citto et alios.

Actrix G. Catharina Bromirska ob G. Casimiri Maliszewski Relicta Consors vidua pro Citta pro interesse G. Francisci Chudzynski per Eundem pro interesse GG. Stanislai et Antoninae Maliszewskich per Eundem G. Stanislaum Maliszewski suo et Sororis suae nunc pro Judicum Decidendae Citationem Ptis actum ad affectationem Ptis Citte datur Dilatio ad Munimenta Causam praesens impugnandi ad Sequens &c.

G. Felicianus Malewski Actor cum Infidelem Raciąski Judaeum Drobinensem Citto et alios.

Actorea per G. Felicianum Malewski suo et Contis suae ac Privignorum suorum nunc pro Citta pro interesse M. Ignaty Suchecki Dapiferi Czerniechowiae per G. Valentinum Zołtowski B.C.P. pro interesse Synagogae Drobinensis Judaeorum Citto cassandae et negotii indicendae per Perfidum et Infidelem Lewek Raciąski Judaeum Drobinensem per Ptem Citteam statutum suo et ejusdem

Synagogae

Synagogæ nomine Ph. comparet et cum pleno contra venerit ejus
Controversijs Partium examinatis Satisfaciat Artem Sacelli de
pfer Czernichowie Decreto Officij Crim Roven in pœnis Statu-
tionis Perfidi et Infidelis Lewek Zaiaczki inter Partes, pintas
ijs in instanti et gratiam non modo cum Judæum verum et Con-
sus Statuit Provide in premissis Satisfactione adinventa con
tra Statutos actionem dirigere mandat. in Decreto vero actio-
ne Sigillj pars acta Supradictus Judex pro extraditione rerum
regestri Decretis conscripta et per Laborem Jacobum Mo de
Boni Dobrzelice Mutuendiatorem pro absolutarum et apud
eos repertibilium Termino sue convenit, de Contelligentia
cum Eture ac si habita nunquid ac usurat. Provide Judicium
adinventigationem accedendo Supradictus Judex ex Literis con-
fessatis Examinandos esse vult ac Decernat. Quod expedita cau
diligenter per Puncta indagatione gratiam ex propria Emis Con-
fessione tam Ejusq Lewek Zaiaczki quam Consortis ejus Judæ
dum Probatum Judæi sue compertum est predictum Labori-
cum Jacobum Mutuendiatorem res infrascriptas nempe Cingulos
binos unum Sericeum coccineum, alterum Sericeum Auro Con-
textum, tum Vestes Superiores et Inferiorem Materiam Seri-
carum, Serij Caligas Panni gallicj vetustas tam Intactas
nec non gratiosum Fracturas Argenti per Superstitum Furem
Mictu modj, Abbatias Mente pro tunc Pertinentes Lewek
Zaiaczki Marito Judæi existens per Sequestratam Contem Ju-
dæam pro grata Trigenta Dyrorum esse, Crimen Detentionem
Bonorum Asportationis Personæ non existere, nec Furis Sacelli qua
Ejusq Mandatum Bonorum Effectionis Sigillj Capitulum Contra Ca-
stellanum Visegrad Supradictum Laboriosi Mutuendiatoris Do-
mine non procul ab Oppido Dobrzelice residentem aliquam notitiam
fecisse, exinde turpe ex alienis rebus Lucrum quæsisse, ex
hijs rebus post Jerusalem Actionem in Processu Actorio pe
titis Dictum L. Mutuendiatorem ex nisi post aliquod tem-
poris interstitium apud se conservatis non intempore re-
stituisse, aliasq res Supradictas nunc in Judicio com
portatas apud se retinuisse, et modo primum restituere
se, Seig in Suspectu Objecto petuisse, et ex his respe-
ctu earum rerum in Judicio Lue præsentatum tantis-
per dat consilium, ac nonnos demonstrasse, Quamobre
Judex attenta causa illicita rem alienam partis Actione Supra
dicta

exarata

D Amicus S. Matheus

contravenire publicanae debebunt ac tenebunt Lucta Poena 3 M.M. PP. per utramq. Ptem Pte per Ptem compensandae Judicio vero in instar Solvendae

M. Sokolnicki Tribunus Ptus Plocen. Act. cum G. Thoman Jaworzewski Antecessorum Camerariorum Granitialem Plocen. Act. Actor M. Jacobus Sokolnicki Tribunus Palatinatus Plocen. pltr. Planae Iterum post arestum Similis Condemnatio prout in Simplici registro continet et remittit pro peragenda executione ad M. loci Capitaneum. Publicat.

M. Kozłowski Notarius Terrae Plocen. Act. cum Successores et M. Antonij Zakrzewski Vexilliferi Zawskrzen. Citt. non sunt.

M. Ubysz Subjudex Trnus Plocen. Act. cum Successores et M. Antonij Zakrzewski Vexilliferi Zawskrzen. et alios Citt. non sunt.

M. Ubysz Subjudex Trnus Ptus Plocen. Act. cum G. Bartholomaeum Mazowiecki Vnnum Trnem Gostinen. et alios Citt. Super Duas.

Coram Subdelegato Mfico Jacobo in Małachowo Sokolnicki Tribuno Ptus Plocen. Super primam M. Adalbertus Ubysz Subjudex Trnus Plocen. Actor pltr. G. Bartholomaeus Mazowiecki Vsie Notarius Trnus Gostinen. Cittus Bonor. Dębska et Bombelice utraq. haeres pltr. Illustris admodum Rdus Adamus Zbowski Praepositus S. Spiritus Bielscen. pltr. Satisfaciat Cittus G. Bartholomaeus Mazowiecki Dilationi Infirmitatis qua in anterioribus Judiciis suis reposuerat ut in instanti Planae non urgente Pte eadem ad imo Juramentum indulgente Partibus in negotio Principali experiri mandat in experimento ad effectationem comparens G. Mazowiecki Datur Dilatio ad munimenta Causam praeser impugnans ad Sequens R. cum Illustrem admodum Rdo Zbowski Suspendit Causa praesens

Jus

ad Eorum Sequen. R. C. Super Wam actor ph. Littus G. Bartholomeus Mazowiecki ph. compare Judicium Citationem Pti acta Decidendo Controversijs Partium exauditis Decernit Judicium quatenus Perfidus et Infidelis Judaeus Jacobus Jakubowicz Arendator Tabernae Bonor. Delphi quotam Viginti octo florenorum Pol. ex Scripto certo manuali ex 16ta Augusti in anno 1756. pro adaribus solvi assecuratam apparen. Mfco acta ab actu Praesentis in quatuor Septimanis etiam ad manualem quietationem sub Poena Banitionis post Contraventionem in ~~primis~~ ~~ad~~ ~~proximis~~ ~~Judicij~~ ~~suis~~ publicanae sine quibuscumque Juris Diffugijs et Protestationibus solvat et realiter enumeret jam vero G. Mazowiecki Eunae ex re Super eorum impositi arresti ad praemissam Satisfactionem sub simili rigore Poenae Banitionis, prout se offert, adigat. Quita per Pti Judaeum Jakubowicz Poena 3 M.P.P. Pti circa exolutionem suppraserae quotae sub rigore supra apposito Judicio vero ~~pro~~ totius in instanti Solvenae Pti tridui circa manifestationem Coram Officio et actis Crem Plocen faciendae

Jacobus Josephus Sokolnicki Trikonus Plocen ad Causas utrasque Deputatus Subdelegatus [illegible]

G. Ruzycki Actor cum Successores Dr M. Zakrzewski Vexilliferi Zawskrzen Actor et alios
nonsunt.

Relicta Dr M. Karmkowski Castellanica Wysogrodiensis Actrix cum Successores Dr M. Zakrzewski Vexilliferi Zawskrzen et alios Actor.
nonsunt.

G. Joannes Zylinicki Actor cum Successores Dr M. Zakrzewski Vexilliferi Zawskrzen et alios Actor.
nonsunt.

Illustris Admodum Rndus Dobreniecki Canonicus Plocen Actor cum Successores Dr M. Zakrzewski Vexilliferi Zawskrzen et alios Actor
nonsunt.

Admod

Admod Rdus Nicszewski Promotor Ecclesiæ Bonifatianæ
Sacratissimi Rosarij Adv. cum M. Starkholendium Mate-
rialis Ordinis Prem. Posterior Ctr.

Actorea per D. Jacobum Alexichi Actus Ptr. Satisfaciat Cæsus
Bilatini Intimitatis quam in antecessibus Judicijs suis regre-
sual Ctr in instanti Pane non urgente Actu sine Juramento
indubitate Actus in negotio Principali experiri mandat.
in experimento insistendo Scripto certo manuali et Ctr Ju-
ris in anno 1755to in Bonis Bonis Jan per Ctr Actu
Super Summam Ducentorum Zlymphorum et spendens Sen-
tentiæ contractam Decernit Judicium gratenus Actus Sum
mam prædictam Ducentorum Zlymphorum monetæ in ea
Scripto expressa una cum Sententiæ mentem Giusti
in et pro Ctr. Actor S. Joannis Bptæ in solvendo pen-
sum coram Officio et Actor Ctr Actus sub Pœna Dani-
tionis in Ctr contraventionis citra manifestationem
publicam Sententiæ Actus sine gravibus Juris Effugij
et subtilitatibus solvat et realiter enumeret Actus
Ctr Actus in Anno et sub rigore Executionis Ju-
dicii non totius in instanti solvendi Scripti absti-
nentia quietationem Sententiæ

Conventus Posen Ord. Dominici Actus Cæsarij et Negoti-
cij MM. Cieszewskie et Makomaski Ctr Cæsarij
Italici.

Actorea per Religiosum in Xto Patrem Conradum Wittychi
Ord. Dominici Conventus Posen Causarum Procuratorem
sui et totius Conventus nec non Ctr. Ctr. per interse-
ptum M. Demuski adjutantis majoris Cæsarei Exercituum Ma-
jestatis Victoris Prætoti Sacræ Regiæ Civitatis Cieszewskich per D.
Thomam Universitatis Actus D. Joannes Makomaski Actus
et contra instans Cieszewskie pro Citatione actor. Ptr. Stanis
ad respositionem comparuit Ptr. Cieszewskich Datur Dila-
tio majoris Litis Instantis Cieszewskim et pro Cæsaris ma-
jestatis importantiæ in Judicijs Regni Cichanowicz attendant
pro probabunt Literatorijs Documentis in Negotio Judi-
cijs Suis Actum Actoris vero comparet Suspendit Ctr

Ex

Jus

Causa presens ad Cras Segyen &c

Peritus Nadzisimus Dobrzenicki Canonicus Cathedralis
Nocz Ads ex M. Mazowiecky &c.

Actor Ptr. Petrus ptr. Dans de Consensu amborum Partium Ch
bunt Ptes ad Segyen computatis omnibus Dilationibus
de Lege concessibilibus cum Observancia Satisfactionis &c

Grosi Osiecy Conjges Ads ex Relicta ob M. Karnkow
Castellanid Vistoyrodien Cantem Zidean &c.
Ptes, Stanislaus et Olty
Stanislaus Orecki autor jet interesse suo ptr. S. Rzeszo
de Szawdowskie primo ob M. Francisci de Zebrzydowice Licen
ne Dane Dobrzenicki ptr. ptes S. Stanislai Orecki Canonici
assistentia M. Francisci de Zebrzydowice Licentiati Dobrzeni
Stanislai Karnkowski Castellanici Vistoyrodien Relicta Conjux
Vidua simul et indivisa Actrix ptr. prout interest S. Joannis
Szawdowski executorum Nostri Karnkowski Castellanici
Vistoyrod ptr. per S. Adamum Nicolaum Karnkowski ptr. ad
interesse S. Joannis Szawdowski Generi Stem nempe Nostri
Karnkowski dicere Cam ob dicere de Arma et Contentis Jo
dicium erunt Ids in instanti et precium non dicet Quinde Leg
S. Szawdowski a Causa et Arma ad presens Liber permutatur
Jam vero Partibus Comparen originaliter Actum Jure
Recipientibus Quorum precepit mandat. in Executionem
Literarum Stanislaus Orecki pro modo fieri Citationem pridie
verum juxta Ordinis, pro Judicij Orecki Nostri
ium Decretum Orecki pro Sabbatho in Vigilia ob. omnium
Sanctorum in anno presenti ob 17 sto Inter Cam Partes
putatam editis recedit Vestrum Edict Judicatus Judicij pro
se Judicando Salutionem Summe quatuor millium Flo
rum pro Cheppa seu Jocram Hosatam Szawdowski
primo voto ob M. Francisci de Zebrzydowice Licentiati Do
Orie Contem pretune in viduali Statu existen in Arce
Cechanovien ob. ypa pt D. Septuagesimae in anno 179. pro
in rem ad revocandi et ad acta Cur Nov. Sabb. pt D.
Et Reales de Szawdowskie ut presens ad Vota Opposuit
inicien Conjuges

Inv

Processit Quadam ad me cum ejusq; Inscriptionis per Oblatam
porrecta. reproductis binis gratitudinibus prima quid Sabb.
in Quartino 67. S. Stanislai Confessoris 15 Sept. ac Secunda
vero altera quod 67. Va in Vigilia 67. S. Andreae Apti in an-
no 1756 to Literis in se Nobis per medium Ill. primo
& M. Dobrzelinski exort ad presens W. Vobis Gnadig. Cre
dentem in assistentia Procer. Adami Jans Zerbi Came-
rarij Granitiarij Nobis Sed Joannis Stanislai Stratis
lai germani de manifestationibus Suis de nullitate Le-
gravitatis
gravitatis Inscriptionis facta per Stem Altam em-
pte Inscriptam Victoriam de Olszyczkie & Inscriptam Stanislai
Scarnkowski Castellanici Pisagnen. Relictam Quondam Victoriam
Bonowam Dobrzelinski cum altine Heredibus gravatum pro-
standam esse dicat cum tamen eaq; Summa pervenia Inscri-
entium Causae respectu Heredum Testatoris Bonis praefati De
bitricis et alias per rationem non respondeat Quo tunc
Separatim Inscriptionis et gratitudinum cum Summa simpli-
citer gravatur Millium Oppothecario Summa Ordinati Octo
Millium Oppothecario pervenient Quotam respiciens gratia pro
videnda Securitate adjudicata esse videtur Suae Joannis
& Ill. Stanislai Scarzebski Dobrzelinski Dominae Germanae ejusq;
Procreatis pro Judicijs suis à quibus provandi potuit
Substituti praemissarum Transactionem interpretativa non
sunt admittati Deinde utrisq; tam Procreatis pro Inscri-
ptionis prosequendis Summam petita nedum Justam
Scarnkowski prosequendis
Scarnkowski prosequendis
rum integritatis necessariam esse admittationem Suae Jo-
rum existentiam Omnibus tam & Ill. Dobrzelinski Dominae
Dobrzelinski Germanae
Dobrzelinski Germanae
Ill. Scarnkowski Castellanici Pisagnen. Relictae & Dominae
Sequens Judicijs suis Ad Diem Decembris Subsequens
Judicium emittet gravem admittandi pro Tali Judicij sub Omni
Ii rigore comparere debebunt ac teneburt Decreti prae
sens vigore. A Suspensa resolutione totius Causae

Relict. Ex M. Stanislai Karnkowski Castellanicæ Vissogrodiensis Actrix cum M. Joannes Kuczborski Notariæ Trnensis Plocensis Actus.

Actrix M. Victoria de Kiszczyckie Ex M. Stanislai Karnkowski Castellanicæ Vissogrodiensis Relicta Consors vidua pro Cittus M. Joannes Kuczborski Notariæ Trnensis Plocensis pro Satisfaciat Cittus Dilationi majoris ad quam se in antea actis Judicijs receperat idq in instanti. Satisfecit, Satisfaciat quoq Jd Cittus Dilationi munimentorum ipsi concessæ idq in instanti Satisfecit experiantur in experimento Non subesse Causam præsens Bono Judicij sui adinvenit sed eamq cum Partibus ipsis utriq ad Judicium Trnense Zawskrzer proprij Districtus remittit Judicandæ R. C. A quoniam Bona Poniatow Super quibus Summa Duorum Millium Rynsk. hærens in Terra Zawskrzer et Districtu Srensi consistunt Proinde

Eadem Mea Actrix cum M. Suchecki Dapiferum Czerniechoviæ Actus ad statuendum

Actrix per G. Antonium Wasniewski RR. Cittus Mfcus Suchecki Dapifer Czerniechoviæ suo pro interesse per G. Valentinum Zołtowski RR. Cittus Perfidus et Infidelis Hersiek Layzerowic Judæus Drobinensis Statutus pro Judicium Citationem Partis actæ Decidendæ Controversijs Partium exauditis inhærendo Scripto certo manuali 12 Martij pro in anno præsens Super quotam quadraginta duorum Rynsk. per Perfidum et Infidelem Hersiek Layzerowic Judæum Drobinensem in rem Mfcæ actæ dato D. Judicium quatenus Jd Perfidus Layzerowic Cittus Statutus Suprascriptam quotam quadraginta duorum Rynsk. in et pro crastino Festi S. Nattis S. Joannis Bptæ in anno præsenti venturo coram Officio, et actis Crd Plocensis etiam ad manualem quietationem Sub Pœna Banitionis in Casu Contraventionis in Dicta circa manifestationem Fidelitatis publicanæ Pti actæ sine quibusvis Juris Deffugijs et Protestationibus solvat et realiter enumeret jam vero Mfcus Suchecki Eumdem Judæum in Casu non solutionis ~~[illegible]~~ præmissæ Summæ. Sub simili

Jus extradat. eorum in Rom.

simili rigore, adagat Lucta Pena 3 MMPP. per Cunctam Judicium Pti in Bonis et sub rigore supra apposito Judicio pro totius in instar solvenda.

Perillris Rndissimus Karmkowski Canonicus Plocen. Actor et alij cum G. Dionisium Przeciszewski Camerarium Granitialem Plocen. Actor adhaerendo

Actorea per G. Antonium Wasniewski Actor. Cittus G. Dionisius Przeciszewski Camerarius Granitialis Plocen. pltr. comparere et secum judicio controverterem Judicium Citationem Ptis actor. Decidendo Suspensa Decisione Causae praeser necessariam esse Perfidi et Infidelis Sigismundi Lewkowicz Bonorum Przeciszewo Arendatoris Statutionem pro Sequenti Judicijs suis per G. Przeciszewski Camerarium Granitialem Plocen. Sub Pena Banitionis ad Sequendam Judicium censet &c.

Perillris Rndmus Dobrzeniecki Canonicus Plocen. Praepositus Stupen. Actor cum G. Bartholomaeo Kęsicki Citato

Actor pltr. Cittus pltr. Judicium Citationem Ptis actor. Decidendo Controversijs Partium exauditis insistendo Scripto certo manuali die 30. Augusti in anno 1747mo per Cittum in rem actor. Super Summam Ducentorum quinquaginta Tynf. expendendo Provisione contractam dato D. Judicum quatenus Jus Cittus Summam praemissam Ducentorum quinquaginta Tynf. in et pro crastino Ct. Nttus S. Joannis Baptistae coram Officio et Actis Cris. Plocen. Sub Pena Banitionis post Contraventionem in primis et proximis Judicijs suis publicanda Pti actor. sine quibuscumque Juris Diffugijs et Protestationibus solvat et realiter enumeret Lucta per Cittum Pena 3 MMPP. Pti cum supra scripta Summa Judicio vero totius in instar solvenda Una cum Provisione per medium computanda ab ultima quasi etatione retenta.

G. Casimirus Koskowski actor contra Illres MM Szembek Capitaneum Bovnecen et Niszczycki Castellanicę Raciązien et alios Citatt.

Actor pro Citta pro interesse Mfici Adami Niszczycki Castellanicę Raciązien per P. Valentinum Zołtowski R. C. P. Illustris Mfici Michaelis a Słupow Szembek Capitanej Bovnecę et Bielscę per P. Clementem Kozłowski pro Tanicę ad repositionem comparen Mfici Niszczycki Castellanicę Raciązien datur Dilatio majoris in Judicijs Terrestribus Posnanien ex quo Causa majoris importantiae attentat quam probabit Literatorijs Documentis in sequen Judicijs suis &c. cum comparen vero Suspenditur Causa praesens ad Eosdem Sequen &c.

G. Nicolaus Leszczyński actor et alij Cq. Perfidum et Infidelem ~~Judaeum~~ Sarna Judaeum Drobin Citt et alios

Actor pro Citta pro interesse Perfidorum et Infidelium Relictorum Infidelis Izraelovic Sarna Contis viduae Matris et Jacobi Nocny, seu Sarna ac Contis ejus per Eosdem Suis et Suprascriptae Contis Infidelis Nocny nnibus pro Satisfaciant Citti Dilationi munimentorum ad quam se in anterioribus Judicijs sunt receptae, quae in instanti et quoniam non satisfacit Provinde Succubuisse Eosdem Judicium adinvenit et in Vim Succubitionis Solvat &c. Citti comparen Poenam 14 MM PP. Perti in Ctrno, et sub ingore infamis assignato ~~[illegible]~~ Judicio vero per medium in instan sub Poena Banitionis ex registro Poenali publicanae Nihilominus Inhaerendo Scripto certo manuali de Septimo Februarij 1749 anno in oppido Drobin Super Summam Centum Tynphor per Perfidum et Infidelem Jacobum Nocny seu Berkovic Judaeum Drobinen in rem actis dato ex onere Parentis Consortis suae assecuratam et nunc per comparen Citti pidto agnitam citra Provisionem inset pro Crastino Ct. Nttis S. Joannis Baptistae in anno praesen imminen coram Officio et Actis Crtis Placen sub Poena Banitionis in Casu contraventionis circa manifestationem faciendae publicanae Ipse Perfidus Jacobus Sententiat Judex quatenus praemissam Summam Centum Tynphor Sarna

Sarna sine quibusvis Juris Diffugijs et Protestationibus Pti actis solvat et reliter enumeret Lucta Pena 8 M.M.P.P. per Cit Parti in Termino et subrogare supra opposito Judicio vero totiq in instan. solvenq.

Comiss. G. Petrykowski actrix et alij con. G. Petrykowski Citatt.

Actorea per G. Joannem Wołowski suo et alios actis ime pltr. Cit per G. Joannem Chmielewski B.C.P. Judicium Citationem Ptis actis Decidenq ad affectationem Partis Cittae Datur Dilatio ad munimenta Causam praeser impugnan ad sequen. &c.

M. Ubysz Subjudex Terrestris Plocen. Actor con. Tamatu Uzdowski Citatt.

Coram Subdelegato G. Thoma Unierzyski B.C.P. Actor pltr. Citta per G. Albertum Gutowski pltr. Tanq de Consensu Parti actis reicitur Causa praesens ad sequen. &c.

Thomas Unierzyski Burgrabij Crene Plocen. mpp. Subdelegatus.

Ge. Paulus Zołtowski Actor cum Haeredes et Possessores Bri Cetrino Cit. et alios.

Actor pltr. Citta pro interesse Mfcor. Josephi et Alberti Karskich Dapiferiae Dobrinq et contra Relictae et Sres. Ob. M. Andreae Zboinski pro Evictione actis per G. Thomam Unierzyski Inscriptis Plenipotentem pro interesse M.M. Andreae Chomski Ensiferi Plocen. et Simonis Zboinski Pincernae Dobrinq per G. Jacobum Kęcicki pro interesse Gnosor. Annae de Sudrawskie primi Ob. M. Andreae Zboinski Pincernae Dobrinq 2di ex pt. voti Ob. G. Francisci Dembowski B.C.P. Contis Relictae viduae Matris et Antonij Zboinski Filij in primo Matrimonij Thoro progeniti per G. Joannem Dłużniewski Teneri comparentes tam a Mfcio Alberto Karski Dapiferiae Dobrinq qm Relicta et Successoribus Ob. G. Francisci Dembowski B.C.P. Principalibus suis producere Plenipotentias idq instanti et quoniam Comparenq non producunt Proinde Super

Civil

Jus

Dispares permittit Condemnatio praest ad actoratus eorum quod in Simplici regestro continetur et remittit pro pro ea gerenda executione ad Dr. loci Capitaneum. Publicat.

G. Joannes Czachowski acti con G. Stanislaum Ruzyckl Actu et Alios

Actor ptr. Citus P. Stanislaus Ruzyckl per P. Adamum Lineruzyckl Dcs. gravatus Instes P. Joannem Czachowski acti adum et S. Sulkowski Dd. Ste ab altera injuncte ad retractanda P. Ruzyckl instrumenta in Judicijs Suis Districtus Siedlcen Tribunalibus pt D. Lictare Cracovien anno proxime Decreto Evocatur Evincende Causa proxime recitatur ad Causam originaliter inter Ptes verter conservanda Ptes Ptes in Judicijs Suis in Siedlce celebrandis proxime ad citationem Terminum comparendi Peremptorium.

Judicium revocandi Renunciationem ab officio Burgrabeatus Cracoviensis ad Judicium facit Stanislaus Nicolaus Gregorius Niemcewicz Citus Dilationibus Instantiatus per instantiatis Judicijs suis Concessis Dg in instanti Judicium experiantur in Experimento Controversijs Stum ex Adductis Suspenso Decisione Causae necessariam esse Denunciationem per ipsum ad anteriorem Cancellariam Dd. Camerariorum Trium Stor. Vinius absentia non obstante in Causa D. Mathaeum Sortens Dd. Camerarios Trium Stor. Vinius expectavit et invicem Dd. Camerarij autumq. Camerarius Trium expectatorum Stum Sumpto Condescensu ante omnia Comparationem juramenti Documentorum Sortem Causae Revisionem inchoantium centum pro Ptes subsequi demandabat, probus computatis Legitimis donationum ac juramentis transactionum cognoscet et resolvet de Sorte Causae cujus nam sit Competentiae inspiciet et juridicabit Causae pro re cujus interest Revisionem dirigendam faciet et Partes pro opportunitate Actus negotij nihil irresolutum omittendo finaliter Decidet dijudicabit ac mederabitur Decreto Cujus Judicij Camerariatus Decisioni Partes Eae Parere et acquiescere sub Poena Banitionis illo in Casu Condescensionis super Parte contravenientis publicandae Tenebuntur Lucte Poena 3 M.M.P. per Utramq. Partem Partis pro Stem compensandae Judicij vero totius in Casu Victoriae Decretis pro regore

Dat in anno futuro 1759

Continuatio Causar. Sub actu F. 5te post Dm Rogationum in Bielsko pxie A.D. 1758.

N.N. Kowalewsky conges. act. et alij con. G. Adrianum Kowalewski Citat.

Actorea per G. Nicolaum Kowalewski BPS. suo et aliorum act. nne plr. Citata pro interesse Klium Valentini et Josephi Karczewskich per eundem Valentinum Karwowski suo et Fratris sui nomine plr. indicens G. Petrus Dłużniewski plr. Clare gponiam N. Annam de Dłużniewskie primi et Nlis Gaspari Chyczewski Wdi exp. Voti A.N. Joannis Mitecki Starsty ad praesens nuptas G. Josephi Bagienski Consors praesens in Trno disparet et se condemnare permittit. Proinde super disparen. permittit Condemnatio prout in Simplici regestro Continet et remittit pro paragrafe Executione ad M. loci Capitaneum cum comparen. vero et indicen. Suspensa ad Convictionem disparen. Et Publicat.

G. Laurentius Mankowski act. con. G. Niemczewski Citatum et alios.

Actor plr. Citata per Nles Gregorium Goszczycki et Josephum Petrykowski suis et aliorum Cit. nominibus plr. ~~[illegible]~~ ### videat Decretum simili Paragrafo in Charta Supersessionis. ###

Idem actor con. N. Gregorium Goszcicki Citat.

Actor simul et Citatus N. Laurentius Mankowski plr. Citatus simul et actor N. Gregorius Goszczycki plr. Judicium Citationes Partium utrarum ad suum Judicium edita Decidendae Controversiae Partium exauditis combinatis Partium actoratibus et reatibus ad affectationem Earum Datur Dilatio Inspicationis utrique Parti super Contenta Protestationum et Trnorum in Seqven. Judicio suis deducendae Et C.

N. ante Fm S. Agnethis incidere.

N. Michael Kowalewsky act. et alij con. G. Antonium Kowalewski Citat. et alios.

Actorea per N. Michaelem Kowalewski suo et aliorum act. nne plr. Cita-

Jus

per G. Joannem Chmielewski Actor plr. Judicium Citationem Partis actae Decidendae ad affectationem Partis Citatae datur Dilatio ad munimenta Causam praesentem impugnandam ad Sequens R. C. ~~Dat~~ ~~Agnethis~~ incidens

G. Mazowiecki actor cons. G. Bartholomaeum Mazowiecki citat. et alios.

Actor G. Adamus Mazowiecki plr. Citatus G. Bartholomaeus Mazowiecki Vice Notarius Terris Gostinensis ~~plr.~~ suo ac Fratrum suorum nomine plr. Judicium Citationem Partis actae Decidendae ad affectationem Partis Citatae Datur Dilatio ad munimenta Causam praesentem impugnandam ad Sequens ~~[illegible]~~ R. C.

G. Thomas Kwasieborski actor et alij cons. G. Bonifacius Małowieski Citat. et alios.

Actor plr. Citatus G. Małowieski plr. Judicium Citationem Partis actae Decidendae Controversijs Partium exauditis Propiorem Generosum Thomam Kwasieborski actorem ad Comprobationem juratoriam prout Eius et G. Antonius Małowieski Citatus Parentes Alveos apum Septemdecem in Offerendae titulo Commutationem ~~[illegible]~~ modernus actor dederat et Illam abeunte Satisfactionem acceperat, et insuper Summam Eius quinquaginta, Tymphorum mutuo ad Compactum Verbale accomodaverat Exindeque tam pro praemissis alveis apum Bonificatio quam Summae praefatae quae Debetur solutio adinvenit et Decernit Quatenus realitatem praemissorum Salvo moderamine Judicij sui in Sequens Judicijs suis comprobet pro quo Comprobationem vel non Judicium Decernet id quod Juris et jus titulo erit R. C. Tamen quoniam Partes pro Suprapositis Praetensionibus judicialiter secum pro Summa Quinquaginta Tymphorum inter se condictata composuerunt Proinde approbata Earumque Partium judicii combinatione Decernit Judicium Quatenus Citatus G. Małowieski praerecensitam Summam Quinquaginta Tymphorum ex onere ad Parentis Ejus emanatam in et pro Crastino A. S. Trium Regum in anno futuro 1759 venturo Coram Officio et actis Cur. Ploc. sub Poena Banitionis in Casu Contraventionis circa manifestationem faciendae publicandae Pti actis sine quibusvis Juris Diffugijs et Protestationibus solvat et realiter enumeret Quita Poena [illegible]

per Cit.

Jus

per Cit. Parti in Thoro et Sub regione suprapposito Judicio vero totius Jurisdictionis solvendi

NN. Kowalewscy Actor cum G. Kowalewski Cit.

Actorea per N. Josephum Kowalewski Maritum suo et Contis suae nomine plur. Citatus N. Andreas Kowalewski per N. Antonium Kowalewski plur. Judicium Citationem Partis actor de videnda controversiis Ptium exauditis comprobet actor quotam triginta quatuor Ptym per ob N. Sophiam de Zglenichie ob N. Thomae Kowalewski Contem actricis Jsae Kowalewska Matrem Citto mutuo datam prout eius juste ad solvendum debetur idq in Sequen Judiciis suis ptym comprobationem vel nullam Judm Decernet id qd Juris et justitiae erit &c.

G. Joannes Kondracki Actor et alij cum GG. Duplickie et alios Cit.

Actor G. Joannes Kondracki plur. Citata pro interesse G. Stanislai Duplicki per G. Joannem Chmielewski Bell. plur pro interesse reliquorum Cit per Eunc Panem ad repositionem comparere Ptis Citatae Datur Dilatio majoris G. Valentino Duplicki ex quo Causas majoris importantiae in Judiciis Tribus Rni Petricovie attentat quam probabit Literatoriis Documentis in Sequen Judiis suis &c. cum Caeteris vero comparere Suspendit Causa praesens ad Eunc Sequen &c.

GG. Bazinscy Conges Actor et alij cum G. Nicolaus Kowalewski Bl. Cit. et alios. non sunt

G. Laurentius Niedrowski Actor cum N. Zglenicki Cit. et alios non sunt

NN. Orłowscy Conges Venatores Culmen. Actor cum N. Joannem Kuborski Notarius G. Dlocc. Cit. non sunt.

Consors N. Joannis Białłoskorski Actrix et alij cum N. Albertum Gutowski et alios Cit.

Actrix N. Sophia de Zeslice N. Joannis Białłoskorski Consors in Jsa N. Valentini Woźnicki amici sui plur. Citto N. N. Albertus Gutowski et Joannes Uminski plur. Satisfaciat Pars Cit. Dilationi munimentorum ipsius ad quam se in antecedentibus Judiciis suis receperat idq in instanti. Satisfecit experiantur in Experimento Controversiis.

Jus

Controversijs Ptium exauditis Quoniam Judicio suo Deductum
est Cittum Xtem Albertum Gutowski assecuratione certa ma-
nuali de 8bris in anno pxe elapso 1757mo Sortem certam
in Bonis Sypniewo poderne actrici se resignaturum obstrin-
xisse, Pretiumq Sortis ejusq Summae quadringentorum Se-
xaginta Tymphonum constituisse, ad rationem cujus Sum-
mam octuaginta Tymphonum abeaq levasse, Enim vero sub
sequenter accepta ~~adrat~~ Suprascra Suma non attenta prae-
missa Sponsione manuali actis data in anno Eccl Cta 2da
post Ctm S. Elisabethis in Cro Ploce per Eunc Cit in rem
et Personam G. Joannis Uminski jure hereditario hanc
ipsam Sortem Demisisse Suprascram actricem per non
manutentionem primitivae assecurationis elusisse Pro-
inde pejusmodi elusione Poenas Eunc X. Gutowski
incurrisse Judm. declarat Decernenc Quatenus Jus Cit
Poenam 14 M.M.P.P. Parti una cum Suma Eccl octua-
ginta Tymp. ac Provisione pro medium ~~[illegible]~~ Semiotto comparanda
ad rationaliter levata in et pro Crastino
~~post~~ Ctm SS. Trium Regum in anno praesenti futuro 1759
ventura Coram Officio et actis Cro Ploce sub Poena Ba-
nitionis in bicl in Casu Contraventionis circa manife-
stationem faciendae publicandae Pta actis praecisa reco-
gnoscendae in rem Persolvendae faciendae quietatione sine
quibuscis Juris Diffugijs et Protellationibus solvat et
realiter enumeret Lucta Poena 3 M.M.P.P. per Cit Parti
in Trno et Sub rigore Suprascro Judicio vero totaq in in-
stat solvendae Nihilominus cassata manifestatione
Ctda pt D. Jubilate in anno pr in Cro Ploce de invali-
ditate praemissae resignationis facta Gnum Uminski Sor-
tes ejusq Bonor Sypniewo ~~[illegible]~~ nexu officii Transac-
tionis pro indubitato herede constituit Decr. pr
rigore H Judicio vero per medium in instat solvendae Parti

Continuatio Causarum sub actu Feriae Quintae post Dominicam Rogationum in Bilsko proxima Anno Dni 1758

Relicta ob N. Kownacki actrix et alij Cum G. G. Valentinum Remiszewski et Ludovicum Cieszewski Cit. et alios

Actrix N. Anna Czachorowska ultimi nuptus ob N. Simonis Kownacki Relicta Consors Vidua pltr, Cittus G. Valentinus Remiszewski pltr. adcitatus simul et Judicens G. Ludovicus Cieszewski et pro Evictione cum G. Valentinum Remiszewski actor pltr. comparens et Secum judlr controvertens Quibus Controversijs Partium exauditis Satisfaciat adcitatus G. Cieszewski Dilationi munimentorum ipsi in anteactis Judijs suis concessae idq in instanti Satisfecit experiantur in Experimento ulterioribus Ptium Istationibus ac Controversijs exauditis Documentisq prolixe trutinatis ac Considerationis Quandoquidem Judicio suo Lucide constat Cittum G. Valentinum Remiszewski insimul cum Parente suo ob Eo Andrea Remiszewski in anno 1746to 6ta 5ta pt 6tm Nttus S. Joannis Bptae actis Castren Ploc. actrici Nli Annae Czachorowska ad praesens ultimi nuptus ob N. Simonis Kownacki Relictae Conti Viduae Summam Trecentorum Tymphorum expendens Provisione super Bonis Rycharcice Jezeno inscripsisse, Eandemq circa Contractum resignationum ac undecima July in anno 1746to Hocie datuatum inter GG. Catharinam Cieszewska ultimo Voto ob G. Andreae Remiszewski Relictam Contem Viduam ab una et Ludovicum Cieszewski Pte ab altera initum et Confectum ad actaq Cur Ploc. 6ta 2da ante 6tm S. Margarethae V. et M. in S. anno qro supra per oblatam porrectum et Ptes contrahentes ratificatum ad Decisionem judlem reservatam et in 6tundo reli Eorunde Bonorum Rycharcice Jezeno relictam esse, jam autem per Cittum G. Remiszewski Superius exaratam Inscriptionem Debitoream in anno 1736to 6ta 5ta in Crastino 6t. Assumptionis in Actum EVM. actis Tiae manifestatione sua una cum recessu a Cit-

tantia

Patronimica interposita nulliter et non in Dempore re[illegible]
re, Enim tamen ut ligyet ex quietationibus prima quid Reni
Vñ ante Octm Purificationis Dom. altera quog Octa Sti in li-
quidi Ct. Petri S. Joannis Bptæ Ostrog in anno 17[illegible] actis
Vigil Ren Stoves per P. Petrowellan Jchiministrum P. Alberti
Bially Zeaski Contem recognitas Onera Paterna deportasse
Swinde Studendo Justitiæ et equitati non obstante Supra
dicta manifestatione premissam Summam Arrendorum Cyri
nem mihi per eius Parentem verum etiam per Actum Cessi-
um inscriptam tanquam Oneris ejus et Substantia capta
per caput olim mentionate P. Catharine de Ges Zeuscie
Remizeuska Summe prerecensite in Bonis Rychwalde
hæsere ejusq efficientis Solvendam Judicium statuit
Decernens Quatenus Ejus Ludovicus Ges Zeuski Bonis per sum
et dicitur Arrendorum Cyrographum, memoratam Summam Octo den-
arium et per Vegelia P. Actus S. Jo-
annis Bptæ in anno presenti coram Officio et actis
Castren Novens sub Pena Banitionis in Civil per Cam
Contraventionis circa manifestationem faciend Spatio-
rum Actricis N. Kownacka prædia per Eam in rem
personam facienq quietatione sine quibus eius Juris dis-
ejus et Substantiationibus Solvat et realiter exhibeat de-
cta per Eum Pena Octm S. Bati in Orne et subsigne
Supremus assessito Judicio rem totaliter instare Solvend
Jus Denig interest Provisionem ad Summa Capitali
nienq per ad Stem pretensam Eandem Judicium distin-
guendo et quidem ab acta Contractus renigratiq Supremus
de data et anno connotata ad actum nempe Octm Stam
Vigilig P. Actus S. Joannis Bptæ in anno 17[illegible] pre-
sentata per P. Ges Zeuski Supracta Summe ad Eandem
met P. Ges Zeuski regulariq et Ne Orne Supracta mihi
Prima Quinta Quinquenalis Termini cum nempe Actrix
Summam Solvendi Obligatur, pari vero per Dempus ejus
Dempus ad
Dicte pentatis ad obligillatis Summe toties dicte Orcha-
torum Cyri Actrum Eam intacta et non sufficiata fuer
Sententiat Judex Quatenus P. Ges Zeuski compareat in Ju-
ramenta Actricem quia premissam Summam ad se reqsi
non reservavit nec quidquam Usus fructus ab eam pertinet per
et ad Actricis Actis Judicij sui Officialis ad premuntiandum
juramenta

Juramenti potham idq in instanti, Plane indultum Judm tanqm pro
praestito declarato ~~praestitit ratha per Judi-~~
~~cium ipsa deprompta~~ ~~pro comprobatione~~ attenta Eunc J. Cie-
szewski ab ulteriori Impetitione praetensae Provisionis Ju-
dicium Liberum fecit et Pronuntiat. Provisionem vero ab anno
1726. actus ejusdem Inscriptionis ad annum 1746. scilicet
datam Contractus praenominati Bonorum Rycharcice Resi-
gnatorij cum J. Cieszewski subsecuti Soli J. Valenti-
num Remiszewski afficere debere per medium ut prae-
missum est computandae non excedendo Summam Capitalem ~~[illegible]~~ pro Rno Suprascripto ~~sub~~
~~Simili rigore~~ Salis per Eunc eorum in Rno Satisfactio-
ni praefixo producendae quietationibus Judm Sententiat
quam sub simili rigore Solvere Jsq J. Remiszewski
Pti ad tenebitur, Porro quo ad actoratum Supraalle-
gati J. Cieszewski cum J. Remiszewski suo in Judi-
cio promotum. Judm hac in Cathegoria Controversijs
Partium Exauditis Suspensa Decisione Causae prae-
sentis necessariam esse Condescensionem Jsrum Camerario-
rum Rnum Plocensium absentia non obstante in Ptum-
dum Bonorum Rycharcice Jezeno captato tempore in
anno 1759 ~~praeter~~ conducendae adinvenit Qui Jsi Camerarij
Rnus aut unus J. Camerarius Rnis mutuo Ptium Sum-
ptu Condescensurus adsit ante omnia Comportatio-
nem quorumcis Documentorum Causam praesens Eorum
per Ptes praestandae demandabit, Onera Latentia
ultra Constitutum Bonorum Seu Sortium Rycharcice Jeze-
no Pretium quae si per J. Cieszewski persoluta appa-
ruerint connotabit et liquidabit, repetionemq Eorumdem
ad quem de Jure venerit reservabit, et Satisfactionem
indilatam Decernet, de Praetensionibus Ptundi inter
Ptes exortis inquiret et investigabit, Inquisitiones ju-
ratorias etiamsi fuerit expediet, juramenta ubi re-
cesse a quo debebit excipiet, Poenas Super quo inte-
rerit irrogabit et Ptes in omnibus occurentijs fina-
liter pro justo et aequo Decidet, concludet ac moderabit Rnorum
vel cujus J. Camerarij Decisioni Ptes parere et acquiescere
sub Poena Banionis Mo in Rno Cancell Super Pte contra-
veniente

publicare debebunt ac tenebant Quia Dnus [illegible] per
viam Stem Dte per Stem conspexerunt Judicis vero
titl instans Salvenll Decreti predicti vigore

Adm Actor Fuzowski Curatus Golesznen Actor Coz SS. Przeszk
wskie et Alios Citatos

Actorea per D. Jacobum de Zilo Camerarium Olen Dlus Cita
tor. Dionisius Comerarius Trambalis Dlus et Franciscus de
Berdtris Admus Hyacinthus Canonicus Cathedralis Dlus en
Przeszkenses Otratres inter se germani per D. Dionisium
Przeszkenski Camerarium Procuratorem Dlus suum et fra
trum Otratrum suorum nre plis. Satisfaciat Pars Citati
Judicii mandamento eorum in anteactis Judicijs suis con
cessi de quo in instanti Satisfecit experiatur in Expe
mento Controversijs Partium exhibitis insistendo Scri
pto, actis manuali de Vigesima novembris in anno 1687 mo
per olim Hyacinthum Joannem Przeszkenski mederneorum
Actorum Actum Super Summam Procentorum Olen
renorum de quo Acta Regestra Olen Dlus et Gaudii in Dl 1744. Februarij per
cium Quaternus Citti Summam Suprascriptam Olen Antoni
Olenorum Dlus quidem inter Dtes sibi agnitam una
cum Quotisatione per medium rempti semi quater à Centum
computandi in et per Quartum Dtos Actus S. Joannis Ba
ptistae in anno, [illegible] venturos Coram officio et actis
Olen Dlus Sub Poena Banitionis in libellis pro casu con
travention circa manutentationem faciendi publicandi
Dni predicti in rem Verbotum faciendi quietationem
recognoscendi cessionem sine quibusvis Juris Diffugijs
et Dilationibus salvant et realiter exhumerent jamdic
tum Dnus Actoreus Actoreus Actus Przeszkenski Parochus Je
sienicensis Summam predictam Consensu a Loci Ordinario
habito levet et in edificationem Ecclesiae Jesienicensis
nem convertat Lustra Olen et W. per ejus Dei Przeszko
wskie Parti cum Summa exigendi subrogato Lupsensi
descripto Judicio vero totis instans Salvenll

SS. Szczepanowski Act et Alij Coz P. Woznicki et Alios Cit
Actorea per R. Paulum Jeszczyki Dus et alios Cit nre plis. Citti Nobis
Valentinus Woznicki et Magdalena Virgo Pbis per Dnum Parentem
suum et Pbis Dnum nre plis. Nobis Antonius et Petrus Dobrowolscy

per tenebilis

personaliter comparere et secum judic controvertens Judicium
Decidens ad citationem Ptis actis ad suum Judm Ctis quoniam
anterior Condescensio in Tunc Bonor Kiselew assignata
suum non est effectum Proinde, Suspensa Decisione Causae praesentis necessariam esse denuo Condescensionem Jurium Camerarion Trium Ptes unius absentia
non obstante in Tunc Eorunc Bonor Kiselew captato tempore in anno 1759 conducens adinvenit Dis Jus Camerarij aut
unus J Camerarius Trris mutuo Ptium sumptu Condescensurus ante omnia Comportationem quorumvis Documentorum
Causam praesen evincen per Ptes praestanc demandabit
Onera Super Sortibus quarum respectu actio vertit modo
quo Tese extendenc connotabit liquidabit cognoscet
et resolvet, Sortes distinguet, et pro re cujus interest Easc
deoccupari faciet, Seu Hasce cognitis quibusvis Dubijs exdividet, Solutionem Summarum cui juste debebit injungenc
sententiabit, de Praetensionibus Fundi gnatr obus exqua
cunq re et occasione pullulanc Injurijs Damnis, Violentijs
inquiret et investigabit, Inquisitiones si opus fuerit expediet, Poenas super quo de juste venerit irrogabit, Circumstantias Causae praesen animadvertet, Decretum
anterius in toto exequetur et Ptes finaliter nihilentatum et irresolutum relinquendo pro justo et aequo Decidet disjudicabit ac moderabit Quorumvel cujus Judicij
Decisioni Ptes parere et acquiescere sub Poena Banitionis illo in Trno Conc Super Pte Contraveniens publicanc debebunt ac tenebunt Quita per Ptes utrasq Poena BMMPP. Parti per Ptem sibi abinvicem compensanc
Judicio vero totuc in instanc solvenc
Processum ac Poenas Contraventionem anterior Decreto
cognoscet et Eanc resolvet.

Infidelis Nopen Berkowicz Judaeus Drohinen Actt et alij conc
G: Franciscum Milewski Citt et alios.

Actores Perfidi et Infideles Sarna Relictor Infidelis Izrael Consors Vidua Mater, et Nasson Berkowicz Tuo et alion actnne
pbr. Citta ~~[illegible]~~ per G. Valentinum Brudzienski Tanc
ad ~~affectationem~~ repositionem Comparen Partis Citta Datur

Dilatio

wojenis S. Stanislaw Wisenski ex gro Causas magni in
portantie in Judicijs Tribunali Sui Lublinensis latentat
quam probabit Literatorijs Documentis in Segrem Ju-
dicijs Sacris cum alteris vero Suspendit Causa ad Ebdo
Segrem &c.

X Joannes Zgorzelski Act et Alij Conj S.S. Uminskie et Alii
Consent.

S.S. Stanczynscy Conjuges Act Conj S. Petrum Karski Cit et Alios
Actorea per S. Laurentium Stanczynski maritum sue et S. Ma-
rianne Karska Conjugis sue nunc plr. citata simul et actorea
per S. Thomam Stanczynski Act. Jacobum Segiski, Clemen
Stem ad Jocere Stem Stam Se Crime et Contentis Judicem
dig in instanti et gravam non Decet Invinde Libera Dans
a Crime et Causa ad presens prorogat.

S. Admod Rndus Lisowski Parochus Woznicen Act et alij
Conj S. Antonius Sychocki Cit et adcita
Actorea per S. Jacobum Segiski Inscripti Plenipotentem Cit
pro interesse R. Antonij Sachockij per Cunej plr. pro interesse
R. Adami Staninski per Cunej plr. Devoniam religi ad dict
nempe Ides. Matheus Vladislaus et Casimirus Stanko-
wscy de Chomiaz ibi ibidemque nec non Valentinius Sachoc-
cum Thomas Slomianowski Pabr et Scary towski pro ad in
Crime Disparent et Se Condemnare permittunt Invinde Pa-
per Cunej Disparenj permittit Condemnatis prout in Sim-
plici regestro continet et remittit pro peragenda Exec-
tione Ad M. Loci Capitaneum Publi Sigill
cum Actor comparet vero
Suspendit Causa, ad Conjectis non Disparentes &c

N. Helisabeth Cieszkowska Virgo innupta Actrix Cty
M. Michi Notarij S. Plocz Cit.
Consunt.

Venerabilis Andreas Dobrzyniecki Canonicus Plocen Praepositus Ecclesiae
Act cum Petro Andrea Jezinski Canonicum Plocen Cit
et alios.
Actor plr Citat per S. Valentinium Zakrzewski Scr. inscriptum
Plenipotentem. Judex Citationem Pris ad Deudend Contuma-
cyp Ptium Exactis Insistendo Scripto certo manuali Dei
vigeri mandat

Jus

vigesima nona Septembris in anno 1748tio per Cit. in Personam actoris Super Summam Quinquaginta Aureorum hungaricalium dato Decernit Judicium Quatenus Citatus Per Atris et Rdmus Jezewski Canonicus Cathedralis Plocen. praemissam Summam Quinquaginta aureorum hungaricalium una cum Provisione per Partes comparen. ad Summam Quindecem aureorum hungaricalium reductam et inter se accordatam in et pro Crastino Ct. Nativitatis S. Joannis Bptae in anno 1759 incidenti coram Officio et Actis Crem. Plocen. sub Poena Banitionis in bicis in Casu Contraventionis circa manifestationem faciendi publicandi praevia in rem persolvendi faciendi quietatione sine quibusvis Juris Diffugijs et Protestationibus actoris, Solvat et realiter enumeret Quita Poena 3 m. M. P. P. per Cit. Parti in Termino et sub rigore Supraseru Judicio vero totiq. in instanti solvendi

G. Antonius Dobrzeniecki Actor et alij con. G. Bartholomaeus Mazowiecki Citatus et alios.

Actorea per G. Joannem Brudnicki Planc. Iterum post arestum similis Condemnatio prout in Simplici registro continetur et pro peragendi Executione ad M. loci Capitaneum remittit Publicat.

G. Woznicki actor et alij Con. G. G. Goscickie Cit. et alios

Actor N. Valentinus Woznicki pltr. Citta per N. Paulum Goszczycki pltr. Judicium Citationem Ptis actor. Decidendi Controversijs Partium Exauditis quoniam inter Eosq. in Causa Juris Condescensio in Fundum Bonor. Lisielewo, assignata in Judijs suis nunc agitatis intercessisse probatur Proinde et Causam facta pro educendi Interno eorum Condescensionis Inquisitionibus decernendi Poenali pro Demerito facti super quo interierit Poenalitate cum Ptibus ipsis ad Terminum Eundem Conc. in anno 1759 agitandi remittit judicandi

Cit.

Actum in Siepre in Terminis Communibus Terrestribus una cum Continuatione Anteriorum Causarum in diem hodiernam incidentibus, Feria Tertia post Dominicam Exaudi proxima Anno Domini 1758vo.

Coram M.M. Francisco Ignatio in Borowice Rosciszewski Judice, Alberto in Bonisław Ubysz Subjudice, Josepho a Kozłowo Kozłowski Notario Terrestribus Plocen. in praesentia M.M. Gl. ac Nobilium Thomae Rosciszewski et Jacobi Kęsicki Cameranor. Terrestrium Jacobi Subjudicis Terrestris et Joannis Ensiferi Plocen. Chamskich, Adami Miłodrowski Thomae Vnierzyski Burgrabior. Locen. Plocen. Joannis Dłużniewski Pauli Żołtowski Adami Zawidzki, Matthiae Stawrypinski Pauli Antonowicz Antonij Żołtowski Caroli Czachowski Ignatij Białłoskorski Thomae Zglenicki Alioniq plurimorum Nobilium ad actum praesentem Congregator. Necnon M.tis Rnd. Grlis Providi Josephi Wyleżynski de Bonisław Authentici et Jurati Actum praesen. acclamantis Eiusdemq Apparitoris.

× Illustris Admoe Andus Smolinski Praepositus Curatus Ecclesiae Miszevien. act. cons. P.S. Bietkowskie Citat. et alios.

In C. L. levationis Summae, qua levata Condescensionis de Sorte Bonorum Przyboiewo in praesentia Judicij competer pro quibus res est in instan. sub P. B. quae D. addit et R. reliqua ut in producto.

Arestat N. Matthias Kłobukowski

In C. ex adh. loco pag. Exc. L.L.

G. Franciscus Lipinski Actor cons. M. Brominski Succamerarius Rissogrodien. et Synagogae ac alios Judaeos Siepnen. Citat.

In C. et exaditatione loco peragenae executionis L. Solutionis Summae cum Provisione provenier pro qua res est in instan. sub P. B. quae D. addit et R.

Arestat Nobilis Judlis.

In C. L. L.

G. Paprocka Actrix cons. G. Kowalewski Citat.

In C. L. Solutionis Summae cum Provisione provenier pro qua res est in instan. sub P. B. quae D. addit et R.

Arestat Citatus

K. n.

Relicta olim Nobilis Krawinski Crudeliter interrempti Consors vidua et alij act. cons. N. Kowalewski Citat. et alios.

In C. B. P. D. addit et R. reliqua ut in producto

Arestat Citatus.

X M. Albertus Ubysz Subjudex Trib. Plocen. act. cons. Perfidum et Infidelem Wolf Muzykant et Seniores Synagogae Sieprcen. Judaeos Citat. et alios.

Coram Subdelegato M. Antonio Bagienski Notario Cres. Plocen. In C. L. Solutionis Summae cum Provisione proveniente pro qua res est in instanti sub P. B. quae D. addit. et R.

Arestat Infidelis Jacobus Layzerowicz

X Idem M. Actor. cons. Perfidos et Infideles Mosiek Charon et Layzerowicz Judaeos Sieprcen. ac Impugnatores Domuum et Mercimonior. eorum. Citat.

Coram Eccl. M. Subdelegato ut supra In C. ex remissione ad Officium adcitationis L. Ulterioris fortis faciendae executionis et remittit pro peragendae Executione ad M. Loci Capitaneum. Supervero anterioris executionis impugnatoribus B. P. quae D. addit. et R.

Arestat Id.

X Idem M. Actor cons. M. Adamum Bromirski Succamerariae Uspogrodzen. et alios Citat. ad Statuendum.

Coram Eccl. M. Subdelegato ut Supra In C. L. Statutionis Perfido et Infidelis Bachim Zolty Judaei Sieprcen. Super quo Statuendum B. P. quae Utrique D. addunt et R.

Antonius Bagienski Nrus Cren. Palatinus Plocen. ad Causas Suprascriptas tres Subdelegatus mpa

Arestat Mlis Judis.

X Illustris Admodum Andreas Fuzowski Parochus Golesinen. actor, cons. N. Michaelem Krasniewski Citat. et alios.

In C. L. Solutionis Summae cum Provisione proveniente pro qua res est in instanti sub P. B. quae D. addit. et R.

Arestat Gs Antonius Mirzejewski

G. Kęs.

M. Chamski Ensifer Palatinatus Plocen. Actor con. M. Jacobum Chamski Subjudicium Terrae Plocen. Citatus et alius

In R. C. et ex remissione a Judicio Crem. Plocen. ad Judicium praesens facta ac adcitatione L. Satisfactionis Contentis Citationis in eaque expressis pro quo res est in instan. sub Poena B. quae D. addit. et R.

Arestat S. Adamus Miłodrowski

G. Mathias Stanrypinski Actor et alij con. M. Martinum Czosnowski Pinierna Drohicen. et alius Citatus ad Statuendum

In R. C. ex adcitatione L. Statutionis in eius pars Subditorum in Textu Citationis expressorum pro quibus res est in instan. sub P. B. quae D. addit. et R. reliqua in producto.

Arestat Mlis Judlis.

In R. ex adc. L. cas.

M. Chamski Subjudicium Terrae Plocen. Actor con. M. Andream Chamski Ensifer Plocen. Cit.

In R. C. et ex adcitatione L. cassationis quarumvis Transactionum cum Praejudicio subsecutis, quibus cassatis dimissionis Bonorum Schabayeno cum attinentiis in Pentia Judicij sui, restitutionis Inventarium rerum mobilium pro quibus res est in instan. sub P. B. quae D. addit. et R. reliqua per omnia ut in productis.

In R. L. satisf.

Arestat S. Jacobus Kesicki.

G. Adamus Vnierzyski Actor con. Gg. Uminskie et alios Cit.

In R. C. L. Satisfactionis Contentis Citationis pro quo res est in instan. sub P. B. quae D. addit. et R. reliqua ut in productis

Arestat Mlis Judlis.

In C. L. satisfactionis compl. -

x. M. Bagienski Notarius Castren. Plocen. Cit.
cont. MM. Zorawskie Venatores Plocen. et alios Cit.

In C. L. Satisfactionis Contentis Complanationis ac Citationis in Eiusq. expressis pro quibus res est in instan. sub P. B. quae D. addit. et R.

Arestat G. Adamus Miłodrzyski

Perillris Rndmus Michael Zorawski Canonicus Cathedralis Plocen. Actor. et alij cont. M. Antonium Bagienski Notarium Cren. Plocen. Citatt.

In C. L. comportationis Decreti Condescensionalis in Fundo Bonorum Grambiec inter actor. et G. Stanislaum Ryszczewski probati ac restitutionis ejusq. pro quo res est in instan. sub Poena B. quae D. addit. et R.

Arestat Mtis Judlis.

Relicta olim M. Jacobi Zorawski et alij Actor. cont. G. Wyszynski et alios Cit.

In C. L. et ex adiutatione loco peragenae Executionis approbato anterior Processu L. Solutionis Summarum pro quibus res est in instan. sub P. B. quae D. addit. et R. reliqua ut in producto.

Arestat G. Thomas Vnierzyski.

Perillris Rndmus Michael Zorawski Canonicus Cathedralis Plocen. Actor. et alij cont. G. Stanislaum Ryszczewski Citatt.

In C. L. Satisfactionis Contentis Citationis suae in eius expressis pro quo res est in instan. sub P. B. quae D. addit. et R.

Arestat Mtis Judlis.

Venerabile Capitulum Cathedrale Plocen. Actor. et alij cont. Gg. Zorawskie et alios Citt.

In Ct. C. et ex adcitatione L. Solutionis Censuum à Summa Decem millium Florenorum Polonicalium Ubyszociana pro abultima quietatione retentis pro quibus res est in instanti sub D. B. quae D. addit. et R.

Arestat Mlis Judlis.

X. Illmus Admodum Rndus Mirzejewski Praepositus Probiszczevien. Actor. cont. N. Zakrzewski et alios Citt.

In C. B. D. D. addit. et R. reliqua in producto

Arestat G. Jacobus Kęsicki

In 2 L. satisf.

G. Ignatius Białłoskorski Actor. et alij cont. Gg. Suskie et alios Citt.

In Ct. C. L. Satisfactionis Contentis Citationis in eaque expressis pro quo res est in instanti sub D. Ana B. quae D. addit. et R.

Arestat G. Thomas Vnierzyski.

X. M. Zołtowski Judex Cron. Plocen. Actor. et alij cont. G. Zgleniuki et alios Citt. sup. duas.

Super primam In Ct. C. L. Statutionis Subditorum de B. Brochoino in Textu Citationis expressorum pro perhibenda Testimonijs Citatorum pro quibus res est in instanti sub D. B. quae D. addit. et R. reliqua in producto.

Super 2dam In Ct. C. L. extraditionis Subditae in Textu Citationis expressae pro qua res est in instanti sub D. B. quae D. addit. et R. reliqua ut in producto

Arestat G. Adamus Miłodrocki.

In C. L. B.

G. Stanislaus Osiecki actor con G. Adamum Nadrowski et alios Citat.

In C. L. Solutionis Summae cum Provisione provenientem pro qua res est in instan. sub D. B. quae D. addit et R.

Arestat Mtis Judlis

In C. L.

G. Petrus Ubysz actor et alij con Famatum Bielonuki Circem Siepner Citat.

In C. L. Solutionis Summae cum Provisione ab eadem provenientem pro qua res est in instan. sub D. B. quae D. addit et R.

Arestat Citto.

In H. L.

G. Antonius Zoltowski actor et alij con GG. Vminskie Citat. et alios

In R. C. L. Satisfactionis Contentis Citationis suae pro qua res est in instan. sub D. B. quae D. addit et R.

Arestat Mtis Judlis.

Consors M. Zanski Subdapiferi Crusvicien. actor et alij con MM. Kucborskie et alios Citat.

In R. C. L. Solutionis Summae cum provisione provenientem pro qua res est in instan. sub D. B. quae D. addit et R.

Arestat Mtis Judlis

G. Benedictus Kaminski Actor et alij con. GG. Zorauskie et alius Citato

In R. C. et ex adcitatione loco peragendae executionis approbato anterioris Processu L. Solutionis Summae ac Vadiorum cum Poenis Luctis pro quibus res est in instanti sub P. B. quae D. addit et R.

Arestat G. Matthias Starorypinski.

Idem Actor con. Illrem Admodum Rndum Joannem Swiętochowski Decanum Brezunen Brepnitum Lutocinen et alius Citato.

In C. L. Satisfactionis Contentis Citationis suae pro quo res est in instanti sub P. B. quae D. addit et R. reliqua ut in producto.

Arestat G. Antonius Mirzeiewski.

G. Joannes Czachowski Actor et alij con. GG. Sułkowskie et Rozycki et alius Citato.

In R. C. et ex adcitatione approbato anterioris Processu L. Satisfactionis Contentis Citationis in eadem expressis pro quo res est in instanti sub P. B. quae D. addit et R.

In H. L.

Arestat G. Joannes Sułkowski

G. Joannes Zorauski Actor con. G. Antonium Obrzeski Citato

In R. C. L. Solutionis Summae pro qua res est in instanti sub P. B. quae D. addit et R. Publicato.

Inf. L. S.

G. Malawscy Actor et alij con. Gen. Hiacynthus Przyboiewski Citatus et Idus

In C. L. Solutionis Summae cum Provisione proveniens pro qua res est in instar sub P. B. quae D. addit et R.

Arestat G. Joannes Zorawski.

Inf. S.

G. Felicianus Rzeszotarski Actor con. G. Hawiszkie et alius Citatus.

In C. B. D. addit et R.

Arestat G. Jacobus Kosicki.

Inf. L.

G. Actor con. Perfidos et Infideles Herz Greyn Salamonczyki et alius Citatus

In C. L. Solutionis Summae cum Provisione pro qua res est in instar sub P. B. quae D. addit et R.

Arestat Infidelis Herz Salamonczyk

Inf. L. Statuti Judaeorum

G. Simon Kokoszczynski Actor con. M. Adamus Dromirski Succamerarius Vissogrodiensis et alius Citatus ad Statuenda

In C. L. Statutionis Judaeorum Supriens in Textu Citationis expressorum Super quibus Statuenda B. D. reli quae D. addit et R. reliqua ut in producto.

Arestat Mtis Judki

224a

Gon.

M. Theresia Kuiberska Notarissa Terrestris Plocen. actrix et alij cont. M. Michaelem Kuiberski Dapiferum Volhiniae Citatis

In C. L. Satisfactionis Contentis Citationis suae in eaq. expressis pro quo res est in instan. sub P. B. quae D. addit. et R.

Arestat G. Adamus Miłodroski.

In C. L. Satisf.

Id.

G. Jacobus Żołtowski actor et alij cont. N. N. Czachorowskie et alios Citatis.

In C. L. Satisfactionis Contentis Citationis suae pro quo res est in instan. sub P. B. quae D. addit. et R.

Arestat N. Carolus Czachorowski.

G. Kę.

G. Kęsicki Actor cont. Consortem N. Brudnicki et alios Citatis.

In C. L. Solutionis Summae cum Provisione Provenien. pro qua res est in instan. sub P. B. quae D. addit. et R.

Arestat G. Adamus Miłodroski

Id.

G. Albertus Kęsicki Actor cont. N. Laurentium Kraiewski et alios Citatis

In C. B. D. addit. et R.

Arestat Citty

Relicta olim N. Casimiri Kowalewski Consors vidua Actrix cum N. Laurentium Kraiewski Citato

Jm C. B. D. addit et R.

Arestat Citatus.

N. Kowalewska virgo actrix cum Consortem N. Brudnicki et alios Citato.

Jm C. Similis B. D. addit et R.

Arestat G. Adamus Milodroski.

Jm C. B.

G. Carolus Czachorowski actor cum GG. Lisiecki et alios Citato.

Jm C. Similis B. D. addit et R.

Arestat G. Franciscus Szulewski

Jm C. B.

Jdem Actor cum N. Stanislaum Sulkowski Citato et alios

Jm C. Similis B. D. addit et R.

Arestat GG.

In C. ex R. assiduo. Cred. L. Sol.

G. Valentinus Lisowski Actor et alij cons. G. Rzeszotarskie et alius Citat.

In C. L. et ex Remissione ab Officio Crac. Plocen. ad Judm. praesens facta L. Solutionis Summae cum Provisione provenien. pro qua res est in instan. sub L. B. quae D. addit. et R.

Arestat N. Simon. Rzeszotarski

In B.

G. Pieglowski Actor et alij cons. Penthem. Rndmum Zoranski Canonicum Cathedralem Plocen. Citat. et alius

In C. B. L. D. addit. et R. reliqua ut in producto

Arestat E. Adamus Milodrowski.

In C. L. Evict.

Relata ott. Nobilis Dobrzenicki Actrix et alij cons. G. Zottowski Citat. et alius

In C. L. Evictionis ab impedimento juridico G. Obrębskich pro qua res est in instan. sub L. B. quae D. addit. et R.

Arestat Citatus

Consors G. Nicolai Kisicki Actrix et alij cons. G. Nicolaum Lisicki et alius Citat.

In C. L. Solutionis Summae cum Provisione provenien. pro qua res est in instan. sub L. B. quae D. addit. et R.

Arestat Citatus

In C. L. B.

G. Thomas Zgleniki actor et alij con G. Andream Zgleniki et alios Citat.

In C. L. Salat. Reinductionis in agros Bn Zglenice magna ex tenta ademptos ad quam reinductionem addit Judicium competens pro quibus res est in instanti sub P. B. quae D. addit et R. reliqua ut in producto.

Arestat N. Andreas Zglinicki

In C. L. Cassation Transaction

Consors G. Joannis Vminski BCP actrix et alij con G. Adamum Vnierzyski et alios Citat.

In C. L. cassationis quarumvis Transactionum in tactu Sortis Bonorum Zolszyno illegaliter subsecutae quibus cassatis dimissionis Sortis ejusque cum faciente calculo pro quibus res est in instanti sub P. B. quae D. addit et R.

Arestat G. Antonius Mirzejewski.

In C. L. Satisf. Conten.

G. Vminski BCP actor con G. Antonium Zoltowski et alios Citat.

In C. L. Satisfactionis Contentis Citationis suae pro quo res est in instanti sub P. B. quae D. addit et R.

Arestat G. Adamus Milodroski.

In C. ex ad. L. Satisf.

G. Albertus Kotarski actor et alij con G. Stanislaum Zoltowski et alios Citat.

In C. et ex adcitatione L. Satisfactionis Contentis Citationis suae pro quo res est in instanti sub P. B. quae D. addit et R.

Arestat G. Jacobus Kosicki.

In C. ex Remissione ad judicium Plocen. adicta. L. 1.

G. Albertus Czarnomski Actor et alij cont. G. Valentinum Lisowski Citatum et alios.

In C. ex Remissione ab Officio Crac. Plocen. ad Judicium Lucen. facta ac ad citatione L. Solutionis Summae cum Provisione provenientis pro qua res est in instan. sub P. B. pro D. addit. et R.

Arestat N. Valentinus Lisowski.

In C. B.

G. Antonius Kowalenski Actor et alij cont. N.N. Kurowski Kłobukowski ac alios Citat.

In C. B. D. addit. et R. reliqua per omnia ut in producto

Arestat G. Joannes Kłobukowski

Lex:

M. Jacobus Rosiszewski V. Palatinus Dobrzy Act. et alij cont. G. Gasparum Zglinicki Act. et alios.

In C. L. Exictionis ab impedimento juridico Relict. ob S. Białoskorski pro quo res est in instan. sub P. B. quae D. addit. et R.

Arestat Mlis Judlis.

Lex:

G. Gaspar Zglinicki Act. cont. G.G. Białoskorskie et alios.

In C. L. Exictionis ab impedimento juridico M. Jacobi Rosiszewski Vice Plni Dobrinensis pro quo res est in instan. sub P. B. quae D. addit. et R.

Arestat G. Paulus Zołtowski.

x Mficus Rosciszewski Judex Terris Palatinatus Plocen. act. con. M. Chamski Ensifer Plocen. Citat. ac alios.

Coram Subdelegato S. Jacobo Kesicki Camerario Terr. Plocen.

In C. L. Statutionis H. Adami Sabolewski Lignifabri pro Statuto extraditionis ejusq. una cum rebus ejus proprijs pro quibus res est in instan. sub P. B. quae D. addit. et R.

Jacobus Kesicki C. Ploc. ad hanc Causam Subdelegatus mppria n. s.

Arestat Mlis Judlis.

M. Martinus Zorawski Venator Palatinatus Plocen. Actor con. M. Antonium Bagienski Notarium Cren. Plocen. Citat. et alios.

In C. L. Satisfactionis Contentis Citationis suae in eaque expressis pro quo res est in instan. sub P. B. quae D. addit. et R. reliqua per omnia ut in producto

Arestat Jd.

In R. L. Provision.

G. Valentinus Brominski B. C. P. actor con. Illmum M. Zamoyski Palatinum Junio Ladislavien. Citat. et alios.

In R. C. L. Solutionis Provisionum a Summa provenientium pro quibus res est in instan. sub Poena B. quae D. addit. et R. reliqua in producto

Arestat Mlis Judicialis.

J. M. Zamoyski Palatinus Junio Ladislavien. actor con. G. G. Zorawskie Citatos.

In R. C. L. comportationis Documentorum B. Lutocino afficien. pro quibus res est in instan. sub P. B. quae D. addit. et R. reliqua in producto

Arestat G. Joannes Zorawski.

Jn 2. 2dd.

G. Dobreniecki acti con Infideles Marek Rzeznik et alios Citatos.

Jn 2. C. L. Solutionis Summae pro qua res est inscriptae sub Poena B. quae D. addit et [illegible] Arestat Mlis Judicialis Franciscus Ignatius Rosciszewski Judex Trno Palatus Plocen. [illegible]

Ordo Inquisitionum in Siepre sub actu Feriae Tertiae post Dominicam Exaudi proximae A.D. 1758

G. Białłoskorscy Coniuges actis con. G. Zglenicki Citatus

Actorea per R. Stanislaum Białłoskorski Maritum suo et Contis suae nomine pro Citatus pro Judicio insistendo Decreto anteriori Judicij sui Concessae Dilationis Inquisitionis addit Eius actis Mtis Judicij sui apparitor Super Incorruptionem Testium ad pronuntiandum Juramentum rotham idque in instanti praestitit inducat Testes et Inquisitiones suas educat.

G. Adamus Zglenicki actus et alij Conc. G.G. Białłoskorskie conjuges Citatus.

Actor pro Citato per R. Stanislaum Białłoskorski Maritum suo et Contis suae nomine pro insistendo Decreto Judicij sui anteriori Concessae Dilationis Inquisitionis addit Eius actis Mtis Judicis ad pronuntiandum Super Incorruptionem Testium juramenti rotham idque in instanti praestitit Inducat Testes et Inquisitiones Suas educat.

Ordo Contumaciarum Sub actu F. Tertia
post Dom. Exaudi proxima A.D. 1758

G. Valentinus Kęsicki Act. Cons. G.G. Lubenskie Act.
G. Wituski Act. Cons. G. Malewski Act.
G. Valentinus Kęsicki Act. Cons. G. Mathias Kęsicki Act.
H. Krakowski Act. Cons. I. Admd. Rdum Kraskie Act.
G.G. Piegłowscy Act. et Alij Cons. Perillem. Adm. Rdm Zorawski Act. et Alios
G. Smolenski Act. Cons. Smiechowski Act. et Alios

Ordo Terminor. Factor. in Sieprc Feria Tertia post D. Exaudi proxima Anno Domini 1758

Instigator Judicij praesens Eiusq. Delator G. Zbikowski actor Con. M. Chamski Subjudiciae Terrae Plocensis Citatus et alius.

Instigator Judicij praesens et D. Casimirus Zbikowski actor p. Vr. in Termino in vim Termini Facti et propositionis D. Instigatoris et Dnoi Zbikowski Delatoris incidenti quoniam M. Jacobus Chamski Subjudiciae Terrae Plocensis ratione G. Zbikowski non observata Judiciorum Securitate in Bono Civitatis praesens in equo discedentis nulliter infestationis, de eoq. equo detrusionis, ejusq. Equis in et violenter Famulis suis ~~[illegible]~~ ~~[illegible]~~ acceptionis demandationis actus appressionis, ~~[illegible]~~ Securitatis publicae violationis ~~[illegible]~~ Termino facto Conventus praesens in Terrae disparet et se condemnare permittit. Proinde Super Eoq. disparente M. Chamski ~~[illegible]~~ in Dicto Poenarum Legibus Rni descriptis permittit Condemnatio et pro per agenda executione remittit ad M. loci Capitaneum. Publicatus.

Ordo Pœnalium Sub Actu Trae Ctiae pt Dnicam Exaudi pxae Anno Dni 1758.

M. Albertus Ubysz Subjudex Terris Pltus Plocens Actt cons Perfidos et Infideles. Mosiek Chart. et Jacobus Layzerowicz Judaeos Sieprcens Citt.

ratione Pœnae Duplicis 14 mmPP. in Sublationem Processus super eisq obtentis Decreto Judaeis sui adjudicatis non solutionis addit Mtis ad publicandum et remittit pro peragenda executione ad M. loci Capitaneum. Clamq Siquis Infidelis Jacobus Layzerowicz instanti Pœnam 14 mmPP. persolvit Ideo Liber pronuntiat Super vero Judaeo Mosiek Chart Publicatis.

Causa ex Arresto in scripc sub actu Fri 8bris proxo
Dni Exaudi proxi A.D. 1758.

S. Petrus Voyt Acld cont Famatan Biattorucki sive Sierig
Actor pte. Citus pte. comparens et rem gestam contradicens (Citt.)
pribus Controversijs Cartarum exandi Judicium citationem Sar
tor Acld Judm suum edi Decidendi gramis, actor S. Voyt
Solutionem Summe certe pro Equis quinq; Cello pro di-
Dictione in Nundinis in Rosc e proxo mensis Novembr Con-
creditis sibi prestandam effagitat, qui a vero se Citus
se quid pecunia pro Superdictis Equis per eos divenditis ca-
su quod fuerto ablata se tutatur de quantitate cujus De-
cinio pro Equis accepte Judicium Dni informari requi-
rendo attentis Superiorius Cartarum Matrimatus com-
pulset Actor quantam Decimam pro divenditis Equis in
Nundinis acceperit et prout sibi vere et non per iniuriam Supra-
scripta Decimia fuerto ablata fuerat sibi in instanti et addi
Cui pro prestatione Juramenti in hac Actu Judex appa-
ritor prestitit. Qua Compirbatione attenta Summaria Cen-
tum triginta tringinta Florenos Sextarios suos pro Equis
divenditis secundum Judm casato Scripto certo coram actis advocati-
alibus Civibus Cassovien Bus 4ta post Dm S. Barthe-
lemeg Apli in anno 1756. Super Summam Decem aureo
rum Hungaricali per Cld in rem actu Actu non nisi ex re sta
mii exorientis medietatem Summe Superscripte jura-
mento exacte actu adjudicat Decisionem Quatenus Citus
Famatus Biattorucki pretam Decimie Sexaginta Flor
Dyne quinquaginta unius Solidorum Quos in et pro
Quarterio St. Nicolai S. Joannis Bptae in anno proxe in me
dietate coram Officio et actis Cresp Decem Sub Pena Du-
centum coram Officio et actis Cresp Decem Sub Pena Du-
centum in fassa Contraventionis in Civili exica manifesta
tionem faciendi publicanda Sti. Actu sine gradibus Ju-
risdictionem faciendi publicanda Sti. Actu sine gradibus Ju-
ris Dissuasis et Intellationibus Solvat et realiter
enumerat. Quita Pena 3 marcarum per Cld. Sti in Actu et
Subrigere superius apposita Judicio rem totiq; in instan
tolvendi

Ss: Matawsey Acld. et alij cont S. Hyacinthum Przyboiski Acld et
Victorem per S. Stremiculum Matawsky suum et alios Acld nie Valen

Citta

Jm

Citta per P. Paulum Zołtowski Judicium Citationem Partis
actae Decidenae ad Affectationem Partis Citatae datur Dila-
tio ad munimenta Causam praesen impugnan ad Sequen
Ct.

Illustris Admodum Rndus Smolinski Praepositus Curatus
Miszewien. actae et alij cons. P.P. Bietkowski Citatae ac
Actorea per P. Thomam Uniczyski B.C.P. inscriptae Plenipo-
tentem Citta pro interesse PP. Theresiae et Catharinae Vir-
ginum innupta ac Mariannae N. Mathiae Kłobukowski
Contis Bietkowskich per Eunc. N. Mathiam Kłobu-
kowski Maritum unae Contis ac Soron ejus pro interes-
se P. Apoloniae de Kostkowskie primi od P. Georgij Kotarski
Ddi ad praesens voti P. Adami Stawrzynski Contis Ma-
tris per P. Franciscum Sulenski B.C.P. pro interesse
N.N. Casimiri Mariannae et Catharinae Otily et Otilian
Kotarskich minorennium per Eunc. P. Sulenski, P.
Stanislaus Białłozkowski per se pro N. Stanislaus
Czarnkowski Citatus pro interesse P. Laurentij Sne-
chowski per P. Mirzejewski comparens et secum judicium con-
troverten. quibus Controversijs Partium exauditis Judicium
Citationem Partis actae ad Judm suum edita Decidenae Suspen-
sa Decisione Causae praesen necessariam esse Condescensio-
nem Generosorum Camerariorum Terrarum Plocen unius absentia
non obstante in Fundum Bonorum Przyboiecz captato
tempore in anno praesen conducenae adinvenit Zis Generosi
Camerarij aut unus P. Camerarius mutuo Partium Sumpto
Condescensurus adsit ante omnia Comportationem quorum
Documentorum Causam praesen elucidanae per Partes pre-
stanae demandabit, quibus comportatis Sortes haereditas
exemptibiles adinveniet, Satisfactionem cui et a quo
juste provenerit sententiabit, Inquisitiones si opus fuerit
expediet, Juramenta a quo necesse debebit excipiet, de
Praetensionibus, quatenus ab eis ex Fundo pulsantibus
quiret et investigabit, Easque bonificanae declarabit
Ptesq in omnibus et Singulis Occurentijs finalitate
praeexigentia Legis justitiae Documentorum ac Term

decid

Iudex Iurisdicabit ac mederabit Ryonsed Cujus Decisioni
Partes parere et agrescere sub Pena Banitionis ille in
Terno Comi Culpet ste contravenien publicone debebunt ac
tenebunt Quota Pena Dimidia per Utrang Item Parti
per Item compensanda Judicio vero totaliter instans Solvenda
Iuneti presens exgore

Relicta olim Nobilis Krasinski crudeliter Interempti Re-
sors vidua ad et alij com N. Kowalewski citat ad
Actia R. Theresiæ de Stenbock Debiti & R. Mathej Krasinski
crudeliter Interempti Consors vidua Mater sua et Pupillo-
rum suorum nne plr. Stanq Iterum post aversum Sententia Con-
demnatia prout in Simplici regestro continetur et remedio
pro peragenq executione ad M. loci Capitaneum. Publicab

P. Matthias Staroxypinski actor et alij com M. Martinum
Czosnowski Pincernam Drohiciens et alios citat ad
statuend

Actor P. Matthias Staroxypinski plr. Citra pro interesse Sr. Mar-
tyni Czosnowski Pincerne Drohiciens per P. Paulum Zo. Towski
comparen et cum judic contravenien jubet Contravenijs Par-
tium exauditis Judicium edit Actionem Partis actr Evidenq
gravamen P. Matthias Staroxypinski non modo respectu ei cum-
scriptionis per Sacrum Zbikowski Suo et Sr. Martini
Czosnowski Pincerne Drohiciens nne per manifestationem e
tam actor Curiæ Regiæ in anno 1788 sto exhibitæ
pro Pondum Servabi ac aliàs obiectorum in Causa nevis
P. Antony Brunicki interempti facta, Verum etiam
pro attentatys per Subditos de Czaki Bielinski super ea
Evidentys Termino suo pro Stem Item convenit, Ingrisi-
tionesq suas hic in Causa in actoratu edictas in Judicio
hic reponit Enim vero Pars citta Ingrisitiones suas ex
hac non nisi per Iuges Partes exhibitas in hoc esse privat
Ingrisitionis per aud in attendentia P. Casimiri Zbikowski
edicta se ex nova subiecit Evidenq non obstante manifesta
tione per M. Martinum Czosnowski Pincernam Drohiciens
in Scriptis in Actione aud Terminum & Capt D. Negotia
num in anno proxime Mata necessariam esse Continuatio-
nem in hac Ingrisitionis Causa per M. Czosnowski et Ju-
dicis inhærate per Eund Judicem Czosnowski Pincernum Drohi-
pro interesse P. Casimiri Zbikowski per Eund P. Paulum Zo-
Zolowski

Denis

Ins

de abusu, Inquisitionum irrogandae instantanee educendam Judicium censet
idq in instanti et quoniam Ill. Mscus Szosnowski Pincerna Dn
Licien Testes non conduxit Ill. Eanae Inquisitiones suas ad
praesens, educere recusat Ideo Eanae Cll ex re abusu
Poenas incurrisse sententiat Decernendae quatenus Ill.
Cittus pro Ejusmodi abusu Solvat Poenam quadrupli
cem quatuordecem Marcarum Pol. Parti Judicii vero pro
medium in instanti sub Poena Banitionis ex registro Ter
nalium publicanae Nihilominus Eanae Inquisitionem
in Sequen Judicijs suis per Cll sub Poena Banitionis
educendae ac continuandam Judm arbitrat. Et C. pro
quo Ptrno educendae Inquisitionum Pars Citta Subdit
incultpatos Ptrnis originalibus comprehensos Affo
Arresto innodatos Sub simili rigore statuere Tenebit

G. Franciscus Lipienski Actor cons. M. Bromirski
Succamerariae Hissoprodecae et Synagogam ac alios
Judaeos Sieprien Cittos

Actor pltr. Citta pro interesse M. Adami Bromirski Succame
rariae Hissoprodecae per G. Mathiam Bagienski CPZ. Infi
delis Hersz Szalamonczyk pltr. pro interesse Synagogae
Sieprien ac Relicti et Srum ob Infidelis Josephi Salamonczyk
Judaei Sieprien per Perfidum et Infidelem Samuelem Dan
dowicz Judaeum Sieprien pltr. Eanae ad affectationem com
paren Judaeorum Cll datur Dilatio ad munimenta Cau
sam praesen impugnan ad Sequen Et C. cum ~~Cll~~ Cetera
vero comparen Suspendit Causa praesens ad Eosq Se
quen Et C.

G. Paprocka actrix cons. G. Kowalewski Citatum

Actrix pltr. Eanae ~~[illegible]~~ Iterum post arestum Similis Condemnatio
prout in Simplici registro continet et pro peragenae executio
ne remittit ad M. loci Capitaneum Publicat.

G. Adamus Uniezyski Actor cons. G. G. Uminskie Cit
et alios.

Actorea per G. Thomam Uniezyski DCP. Filium nne Parentis
pltr. Citta simul et actor per G. Mariannam de Zaltowskie G. Jo
nis Uminski Contem in assistentia G. Pauli Zaltowski Spec

Jnci

Jnus

Jnoc Joannis Uminski Oeky cui nunc pl.ti Actus S. Joannes Uminski
ALS. pl.te Benen. nunc pro se Joannam de Zoltowskie S.
Joannis Uminski ALS. Conjugem a Jnoc Joanne Uminski Oekie cui
Justicietus inscribere comparuit nem Judex ens et Jdy in instanti
ppe citatis S. Joannis Uminski Oeky pro S. Sandum a Zoltowski
Actis Citatis in Posteo Ora ora pt D. Dignitatum anno pre-
sens inscripti Stentem et graviam Sufficientius Causa Compari-
tionem inscripsit Juvinde Partibus in negotio Juris pari ex-
peni mandat in experimento Satis faciat S. Joannes Uminski
Oekius Citatini majoris ipse in anteactis Judicijs coram ad
idy instantanee. Satisfecit, ipse in Causa per eosdem adhe-
nius procedere arbitrat ijs Juvicibus Juvando quod Judicio suo
Dedutum est J. Mariannam de Zoltowskie S. Joannis Uminski ALS.
Contem in Jus existentis ejusque cui Marito pt D. Albertus Zoltowski ac
Oekius Uminski et S. Joannem Uminski pte agentia
tum Decreto Zoltowskie pro pretio Summe Sexcentorum Oppy Polo
February in anno 1742 pro inijsse et conscisse, Condemq per Causa Pres
contrahentes actus cum Oekie Sabb. pt D. Lætare Quadragesimæ anno
cere approbasse. Cujus regore Sortem suam hereditatem in Bonis Jur
Zoltowskie de Brzechy et hryzewo actis Jur cogat Stor. pt. Ora in
Curtina Ot. Petri S. Joannis Oppe anno pro Lupra Cui Jnoc Ora
me Uminski cui Quistentia Supra scripti S. Joannis Uminski Marti
dni ac unius Fratris S. Ohome Zoltowski Fratris cui Patruelis re-
signasse. ex hac itaq Summa Sexcentorum Oppy pro Sor-
tis Sortium prædimsa ad inter Pres condictata D. S. Stanislai Zol-
towski ALS. modernæ Compareni Parentis Onera infrascripta Sum
marum per Contrahem renignationium Lupra commutata ad Sepe
tamq assumpta et pro ea Summa Ducentor Oppy Polonicalium
Gracis Joannis et Mathiæ Straussenshim Scripto certo manuali Zol-
ni assecurata et per Cand DD. Stapferenshie plurium plenarie prenda
to Juvicium cuilibet obligante eorum Jure actis Sabbo pt D. Le-
tare Quadragesimæ anno Cor per R. Albertum Straussenshi Sac et N.N.
Stanislai ac Ohome Straussenshi nomine facta gratatione pro
ut cassa, restantem vero Summam ex pretio provenient Centum Oppy
pro onere DS. Lucæ Antonij et Ignatij Zoltowskie in Stundo re-
manisse, jam vero Ducentorum Oppy per ultra Orbis Cand con-
venere Semestrali ac locationi obnoxiam in Bonis suis here-
ditarijs Oteria Ora in Curtina Ot. Petri S. Joannis Oppe anno
ut Supra et presentem est 1742 pro actu proveniss Cui pluris
renigruisse, Juvicio meo abeant Cui ens incipisse. Subsequent
bus vero temporibus nempe Ot. Stio in Cyno Ot. Petri S. Joannis Oppe

in Anno

Perillustris Rendissimus Zorawski Canonicus Cathedralis Plocensis Mtis et Cons. M. Bagienski Notarius Cassae Plocensis Citt.

Actorea per Perillustrem et Rdmum Michaelem Zorawski Canonicum Cathedralem Plocensem suo et Nobilis Mariannae de Jezewskie Relictae ob. Jacobi Zorawski Pincernae Palatinatus Plocensis Matris nne Pltr. Cittus M. Antonius Bagienski Notarius Cassae Plocensis Pltr. Tanc. Quoniam G. Stanislaus Kaczewski Decum Conc. in Bunc. Pro Grabiec ex Cuius comportatione Pars act. M. Notarius Citt. Cl. conveniret sub actu Judicii Plocensis ad actu Cautha porrexit. Provide Judicii Citt. Partensa comportatione, Liberum mittit

Admodum Andreas Tuzowski Parochus Solesinen. act. conc. N. Krasniewski Citat. ac alios.

Actorea per G. Thomam Uniezyski R.C.P. Tanc. iterum post arrectum Similis Condemnatio prout in Simplici regestro continetur et remittit pro peragenda executione ad M. Loci Capitaneum Publicatum

G. Ignatius Biattoskorski actor et alij conc. G.G. Suskie Citat. ac alios

Actor Pltr. Cittus simul et indicens R. Albertus Suski suo et Contis suae nne Pltr. comparere et secum judic. controversiam quibus controversijs Partium exauditis Satisfaciant Partes utraque anterior Decreto Judicij sui in Puncto tam Statuctionis L. Antonij respectu cujus actis vertit quam comportationis documentorum proprietatem Subditatus eiusdem idque in instanti et licet G. Biattoskorski Supra serum L. Antonium Statuit recognitionemque in Subditatum coram actis Terribus Plocen. in Plocko in Positione actorum Terrestrium Feria Secunda ante Fm S. Agnethis Virginis et Martyris in anno praesenti per Eunc. L. Antonium ac si Personam Liberam in rem sui Subjecutum reponit, quia tamen ~~ex propria confessione~~ Statutus ex Parente suo de Bonis Janiszew Procedentiam duxisse ~~infert~~ utrum vero de Tisc. Bonis sit Subditus se inscium esse infert. iam vero Cittus comparens R. Suski Eunc. Subditum de Bonis suis Myszew suum proprium firmiter allegat et se per Inquisitionem probaturum, omnino et deparat, affert, Provinc. Suspensa tantisper resolutione Causae praesens ad affectationem ejusdem, Datur ac ~~recepta~~ Dilatio Parti utriusque Inquisitionis in Sequen. Judicijs suis sub Sue cubitione in Causa, educenda R.C.

G. Kesicki Actor conc. Contem. Nlis Brudnicki et alios Citt.

Actor Pltr. Citta per G. Adamum Mitodrowski R.C.P. Tanc. ad affectationem Partis Cittae datur Dilatio ad munimenta Causam praesens impugnant ad Sequen. R.C.

M. Albertus Zottowski Judex Cen. Plocens. ad cor.
P. Zglenicki Actor Super duas.

Super primam Actor M. Zottowski Judex Cryp. Plocen. ptr. Litt. pe.
P. Adamum Niedzwiedzki Alls. comparens et cum juste evolu.
versus quibus Controversiis Partium exauditis Obtenti Partem ad
reponere suas hac in causa in actorata eductas Inquisitio.
nes Judicium censet id quod tantante et quoniam hanc Inqui.
sitiones quibus se Pars Actrix subscript reposuit Evidenter
tur factione in premissis advocata ad Lectionem earum Con.
scendit Quibus lectis et per singula puncta diligenter exa.
minatis quandoquidem Judicium sub ex Litt. sufficienter compar.
tum est Laborem Hedigen Anicillatis de Bonis Brochocino
cine Subditam circa Contractum resignationis Bonor. Zo.
rum Brochocino cum Sendlin et Dom. Valentino Zottowski
abbate Plocen. Ord. S. Benedicti initum et confectum per ipsa
acta et ejus et ad Eccl. pertinent ad requisitionem, Amicabi.
lem per Litt. per Zglenicki Ad non extradidisse, verum Con.
tradictionem Judicis Richardi Wolinski impetrato pro tunc
Amica in Castrum Dilatasse, et subsequenter ex Bonis Zy.
Brochocino abstulisse, Jaq in Castrum advocante Ejus Dom.
Wolinski Amica sua quare Extradictionis Causa L. Hed.
wigen Anicillam de Bonis Brochocino in alia Bona tunc pro
tracto Supra scripta Anicillam pert. Ejusdem cum rebus ejus propriis evadisse, Subsequenter vero
tum ipsa acta in premissis Bonis Brochocino officium
Advocatum repetam fuisse, ex tuq quae tempore Cum P.
Zglenicki Subdito de Bonis Uxoris Brochocino edu.
cet ad Granarium pro dissultatem ejusdem L. Hedwigis inde
dationem tradidisse, ac post Supra scriptam Labores ad an.
sillam, pugnad se convertisse, exinde in premissis omnibus
se P. Zglenicki [illegible] Jure Inquisitionibus convincitur
Venerabile esse reus Praemissa Jacobi attentis Supra scriptis
Deductionibus [illegible] prout patenus Actus P. Zglenicki
dii Supra scriptam L. Hedwigen Anicillam ad Subditam
ad acta presentia in acto Septembris Statuat et Sorte ad
ad primam requisitionem extradat factum pro missa
sub Poena Banitionis in primis et proximis Judicys suis
post Contraventionem publicandi Acta Vero per Ad.

trium

Jus

trium Marcarum Polon. Parti in Rmo extrad. Statutionis et extraditionis praedictae L. Ancillae Mfici actis subditis sub rigore pro supra Judicio vero totius in instanti solvendae super 2dam non sunt.

M. Bagienski Notarius Castr. Plocens. Actis Cons. MM. Zorawskie Venatores Plocens. et alios Citatos.

Actori simul et Citatus pltr. Citatus Mfcus simul et actor M. Martinus Zorawski Venator Plocens. suo et Mfcae Contis suae pltr.

Tamen non sunt.

Relicta ob M. Jacobi Zorawski Pincernae Plocens. Actrix et alij contra G. Wyszynski et alios Citatos.

Actorea, simul et Citata per Penitentem et Rdmum Michaelem Zorawski Canonicum Cathedralem Plocens. suo et Mfcae Mariannae de Jezewskie Relictae ob M. Jacobi Zorawski Pincernae Plocens. Consortis eiusdem Matris nomine pltr. Citata simul et per rejectionem actis negotij et cassandae per G. Andream Wyszynski pltr. comparens et secum judicio controvertens quibus Controversijs Partium exauditis Judicium resolvendo remissionem ab Officio Cur. Plocens. ad Judicium suum facta tum adcitationes utrarumque Partium Decidendae Suspensa Decisione Causae praesentis ac Processu necessariam esse Condescensionem Judicij sui aut Gnosorum Camerariorum Rrium Plocens. unius duorumve absentia non obstante in Fundum Bonorum Grambiae in et pro Feria Secunda post Festum S. Martini Pontificis in anno praesenti conducendae adinvenit Dicto Judicium mutuo Partium Sumptu Condescensurum sive unus, ex Mfcis Judicibus aut Gnosis Camerarijs Condescensuros adsit, ante omnia Comportationem Scriptorum manualium, tum et liquidationum si quae interesserint aliorumque quorumvis Documentorum Causam praesentem vincendi per Ptes praestandae demandabit, Summas liquidabit, et quae si reales apparuerint Solutionem earundem cui et a quo juste proverserit, sententiabit, Inquisitiones si opus fuerit expediet, juramenta ubi necesse debebit excipiet, Circumscriptionem

Deindet, Pena super qua interuenit inmgabit de Protenu
nibus Partium inquirit et inuenta gabit, Satisfactionem
omnimoda injungit et Partes pro opportunitate temporis
negotij ad Diem infractum et irrefolutum rebinquendo finalit
dispudicabit ac moderabit quorum et cujus Decisioni Ste
ea quae illo in Ordine Causae sub Poena Damnationis super
Ste contravenire publicare debebunt ac tenebuntur Lecta Pena Damni P. per utramq; Ste
Sti per Ofem compensanda Judicij veritate alij inspiciendo
solvendo Deum pro oculis inquirendo.

P. Stanislaus Osiecki Actor contra N. Nadrowski Reum.

Actore per P. Jacobum Szyrki Citatus pro Tribunali Judicium Citationem
acta Deductae ad effectationem Partis Citatae datum Citationis ad
munimenta Causam praesens impugnare ad sequens &c.

P. Antonius Zotterski Actor et alij contra P. Uminskie Reos et alios

Actor pro Tribunali Citationis acta per Inscriptum Valentinum Joannem Ma
et Sanctum Uminskie suis et P. Matheum Uminski Patruis suis mi
noribus pro Tribunali Judicium Partium utrarumq; absentium sibi ad Ju
dicium praesens edicta Deductae Citationibus Suspensa Decisio
ne Causae praesentis necessariam se considerationem Inscrip
tum Camerariorum Civium Loci ejusdem absentia non obstante
in Actum Bonorum Dotalium Zuber et Zabiela tempore in anno
praesenti conducendi judicarunt Pro P. Camerarij aut unus P.
Camerarius Civis mutuo Partium Juncta considerationem
dixit ante omnia Comparationem Documentorum quorum
Quorum praesentationem per Actorem praestandam demandat
bat Solutionem Summarum quae et quantae et de quibus
tis assignarentur huic et a quo juste provenerit injungendo de
Sortibus seu agris in cujusnam sint Possessione in
quirit, Protestationes cunctas et singulas Partium
dignoscit et Satisfactionem qua cuique omnimoda
stentabit, Inquisitiones si apus fuerit expedit, Jura
menta a quo juste debebit exigi petet Partes fruc
ter cognitis gestis interueniendo decidet dispu
dicabitque moderabit quorum et cujus Decisioni Ste quae
rere et acquiescere sub P. Damnationis illo in Ordine Cau
Super contravenire publicare debebunt ac tenebuntur
P. Dubia quaeris resolvet

Lecta

Lucta Pœna 3 MM. PP. per utramq. Ptem Parti per Ptem compensandæ Judicio vero totiq. in instan. solvendæ.

G. Jacobus Zołtowski Actor et alij cons. GG. Czachorowskie Citt. nonsunt.

G. Albertus Kęsicki Actor cons. GN. Laurentium Krajewski et alios Citat.

Actorea per G. Ignatium Białłoskorski, Cittus ptr comparens et secum judtr controvertens quibus controversijs Partium exauditis Judicium Citationem Partis Citt. Decidendæ inhærendo Scripto certo manuali per Citt. Super quotam triginta Tyn phorum in rem actor dato D. Judm quatenus Jus Cittus quotam præmissam triginta Tyn per Citt. mutuo contract. et nunc judtr agnitam in et pro Pœna Secunda post Festum Sanctissimæ et Individuæ Trinitatis in anno præsenti ventura ~~coram officio et actis Cons.~~ etiam ad manualem ~~Ptis~~ quæ Citationem sub Pœna Banitionis post Contraventionem in triduo coram officio et actis Cons. publicanæ Ptis actor sine quibusvis Juris Diffugijs et Protestationibus Solvat et realiter enumeret. Lucta per Eunc. Citt. Pœna 3 MM. PP. Parti et Judicio totiq. Parti in Trno supra expresso Judicio vero ~~tot~~ in instan. sub P. Banitionis ex registro Pœnalium publicanæ solvendæ.

G. Piegłowski Actor et alij cons. Perillustrem Rendissimum. Zorawski Canonicum Cathedralem. Plocz. Citt. et alios. nonsunt.

Consors M. Antony Larski Actor et alij cons. MM. Kuczborskie et alios Cittos.

Actorea per Officium Antonium Larski Subdapiferum Crusicien. Maritum suo et Comitis suæ nne ptr. Citta pro interesse Mr. Zamoyski Ptni Junio Ladislavien. per G. Bartholomæum Koskowski inscriptum Ptentem Citta pro interesse Perillris Rdmi Constantini Canonici Cathedralis Plocz. et M. Joannis Kudzborski Notarii Terris Plocen. Kudzborskich per G. Jacobum Kęsicki, pro interesse M. Michaelis Kudzborski Dapiferi Volhyniæ per G. Adamum Miłodrowski RRP. pro interesse Mss.

Jud.

Stranicki Leudzborski Notarius Stroz Woew per D. Ma-
ciejam Bagenskie Camerarium Stroz Lauskrzew, indi-
stinctum Victoria Leudzborska M. Benedicti Kaminskie con-
ductum Eunc M. Kaminski Maritum nomine Conuxoris sue
M. Satisfaciat Actus M. Zamoyski Stanis Junio Sadisdavi
Dilationi monimentorum adgram de in sententiarum Sent
ejs suis reservat id in instar Banc Suspensa Satisfa-
Stione huic Dilationi monimentor ad affectationem Com-
parent ipsi Stranicki Leudzborski Notarius Stroz
Datus Eug ipsius Leudzborski Dilatio mayoris in Jud.
Orbly Stri Lublinen. ex mero importunitate causa
pro habet Literatoriis Documentis in Segnen Judicij
suis R.S. cum Literis vem comparen Suspendit Causa
presentand Eug Segnen R.C.

J. Valentinus Bromierski Bldlocey Act cone M. Zo-
stowski Pincernam Drohicen Act. et alios.

Actor ptr. Citta per D. Bartholomeum Kozlowski Not Pinsen-
sem Deripotentem comparen et cum jure contraverso ge-
ber contraverso ejs Partium exactatis Satisfaciat Actus Dilato-
ri monimentorum per ejs in antecessoribus Judicij suis re-
cepte id in instanti et previam non Satisfacit Ex inde Sa-
cubuisse Eunc Actum Stronskii Judicium adnic crit
et in vim Succumbentiae Sobat Ex Actus Senam 14ma
M. Parti Judicij vem per medium in instar Lud Sena-
Banitionis et regentis Senatum publicand Litterumi-
nus adherend Scripte certo mensali ex 16ta Augusti
anno proxime elapso 1757mo ejs Bonis Litteris Super
Summam Septingentorum Florenorum Pruss in eadem à Sum-
ma Sex Millium octingentorum Florenorum Pruss in
Bonis Latocin haren provenientem per prefatum Stro-
nowski ad Sanificand et Ablocand M. Zamoyski
ejsdem Judicij adstantes Principalis Eius debitam Sati
Statuit Judex gratenus Actus M. Zamoyski Stanis Ju-
nior Sadisdavi Sen ejs M. Stronowski Specialis Procu-
rator et Generorum in Salaratio Stroz consiliarius Gene-
ralis Commissarius Summam proclatam Septingentorum Flo-
renor pro Stronowski

quadraginta Florenorum
et Summa

ex Suma Mille Ducentorum Rynen Provisionali Decreto Judicij
Terris Zacrocimen Ota 5ta pridie Ct. S. Hedvigis Viduae Electae
DEI in Anno pro 1756to Lato adjudicata restantem in et
pro Vigilia Ct. Nttis S. Joannis Bptae in anno praesenti in
ventura coram Officio et actis Cres Plocen sub Poena Ba
nitionis in ibidem in Casu Contraventionis circa manifesta
tionem faciendae publicandae ad Manus Mfci P. Bromir
ski RCP. praevia recognoscendae quietatione sine quibus
vis Diffugijs et Protestationibus solvat et realiter enu
meret. Quita Poena B. MMPP. per Cl. Pati in Terno
et sub rigore supra appositi Judicio vero totius instan
solvendae.

Venerabile Capitulum Plocense Actt cone GG. Zorawskie et alios citt

Actorea per Illtrem et Rdmum Michaelem Zorawski Canoni
cum Cathedralem Plocen Causarum Venerabilis Capituli
Plocen Procuratorem suo et Totius Ejusdem Ulis Capituli
nne pltr. Citta pro interesse M. Benedicti Kaminski per
Eundem pltr. ex interesse QM. Zamoyski Plni Juniuladis La
vie per P. Bartholomaeum Koskowski RCP. in scriptis
Plentem pro interesse Perillris et Rdmi Canonici Cathedra
lis Plocen et Mfcorum Kuczborskich per P. Jacobum
Kezicki Paniae quoniam Gnosi Constantinus et Joannes Zo
rawscy praesens in Terno disparent Proinde cum compa
rent causa praesens Suspendit ad Convictionem Dispa
rentium Super quibus disparent permittit Condemnatio
prout in Simplici regestro continetur et remittit pro
peragendae executione ad M. loci Capitaneum Publicata

M. Andreas Chamski Ensifer Pltus Plocen Actt cone M. Jacobum
Chamski Subjudicia Terrem Plocen Citt et alios.

Actor simul et Cittus M. Andreas Chamski Ensifer Palatina
tus Plocen pltr. Cittus simul et actt M. Jacobus Chamski Sub
judicia Terris Plocen pltr. comparent et secum judtr controver
tent quibus Controversijs Partium exauditis Satisfaciat Mfi
cus Andreas Chamski Ensifer Plocen Dilationi munimento
rum ipsi in antea actis Concessae idque in instanti Satisfecit
experiantur in experimento Resolvendo remissionem ab

Officio

officii Crem Nover ad Judm tum facti tum adiutationes Par-
tium ad jet Judm dict Decidendi Suspensa Decisione Causa
presens necessariam esse Considerationem Judicij Lei cum
eis absentia non obstante, in Rundum Honor Schabajew
cum atinq; in et pro Ecclia, Beata post Dm & Margaretha Virgine
et Martyre in anno presenti conducend adinvenit Jud Judi-
cium meritis Partium Sumptu considerationum Comporta-
tionem previmeris documentis per Summarios qui melio-
ri modo conscribend per Oter practicand fieri andabit, qui-
bus comportatis Legalitatem Transactionum respectu Hon
Dotalis Bonorum Schabajew, Zaszyc cum atinq; inter Oter
comparere subsecutam cognoscet et pro ut et qualitates, haec
in causa animadvertet, Agnq; autem si, dicta Transactiones cum ma-
nifesta injuria praedictae inire prosecutum extra-
bonificationem in pretio rei Jacobo Champki Subju-
dicat Ecclie Nover adinvenict et Satisfactionem omnimo-
dam sententiabit, Oter in singulis Articulis et Preten-
tionibus pro rebus pro Opportunitate totius negot-
ij Judicet Disjudicabit ac mederabit Quam obtemp
Decisioni Oter parere et acquiescere sub Poena De-
nitionis in Casu Contravantionis illo in Casu Super
Ote Contravenient pubicanq; debebunt ac tenebunt
Sancta Poena trium M.M.Dl. per utramq; Otem Ste
per Partem exponsandam Judicii vero totq; in instan-
solvend.
A Pretia Honor D. M. Andrei Champki Subjudicis Civ
Oter, considerabit cunctatis rei quid si Transactiones
in rem M. Andrei Champki agi voluerunt. Ipse cum Ja-
cobum Champki ad tacendum Honor Eorum Scha-
bajew cum atinq; Stringet,

P. Dobrenieccki Actr cons Infideles Marek Krezicki et alios Reos
Actor pr. Citta et ind. ens existentes Infidi et Infideles Ju-
pli Jakubowicz per cum pte compar et Judm quate
contraventes quibus Partium contravenerys exactis Satisfa-
ciat Actor P. Dobrenieccki Decreto antenim ips injunctis
Super Summam Infidio et Infideli Josepho Jakubowicz Judeo
Seperer pretensam compulsabiecktis idq; fin instanti pre-
stitis Super Summam Sanguinta Rhyn ips reabtes debitam

tum

tum et Sucu ea pro ea re Actor Actus Judex prætatur Cubiter Car-
bari pro Conterp. prout ad Assam Amicti pro prætatur Sca
tanz acceptat. pro Oppositione attenta exclusa prætata Ex
tum Elyphong D. Judex prætatus hic Actus Inscriptus Actu-
bonicz Judex Superiorem rest Partam pro in prætata Se-
ptembris et Summa Scrag inta Byrz prætatus Actu et
ad respicientem in et pro Partim Actu Actor S. Joan-
nis Byrz in anno proxime imminent coram Actu et Actis
Cæsar Noster sub Pœna Banitus nis in Caput Contraven-
tionis vica manifestationem faciens pro hæc Actis
rum pribus Joan Dessyrz et Lustellationibus Sol-
vat et realiter enumerat Acta Pœna Banitus per Ab
Parte in Primis et subsequenter supra specta Judicij per
totum in instant. Do Lubent Superiorem Dis Javen Jacobo
Pelliario Marco Sommato in hi Cld. permittat Cld emmetio
prout in Simplici regentur continet et remittat pro per-
agend execution ad M. Loci Cgnitaneum Dubitand

M. Albertus Ubys Subjudex Terris Plocens Actd coram M. Adamus
Bronisli Succamerarij Vispogrod et alios Jtd ad Statuend
Coram Subdelegato Actus Antonio Bagens hi Notario
Cgnitum Subscriptus Plocens Actor Actus Ubys Sub-
pud et Actus Plocens pt. Acta pro interesse M. Adami Bro
nisli Succamerarij Dysegnat per D. Matthiam Da-
giens hi Cl. Zaorskiego Ignatius de Zabiciecz Bo
norum Cpidi Sepre cum attinen. per se pt. Ludm Ca
tionem Partis ad Deudend Controversys Partium exandtis
Sententiat Judex pro tempore Actus Actus Bronisli Succamera
rij Dysegnat seu Jnsens Ignatius de Zabiciecz Bonor ap-
pidi Sepre cum attinen. Lutheranos Perfidum et Infidelem Je-
achim Do Ely Judeum Sepre et affro civica edd Statutorem
impercita arestat in redatum pro cujus Dans Cons Subscrm
ne sue convent Statuat Ely in instanti et pro hac non
modo Cum Perfidum Judeum Do Ely Judeum verum etiam
Infidelem Jacobum Mostkowicz et Moisek Chart Judeos Cgn
cem pro parte pro ejus Satisfactione Act pridie et ultim
dei Satisfactionis Judeum Bronisli Succamerarij Dysegnat
ejusq Cautionem
quid Judeum Cudinent et ab ulteriori Statutione Libere
Et Perfidum Moisek Chart instantanee extradem fiant

et pronuntiat. Rebitowinus contra Statutos actionem dari
gere mandat in decreta seu actione peniam Infidelis Mo
sek chart Judeus Statutus Summa sex viris primam Sen
tum quadraginta Zlymphorum alteram Decem Aureos hunga
ricales Simplo certo manuali 10 May in anno 1786. Ad
vi assecurationem perdie contractam realem esse judicium
sit et Carel de substitutum declarat Decimo Debendi
insistendo Superaresso Scripto manuali D. gratenus Ju
Perfidus chart Judeus Segriensis premissas Sumas Sen
quadraginta Zlymphorum et Decem Aureorum hungarical
in et pro Vigilia Ss. Petri & Joannis Baptistae in anno pre
sens ventura Coram Officio Act. Actis Cred. Nov. sub Re
na Banitionis in casum Contraventionis in debita forma
manifestationem faciens publicam Instrumenti actu Cle
gibilensis Juris Depositi et Protestationibus Salvat
et realiter enumerat Lecta per Eumd. Sub Judicem Re
na Dni. S. Parti Judicii vero tribus Parti in Termo
et subrigore superexpressato Judicii vero in instanti sol
vendi vero Spectat Scripturam actoratum cum Jos
Dictum Joachim Zolty Judicem Statutum Sue in Judicio
promptum Cundemq. Debitorem evocat Jos Infidelis Jo
achim Judeus probat nullas res. Perfidus Mosiek Chart
Debitor apud se habet nec Carel causa subterfugiendi pra
se actu praestandi Satisfactionis Cuipiam prefato Sa
bium Mosiek Infidelis Levehar ejusq. Fidejussorem Segni Ju
natha judicialiter in Statuto Dni Peremptorie extradidit
nem Carelem non tenet ejusq. instanti et addicti Gall. Mos
Judicij sui expeditor praestitit natha ipso pro Judicium sed Segumpt
pro Compareatione Attenta Cum Infidelem Joachim Zolty Jud
um Segrae abstinere comparatione et extraditione premis
sed rerum Judicium fuit et pronuntiat. In Subsidium
in Condemnationis in Judicis Actibus hic in Segni Ss. Dni ante Fes
S. Martini Pontificis in Anno elapso 1783mo et Die Mensis ad Super
Infidelis Mosiek chart et Jacobo Leyzarowicz Judeis Segrae, Sabba
tis Judei Denarium Duplicem gratuendorum Dni S. Parti Judicii
vero per medium in instanti sub Poena Banitionis extegerito
Denubiam publicandi Librum Judaicum in Decreta pri
vilegia Aureos hungaricales Perfidi et Infidelis Jehowa in Dum Je
sesim.

Antonius Bagienski Ung. Segn. Plag. Plag. ad Regia Jud. Deleg. Subdelegatus

M. Kurkowska Notar. Z. Pl. contra M. Kurkowski. Dapifer rum Volhyn. Act.

Actor M. Oberska Kurkowska Rotandiza Anno Horae lae ge adulta ptr. Cta per D. Matthiam Bagienski C. D. Z. inscr. p. Ventem indiens m. Joannes Kurkowski Rotanus Anus pfois per D. Thomam Ungierski Alb. gradum Nfum Vthe reses Kurkowska Virgo adulta ad mentem Decreti antecti ju dicij sui se pbo in Judicio suo sistit et à manifestatione ve ram actis Acribus Laudetzen in Szczesko in Vercione acti Cornium Ct. Da pt D. Cpturagesimd in anno presenti contra De cretum Otre Laudemer hac in causa latum per se Judicium recedit et se Judicato Judicij sui subicit Diuinde Partibus originalitis Terum ptre dicentibus in negotio Diuisiona li Experiri mandat in experimento ad assactationem compa reng M. Michaelis Kurkowski Dapifer Volhyniae Datus Lucy M. Kurkowski Statio ad munimenta Causam pne sens impignorat ad Segrem Ct. cum comparente vero M. Joanne Kurkowski Rotanis Otre pfois indicente Su pendet Causa presens ad terg Segrem Ct.

Simon Kokoszczynski Altar con M Adamum Dwornicki Succameranu Visnicen Cdal et alios ad Statutem

Actor pte Cta pro interesse M. Adami Dwornicki Succame rarum Castrensium per D. Matthiam Bagienski C. D. Z. Igna tium Kozakiewicz Bonor. appdi Segrc Economus per se pte comparet et Terum juste contendens Judicium Cstationem Vestis acta Deinde D. Judicium petatur Vers Cta Scripsit et Infideles Merek Chart, et Jacobum Cynych Judeos Vspicere esse tutis et Alium arresto innodatos sue coram Judicio sta uat idq in instanti et proinde Infidelem Merek Chart sta tuit j. in vers Infidum Jacobum Cynych circa arrestum inspe ctum Vtra mentem et mandatum Nfum Principalis sui ac D. Vdem presentis juste ac affirmantis ad requisitionem D. de eo Ixtitisse non extraditum Terum statuit imo Cum Nunc cumque Ipse allegat Diuinde pte non ad Statutum Judicium Sprafati Regni Nri Cum D. Kozakiewicz Cum

de Cracovien Comes

ne mum

Dispositioni Principalis sui ac G. Plenipotentis hoc in Puncto contrarium punctis Judm adinvenit, et in vim ejusmodi Contraventionis Solvat Jac. G. Kozakiewicz Poenam 14 MM PP. Parti Judicio vero per medium in instan sub Poena Banitionis ex registro Poenalium publicanae quo vero ad Statutionem Supraseri Infideli Mosiek Chart Judaei Sepriae Rhan Cl. Liberam Satisfactione in praemissis adinventa Ptem Cl. Liberam facit et pronuntiat et in negotio Principali conc. Statutum actionem dirigere mandat in directa vero actione Judicium Controversiis Partium exauditis Sententiat Judm quatenus Statutus Judaeus Mosiek Chart Summam Centum viginti quinque Zymphorum tam per Cunc. Judaeum Statutum quam disparentem Infidelem Jacobum Cynych Judaeum Scripto certo manuali die 6ta May in a. 1757mo ad Solis assecurato et nunc per Statutum Judaeum judicio agnitam inet pro Poena Secunda post Ptm 11. et Individuae Trinitatis in anno praeser. ventura coram officio et Actis Cnae Ptoae sub Poena Banitionis in Casu Contraventionis in ibidem circa manifestationem faciendam publicanae non referendo se ad Perfidum Judaeum Cynych disparen. sine quibusvis Juris Diffugiis et Stellationibus solvat et realiter enumerat. Quita Poena 3 MM PP. per Cl. Parti in Ptno et sub rigore supradescripto Judicio vero totae in instan. solvenda. Jam vero J. Kozakiewicz Citus ex re non statutionis Supradicti Perfidi et Infideli Jacobi Cynych Judaei Sepriae Cunc. Statutum Judaeum Mosiek Chart ad praemissam Satisfactionem sub simili rigore adigi

Continuatio Causarum sub Actu Feriae Tertiae post Dominicam Exaudi Anno praesen 1750 in scriptarum.

G. Joannes Czachowski Actor et alij contra GG. Sułkowskie & Różycki citatos et alios.

Nonsunt.

G. Felicianus Rzeszotarski Actor contra GG. Stawiskie et alios citatos.

Actor per G. Felicianum ~~Zawiski~~ Rzeszotarski Dominum suo et Laboriosi Casimiri Bartczak subditi sui nomine pro Citta pro interesse Aliorum Ludovici Stawiski et Mariannae de Rzeszotarskie primi et G. Clementis Jastrzębski Wi ad praesens Voti invicem conjugum ac Elisabethis de Zawidzkie Relict et N. Alberti Rzeszotarski Consortis viduae per Eumque Aliem Stawiski Maritum et Generum suo et Eorumque nne pro interesse Successor et G. Clementis Jastrzębski in primo Voto procreatae minorennium per P. Adamum Zawidzki pro Judicium Citationem Partis Actoreae ad suum Judicium edita Decidendae Controversijs Partium exauditis Licet quae Pars Actor Solutionem quotarum binarum unius triginta alterius quadraginta Tymphonum ad Scripta bina manualia primum de nona July in Anno 1747mo Secundarium vero de 12da July in Anno 1754to per et Eum Clementem Jastrzębski ~~Rzeszotarski~~ ac Mariannam de Rzeszotarskie modernam Cittam pro tunc invicem conjuges tum Helenam de Zawidzkie Rzeszotarskie Parti Actor data per modernos Cittes Gnesos Stawiskie conjuges praestandae efflagitat Gnesa quoque primo Jastrzębska ex post Wo voto et praesens Stawiskie Suprascriptis manualibus Scriptis sub Potestate prioris Mariti datis fortiter inficiatur nullamque Substantiam ejusdem et N. Jastrzębski quam Matris suae in Possione habere nec ullo Jure ab eorum primaevo Marito Eius Servienq gaudere allegat Exindeque

Jus

ab onere praemisso Jastrzębskiano Liberam se pronun-
tiari concludit Proinde Judicium Consideratis Causae pre-
sen Circumstantiis Studendoq Justitiae Suspensa Decisio-
ne negotij praesenq necessariam esse Condescensionem Ju-
sorum Camerariorum Primum Plocq unius absentia non
obstante in Fundum Bonorum Rzeszotary Gortaty in
captato tempore in Anno futuro 1759 conducenq adiu-
nit Quod Judicium Camerariatus mutuo Partium Sum-
ptu Condescensurum de Sorte Suprascripti Q. Clemen-
tis Jastrzębski ac Q. Elisabethis de Zawidzkie Rzeszo-
tarska etiam praevia comportatione Documentorum per
tes pstanq Inquisitionibusq Si opus fuerit expediencq
inquiret et investigabit qua investigata sub cujusnam ap-
ruerit Possessione Solutionem praemissarum quotarum cui p-
ste provenerint ~~injungent vel~~ injunget, seu Eandem adq
de Jure venerit regulanq sententiabit, restitutionem
Segetum per Citt mutuo accomodatae demandabit et
finaliter Decidet, dijudicabit ac moderabitur Quorum vel
Judicij Decisioni Partes parere et acquiescere sub Poena S-
lutionis illo in Primo Condescensionis Super Parte Con-
traveniens publicanq debebunt ac tenebuntur Cui
Poena 3 MMPP. per utramq Ptem Pt per Ptem compen-
sanq Judicio vero totiq in instanti solvenq Decreti p-
sen ugore

Jeq Actt ex Infideles Hersz Grayna Salamonczyk
et alios Citt.

Actor pltr. Citta pro interesse Perfidorum et Infidelium Grayna
Hersz Salamonczykow atq Joachimi Jekowicz Judaeorum
ciens pltr. Judicium Citationem Partis Actt Decidenq Controver-
sijs Partium exauditis insistendo Scriptis binis manualibus
primoquidem d. 26. Septembris in Anno 1756. ex re fidejus-
sionis per Perfidum et Infidelem Grayna Salamonczyk pro
Perfido Smol Jelonek cautae Super Summam Centum Ty-
phonum Altero vero d. 30 Martij 1757mo anno utrisq in Bon
Rzeszotary per Infideles Grayna, Hersz Salamonczyki Joach-
mum Jekowicz, Joachimum Jakubowicz, et Jacobum Leyb-
owicz Judaeos Sepriens Super Summam Mille Tymphorum
in rem et Personam Actt dat Decernit Judicium Quatenus Citti et
quil

quia Centum Tymphonum Solus met Grayna Salamonczyk jam vero Summam Mille Tymphonum, citra Provisionem, Omnes Citati unus ad alium sese non referendo in et pro Crastino Festi S. Mathiae apli in Anno futuro 1759 incidenti Coram Officio et Actis Castren Stoien sub Poena Banitionis in ibidem in Casu Contraventionis circa manifestationem faciendae publicandae sive quibus vis Juris Diffugys et Protestationibus Parti actae praevia in rem Persolvendae faciendae quietatione sive faciendae cessione Solvant et realiter enumerent Lucta Poena per Citatum 14 mensium Parti in Termino et sub rigore supra apposito Judicio vero per medium in instanti solvendae Nihilominus Supra scripto Citatum Judaeis Sepriensibus Salvam repetitionem portionum Summarum Persolvendae apud Infideles Joachim Jakubowicz Jacobum Leyzerowicz et Smol Jefonkowicz Judaeos Sepriensis Judicium reservat et praecustodit Decreti praesens rigore

N. Kowalewska Virgo Actrix cum Consorte N. Brudnicki et alios Citatos

Non sunt.

G. Albertus Kotarski Actor et alii cum G. Stanislao Zołtoski et alios Citatos

Actorea per Gnum Albertum Kotarski suo et aliorum actorum nomine pro Citta pro interesse Gnorum Stanislai Joannis et Alberti Zołtowskich per G. Jacobum Sulkowski pro interesse reliquorum Citatorum per G. Thomam Uniezyski R.P. Judicium Citationem Partis actae Decidendae Suspensa Decisione Causae praesens quoniam Anterior Condescensio non est, Sortita effectum Proinde necessariam esse denuo Condescensionem Gnorum Camerariorum Terrarum Stoien unius absentia non obstante in Tunc Bonorum Rumatowo captato tempore in Anno futuro 1759 conducendae adinvenit Quod Judicium mutuo Partium Sumptu Condescensurum adsit ante omnia Comportationem quorumvis Documentorum Causam praesens evincens per Partes praestandae demandabit, quibus Comportatis de Sorte olim G. Alberti Romatowski per quem nam sit Possessa inquiret et investigabit, Solutionem Summae ex Documentis apparens per quem competierit injunget. Processum cognoscet et resolvet Decretum anterius Judicii sui

Jus

in toto exequetur ac Ptes pro opportunitate totius negotij fine
liter Decidet dispudicabit ac moderabitur Quod vel cujus Judicij
Decisioni Partes parere et acquiescere sub Pœna Banitionis illo
in Ptrno Condescensionis Super Parte Contraveniens publi-
cane debebunt ac tenebuntur Licita Pœna B.M.M.P.P. per Utram
Partem Parti per Partem compensanda Judicio vero totius in
instanti solvendi Decreti præsentis rigore

G. Antonius Kowalewski Actor cum M. Kurski Kłobu-
kowski et alios Citat.

Actor plr. Citta per N. Joannem Kłobukowski suo et aliorum Citat.
nme plr. Judicium Citationem Partis actor Decidendi Controver-
sijs Partium exauditis Suspensa Statutione Honesti Pauli
Dicti Woyciechowski ad affectationem Partium utrarumq Datum
Dilatio Inquisitionis utriq Parti tam in Deductionem pro
reprobationem Obiectorum Super Contenta Citationis et
Testationis in Sequenti Judicijs suis ante Ptm S. Agnethis
Virginis et Martyris in Ipsorum educendi R.C.

G. Carolus Czachorowski actor cum G.G. Lisickie et alij
citat.

non sunt.

Idem actor cum N. Stanislaum Sułkowski actor.

non sunt.

N. Valentinus Lisowski actor et alij cum G.G. Rzeszotarski
et alios citat.

Actor plr. Planc. iterum post arestum simplis Condemnatio pro
ut in Simplici regestro continetur et remittit pro peragendo Exec-
ne ad M. loci Capitaneum. Publicat.

Relicta et N. Dobieniecki actrix et alij cum G. Zottowski
citat.

non sunt.

Consors N. Nicolai Kęsicki actrix et alij cum G. Nicolaus
Lisicki et alios citat.

Actrix Ntis Catharina de Lisickie N. Nicolaj Kęsicki Consors in a-
sistentia G. Jacobi Kęsicki plr. Citta pro interesse Ntis Nicolai
Lisicki per Eum plr. pro interesse N. Marianne de Lisicki
N. Swiętosłai Kołczynski Consortis per Eum N. Kołczynski
Maritum nomine Contis suae ac aliorum Citat. plr. Planc. ad af-
fectationem utrarumq Partium Scribunt Eaeq Partes cum
offerendi Satisfactione idq amputatis Dilationibus de Leg.
concessibilibus ad Sequenti ante Ptm S. Agnethis Virginis
et

et Martyris in anno 621.

Petrus Joannes Kozierowski Arch. et alij cum Fr. Sta-
nislao Zoltowski Pbro.

Acta per R.P. Joannem Kozierowski Jacobum Sulkowski
Andream Krasinski Suis et aliorum aliis nominibus Pbri
Petrus Fr. Stanislaus Zoltowski Pbr. comparent, et cum quib.
controverten. super controversijs Partium exandem Judicium
Status rem Partis ad Suum Ludovicum Dib Decanum, qui-
am Judicis sue Deductam est Suam Stanislaum Zoltowski
Actum Summam Septingentorum Nympharum in anno 1736to
Ita ex parte Rm Visitationis Dom. in Castri Dover ab Fr. Joan.
Mathia Zoltowski et pendente Processu per acta Actum
contrahere et Eandem Super Bonis Armatorum inscribere,
Ideam Summam parti Stanislai Supradicti Fr. Mathiae Zoltowski
Data in Successores ejus jus nanciscentes Comparentes ad per
Capita et Fratrum Hedwigis Fr. Andreae Kozierowski et Mar-
garethae Fr. Nicolai Krasinski Conventum Zoltowski
Sacramentionati Fr. Mathiae Zoltowski, quantum germanus
Actor vero Actum de jure naturali Devolvere se Cathedrat
Summa Septingentorum Nympharum Summae binis primis
Quingentorum Nympharum Testamento ultimae voluntatis
in Suffragia Animae suae per ad Eundem Fr. Mathiam Zolto
wski Judicem Illius ad meum Rdo Zakrzewski Praeposito Sobo-
ciensi dispectam Decreto Judicij sui Cteris Partis p. 62m Fr.
Agnetis Virginis et Martyris, in Anno 1740 adjudicatam
Alteram Centum suis Nympharum Scripto certo mandati
per Supradictum Fr. Mathiam Zoltowski in rem et Personam Joan-
nis Uminski seu jus Cthi eorum ad Solvendum Actorem
et per Eumdem Uminski mediante Decreto sim. Judicij
sui. 62d. p. 62m Nativitatis Conservationis in anno 1744 Dom.
Acto Juramento exhibendo Actoris Summas praemissas pro Cth
ad praetationes manutenendi 15ta July 1744to ad quas ad Stum
ad meum Rdum Andreum Zakrzewski Praepositum Sobociens.
in Domo Jornandes Dab. et officiosum Virum Antonium Stanis
Judicij sui in Supra Cta Stia p. D. Claudi, in anno per pre-
fatum Joannem Uminski Burgrabium Cthi Dover renuncia etc Sui-
le non nisi Summam restantem gravitantem Pbyterorum
et Documentis ad Solvendum Summae Judicium non mojo

rem

Jus

Summam quam residuam Suprascriptam modernos Successores juste debere respicere competere arbitratur Decernendo Quatenus Cittus P. Stanislaus Zoltowski praemissa Summam Quadringentorum Ptymphonum restantem una cum Provisione, per Nullum computandae et ad Summam Trecentorum Ptymphonum ex moderamine Judicij sui ab ultima quietatione adinventa et per rationem impositi Super Summa, Officiali originali Arresti per Judicium suum decurtatam in et pro Vigilia Festi Nativitatis S. Joannis Baptistae in anno futuro 1759 ventura Coram Officio et actis Crev. Plocen. sub Poena Banitionis in Bucl. in Casu Contraventionis circa manifestationem faciendae publicandae praevia in rem Persolvendae faciendae quietatione, Summarumque muliebrium, originalium providenda in Bonis mundis et liberis locatione ac Veritate Parti actorum sine quibuscis Juris Diffugijs et Protestationibus Salvis et realiter enumeret Licita Poena B.M.M.P.P. per Cit. in Trno et sub negotio suprascriptum Judicium vero totum in instan Salvendo.

P. Thomas Zglenicki act. et alij con. P. Andream Zglenicki citat. et alios.

Actor P. Thomas Zglenicki ptr. Citta per R. Andream Zglenicki Maritum suum et Consortis suae nne ptr. Judicium Citationem Partis act. Decidendae Controversijs Partium exauditis Suspensa Decisione Causae praeser necessariam esse Condescensionem Jurisorum Camerariorum Trnum Plocen. unius absentia non obstante in Fundum Bonor. Zglenice magna Captato tempore in anno futuro 1759 conducendae adinvenit Jus Judicium Camerariatus mutuo Partium Sumptu Condescensurum ad ante omnia Comportationem Contractus Obligatorij interiniti et constituti et aliorum Documentorum per Partes subsequendae demandabit, pro Comportato Sortibus exemptibilibus adinventis Solutionem Summae quae et quanta apparuerit injunget, Deoccupationem Sortis pro re cujus interest decernet, de praetextuosa Expulsione praemissae Sortis obligati obnoxiae attentatisque violentijs praevijs expediendis Inquisitionibus inquiret et investigabit, Poenas Superque interest irrogabit. Praetensiones fundi gnatae omnes inter Partes Sopiet et Partes finalites pro exigentia et Justitia

et Justitiæ Documentorum ac Partium Deind et Dijudicabit
et moderabitur Prorum cui cujus Judicij Decisionem Partes
parere et acquiescere debebunt ac tenebuntur Lucta Pœnæ
&c. &c. &c. per utramq Stem Stæ p Stem compensand Je-
dicii vere totis viribus tactus Salvand Deus &c. Injere

M. Benedictus Kaminski adv etaly. cons. Zora ejusd
et alios citatos reosq
Item actor cons. Illem etdmore Andream Swiętocho ejusd
Reposchow Lutoraiski citatos
reos

S. Albertus Czarnowski adv cas. Valentinum Lisiecki
citatos et alios

Actor R. Albertus Czarnowski pl. Citat per R. Valentinum
Lisiecki Datarum Lus et R. Theophilum Lisiecki Virginis
Jungs & Eduardum Lus ejus pl. Judicium recognoscendi remetiendi
ab Offum Cur Vrat ad Judicium Suum sub Suum Dotatium
Partis sub ad Suum Judicium edit Debitæ Controversijs
Partium exandis Suspensa Decisione Causæ præsens necessa-
riam esse Condescensionem in Clandum Bonor Brudzicz
Grodnen Camerarium Ordinum Vrat univs absentia non
obstante Conducens adivenit Quod Judicium mutuo Par-
tium Sumptu Captato tempore in Anno futuro 1739 con-
descensurum adsit. Comparationem productionem Documen-
torum Respectu Substantiæ Paternæ et Maternæ eorum
per Partes præstandi demandabit. Quibus comparatis
Respectu Bonorum ejusq Paternæ et Maternæ cognitum, de
Item competentem ad respicienda reassumpto Scripto certo
manu à per ad S. Hedenem de Zelechow Lisiecki in cen-
sil Extensi dato de Anno Jussa assignabit Onera ejusd
si in Substantia appa. venient animadvertet, Solutio-
nem ejusq Summæ de tali per quem competent ejusm-
get, et Partes in præmissis pro opportunitate Status ne-
gotij nihil intactum et irresolutum relinquendo finaliter
Deind et Dijudicabit ac moderabitur Prorum cui cujus Ju-
dicij Decisionem Partes parere et acquiescere sub Pœna Dani-
tionis illo in Primo Condescensionis super Parte Contra-
veniente publicandæ debebant ac tenebuntur Lucta &c
ne &c. &c. &c. per utramq Stem Stæ per Stem sibi adinicem
compensand

compensare Judicio vero totius in merito causae Decreto
praesentis exprimo

Relicta St. Nic. Laurentij Biattoskerski Actrix cum M.
Karski Dapiferi Dobrinen et alios Reos
Actrix pto. Acta pro interesse suppti Jacobi Horaszewski Vicecastr.
Dobrinen et contra Actum Inscriptum Karski Dapiferi de
brinen et S. Gasparum Zyskowicki pro Evictione alias per Dobr
mam Universitatis Albensis inpto Stentem. pro interesse Rev
Gaspari Zyskowicki et suppti Josephi Karski Dapiferi Dobri
additionis Actoratus ex Bto. per Gasparum Zyskowicki pto
pro interesse S. Stanislai Biattoskerski pro Curae pto. Judi
cum Citationis Partium ad suum Judicium ex Bto Decreto Cons
versis Partium exauditis primaeq. Anteriori in Causa Renovat
scriptum Condescensionis suum non erat Sortita effectum Bre
inde necessariam esse denuo Condescensionem Interessorum Cau
rariarum Actorum Non Comparitionis absentia non obstante in Ca
dum Bonorum Curuneq. Referentibus captato tempore in
ne futuri 1789 condicendi advenientis Dno Judicium Camer
nitatus mutuo Partium Sumptu Condescensionem adhibet an
omnia Comportationem productorum Documentorum Causam p
cet coram prima Comparationis Termino super realitatem Comp
tamen per Partes praestandi subsequendi Demandabit, quib
comportati Transactiones gravis cognoscet et revolvet, revo
tisq. Juris Solutionem Summae quae et quanta ex Documen
realiter apparuerit per quem interierit ingunget, Circu
res Dignoscet, Poenas in Subtationem Juris sunt cognito Ex
decernet, Circumstantiis Causae praesertim adhibitis Aequi
tium prius de integro concludet et Partes pro exigentia
Legis juratae Documentorum ac Termini non fataliter ser
Dto Judicabit ac moderabitur Deus vel cujus Judicij Decisi
ni Partes eadem parere judicatum Vati sub Poena Banni Lim
illo in Casu Condescensionis super Parte Contravenien pro
tamen de Cetero ac teneantur Dicta Poena Statuta pro
Item Parti per Istem Judicium compensandi Judicium
vero totius in merito Causae Decreti praesentis exprimo

Illustris Dn. Zamoyski Palatinus Sum. Vladislaviens. Jud. Cur.
Coram se Citat. Nonsunt.

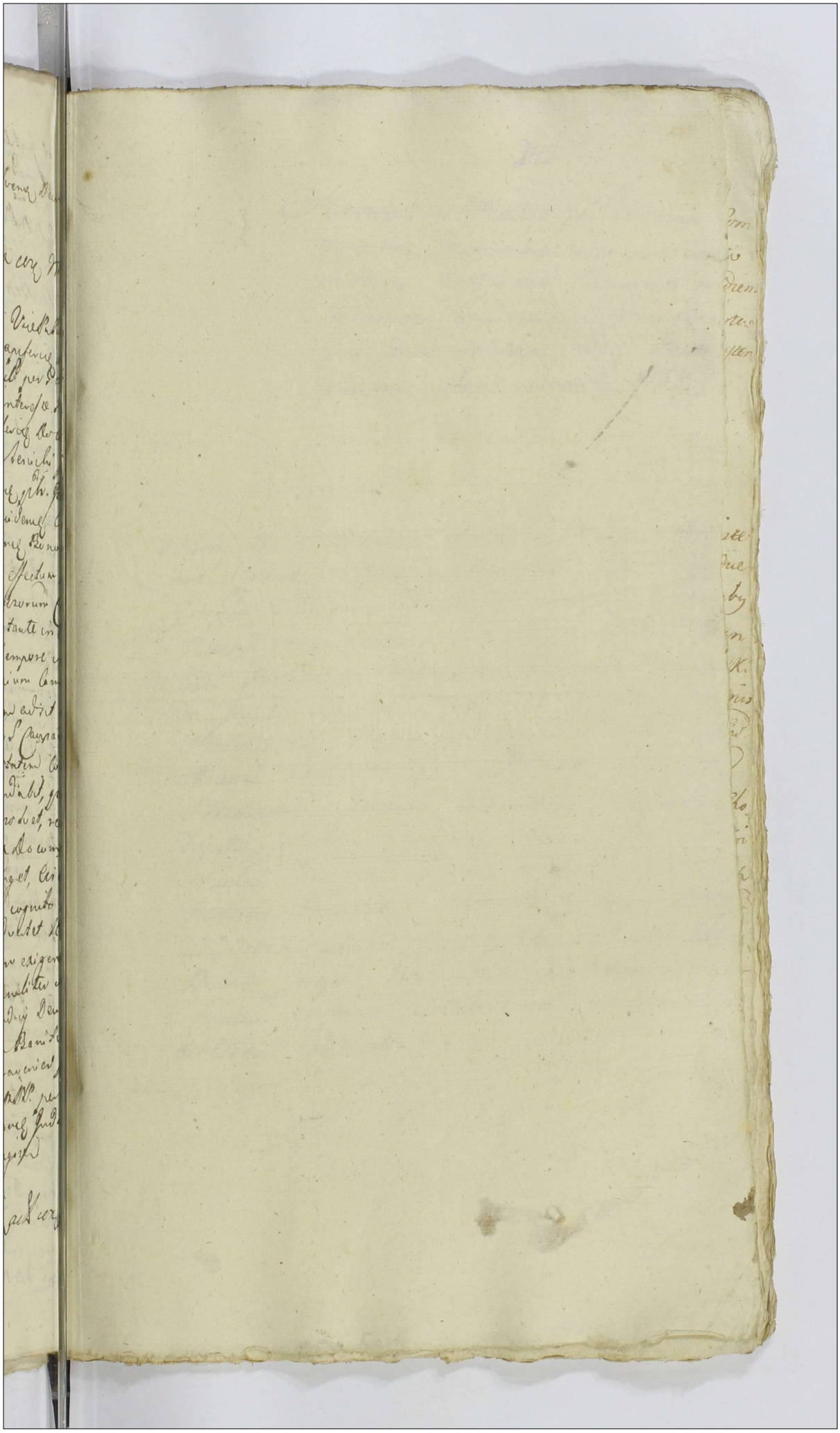

Actum in Racią in Terminis Communibus Terrestribus una cum Continuatione Anteriorum Causarum in diem hodiernam incidentibus Feria Quarta post Festa solennia Sacri Pentecosten proxima Anno Domini 1758.

Coram MM. Francisco Ignatio in Borowice Rosciszewski Judice Alberto in Bonisław ubipr Subjudice Josepho à Kozłowo Kozłowski Notario Terrestribus Plocen in presentia MM. GG. ac Nobilium Francisci Bonkowski Thesaurarij Thomae Rosciszewski et Jacobi Kęsicki Cameranor Terrestrium Joannis Chmielewski Thomae Unierzyski BB Plocensium Adami Zawidzki Pauli Żołtowski Laurentij Brzozowski Joannis Dłużniewski Casimiri Chodupski Floriani Cywinski Adami Macherynski Nicolai Kocięcki Ludovici et Jacobi Gutkowskich Francisci Zawidzki aliorumq plurimor Nobilium ad actum presen Congregator Necnon MRD. Providi Josephi Wyleżynski de Bonisław authentici et Jurati Actum presen acclamantis et Eidem adstantis.

In C. B.

x G. Jastrzębowski actor et alij con MM. Koziebrodzkie Pin cemię Dobrinen et alios Citatos.

In C. B. quae D. addit et R.

Arestat G. Joannes Chmielewski

In C. ex adc. locop. Executionis approb. L.

x. G. Alexander Banikowski Actor con G. Franciscum Zaborowski Citat. et alios.

In R. C. et ex adcitatione Loco peragenae executionis approbato anteriori Processu L. Satisfactionis Contentis Citationis in eaq. expressis pro quo res est in instanti sub Poena Banitionis quae D. addit et R. reliqua ut in producto.

Arestat Idem.

G. Nieborski act. et alij con G. Adamum Strzeszewski Citat. ac alios.

In C. L. Satisfactionis Contentis Citationis suae in eaq. expressis pro quo res est in instanti sub Poena Banitionis quae D. addit et R.

Arestat. G. Thomas Vnierzyski.

G. Grabia act. et alij con G.G. Burskie Citat. ac adcitat.

In R. C. et ex adcitatione L. Satisfactionis Contentis Citationis suae in eaq. expressis pro quo res est in instanti sub Poena B. quae D. addit et R.

Arestat Mtis Judlis

Inf. L. B.

G. Felicianus Malewski actor et alij con G. Kraszewski Citatt et alios

In C. L. Solutionis Summae cum Provisione provenient pro qua res est in instan sub D. Bonitionis quae D. addit et R.

Arestat G. Joannes Chmielewski

Inf. B.

Tamati Stanislaus Piszcz et Laurentius Gałęzewski Cives Raciązien actt con G. Petrum Ubysz Citatt et alios

In C. B. quae D. addit et R.

Arestat Mtis Judlis.

L. MM. Koziebrodzcy Pinierniae Dobrinen actt et alij con GG Bęskie et alios Citt.

In C. B. N. D. addit et R. Arestat S. Antonius Bęski

M: Hyacinthus Kościszewski Subdapifer. Terrae Vissogrodien actt. con M: Franciscum Koziebrodzki Pinierni Dobrinen Citt.

In R. et ex adcitatione approbato anteriori Processu loco peragen executionis L. Solutionis Summae una cum Provisione ab eadem proven pro qua res est in instan sub D. B. quae D. addit et R.

Arestat G. Joannes Chmielewski

In Ch. B.

G. Antonius Komorowski et alij actor con. M. Carolum Szydłowski Ensifer. Bidgostien. Bonor. Wola Łaszewska Haered. Citato et alios. G. Z.

In R. C. B. quae D. additur et N.

Arestat Nlis Albertus Sięmietkowski

In Ch. ex adc. L. Satisf. Conten.

G. Laurentius Brzozowski Actor et alij con. GG. Grabia et Ludovicum Cieszewski Citato et alios. G. Z.

In R. C. et ex adcitatione L. Satisfactionis Contentae Citationis pro quo res est in instan. sub P. Banitionis quae D. additur et N. Pro Interesse G. Ludovici Cieszewski Arestat G. Thomas Unierzyski.

In Ch. B.

G. Antonius Gutkowski Actor con. G. Franciscum Nadratowski et alios Citato. Id.

In R. C. B. quae D. additur et N. Arestat Nlis Judicialis

In Ch. B.

N. Nicolaus Kowiecki Actor et alij con. N. Ignatium Rostkowski et alios Citato. Id.

In C. B. quae D. additur et N.

Arestat Nlis Ignatius Rostkowski

In C. B.

G. Adamus Kocięcki et alij actor con G. Nicolaus Kocięcki et alios citat.

In C. B. P. quae D. additur et R.

Arestat N. Nicolaus Kocięcki Citatus

In C. ex adi. L. satisf.

GG. Niedrowscy actor et alij con GG. Grabie et alios citatos.

In C. et ex adcitatione L. Satisfactionis Contentis Citationis Lucae pro qua res est in instan. sub Poena Banitionis quae D. addit et R. Publicatus.

In C. L. S.

GG. Milewscy actor et alij con Relictam ob G. Antoni Milewski et alios citat.

In C. L. Solutionis Summae pro qua res est in instan. sub Poena Banitionis quae D. addit et R.

Arestat Nobilis Judicialis

In C. L. S.

M. Suchecki Dapifer Czerniechoviae actor con Inspectores Judaeos Figle et alios citat.

In C. L. Solutionis Summae pro qua res est in instan. sub P. B. quae D. addit et R.

Arestat G. Joannes Chmielewski

Inf. L. S. Dotis

Relicta olim G. Simonis Chądzynski et adhuc actu con. G. Andream Chądzynski et alios Citatos

In C. L. Solutionis Summae Dotalis pro qua res est in instan. sub P. B. quae D. addit et R.

Arestat N. Andreas Chądzenski Citatus

In 2. ex adc. app. L. S. S.

G. Felicianus Zorawski actor con. G. Sigismundum Charzynski et alios Citatos

In 6. C. et ex adcitatione approbato anterior Processu L. Solutionis Summae pro qua res est in instan. sub Poena Banitionis quae D. addit et R.

Arestat G. Joannes Chmielewski

G. Mazowiecki actor con. Illmo Mfcum Wessel Castellanum Siepnen et alios Citatos.

In C. L. Satisfactionis Contentis Citationis suae in eaq. expressis pro qua res est in instan. sub P. B. quae D. addit et R. reliqua ut in producto.

Arestat Mlis Judicialis

Idem Actor con. G. Zdzienskie Coniuges et alios Citatos

In C. L. Solutionis Summae pro qua res est in instan. sub Poena B. quae D. addit et R.

Arestat Citatus.

Jn 2 B.

G. Bęski Actor et alij con MM. Koziebrodzkie et alios Citat.

Jn 62 C. B. P. quae D. addit et R.

Arestat G. Antonius Mierzejewski

Jn 2 B. similis

Jg Actor et alij con Eisdem et alios Citat.

Jn 62 C. similis Banitio quae D. addit et R.

Arestat G. Joannes Chmielecki

Jn 2 L. Cassat.

Relicta olim N. Simonis Zgleniecki Consors vidua Actor et alij Cassanti con N. Martinum Kwasieborski et alios Citat. Cassanti

Jn 62 C. L. cassationis cujusvis condemnationis ac totius Processus illegaliter obtenti in negotio vero Principali Ex[illegible] Citationis et Causae cum imperitione perpetui Silentij rem indebitam vexae B. P. quae D. addit et R.

Jn 2 L. Satisf. Contractus Arestat N. Martinus Kwasieborski Citat.

G. Adamus Chądzynski et alij Citat. con Relictam olim G. Simonis Chodulski et alios Citat.

Jn 62 C. L. Satisfactionis Contentis Citationis suae in eadem expressis pro quo res est in instanti sub P. B. quae D. addit et R.

Arestat N. Casimirus Chodulski

In C. L. S.

Consors G. Machczynski actrix et alij con Illmum m. Wessel Castellanum Sieprien et alios Citt.

In C. L. Solutionis Summae cum Provisione provenien pro qua res est in instan sub P. B. quae D. addit et R.

Arestat N. Josephus Przybyłowski

In C. ex adv. L. reprod. Juriu.

Consors G. Makowiecki actrix et alij con mm Koziebrodzkie et alios Citt.

In C. L. et ex adiutatione L. reproductionis juriu Super Sortes Bonorum Krasiewo Stałki Serviens in defectu vero non reproductionis dimissionis earumque seu agrorum in praesentia Judicij competentis pro quibus res est in instan sub P. B. quae D. addit et R.

Arestat G. Joannes Chmielewski

In C. ex adv. L. Extrad. Bon.

G. Joannes Chądzynski actor et alij con GG. Lipowskie Coniuges et alios Citt.

In C. L. et ex adiutatione L. extraditionis Bonum pro quibus res est in instan sub P. B. quae D. addit et R.

Arestat G. Franciscus Grabia

In C. L. retro recognoscend. Cessionis

G. Antonius Komorowski et alij actor con G. Joannem Rychanki Notarium Thesauri Regni Citatum et alios

In C. L. retro recognoscendae cessionis uti ex nullo et acceptorecognitae pro quo res est in instan sub P. B. quae D. addit et R. reliqua per omnia ut in producto.

Arestat G. Thomas Umierzyski

245

In C. L. dimissionis Sortis.
G. Adamus Charzynski actor et alij con. G. Thom.
Gutkowski et alios Citat.

In C. L. dimissionis Sortis in Textu Citationis expressae
pro qua res est in instan. sub L. B. quae D. addit et R.

Arestat N. Thomas Gutkowski

In C. L. S. S.
Consors G. Valentini Gotkowski Bl. Ciechanovien.
et alij actor con. G. Stephanum Rybicki Citat.
et alios.

In C. L. Solutionis Summae pro qua res est in instan.
sub L. B. quae D. addit et R.

Arestat G. Carolus Malewski

In C. L. S. S.
Illmus Adm. Rndus Albertus Nicki Decanus Raciazien.
Praepositus Drobinien. actor et alij con. Successores ~~Citat.~~ ob.
N. Dziedzicki et alios Citat.

In C. L. Solutionis Summae cum Provisione provenien. pro
qua res est in instan. sub L. B. quae D. addit et R.

Arestat G. Joannes Chmiel

In R. C. et Latat. L. S. S.
G. Paulus Moranski actor et alij con. GG. Mur-
uskie et alios Citat.

In R. C. et ex adutatione L. Solutionis Summae cum Provisione
provenien. pro qua res est in instan. sub L. B. quae D. addit
et R. reliqua in producto

Arestat Mtis Judicialis.

In H. Ex adcit. L. S.

G. Paulus Murawski actor et alij con Consortes N. Zakrzewski Citat. et alius

In R. C. et ex adcitatione L. Solutionis Summae pro qua res est in instan. sub P. B. quae D. addit. et R.

Arestat Mlis Judicialis.

In C. L. statuti Subd.

M. Lugowski Ensifer Żytominien. et alij actor con G. Michaelem Drozdowski Citat. et alius

In C. L. Statutionis L. Alberti Subditi pro qua res est in instan. sub P. B. quae D. addit. et R. reliqua per omnia ut in producto.

Arestat Citatus.

In H. L. S.

G. Wilamowski actor et alij con G. Kiełbowski Citat. et alius

In R. C. L. Solutionis Summae cum Provisione provenien. pro qua res est in instan. sub Poena B. quae D. addit. et R.

Arestat P. Joannes Murawski

In H. ex adc. L. Compor. Testamen.

Consors G. Lipowski actrix et alij con Illmo Adm. Rnow Gradzanowski Parochum Gradzanovien. ad Citat. et alius

In R. C. et ex adcitatione L. comportationis Testamenti in Textu Citationis expressi pro qua res est in instan. sub P. B. quae D. addit. et R. reliqua in producto.

Arestat N. Joannes Chądzynski idq. suo pro interesse tantum.

7 C L Satisfactionis

Consortes GG Cyndacki et Komenski actor et alij con G Clementem Balinski actor et alios

In 61 C. L. Satisfactionis contentis Citationis suae in eaque expressa pro quo res est in instanti sub Poena B. quae D. addit et R. reliqua in producto.

Arestat G. Joannes Chmielewski

M. Nieznański actor et alij con G. Duplicki Citat et alios super Duas.

Super utrasque in 61 C. et exaditatione L. ulterioris fortis faciendae executionis et remittit pro peragendae ad M. Loci Capitaneum reliqua in producto

Arestat G. Stanislaus Duplicki Citatus Ultra

In B.

Jd actor et alij con G. Petrum Ubysz Citatum et alios

In C. B. D. addit et R.

Arestat Mtis Judicis

In 4 B.

JJ Kociecki Actor et alij con Relictamoto M. Strzeczewski subjudicium Terris Zawskrzeni Citat et alios

In 62 C. B. D. addit et R.

Arestat Mtis Judicis.

M. Paulus Sutkowski actor et alij Con. Eg. Matuszkie et alios Cit.

In Rec. et ex adcitatione approbato anteriori Processu L. Solutionis Summae Secundum Obloquentiam Contractus resignatorij pro qua res est in instanti sub D. B. quae D. addit et R. reliqua per omnia uti in producto.

Arestat Mtis Judlis.

Franciscus Ignatius Rościszewskij Judex Trres Palatinus Plocen.

Ordo Pœnalium Sub actu Feriæ ~~Secundæ~~ Quartæ post Festa Solennia Sacri Pentecosten proxima Anno Dni 1758

G Antonius Komerowski actor Coram M. Carolum Szydłowski Ensiferum Bitgostinez Cit.
ratione non solutionis Septem Marcarum Polæ in Sublationem Dilationis majoris adjudicatæ addit Mlis judicis ad publicandum et remittit per peragenda executione ad M. loci Capitaneum Publicatum.

G Antonius Mierzejewski Instigator Judicij Pœnæ actor Coram M. Carolum Szydłowski Ensiferum Bitgostinez Cit.
ratione non solutionis Decem Marcarum Polæ tam in Sublationem ~~majoris~~ Dilationis majoris quam Pœnæ Lutæ ~~adjudicatæ~~ pro Parte Judicij adjudicatæ addit Mlis judicis ad publicandum et remittit ad M. loci Capitaneum. Publicatæ Odemus ob Satisfactionem eadem Condemnatio cassat et non extradat.

Ordo Inquisitionum Sub actu Fe quartae pt Festa Solennia Sacri Pentecosten proxima Anno Dni 1758

N. Marcianus Brochocki actor et alij Con. GG Petrum Sięnicki et Simonem Korzybski Citatos

Actorea per N. Marcianum Brochocki, suo et aliorum actorum nomine pro Citata per N. Petrum Sięnicki suo et aliorum Citatorum nomine pro insistendo Decreto anteriori Judicij sui 6 Wa pt D. Judicia Quadlo anno praesenti inter Ptes prolato addit Mlis, Mlis Super incorruptionem Testium ad pronuntiandum juramenti rotham idq in instanti praestitit N. Marcianus Brochocki suo et aliorum actorum nomine inducat Testes et Inquisitiones suas educat TC

GG Petrus Sięnicki et Simon Korzybski actor et alij Con. G. Marcianum Brochocki Citatos et alios

Actorea per I. Petrum Sięnicki suo et aliorum actorum nomine pro Citato per N. Marcianum Brochocki suo et aliorum Citatorum nomine pro insistendo Decreto anteriori Judicij sui 6 Wa pt D. Judicia Quadlo anno praesenti inter Ptes Lato addit Mlis Mlis ad pronuntiandum Super Incorruptionem Testium juramenti rotham idq in instanti praestitit N. Petrus Sięnicki suo et aliorum actorum nomine inducat Testes et Inquisitiones suas educat TC

MM. Koziebrodzki Pincernia Dobrinen Citatos et alij Con. GG Bęskie actor et alios

Citati MM. Koziebrodzcy Pincernia Dobrinen suo et aliorum Citatorum nomine pro Actores GG. Bęscy pro insistendo Decreto anteriori Judicij sui 6 Wa ipsi die 6 Purificationis Ubmariae in Anno 1756 to inter Ptes Casu hic in Judicijs suis prolato addit Mlis Mlis M. Franciscus Koziebrodzki comparens ad pronuntiandum juramenti rotham idq in instanti praestitit, pt quod praestitit ~~inducat Testes~~ Suspensa Decisione Poenae pro abusu ex re in anterioribus Judicijs non educta Inquisitionem inducat Testes et Inquisitiones suas in recto educat instantanea

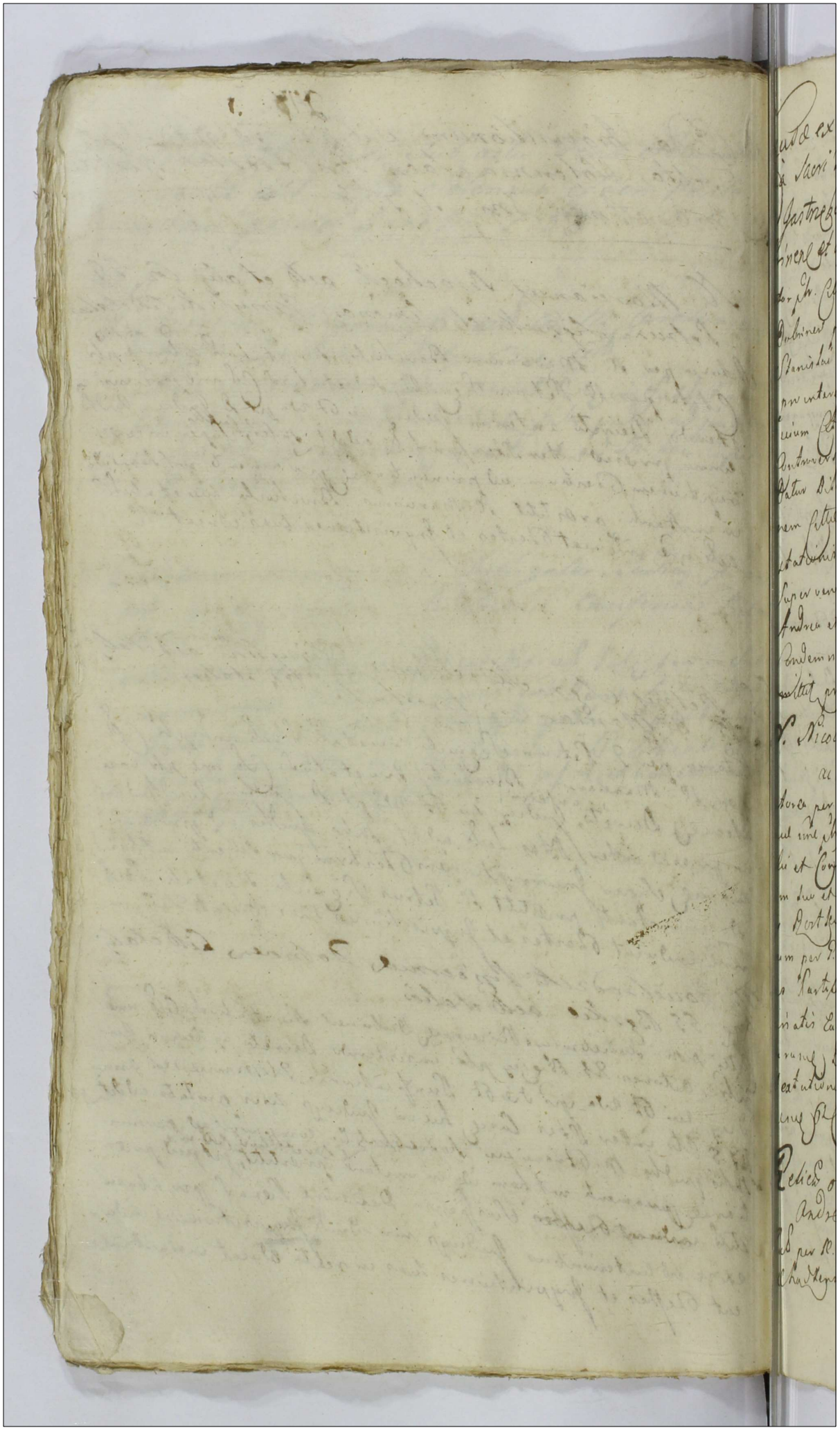

Causae ex Aresto Sub Actu Fr. Quartae pt ~~Dnicae~~ Solennia Sacri Pentecosten pxa Ao Dni 1758 vo. Im. 240

G. Jastrzebowski Actor et alij cons. M.M. Koziebrodzkie Pincernia Dobrinen. et alios Citt.

Actor pltr. Citta pro interesse MM. Koziebrodzkich Pincernie Dobrinen. per G. Joannem Chmielewski R.C.P. pro interesse N.N. Stanislai Koskowski et Dobreniecki per Eunc. G. Chmielewski pro interesse GG. Dziwanowskich per G. Adamum Zawidzki Judicium Citationem Partis Actae ad suum Judm edita decidendae Controversijs Partium exauditis ad affectationem Partis actae Datur Dilatio Inquisitionis Parti utriq actae in Deductionem Cittae vero in emundationem Super Contenta Protestationis et Obrni in Sequenti Judicijs suis educendae &c. Super vero disparen. N.N. Casimiro Remiszewski, Simone, Andrea et Alberto Deplawskie, Krzyzanowski permittit Condemnatio prout in Simplici regestro contractus et remittit pro peragenda executione ad M. loci Capitaneum Publicatae

N. Nicolaus Kocięcki actor et alij cons. G. Rostkowski ac alios Citat.

Actorea per N. Nicolaum Kocięcki Maritum suo et Consortis suae nne pltr. Citta simul et actae ex interesse N. Adami Kocięcki et Contis ac Filiae ejus per N. Adamum Kocięcki Maritum suo et Contis ac Filiae suae nne pltr. pro interesse G. Ignaty Rostkowski Citt. per Eunc. pltr. pro interesse religiorum per G. Joannem Chmielewski R.C.P. Judicium Citationes Partium utrarumq sibi ab initio edita Decidendae Combinatis Earundem Actoratibus et reatibus ad affectationem Earundem Datur Dilatio Inquisitionis Super Contenta Protestationum et Citationum in Sequenti Judicijs suis educendae &c.

~~actor~~

Relicta ob N. Simonis Chądzenski Actrix et alij cons. N. Andream Chądzenski Citt. et alios.

Actae per N. Mariannam de Chądzenskie Relictae ob N. Simonis Chądzenski Contem. iduam suo et Filiorum suorum nne pltr.

Jmf

Citta pro interesse N. Andreae Chadzenski per Eunc. ptr
pro interesse N. Agnethis de Komonskie primi od P. Thomae Chadzenski Vdi ad praesens itic. P. Alberti Chadzenski Consortis per Eunc. P. Agnethem de Komonskie Chadzenska in assistentia P. Joannis Chmielewski Rel. pltr. Judicium Citationem Partis actae Decidenc. ad assistationem Partis Cittae nempe P. Andreae Chadzenski Datur Dilatio ad munimenta Causam praesen impugnan ad Sequen. R. C. cum laeteris vero comparen Suspenditur Causa praesens ad Sequen. itic. R. C.

P. Antonius Komorowski Actt et alij cont. M. Carolum Szydłowski Ensiferum Bidgostinen. B. Wola Łaszczka Haeres et alios Cittos.

Actor N. Antonius Komorowski pltr. Citta per P. Fabianum Potkowski suo et aliorum Cit. nne pltr. Satis comparen et secum judh controverter quibus Controversijs Partium exaudi Satisfaciat Cittus M. Carolus Szydłowski Ensifer Bidgostien. Dilationi majoris ad quam se in anteactis Judicijs suis receperat idq ininstar et quoniam non Satisfacit Proinde Succubuisse Eunc. Judm adinvenit et Decernit quatenus Jc. Mtsus Carolus Szydłowski Ensifer Bidgostien. in Sublationem ejusc. Dilationis majoris Solvat Poenam quatuordecem Marcarum Pol. Parti et Judicio per medium in instanti sub Poena Banitionis ex regestro Poenalium publicanc. et in negotio Principali Partibus experimandat, in experimento Suspensa Decisione Causae praesen necessariam esse Condescensionem Judicij sui, aut Ex Camerariorum Ordinis Pl. unius Decorave absentia non obstante in Fundum Bonor. Sikorychale captato tempore in anno praesen conducenc. adinvenit. Quod Judicium mutuo Partium sumptu Condescensurum adsit, de Fundis seu Pratis per quem nam Avisi et sub cujus sint Possessione inquiret et investigabit Inquisitiones si opus fuerit expediet, Juramenta a quo necesse debebit excipiet, restitutionem praemissorum pratorum cui juste competierit una cum bonificatione qua

appa-

apparuerit sententiabit, Denas pro Demerito facti super
pro interuerit erogabit. Steq; in omnibus et singulis Sub-
terfugiis pro ratione Legis juratis ac Termino nihil
in factum et ires obstantem relinquendo, fin aliter Decidet, disju-
dicabit ac mederobit Deorum vel cujus Dei timori Stes
ellis sub Dene Bone timoris Ale in Omne Casu Super
Ste contraveniens publicare Jebebunt ac tenebuntq; Hi
ta Dene Bmon Ste per utranq; Item Ste per Item com-
Dnonum Judicii vero totus Civitatem subvenel Deuoti
Dnonum Judicii vero totus Civitatem subvenel Deuoti
presens Agere

GG. Mileusey Actt et alij cum Relicturo D. D. Antony Mileusi
Actt et alios

Actore per D. Joannem Ste Incumbi Procuratorem inscripto, Rta
D. Marianna de Dimoysse primi D. Antony Dominici Rel Del DD.
D. Antony Mileusi Relicte Consors inde plus comparens et cum pleno
contraventes gibus Contraversys Partium examinatis Sateq; audit Dars
Petta Dilationis in Judicio ad opus et in Actis Judicij huius recepe-
rit, instanti Satisfecit, Satisfaciat quoq; Dilationi mercimen
torum qs in anteriorib; Judicijs Causis, Causa, et in instantia
tum. Dame circa Satisfactionem Dilationi exhibendi mercimoniorum ut-
terioribus Partium Controversijs examinatis et quid Parte ad Solutio-
nem Summe Septingentorum Florenorum per Comparentem Petram in rem D
D. Antony Mileusi ad Parentis eorum actor pro Deum Ste Ve pt
Ste à Sancti Virginis et Martyris in anno 1748 in recognitis Officialem
te Petta vera Parte manifestationibus Bonis et quid primo in hac
Actenorum Ste Ve pridie B. Martini Pontificis Venerandi in anno 1749
de in Subsistentia Superiore Inscriptionis Summe superius exarate
per rationem ac Liquidate tractationis, tum altera in Ste Ve 67a
Ste pt D. Judicia Quadrem 1753tio anno in hac eorum Actenorum
manifestationi Superius connotate facta de et primiter te-
nente exindeq; ulterius de Summa Coram Judicio Marigante, Ca-
sibiumq; procurante Inscriptiones omnino exprimente Deductis
considerationibus premissis Partium Allationibus Juris Documen-
tis Juris in Judicio Expensis productis pro bene prexpensis Suspensa De
cisione Relationis Causa presenti vero Solutionis premisse Inscri
ptionis Dilationis Warium Petta Maritum
qua D. Antonium Mileusi Reliquum

Jus

Supra appositae Super Obiectam ~~per~~ D. Antonium Milewski
Wario Maritum malitractionem comparentis Cittae datur
Dilatio Inquisitionis utriq Parti tam in Deductionem
quam reprobationem in Sequen Judicij suis educenda &c.

D. Laurentius Brzozowski act. cons. D.D. Grabia et Lu-
dovicum Cieszewskie Citat. et alios.

Actor pro Citta pro interesse D. Ludovici Cieszewski per D. Thomam
Uniejowski Rep. quoniam originaliter Cittus D. Joannes Grabia
praesens in Trno disparet proinde super eoq permittat Conde-
mnatio prout extat in Simplici regestro et remittat pro peragen
executione ad M. loci Capitaneum cum Comparen. vero D. Cie-
wski Suspendit Causa praesens ad Convictionem disparen. &c.
Publicatur

D. Felicianus Zorawski act. cons. D. Sigismundum Cha-
rzynski et alios Citat.

Act. per D. Jacobum Kęsicki Cittus N. Sigismundus Charzynski pro
comparen. Judicium Citationem Partis act. Decidenda Controversijs Par-
tium exauditis quoniam Judicio suo sufficienter Deductum est Cittus
D. Sigismundum Charzynski quotam viginti Septem florenos Pol.
Scripto certo manuali die 12 Jany in A. 1753tio pro tribus Core-
tis Siliginis hyemalis Actori D. Zorawski ad Solvendum assecurasse
respectu cujus quotae Processum Super Citto plenarie obtento perdu-
pisse, haec in Causa Decretum in Judicijs suis in Bielsko Ca-
sta pt. D. Oculi Quadlem anno praesen. inter eaque Ptes ac
D. Antonium Kowalewski Summae Mille quingentorum Cymphorum
in Bonis Kowalewo Podborne haerenti ab eoq Citto Jurisquae-
sitorem cum indigitata repetitionis ex Substantia Citti cujus quotae
praemissae Salva latum interessasse Proinde Judicium studendo Justitiae
adhaerendoq supra specificato Scripto ac sui Judicij Decreto de-
cernit quatenus Jus Citto supraseram quotam viginti Septem
flor. Pol. in et pro ~~Vigilia~~ Pt. ~~Dd~~ Sacratissimi Corporis Xti
Dni in anno praesen. ventura etiam ad manualem quietationem
Parti act. sub Poena Banitionis in primis et proximis Judicij
suis postquam Contraventionem publicanda sine quibusvis Juris
gijs et Protestationibus Solvat et realiter enumeret Acta

na

Sena 3. non. Mai. per Cls Sarti cum statu Superiora et Sub nigro Superius specta Judicium totum in integrum subsecut. In Sabbatinum vero Primarum eiusdem mensis binarum in anno 1758to, Cursu Secunda pt D. Caroli Lendorff et tuj Secunda pt Gridi Oberti S. Maria Magdalene Bertuli Dervj Petri Secunda pt D. Jubilata anno 1758to omnium in Salario Locum et Parte Dominj super Citu D. Chamzynski Ore in causa absentis considerato prout Judicij Negotij veritas urgent Statutum Septem plures Sedes per adversarium non nisi Salvat Citus Duplicem Denarium quatuordecim Marcarum Polon. Sarti Judicium vero per medium Sarti in Blanco et Sub nigro Supra expressum est Judicium autem per medium, et Sena Danielis et negotio Senatum

publicum.

M. Lugowski. Emisser Lytomirien. et alij Petitore D. Michaelem. Dro. Zdowski Citt. et alios.

Actor M. Franciscus Lugowski Emisser Lytomirien. Plr. Citu per D. Michaelem Drozdowski suu et alior. Ad nomine Plr. comparen et suum jus contrarium contraversys Partium examinatis & Suspensa Decisione Causæ prædicæ necessariam esse Statutionem Laborieros Stanislaum Kowalczyk et Petronellæ Conjugum tum Mariannæ Matris eorundem Citus asserit, et ratione obtentæ Emancipationis Laborieri Alberti de Bonis Laborum Subobtentæ Emancipationis Laborieri Alberti de Bonis Draminskie per Emancipationem ipsi ad et Causa Subrogationis extentionis pro Reparentibus Judicij suis sub Sena Danielis per Cls Subrogationis et Causa prætogationis extentionis pro Reregnum Judicium censet et Conservatur Statibus Legum parentibus Judicij suis sub Sena Danielis per Cls Subrogationis et Causa prætogationis extentionis pro Reregnum Judicium censet et Conservatur Statibus Legum parentibus Judicij suis sub Sena Dominus Peremptorius. P. Judex Statio nem Partis ad Decidendum

Relicta et Hæres Simonis Zyskowicki Actrix et alij Capsarum cum N. Martinum Kwaszeborski et alios, Sed Capsarum Act per R. Magdalenam de Komorowice primo et P. Leonardi Jacobi Secundi et pcht vota et R. Jacobi Zyskowicki Relictam Contem Viduam suu et aliorum ad Capsarum nomine Plr. Citu per R. Martinum Kwaszeborski Maritum suu et Consortis suæ nomine Plr. tinam Kwaszeborski Maritum suu et Consortis suæ nomine Plr.

Sena non sunt.

G. Adamus Chądzeński et alij actt. Imd. cons. Relictt. ob. G. Simonis Chodubski et alios Citt.

Actorea per G. Adamum Chądzeński Maritum suo et Confis. suae nomine pth. Citta per R. Casimirum Chodubski Filium suo interesse pth. pro interesse R. Mariannae de Kocielskie primi Ob. R. Simonis Chodubski Relictae Consortis viduae per Eanc. pth. comparen. et secum judth. controversiam quibus Controversijs Partium exauditis Teneri Ptem Cittam Satisfacere Dilationi munimentorum in anteactis Judicijs suis, ipsi concessae idq. in instanti et quoniam non satisfecit Proinde Succubuisse Eanc. Ptem Cittam Judm. adinvenit et in vim Succubitionis Solvat Poenam Septem Marcas Polj. Parti in Trno. infrascriptae Condescensionis sub Poena Banitionis in Ctrio. in Casu Contraventionis publicanc. et Jnnegotio Principali Suspensa Decisione Causae praesens necessariam esse Condescensionem Jsod. Camerariorum Trnium Ploczn. unius absentia non obstante in Standum Bonorum Chądzyno Kurski et aliorum captato tempore in anno praesen. conducenc. adinvenit Qui Jnsi Camerarij Trnes autem G. Camerarius Trns. mutuo Partium sumptu Condescensionem adsit ante omnia Comportationem Documentorum quorumvis Causam praesen. evincen. per Ptes praestanc. demandabit, Dotem de Bonis Paternis et Maternis actricem Concernen. assignabit Solutionem ejusq. injungit ad loco solutionis Exdivisionem justam peraget, de Bonis ad Bona si opus fuerit se transferet et Cunctas Circumstantias animadvertet, Transactiones nocivas cassabit et Ptes finaliter Decidet ac Judicabit Quorum vel Cujus Decisioni Ptes parere et acquiescere sub Poena Banitionis illo in Trno. Conc. super Pto. conveniens publicanc. debebunt ac tenebunt Lucta Poena Z. M. P. per utramq. Ptem Pti. per Ptem compensanc. Judicio totiq. in instan. solvenc.

G. Grabia Actt. et alij cons. GG. Burskie et alios Cittos.

Nonsunt.

G. Joannes Chądzynski Actt. cons. GG. Lipowskie Conges et alios Citt.

Actor pth. Citti simul et actt. GG. Albertus Lipowski et Barbara de Mieduskie primi Ob. G. Josephi Grabia B. L. P. Vdi ad praesens Voti insigne

Conges

Conges per Eandem P. de Miedzyskie Lipowska in assistentia P. Ca-
rali Malewski suo et Mariti sui nne pltr. quoniam ad Actora-
tum Gnosor Lipowskich Conjugum Illris admodum Rdus Albertus
Gradzanowski Parochus in Gradzanowo adcitatus praesens in
Trno disparet et se condemnare permittit Proinde super eo
disparen permittit Condemnatio prout in Simplici regestro
continetur et remittit pro peragenda executione ad M. loci Ca-
pitaneum cum comparenda vero Suspendit Causa praesens
ad Conscictionem disparen Ct. C. Publicat

P. Paulus Morawski Actor et alij con. P. P. Morawskie et alios Cta

Actor pltr. Citti Nles Andreas Morawski et Albertus Konarzewski
suo pro interesse pltr. quoniam N. Nicolaus Morawski praesens
in Trno disparet et se condemnare permittit Proinde cum
comparen Causa praesens Suspendit ad Conscictionem dispa-
ren super quo disparen Iterum post arestum, similis ~~permittit~~ con-
demnatio prout in Simplici regestro continetur et remittit
pro peragenda executione ad M. loci Capitaneum. Publicat

P. Paulus Morawski Actor et alij con. Contem Nlis Zakrzewski
et alios Cta

Actor pltr. Citta N. Marianna de Putkowskie ultimi nuptus N.
Gregorij Zakrzewski Consors in assistentia P. Pauli Zoło-
wski pltr. comparen et secum judex controverter quibus Contro-
versijs Partium exauditis. Satisfaciat Citta Dilationi ma-
joris ad quam se in anteactis Judicijs suis receperat idq in
instanti et quoniam non satisfacit Ideo Succubuisse Eandem
Cta Judm adinvenit Decernendo quatenus Eadem Cta in Subla-
tionem praemissae Dilationis majoris Solvat Poenam gra-
tuordecem Marcarum Polon Parti et Judicio per medium Par-
ti in Trno, et subrigore infrascrip. Judicio vero in instar quae est indulta
Satisfaciat quoq eadem Citta Dilationi monimentorum in Judicijs
Terribus Zauskrzen in Srzenskie ipsi hac in causa Conces-
sae idq in instanti Satisfecit experiantur in experimento Ul-
terioribus Denuo Controversijs Partium ~~Eandem~~ Contro-
versijs exauditis insistendo Inscriptioni coram Actis Crd
Plocen Ct. Cta ante Ct. S. Margarethae. V. et Martyris in anno
1738do

Jus

per modernam comparentem Cittam in rem Ad N. Stephani Moraczki prioris Mariti stante viduali Statu Super Summam Ducentorum Tynphorum recognitae Sententiat Judicium quatenus Cittae Summam praemissam Ducentorum Tynphorum citra Provisionem Kin et pro Pensio Vda pt Ptm S. Margarethae Virginis et Martyris in anno praesenti ventura coram officio Actis Crem Ploceri sub Poena Banitionis in Casu Contraventionis circa manifestationem faciendae publicanae Parti Actae nempe Comparenti Ad supranominati N. Moraczki Filio sine quibuscunque Juris Diffugijs et Protestationibus solvat et realiter enumeret Lucta Poena Tmn Cittae Parti in Termino et sub rigore suprascripto Judicio vero totius in instanti solvendae Una cum Poenis Superius adjudicatis.

G. ~~Joannes~~ Antonius Komorowski Actor et alij con G. Joannem Rycharski Notarium Thesauri Rli Cittae

Actor ptr, Cittas G. Joannes Rycharski Notarius Thesauri per G. Thomam Unierzyski B.C.P. Terrenum comparens a Jnsu Rycharski Cittae producere Plenipotentiam Judm censet id in instanti Tanae ad affectationem ejusdem comparens Partis Cittae Datur Dilatio majoris, ex qua Causas suas majoris Importantiae in Judicijs Tribunalis Causarum fisci Radomiensis attentat quam probabit Literatorijs Documentis in Sequenti Judicijs suis R.C.

G. Mazowiecki Actor cum Jllrem M. Wessel Castellanum Sieprcensem Cittae et alios.

Actor G. Antonius Mazowiecki ptr. Cittae pro interesse Jmsci Valeriani Castellani Sieprcensis Parentis et Jgnatij Filij Wesslow per G. Joannem Chmielewski B.C.P. inscriptum Plenitem pro interesse G. Antonij Komorowski per se ptr. comparens et secum jdtr controversiam quibus Controversijs Ptum exaudito Judm Citationem Ptis Actae Decidendae ad affectationem Partis Cittae Jmsciorum Wesslow datur Dilatio ad munimenta Causam praesentem impugnandae ad Sequentem R.C. cum Lectura

vero

vem comparent. Suspendit Causa presens ad Emz Segreva

Je Adi dry Dni Idziarski Cingyes Scabinalis.
Actor Ciuis, studiosus, pro interesse DD. Josephi Idziarski et Mariannae de Druchowie uxoris eius Comparuit per Emz D. Idziarski Maritum suum et Contra sine ulla pro interesse Dn. Michaelis Szmakowski Dapifer Rechaneus per Emz D. Idziarski pro interesse D. Stanislai Bonor Universal Executoris Testamenti pro D. Joannem Chmielewski Reum Judicium Actoreum Partis actae ad hunc Judicium edicta Dei- dem Contraversis Partium extenditis Suspensa Decisione totius Causae presens necessariam esse Condescensionem Dnorum Camerariorum Terrium Debere unius absentia non obstante in Crastinum Bonor Stanislai Szczepkowski capitato tempore in anno presens Conducendi advenient Qui Dni Camerarij aut unus quidem Camerarius Terrae mutuo Partium Sumptu Condescendet super de rebus mobilibus non nullis et Inventarijs circa eisdem Scitis per Bonor Stanislaum Szczepkowski per D. Idziarski et Mazowiecki Contracta Executoria porrectis alias con- vertentur et pergeneret in primis, Inscriptionis per D. Mazowiecki impetratas seu Defectum Earum Convicti dictus competent Decernet, Solutionem Summae Centum Ottyphor et Sorte Contracta Executoria non extenuatam cum Usuris ejusdem Decisis Grunt Praetensionibus ingressi et Partes ad Instantiam Actoream citantibus Citationis

indicens E. Franciscus Zaborowski ptr. comparent et secum judic
controvertent quibus Controversijs Partium exauditis Judicium
Citationem Partis actae Decidendae Licet quae Pars actae extraditi
nem Laboriosi Martini LL. Antonij Woźniczak et Theophilo
Conjugum Filij, unacum rebus Decreto Judicij sui anteriori in simul cum Pa
rentibus extradendae injunctae per Citatum praestandae tum Pe
nas tam exactas, ac si Contraventionis Eius Decreto sui Judicij quod
in Sublationem Condemnationis in Termino ~~Satisfactionis~~ per
id Decretum praefixo Super Citato obtento Sibi adjudicari ef
gitat, cum tamen Citatus E. Zaborowski Eumque L. Martinum Su
praescriptorum Subditorum Filium ~~esse~~ minorennem ~~ac~~ infirmam
tem protunc ~~fuisse~~ per aliquod tempus fuisse, exindeque ullum
do extradere valuisse, postquam vero reconvalescerit Eumque
cum rebus Parentum ejus proprijs in praesentia Mtis Re
et duorum Nobilium restituisse infert eoque in Passu Rec
tionem per Mtem Rni Enalem Providum Albertum Jaco
nowicz de Villa Glinki authum et juratum Coram Acta
Judicij praeser ~~subtracta~~ hic in Rana-t sub tractu
modernorum Judiciorum Super Extraditionem praedicti Lab
riori Martini ac rerum propriarum recognitam ~~[illegible]~~
~~[illegible]~~ tum Condemnationem ex Instantia sui Super
E. Barcikowski in Termino Satisfactorio intuitu non solutio
nis quinquaginta Marcarum Polonicarum obtento sui in Judicio
reponit Cui Relationi Suprascriptae Mtis modo primum recog
nitae Pars inficiatur Eumque L. Martinum minorennem ac
res suprafatas Decreto praerecensito Judicij adjudicata
Citatum non extradidisse nec ab eorum ~~[illegible]~~ recepisse firmiter allegat et Citato obicit Eiusdem
ca Judicum Illationibus Partium Earumque pro et contra inductis
exauditis maturoque libramine Judicij sui perpensis Suspen
sa Decisione Causae praesentis ac Processu necessariam esse
personalem Comparitionem ~~[illegible]~~
ad mutuam sibi agnitionem probandamque rei veritatem utrum praedi
ctus L. Martinus ~~[illegible]~~ cum rebus sit an non per Eumque
Citatum extraditus et per ~~[illegible]~~ acta receptus pro Sequenti Judicij
suis sub ~~[illegible]~~ ripore Poenae Banitionis super Pte non comparere ex-
tendendae

Autoritatemque tam E. Barcikowski quam E. Zaborowski

subsequenter Judex censet etc. jam vero Ptes eoque sibi Condemna-
tionibus super se obtentis in quovis subsellio ad resolutio-
nem Causae praesentis ne noceant sub Poenis per Judicem suum
irrogandae etc.

M. Hiacinthus Rosciszewski Subdapifer Terrae Vissogrodiensis
Actor cum M. Franciscum Koziebrodzki Pincernicum Dobrinensem
Citat.

Actorea per P. Jacobum Kęsicki Citatus pro Pane de mutuo Pro
Consensu Scribunt Partes ad Sequens etc.

Consors P. Makowiecki Actrix et alij cum MM. Koziebro-
dzkie et alios Cit.

Actor per P. Florianum Gwiensk suo et aliorum actorum nomine pro Citatione
et indicens per M. Franciscum Koziebrodzki Pincernicum Do-
brinensem suo et Pupillorum Gratiae Koziebrodzki Stratorum suorum nomine pro interes-
se M. Bernardi Koziebrodzki Subjudicis Terrae Dobrinensis
per P. Thomam Uniejowski BCP. Judicium Citationem Partis
actor ad suum Judicium edicto Decidendae Controversijs Partium
exauditis quoniam anterior Condescensio in Bonis Kraszewo
fatti per Judicem Terrae Ciechanoviensis Camerariatus Condescensio-
ale limitata suum non est sortita effectum Proinde in ordi-
ne infrascriptorum peragendae necessariam esse Condescensionem Pro-
rum Camerariorum Terrarum Plocensis unius absentia non obstante
Captata tempore in anno praesenti Conducendae adinvenit Qui PP.
Camerarij aut unus P. Camerarius Terrae Plocensis mutuo Par-
tium Sumpto Condescensurus ad sit de agris per actorem Ptem
praetensis in B. Kraszewo fatti sitis praevia documentorum per Causae Ptes
ad Lectionem tam hereditatis quam Juris Possessorij praestandae
comportatione in Cujusnam sit Possessione et cui juste de-
bentur inquiret et investigabit, exemptionem Coronae quod si
invadati probarentur decernet, Satisfactionem Cui et a quo
juste provenerit sententiabit Processum Si qui perdu-
ctus fuerit cognoscet, et resolvet, Solutionem Cui et a
juste competierit adinveniet et Ptes finaliter decidet, disqui-
dicabit ac moderabit Quorum vel Cujus Decisioni Ptes pare-
rere et acquiescere Sub P. Baritonii Mo in Terrarum Conc.
Super Pte Contraveniae publicanae debebunt ac tenebuntur

Quito

in Bonis Coronae B. Kraszewo fatti

Lucta Pœna 3 MM PP. per utramq Ptem Pti per Ptem cedula ab iniciem compensanda Judicio vero totiq in instan solo da Decreti præsen vigore

MM. Koziebroccy Pincernicę Dobrinęz Act. et alij cons. G. Bęzkie et alios Citt.

Actorea per M. Franciscum Koziebrocki Pincernicę Terræ Dobrinę suo et aliorum act. nne ptr. Citta Jnoc. Antonius et Apolinar Bęscy ptr. Cittus G. Thomas Zawiecki per G. Thomam Uniezyski RLP. Judicium Citationem Partis act. Decidenc. Controversijs Partium exauditis ad affectationem Partis act. Datur Dilatio Inquisitionis utriq Parti act. in Deductionem Citt. vero in emendationem super Contenta Protestationum ac Rnni in Sequen. Judicijs suis educenc. &c.

G. Nieborski Act. et alij cons. G. Adamum Strzeszki Citt. non sunt

G. Felicianus Malewski Act. et alij cons. G. Kraszewski Citt. et alios.

Actorea per G. Felicianum Malewski suo et Fratrum suorum nne ptr. Citta per G. Joannem Chmielewski RLP. Judicium Citationem Partis act. Decidenc. ad affectationem Partis Citte Datur Dilatio ad minimenta Causam præsen impugnan. ad Sequen. &c.

Famati Stanislaus Piscz et Laurentius Gałęzewski Cives Racz. Act. cons. G. Petrum Ubysz Citt. et alios.

Actorea per Famatum Stanislaum Piszcz oppidanum Racziensem suo et Famati Laurentij Gałęzeński Civis Racziensis nne ptr. Cittus G. Petrus Ubysz ptr. comparen. et secum Judr. controverten. quibus Controversijs Partium exauditis Judicium Citationem Partis act. Decidenc. Decernit Quatenus Cittus G. Ubysz et quis Famato Piszcz bovem laboratilem, jam vero Famato Gałęzeski vaccas binas eorum proprias pro quibus Rnni convenit in prætensione Luci, quae ut Cittus asserit acceptos Parti act. ab actis præsentibus in duabus Septimanis ad manualem quietationem sub Pœna Bannitionis in triduo post Contraventionem coram Officio et

Actis

Actis Cur Ducis, rubricæ exhibat et restituat. Lecta per D. Senatorem B. Partibus in Curia et subsignata. Curia extraordinem Curiæ et Vacans Judicis sedente tribunali in instanti apparente respecta autem pretensionis per DD. Ulyssem Landi ad hæc habendo agat pro D. Ulyssem Orsinia Juris in actu Curiæ advocati ibi de Gubernatore Dominum Spectat accrescentiam et locum fructuum à Superiori Actis, Oppositam Etamatam Petizensibi pro annis duobus proximis arbitrat petitum Curiæ pretensionem ultra Stes Scripturas Partibus pro præmissis Salvat Senatum

Partibus in Curia subsignata.

Die Dominica Actis et Judicis Franciscus Nadratus Ghis et alios pro Actoris Actus et judicis Franciscus Nadratus pro Curia et cum justa controversia Partium examinatis Stes ante Decreto anteriori Judicis sui interlocutorio Juramenti voluntarii et subsidiarii Actori Curiæ Juramentum, recedendo à Superioris non pretensiones Senatoribus pro parte Curiæ Otyssem Actis Juris Curiæ Partium Franciscus Nadratus Curiæ Senatus Actis Juris Curiæ Partium Conventionis Judicium advenit Decernendo Curiæ Juris Curiæ Senatus Curiæ Otyssem et pro Curia Secunda intra octavas Dominicas Actis Curiæ Senatus Curiæ Juris Curiæ et Partium Curiæ Senatus Curiæ Juris Curiæ

Inf

sui ph. Cttu Perfidi et Infideles Abraham et Habiss dicti
Etigle Judaei Drobinen per Perfidas et Infideles Marina
frumert Suprascrorum Judaeorum Contes in assistentia Perfidi
et Infidelis Berek Jakubowicz Judaei Drobinen ph. Indi
cens M. Antonius Karski Suldapifer Crusicien per S. Cl.
mam Uniezyski B.C.P. comparen et secum judtr controverten
Ibidem Controversiis Partium Exauditis Licet quae Bona appidi
Drobin in Districtu Bielscen consistunt verum quoniam Pacte
ecclesiae in Districtu praesen Judicato Judaeis sui se subiciunt
Proinde in negotio principali Partibus, affectantibus experiri mandatis
experimento Ulterioribus Partium Controversiis ac Illationibus
inductis ac prolixe perpensis et quae ad Mfico Suchecki, Solu
tionem Summae Trecentorum triginta quinque Rynsc Scripto
to manualis de 15to Septembris in anno 1756to in appi
do Drobin per Perfidos et Infideles Etigle Judaeos Drobinen
nunc autem ex pendentis Provisione ad solvendae assecuratae per Cttas Con
Suprascrorum Judaeorum Consortes praestandae efflagitante, jam
vero Cttis Contibus, Judaeabus Drobinen Summam praemissam, se
rantibus non nisi Scriptum quoddam datum, sed audiri allegantibus
Indicente quoque Mfico Karski Suldapifero Crusicien Credito
re ~~[illegible]~~ Supradictorum Infidelium Etiglow Judaeorum Dro
binen Aufugarum ~~[illegible]~~ Condictamen hac in Cau
sa inter Ptes esse inferente. Quocirca Judm consideratis
praemissis ac aliis rationibus Judicium suum pernover
tum eo magis praeoculis habito quia in Supramemorato Scripto
manuali Utrum Summa praemissa ~~[illegible]~~ sit Rynsc aut florenos
de moneta non constat ulloque modo Judicium se informen
non valet ~~[illegible]~~ Ideo ~~[illegible]~~ Mfcum Suchecki Actorem
rem ad Comprobationem privatoriam realitatis Summae
ipsi ad a Judaeis Drobinen debitae ~~[illegible]~~ adinvenit in Se
quen Judicii suis Subsequenti adinvenit. Postquam compro
bationem, praestandam vel non Judm Decernet id quod Juris et Justi
tiae erit ~~[illegible]~~ ~~[illegible]~~ Judicii subscripto. Indictione
vero Mfci Karski Judm ad Eosdem Sequen Suspendit ~~[illegible]~~
A manu nunc Judicii sui Subscripto.

Consers

Consors J. Machowski actrix et alij Ca. Illen M.
Perpet. Castellanus Leopol. et alios Reos

Actrix R. Catharina de Starowolscie R. Adami Machowski con-
sors in causa ejusdem sui Mariti pro interesse Bon.
Illustrium Stephani Valeriani Castellani Leopol. et Ignatij
Ex Baly Wesłow per S. Joannem Stanislaum Rzewuski
interesse M. Joannis de Dembowice Dembowski S. M. Joannis
Zaborowski Vexillifer Oliv. hereditarium Cognatum pridem per
S. Jacobum Skrzetuski, Stryjum suum in causam inter S. M. Mariannam
Wierzbna et R. Albertum Darowski Contem. ad Matrem ebuna,
et Dominos Jacobum Sokolnicki et Andream Zaborowski Bonor.
rum Szczekociny, cum actrice Dotatore Heredes aty M. Stephanum Dem-
bowski Judicem Oliv. Stolnicum Pte ab altera Distatij muni-
mentorum, [illegible] probat Juvenile amputata Senec
indebite per Reos effectata Distatione munimentor.
partibus in negotio Propriet. et Possessionario ad mis-
sa pervertatur Judicium cum Pte reportatet in ea-
dem mento inserendo Decreti tenoris una cum Pte Reos Pte
SS. Orium Regem in anno 1730. Julio Regia appretend. Stella
Morawski Starosta ab Matrem ebuna, et Dominum Jo-
annem Zaborowski avitaticis Pte ab altera Generosum Ca-
simirum Bertuszewicz Dni Szczepanow in al. 1744 Jun. Oct.
Stanislaum Bertuszewicz et Stanislaum Pte ab altera
Ex. S. Corporis Xti Dni 1745 Sto ad in Crimine Concub.
Szczepanow injuncta Solutionis, Summa mille flor. Pol.
et Ejus fratres Creditores ad Substantiam actoris Dicti Ex.
Zaborowski Concurrentes Advocatis tam inter ad Impetratos
M. de Morawski Starostam actoris Comparent. Matrem et
unum Zaborowski antecessorem Bonor. Szczepanow, Sub Dato
nunc nudiustertio Comparendi Citationem ebuna et Dominum S. Andre-
am Zaborowski antecessorem Bonor. Szczepanow, Sub Dato
vam et alterum Heredem ad alios Pte ab altera productis Decre-
nit Judicium prætensus Citatus Mensis Ignatius Wessel Castel-
nicki Leopol. Dominus præmissorum Ejus hereditatis productis
et novus Possessor Summam Impetratæ pecuniæ mille florenor.
Pol. per Stata Dotalia S. Barbaræ de Scholnicie Morosten ac-
actricem jure naturali respicientes Præcedentes Decreti

adjudicata

ni et pro Feria Secunda post Fm S. Margarethae V. et Marty-
ris in anno praesenti coram officio et actis Crnis Ploc sub Pae-
na Banitionis inibicae in casu contraventionis circa mani-
festationem faciendae publicandae sine quibuscunque Juris
Diffugijs et Protestationibus Pti actae praevia Summae Ejusdem
Pti muliebris providendae Securitate ac in Bonis et mun-
dis locatione faciendae solvat et realiter enumeret. Sub
Poena 3 MMPP. per Cfd Parti in Brno et sub rigore supra
assignato Judicio vera totius in instanti Solvendae. Quove-
ro Spectat Provisionem a Summa eadem Mille flr Polc
post Ultimarium Decretum Condescensoriale Anni 1755
ab actu apprehensae per Cfd M. Wessel Castellaniae Sepu-
lcrae ~~agros~~ Sortis in Bonis Kodultowo actae ~~Decretorum~~
~~[illegible]~~ ex divisae Possessionis Solis praetensam cum
tamen a Sorte Eadem Actores benevole et deservisse recedisse, et ea
non utifruisse comparens Mssi Wessel esse infertur
indeque impossibilitatem Solutionis ejusdem ~~[illegible]~~ Pro-
visionis ~~[illegible]~~ concludit Quam ob rem hac in re
Suspensa resolutione Solutionis praemissae Provisio-
nis necessariam esse Condescensionem JE. Camerariae
Brnium Ploc unius absentia non obstante in Brno Ge-
norum Kodultowo in anno praesenti Conducendae adin-
venit Jis Et Camerary aut unus Et Camerarius Brnis mu-
tuo Partium sumptu Condescensurus de Sorte Eadem in
Bonis Kodultowo utrum Eadem actrix sponte et benevole
deservit et ab eadem recessit in cujus nam sint Possessio-
ne et cui utifructus inquiret et investigabit, Solutio-
nem Ejusdem a quo juste debebit injunget et Partes fi-
nalites Decidet dispudicabit ac moderabit. Quod vel
cujus Decisioni Ptes parere et acquiescere sub Poena
Banitionis illo in Brno Concl super Pte contra-
venien publicandae debebunt ac tenebunt. Quita Pae-
na 3 MMPP. pro utroque Ptem Pti per Ptem compensandae

Judicio

Jus

257

Judicio vero totius in instar solvendi pro quo Conc. Rnd. Pars Actr. eos quos voluerit et quos negotium afficerit adcitare adcitandi vero sub regione Poenae Banitionis compare tenebunt Decreto praeser. injuriae movitum Illres. Mci. Vrepte Castellanus Sieprcer Parens et Ignatius Bilius ad Judicium Tribunalia Dni. Petricovij non ad missa protestat Judex cum Pte reprotestat

Consors G. Valentini Gołkowski R. C. Ciechanowiecz Actrix et alij cum G. Stephanus Rybicki Citt. et alios.

Actrix G. Victoria de Zaliae ad praesens G. Valentini Gołkowski R. C. Ciechanowiecz et Instigatoris Judicij Rnis Zawierzeniec Consors in assistentia G. Joannis Chmielewski R. P. Citta G. Stephanus Rybicki per G. Thomam Unierzyski R. P. Citta ad affectationem comparere Partis Citae Datur Dilatio maioris G. Rybicki et quo Causas suas in Judicijs Tribunalis Causarum Fisci Radomiensis attentat quam probabit literatorijs Documentis in Sequens Judicijs suis R. C.

Illustris Admodum Rndus Nicki Decanus Raciąziensis Praepositus Drobinensis Actr. cum Successores Ob. N. Dziedzicki et alios Citt.

Actorea per G. Thomam Unierzyski R. P. Citta per G. Andream Petrykowski suo et Contis suae actionis, nomine Ptr. Judicij Citationem Ptis actr. Decidendae ad affectationem Partis Citae Datur Dilatio ad Monumenta Causam praeser. impugnare ad Sequens R. C.

G. Kocięcki Actr. et alij cum Relictis Ob. M. Strzeszewski Subjudicij Rnis Zawierzeniec et alios Citt.

Actorea per G. Simonem Kocięcki suo et aliorum actr. nne Ptr. Citt. per G. Adamum Siekluckí generum nne Matris suae Ptr. ~~[illegible]~~ comparere et secum judicio controversiae Quibus Controversijs Ptium Exauditis Satisfaciat Pars actr. Decreto anteriori Judicij sui ipsi injuncta Super Carentiam Laborum Comprobationis idq in instar et edit. Lit. actr. Mlis Judicio ad pronunciandum

Jur

juramenti rat habam id q in instan et q in ant circa ps Juramentum Partes inter se judic comparent alterq ab q pretensa Caventia Labor a duobus paribus compromiserint se se referrent Prout de Stat Judic Statum Cumbrianie adhuc est, et hac in re perpetuum indicit Partibus Silentium

G. Adamus Charzenski Arch coq G: Thomam Gutkowski et alios Cit

Actor ptr. Citat per W. Abraham Gutkowski et Stabrainum Marczenski Jacq et alios Cit omnibus ptr. Rationem se stationem Partis Citat Datur Dilatio ad prosequendam Causam predict inprogressum usq ad sequens &c

M. Nieznański Arch coq GG. Duplicibus et alios Cit Super Duas.

personam Super Stramq

G Wilamowski Arch et Aly coq G. Kielbowski et Stabrowski Stratricis seu mnpis Citat et audiens M. Paulus Kielbowski ptr. comparens et secum judic contendens quibus controversijs Partium examinis Satisfaciat pro Citat Dilationem mutuam ipsi in anteactis judicijs concessam id q in instanti Decreto circa Satisfactionem eiq Dilationi mutuam et alterius Partium Allegationibus inductis Dict q Wilamowski ad Solutionem Summae Quadringentorum Florenorum per R. P. Martinum Potynski Venatorem Cellarum et Rebus Joanni Lutomirski et Agnetti Dickowska in rem Conjugibus eiq ex per Decessum Olym Super Bonis seu arcibonys Sanctae et Stutz eius merito Obligatorii coram Actis Crem Nov Civitatis in Vigilia Ct. SS. Petri et Pauli anni in anno 1707. recognitae et Actis Crem Cellarum ejusdem Civitatis in Festo Ste Annae Matris in Coelum Beatissimae Virginis Mariae anno 1724to. per M. Petrum Lutomirski et Supervisorem M. M. Sebastianum et per M. Valentini Dickowski Stum Relictam Cessionarium ejusdem nec non

transfuse per Rdos Dnos Petrum Zawadzkowyno Parochum
et Pontificium Secretarium suos Jure procuratores expresse, eum
vero Dare Citationem Rdo D. Valentino Septimio Abbati Tum
Suprascripto Petrovcensi Lutomyslensi imparem esse Com-
parere Stephanum Lutomyslium Suscepisse effectum ac
obiisse, Actum Copulam, Ortum Honestum Valentini ac illum
Laboris nuptiarum, Ortus Honesti Valentini ac illum
Joris de Suwasiebowyno Parochi natis suis tamen
Spiritualibus Cognominis suis in Judicio perduxit et
omnino se presentaturum esse et indies se a Citationis
presentis Summa et vi eiusdem ac Judicii Vrbi
de Judicio considerabis presentis Causa pretensi Criminis
Citationis ac Objectionibus Suspensa Decisione Causae
presens ad effectationem Partis ejusdem Citati et Deductionem
Partis Impetrantis citati Partis Citati in Deductionem
per admissam ac Objectionibus ad vim diuturnitatis in regno
Partibus in Scriptis Judicij sui sub Incubitione
in Causa ac in gore Presentis Sanctionis edurendi &c.
Pro qua Causa Impetrantis Impetrantium Partes utrey
Sufficientiora dicta habere voluerint Documenta
Impetrantis tenebunt Deum pre oculis habentes

Continuatio Causarum Sub Actu Feria Quarta
post Festa Solennia Sancti Pentecosten pro-
xima Anno Dñi 17.3 &c.

M. Paulus Sutkowski Actor et Alij Rei D. Malewskie et
Alios Citatos

Actor ipsius Paulus Sutkowski pro Citatorum interesse
Dominum Alberti Severini Nicodemi Malewskie pro Al-
bertum Malewski Fratrem natu majorem suum et Fra-
trum suorum nomine pro quo interesse D. Marianna
de Strzeminskie primo ad D. Stephani Malewski Secundi
ad presens nuptus D. Siestrzewski Centis per Eum D.
Siestrzewski Mantum suum et Centis suae magistr pro in-
teresse Successorum ad D. Stephani Malewski mino-
rennium per D. Jacobum Szczeli pro interesse D. Re-
gumitae de Strzeminskie primi ad D. Ignatij Malew-
ski ad presens vati D. Joannis Szczeszelski Centis per D.
Jacobum Szczeli, & interesse M.m. Bernardi Subgudzis

Actor

Jus

Francisci et Caroli Pincernicae Dobrinae Koziebrodzkich per Stephanum Rybicki Terrae Partem actis docere Ptem Citatam de Trno et Contentis Judm censet idq in instanti et quoniam non docet Proinde Pars Citta a Termino et Causa ad praesens Libera ad praesens pronuntiatur.

G. Beski. Actt et alij contra MM. Koziebrodzkie et alios Sup

Actorea per DD. Antonium et Apolinarem Beskie Fratres germanos suo et aliorum actis nne plr. Plantae Aerum plr. Arestum Similis Condemnatio put in Simplici regestro continet et p peragenda Executione ad Mtm remittit ad Mtm cum Loci Capitaneum.

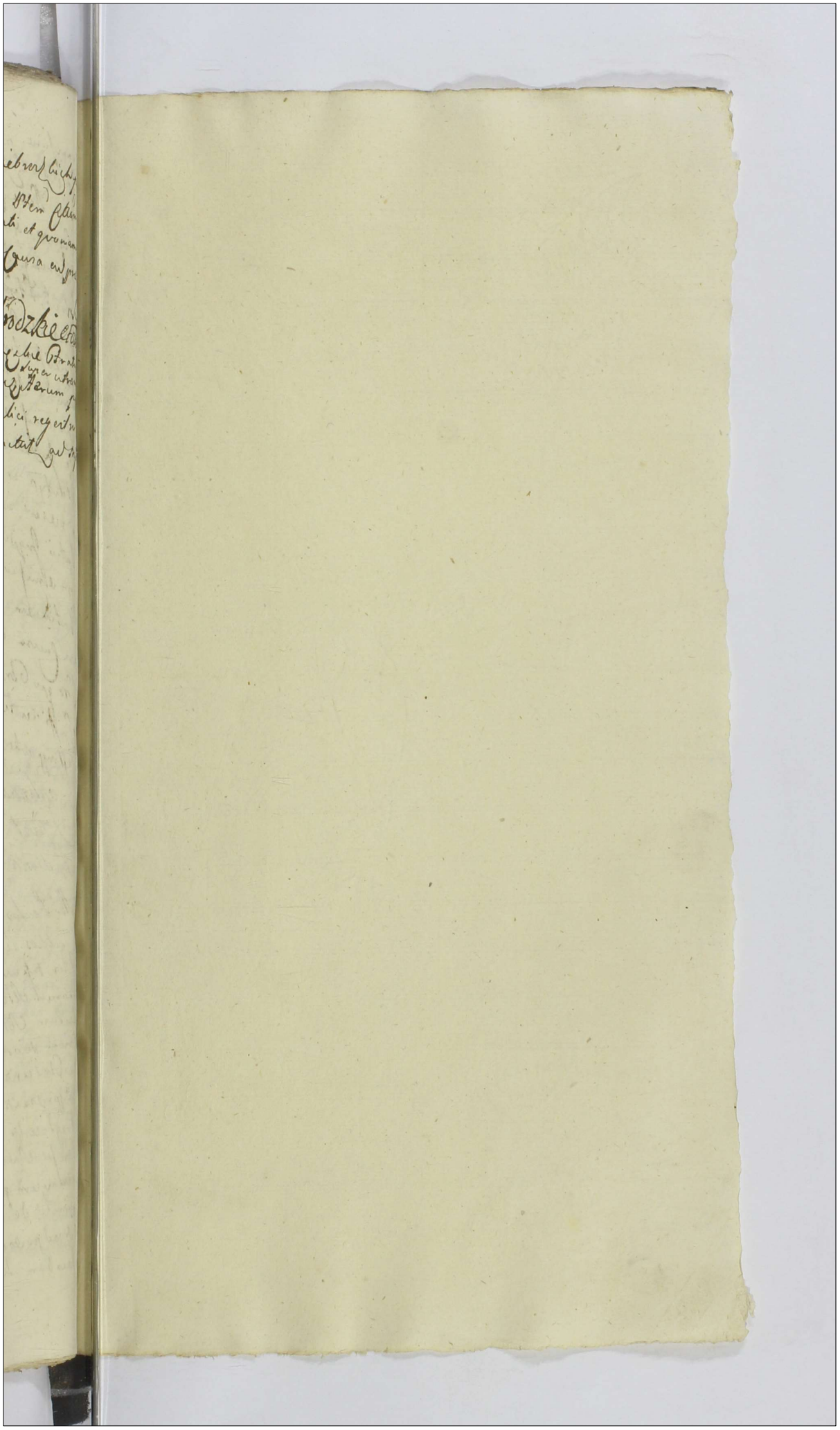

Actum in Płońsko in Terminis Communibus Terrestribus una cum Continuatione Anteriorum Causarum in diem hodiernam incidentibus, Feria Secunda post Festum Sanctissimae et Individuae Trinitatis proxima Anno Domini 1758.

Coram MM. Francisco Ignatio in Borowice Rościszewski Judice Alberto in Bonisław Ubysz Subjudice Josepho à Kozłowo Kozłowski Notario Terrestribus Plocen. in praesentia MM. GG. ac WW. Mathiae Szydłowski Judicis et Joannis Venatoris Terrae Zawskiej Szydłowskich Thomae Rościszewski et Jacobi Kęsicki Camerarior. Terrestrium Joannis Chmielewski BC. P. Joannis Grabski Subjudicis Terr. Vicegrodien. Lucae Goszczycki Antonij Mirzejewski Instigatoris Terr. Simonis Głażewski Thomae Wierzbicki Gaspari Pomianowski Laurentij Grębecki Thomae Goszczycki Stanislaiae Leśnikowski Valentini Strzegowski Stanislai Miecznikowski Aliorumque plurimor. Nobilium ad actum Coram congregatorum Necnon MRR. Providi Mathiae Augustynek de Płońsko Authen. et Jurati Actu praesen. acclaman. et Eius adstan.

Inc. 266

Inc. L. 4. sub provisione

Illris Admodum Rndus Malanowski Praepositus Pilnoviensis Actor contra G. Thomam Rostkowski Citatus et alios

In C. L. Solutionis Summae cum Provisione provenient pro qua res est in instanti sub Poena B. quae D. addit et R.

Arestat N. Matthias Wierzbicki.

Inc. ex ad. L. Satisf. Contentis Cit.

N. Ubysz Venatoris Plocen. Actor et alij con. G. Kozicki Citatus et alios.

In C. C. ex remissione ab Officio Crer. Plocen. Judli ad Judicium praeser. facta ex adcitatione L. Satisfactionis Contentis Citationis sub in eaq. expressis pro qua res est in instanti sub Poena Banitionis quae D. addit et R.

Arestat Mtis Judlis.

Inc. ex ad. L. 4. S.

G. G. Miteccy Actor et alij con. G. Urbanum Wolski Citatus et alios.

In C. C. et ex adcitatione L. Solutionis Summae pro qua res est in instanti sub Poena Banitionis quae D. addit et R.

Arestat Citatus.

Inc. B.

G. Matthias Cywinski Actor et alij con. G. Albertum Cywinski Citatus et alios.

In C. B. D. addit et R.

Arestat G. Antonius Mirzeiewski.

In C. Statuitionis Mlis

G. Stanislaus Goszczynski Actor et alij con. G. Nicolaum Kowalewski de Plocen. Citatis et alius ad Statuendum

In C. L. Statuitionis Mlis in Textu Citationis expressi pro quo res est in instanti sub Poena Banitionis quae D. addit et R. reliqua peronnia ut in producto.

Arestat G. Joannes Chmielewski.

In C. L. S.

J. E. Actor et alij contra G. G. Kaminskie et alius Citatis

In C. L. Solutionis Summae pro qua res est in instanti sub Poena Banitionis quae D. addit et R.

Arestat G. Franciscus Milecki.

In C. ex Adc. Lucr. Evictionis ab Impedim.

Illris M. Podoski Palatinus Plocen. Actor con. Relictam et Successores olim M. Michaelis Szydlowski Anteacti Vexilliferi Plocen. et alius Citatis.

In C. ex Remissione ab Officio Cur. Plocen. Judicii ad Quod praesens facta ac adcitatione L. Evictionis ab Impedimento Juridico MM. Szydlowskich pro quibus res est in instanti sub Poena Banitionis quae D. addit et R. reliqua ut in producto.

Arestat G. Franciscus Borkowski.

In C. L. S.

G. Kozicki Actor. contra Famatum Jacobum Puchal. Citatis.

In C. L. Solutionis Summae cum Provisione proveniere pro qua res est in instanti sub P. B. quae D. addit et R.

Arestat G. Appolinar Gościcki.

In C. B.

Relicta olim N. Mathiae Cywinski Actrix et alij con. N. N. Cywinskie Citati et alios.

In C. B. D. addit et R.

Arestat Mtis Judlis.

In Hexadi app. anterior processu. L. satisf. ns.

G. Wołowski Actor et alij con. Admodum Rndum Cywinski Altaristam Baboszeriensem Citati et alios.

In R. C. et ex adcitatione approbato anterior Processu L. Satisfactionis Citationis suae in eaque expressis pro quibus res est in instanti sub D. B. quae D. addit et R. reliqua ut in producto.

Arestat G. Joannes Chmielewski.

In C. L. Statutum Judaei. ns.

G. Actor con. G. Pomianowski Citati et alios ad statuendum

Sup. Amam super duas In C. L. Statutionis Judaei in Textu Citationis expressi pro quo res est in instanti sub Poena Banitionis quae D. addit et R. reliqua ut in producto.

Sup. Adam B. D. addit et R.

Arestat N. Gaspar Pomianowski.

In C. L. S. Sol.

G. Stanislaus Miecznikowski Actor et alij con. G. G. Grembezewskie et alios Citati

In C. L. Solutionis Summae pro qua res est in instanti sub Poena B. quae D. addit et R.

Arestat N. Stanislaus Gromczewski tandem recedit ab aresto.

Arestat G. Hilarius Draminski.

Inc. L. Satisfactionis Contentus Citatus.

G. Gaspar Pomianowski actor et alij con. G. Adamum Goszczynski Citatus et alius.

In C. L. Solutionis Summae una cum provisione pro qua res est in instanti sub Poena B. quae D. addit et R.

Arestat Citatus.

In C. B.

G. Antonius Stonczenski actor et alij con. Relictam olim G. Theodori Goszczycki Consistens Viduam et alios Citatus.

In C. B. D. addit et R.

Arestat Citta.

In C. L. S. S.

G. Petrus Ubysz Actor con. G. Antonium Lasocki Citatum et alios

In C. L. Solutionis Summae pro qua res est in instanti sub Poena B. quae D. addit et R.

Arestat Citatus.

In C. L. Solut. provision.

G. Adamus Nowowieski Actor et alij con. N. Valerianum Starczewski Citatus et alius

In C. L. Solutionis Provisionis a Summa provenien. pro qua res est in instanti sub P. B. quae D. addit et R.

Arestat Citatus.

In C. L. Satisfacti content.

Illmus Adm Rndus Koszewski Decanus Plonsen et alij Actor contra N.N. Gosickie Citat et alius

In C. L. et ex adcitatione L. Satisfactionis Contentis Citationis suae pro qua res est in instan sub Poena B. quae D. addit et R. reliqua ut in producto.

Arestat N. Thomas Gościcki.

In L. Summae.

Idem Actor et alij con G. Laurentium Grembecki Citat et alius

Non sunt.

In C. L. Satisfact.

Adm Rndus Cwirczakowicz Actor et alij con N. Brodzienski Citat et alius

In C. L. Satisfactionis Contentis Citationis suae in eadem expressis pro qua res est in instan sub Poena B. quae D. addit et R.

Arestat Mtis Judtis.

In C. L. dimiss. Sortis

N.N. Strzegowscy et alij Actor con Relicta et successores Actor G. Pauli Przedwoienski Notarius Item Citat et alius Citat

In C. L. dimissionis Sortis successivae in B. Myszkowo Citat una cum Decreto Calendo in praesentia Judicij praesens pro qua res est in instan sub Poena B. quae D. addit et R. reliqua per omnia ut in producto.

Arestat G. Franciscus Małaszki.

In 2C. L. dimiss. Sortis.

G. G. Sikorscy Coniuges actor et alij con. G. Malanski Cit.

In 6t C. L. dimissionis Sortis in Bonis Kowale sub una cum damnis Calculo an praesentia Judicij competens pro quibus res est in instan. sub P. B. quae D. addit et R. reliqua ut in producto.

Arestat Citatus.

In C. L. Satisfactio Contentis

M. Grabski subjudicium Dom. Vysogrodien. Actor et alij con. Famatum Miętkiewicz Civem Plonsien. Cit. et alios

In C. L. Satisfactionis Contentis Citationis suae in eadem expressis pro quo res est in instan. sub P. B. quae D. addit et R. reliqua ut in producto

Arestat Citatus.

7C ex Rem: L. Ulte:

N. Rochus Tyski actor et alij con. N. Gasparum Tyski Cit. et alios

In 6t C. et ex Remissione L. Ulterioris fortis faciendae executionis ad quam per agendae remittit quod M. loci Capitaneum Publicatur.

In 2C. B.

G. Thomas Wierzbicki actor et alij con. N. Brudzienski et alios Cit.

In 6t C. B. quae D. addit et R.

Arestat N. Stephanus. Brudzieński

In C. L. Solutionis Sum. inscriptis. pro ...

G. Stanislaus Skwarski actor et alij con G. Draminski Citato et alios

In C. L. Solutionis Summae pro qua res est in instar sub D. B. quae D. addit et R.

Arestat Citatus.

In C. L. Satisf. contes.

Reluta olim N. Mathiae Chyczewski actor et alij con N.N. Błominskie et alios Citato

In C. L. Satisfactionis Contentis Citationis suae pro qua res est in instar sub D. B. quae D. addit et R.

Arestat G. Valentinus Błomiński

In C. L. B.

G.G. Goszczynscy actor et alij con N.N. Wierzbicki et alios Citato

In C. B. D. addit et R.

Arestat N. Thomas Wierzbicki

In C. L. S. S.

N.N. Starczewscy et alij actor con N. Satolski et alios Citato

In C. L. Solutionis Summae pro qua res est in instar sub Poena B. quae D. addit et R.

Arestat Citatus.

22 B.

N. Florianus Karwowski actor con N. Hiacynth Goszczynski Citat.

In Ct C. B. D. addit et R.

Arestat Citatus.

In 2 B.

N. Brudzienska Virgo Innupta actrix et alij con N. Albertum Brudzienski Citato et alio.

In Ct C. B. qd D. addit et R.

Arestat G. Antonius Mirzejewski.

In 2 B.

N. Franciscus Dzierzanowski actor et alij con G. G. Grąmbczewskie et alios Citat.

In Ct C. B. D. addit et R.

Arestat N. Valentinus Korczyński.

In 2 B.

N. Albertus Brudzienski actor et alij con N. Brudzienska Citato

In Ct C. B. D. addit et R.

Arestat G. Joannes Chmielewski.

In C. L. Cassatt. Donatio.

N. Andreas Lepkowski actor et alij con N. Maliszewski Citatt. et alios

In C. L. cassationis Donationis super Sortem in Textu Citationis expressam qua cassata L. dimissionis Ejusd. Sortis una cum dando Calculo pro quibus res est in instan. sub D. B. quae D. addit et R.

Arestat. G. Thomas Maliszewski.

In C. L. S. cum prisione

Relicta olim N. Bagienski actrix et alij con N.N. Wierzbickie Citatt.

In C. L. Solutionis Summae cum provisione provenien. pro qua res est in instan. sub D. B. quae D. addit et R.

Arestat N. Matthias Wierzbicki.

In C. L. S.

N. Andreas Lepkowski actor et alij con N. Joanne Zielonka Ovillatorem Citatt.

In C. L. Solutionis Summae cum provisione provenien. pro qua res est in instan. sub D. B. quae D. addit et R.

Arestat N. Stanislaus Goszczyński.

In C. B.

G. Kowalewski B. C. P. actor et alij con Nle. Franciscum Dzierzanowski et Fabianum Komonski Citt.

In C. B. D. addit et R.

Arestat Mlis Judlis.

In H. L. Statutionis

M. Nowowieski Venator Terrae Visogrodien. Actor et alij cond. G. Zochowski Citato ad Statuendum

In H. L. Satisfactionis Decreto Judicij sui pro quo res est in instanti sub P. B. quae D. addit et R.

Arestat ~~[illegible]~~

In H. Lucr. Cassat. Ord.

G. Zochowski Actor et alij cond. M. Nowowieski Venatorem Visogrodien. Citato et alios.

In H. L. Cassationis Quarumvis Condemnationum ac Status Processus in negatio vero Principali Evasio Citationis et Causae cum imperitione perpetui Silentij pro quibus res est in instanti sub P. B. quae D. addit et R. reliqua in producto.

Arestat G. Antonius Mirzejewski.

In H. B.

G. Albertus Cywinski Actor et alij cond. G. Cywinskie et alios Citato.

In H. B. D. addit et R.

Arestat N. Paulus Czywiński.

In H. B.

G. Paulus Brudzienski Actor et alij cond. G. Cywinskie et alios Cit.

In H. B. D. addit et R.

Arestat G. Joannes Chmielewski

In C. B.

G. Mathias Cywinski Actor et alij con G. Pauli Brudzienski et alios Citat.

In C. B. D. addit et R.

Arestat G. Antonius Mirzejewski

G. Malinski Actor et alij con G. Korzybski et alios Citat.

In C. L. Solutionis Summae in Textu Citationis Expressae pro qua res est in instar sub P. B. quae D. addit et R.

Arestat G. Clemens Kozlowski

In C. L. S.

Relicta olim G. Pauli Przedwoienski Actrix et alij con G. Franciscum Brzeski et alios Citat.

In C. L. Solutionis Summae pro qua res est in instar sub Poena B. quae D. addit et R. rebus qua in producto.

Arestat G. Bartholomaeus Gosiecki

In C. L. S.

Eadem Actrix con G. Antonium Lasocki Citat. et alios.

In C. L. Solutionis Summae una cum Provisione pro qua res est in instar sub Poena B. quae D. addit et R.

Arestat Citatus.

x. Conventus Plonsien Ord. Carmelitar. Actor. con. G.G. Rosciszewskie Citat. et alios.

In C. L. Satisfactionis Contentis Citationis suae pro qua res est in instan. sub L. B. quae D. addit. et R. reliqua in producto.

Arestat G. Thomas Rosciszewski

In Q. B.

G. Żochowski Actor. et alij con. M. Nowowieski Citat. et alios.

In R. C. B. L. quae D. addit. et R.

Arestat Mlis Judiciali

M. Nowowieski Venator Vissogrodien. Actor. et alij con. G. Żochowski et alios Citat.

In R. C. approbato anterior. Processu B. L. D. addit. et R. reliqua per omnia ut in producto.

Arestat Citatus.

In Q. B.

N. N. Cywinscy Conuiges Actor. et alij con. G.G. Gadomskie Conuiges Citato et alios ad statuendum

In R. C. B. L. D. addit. et R.

Arestat S. Brudnicki

x S. Mathias Karwowski Burgrabius Crenz Vissogrodiens actor, contra Famatos Dembe Cives Plonscens Conges Citatos.

In C. L. Solutionis Summae cum Provisione ab eaq. provenier pro qua res est in instar sub L. B. quod D. addit et R.

Arestat Citatus.

Franciscus Ignatius Rościszewski Judex Terris Paltus Plocensis

Ordo Inquisitionum sub Actu Feriae Secundae post Festum Sanctissimae et Individuae Trinitatis proximae A D 1758.

G. Gadomski Actor et alij con G. G. Cywinski et Starczek Citatae.

Actorea per E. Antonium Gadomski suo et aliorum actu nne pro Citta per E. Paulum Zoltowski insistendo Decreto anteriori Judicij sui concessae Dilationis Inquisitionis inter Ptes Easque prolato additur Mtis judtis ad pronuntiandum ad Super Incorruptionem Testium Juramenti rotham idq in instanti praestitit E. Antonius Gadomski suo et aliorum actu nne inducat Testes et Inquisitiones suas in actoratu educat. eduxit R.C.

G. Matthias Cywienski actu et alij Cum Relictam od G. Adami Brudzienski Actu et alios

Actu per E. Mathiam Cywienski Maritum suo et Cyntis suae nne pro Citta per N. Paulum Cywienski insistendo Decreto Judicij sui anteriori concessae Dilationis Inquisitionis inter Ptes comparent prolato additur actu Mtis judtis ad pronuntiandum Super Incorruptionem Testium Juramenti rotham idq in instanti praestitit inducat Testes et Inquisitiones suas in actoratu educat. eduxit R.C.

G. Paulus Brudzienski actu et alij Cum G. Mathiam Cywienski Cit et alios

Actorea per N. Paulum Brudzienski suo et aliorum actu nne pro Citta per N. Mathiam Cywienski suo et aliorum Citu nne pro insistendo Decreto anteriori Judicij sui concessae Dilationis Inquisitionis inter Partes Easque prolato additur Eiusque actu Mtis judtis ad pronuntiandum Super Incorruptionem Testium juramenti rotham idq in instanti praestitit N. Paulus Brudzienski suo et aliorum nne inducat Testes et Inquisitiones suas educat. Tamen eduxit R.C.

G. Zochowski actor et alij cont. M. Nowowieski
Venatorem Vissogrodien. Citat. et alius

Actorea, simul et Citta per R. Mathiam Zochowsky suo et ation. actor. et Citta nne ph.
Citta per M. Ignatium Nowowieski Venatorem Vissogrod. suo et
aliorum Citt. nne ph. insistendo Decreto anterior Judicij sui con-
cessae Dilationis Inquisitionis inter Ptes comparen. prolato ad-
ditur Eius P. Zochowski actor. Mtis judtis ad pronuntiandum Super
Incorruptionem Testium juramenti rotham idq. in instanti prae-
stitit suo et Contis suae nne, inducat Testes interrogatoria consi-
bat et Parti communicet, Inquisitiones suas in actoratu et reatu
educat. eduxit R.

G. Glazewski actor. et alij cont. GG. Lasockie
et alius Citt.

Actorea per R. Simonem Glazewski suo et Contis suae nne ph.
Citta pro interesse GG. Antonij Lasocki et Marianne de Lubiko-
wskie inicem Congum per Eumq. P. Lasocki Maritum suo et Con-
sortis suae nne ph. pro interesse reliquor. per P. Joannem Sochocki
ph. insistendo Decreto anterior Judicij sui Concessae Dilationis
Inquisitionis inter Ptes prolato addit. Mtis judtis ad pronuntiandum Jura-
menti Super Incorruptionem Testium juramenti, rotham idq. in instanti
praestitit inducat Testes et Inquisitiones suas educat. eduxit R.

G. Lasocki actor et alij cont. GG. Glazewski
et alius Citatt.

Actor per P. Antonium Lasocki suo et Consortis suae nne ph.
Citta pro interesse Rlium Simonis Glazewski et Rosaliae Ro-
sta inicem Congum per Eumq. R. Simonem Glazewski Ma-
ritum suo et Contis suae nne ph., pro interesse reliquor. per
R. Joannem Sochocki suo et ation. Citt. nne ph. insisten-
do Decreto Judicij sui anterior Concessae Dilationis In-
quisitionis inter Ptes eorumq. prolato addit. Eius P. Anto-
nio Lasocki actor. Mtis judtis ad pronuntiandum Super In-
corruptionem Testium juramenti rotham idq. in instanti
praestitit inducat Testes et Inquisitiones suas educat.
eduxit R.

M. Nowowieski Venator Vissogrodien. Actor et Citatus
cont. G. Zochowski Citatus et alius.

Actorea, simul et Citta per M. Ignatium Nowowieski Venatorem Vissogrodien. suo et aliorum actor, et Citatus simul et Citta nunc pro. Citta pro interesse N. Mathiae Zochowski per suum et Contra suum nunc pro. pro interesse G. Stanislai Kobczynski per G. Paulum Zochowski insistendo Decreto anteriori Judicij sui concessae Dilationis Inquisitionis inter Partes easque prolato addit Eiusdem Actor Nowowieski Venatori Vissogrodien. Mtis judicis ad pronuntiandum Super Incorruptionem Testium juramenti rotham idque in instanti praestitit suo et aliorum actor et Citatus nunc inducat Testes, Interrogatoria conscribat et Parti communicet, Inquisitionesque suas in actoratu et reatu educat. Bene eduxit Rev. Zvoniam, reliqui Citti Bono originali comprehensi ad attentandum juramentum non comparent imo se condemnare permittunt Proinde sup. Eius omittit Condemnatio et Rep. peragendae Executione ad M. Loci Capitaneum Publicatae

G. Jacobus Cywienski actor et alij Con. G. S. Gadomskie Actor et alios

Actor per N. Jacobum Cywienski Maritum suo et Consortis suae actorum Citatus nunc pro. Citta per N. Antonium Gadomski suo et aliorum Citatus nunc pro. insistendo Decreto anteriori Judicij sui concessae Dilationis Inquisitionis inter Partes easque prolato addit Eiusdem actor Mtis judicis ad pronuntiandum juramenti rotham Super Incorruptionem Testium idque in instanti praestitit inducat Testes et Inquisitiones suas educat, eduxit

G. Florianus Slepowronski Actor cont. M. Pilchowski Tribunum Vissogrodien. Citatus et alius

Actor pro. Citta per G. Joannem Chmielewski Rep. insistendo Decreto anteriori Judicij sui concessae Dilationis Inquisitionis inter Partes easque prolato addit Eiusdem actor Mtis judicis ad pronuntiandum Super Incorruptionem Testium juramenti rotham idque in instanti praestitit, in attendentia Partis Citatae inducat Testes et Inquisitiones suas educat.

M. Pilichowski Tribunus Terrae Visogrodien. Citat. cond.
Stepowronski Actor. et alius.

Citatus M. Pilichowski pro Actor. P. Stepowronski per se pro-
insistendo Decreto anterior Judicij sui Concessae Dilationis inter
Partes eaque prolato ad Litem Citto Mtis Judicis ad pronuntiandum
Super Incorruptionem Testium juramenti rotham idque in instan-
praestitit inducat Testes et Inquisitiones suas in reatu educat

Causa ex Arresto. Sub actu Fri Secundo pt Im Sbrd et Indivisa
Trinitatis prd Anno Domini 1758.

N. Goszczyński Advocat alij cone N. Valentinum Wierzbicki Ctm.
Actor N. Hyacynthus Goszczyński plr, Citus N. Valentinus Wierzbicki plr. comparens et suum jure contrarium exceptionibus Contraversys Partium exactis Senex Stem ad suam hac in causa deductam repetitionem Inquisitionem Judicem est ij in instanti et primam reperiunt Actorem se subito Provinde ad Lectionem ejusdem Judicij processit Literas Locis et per Singula puncta, exceptionibus, exceptionibus gratiam ex Officio Judicij Sui Lecte competentem est Citum N. Wierzbicki Ejusdem actoris proprijs eo tempore utrum in Summo ab ipso an non de ipso non constat concipisse, Candem, Literas ex Labatam tamen de Causione exhibitionis Ejusdem Literis Inquisitionibus Non in culpatur esse reus Lecte Citem in pretensione Stem Actor non posse a Citu adimendam pro premissa exhibito Ejusdem Literis pretendere Compensationem Judex arbitratus non nisi pro Supplasca Mulcta Consuetudinis Solvat pte Citus Stem nam 14 Mrk DP. Partij Judicis per medium Partij in pro tunc ab acta Septimanis sub Pena Banitionis pte Contravenientium in primis et primis Judicij sui publicand Judicem vero in ista Causa Solvendi Citiam ad manutenendum pte Citum.

JM Podoski Palatinus Pocuc Actor cone Felicis et Lucae
Socios JM Michaelis Szydłowski Vexillifer Pocuc Citatos
Actorea, per Literas
pte D. Josephum Szczurki Actis Armis Stenen Ozeria Secundon
pte D. Septuagesimæ proxima in anno elapso 1757mo insinuatas Repre-
sentem, Actores per rejectionem supra Mathias Judex Ornes et
Eduardus et Joannes Venatores Laskowscy Fratres inter se germa-
ni Szydłowscy per se plr. adunata Relicta et Successores et
Supra Michaelis Szydłowski Vexillifer Pocuc Literas Suas
et Eorum Successores ob supra Mulcta sui plr. pro interesse supra
ni Antony Szydłowski Vexillifer Rezenini Decretum pendens
Sere Regni Citus et Rej publicæ per D. Ozonieseum Bonkowski
Actus Cres Lanicij Ct. Acta pte Ct. Solemnia Sacri Septuagesimæ
anno presenti inscripta Dantem. pro interesse alius Citus pro Eunde
plr. comparens et suum jure contrarium exceptionibus Contraversys

Partium

Jus

exauditis Judm resolvendo remissionem ab Officio Crem Plocen. pdto
ad suum Judm facta Suspensa Decisione Causae, ~~[illegible]~~ necessari-
am esse Condescensionem Judicij sui unius absentia non obstante
in Fundum Bonorum Arcielino in et pro Secunda ante Fm S.
Margaretae V. et M. in anno praesen. Conducenc. adinvenit Jud.
Judicium mutuo Partium Sumpto Condescensurum adsit ante omnia
Comportationem quorumvis Documentorum per Partes, praestandam
demandabit, quibus Comportatis Dubia quaevis resolvet, Circum-
stantias Causae praesen. animadvertet, Solutionem Summae
Quatuor Millium Quingentorum octodecem florenorum et grossi-
orum viginti duorum Polonicalium in Juris cessi ab Ob. Mfica
Szydłowski ultimo Voto Czapska Castellana Culmen habiti per
modernos acta praetensae si juste ex Documentis apparu-
erit Subsequendam decernet, et Partes, ac adcitanc. in omnibus Cath.
, et actoratibus grys, nihil intactum et irresolutum relinquendo non obstan-
te etiam Contumacia adcitandorum finaliter pro exigentia
Legis justitiae Documentorum ac Terminorum Decidet disjudica-
bit ac moderabitur ~~[illegible]~~ Cujus Judicij Decisioni Ptes pare-
re et acquiescere Sub Poena Banitionis illo in Rno Con-
descensionis super Parte Contravenien. publicanc. debe-
bunt ac tenebuntur Lucta Poena 3 MMPP. per utramq. Pt.
Pta per Ptem compensanc. Judicio vero totiq. in instanti
solvenc. Pro quo Condescensionis Rno JMfcus Nico-
laus Podoski Palatinus Plocen. Successores Ob. Mfci
Alberti Szydłowski Judicis Crem ~~[illegible]~~ Varsaviae ac eos
quos voluerit et quos negotium praesens afficerit adcitare
adcitanc. vero sub ingressu suprascripto Poenae banitionis
parere Judicatumq. pati tenebunt Decreti praesen. vigore
Si quae Causa praesens sine sufficienti Comportatione Do-
cumentorum deindi nequit Proinde

G. Kozicki Actor con. Famatum Jacobum Puchalski Cum et
alios.
Actor pro Citta per Famatam Barbaram de Zychowicze Famati
Jacobi

Jun 269 268 270

Jacobi Wachalski Cyrs Plonsken. in assistentia D. Archidiaconi Posz. ptr. Abrahamum Stem ads. Jacobum Stem ads. Jacobum de Arnoldo et Consortes Judicium ens et idj in instans et quoniam non venit Procurator Partis Actricis et Causa ad presens prorogatur

Eadem Die

Ex parte Actoris Actor ptr. Citatus ptr. comparens et secum juste controversias quibus controversijs Partium coram dicto Judice faciunt Actor D. Petrus Ubysz Decreto Judicij sui antehac ipso injuncto Super quantum secum Impetrationis causa per Ejusdem Actoris merita Licitata ac ejusdem comparationis pretio Ejusdem Summa predicta juste ad soluendum debet idj in instanti et ad hoc Ejusdem Judicij sui appariturus ad prestandum Juramentum vt dem idj in instanti Clarum Signum prestandi Juramenti Partibus ad juste inducendum Summam Juramentum Partis actricis juste inducitur Summa Sexaginta Florenorum Polonicalium debita per Citatum agnita Secunda Sententia Judicispetat Citatus Judicium ens et idj in instans Quatenus Citatus presentem Summam Sexaginta Florenorum juste in ter Ipses comparentem vi et pro Curatore Ex. Actoris D. Joannis Stij in causa presenti immineat eorum officia et dicti Ejusdem Stij sub Pena Banitionis in Jure contra venientis nis in hac causa impertinentium faciendi publicandi Scriptionis in hac causa quibuscunq. Juris Dispositionibus et Constitutionibus debitis et realiter eneperet. Acta per Citatum Pena Banitionis Scriptionis cum Summa Supraserta sub vigore Supremus appositis Juramenti vero tactis in instans Salvendi

Eadem Die

Ex parte Actoris per D. Stanislaum Scitecki suum et D. Michaelis et Victorie D. Blume Cunowski Conjortis Scitecki Curatoris et Consanguineum Actorum per D. Casparum Wolskij suum et Actorum Citatum ptr. Citta per D. Casparum Wolskij suum et Actorum Citatum ptr. Judicium Citatum Partis actricis Dandum sub assertatione Partis Actricis Citatum Datur Dilatio ad munimenta Causam predicta inquantum ad Sequens &c.

Ex parte Actoris D. Stanislaus Scitecki Actor et alij cons. D. Nicolaum Rowalskij Ex Stanislaus Scitecki et alios ad Statuendum.

D. Nicolaus Actor et alios ad Statuendum.

Actor ptr. Citatus D. Lewandowsky Alb ptr. Clamul nem sunt. Citatus, Gonda Rodes Scitecki Decanus Plosz Actor et alij Cives Actor ptr. Citta per R. Adamum Pestzky suum et alios Citatum ptr.

Jud

Judm Citationem Partis actae ad suum Judm edit Decidendae Contro-
versiae Ptium exauditis Suspensa Decisione Causae praesentis ne-
cessariam esse Condescensionem GG. Camerariorum Rrnum Ptorum unius
Absentia non obstante in Ptunc Bonorum Jeszczyce Cibory captatae
tempore in anno praesenti conducendae adinvenit Jis PP. Came-
rarij Rrres aut unus P. Camerarius Rrnus mutuo Partium
sumptu Condescensurus adsit Comportationem quorumvis Do-
cumentorum Causam praesentem Evincentem per Ptes praestandae de-
mandabit, de Sulcis agrorum sub cujus nam sint Possessione et
cui juste debentur tum contraria et antiqua Possessione Eo-
rundem inquiret et investigabit, et Partem in Defectu Docu-
mentorum et Evidentis Probationis circa Legaliores ra-
tiones ac Deductiones praesentes traxerit ad Juramentum
admittet seu deficiente Partium Probatione renitentiaque
explendi per utramque Ptem Juramenti attenta Eosdem
Agros inter eandem dispartiet, et Ptes finaliter pro exi-
gentia Legis et justitiae sine amplius faciendae remis-
sione Decidet dijudicabit ac moderabit Quod vel cujus
Decisioni Ptes parere et acquiescere sub Poena Bani-
tionis illo in Rrno Conc. super Pte contravenientes publi-
candae debebunt ac tenebunt Facta Poena 3 MM PP. per
utramque Ptem Parti per Ptem sibi ab iniciem compensa
Judicio vero totius in instanti solvendae Decreti praesen-
tis

G. Matthias Cywinski actor et alij con. P. Albertum Cy-
winski Citat. et alios.

Actorea per R. Mathiam Cywienski per se ptr Cittus R. Al-
bertus Cywienski ptr. Judm Citationem Ptis actae Decidendae ad
affectationem Ptis actae Datur Dilatio Inquisitionis utriusque
Pti super Contenta Protestationum ac Rrnum in Sequenti Ju-
dicij suis educendae &c.

Relicta olim N. Matthiae Cywinski actor et alij con. N.N. Cy-
winskie Citat. et alios.

Actorea per P. Paulum Cywienski suo citationem actae nne ptr. Citta per
Rlem

Xtem Albertum Gwerski. Sew et alios Citatos ad
Citationem Pti ad Deridendum ad affectationem Partis actr Ca-
sus Dilatis Jurisdictionis utriq Partes tam in Deductionem ju-
rium quam in Sequendum Judicij sui Ordinem &c

M. Ubysz Venatorida Plocen ad et alij conz P. Kozichi citatis
et alios.

Actor m. Ubysz pstitit Citatum per Cursorem Comitis Condemnatis prout in Simplici regestro continetur et remittit se per ingressum Executionis ad M. Loci Capitaneum. Publicatis.

P. Wolowski actor & alij conz Admod Rndum Gwerski Altaristam Dabrowiense cit & alios.

Actor pstitit Citatus admod Rdus Sebastianus Gwierski antecessor Ponorum Dabrowiensium Altaristam et modernus Ecclesiæ Maluzinen Parochus Curatus pstitit adcitatus Decanus Jacobus Krus Zeuski Vicesgerens Curiæ Plocen per P. Othmanum Dowiszewski insinuatis Literis ad instantiam Cursantis actr Citra Dilationem et inter Stes pro tribunali Judicio vene in instanti sub Pena Banitionis et regestro Relationum publicarum Rubrorum Partes in Jus comparuerunt in negotio Principali et Petitorio Partes tam in Deductionem Jurium quam in Sequendum Judicij sui ordinem &c

Actor pstitit Citatus admod Rdus Sebastianus Gwierski antecessor Ponorum Dabrowiensium Altaristam et modernus Ecclesiæ Maluzinen Parochus Curatus pstitit adcitatus Decanus Jacobus Krus Zeuski Vicesgerens Curiæ Plocen per P. Othmanum Dowiszewski insinuatis Literis ad instantiam Cursantis actr Citra Dilationem et inter Stes pro tribunali Judicio vene in instanti sub Pena Banitionis et regestro Relationum publicarum Rubrorum Partes in Jus comparuerunt in negotio Principali et Petitorio Partes tam in Deductionem Jurium quam in Sequendum Judicij sui ordinem &c

M. Ubysz Venatorida Plocen ad et alij conz P. Kozichi citatis
et alios.

Actor m. Ubysz pstitit Citatum per Cursorem Comitis Condemnatis prout in Simplici regestro continetur et remittit se per ingressum Executionis ad M. Loci Capitaneum. Publicatis.

P. Wolowski actor & alij conz Admod Rndum Gwerski Altaristam Dabrowiense cit & alios.

Feria 2da ante Fm S. Mathei Apli Anni supraron 1651mi exis
Super Aream in Bonis Baboszewo Fundationis Ecclesiae Cuius sub
cum Dominicula in ante per Ob. Joannem Szymakowski Cuius
Ecclesiae applicata per Ob. Perillrem Admodum Rdum Stanislaum
Albertum Brzeski Canonicum Plocen recognita in Protocollo
~~nunc in Judicio suo comportato~~ in quo Transactiones origina-
les reperiunt ~~nulla~~ nunc in Judicio suo comportato nullam Ca-
revisiae ac Cremati Propinationem apparuisse, exindeque Transac-
tionem sub uno eademque actu deprompta ~~actitatam~~ ultra
Contenta originalis Transactionis acticatam in essentia-
liabus ~~retinentem~~ in se, liberam Propinationem, retinentem ~~[illegible]~~ difformem ac
bifariae extraditam fuisse Propterea Judicium pensatis Ju-
Causae praesens Circumstantiis Cuique animadvertens et praeocu-
habito utrum Ob. Joannes Szymakowski circa Inscriptionem
Dominicalis in praemissa Resignatione supra recensitae An-
Ecclesiae Cuius applicatae Eandem Propinationem non conce-
serat vel non ac aliis rationibus Judicium suum permoven-
pro sufficientiori indagatione praemissorum necessariam esse
Condescensionem Judicii sui unius absentia non obstante
in Tunc Bonorum Baboszewo in et pro Feria quarta ante
Fm S. Margarethae V. et M. in anno praesenti conducendae adinve-
nit Jud. Judicium mutuo Partium sumptu Condescensurum
adsit ante omnia Comportationem quorumvis Documen-
torum Causam praesens evincere per Partes ac adcitanda
praestanda demandabit, quibus Comportatis quod si Pro-
pinatio Libera in Bonis Baboszewo ~~[illegible]~~ Altaristae
praeveniens evidenter patuerit ex tunc Causae adjudicabit Si vero ex
Documentis ~~non palparet~~ tum ex investigatione utrum
Antecedaneae Altaristae Baboszewiae Praemissam Propi-
nationem exercebantur, annonae etiam praevias si apud fuerint, expedien-
Inquisitionibus non palparetur Causae cassabit et Par-
ti Incompetentem actionem adinveniet, Processum hac in Causa
absente ~~[illegible]~~ resolvet. Causam praesens
de integro pro exigentia Legis et justitiae Documentorum ac
Trnorum finaliter decidet et disjudicabit, cujus Judicii De-
cisioni Partes parere et acquiescere sub Poena Banitio-
nis illo in Trno Condescensionis super Lte Contraveniens

publicanda

publicum debebuntur teneburtur Lecta Pena Statuti per
extranq. Item Ltr per Idem compensone Judicium vertitur
in instans advenit pro quo Condescensione Coram Partes
Utrq. Successores et D. Joannis Szymanowski pro Comper
tente Inscriptionis Exigendis Super Dominicum Ga
D. Babczeno dicti servientis ad citare adstantes veros eam
alia Documenta sigilla penes se habere valuerint comparere tum ipsi ad mel
Actus Quorum ipsi altercata antecactus Babczeniq. pres.
nolitor et existere sub Pena Banitionis tenet
Instantiam coram in Judicio imperatam Haud cui Pena sus estare extra-
Curia Decreti praesens exigere
Et tam Presentaneum
Sept. declarat parent et tradidimus
Actum Stanislaum Babczeniq. Gen.

M. Grabski Subjudicis Terris Visgrodien Stell et alij coram Ja
matus Mietlicensis Super Plonscen Lite et alibus.

Actor pte Citra per Stanislaum Stanislaum Mietlowicz Civen
Plonscen suo et alior Cui nne pte Judicium Citationem Partis
Rei ad suam Judicium edicti Decidend Controversijs Partium
examinatis cheperunt Citatione Rei Lebenisadem de Bonis
Sarnowo ad hereditd Subditos Scripto certo manuali Sua
Septembris 1756to anno in Domi Rr Stanowicz datato per
Stanislaum et Joannem Mietlowiczs suos et Parentis
Rei Stanislai Simonis Mietlowiczs nne consilii sui Procuratores
ejs manifestatione coram acto Zaciemnem Pr. Stis pd
Stnd Stitti et inducti Martyrum anno eod 1757mo per
Eund Stanislaum Stanislaum Mietlowiczs Civen Plonscen
suos et Stanislaus Simonis Parentis et Joannis Stratus Mietl
lowiczow nne eor actorem ejsdem Grabski instantes in
Juramentationis ac Juramento Scripti supra exposita et ennun
ciationis facta ad assertationem Juramenti Citra Partis adversa
Datum Statis Inquisitionis utriq. Parti Super Conten
ta Decreti Santos dicti ac Sustentationum Ambarum Par
tium in Scriptis Judicij suis edatum Pr. Citis Judicium per
Actus Coram Judicij presens
Et est acta Expedi Citatus Rotulus Stanislaus Pr. Stis pd Pr. Rotulus
Et Mtis 24. January anni 1757mo per Oblatam proveneto.

N. Florianus Karwowski act. con. N. Hiacinthum Goszczynski Citat. et alios.

Actor pr. Cittus N. Hyacynthus Goscinski pr. comparens et secum judex controvertens quibus Controversijs Partium exauditis satisfaciat Cittus Decreto anterioris Judicij sui ipsi injunctae Cessionis intuitu P. Annae Karwowska Virginis in nupt. evasionis rotha in eoq. Decreto anterioris expressa et per Judicium suum ipsi deprompta idq. in instanti et addit. Cui Citto mtis Judicij sui apparitor ad pronuntiandum juramenti rotham praestitit Cittus qua eandem N. Annam Karwowska cujus respectu actio vertitur apud se in servitio existens Varsaviae advexit, de advectaq. ubinam protunc se converterit nullam notitiam habuerat et ad praesens habere valet exindeq. ~~ad Statuendum ejusq.~~ eandem nullatenus valet DEO et Sancta Jesu Xti Passione ita ipsi in praemissis adjuvante Qua evasione attenta Cum Citto N. Hyacynthum Goscinski a gravis Impetitione Judicium liberum facit et pronuntiat Decreti praesens vigore

M. Nowowieski Venator Terrae Visogrodiensis Actt. et alij contra G. Zochowski Citatum ad Statuendum.

Actorea per M. Ignatium Nowowieski Venatorem Terrae Visogr. suo et aliorum actt. nne pr. Citatus N. Zochowski pr. comparens et secum judex controvertens quibus Controversijs Partium exauditis Judicium accingendo se executioni Decreto anterioris Judicij sui Terrae G. Zochowski Citto Statuere Mtem Mni Gnatem Proindum Nicolaum Wiatrale de Mlodzieszyno authum et juratum ad mentem ejusq. anterioris Decreti Judicium censet idq. in instanti et quoniam Cum Mtem in provecta aetate ferme ultimi Decliij annorum ejus existentem potius ob informam Valetudinem tam suo Judicio qm omnibus adstantibus patetice visibilem proximum fatorum qm ~~[illegible]~~ apparuisse similem ~~[illegible]~~ ~~[illegible]~~ Judicij sui Statuit, Proinde Cum Citto Satisfecit adinvenit sententiae Judicij sui contravero Statutum actionem dirigere mandat in Directa vero Actione Licet quae Mtem Nowowieski Venator Visogrodiensis Cum Statutum Mtem Nicolaum Wiatrale intuitu ac si falsae ~~[illegible]~~ per Cum in Zochowko Super Judaeo Arendatore seu Tabernatore de

Domi

de Bonis Rogeri inscripti Areti coram actis Cl. Notarii Otonis
Sti post Obm S. Bartholomej in anno 1386to renuntiati Cum
in cujus ater esse reum, Renerij tam super eas pti premissum
Arretum renuncrante pte R. Zochowski cujus favore id inter
servat Arretum concludit, Cum vero pte ptis Statutus per
judicium sematis arbitrij examinatus de premisse inscrib
Arreto ac ejus relatione ignarum esse per absentat et in respon-
sione juris dicendo tria non singulum sufficiat, Quorus
pte R. Zochowski citatus premissum Arretum in Domi Zochowskj non
Statutum ptem, verum aliqua inserta et in Ordem conder existentis
ptis cum Actibus Cumd Secundum Nicolaum Wentrak
Supra commentatam relationem renuncisse allegat Per eundem
Dicendi Curiam ptis Wentrak ac R. Zochowski agnitis-
ne, ajudicatum pronunciare informari ac Wenatorij Super R. Zo-
chowski tactisper cujus favore eas renuncio inter servat et
tus Statuto ptis informeate tactisper sine Legatorij Curia
tum extendit non valet Quam ob rem, Pars
ac agnitionibus dicemis maturo Libramine Judicij dicus-
sis et Considerati Suspenso Decisione Decand ac toto negot
to Cumd prefere pro potenciori Judicij sui informatione
necessaria esse edictationem Nobilium Josephi Stolt
chi et Pauli Kanowski in Suprascripta ptis relatione
Specificatorij et ~~annexis~~ circa primitive inscriptum ut Pars
Allegat Arretum existere et eidem actui ~~annexis~~ assistere
per eosdem R. Zochowski sub Secumbatione hastam Curie ac
rigore Decreti Additionis pro Segnem Judicij sui sub-
jacere Decand Judicium ejus et Decisionis pro Segnem Judicij sui sub-
missionis comparere, debeant ac tenebunt et conservatum Arretum Pris
fatum comparere, quod edictum sub Decreto comparendi Arretum
peremptorius Decreti predem ingressum A subalterna
officium Arretum coram Judicatus Cl. Notarii Sabb. proxime
Pt. S. Hedwigis Vidual Effecto Decimum coram per Nobem
RS. Dominum Simonem Statuto ptis de Statutum cum hum
et Juratum renuncians Curia in Judicio reponit.
G. Zochowski Act et alij cons. M. Nowowiejski Venatores
Wagner ad et alios.

Actores

Actorea per N. Mathiam Zochowski Maritum suo et Consti-
tuae nne plr. Citatus M. Ignatius Nowowiejski Venator Vis-
sogne plr. Satisfacit Citatus Dilationi ad producendum pro-
cessum ipsi in anterioribus Judicijs suis concessae idq in instan-
tiam circa Satisfactionem ejusdem Dilationi quoniam Ipse pro-
cessus non cognito negotio ad praesens per Judicem suum
resolvi nequit Idcirco reicitur Causa praesens ad Inscri-
ptionem Mfci Nowowiejski Venatoris Vissogne seu Nlis
Zochowski in negotio Principali ad apperientiae Inquisitio-
nes in regestris Judicij sui pendentes et Conservat Ipse
Ptibus in ibidem comparendi Termus peremptorius.

Illustris Adm Rendus. Malanowski Praeptus Pilichoviensis
Actt cone G. Thomam Kostkowski et alios Cittos.

Actorea per G. Joannem Chmielewski Actt. Citta per G. Nicolaum
Kowalewski Actt. Judicium Citationem Partis actt Decidendae
ad affectationem Partis Citta Datur Dilatio ad munimenta ad
Causam praesens impugnans ad sequens R.C.

N. Andreas Lepkowski Actt et alij cone N. Malisewski et alij
Actor N. Lepkowski plr. Citta per N. Thomam Maliszewski
Tanc. nonsunt.

G. Stanislaus Goszczynski Actt et alij cone NN Kamiński et alios Citt
nonsunt.

G. Wołowski Actt et alij cone G. Pomianowski Citta Sup 2 ad Sa-
tuendum.

Actt per G. Alexandrum Wołoski super ~~[illegible]~~ 1mam nomine Paren-
tis sui plr. Citatus super primam Perfidus et Infidelis Ja-
kob Szajowicz Barbarae in Bonis Sokolni Citta arendatus
plr. ~~[illegible]~~ pro interesse G. Hyacinthi Po-
mianowski per G. Joannem Chmielewski Actt. Tanc. ad affe-
ctationem comparendi Citti G. Pomianowski Datur Dilatio majoris
lis Citto G. Hyacintho Pomianowski ex quo Causas majoris
Importantiae in Judicijs Tribunalis Rni Lublinensis attentat. quam pro-
babit Literatorijs Documentis in Sequens Judicijs suis R.C.

cum

cum comparente vero Judeo Suspendit Causa praesens ad Lenc
Sequens R.
Super Adam actor per P. Alexandrum Wołowski, Citta pro inte-
resse P. Hyacynthi Pomianowski per P. Joannem Chmielewski Bell.
pro interesse Perfidi Infidelis Jakub Sajowicz Arendatoris Ta-
bernae in B. Sokolniki sub per Eunc. pro Teneri adesse
Delatorem P. Michaelem Wołowski Judm censet idq in instad
et quoniam non adest Proinde Libera Pars ad praesens a Cau-
sa et Termino pronuntiat.

G. Gaspar Pomianowski actor et alij cont. N. Adamum Go-
szczyński Citt et alios.
non sunt.

G. Stanislaus Miecznikowski actor et alij cont. NN. Gram-
czewskie et alios Citt.
Actor pro Citta, et indicens pro interesse P. Hilarij Draminski per Eunc. pro
pro interesse PP. Simonis Głażewski et Rosaliae de Rz. Czeskie Conju-
gum ac Gaspari Grabczewski Principi sui per Eunc. P. Simo-
nem Głażewski Maritum pro ~~quoniam~~ pro interesse R. Stani-
slai Grabczewski per Eunc. P. Simonem Głażewski pro Teneri
Partem actor Docere Ptem Citt de Termino et Contentis Judm
censet idq in instanti docuit Prosequantur in Prosecutione Si-
quis P. Miecznikowski modernus actor nullum Documentum
utrum ad P. Agnes de Stepowowskie ad S. Thomae Zabo-
rowski Consors Sterilitas de hac Luce decessa Ejusq amitta
post quam Successionem praetendit remonstrat, nec Genealogi-
am ad Probandam Eamq Successionem producit Proinde Judi-
cium Decernit Quatenus Conscribat Genealogiam Stirpis
suae et Sufficientiora Documenta pro sequenti Judicij suis
sub Supra amissione Causae ad Coincidentiam Causam prae-
sens comportet et Conservat Tamq Partibus comparendi Ter-
minus peremptorius. Pars Citta.

N. Antonius Słonczewski actor et alij cont. P. Theodorum Goszczyn-
ski Citt et alios. non sunt.

G. Adamus Nowowieski actor et alij cont. N. Valerianum Starze-
wski Citt.
Actor pro Citta per R. Valerianum Starzeski Maritum

Suae

Jur

suo et Contis suae nne ptr. Clamae deficienti sufficienti Probatio
ne Causae praesen ad affectationem Partis actae Datur Dilatio
ad munimenta Causam praesenc evincen ad sequen &c.

Illis Adm Rendus Cwierczakiewicz Praeptus Wyssinen actorum
N. Stanislaum Brudzienski Citt. Nonsunt.

N.N. Strzegowscy actt et alij cons Relictt et Successores D. G.
Pauli Przedwiewski Notariae Terris Ciechanovien Cit.
Actae per N. Valentinum Strzegowski suo et aliorum actae nne
ptr. Citta per G. Rosaliam de Makomaskie D. Pauli Przedwie
wski Notariae Terris Ciechanovien Relictae consorte vidua suo et Pupillorum suorum nne
ptr. Judicens G. Bartholomaeus Goszczycki RRP. ptr. Judicium
Citationem Partis Actae Decidendae Suspensa Decisione Causae
praesen necessaria esse Condescensionem Generosorum Camerariorum
Terrium Plocensium unius absentia non Astante in Tunc Rem
Mypt Kono captato tempore in Anno praesen Conducendae
adinvenit Qui G. Camerarij aut unus G. Camerarius Terrae
mutuo Partium Sumpto Condescensurus adsit Compo
tationem Quorumvis Documentorum per Ptes praestandae
demandabit, Successionem per Ptem actae praetensam
resolvet et Satisfactionem lui et a quo, justae provenerit injun
get, de rebus mobilibus in quacunque forma existen ac In
ventarijs Successive devolutae inquiret et investigabit
et Earumque restitutionem aut bonificationem sen
tentiabit, onera si quae apparuerint observabit ac
liquidabit, Judictionem Decidet, Dubia quovis dignos et Ptes in obus ex
singulis Praetensionibus, nihil intactum relinquendo, finaliter Disjudicabit ac mo
derabit Quorum vel cujus Decisioni Partes parerent
ac quiescere illo in Terno Concl super Pte Contraven
rient publicanae debebunt ac tenebunt Quita Poena
BMMPP per utramque Ptem Pti per Ptem, sibi abinvicem compensandae
Judicio vero totius Sententiae Solvendae. Pro quo Terno Con
descensionis Partis, utraque Eos quos voluerit et quos negati
um

negotium efficerit adiutare adiutamque sub Poena Banitio-
nis illo in Brno Conc. super Pte Contravenc. publicanda
tenebunt Decreti praesentis vigore

N.N. Sikorscy actor conges et alij conc. G. Malawski ccd
et alios

Actorea per G. Martinum Sikorski Maritum suo et Contis suae
nne plr. Citatus et indicens G. Franciscus Malawski plr.
Satisfaciat Pars Citta Dilationi munimentorum ipsi in antea-
ctis Judicijs suis concessae idq in instanti Banitionis circa Satis-
factionem Eiusdem Dilationi munimentorum Suae Controversijs
Partium exauditis Suspensa Decisione Causae praesentis
necessariam esse Condescensionem Ipsorum Camerariorum
Brnum Plorum unius absentia non obstante captato tem-
pore in anno praeserti in Bunicz B. Kowale et Brzescie
conducendi adinvenit Ipsi DD. Camerarij aut unus D. Ca-
merarius Brnis mutuo Partium sumpta Condescensurus
ante omnia Comportationem quoniam Documentorum per
Partes praestanda demandabit, Substantiam ad G. Oteli-
ciani Radwanski Patronimicam quae si apparuerint
ac Onera Sumasq ad Cristinae Swierkocka primi ad
ejusdem N. Radwanski vel ut G. Malawski Citati
Consortio resolvet et Eandem Fortunam Patronimicam
a Substantia Matronimica distinguet, Eandemq Sub
Jus adstabilitiale G. Malawski Citti cadendam decla-
rabit, Deoccupationem Sortium quemq parte respe-
xerint peraget et Partes in omnibus et Singulis Prae-
tensionibus pro exigentia Legis justitiae Documen-
torum et Brnorum nihil intactum et irresolutum
relinquendo finaliter Deidet dispudicabit ac moderabit Quod
vel cujus Decisioni Partes parere et acquiescere sub
Poena Banitionis illo in Brno Conc. super Contra-
venc. publicanda debebunt ac tenebunt Luito
de Praetensionibus fundi inquiret Dubia resolvet. Poena

Jny

3 R.P.P. per utramq. Ptem Pti per Ptem compensanda
Judicio vero totiq. in instanti solvenda

G. Thomas Wierzbicki Actor con. G. Brudzienski Citt. et Citior.

Actor plr. Citata pro interesse N. Stephani Brudzienski per
eundem plr. pro interesse Nobilis Hyacynthi Goszczynski per eundem
plr. pro interesse N. Valentini Wierzbicki per se plr. compa-
rere et secum judicio controversiam quibus controversijs Parti-
um exauditis satisfaciat G. Thomas Wierzbicki Actor De-
creto anteriori Judicij sui ipso injuncta tam super Valorem
Vaccae in foresta apud Citt. transfixae et per Lupos
ex re Dimissionis ejusq. devoratae quam super Damnum
ex re accepto Canalium ac Segetis Septem manipulorum
conq. eundem N. Brudzienski ac Nobiles Valentinum Wierzbicki
et Hyacynthum Goscinski injunctae comprobationis
idq. in instanti et additur Eiusdem Actoris Judicis ad pro-
nuntiandum Juramenti rotham idq. in instanti et quoniam
Partes circa praemissum juramentum judicio se et quae
pro suprascriptura Vacca super quotam octodecem Rynghorum
jam autem pro Septem manipulis Segetis ac mutilatio-
nis Inventariorum pro octo alijs manipulis Siliginis hy-
emalis tempore imminente messis colligendis et Eiusdem
stituendis pro Canabis vero pro uno Rynghorum eiusdem
instanti per saluto composuerunt et Sibi omni modo
Satisfactionem obtulerunt Proinde standum Earum
Partium judicii compositioni Judicium adinvenit et Decre-
vit quatenus Ipse Citti et quoque N. Stephanus Bru-
dzienski quotam octodecem Rynghorum pro Vacca actoris
nunc judicio declaratam ab actu in quatuor Septima-
nis etiam ad manualem quietationem Parti actoris
vat et realiter enumeret. jam vero N. Hyacinthus Go-
scinski Suprascriptus octo manipulos Siliginis hyema-
les appromissos ex imminenti Collectione Segetum
Eiusdem actoris restituat Factum praemissa sub Poena

Banitionis

Banitionis post quamlibet Contraventionem in primis et proximis Judicijs suis publicanda.

GG. Goszczynscy Actt et alij cons. NN. Wierzbickie et alios Citt.

Actt per N. Hyacynthum Gosciński suo et alionum actt nne ptr. Citta per N. Thomam Wierzbicki suo et Consortis suae nne ptr. Judicium Citationem Partis actt ad suum Judicium edit. Decidendo Suspensa Decisione Causae praesens necessariam esse Condescensionem Gnosorum Camerariorum Ctrnium Stoer unius absentia non obstante captato tempore in anno praesenti in Fundum Bonorum Goszczyno Karpie cino conducendo adinvenit Qui Gnosi Camerarij aut unus G. Camerarius Ctrnus mutuo Partium Sumptu Condescensurus adsit de agris utrum sint appropriati et Vijs ubi necessariae fuerint per quemnam excogitatae ac alijs Fundis inquiret et inve stigabit, Praetensiones inter eosque Vicinos nunc compa rentes ex quocunque fonte pullulantes inter dijudicabit ac Causae Sapiet, Inquisitiones si opus fuerit expediet Poenas super quo interierit erogabit et Ptes in omnibus Circumstantijs Jnaliter decidet ac moderabit Reum vel cujus Decisioni Partes parere et acquiescere sub Poena Banitionis illo in Ctrno Condescensionis super Parte contraveniente publicanda debebunt ac tenebunt. Lucta Poena B.mmPP. per utramque Ptem Parti per Partem sibi ab invicem compensanda Judicio vero totius in instanti solvenda.

G. Stanislaus Skwarski Actt et alij cons. G. Draminski Citt.

Actorea per G. Stanislaum Skwarski ptr Maritum suo et Contis suae nne ptr, Citatus G. Hylarius Draminski ptr. Tenen Partem actt docere Ptem Citt de Ctrno et Contentis Judicii ens et id q in instanti et quoniam non docet Proinde Libera Pars a Causa et Ctrno ad praesens pronuntiat.

Relictt ad N. Matthiae Chyczewski Consors. Vidua actt et alij cons. NN. Blominskie et alios Citt.

Actt per N. Mariannam de Demby Relictam ad N. Mathiae Chyczewski Contem Viduam ptr. Citta pro interesse N. Valentini

Jus

Błoninski per Eunc. ptr. pro interesse S. Joannis Demby per Eunc. ptr. quoniam N. Mathias Błoninski praesens in Rno disparet et se condemnare permittit Proinde cum Comparenti Causa praesens Suspenditur ad Convictionem Disparen. super quo disparente Iterum post arestum similis Condemnatio prout in Simplici regestro continetur et remittit pro peragenda executione ad M. loci Capitaneum Publicat.

N.N. Starczewscy Actt contra N. Satkowski Citt et alios

Actorea per N.N. Joannem et Josephum Starczewskie suyet N. Antony Starczewski Fratris sui nnibus ptr. Citata pro interesse N. Petri Sadkowski per Eunc. ptr. Judicium Citationem Partis ad Decidendam Controversyi Partium exauditis Quoniam Judicio suo Deductum est ad N. Jacobum Dłużniewski ~~actorum Parentem~~ et N. Paulo Starczewski ad Parenti Sumam Centum Tymphor. Scripto certo manuali die 16ta ~~Januarij~~ Februarij in anno 1713tio dato ad Satvenc. ~~assecurasse~~, ex Bonis Karczowo Obłoki et Karczowo Podborne assecurasse, ex his Atq. Bonis Sortes in Bonis Karczowo Obłoki et Pesculam agri in Bonis Karczowo Podborne mediantibus Transactionibus primaque F. Wa ante Fm S. Jacobi Apli in anno 1737mo in Rawaz in Rnis Communibus Rnibus per N.N. Jacobum Dłużniewski et Barbaram Dłużniewska ~~Cuiusque~~ ad N. Lucae Maliszewski Contem protunc viduam Matrem Andream Filium et Mariannam N. Petri Cyciensk. atq. Agnethem N. Ludovici Wielunski Contes Filias Dłużniewskie in rem et Personam N. Venceslai Satkowski ac per Eundem et N. Venceslaum Satkowski in Personam Comparentes N. Petri Satkowski Coram Actis Crev. Plocen. F. 6ta pt Fm Visitationis Ebmariae in anno 1753tio recognitis jure hereditario ad Citt. devenisse, Sumamq. praemissam Centum Tymphor. huiusq. ~~non~~ ut Pars allegat non persolutam esse, Proinde Judm cumq. Pars actt ad Scriptum praerecensitum

praerecensitum pro Solutione agit Studendo Justitiae pro-
piores actus ad Comprobationem realitatis Ejusdem Scripti
manualis Super Summam Centum Ryn. dati prout Eisdem
ex Substantia Ob. N. Jacobi Dłużniewski juste debetur in
Sequenti Judicij suis praestanda adinvenit et Decer-
nit quatenus Comprobent realitatem Scripti praemis-
si in Eisdem Sequenti ptqm Comprobationem ut non
Judicium Decernet id quod Juris et Justitiae erit Et pro
Ordine Comprobationis Part. Citta Suum Exactorem
N. Venceslaum Satkowski ac Sortis Bonorum Karwowo
Podborne, ob N. Dłużniewski haeredes, quibus Jure Possessores adcitare adcitanda vero
sub Poena Bonitionis comparere debebunt ac tene-
bunt Decreti praesens vigore

N. Catharina Brudzienska Virgo Innupta Actt et alij contra
N. Albertum Brudzienski Citt et alios.

Actrix, et Citta N. Catharina Brudzienska Virgo innupta in assisten-
tia P. Joannis Chmielewski Dep. Ptr. Citta simul et actus
per N. Albertum Brudzienski Ptr. comparens et secum
judicio controversiae quibus Controversijs Partium ex auditis
reponant Ptes utriusque Inquisitiones suas hac in Causa in
actoratibus suis Eductas idque in instanti reposuerunt Pro-
inde Satisfactione in praemissis adinventa ad Lectio-
nem Earundem Condescendit Quibus Lectis et per Singula
puncta diligenter trutinatis quando quidem ex Eisdem De-
ductum tam Nlem Catharinam Brudzienska Virginem
quam Nlem Mariannam de Korzyckie Nlis Alberti Bru-
dzienski Contem in una Domo secum commanendo mu-
tuum inflictum saepenumero secum, confecisse, et sese Le-
sisse, Diffamasse, ac concisisse, magis per N. Catha-
rinam Brudzienska causa et Origo discordiarum in Do-
mo aliena N. Alberti Brudzienski Fratris sui ger-
mani habitantem fuisse, nonnullas Cribras et Calu-
mias N. de Korzyckie Brudzienska obiecisse, Domum
comburere se se audiri dedisse, Ideo Punibilibus Tis
Partibus nempe, eadem N. Catharina Brudzienska ac Marian-
na

Jus

Marianna de Korzylskie Brudzienska Consorte adinventa
Decernit quatenus Turrim Castri Hoc ingrediantur
ejusq Sessionem et quia N. Marianna de Korzylskie Bru-
dzienska Consors per tres Dies in et pro Ta Secunda
post Octavas Ft. SS. Corporis Xti Dni in a praeced, jam
per unam Septimanam
vero N. Catharina Brudzienska Virgo in et pro Ten
quarta post Octavas Ft. SS. Corporis Xti Dni ... an-
no. Eosq ineant, ac continuent et expleant, nec non in
egressu de Turri N. Brudzienska Consors aut Marita
ejus Poenam 14 MMPP. Parti Judicio, vero per medium
Parti in Rno supraseru Judicio vero in instar N. lis
Catharina Brudzienska Virgo similiter in Rno Egres
de Turri Poenam 14 MMPP. Parti Judicio vero per
medium Parti itaq in Rno pro supra Judicio autem
instar sub rigore Poenae Banitionis ex regestro
nalium extendenda Salvant. Factum praemissa tam quam
ad non Sessionem Turricam quam non solutionis Su-
praseratae Poenae sub Poena Banitionis in ibid
in Casu Contraventionis circa manifestationem fa-
cienda publicanda Concessiones vero sibi inf
tas comprobent in Sequen Judicij suis postq
Comprobationem vel non Judm Decernet id quod
ris et Justitiae erit Ft. Quoniam autem 7 sq Ingre-
sationibus N. Catharinam Brudzienska Virginem
Dominicalem in Fundo N. Alberto Brudzienski
Fratris sui mediante ejus Consensu extruxisse ca-
dendq ~~tamen~~ non continuatam et sine tegmento extru-
se probatur. necessariam esse Comprobationem
loris ejusq Dominicalis per N. Catharinam Bru-
dzienska in, sine Sequen Judicij suis Subsequed sen-
tentiat, pt quam itaq Comprobationem Judm D. ... q
Juris et justitiae erit itaq Ft. Quo vero Spectat Pro-
visionem a Summa Dotali ~~tam~~ pro solis praetensam qu-
niam

onus solutionis ejusdem non modo Eunc. N. Albertum Bra-
dzienski verum et alios Fratres afficit agat ordinaria
Juris via actrix cum quo de Jure venerit. Decreti praeser Vi-
gore.

G. Nicolaus Kowalewski BCP Actt et alij cons. SS. Dzierzanowski
et Fabianum Komonski Citt.

Actor Pbr. Citata pro interesse N. Francisci Dzierzanowski per
Eunc. Pbr. quoniam N. Fabianus Komonski praesens in Ter-
mino disparet et se condemnare permittit Proinde super
eius permittit condemnatio prout in Simplici regestro con-
tinet et pro executione peragenda remittit ad M. Loci Ca-
pitaneum cum comparens vero suspendit causa prae-
sens ad Convictionem disparens etc. Publicatio.

N. Franciscus Dzierzanowski Actt et alij cons. NN. Gramcze-
wskie et alios Cittos.

Actorea per N. Franciscum Dzierzanowski suo et N. Stanislai
Dzierzanowski Fratris sui germani nne Pbr. Citata pro in-
teresse N. Joannis Rakoski per Eunc. Pbr. ~~[illegible]~~
quoniam Nles Josephus Grabczewski et Cristina Rakoska
conjuges praesenti in Termino disparent et se condemnare
permittunt Proinde cum comparens suspenditur causa
praesens ad Convictionem disparens super quibus disparens
permittit condemnatio prout in Simplici regestro con-
tinet et remittit pro peragenda Executione ad M. Loci
Capitaneum. Publicatio.

Relictto N. Bagienski Actt et alij cons. NN. Wierzbickie Citt.
nonsunt.

N. Albertus Czywiński Actt et alij cons. NN. Czywinskie et alios Citt.
nonsunt.

N. Andreas Lepkowski Actt et alij cons. Honestum Zielon-
ka Civillatorem Citt. nonsunt.

Gnosus. Maliński Actt et alij cons. Gu. Korzybskie et alios Citt.

Actorea per G. Joannem Burowski BCP. Citatus N. Adamus
Zbysienski Pbr. Plenen. Ptem actt docere Ptem Citt. de Termino et
Contentis

Jus

Judex censet idq in instar et quoniam non docet Secunde Libera Pars Citta a Causa et Termino ad praesens pronuntiat

Relictto D. Pauli Przedwojewski actt et alij cons. G. Franciscum Brzeski et alios Citt.

Actrix G. Rosalia de Makomaskie D. G. Pauli Przedwojewski Relicta Consors vidua pltr. Citatus G. Franciscus Brzeski pro G. Joannem Turowski R.C.P. Judm Citationem Partis actt Decidendi ad affectationem Partis Cittae Datur Dilatio ad munimenta Causam praesens impugnant ad sequens R.

Eadem actrix et alij cons. G. Antonium Lasocki actt et alios

Actrix G. Rosalia de Makomaskie D. G. Pauli Przedwojewski Relicta Consors vidua pltr. Citatus pltr. Tenen Partem a docere Item Citt. de Termino et Contentis Judm censet idq in instanti docuit prosequantur in Prosecutione ad affectationem Partis Cittae Datur Dilatio ad munimenta Causam praesens impugnant ad sequens R.

Continuatio Causarum Feriae Secundae post Festum Sanctissimae et Individuae Trinitatis proxima in Anno Dni 1758

M. Nowowieski Venator Visogrodiensis actt et alij Cons. G. Zochowski Citt et alios

Actorea simul et Citta cassandae per Mtrum Ignatium Nowowieski Venatorem Visogrodiensem suo et aliorum Actorum et Cittorum nomine pltr. Citata ~~pars~~ simul et actorea per N. Mathiam Zochowski suo et aliorum Cittorum et actorum nne pltr. comparent et secum judtr controvertens Quoniam hac in Causa ex Regestro Judiciali sub Actu praesenti inter Ptes ad praesens Comparentes Suspenso Toto Negotio Decretum injunctae Nlium Josephi Dobrski et Pauli Karwowski pro sequenti Judicijs suis adcitationis per Nlem Zochowski Subsequenti interessisse videtur exinde tantisper Causa pens sine comparitione adcitandos, Decidi non valet Qua extra praesens Negotium Principale ad Inscriptionem Ptium ambarum in Regestris judtibus sub actu Ctae 2dae post Ctm SS. et Individuae

Ministratis in anno 1759 in iudicio Judum rejicendam esse
vult ac declarat Conservando in cæteris Etiam obligandi
rendi Decretum presens ingressus

Ff Cyrenses Congés aliis et alij cons N Jadowskie
echeques et alios letto

Actorea Simul et Citti per N. Jacobum Cyrenensi maritum
suu et Conjugis sue ac alios N. et Cs nre pte Citti simul
et sed per N. Antonium Jadowski Maritum suu et alios
Cs et sed nre pte comparentes et causam justo controversie
Judu Sententiat Quatenus Partes citte comparentes Ingressi-
ones suas in actoratibus exhibitas seu in Judicio repetunt
id in instanti Et quoniam tam N. les Cyrenensy Conjuges
ejus Gros Jadowscy citti Conjuges suas Ingressiones reasu-
erint jam vero N. Thomas Starzechski premissis repro-
ctis Ingressionibus se Subjicit Judicio in premissis Re-
tractione adhibenda ad sectionem Causæ pervenit,
Quibus lectis ac per singula Puncta discussis maturoq Ju-
dicij Libramine discussis et tractatis. Dixit ad actoratum
N. Stellum Jacobi Cyrenensi et Mariannæ Barbarka ei-
usdem Conjugum. cons N. les Antonium Jadowski et Annam
Starzechskie Conjuges Deos tum Causam Pausam Jurezale Subli-
tum ad Judicium suum instituendi Quoniam ex Tribus Ingressi-
onibus Iuxta constat tempore certo in Bonis Starzechow uni-
us Vicinie pro Partes causam circa Damnum in horto citti La-
boreri Pauli Jurczakowski N. lis Mariannæ Barbarki
Pretense Vergens Ingressis exhibens Certis N. Cyrenensi ad
Ingressi eius N. les Paulo Jurczak inferens Et Causam Suppra
dicti Citti ag grediens answeres premissas repetisse, et ter
cem per eum ipse, quam per eius nomen per N. lem Cyrenensem actri-
cem prosequendam fuisse, Petenis Eandem ad locum sui opina-
tarum Contentionum advenisse, et ibidem se se opponentem Su
praseram N. lem de Burzyce Cyrenensem actricem per Attendi
N. les Paulum Jurczak Subditum Suum Jadowskie N. Lesom ap-
prehensam ac Conjugem et obligatum Matrem Ejus N. lem Barbarkam
cum Puerulis prostratam apprehendisse, Eosmet per Dnos Suos Ja-
domine ad requisitionem Supprascriptæ actricis gravatis justitiam
et ejusdem ministrasse, aut tamen Satisfactionem indebitam
quin potius terram Decreto faciunt insufficientem exhibetam
esse, Petensq premissis Citti Contientia Rubrica, Gros Acto-
rum Jadowskie Citti ad hunc Terminum in Vim Citationis Pena-
rum in dicti Citti ejus Personam extendendam Solvat Jgr N. les
Jadowski Penam Duplicem 14 mmb. Parti Judicij vero per

medium

Jus

medium Sarti ~~electo injectus septimo~~ in Crim infrascr, Sub Pena Dan
tionis in Primis et proximis Judicijs suis pt Contravent in nem
publicam Judicum rem insistenti sub Decreto vigore
nis Banitorijs ex regestro Penalium extendendo. Por
Quantum spectat ad stolatum ex Porta St. Antonij Jadom
ski et Annae Starzeszka civicum Cracoviam Parentum ac
Stis Jadomyski Bilij Dominos com Supra scriptos Stes J
cobum Cracoviensi et Mariannam Burzyka Conjuges Tum
dem Thomam Starzeszki ac alios protrectum. De quo
quidem tam Stis Marianna de Burzi uxore St. Jacobi Cra
lis Conjuges respectu d Metris Jae Jadomska Barbis inde
entibus Sermoney ~~Lecivas~~ Decivas Voiserationes
de proferendi tum et alias Inconvenientias quam St
Thomas Starzeszewski intuitu in residentia Stis Vadom
ni Siekuchi sub tempus funerum Jacobi Jadomski
litigiosum adversus Jam Dantzi Deputatis Deiguntibus re
plationis, ac Instructa ejusdem inquirentis coram Stis Actionis
Inquisitionibus Juramentum et reddi quentum ejus rei Quam
obrem Penas in eum rem Edictum Citat Sententi
tiandi Decretum Supra scripti St. Actor ~~in Causa~~ Citat
progressum et quid St. Thomas Starzeszki Durum Cartu
Stis ~~Deiguntur~~ ingrediantur, Eundemq per Orem die contin
et explicat, vice non in Cujus rei Jae St. Starzeszki
Inscriptum Penam 14 marcarum jam vero Stis Marianna Bu
rzyka Stis Jacobi Cracoviensis Conjux rem petitis mani
festum intercedendo Inscriptum 14 marcarum Penam
Cujus rei Jae Jadomskim Conjugum
tum in Causa Eadem Cujus rei Jae Stis Starzeszki
Pena Pecuniaria in casu Contraventionis civica
manifestationem Coram Officio et Actis Cujus Causa fori
ensi Publicam Judicij rem Jis per medium Supra
scriptum Penas adjudicatas sub simili Pena Banitorii
Decretum ex regestro Penalium publicum et Solvant et
defacto enumerent, Ordinem autem implicita ac Connexionis
Subsequentes in Sequens Judicijs Stis compareat Partes
compobationem et non Judicum Decernet ad id Juris et
stitiae erit St. C. Stis enim Signidem prescriptis Pro
quisitionibus probatur Stem Eum Thomam Starzeszki
Jacobi Jadomskim Conjugibus Subiisse Decem hyemales in
Cumpo transversali dicto Laszenice Bonis Starzeszew
appropriasse ac de Eisd. eundem rem habuisse Decernen in Cau
Stis ex parte 2. ante Fm S. Margarethae V. et Martyris Anno
vel citatum

Decem[vi]ri et Nobis Camere ac potius Sufficientem investigationis Causarum necessariam esse Condescensionem D. Camerarii Primum Locum Nobis absentia non obstante Nos Camerarium dictorum Bonorum Starczcow captato tempore in anno proxime conducenti judicavimus Nos Jd Camerarius seu annus Camerarius Noster mutuo Partium Consensu Condescendere adsit Eorundem mediante Nobilium indagatione prout cuique interesset descumpan faciet, Bonas fatione adeptionis juste exigende declarabit, et Nos in his decernendis aliter Deus det disponendi ac moderandi Locum habeat, Judicium Decisione Nos parere et acquiescere sub Pena Banitionis ille in Terris Cujus Super Nos contraveniens publicare debebunt ac tenebunt. Lecta Pena Banitionis per utramq; Partem per Nos sibi ab invicem compensatum Judicium vero totius instantie et Causae Decreti prosequi injuste.

D. Mathias Cyminski actorale cons. D. Paulum Brudzin
ski alls et alios
Actores seniores et Alter D. Mathiam Cyminski Maritum Suae et Conjugis suae
nunc ptis. Stata seniat et actores per D. Paulum Brudzenski
suae et aliis Cottos et ad nunc ptis. compareat et secum juste expos-
tulante Quod Partium Controversiis Bonorum ex auctis Bonorum Par-
tes utraq; reponere suas Jurisdictiones Judicum censeret id; in instanti
et quoniam tam Nos Cyminski ex Conjugis quo Nos Brudzenski ex
in actoratibus suis eductas Nos in Judicio repraesentarent Quinde
Satisfactione in impensis his adjuncta ad Sectionem Causae
condescendit. Quibus Actis Negotiorum Pertinentiis privatorisq;
perspectis ac Considerati Causam et Causae Deductus et quia Nos
Mariannam Sobolesqua Nos suethici Cyminski Contem cum Nos-
tris Brudzenski in una Villa cum commanendo Villa ex
minima quasi usurpata Pretensione Transeunti Nos Alberto Bru
dzenski Patri publicam inter cepisse Demum Cum inspectande co-
lapsasse, Nos Agnetem de Laincklini Brudzenski Matrem
Actr. descendisse inspectur aggravasse, Deinde Nempe Certo exi-
stente in Bonis Cyminski Condescensionis tam Causae Contem non
attento suo Statu Ludovicae maledicis maledictis nimis non vincente pro tuis
pejora rapi Studente Nemine Judicij Condescensionabi minus
considerata quam etiam per Nos Cyminski Conjugis Nos Cyminski
Primam occasionem prudenti actus Nobis Brudzenskiani Ad
et ad Sedem Cyminskianam ac Conjugis fuisse ac Varys
in locis

Verbis redolentibus cum inspectione indebitorum Objectorum
carnalis, Insuper per Mantum N. Cywinski Subditum civium
Nowini Brudzenskich proprium Querimentatum causa prosp.
gationis extorsse et Vi Cum ad Dnos suos revertum esse
Januer per Nres Agnethem de Zaindlici Brudzenska Matrem
ac Albertum Brudzenski Olim civ. Dromesas Vicedom
Supraseram Nlem de Kobolesel Cywinska Coadjutrice et se
matu et abiciem majis, ex eorta fed Cywinska occasione
Lesisse et Infamasse Damna sibi restituere Enimtamen majora
Prodentarijs Nlium Cywinskich in Segetibus intactis, et
obrem Nres vocatos abbri Invententijs in post causam
Lumbles Judm adiuvicit Decernendo Quatenus Nres N
thias Cywinski et Mariannam Sabolesam Conjuges Dromis
sum Mediatum Mandato Legressum Curiam Castri Nowin
ab acta ingred Est Septimo ingrediantur Eandemq Cu
sinem Curiam et quicq Mantus pro Decreto Lui ac Pro
tentia Cantis sua per Nres Dies Corpus vero quod quoti
Sed vincere non poterat in mutatis loco Vinculi Contrarium m
res compescere valet per Duas Septimanas continuent et exp
ent. nec non de Curia egressus et quid Mantus Senam Dupli
14 mndS. Consors vero Quadruplicem 14 mndS. seu potius
pe N. Matheas Cywinski ut Mantus et Executatrix Sua pro
Stim et insinuat Prodecessitas Nemes Nlis Agnethis de Za
mdici Brudzenski Mantri ac Alberti Olim Brudzenski
Juper Dominum citra Egressum de Curia Nlis Nres Brud
Slicenses Fratres et Albertus Brudzenski Olim Dnum Dn
quoq Quadruplum 14 mndS. Dantis N. Cywinskium Coram Assessi et
actis Loco Stans sub Pena Banniri Septuaginta Zamczyzna
Nlem Curiam quo non Solutionem Caruncularum Marcarum vici
Cam Contraventio his citra manifestas Latitudines faciendi Pot
cunctis Quibus vero Jurisdictionis Caruncularum Nemus quo medium in
dentis sub Laudicio vigore et regno Nemorum extendendo
Solvant et reddites enumerent. Ruinera autem seu Consum
nes quota duas Quadrationes Agras ac Damna in Segetibus
et Fratis Inventarijs comprobata sibi Mota Vicinibus N
um et Nlium Agros in acta authentica inducta Lat contro
versem reduxerint Sabre moderamine Judicij duci in Segetibus
Judicis duis comprobent Certum et improbatum non Lat non
Judm Decernet id quod Juris et Justitiae erit Actum Nlis et pro
S. Stanislaus Episcopus Cracov. et Magdalene Cognomento Nlis
Matheas Kasimirski Bobrzecky Cantor Cracovien
be civis Plocen
Actorem per S. Joannem Dunski Nlis. Citatum per Ramatum Dembij
et Cantis sua mu plu. Nlis de Cywinsku ambas Stirpis Sen
bunt

Ipse

Scribunt Ptes ad Sequen &c.

Actum in Płocko in Terminis Communi Terrestribus ex publica acclamatione Vigore Constitutionis Grodnensis una cum Continuatione anteriorum Causarum in Diem hodiernam Incidentibus Feria Secunda ante Festum Sanctae Catharinae Virginis et Martyris proxima Anno Domini Millesimo Septingentesimo Quinquagesimo, Octavo.

Coram OMM. Francisco Ignatio Borowicz Rosciszewski Judice Alberto in Bonisław Ubysz Subjudice Josepho a Kozłowo Kozłowski Notario Terribus Plocen. in praesentia GG. ac NN. Josephi Bystrzeński Regiminis Pedestris Guardiae Sae Rae Mattis et Reipublicae Vexilliferi Clementis Kozłowski Vices Regentis Castren. Thomae Rosciszewski Jacobi Kosicki Camerarii Terrestris Plocen. Lucae Jez Alberti Sylski Valentini Krzyżkowski Pauli Zołtowski Antonij Woznicki Alberti Zychowski Joannis Winnicki Michaelis Jez Nicolai Bagienski Burgrabij Cren. Plocen. Thomae Chudzynski Alexandri Zawidzki Thomae Zołtowski ac aliorum plurimorum Nobilium ad actum praesentem Congregatorum non OM. R. G. Provicki Josephi Wylezynski de Bonisław authi et Jurati ad actum praesentem ~~congregatorum~~ acclamanda assumpti et eius adstantes. Coram Quibus Officis Judicibus G. Valentinus Brudzienski Super munus Instigatoriatus ab eorum Judicio sibi Collati juramentum Corporale rot ha per Judm. suum ipsis deprompta flexis genibus tactos duobus digitis ad Imaginem Crucifixi Domini nostri JESU Xti praestitit et in effectu juravit Deo et Sancta JESU Xti Passione ita ipsis in praemissis adjuvante.

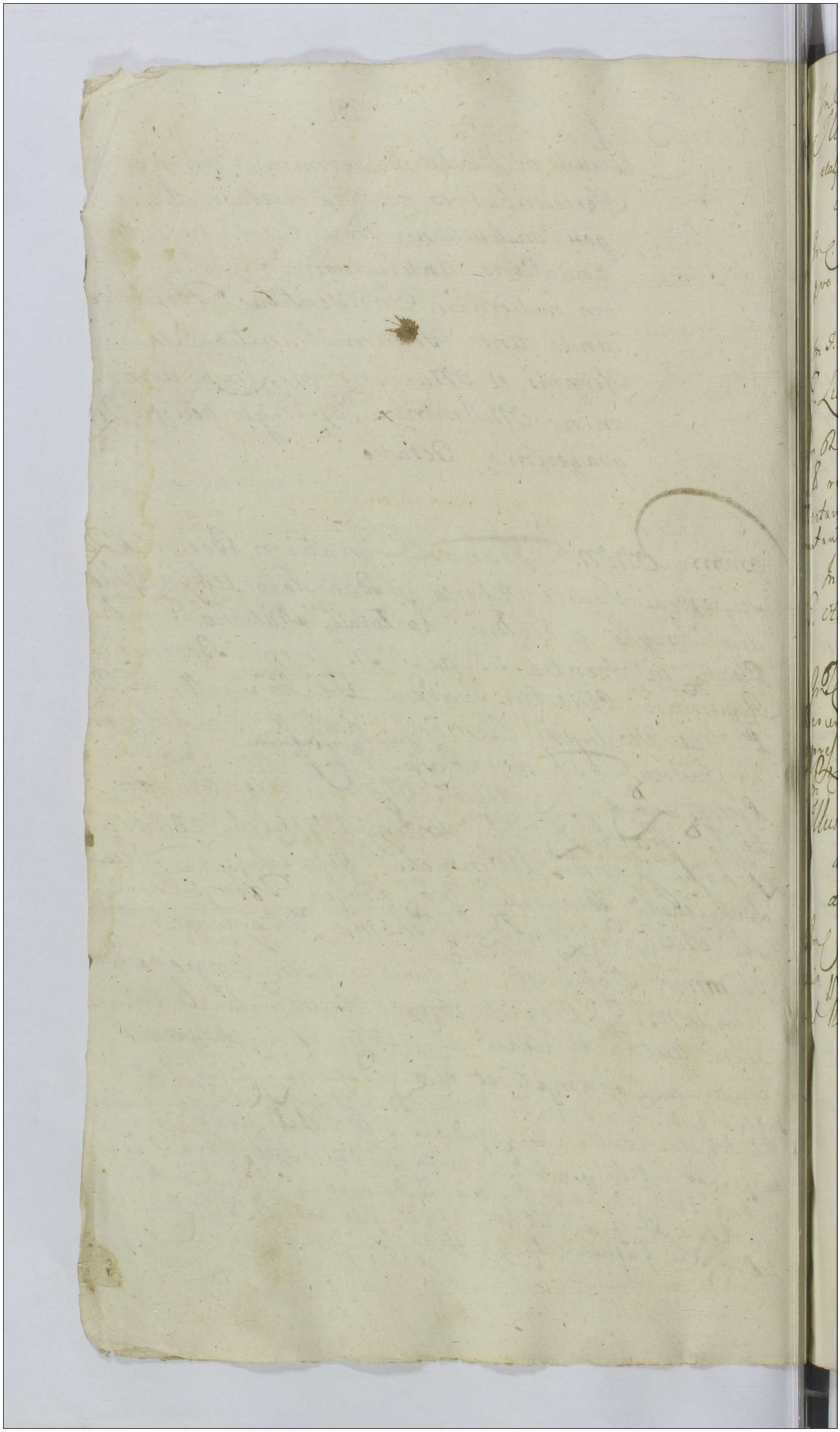

In C. B.

X Illustris M. Ignatius Zboinski Castellanus Plocen. et alij cons. M. ~~Kaziebrodzka~~ ~~Subjudicem~~ Lucam Malewski ac Notarium Crenen. Plocen. citat. et alios

In C. L. Satisfactionis Contentis Citationis in eaque expressis pro quo res est in instanti sub P. B. quae D. addit. et R.

Arestat G. Valentinus Zoltowski.

In I. C. L.

X. G. Lucas Jez ach. et alij cons. G. Petrum Jez citat. et alios

In R. C. L. ex divisionis integrae Substantiae In B. Samborz. sub restitutionis rerum mobilium Inventariorum cassationis Testamenti ad G. Joannis Jez ~~restitutionis~~ pro quibus res est in instanti sub P. B. quae D. addit. et R. reliqua ut in Producto.

Arestat Mlis Judicialis

In C. B.

X. G. Antonius Bartolt ach. et alij cons. G. G. Rosciszewskie citat. et alios.

In R. C. B. et ex adiutatione rne Contraventionis Decreto Condescensionali L. Satisfactionis Contentis Citationis in eaque expressis pro quibus res est in instanti sub P. B. quae D. addit. et R.

Arestat G. Thomas Uniezyski

In C. B.

X Illustris M. Ignatius Zboinski Castellanus Plocen. actor ~~Cassandra~~ et alij cons. M. Kaziebrodzki Subjudicem Irrem Dobrinen. citat. et alios.

In C. L. Satisfactionis Contentis Citationis in eaque expressis pro quibus res est in instanti sub P. B. quae D. addit. et R. reliqua per omnia ut in producto.

Arestat G. Valentinus Zoltowski

In C. L. Satisfactionis Con. 7R

G. Olszewski actor et alij cong. N. Joannem Bar-
cikowski citat. et alios.

In C. L. Satisfactionis Contentis citationis sub in eaq specificat. pro quo res est in instanti sub P. B. quae D. addit et R.

Arestat G. Lucas Jez.

Relicta et Successores ol. G. Petri Kostowski actor cassandae et alij cong. G. G. Wornickie citat. cassandae et alios.

In C. L. Cassationis cujusvis Condemnationis et Totius Processus in negotio vero Principali evasio Citationis et Causae cum impositione perpetuo Silentij ratione vero indebite vexae B. P. quae D. addit et R.

Arestat Mlis Judiciali

G. G. Wornicky actor et alij cong. Relictam et Successores ol. G. Petri Kostowski citat. et alios.

In C. L. Solutionis Summae cum Provisione proveniente pro qua res est in instanti sub P. B. quae D. addit et R.

Arestat Idem Mlis

In C. L. S.

X. N. Rosciszewski Judex Irris Plocen. actor et alij cong. G. Franciscum Rosciszewski citat. et alios ad Statuenae

Coram Subdelegato Mfco Martino in Zawidze Zerawski Venatore et Vicecapitaneo Castren. Plocen. In C. L. Statutionis Ovillatorum in Textu Citationis expressorum pro quibus res est in instanti sub P. B. quae D. addit et R. super vero Statuenae B. P. D. addit et R. reliqua per omnia ut in Producto Martinus Zerawski Venator et Vicecapitaneus Castren. Palatt. Plocen. subdelegatus mpria

Arestat Mlis Judiciali.

U L Satis

X M Martinus Zorawski „Venator et Vice Capitaneus" ~~[illegible]~~ Crenc Ptlus Ploc. acto et alij Con M Antonium Bagienski Notarium Crenc Ploc. Citato et alios

In C. L. Satisfactionis Contentis Citationis Suae in eadem expressis pro quo res est in instanti sub P. B. quae D. addit et R. reliqua per omnia ut in Producto.

Arestat Mtus Judiciali.

J C L depositio Testi

X Idem M Actor et alij Con GG Jacobum Kosicki Camerarium Terren et Joannem Chmielewski Instigatorem Crenc Ploc. Citato et alios

In C. L. Depositionis fidelium Testimoniorum pro quibus res est in instanti sub Poena B. quae D. addit et R.

Arestat Mtus Judiciali.

J C L S

Religiosus in Christo Pater Matowieski Ordinis

X Sancti Benedicti Praepositus Bilscenc Acto et alij Con GG „Valentinum Parenter et Mathaeum filium" Remiszewskie Citato et alios Publicato.

In C. L. Solutionis Summae cum Provisione provenientem pro qua res est in instanti sub P. B. quae D. addit et R.

G. Paulus Smiechowski Acto cum G. Białowieski Cito et Impug. Bri Srebrna.

In C. L. ex Remissione ac ad citatione L. Ultimariae fortis finalis ac inditata faciendae executionis et Remittitur pro peragenda executione ad M. loci Capitaneum. Supervero Impugnatrice Banitio quae D. addit et R. reliqua ut in Producto

Arestat G. Valentinus Zottoski.

C B
G G Roxiszewscy actor et alij Conc Andrean Galemski Citat et alios
Jn C. B. D. addit et R. reliqua ut in Producto
Arestat Citatus.

I C L. Evictioni ab Impedi
Jud actor et alij Conc Illen Amdm Stanislaum Lotat Malanowski Praepositum Pilicheriensem Citat et alios
Jn C. L. Evictionis ab impedimento judicio Mssu Francisci Roszczewsky Judicis Trns Plocensis pro quo res est in initam sub D. B. quae D. addit et R.
Arestat G. Joannes Turo

I C B
G Stanislaus Czarnowski actor et alij Conc G G Lotat Obrębskie Conjuges Citat
Jn C. B. D. addit et R.
Arestat G. Paulus Zołtowski.

I C B
G G Obrębscy Conjuges actor et alij Conc G Stanislaum Czarnowski Citat et alios
Jn C. B. quae D. addit et R.
Arestat Citatus.

X GG Koskowscy Conjuges actt et alij Con GG Zyleni-
ckie Citatt et alios

Jnc. B. D. addit et Rn Arestat S. Paulus Zottowski

G Josephus Swierzynski actt et alij Con GG Jose
ac alios Citt Super duas

Super Rmam Jnc. L. Satisfactionis Contentis Citationis quae
pro quo res est in instanti sub L. B. quae D. addit et Rn
Super Wam Jnc. B. quae D. addit et Rn

Arestat S. Lucas Jez. Super utraque

X M Zoltowski Judex Cr Hoce actt et alij Con
GG Milcckie Citt ad Statuendum

Jnc. L. Statutionis Subditorum in Textu Citationis expressorum pro
quo res est in instanti sub L. B. quae D. addit et Rn

Arestat Mlis Judicialis

In C. L. S. L.
X M. Thomas Rosciszewski Vexilliferida Terrae Zawichrzen
actt et alij Con S. Martianum Ciołkowski Citt
et alios ad Statuendum

Jnc. L. Statutionis Laboriosi Alexij Ignaczak de Bonis Sielegi
Subditi pro quo res est in instanti sub L. B. quae D. addit et Rn

Arestat Mlis Judicialis

Ill. L. Satisf. Cor.

G. Antonius Borowski actor et alij Cont. G. Albertus Borowski Citat. et alios

In C. L. Satisfactionis Contentis Citationis Suae pro quo res est in instanti sub P. B. quae D. addit. et R.

Arestat G. Albertus Borowski.

In C. L. Restr. Trans.

X. G. Rosciszewski Crius Irris Plocen. actor et alij con. G. Rosciszewski Citat. et alios.

In C. L. restrictionis Transactionum Juri naturae praejudiciosarum quibus restrictis adjudicationis aequaliter haereditatis pro quibus res est in instanti sub P. B. quae D. addit. et R. Caetera per omnia ut in Producto. Arestat Mlis Judiciali.

In T. C. L. S. S.

G. G. Rycharscy conges actor et alij con. N. N. Lisowskie conges et alios Citat.

In Ch. C. L. Solutionis Summae cum Provisionibus ab eaque proveniens pro qua res in instanti sub P. B. quae D. addit. et R. qua per omnia ut in Producto.

Arestat G. Michael Lisowski.

In T. C.

G. Sieleski actor et alij con. G. G. Lisowskie Citat. et alios

In Ch. C. L. Solutionis Summae ex Documentis apparens cum Provisione ab eaque proveniens rehabitionisque Bonorum Officii Trad. pro quibus res est in instanti sub P. B. quae D. addit. et R.

Arestat G. Michael Lisowski.

G. Albertus Zochowski actor et alij con. G.G. Petrum Parentem et Andream filium Zochowskie Citatos etc.

In R. C. L. Ex divisionis Sortis in B. Lonicum sibi Statis ad G. Ludovici Zochowski derelicta pro qua res est in instanti sub S. B. quae D. addit et R. reliqua per omnia ut in Producto.

Publicatis et R.

G. Paulus Sniechowski actor Con. G. Białowieski et alios Citatos

non sunt.

70 ex Rem. L. Ultimarum denuo

G. Josephus Kolczenski actor et alij Con. G.G. Starzynskie Conjuges Citatos et Impugnatores Bonor. Zakrzewko.

In R. C. ex Remissione L. denuo Ultimariae fortis finalis ac indilate faciendae executionis, et remittitur pro peragenda Executione ad M. loci Capitaneum. Super vero Impugnatoribus R. P. quae D. addit et R.

Arestat Nr. Franciscus Czachorowski

G. G. Rosciszewscy actor et alij con. G. Antonium Bartoli atque alios Citatos.

In C. L. restitutionis rerum frumentorum varij grani Honesto Adamo Villatori intercepto. pro quibus restat sub S. B. quae D. addit et R.

Arestat Mtis Judtis. Wylezenski.

H L S S

Infideli Judaeus Fysiel mercator Ploc. actt. Coz. Relict. et Succeres. ob. G. Petri Kortowski Citt.

In C. L. Solutionis Summae pro quo res est in instanti sub P. B. quae D. addit. et R.

Arestat Mbis Judlis. Wyszeński.

H L Satisfa Con

G. Ignatius Cichocki actt. et alij Coz. Perfidum et Infidelem Eliasz Alexandrowicz mercatorem Go Stinc. Citatt. et alios

In C. L. Satisfactionis Contentis Citationis sub in eaq. expressis pro quo res est in instanti sub P. B. quae D. addit. et R.

Arestat Infideli Alexander Hirt Ploczen

Solut.

H ex Remis: L. ulte

G. Stanislaus Czachowski actt. et alij Coz. G. Lucan Łukowski ~~Citatt. et alios~~ Citatum et Impugnatores Bonor. Luko szczno Biki ~~Ext~~

In C. L. ex R. L. ulterioris fortis faciendae executionis et Rep. tur pro peragendae ad M. loci Capitaneum Supervenientioris Executionis Impugnatoribus B. P. quae D. addit. et R.

Arestat G. Lucas Łukowski.

In C. L. Cassa

G. Paulus Miszewski actt. et alij Cassand. Coz. M. Karczewski Tribunum Ciechanovien. Citatt. Cassand.

In C. L. cassationis cujusdam Condemnationis ac Totius Processus ~~pro~~ In Negotio Principali Evasio Citationis et Causa cum Impositione perpetui Silentij rne vero indebitae vexae Bonitio quae D. addit. et R. reliqua ut in Producto.

Publicatt.

J. C. L. SS.

286

X J. Josephus Malinski ad. cong. MM. Zakrzewskie et alios ad.
Jn. C. L. Solutionis Summae pro qua res est in instanti sub P.
B. quae D. addit et R.

Arestat S. Valentinus Krzywkowski

Franciscus J. Rozwiszewski Judex Trib. Pol. Pkow.

Causa ex aresto Sub actu Fr. Adré ante fm S. Catharine V. et M. fxa ad D. 1758. in Sbcdo.

C. Lucas Jes. ad et alj cons. D. Petrum Jes. citat. et alios
Actor D. Lucas Jes. plr. citatus, D. Petrus Jes. per D. Thomam Unre
rzyski P. et S. Sbcdo. Inscriptum Meni potentem [illegible] comparens et Re-
cum judice controversiis quibus controversijs Partium exauditis
Satisfaciat Actus Dilationi munimentorum adquam se ex
orta actis Judicijs suis recuperat ijdq in instanti Causa qui-
ca Satisfactionem hujj Dilationi munimentorum Suspen-
so Decisione Cause prodeat necessariam esse Condescen-
nem Judicij sui aut Superiorum Conservatorum Ordinum Re-
ceq unius Juramenti absentia non obstante in Crundum Re-
norum Sambor. capitato tempore ante tamen Certa Co-
lensia Sacri Pentecosten in anno futuro 1759 no con-
Ducendi adimpleri. Quod Judicium aut unus Actus Judex
Ordinis etiam cum Conservatore sive unus Conservatus mu-
tus Partium Sumptu Condescendere ad eit, ante com-
spectationem productorum Documentorum Dilationem
Paternam et Maternam non aequat quasvis Personas ex-
cens producendi Demandabit, Quibus Comparitis Cau-
Substantiam inter Ordines quod et quatis ex Documentis
apparuerit exaudiet, Calculum ágre juste proferit ex-
cipiet, de Devolutione sive reparatione Bonorum in-
gredet, et Eandem breviscandam declarabit, Satisfactio
nem omnimodam cui competierit Demandabit, Preter-
siones cunctas inter Partes proferendo cum exactione Co-
pie, et Partes simultanee Juramenta ubi opus fuerit exigit
ti nihil in Actum et irresolutum relinquendo Decidet
Dijudicabit ac moderabit Rerum vel cujus Judicij aut
Camerae Ordinis Placet Decisioni Partes Obedire et
degredere sub Pena Banitionis illo in Ordine Condescen-
sionis super Parte Contravenien Publicanel Debebunt ac
tenebuntur. Cuita Pena [illegible] per Utramq Partem
Lati per Eam compensanel Judicium vero to[illegible] ejusmodi
solvenel Decreta proferet Capore [illegible] cognitis Jis ac, rerum-
tis Transactionibus ac Testamento ultimae Voluntatis
Incu. Joannis Jes.

Illus Dnus Ignatius Zbeinski Castellanus Mscen Pal
M: Bernardus Rzepnicki Subjudex Mscen Do
Orrem Ad.

Actore per P. Adamum Krzyżanowski suo et Ilmi Dni
Ioannis Castellani Mscen Dominum plr. Cita per P. Valen-
tinum Dobrowolski Alt plr. Reum ex una Krzyżanowski
Subjudicem Orrem Dobrinen, ex altera in Judicio suo
praesentat Sufficientis inscriberc comparentibus Judicium
censet ibi in instanti. Clarus Mstus Bernardus Krzyżanowski
Subjudex Orrae Dobrinen. Cto plr. et gravi am Dne Sup
cientis in Satisfactionem Sententiae Judicij sui inscripti Ho
partium Dnis de sufficienti Cautione adjuncta Partibus in negotii Pri
cipali experiri mandat in experimento Signi Mstus Scab
norum Subjudicis Orrae Dobrinen. ex Bonis Creatoris Hae
reditariis Subjudex Orrae Dobrinen. consistenter cum Scabinis Suis
in edicti Causa in causis circumscripti tenoris convenitur
Judex Actor adjuncto Partibus ulterius providere mandat
Ibet. modo ad instantiam protestat Judicium cum Parte repu
tentata imputata Statuine munimentorum per Actum ind
bite affectata Parti directe respondere injungat mox no
ad instantiam protestatur Judicium cum Parte representatur
in Directorem respective grandevum Judicii sui pal pub
liter compertum est Mstus mentio natum Mstus cum Subjudi
em Orrem Dobrinen. Suo Judicio subsato nempe Condemnatione
bonis de actibus cadrum Feria Secunda ante Dnicam Sanctae Mathi
Apli in anno 1724to infantem Dobrovnicze ex instantia
Mstri Stranicki Krzyżanowski Dominae Dobrinen. Parentis
ejus Sup Super ad Mstus Alexandrum Szczygielski
et Agnetae de Karnkowskich primi ad Mstri Stranicki Uxo-
rem, et post Secundi nuptus inicem Conjugibus Capitandi
Proscicen. Patrui et Matre, tum Adamo Ignatio et An-
na in prima matrimonij Thori procreatis Filiis et Filiabus Ju-
dicialiter Decreto Curiae Summe mille Sexcentorum Octoginta
Decreto Curiae Dobrovnicze Feria 2da post Dnicam
Visitationis Beatae Virginis Mariae in anno 1725to
inter Feriam Tertiam Sato cassata, altera gravi litis Actor in Curia
ejus Dobrovnicze Feria Secunda post Dnicam S. Michaelis
Archangeli anno quo supra 1725to ex mente Supra
scripti

Supra scriptum Decretum Super dubio An Jus Patronatus Capitulo
Cusinensi circa manifestationem Actorum non intrando
in Capitulum Illustrissimus Dominus Ignatius Zbonski Castellanus Sieradiensis
obtenta prius in Judicio, pro declaratione circa
explicationem negotij, per Partem sacrae requisitus Honorem Illustrissimi Domini Castellani Sieradiensis in Loco Publico in Palatio
tempore Consultationum boni publici Palatinatus Sieradiensis
Electionis proximae Illustrium Dignitariorum Senatorum ut ligget
ex Literis missibilibus tam ad Eumdem Illustrem Dominum Zbonski
Castellanum Sieradiensem Augustissimum Dominum Stanislaum
Leszczynski Regem Poloniarum Dominum Fratrem suum germanum
quo ad Electionem Successoris Throni Extranei quam pro-
ximè augusti anni proximi Directis proinde Illustri Domino Castellano
subsistibili aggravasse, in Judicio Comitiali Vocem activam
Illustri Domino Actori per Ordinarium suum Nobilem Patrui-
cium Objectione Superius expressata abrupti Processus existere
presumpsisse, et ulterius in Senatorio Ordine nolle intendi
et de Literis Scriptis audiri debisse, Insuper Veritatis ipsius
gratiam bonam famam de existimationem Illustris Domini Ca-
stellani Sieradiensis in Supra positis Literis missibilibus
commutare studuisse, et tandem corrosivis Verbis Adversi
evidenter circumscripsisse Hinc in Judicio proinde Consi-
derati proinde Causa praesens circumstantijs praehabi-
tum Dominum Bernardum Szlichtyng Subjudicem Brzes-
Dobrz Seras in curijs Judicium deputatum Deservens
Quatenus Jus Patronatus Capitulo Szlichtyngi in recognitionem
Legis [illegible] Curiam Castri Sieradiensis ingredi
ab acta praesenti Decreti in acta Septimanis ingrediatur, nec
in ea Eadem per Spatium duarum Septimanarum con-
tinuet et expectet nec non in egressu de Curia Actorum
Jus Actus tam pro indebita Objectione praedicta Illustri
Domino Actori nequaquam Illustrissimo Domino Castellano Sieradiensi
Dominis Assistentibus et ad Actorum inspectionem
Judicij vero Loci Dominum Fratrem Partem in instanti sub Poena
Banitionis in casu contraventionis ex regestro
Actorum extrahendi Decreti praesenti gravem mulctam
sub Poena Banitionis in casu contraventionis non solutionis
tam pro, quam Scriptum Curiae Castri Sieradiensis
praescriptum Judicium Districtuale in
eorum actis Regestro facienda publicanda.

Actor ñsp̃is Martinus in Lauida Zoraubi Venator et Vic Capitaneus Cr̃ge Palatinatus Nove Plr. Citra pro interesse ñsp̃ei Antony Dageris li Notarij Castren Nove per Straneiscum Subsenis li & S. plr. pro interesse Incolarum Riuule Dageris li & S. et Pauli Zostowsky per eos plr. Domicilia respective nempe comparens Citti ñsp̃i Dageris li Notarij Castren Nove Dilationis maioris controuersiis Partium exauditis Segrie Causa ñsp̃ei Notarij Cr̃ge Nove pro Circumscriptione honoris conceditur Bonaq; fuerit hac de causa in Districtu Segrie consistunt Citatig Literalis ex Parte ejusdem ñsp̃ei Notarij Cr̃ge Nove cum Reo ñsp̃ei cum autorem similiter pro Circumscriptione pro Judicijs suis in Segrie celebrandis edita reponitur Quicquid non subsecutum fuerit distinctus presens adinuenit, Verum Candem ad Nove ejusdem Districtum, Segrie cum omnibus cum Agentibus cum Partibus pris, rem citra pro-

cam &c.

Jo M: Aub cr̃ge D: Jacobi Kozichi C: P Nove et Joannem Stanislaum Jastrzębski Cr̃ge Nove ac alios Rd.

Actor ñsp̃is Martinus in Lauida Zoraubi Venator et Vic Capitaneus Castren Nove Plr. Citra per D. Jacobum Kozichi Camerarium Orem Nove Plr. odenei Partem ad docendum Partem Citram de Crimine et Contentis Judicium cius et ordinariam et proximam non decet Quinde Libera Pars Citra ad presens prorumpit et

Infidelis Judeus Ryczek mercator Nove ad Citationem et successores ad S. Petri Kostowski cid Actor Perfidus et Infidelis Judeus Ryczek Marcowicz mercator Citatus Citatoris Nove Citti, Citra per D. Paulum Zostowski pro comparens et cum juris controversiis Ribus Controversiis Partium exauditis Judaicum Statutum Partes ad Decidendum compromittunt et Actor Perfidus et Infidelis Ryczek mercator Nove pro ut Lis Summo Septuagesima Sexton Crysostomi Anno et alijs rebus in Cuiusdem necessitatem conditato pretio exigendo per ad S. Petrum Kostowski accepto Juramento ste debetur juxta rhodale Judaicum in Statuto Lvij decisis idq; circa et ad Istum Lis Judicij ad Juramentum ordinarium et additum Lis Judicij ad Juramentum ordinarium nullam initantaneè. et generaliter circa premissum injunctum juramentum Partes cum Summa Pro-

previgilia

Sex Tymphonum secum accordarunt et Summam Eamque Relicta
ad S. Petri Kozłowski Consors vidua suo Peculio sine prae
tensa ex Substantiali Secundarij Mariti ejusque Summae
repetitione se soluturam judicio obtulit Proinde insisten
do Eiusdem judicii Compositioni Decernit Judex Quatenus eaque Re
licta ad S. Petri Kozłowski Consors vidua praemissam Sum
mam Quinquaginta Sex Tymphonum in et pro Vigilia
Festi S. Thomae Apli in anno praesenti ventura coram Officio
et Actis Civitatis Plocensis sub Poena Bonitionis in Casu Contra
ventionis circa manifestationem faciendae publicandae vi
vat et realiter enumeret. Luita Poena Bonitatis per Civitatem Par
te in Termino et sub rigore suprapositi Judicii vero totius in
instanti solvendae.

Relicta ad S. Petri Kozłowski actis x etatis cassandae cum
GG Wrzniche et alios Actos Cassandae

Actrix cassandae et negotij Citta S. Catharina de Peschie primi ad S. Marcellini
Kleniewski vidi vero voti olim S. Petri Kozłowski Relicta
Consors vidua pro Successores olim S. Marcellini Kleniewski
Citati cassandae et negotij Principalis acta per S. ~~[illegible]~~
~~[illegible]~~ Michaelem Kleniewski
suo et Fratris sui natu minoris nomine pro Citta cassandae et
negotij Principalis acta per S. Joannem Woźnicki Parentem
suo et Filiorum suorum nomine pro Gnosi Melchior et Lucas Ki
sielewscy adcitati per S. Melchiorem Kisielewski suo et Fra
tris sui nomine pro comparendo et secum judicio controvertendo Ri
bus Controversijs Partium exauditis Decidendae Terminum Partis acta
ad suum Judicium edita educat Pars Citta cassandae et Negotij Prin
cipalis Actorea Processum super Parte acta cassandae et ne
gotij Principalis Citta obtenta idque in instanti, eduxit cujus
Processus Suspensa resolutione ac Decisione totius negotij
necessariam esse Condescensionem Judicij sui aut Gnosorum
Camerariorum Terminum Plocensis unius ~~[illegible]~~ absentia
non obstante in Tunc Bonorum Woźnicki in et pro Ct. 4ta
post Dominicam Conductus Paschae in anno futuro 1759 ven
tura Conducendae adinvenit Quod Judicium aut ~~[illegible]~~
Judex Terminus sive Camerarius mutuo Partium Sumptu Condes
censurum

Jus

condescensus adsit ante omnia Comportationem quorum-
vis Documentorum Causam praesens evincens per Partes
subsequenter demandabitur quibus comportatis Legalitatem
Transactionum cognoscet et resolvet dubia quaevis discu-
tiet cognitis Tertiae Solutionem Summae cui et a quo juste
provenerit praestanda cum praefingendo rigore ac Ter-
mino injungendo decernet Juramenta ubi necesse fuerit a
quo debebitur excipiet et Cunctas causae praeser Circum-
stantias animadvertet Partesque pro exigentia totius negoti
nihil intactum et irresolutum relinquendo finaliter
Decidet Disjudicabitque moderabitur Divorum vel cujus
Judicij aut Cameraniae Decisioni Partes parere et acquie-
scere sub Poena Banitionis illo in Termino Condescensionis
super Parte Contravenienti publicanda debebunt ac tenebuntur Lucta Poena 2 M.M.
per Utramque Partem Pta per Partem compensandae Judicio vero
totius in Instar Solvendae Decreti praeser ugere Processum
obtenti cognoscet et si illegalis apparuerit Eumque cassabit

N. Paulus Sniechowski actor anno E. Biattowieski Actor et Im-
pugnatores B. Srebrna et alios

Actorea per E. Jacobum Kaczicki Camerarium Terrae Plocensis
Inscriptis Plenipotentem Citta per E. Josephum Biattowieski
suo et aliorum Cit. nunc pl. Judicium Adcitationem Partis
actae decidendae Satisfaciat Citus E. Josephus Biattowieski
Dilationi majoris ad quam se in anteactis Judicijs suis re-
ceperat idque in instanti Satisfecit experiantur in experimento
amputa Dilatione munimentorum uti in re non pridem judi-
cata Partibus ulterius Causam prosequi mandat in Pro-
secutione vero insistendo Decreto Officij Castrensis Plocensis
Et Ida pt D. Laetare Quadlem in anno 1756. inter Par-
tes Causae pro Lato Sententiat Judicium Quaternus Citus
Summam Centum Quinquaginta Tymphorum ad nudam
membranam die 17ma 7bris in anno 1755to contractam
Decretoque eodem adjudicatam una cum Provisione ab actu
Suprascripti Decreti ad Terminum Solutioni praefixum proveni-
ens per medium tamen nempe Semi Octo computandae

Jus

is et pro ostensa Secunda post Ctm SS. Trium Regum in anno futurum 1759 ventura coram officio et actis Castrensis Sedis Senensis Districtionis in Curia in casu contraventionis ea ne impetratis non faciendi publicandi Parti ad una cum Senensi Curia anteriori Decreto adjudicata prout in rem Deservendi faciendi prestatione sine gravibus juris Dissuasijs et Rotellationibus salvat et realiter ea mercat Curia Senensis per Cancellarium Senensis SS. Parti in Curia et sub regione eadem Judicii non tutis in stando solvendi Rebellionis pro Contraventione Lite Decreto Castrensis Sedis Senensis Septem Marcarum Boleg. ianuensium in Substantiam eorundem matrimonium Curiae unius Curiae ad post Ctm Visitationis Gloriosae in anno 1756to, alterius Curiae post Dominicam Curiae Judicem in anno 1758mo, attentarum in officio Curiae Sedis super ipsis obtentis Decretis pro parte et earum Senensis 14 Mensis SS. pro Curia ut supra inscripti est sub simili regione. Judicii non pro mandum in instantia [illegible] solvendi.

Ill. Zoltowsky Judex Generalis Curiae ad et alij ejus Magistri ad adstantiam ac alios

Actor ipsius Albertus in Curia Zoltowsky Judex Curiae Civitatis per Jacobum Fabrietem suis et exportulandi Civitatis Judicium Statutorum Parti ad Decidendum controversijs certum examinis Suspensa Decisione causae praesentiam Statutorum Laboratorum Alberti et Joannis de Bonis Medicinae medicinis affo arenti in causa Objecti ejusdem Dominis L. Hedwigis Anielli inspici ad Subditi in mandatum pro [illegible] Judicij Curiae Subsequenti Judicium cum et quandoque [illegible] Curiae Curiae [illegible] Curiae [illegible] Curiae [illegible]

examinationem Statutorum acceſſit qua peracta grandevus
expreſſis eorum Confeſſione Judicium cum competentem ex
Laborioſum Joannem Rectorem Statutum in anno proxe elapſo
1757mo promulgatum Sancto Ruslaj Epiſcopi causa negotio-
rum ſuorum ad Bona Brochocino Poſſeſſionem Dominarum
S. Joannis Zyſenicki ſubiecta adiisſe Dominos Labo-
riosam Hedigeri Aniſlaum Solidum aſſeſſorem ad effectationem
praetune Laborioſi Martini de Denis Dzierz Brochocinſk Subdi-
Supraſcripti Aniſli Stratis germani Landem ad tuendum in Do-
na Stipatis exhibitionem in Curia Jertuenſi conſiſtens nec ſuppetens
adiuſſe ſuperque mandatum conducenti opere competentia-
rem Partes unius Coreti Stigmis Lyemanis
à Supraſcripto Joanne Zyſenicki habuiſſe et recepiſſe,
Dum ſecum aliquot temporis interſtatum ad regolationem Sepedicti
S. Joannis Zyſenicki per effatum Aniſlaum pro eadem rebus ſuis
minis apud Curiam B. Stephani
uicum Stra Solennia Pacis Sententiam ad B. ſuperſtia Brochocino rendu-
riſſe, et grata Dominum Stynſa à Supranominato S. Zyſenicki Locata
Statis factum fuiſſe. Proinde Dominus Laborioſus S. Joannes Rector Statuti ad
inventa et recognita Statuta in Curia publica Scriptis Plus minus
ejus quorum Statuta Judicium ſubſcripſerunt S. Rector Judex mittit
Judex M. Rosciszewski Judex Terrae Pocen. ad ſtatuta ut ſupra

cisum Rosciszewski ad ſtatuta.

Cyam Subſcripto ſuper Alberto in Brochocino Zyſenicki Ge-
Die Cracy Actor ſuperius Stranicensis Ignatius in Bro-
nowie Rosciszewski Judex Terrae Pocen per S. Thomam Lemi-
zyſki Dis. Stolae, Inter Stranicensis
Pacem et Pudaysis Rosciszewskich Lyiusiminis Zeleznik
et cum Illum Adam Malanowski Praepoſitum Pilich-
rien Vadicti ad per S. Abrahamum
Thomam Rosciszewski Capuscinj Terrae Pocen per Eumd
pſtr ſpri intereſſe Illustris ad me Stri Ignatij Rosciszewski Se-
minarij Varſaviensis Alumni per Eumd S. Capuscinum Terrae
pſtr. Pocen Adus Malanowski Praepoſitus Pili-
ſtrien Vadicatus per S. Joannem Dunowski Dis. pſtr.
Pocen ad acturatum Generum Rosciszewskich Illustri ad me Stri
Malanowski Praepoſito Pilicien Generi Eius Rosci-
szewski de Terra et Contentis Judicium emiſit
instantia et generum, mundo et Proinde Libera Pars ad pre-

Gabrielius Bartott ads et alij cons SS Roseiszewskie Rodalco
Actor plr. Citus pro interesse Ill.mi ad.mi Sti Ignatij Seminarij
Varsaviensis Clerici ac Thesaurarum Regni Terris Rosien
ac Kurlandiae universalis Rosiszewski Stratum pro se ex
manerum per Cives S. Camerarium Rosien Secretarium et Stra
tricem suam nomine plr. pro interesse S. Stanislai Rosiszew
ski per S. Valentinum Zo Stowski ACC plr. Actor ad
respectionem comparens Citti S. Stanislai Rosiszewski Datur
Statio lis S. Francisco Rosiszewski majoris exqua Cau
sas [illegible] majoris importantiae in Judicijs Citatis
Qui Petit [illegible] attentari pro babili Literarijs
Documentis in Sepren Judicijs suis &c. cum Citato
ris vero comparens Suspendatur causa pendens ad Cur
Sepren &c

GG Rosiszewscy ads cons S. Andream Dalemski Cittum
Actorea per S. Valentinum Zo Stowski ACC plr. Citus S.
Andreas Dalemski plr. Cum comparens et Rem judi
cantes Partium Controversijs examinatis Signis
Dowodów exquibus Citus convincitur in Rem Vi Ingro
diens Ducatus Masovie consistunt Prunde non Subsi
dere Actor Judicij sui Causam prosequens adimit Rem
tus Masovie remittit judicem &c

S. Josephus Swizynski ads et alij cons SS Sere et alios Bis expedias
Super utraq. Actorea per S. Valentinum Zo Stowski ACC plr.
Citta per S. Thomam Uniewski ACC plr. Actor ad affectatio
nam Partium amborum absentem in curia Convadiat Li Literis
Literatoribus Scribunt Partes ad Sepren &c.

S. Thomas Szczeszewski Vexillifer Zawichostensis ads et alij
cons S. Martianum Gotho Dei Cittum adstatuend
Actorea per S. Thomam Rosiszewski Camerarium Rem Zo
cons plr. Citus S. Martianus Gotho Dei Stowski plr. comparens
et Rem judicantes controversijs Partium exa
Dictis Judicium Stationem Partis actoreae Secundum ad affe
statum Partis ads Suspensa Decisione Causae pendentis
Datur S. Statio Impetitionis Partis Citatis Cum in Duo Cu
Tionem pro respondendi Super Contestatio Rem ad Stia ad
in Sepren Judicijs suis &c.

S. Antonius Borowski acts et alij Cz S. Alber
tus Borowski et alius Ctal

Actorea per S. Antonium Borowski suu et aliorum acts unu plr.
Citata per S. Albertum Borowski suu et aliorum Cti unu plr.
Judicium Statuens Partis acts Deidemq; ad assignationes
Partis Ctal Datum Dstatis ad monimenta Causam pro-
sequi impugnare ad Segyeu Ctl C.

S. Thomas Korczewski Camerarius Terrs Kocz
et alij Cz S. Franciscum Korczewski Ctal et alios
Actorea per S. Thomam Korczewski Ctl. duos et alios acts unum
plr. Citta per S. Valentinum Zakrzewski Actum plr. et Cum
ad respectionem comparerent Partes Ctae Datus Dstatis ad
mysnikea per Causas attentat mysnis Importantiis in Judi-
cys Ctrbly Mri Petri Wisz attentat Cum probabit Libera
torys Documentis in Segyeu Judicys Juris Ctl C. S. Stram
wicz Korczewski

S. Albertus Sielski acts et alij Cz SS Leszczyc
Actor plr. Citta et Judicium Interse Incolas Michaelis Leszczyc et
Marianne de Zabonskie primi ab S. Antonij Sedzyski
ali ad presens Vatricium Conjugum per Cortes plr. pro
inter se Incolarum Antonij et Cordegundis Szczerbicz
mi adversarium per S. Paulum Zakrzewski plr. compa-
rens et secum pleno contradictorem resolvens Suspensi
nem per S. Thomam Korczewski Ctl. in Ctrum Cons
in Ctrum Bonorum Sedes facti Causam anteriorem Cor-
descensio ab Contumaciam Incolae Salomea de Gurowskie
S. Mathej Laguna Contra Andream Borowski suu Actoris
et Cum Certo Creditorum suum non est Sortita effectum
Suvinde Suspensa Decisione Causa predicta ne ea in vim
Decreti Judicis sui aut Incolarum Camerarii
rum Ctrium Vocz unius Quorumvis absentia non abstan
in Ctrum Bonorum Sedes in et pro Ctae part Dominicam
proximum in anno futuro 1759 ventura Condicenq; adi
venit. Quo Judicium sive unus aspens Judex Ctris Sedi
ens aut unus S. Camerarius Ctris Condescensurus ad id ac
te omnia Impertationum quorumvis Documentorum Cons
pro sequi et in Dspes Partes prestanda Demandabit
S. Num et Stradomiensis Officio

demandabit, Legalitatem Transactionum quarumvis inter Partes comparenq et adcitanq subsecutas cognoscet, dubia quævis resolvet. Calculum a quo juste debebit excipiet Traditionem Bonorum affam utrum proportionate interesserit animadvertet ~~de Pretensio~~ Satisfactionem cui et a quo competierit omnimodq injunget, ~~de~~ Kathegorias adcitanq Creditorum resolvet, de Pretensionibus Fundi gnaliter omnibus inquiret et investigabit et Partes ~~finaliter~~ pro exigentia Legis justitiæ Documentorum et Terminorum ~~dec~~ non obstante cujusvis Creditoris Contumacia finaliter Decidet Decretum anterius Judicij sui injunctæ Condescenq in toto exequetur et negotium de integro sapiet, quorum cujus aut Judicij Decisioni Ptes parere et requiescere sub Pœna Banitionis illo in Termino Condescensionis super Parte Contravenienq publicanq debebunt ac tenebunt Lucta Pœna 3mmPP. per utramq Partem Parti per Ptem ~~cuili~~ ab initio compensanq Judicio vero totiq in instanti solvenq Pro quo Termino Condescensionis Gnosi Lisowscy Conges Creditores et eosqrs negotium possierit adcitare adcitanq vero sub rigore Pœnæ Banitionis comparere debebunt Decreti præsenq rigore

G. Antonius Olszewski actor et alij cum G. Joannem Barcikowski Citatis et alios

Actorea per N. Antonium Olszewski ~~Bonorum~~ nomine Nobilis Catharinæ de Barcikowskie Consortis suæ ptr. Citta per G. Joannem Barcikowski suo et aliorum Citatorum nne ptr. Judicium Citationem Partis actæ Decidenq Controversijs Partium exauditis ad affectationem Partis Citatæ nempe G. Joannis Barcikowski Datur Dilatio ad munimenta Causam præsens impugnare ad Sequens R. C. cum cæteris vero comparere Suspenditur Causa præsens ad Eosq Sequens R. C.

G. Josephus Kolczynski actor et alij cum GG. Starozypinskie et alios Citatos Actor ptr. Citata pro interesse Nlium Catharinæ et N. Michaelis Lemorowski et Sophiæ et N. Francisci Lisowski Relictæ Consortum

Jur

Viduarum per Nles Hyacynthum Przyboiewski Filium et Fran-
ciscum Czachorowski generum nominibus pltr. pro interes-
se Gnesorum Stawrzyńskich Conjugum per G. Franciscum
Sulenski RRP. ~~pltr~~ inscriptum Plenipotentem pro interesse
Successorum ad G. Georgij Kotarski per Eunc. G. Sulenski
pro interesse Successoris ad N. Adami Kotarski per N.
Mathiam Koziewski Victricum nomine Privigni sui pltr.
comparens et secum judlr. controversens quoniam Nles Fran-
cisca N. Joannis Turski et Magdalena N. Andreae Kra-
sinskie Kotarskie et Komorowskie et quae Nlis Krasinska
plenarie convicta esse deducuntur proinde amputa Su-
spensione per Partem indebite affectata Partibus in Ne-
gotio Principali experiri mandat in Experimento Su-
spensa Decisione Causae praesens necessariam esse Con-
descensionem Judicij sui aut Gnd Camerariorum Terrium
Plocens. unius duorumve absentia non obstante in Tunc
Bonorum ~~Zakrze~~ Kolczyno Sortem dictae Trabczynska
in anno futuro 1759 captato tempore conducens ad-
invenit, Quod Judicium ~~Condescens~~ mutuo Partium
Sumptu Condescensurum de Sorte praemissa dictae
Trabczynska inquiret et investigabit Eandemque tam
ex Documentis quam eductis in Terno Condescensio-
nis Inquisitionibus resolvet, distinguet et cui ju-
ste competerit adjudicabit Juramenta ubi necesse fu-
erit excipiet, Processum cognoscet et resolvet, Satis-
factionem omnimodam cui provenerit demandabit et Par-
tes in omnibus et Singulis Praetensionibus finaliter
Decidet disjudicabit ac moderabit Quorum vel cujus Juli-
cij Decisioni Partes parere sub Poena Banitionis
illo in Terno Condescens. super Pte Contraveniens
publicanae debebunt ac tenebuntur Lucta Poena
BBBPP. per utramque Ptem Pti per Ptem Cali abin-
iscem compensanae Judicio vero totius in instan solvens
Decreti praerigore ~~N~~ de occupationem faciet.

Gr: Rosciszewscy acta cum Antonio Bartolt Cdo.
Actorea per G. Valentinum Zaltowski RRP. Cellus G. Anto-
nius

Antonius Bartoll plr. Teneri Partem actu docere Item Coll. de Rno et Contentis Judm censet idq in instanti et quoniam non docet Proinde libera Pars ad pens a Causa et Rno pronuntiat

M. Ignatius Cichocki actt et alij cons Perfidum et Infidelem Eliasz Alexandrowicz Mercatorem Gostinen actt et alios

Actor Mfcus Ignatius Cichocki Dapiferiae Culmen plr. Citatus simul et indiciens Infidelis Judaeus Eliasz Alexandrowicz Mercator Gostinen plr. comparere et secum judlr controverteng Judicium Citationem Partis ~~Partis~~ Actoreae ad suum Judicium edita Decidenc Quoniam anterior Condescensio in Fundum Bonorum Rroszyn per Judicium Rrae Gostinen protunc vacantibus Judicijs suis Palatinatus Plocen assignata suum non est Sortita effectum Proinde in ordine infrascriptorum peragenc necessariam esse denuo Condescensionem Judicij sui aut Gnosorum Camerariorum Rrnium Plocen unius duorumve absentia non obstante in Fundum Suprascriptorum Bonorum Rroszyn ~~[illegible]~~ captato tempore in anno futuro 1759 conducenc adinvenit Quod Judicium aut unus Mfcus Judex Rrris Plocen sive Gnosus Camerarius mutuo Partium Sumptu condescensurus adsit ante omnia Comportationem Contractus intuitu Cremandorum Cinerum ac Comparanc ~~Sacramentorum~~ in Sylvis Eorunc Bonorum Rroszyn quaercinearum Secamentorum inter Partes comparenc subsecuta praestanc demandabit, quo Comportato Cunc resolvet, Summas ~~liquidabit~~ quae et quantae tam ex eorc Contractu quam quietationibus manualibus et regestris ac raptularibus apparuerint liquidabit, Iisdemq liquidatis Satisfactionem Cui et a quo juste provenerint sententiabit, juramenta ubi necesse fuerit a quo debebitur excipiet, Circumstantias Causae praesenc animadvertet et Partes pro exigentia totius Negotij nihil intactum et irresolutum relinquendo finaliter decidet Disjudicabit ac moderabit Quorum vel Cujus Judicij Decisioni Partes parere et acquiescere regulam Decreti anterioris Judicij Rrris Gostinen observabit sub Poena Indictionem Partis dignoscet.

Jus

Banitionis illo in Trno Condescens super Parte Contra-
venien Publicanae debebunt ac tenebunt Lucta Poena
3 M.M.P.P. per utramq Ptem Parti per Partem Sibi ab-
invicem compensanae Judicio vero totiae in instan Sol-
venae Decreti praesens rigore.

G. Stanislaus Czachowski Actor et alij cor. N. Lucas Lukowski Citus et
Impugnatus Bd Lukoszyno Bibli Citus.

Actorea per P. Stanislaum Czachowski suo et aliorum actorum nno
Pltr. Citta per Ntem Lucam Lukowski pltr. Judicium Re-
solvens Remissionem ab officio executoriali Burgrabiali
Crew Plocens ad Judicium suum facta Controversijs Parti-
um exauditis contravenisse Cittum Ntem Lucam Luko-
wski Judicium adinvenit et pro ~~[illegible]~~ ejusdem Contraventionis
Decernitur Poena 14 M.M.P.P. Parti cum Summa infrascripta
Judicio vero per medium in instan sub Poena Banitio-
nis ex regestro Poenalium publicanae solvenae Nihilomi-
nus in Satisfactionem ejusdem Decreti injungit Judicium
Quatenus Jus Cittus N. Lucas Lukowski Summam Trecen-
torum Tymphonae Decreto anteriori Judicij sui una cum Pro-
visione adjudicatam in et pro Vigilia Ft. Naticitatis S. Jo-
annis Baptistae in anno futuro 1759 ventura Coram Ac-
tis et Actis Crew Plocae sub Poena Banitionis in ibidem
Casu contraventionis circa manifestationem faciendae publicanae praecia in rem persol-
venae faciendae quietatione ~~aut~~ sive recognoscendae cessio-
ne sine quibusvis Juris Diffugijs et Protestationibus
Parti actae Solvat et realiter enumeret Lucta Poena
3 M.M.P.P. per Cittum Judicio vero totiae Parti cum Sum
praemissa ac Lucta anteriori sub rigore superius appo-
sito Judicio vero in instanae solvenae In Subtationem vero
Condemnationis circa manifestationem Coram actis Crew
Plocae Ft. b. in Vigilia Ft. Naticitatis S. Joannis Bptae in
anno praesenti ex eo Contraventionis Decreto Judicij sui
obtento Solvat Jus Cittus Poenam ~~14~~ Duplicem 14 M.M.P.P.
Parti Judicio vero per medium Parti in Trno et sub
rigore suprascripto Judicio vero in instanae sub rigore ex
regestro Poenalium extendenae Decreti praesens rigore.

G. Malinski

G. Malinski actt et alij Conq MM Zakrzewskie Actt et alios

Actor plr. Citata per G. Valentinum Krzywkowski plr Stancq ad repositionem comparenq Partis Cittae Datur Dilatio majoris Mfico Josepho Zakrzewski Vice Notario Castrensi Terrestri Plocenq ex quo Causas majoris importantiae in Judicijs Triblys Rni Petricovq attentat quam probabit Literatorijs Documentis in Sequenq Judicijs suis R. C. cum Caeteris vero comparenq Suspenditur Causa praesens ad Eorq Sequenq R. C.

Continuatio Causarum Feriae Secundae ante Festum S. Catharinae Virginis et Martyris Proxima A. D. 1758

GG Czarnomscy Conjuges actt eorq GG Obrębskie Conjuges et alios Citt

Actores plr. Citta simul et actt Mtes Obrębscy Conjuges per M. Adamum Obrębski Maritum suo et Conjugis suae nne plr. comparenq et Secum jud lr controvertenq Quibus Controversijs Partium exauditis Judicium Citationes Partium utrarumq ad Suum Judicium editos Decidenq Combinatis Ambarum Partium actoratibus Suspensa Legalitate Complanationis certae Die Decima Septima Junij in anno 1758 in Bonis Kamionki Inter Partes comparenq Confectae ac Decisione Totius Causae praesen necessariam esse Condescensionem Judicij sui aut Gnosorum Camerariorum Terrium Plocenq unius duorumve absentia non obstante in Fundum Bonorum Kamionki Sortemq dictam Pietruszowicz captato tempore in anno praesen Conducenq adinvenit Quod Judicium sive unus Mfcus Judex Terris aut unus G. Camerarius mutuo Partium Sumptu Condescensurus adsit. ante omnia Supraexaratae Complanationis Comportationem perquem interest praestanq demandabit, tandem Cognoscet, et quidquid Praejudiciorum in eaq apparuerit cassabit et si legaliter

Jus

Subsecuta fuerit extunc Eamq approbabit, de Praetensio-
nibus Fundi ex Sorte nominata Pietruszowizna in
ante per Gnosos Czarnomskie possessa pululanq in-
quiret et investigabit, bonificationem juste ad inveni-
endam demandabit, Circumstantias rej animadver-
tet et Partes de integro finaliter nihil irresolutum
relinquendo Decidet, Disjudicabit, ac moderabitur
Quorum vel cujus Judicij Decisioni Partes Eaq
parere et acquiescere sub Poena Banitionis illo
in Thrno Condescensionis Super Parte Contra-
venienq publicanq Et Licita Poena Thrium Marca-
rum Polq per utramq Partem Parti per Partem
compensanq Judicio vero totiq in instanti solvenq
Decreti praesenq Vigore Et debebunt ac tenebunt.

Ordo Contumaciarum Sub actu Feriae Secundae Ante Fr. S. Catharinae Virginis et Martyris 1758

SS Osmiałowscy act. Cq. S. Karwowiecki Cd.
S. Zglenicki act. Cq. S. Uminski Cd.
S. Zochowski act. Cq. S. Zochowski Cd. et alios

Actum in Bilsko in Terminis Communibus Terrestribus ex Publica acclamatione Vigore Constitutionis Grodnensis Una cum Continuatione anteriorum Causarum in diem hodiernam Incidentibus Feria Quinta ante Festum Cantatae Catharinae Virginis et Martyris Proxima Anno Domini Millesimo Septingentesimo Quinquagesimo octavo

Coram MM Francisco Ignatio in Borowice Rosciszewski Judice Alberto in Bonisław Ubiqz Subjudice Josepho a Kortowo Kortowski Notario Terrestribus Plocen in Praesentia JJ GG ac NN Thomae Rosciszewski Jacobi Kęsicki Camerariorum Terrium Ploc Thomae Unierzyski Joannis Chmielewski Burgrabiorum Crac Ploc Joannis Brudnicki Adami Marowiecki Joannis Kodracki Pauli Zołtowski ac aliorum plurimorum ad actum praesentem Congregatorum nec non Mtis Rmi Gnalis Procidi Josephi Wyleczynski de Bonisławski authi et Jurati ad actum praesentem acclamandae assumpti KM Alberti in Mochowo Zołtowski Judicis Crac Ptus Ploc et

10 L. Satisfac. Co:

X Perillustris Rndissimus Jezewski Canonicus Cathedralis Plocensis Actor Cap. G. Casimirum Dłużniewski Citat. et alios

In C. L. Satisfactionis Contentis Contentis Citationis suae in eadem expressis pro quo res est in instanti sub P. B. quae D. addit et R.

Arestat G. Valentinus Zołtowski.

71 L. Satis.

X M. Ubysz Subjudex Obrzy Plocensis Actor et alii Cap. G. Mar. Zawiecki Vice Notarius Cap. Gostinen. Citat. et alios

Coram Subdelegato Mfico Alberto in Mochowo Zołtowski Judice Cap. Plocensis In C. L. Satisfactionis Contentis Citationis suae in eadem expressis pro quo res est in instanti sub P. B. quae D. addit et R. Caetera toto ut in Producto. Arestat Citatus

X Idem M. Actor eorum Successores ad M. Zakrzewski Vexillifer Terrae Zawskiej et Vice Capitanei Cap. Plocensis Citat.

Coram eodem Mfico Subdelegato Alberto Zołtowski Judice Judice Cap. Plocensis In C. L. Solutionis Summarum una cum Provisionibus ab Eodem provenientibus pro quibus res est in instanti sub Poena Banitionis quae D. addit et R.

Adalbertus Zołtowski Judex Castrensis Plocensis Subdelegatus.

Super utramque B. Ill.

Arestat G. Joannes Chmielewski.

Z. M.

M. M. Orłowscy Venatores Culmen. Actor eorum M. Joannem Kuczborski Notarium Terrae Plocensis Citat. super Duas.

Super Primam in C. L. Statutionis Mlis Citationem extradere pro quo res est in instanti sub P. B. quae D. addit et R. reliqua per omnia ut in Producto

Super Eadem in C. ex adcitatione Loco per agente Executionis approbato anterior Processu L. Solutionis Summae cum Provisione provenientibus pro qua res est in instanti sub P. B. quae D. addit et R. reliqua per omnia ut in Producto.

Arestat G. Jacobus Kosicki utraque

X Illus Amdus Rndus Albertus Abyr Praepositus in Lgg Actt Cq Successores od M Zakrzewski Vexilliferi Terrae Zawskrz et Vice Capitanei Cq Stoq Cit

In C L Solutionis Summae cum Provisione Provenientis pro qua res est in instanti sub P. B. quae D. addit et R.

Arestat. G. Joannes Chmielewski.

GG Osieccy Conjuges Actt Cq Relictae od M Karnkowski Castellaniae Visogrodiensis et alios Cit

In C L Simile Solutionis Summae pro qua res est in instanti sub Poena Banitionis quae D. addit et R.

Arestat. Mtis Judtis. Wyszczeński.

Relicta od M Karnkowski Castellaniae Visogrodiensis Actt et alij Cq GG Osieckie et alios adcitatt.

In C et ex adcitatione L. Satisfactionis Contentis Citationis suae in eadem expressis pro qua res est in instanti sub Poena B. quae D. addit et R.

Arestat G. Valentinus Zołtowski

MM: Kucborscy Conjuges Dapiferi Volhyniae Actt cq M Simonem Orłowski Zupparium Terrae Dobrinensis et G. Bartholomaeum Mazowiecki Vnrium Terrae Gostinensis Actt.

In C L. Satisfactionis Contentis Citationis suae pro qua res est in instanti sub P. B. quae D. addit et R. reliqua ut in producto.

Arestat Mtis. Judtis. Wyszczeński.

7 c L S S

x Conventus Plocensis Ordinis S. Dominici ad Con. G. G. Cieszewskie et Makomaski Cit.

In Ol. C. L. Solutionis Summae cum Provisionibus ab eaque Provenientibus pro qua res est in instanti sub P. B. quae D. addit et R.

Arestat Ptis Judis. Wyszczeński

7 c Ex Remissione ad C. Plo

M. Albertus Jezewski Subdapifer Plocen. ad et alij Con. Illud MM. Szembek Capitaneum Boroncen. et Niszczycki Castellanie Raciąż. Cit.

In Ol. C. et ex Remissione ab Officio Cur. Plocen. ad Judm. suum facta L. Solutionis Summae cum Provisione Provenientibus pro qua res est in instanti sub P. B. quae D. addit et R.

Arestat G. Joannes Chmielewski.

7 c L S S

x G. Casimirus Koskowski ad et alij Con. MM. Szembek Capitaneum Boroncen. et Niszczycki Castellanie Raciąż. Cit. et alios

In Ol. C. L. Solutionis Summae cum Provisione Provenientibus pro qua res est in instanti sub P. B. quae D. addit et R.

Arestat Jd.

7 c D

x Jd. ad et alij Con. G. G. Koskowskie Cit. et alios

In C. B. quae D. addit et R.

Arestat N. Adamus Koskowski.

rex adc: L. S.

X G. Paulus Zołtowski actor Cen. Haeredes et Possessores Bonor. Cetrino Citat.

In Ct. Cet. ex adcitatione Loco peragendae Executionis approbato anterioris Processu L. Solutionis Summarum pro quibus res est in instanti sub P. B. quae D. addit et R.

Arestat G. Jacobus Kęsicki

rex adc.

X G. Joannes Brudnicki actor Cen. G. Bartholomaeum Kęsicki Citat.

In Ct. Cet. ex adcitatione L. Solutionis Summae cum Provisione proveniens pro qua res est in instanti sub P. B. quae D. addit et R.

Arestat Mtis Judis. Wyszczeński

M. Leo Kozłowski Venator Novogrodensis et alij Cen. G. G. Rubach et Bietkowski Citat.

In Ct. L. Satisfactionis Contentis Citationis Sive in eadem expressis pro qua res est in instanti sub P. B. quae D. addit et R.

Arestat G. Stanislaus Duplicki

Successores ob. G. Antonij Milewski actor et alij Cen. Successores ob. M. Antonij Zakrzewski Vexillifer Terrae Zawskiae et Vice Capitanij Cen. Ktor. Citat.

In Ct. L. Solutionis Summae cum Provisione proveniens pro qua res est in instanti sub P. B. quae D. addit et R.

Arestat G. Joannes Chmielewski

2 L

X G. Valentinus Kostowski actor Con. Succes. od M. Antonij Zakrzewski Vexilliferi Terrae Zawskrzeg. et Vice Capitanei Cre. Ptoz. Citat.

In C. L. Solutionis Summae cum Provisionibus provenien. pro qua res est in instar. Sub Poena B. quae D. addit. et R.

Arestat. G. Joannes Chmielewski.

2 L

Relicta od M. Karnkowski Castellaniae Vessogrodiae actor et alij Cae. Succes. od M. Zakrzewski Vexilliferi Terrae Zawskrzeg. et Vice Capitanei Cre. Ptoz. Citat.

In C. L. Solutionis Summae cum Provisione provenien. pro qua res est in instar. Sub P. B. quae D. addit. et R.

Arestat. Jd.

2 L L

X G. Joannes Bromierski actor et alij Cae. G. Casimirus Dłużniewski Citat. et alios

In C. L. Comportationis Contractus resignatorij Bonor. seu Sortium Swierczynka quo comportato L. Solutionis Summarum cum Provisionibus provenien. pro qua res est in instar. Sub P. B. quae D. addit. et R.

Arestat. N. Josephus Potrzykowski.

Solut.

1 C exadat. 1 L

G. G. Obrębscy Conjuges actor et alij Cae. Successores od G. Maliszewski et alios Citat.

In C. C. exadcitatione L. Solutionis Summae pro qua res est in instar. Sub P. B. quae D. addit. et R.

Arestat. N. Franciscus Chudzynski.

Il L. expul.

Relicta od N. Laurentij Koskowski actor et alij Solut.
Cum N. N. Koskowskie Citat. et alios

In C. L. reinductionis in Sortem vio Senter adempta ad quam reinductionem addit Judicium Competens pro quibus res est in instan. sub P. B. quae D. addit et R.

Arestat N. Stanislaus Koskowski.

Il L. S. S.

G. Laurentius Turowski actor et alij Cum Perfidos Solut.
et Infidelis Herbick Hart et Lewek Kaciszki Judaeos Drobinc. Citat. et alios

In C. L. Solutionis Summae pro Bobus provenient pro qua res est in instan. sub P. B. quae D. addit et R.

Arestat G. Joannes Chmielewski.

G. Antonius Smolinski actor et alij cum Successores od Mci Jaropolski Succamerarij Plus Plocen. et alios Cita.

In C. L. Satisfactionis Contentis Citationis suae in eadem expressis pro qua res est in instanto sub Poena Banitionis quae D. addit et R. reliqua ut in Producto.

Arestat G. Jacobus Kesicki.

Il L. Cassationis Contra

G. Stanislaus Koskowski actor et alij Cum S. S. Koskowskie Citat. et alios Solut.

In C. L. cassationis Contractus resignationis Bona Koskowo Brunszewice ejus afficien. pro cassato Deoccupationis Eorum pro quibus res est in instan. sub P. B. quae D. addit et R.

Arestat N. Adamus Koskowski.

ex Lit. A Z Lit.

G. Petrus Zgłenicki actor et alij Cap. G. Jacobum Maliszewski Citat. et alios

In C. L. Solutionis Summae cum Provisione veniae pro qua res est in instan. sub S. B. quae D. addit. et R.

Publicatur.

ex B. Lit.

G. Laurentius Turski actor et alij Cap. Haeredes et possessores Bonor. Trzebina. Citat.

In C. B. quae D. addit. et R.

Arestat N. Clemens. Męcieński.

ex L. extra Subd. A Z Lit.

G. Stanislaus Zołtowski actor et alij Cap. G. Felicianum Ciołkowski Citat.

In C. L. extraditionis Subditae una cum refusione Carentiae Laborum pro qua res est in instan. sub S. B. quae D. addit. et R.

Arestat Citatus

ex ma morbo Infectionis Inver. B. Lit.

G. Michael Mlicki Notarius Terrae Pol. actor et alij Cap. G. Ioannem Makomaski Citat.

In C. ratione morbo infectionis Inventariorum B. S. quae D. addit. et R. reliqua per omnia ut in Producto.

Arestat G. Thomas Vnierzyski

7 C L SS
Consors G Alberti Potrykowski actrix et alij cum G Alexandrum Potrykowski Citat et alios

In R. C. L. Solutionis Summae pro qua res est in instanti sub P. B. quae D. addit et R.

Arestat G. Paulus Zołtowski:

7 C P
Consors G Stanislai Koskowski actrix et alij cum SS Koskowskie et alios Citat

Solut

In C. R. P. D. addit et R.

Arestat G. Petrus. Roskowski:

7 C ex Re: a. I. 7 P Can ad I. L. Sati

Solut

G Joannes Kendzacki actr et alij cum G Antonium Leszczyński Citat et alios

In R. C. ex R. a Judicio Brn. D. Loc. Camerariatus ad Lum. Judicium facto D. Satisfactionis Contentis Citationis suae in eadem expressis pro quibus res est in instanti sub P. B. quae D. addit et R.

Arestat G. Paulus. Zołtowski:

7 C B
G Antonius Smolenski actr et alij cum Succes. ad M Jaroszewski Succamerarij Mtis Ploc. Citat

Solut

In C. B. D. addit et R.

Arestat. G. Jacobus Kęsicki:

ICB

G. Adamus Koskowski actor et alij Cor. G. Gregorium Strusienski Citt. et alios Citt.

Jn C. B. D. addit. et R.

Arestat Cittus.

Ic L. extradi Satis Di

G. Antonius Dobrenicki actor et alij Cor. G. Stanislaum Czarnomski et alios Citt.

Solut.

Jn C. L. Satisfactionis Contentis Citationis suae in eam expressis proinde res est in instar sub P. B. quae D. addit. et R.

Arestat G. Paulus Zoltowski

ICB

G. Gregorius Strusienski actor et alij Cor. G. Adamum Koskowski Citt. et alios

Solut.

Jn C. B. P. quae D. addit. et R.

Arestat G. Paulus Zoltowski.

U L. extradi Bonorum Reliqua usque dato

G. Adamus Zdziarski actor et alij Cor. M. Szabłowski Exercituum Rnis. Sae Regiae Majestatis Colonellum Citt. et alios Citt.

Jn C. L. Extraditionis bonorum pro quibus res est in instar sub P. B. quae D. addit. et R.

Arestat G. Jacobus Hesicki.

~~M. Albertus Ubysz Subjudex Oto~~

C. L. S. Con. Cit.

M. Simon Ortowski Zuparius Terrae Dobrinen. et G. Bartholomaeus Mazowiecki Vicenotarius Terrae Gostinen. Act. Con. M. M. Michaelem et Catharinam de Ortowskie Kucborskie Dapiphero Votchiniae et alios Citat.

In C. L. Comportationis Cessionum quib. ac Documentorum quorumvis restitutionis quibus Comportatis L. Satisfactionis pro tenta Citationis suae quibus res est in iusta sub P. B. quae D. addit et R. reliqua ut in Producto.

C. L. Cassa. quar. Trans.

Arestat G. Thomas Vnierzyski.

G. Bartholomaeus Mazowiecki Vicenotarius Gostinen. ac alij Act. Con. M. Ubysz Subjudicem Terrae Plocen.

In C. L. cassationis quarumvis Transactionum transfigurandarum rerum indebitae vexae D. P. vel D. addit et R. reliqua ut in Producto.

Arestat G. Joannes Chmie

II L. Exdivisionis

Consors G. Alexandri Osiecki Act. et alij Ca. M. M. Radtubowskie et alios Citat.

In C. L. faciendae Exdivisionis Substantiae Successivae fatis ob M. Janszewski Succamerarij Plocen. devolutae ac restitutionis rerum mobilium pro quibus res est in iusta sub P. B. quae D. addit et R. reliqua prout in producto.

Arestat G. Jacobus Kesicki

III L. Cass. Inscriptionis

Successores ob G. Casimiri Malinowski Act. et alij Ca. GG. Obrębskie Conjuges Citat. et alios

In C. L. cassationis Inscriptionis pro qua res est in iusta sub P. B. quae D. addit et R. reliqua ut in producto.

Arestat G. Thomas Obrembski Citat.

7C: L. Sta. Judej Lewkowicz.

Perillustris Reissimus Karnkowski Canonicus Cathedralis Plocen. Act. et alij Conc. G. Przeciszewski Camerarium Granicialem Plocen. Cit. et alios ad Statuend.

In Pt. C. L. Statutionis Perfidi et Infidelis Judej in Textu Citationis Expressi pro quo res est in instanti sub P. B. quae D. addit et R.

Arestat Mtis Judiciali.

n 5

G. Ludovicus Cieszewski Act. et alij Conc. G. Stanislaum Koskowski Cit. et alios

Nonsunt.

Id. Act. et alij Conc. N.N. Kowalewskie et alias Citat.

In Pt. C. ex Remissione ab Officio Cred. Plocen. ad Judm suum facta L. Satisfactionis Contentis Citationis suae in eam expressis pro quo res est in instanti sub P. B. quae D. addit et R.

Arestat G. Michael. Kowalewski.

Id. Actor. Conc. G. Uminski Cit.

Nonsunt.

7 C. ex Rem. ab Offi. C. P. L. extra. Equi

N. Kowalewscy Actor et alij Con. G. Stanislaum Koskowski et alios Citat.

In Ot. C. ex Remissione ab Officio Crem. Loci ad Judm. suum facta L. extraditionis Equi pro quo res est in instanti sub Poena B. quod D. addit et R.

Arestat G. Paulus Zołtowski.

In 7 C. ex Rem. L. ult.

X G. Casimirus Koskowski actor et alij. Con. G. Stanislaum Koskowski et alios Citat. ac Impugnatores B. Koskowo Broniszewice et Stradzewo

In Ot. C. ex Remissione ab Officio Burgrabiali executionis Plocensis ad Judm. suum facta L. Ulterioris forte finalis faciendae executionis et remittit pro peragendae Executione ad M. loci Capitaneum. super vero Impugnatores B. D. addit et R.

Arestat N. Stanislaus Koskowski

7 C. ex R. L. Ulter.

G. Ludovicus Cieszewski actor contra eund. G. Koskowski et alios Citat. ac Impugnatores B. Koskowo Broniszewice et Stradzewo

In Ot. C. ex Remissione L. Ulterioris forte finalis faciendae Executionis et remittit pro peragendae executione ad M. loci Capit. super vero Impugnat. B. D. addit et R.

Arestat Jd.

7 C. ex adci. B.

Idem actor. Contra eund. Citat.

In Ot. C. et ex adcitatione B. D. addit et R.

Arestat Jd.

17 Cor. L. S. ex adcito

G. Melchior Kisielewski actor et alij Cq. G. G. Chabo
wskie Cit. et alios

In Ct. Cet ex adcitatione L. Solutionis Summae propositae
est in instanti sub Lit. B. D. addit. et R.

Arestat G. Adamus Zawidzki

7 C. B. P.

G. Rybicki actor et alij Cq. Relictam et G. Białko
wski et alios Cit.

In Ct. C. B. S. D. addit. et R.

Arest

Arestat Mlis Judlis. Wyszeński.

Franciscus Ignatius Rościszewski Judex Trbis Palatus
Plocen. [illegible]

Ordo pœnalium sub actu Feriæ Quintæ ante Festum Sanctæ Catharinæ Virginis et Martyris proxima Anno Domini 1758

G Casimirus Koskowski actor cum M Adamum Niszczycki Castellaniæ Raciązie cit.

rne non solutionis Septem marcarum Polon. Decem Judicij sui in sublationem majoris actor adjudicat ad dictum Mlis ad Publicanum et remittit ad M. loci Capitaneum. Publicat.

Ordo Contumaciarum sub actu Feriæ quintæ ante Festum Catharinæ V et Martyris 1758

G G Bogurscy Cges actores cum successores ob Rdmi Boguslaj Bromierski Canonici Cathedralis Plocen. et alios Citat.

G Joannes Kowalewski actor et alij cum NN Lissowskie et alios Citat.

N Franciscus Lisowski actor et alij cum GG Gutowskie Citat. et alios

G Maliszewski actor cum Zylenicki Citat. et alios.

G Rudowski actor et alij cum G Sniegocki Cit.

G Bromierski actor cum successores ob Rmi Bromierski Cit.

G Mankowski actor et alij cum GG Szumarskie Cit.

G Smolenski actor cum successores ob M Jaroszewski Succamerarij Plocen. Cit.

Religiosa Rudowska Conventus supremi Ordinis S. Benedicti actor cum G Dłużniewski

G Rudowski actor cum G Gurowski Citat. et alios

G Grąbczewski actor cum successores ob M Zakrzewski Cit.

Causa ex aresto Sub Actu Feria Quinta Ante Festum Sancte Catharine Virginis et Martyris proxime Anno Dñi 1749

N. Albertus Ubysz Subjudex Terris Plocen Ac Cet Successoris ad Mpu Antonij Zakrzewski Vexilliferi Zakrzewscy et Vice Capitanej Castrens Plocen et alios Stat

Coram Subdelegato Rpso Alberto in Mochowo Zakrzewski Judice Castrens Plocen Actor Rpsus Albertus Subjudex Terris Plocen ptis - Stata per Rpsum Bartholomeum Zakrzewski Capitaneum tanum Regiminis Pedestris Suo Regijs Mtis qua et Rpsorum Fratrum qua et Sororum suarum nomine ptis. Judicium Terminum Partis ad suum judicium instituto Dependens Controversijs Partium exauditis Jpsam Partes intuitu Summarum infrascriptarum, unius videlicet Trecenta aureorum hungaricalium in anno 1749. alterius 1754. anno Andream Stul Derlo per manus Jnclti Casimiri Zakrzewski pro tunc Stanuli olim Rpsi Antonij Zakrzewski Vexilliferi Zakrzewscy 4tae Semi Octo rethen ex Summa majori praedragenta aureorum hungaricalium provenien Dena Sex Dena quinta Sex aureorum hungaricalium efficientiu in unum computatorum Centum pro tuer et medium ipsius aureorum hungaricalium Diversis annis et temporibus per Supprascriptum ad Rpsum Zakrzewski Vexilliferum Zakrzewscy et Vice Capitaneum Castrens Plocen Actorum Parentem in necessitates suas tam ad Liberos inscribes ad Rpsum ac Directas quam Scripta manualia contractarum et per repetitas suas Literas approbatarum tum Provisionum sibi assecuratarum pro Summa Nongenta quinq aureorum hungaricalium in realem Cessis tam praemissarum Summarum pro et Provisionum Satisfactionem compossuerunt, Candem pro qua approverunt Unde approbata Partium Candemq Jarum causa Judiciali Combinatione Decernit Judicium Quatenus probata Rpsi Actoris Jntentio Venator Jaworzno Barthlomeus Sawa major Capitaneus, Jeremias Kotarus Terris Plocen Strisad major Adjus Richael Seminary Cracovien Canonicus, atq Petrus Vexillifer Zakrzewscy Actorum Rpsi Antonij Zakrzewski Vexilliferi Zakrzewscy

Jus

Vexillifer Zarskizens et Vicecapitaneus Castrens Plocens Plis
et Successores naturales emungendo Decima Paterna Sum-
mam pretactam Regnanta gremio Auxiorum hungaricalis
gremialis et Eorum [illegible] Synatui decem Synodum
integris numerando eis et per Vrychi Festa Sanctorum Om-
nium Regum in anno futuro 1759 ventura coram Offi-
et Actor Castrens Plocens sub Decima Sanctuariis in Abeyan-
Casu contraventionis circa manutentationem faciendi pu-
blicandi sine gribus suis juris Effugijs et Protestationi-
praedicta in rem per solvendi faciendi gratificationi secun-
gresiendi effectui Partis actoreae solvendi et recabiten
exumerent Lista Decima [illegible] per eius Partis in Ord-
et Sub regni superiores Judicio vero Citationi solu-
vienda. Petiam ad manus Speciatis Dni potentis

M. Albertus vi Bonistaw Ubysz Subjud ex
tris Plocz ad et atq. cor S. Bartholomaeum
Mazowiecki Notarius Publicus Castrens Act et

Coram Subdelegato supra Jacobo in Datacheow Sobolewski Ord
Castrens Palatinatus Plocz Actor supra Ubysz Subjud ex Ord
Plocz pro Citatus Generis Dni Bartholomaei Mazowiecki Vice
Notarius Ordi Decimarij pro Adamus Adamus Zbo-
inski Proprietas Spiritus Dietarum Citatus et actor pro
comparen et suum judo contraventionis Causas Controversys Partium
exandis Satisfaciat Pars Citata Dilationi muniimentorum juris in Ac-
tacitis Judicijs Consuetudinis Citationi Satisfecit expectantur in
peremptorio Citationes Partium ad suum Judicium Dni Decidendi
Primam Judicium Documentalitas probatum, Utrum Admodum Reverendus
dum Adamus Zbocinski Proprietas Dietarum Zbuna et supra Albertus
tus Ubysz Subjud ex Ordine Plocz Parte ab altera Contractum est
6ta Aprilis 1758to anno Plocz sub Securitate Judicium Sa-
stren Ordinem intuitu Sortium Bonorum Debitis Bargen et Dem
bale Summa infrascripta obnoxiarum interessentibus inviolate
consensu Cundem manibus, [illegible] ac amicorum pro-
scriptam tuisse Citatus Castrens Lucz Decima Portionis Dom
nicam Judicia Quadem anno pro supra Scholastae, pro minore
Summam Quidem Stillum Regnatorum dum primitive Rpcan
Albertum de Krzyczkie primi et supra Josephati Zbocinski Cap
tanei Strzelcorum expers ultimi nuptus & supra Adami Mazow

Adj

Mazowiecky Consulem is Inscriptionis ab ad primum Martii Sabbathi Decreti Potestatis in Gremio Suprascripturum Bonorum Patris pertim SS. et Individuae Trinitatis in anno 1747mo exmente Decreti Arbitri Ac Literarum privatae et ad acta Castrenses earumdem Pti Stiae in Regia Ac Omnium Sanctorum in anno earumdem per Obstatam perrecte inter Creditores collocatam et per Judicium Officiosam Scribas Bonorum praecensitorum Delibratorem et Dembalice annexam ipsam respicientem, ac pert Sera Stata ejusdem Curiae Illrem adm. Rdum Thomam Progestam Dielty cum Parata Bonorum praemissorum Possessione devolutam Supraspecto Patri Albyz Subjudici Cron Plocensis esse narrio cum pleno Jure Domesse, eo ing praesentium Contractum Juris esse de Summa Sex millium Florenorum Cundem pro cum Subjudicem Cron Plocen acquietasse, relaxasse, et quam vero Summam Novem millium Florenorum Actis Fori Castrensis Plocensis sub Celebratione Judiciarum Pti Stiae pert Dominicam Judicialem Quasimodo Anno ut supra 1756to per Praelibatum Patrem Albyz Subjudicem Cron Plocen super Bonis Suis hereditariis et Curatelaribus Pupillorum suorum Jure Tutelari Consensu Curatelae Pupillorum suorum Jure Tutelari Consensu Curatelae Pupillorum suorum Jure Tutelari Consensu Curatelae

tionem certam Die 14ta Junij similiter in anno 1756to cum
Joseph Bartholomeo Mazowiecky Vice Notario Otrii Certinensis
respective premisse Summe Quindecim Sti Alium Synodum gen-
stitutisse et Eandem Actis sue Cancellarie Die 27a Mensis
Sancti Junii et Indictionis Nonagesimis anno pro supra Compla-
natis roborasse, una eodemq actu, per statute Explanationes ma-
ibidem memoratum Admodum Reverendum Dominum de Sum-
mis toties dicta Quindecim Sti Alium Synodum in rem
et Personam Joseph Mazowiecky Clericum, Canonicum Lad-
Datum primitivum Sacerdotem, in Spatio temporis ante
subalternes Transactiones nullo officioso actu sui primevum
citasse modo primum Die 27ti Mensis Sanctissimi et Indictionis
Nonagesimi anno eiusdem 1756to in Curia sua inferiori tempore
Officiali et presse Explanationis manutentionem de invali-
Dicta inter eum ipsum Reum Contractus et sic Transactiones
intuitse sui, Capeinus et ea data licite subsecutas Trans-
actiones motiv prorende Litis variasse, et in premissis
petens Subjudicem Otrem Dominum fusse, jamdudum
Judicem Mazowiecky Vicetotum Otrem Certinensem non expectata Su-
premi tribunalis, Transactionum resolutione subalternes
isse, Sortesq Bonum de Gelen et Dombalie per actorem
esse si juris posteritas presenti Libello prente Intermissionem
Officium Curiam actor Cancellarij requisitus Redactum
Decanatus sui Actorem antedictum Possessione, pri-
vasse de Quinde Judicium Otrem tam admodum Reum Dominum
Prepositum Dominum Decanum Thesaurarium Custodem
partis Prepositum Dominum Archidiaconum Dantiscanum Canonicum
riosq pro subalterne depredatione premoratis, Transac-
tionibus non resolutis antecitatis precipitanter approbe
tionesq Sortium prenominatarum Reales subesse Judicium
pro Pens Arbitratus Decanum Quatenus et Cetera quidem
Reus admodum Quindecim Penes Personales premoratis
pro Patre cum tamen in Otrem Secretarii Judicij procedere
et Quatenus non valeant Quin eundem pro Summandis Tres Reales
Personalibus ad Actum competens citari et ad Illum et Dominum
Loci Ordinarium seu ejus Officium Judiciale remittit Presens pro
Mazowiecky Decernat Judicibus Quatenus Otrem Castri
Novemgis et pro Rendi adapt Die 31 et Judicij Dominatis 1758
ventura ingrediatur Eandem Sessionem Otrem per Spa-
tium Septimanis Continuis Septimanis conficiat et expleat nec non in eyrs

De Otrem

De Curia tam Jl. S. Mazowiecki quam Admis. Adus Zboinski quibus
cunque per Vadium Capitaneale Duplex Partis Judicii cum Am-
plex Partis Arma Supra scripta Coram Officio et actis Castren
Sluens sub Pena Banitionis in casu Contraventionis
nis circa manutentionem faciend. post lecta quae Judicium in-
etam subdimittendi ex regestro Benatium extendend. habe-
re tenebuntur. Actis Scribus Siquidem Judicii tum ex requi-
sitis Transactionibus compertum est Supra scriptum Jnesum
Mazowiecki non modo Hereditatem Bonorum Dni Barth
Dembski Ubyszz et Bombardi etragi in anno 1758mo Pena
Sexta post Festum Sancti Egidij abbatis coram actis Ca-
stren Sluens à Supramentionato Illmo Admis. Adu Zboin
ski gerisse, Verum post factum per Eum ab hereditate
Sortis tantum in Summa Quindecim Millium Zlpthonum
exdimissetrogesum, Decretum Petitorium in Judicio Ordi-
nario Arbanatus Anni Pena Secunda post Festum S. Lucae Evan-
gelistae in anno 1758to inter Dnos abinc et Actos Adamum
Mazowiecki ac ad Hereditatem de Projectis prefatum Comes
Capitaneos Strzeleen ac Jnesos Stanisl. Pinskie et Kazim.
Pinskie ac alios Partes abactora prefatum adjudicatae ex Jure
Deterioris eximendi antelationes Creditores obtinuj exper-
tas se exinde ex retro Jure Supradictum Jnesum Mazowie-
cki pro Lectione Summae Decimae Quinti ad Judicium pre-
sens Dnium Ubyszz Subjudicem Arcem Sluens. licite con-
venisse. Quare Judicium [illegible] Supra specificata Jnesti
cum [illegible] obtinuis obtinuis Subhasta Supradicta
lectus connexata Super Summam Decem Millium Zlpthonum
Appellationis Dominicalis Inscriptione Bonis ipsegab
Onere premisso Admis. Adu Zboinski Liberis proven-
tibus nexu proinsertas [illegible] Jnesti Mazowiecki Hereditatis
et Libere [illegible] eximendi Obtinuis Standum Tran-
sactionibus, cum Quibus Judicium advisent circa quas pro-
niam pres Supra expressam transfusionem Compartitionem
Jl. S. Mazowiecki ad rationalitates per Admis. Adum Zboin
ski Hereditatis a Dno Ubyszz Subjudice Arcis Sluens
Summae Decem Millium Zlpthonum Omnis in se exclu-
sionis assumpsisse apparet et quamvis ex respectivis tu-
tenus Documentis de Summa Sex Millium Zlpthonum circa
Festa Sexta in Castrino S. Divae Annae Genitricis Mariae in
Anno 1758to in Castro Zboin.

Jus

circa Contractum primaevi Juris in rem, ejusque Mfcus Subjudicis
Terrestris Plocensis ~~interessisse~~ quietatio interessisse
Judicio suo constat Verum quoniam non majorem Sum-
mam quam Suprascriptum Mille Tymphonum Eiusque Cit-
admodum Reverendo Zboinski Praeposito Bilsiensi Mfcus
Ubysz Subjudex Terris Plocen exolvisse judicialiter ag-
sit Quamobrem Sententiat Judicium Quatenus Altedicus
Gnesus Mazowiecki praemissam Summam Mille Tympho-
num in aurea moneta justi ponderis per Cittum admodum
Rdum Zboinski nunc ~~agnita~~ pudtr quam levaverat agnita una cum Provi-
sione ~~ab acta~~ a Data primitivi Contractus Superius Con-
notati provenienti per medium tamen videlicet per quinque
a Centum computanda ac Seorsivam quotam restantem
Tymphonum Decem ex majori quota viginti Tymphonum
Literas Epistolares Suprascripti admodum Rdi Zboinski Lat-
nioro Paulo Zgorzelczak Subdito mutuo datam ~~[illegible]~~ simili-
ter agnitam in et pro Vigilia Festi Nativitatis Sancti
Joannis Baptistae in anno futuro Millesimo Septi-
gentesimo Quinquagesimo nono ventura Coram
Officio et Actis Castrensibus Plocensibus Sub Poe-
na Banitionis in Casu Contraventionis in hac cu-
ca manifestationem faciendae publicanda praevia
in rem Persolventis facienda quietatione sive rec-
gnoscenda cessione Mfcus Ubysz Subjudici Terr Plo-
censi sive ejus Speciali Plenipotenti sine quibus
Juris Diffugiis et Protestationibus Solvat et realiter
enumeret Licita per Cittum Gnum Mazowiecki Poenae Mfcus
PP. Parti in Termino et Sub rigore Superius appositi
Judicio vero totius in instanti solvenda. Movit Gnesus
Bartholomaeus Mazowiecki Vice Notarius Terris Gostinen
ad Judicia Tribunalia Rni Petricovie admissa Terno Conser-
Movit quoque et Mfcus Ubysz Subjudex Terrae Plocensis ex quo in Pro-
testationem Justitiae Cittus suam interposuit motionem ad Eius Judicia Tri-
bunalia Petricovie admissa itidem Terno Conservato.
Jacobus Josephus Sokolnicki Tribunus Plus Plocensis ad Causam
praesentem Subdelegatus [illegible]

P. Casimirus Kosiorowski ad[t] conq. Albertum Szembek
Capitaneum Boroneen. et Niszczycki Castellan. Rawicen.
ad[t] et alios.

Actor P. Kosiorowski plr. Stata pro interesse Jm. Michaelis a Szembek Szembek Capitanej Borowne per P. Joannem Chmielowski Dep. Stata pro interesse Mrci Adami Niszczycki Castellanici Rawicz per P. Thomam Uniejowski Dep. plr. Satisfaciat Citus nempe Mrcus Adamus Niszczycki Castellanicz Rawiczien. ad Stata Termini Judicij sui coram se id ipsum in instanti et prout non satisfecit ad Stata in Subsidium ejusdem Dilationis Sabat Penam 14 per P. Parti et Judicio per medium in instanti sub Pena Decreti Dilationis extracti Venalium publicanda et Subsidio Dilationis Sabat Partibus in negatis Praemissis experiri mandat. in Experimento Controversiae Partium et audito Judicium insistendo Scripto emanati Et Stata Ibidem in Anno 1754to in Bonis Zagody per Mrcum Michaelem Szembek et D. M. Marcianam natam de Jerzanice ejusdem Conjuges Capitaneos Borowne ad Victricem et petrem tum Adamum Niszczycki Castellanicz Rawiczien. Citium super Summam Duorum Millium octingentorum Zlpthorum in exigentem negotiatam Mrci Castellanici Rawiczien. Stati et pendend. per Sex Centum Duorum Millium Contractae Decreti Quatenus Jdem Actor Mrcus Adamus Niszczycki Castellanicz Rawiczien. Citus ostenderet Summam Duorum Millium octingentorum Zlpthorum, vel eandem Summam Zlpthorum ex Censu hucusque exparenten una cum Usuris inde ab ultima prorogatione provenientibus et non Citra Festa Nativitatis S. Joannis Baptistae in anno Dni Currente 1759 ventura coram se et actis exhibendo sub Pena Bannitionis in bonis et Lege Contravencionis ac manifestationem faciendi publicandi et mercipse ad in rem Verbalem Transgressionis et Citationis Literas per ad vias Juris Decreti et Intellationibus Partis ad Lotes at et realiter enumerat Lustu Pena 20 M. per Dep. Partis in Stata et subsequa Expropriato Judicio vero tunc pro tribunali Stata et Stata Ibidem in Anno 1755to pro D. Crand. in anno 56to Jem Actor, Citus Stetit in Scriptis Citationis commento et in Scriptis Citationis Scripto

Jerto

Illustris Dominus Andreas Albertus Ulejski Praepositus in Lag ad[t] cum Successore ad M. Zakrzewski Canonicum Dame Zawichost Et Dep. Actor

Actor ejusdem admittitur Andreas Albertus Ulejski Praepositus in Lag plr.

Stata

Acta pro interesse M. Stanislai Zaborowski Venatoris Za-
borower per D. Thomam Universitatis Advocatum pro interesse rela-
tum Actor per Dominum Danielem ad repetitionem compareus Par-
tes Actor Datur Dilatio mensis instante Stanislao Zaborowski
Venatori Laurentiano exigentibus causas mensis importantiae in Ju-
dicio Castrensi Cracoviensi attentat quam probabit Literatorio
Documentis in Sequens Judicium Actum Ceteris vero Compa-
rere Suspenditur Causa ad Dominum Sequens &c.

MM. Kuborszy Sapiesi Vothynie Comites Advocati
M. Sinoser Ordinati Zuppanus Dominus Dobrinensis et
S. Bartholomeus Mazowiecki Vicinus Z. Lostowy
Advocati.

Actorea per Mgcum Michaelem Sandzborski Sapiesium
Vothynie Marschalcum suum et Comitis sui unanimo. Exhi-
mus et Advocatus Simon Ordinatus Zuppanus Dominus Dobri-
nensis et Bartholomeus Mazowiecki Vicinus Zostowy
Advocatus Dominus Partes comparentes et rem juste controvertere Dicun-
tes Controversiae Partium examinandis grandis in Causa presenti inter-
sit Datur Partes comparere in hunc Comportationis Documento-
rum Successionis Ab Magco Antonio Ordinato Capitaneo Lubo-
viensi Joannis Ordinati Dobrinensis et Josephi Ordinati Dobrinensis
hoc fatis decessorum eorum exhibitionis Summarii
interesse volentium inventum quod ab Determinatione Decreti
Stricte Judicialis stantis per Deum nunquam abstinendo ab
stantibus Partibus necessariam esse Compersionem Juspa-
dei aut Generorum Camerariorum Primum Plures unius Du-
rumve absentia non abstante in Secundum Decretum Dobr
Decreti in Causa pro Ordinis Dominis Dobrinensis
tum 1759 ventura conducente advenit Quod Judicium Libe-
rorum Nostrum Judex aut Camerarius Terrae mutuo Ju-
tium Comportationem adsit ante omnia Comporta-
tionem quorumvis Monimentorum et Documentorum Suc-
cessionem praedictas demonstrantium nec non regentium
expensas in Vindicationem praetactae Successionis erogat
per Partes Super realitatem compor-
vatione, Comportationis Subsequens Demandabit gradus
Comportatis Legalitatem positabit ad Nostrum Joannis Ordi-
cessionem cognoscet, revolvet et cassabit vel approbabit Sum-
chas quod et quantum ex Documentis apparuerint Liquidabit
Satisfactio

Satisfactionem hui et aquisitæ provenerit petatur Sententia
abit Inquisitiones juratorias si opus fuerit expedirit. Juramenta a quo debebitur exigi petet Dies pro opportunitate totius negotij nihil in actum et viresolutum relinquendo fatalitis. petet, dijudicabit ac moderabitur Quorum vel cujus Judicij Decisionem Stes ille pareat et acquiescere sub Pena Damnationis illo in Primo Cynedi super Parte Contrarium petitis cum debebunt se tenebunt Dein Inquisitionem Citatum Citatis Citatis mittantis in Causa pro animadvertet

Conventus Poccensis Ordinis Sancti Dominici alias et alij Cong SS Cisterciensis et Mahensis Cist

Actor p Religiosum in Xto Patrem Conradum Ostrowski Conventus S Loci S Dominici Procuratorem suum et Actorem ejusdem Conventus pne gtis. Citata pro interesse Sti Regimundi Cardinalis Sancti Sanctis Custodis Prefecto Prædicatorum Regule inter Cistercienses per S. Thomam Aquinatis Reg Sancti Joannes Baptistæ Marchiarchi et p Civitatem Reg Cistercienses actor plr. Satisfaciant Citati respondere Cistercienses Dilationem majoris ys in antecedentibus Judicijs Citatis concessit idq in instar et gravamen non satisfecerunt Citati concessit idq in instar et gravamen non satisfecerunt Citati concessit idq in instar et gravamen non satisfecerunt Citati

Perillustris Rndssimus Jezewski Canonicus Cathe
Plocz. actor et Alij Cum S. Casimirum Dłużniewski
Citto et alios

Actor per S. Jacobum Łęzicki Nentem Inscriptum Citatus S. Casimirus Dłużniewski per S. Thomam Unierzyski Re
Datur Dilatio similis ut supra Citto

S. Joannes Brudnicki actor Cum S. Bartholomaeo
Jezierski Citto

Actor ptr. citata per S. Valentinum Zołtowski R. C. P.
Datur similis Dilatio majoris Citto ut supra

Continuatio Causarum sub Actu F. Stae ante Fm S. Catharinae vel M: 1758.

M. Albertus Jezewski Subdapifer Plocen. actor cum M. Szembek Capitaneum Bonnecen. et alios Citto.

Actor Mscus Albertus Jezewski Subdapifer Plocen. ptr. citata pro interesse Illtris Mscii Michaelis Szembek Capitanei Bonnecen. per S. Dionisium Przeciszewski Camerarium Granitialem Plocen. inscriptum Plenipotentem. Quoniam Mscus Adamus Mszczyski Castellanus Raciazien. praesens in Trno disparet et se condemnare permittit Proinde cum comparen. Illtri Mscio Szembek Capitaneo Bielsk. Causa praesens Suspen. et Bonnecen. ad Ditor Convictionem disparen. Super quo disparen. Bum. Iterum post arestum similis Condemnatio prout in simplici regestro continetur et remittit pro peragenda Executione ad M. Loci Capitaneum. Publicatum

S. S. Osiecky Conjuges actor Cum Relictam ad M. Kowski Castellanus Vissogrodiensis Citto et alios

Actor S. Stanislaus Osiecki ex interesse suo ptr. S. Rosalia Szawłowska primi ad M. Franciscum Koziebrodzki Nincerni Terrae Dobrinensis ad praesens vel nuptus S. Stanislai

Osiecky

Orzechi Coram eo in assistentia Mag. Stanislai Krzyżewski Vicarii Kalis. Dobrinensis Stolæ Cracov. Actata Arcta Victoria de Kiszyczki et Arcta Stanislai Sandecensis Castellania Vissnicensis Relicta Coram eodem Judice Senioratus et Judicem actricibus Actitatis Arcta Ostrovienses Pawlus Krzyżewski Kalis. Dobrinensis Nowe et Nobilis Marianna Krzyżewska Virgines Jacobus hinc Plr. Arcta Andreadova Krzyżewska Arcta Josephi Suberzyski Vexillifer Cherstas Loricata per Eduard Arcta Marianna Plr. SS. Ludovicus et Rozamunda Orzechy Virgo in Capta Orzechy Ora et Cruce per D. Ludovicum Orzechi suo et Sororis suæ nomine Plr. pro interesse Arcta Joannis Sawkowski Subdapiferi Visnicensis Actatis per D. Valentinum Zabl. tornatis Rel. Satisfaciat Arcta Victoria de Kiszyczki Relicta Arcta Stanislai Sandecensis Castellanici Visnicensis Relicta Coram Eodem Decreto anteriori Judicij sui in Summo adjudicationis Successorum ex utroq thoro tam olim Arcta Franciscæ Krzyżewska Kalis. Dobrinensis Coram Comparente D. Orzechi cum nudierna sua Orzechi Conte proveatio ejus pro Termino præsenti injuncto ibq in instanti Causæ Satisfactione attentis Terminis contra Eosdem Actis in præmissis adjuncta Partibus alterius Causam prosequi jubet in Prosequendo Controversijs Partium examinatis Documentis matura deliberatione diligenter perpensis ac tractatis Sistentibus de Arcta Krzyżewska ac Jacobi Orzechi Jure Orzechi Orzechi Actis ac Actibus et binis Commissij Regij pro Decreto Successoribus Inscriptionem Oranowski in Arce Czchanowiensi Cracov. et Dominicam Septuagesimæ in Anno 1738 hic per Comparentem Jacobum Orzechi pro tunc Krzyżewski in Vocali Statu existentem Super Summam Quatuor Millium Florenorum in rem moderni Marschalci Arcta Stanislai Orzechi licite adjudicatam renuntiatam in actibus Curiæ Plenæ Sabbo pro Dominicam Invocavit Quadragesimæ in anno ejus Loco citatam manifestationibus suis per Casu Jacobum Orzechi binis Dispositionibus traditam Porro ejusdem Actitationibus similiter binis Prima quidem Sabbo in Crastino Ss. Stanislai Episcopi Anno 1754to. altera quoq Octava ejus Anno in Vigilia Ss. Andreæ

Jus

1756to annis diversis temporibus utrisq in Castro Pl-
ense per mediam Jam primi ab ipsi Bonifacio Ebdo-
port ad presens Rti Vati ejusd. p. Osecky Contem in
assistentia Spor Thome Janis Zeuski Camerarij Civi-
tatis Pl. Ple Omiq. pticipiis et Joannis Szawsouski
Stratis sui Jermani subsequtis ac judem recip Sob
Datam agnoscer ac probat ac supplis per inspexim
rem J. Osecky Manti servil insistendog Eccl ac Contra
tus renignationis Bonorum Dobrzelice cum attinen
Decimarum July in anno 1753tio inter ab ipsi Joan-
nam Dobrzelicka ab ipsi Laurentij Szawsouski Subd
pseri Vigore ipsorum Relictam Conjugem Viduam ab
Lia, et mediam ipsam Joannam Karnkowska Jacis hereditatis
Bonorum Eorum Jurisq pro Arem Pte ab altera inita
et Confecta et Actis Pl. Pte 3tia in Vigilia Ss. Jo
cobi Apli anno cor per Ptes contrahentes rat subscrip
pro minimum Summa Octo Millium Ztych hor ex Pacto
Bonor in Dim Dotis p. Osecka assignata esse Elicitus
Decernit Judicium Quatenus Supplicata ipsa Joanna Karnko-
wska Relicta Conjux Viduo Bonor Dobrzelice Ab
Osecky cum attinen hereditate Summam in memoratam et
qua Virtute Inscriptionis pretactae Inscriptionis Mar
tales Quatuor Millium Ztych ad manus Manti j annexa
alteram Similem Summam Quatuor Millium Ztych p.
Osecka Consortialem pretium per Mantum omni Pro-
videnq Securitate ac in Bonis suis presentis hereditat
ris facienq Locatione Inscribendag recompensa Pl.
Juris Osecki in Conjugem hanc pretensam Summam
inscriptam efficientem Octo Millium Ztych
ex Documentis asparche citra omnem Dubitationem
ati in officio Castri Pl. Sabb pt Fm S. Catharinae V. et
Martyris in anno 1756to Determinog per Decretum Ubi
bunal Rti Petitoriae Satisfactionis pretio ac Deinde
in anno 1758vo Data in Vigilia Ss. Petri et Pauli Ap-
tor Subscriptorum per recensitam ipsam Scriptam
presentatam Sigillog Castri Pl. Subsignatam et in Cu
ria Pl. Dominorum Officialium ac per Dnos Judicium

judic

Jur

pictr agnitam in et pro Ota 2da pt Dominicam Exaudi in anno 1759 ventura non attentis quibuscis manifestationibus per quemcunq opponenc coram Officio et Actis Crer Ptoc sub Pena Bannitionis inibile in Casu Contraventionis circa manifestationem faciendc publicanc Ysc Gnesis Osieckim Conjugibus sine quibuscis Juris Diffugijs et Protestationibus solvat et realiter enumeret. jamvero Gsi Osieccy longes Eanc Summam levent de levata modernam hereditatem quietent, Consors vero de Bonis Maternis abrenuntiationem recognoscat, Monimenta vero ad Bona praefata Dobrosielice cum attinc se se referenc tam Ysc Gsi Osieccy longes quam Mfcus Joannes Szawłowski Subdapiferic Vissogric quae si habere valent praevia comprobatione juratoria Eccl in Trno et sub rigore superius appositio in Casu Contraventionis extendenc & extradant, et restituant Lucta per Mfcam Karnkowska Castellanidissimam Vissogric Poena 3 M.M.P. Parti cum Summa Originali Judicio vero totic in instam solvenc Condemnationem vero circa manifestationem in officio Crer Ptoc ~~[illegible]~~ ~~[illegible]~~ Sabbo pt Ftm S. Catharinae V. et Martyris in anno 1756to ex Pte Mfcae Karnkowska super Gsis Osieckie longiorq et Mfcus Joannes Szawłowski rne non levationis praemissae Summae ac Contraventionis Decreto Tribunalis Rni Petricoviensis obtenti et publicatam per rationem protunc non acceptati Decreti ejusc Tribly et modo primum resolutae Summae Judicium cassat et annihilat Decreti praesens rigore. Et quidc Gsi Osieccy & jamvero Mfcus Szawłowski in et pro Ota 2da pt Ft. Jacobi apli in A 1759 ventura sub simili rigore.

G. Paulus Zołtowski acto et alij Cc Heredes et Possessores Benor Cetrino.

Actor plr. Citata pro interesse Mfcor Josephi Vice Palatini et Alberti Dapiferic Terrae Dobrnc Karskich Fratrum

Jus

inter se germanos per Exrs ptes. Cata pro interes
Rdi Andreæ Chamski Exs tori Nocer et Simonis
Dominici Viri ern ne Dobrine per d. Jacobum Le
richi procuratorem d. Mechita et Successores d. Rdi
Andreæ Dominici Viri ernici Dobrine procerem
Orne disparent et se condemnare permittat Procu
cum comparere Suspenditur Suspendat Causa pro
dens ad Convictionem disparet Super quibus dispa-
rere permittit Condemnatio prout in simplici requ
Adcontinetur et remittit pro pagenus Executione
ad M. loci Capitaneum. Publicatt.

Dns Obrebsey Conjuges Actr et Alij Cons Successores d. I. Malisze
Actorea per Thomam Obrebski suu et Consortis suos nunc pro
ta pinchaise simul et actorea per R. Stanislaum Malisze
pro Satisfaciat pars Citta Dilationi munimentor ipsi in
anteriorib Judicijs suis coram sibi Dg in instanta et gra-
riam non satisfaciat pro succubuisse Cosq Citatos ires ma
siszczaiores Judicium adiverunt et in eum succubitionis pe
stendo Instinctum Coram actis Cron Nocen Sabbo pro
Pm Sapetorum pro ventum Martyrum in anno 1782
per olim Rdum Casimirum Malisze pro rem manu
nuperum actrici Rdæ Catharinæ Dominicæ pro tunc Virgin
pro nupte et Ruthiæ Comitissæ dum Super Summam Quin
genterum Olympicos Super Bonis Ciszeni majori et mal
Szeni non simplici Debito recognite non obstante manife
statione prout Coram Dcis actis 22a 22a pto Pm pro nuncupate
Concertionis Dom. in anno 1783tio per Sepe dictum ad Rdm
Casimirum Malisze, Primissam Inscriptionem citati ante
rius cuius subhasta Decernit Judicium Datorum Dicti Succes
res d. Casimiri Malisze, seu potius Dni Citati
Quingentorum Olympicorum hanc Diei et pro Quartione 62. Actus
S. Joannis Bpte vi anno futuro 1789 in nuncupatum Coram
officio et actis Cron Nocen sub Pena Banitionis in brevi
Caque Contraventionis circa manifestationem faciendi
Justicandi precia in rem perscribendi faciendi citationem
seu recognoscenda cessione ac per Maritum d. Obrebski pro
videndi Summa prænotatæ Securitate Partibus cuique pro
vis Juris Defugiis et Protestationibus solvant et realiter et
manent Acta Pena Banitionis per Cos Stationarios et Subingrossa
Pro extra Provisionem.

Supersedeo

Supra scriptum Judicium vero tali ex instanti solvendi Lex vero ad Notarium Curiæ Successorum S. Matthæi Castri adhuc Ogni Obrębski interdictum Suspensa Decisione causæ reservare ne essent ansam effugiendi ex Camera Arcium Regni Poloniæ absentia non obstante in Tumultuum Arcium Regni Poloniæ absentia non obstante in Tumultuum Domini Leszczyc et adiacentium captato tempore in anno proximo 1759 conducendi judicium Dni Pp. Camerarij aut unum S. Cameranus Thorn condescenderet adhibitis Statutis nibus Ozundi gratis abus exquacung re Occasione emicantibus Inquiret et investigabit Inquisitiones Ejusdem faciet capiendi Satisfactionem cui et Quo justa debebit Prorsus demandabit, Bona super quo intervenit arrogabit et Bres in maturis Protensionibus adse habitis formaliter pro justa et equa declarabit, disquisitionem Curiarum vel cujus Judicij declarabit ac moderabit Curiarum vel cujus Judicij decisionis Stes parere et acquiescere sub Pœna Statutionis illic in Thorn Condescendi nis Super Bte contravenientibus Publicum Denuncietur Lecta Pœna 3 marcarum pro utraq Stem Stis pro Stem compensanda Judicium vero tali ex instanti solvendi Decreti prorsus rigore

M. Michael Micki Notarius Thorn Actor etatis
Ca & Joannes Makowski Cid etatis

Actor pltr. Citatus S. Joannes Makowski pltr. indicens S. Brunsius Strobęcki per S. Jacobum Kozielski indicens quod S. Stanislaus Dzierżęcki pltr. Judicium Citationem Partis ad Decidendum Suspensa Decisione causæ prorsus ad effectationem Partis ad et Judicium Datum Citatio Ingressionis Partis Actrix Super Contenta Arresti et Protestationum in Segnem Judicij sui Educens Dte Dni Thorn educens Ingressionis suum P. Joannes Makowski suos Cessores Stes Jourbum et Bartholomeum Ostaszewski ac Adamum Bogdanski ex eorum manifestationem Coram autem sed Nobl. P. Blazejo Dñi Ste S. Lucæ Evangelistæ in anno 1758 Inno instantis Laborationem morbo Pertinentia imputans cui divendis nis intuitu id suis adiacere sub onere causæ adjicere adiit atque Quem sub rigore Pœnæ Statutionis comparere tenebunt Decreti prorsus rigore

Nobb Ortowicz Cerges Venatores Culmen Adjunctus
M Joannes Kucborski Notarius P. Nowen Cid
Super primam actoreu per Dñi Thomam Unierzyski Dñi Ordinarium Plenipotentem Patus Nob. Joannes Kucborski

Marianna Sulkowska primi de S. Joseph Szymeli capit. Wi
Voli de S. Petri Ostrowicki pro tuenda Felicitate Comitis Vidua
Super Summam Quatuor Millium Ducentorum quinquagin-
ginta Złpy coram actis Gen. Ploeny renuncia Decre-
tum Officij Gen. Ploc. Ord. pt. D. Letare Quadragesimæ anno
1753tio inter eosq. Relicta ad instantiam Ostrowicki Contem
Viduam Labuna et Curadem. instantem Sulkowski Ste ab
altera productis adjudicatam cum Divisione et Decima
marzy in anno 1745to in Bonis Grzeliny Datuata et
inter Ad Supra scriptam Joan. de Sulkowice Ultimo voto
Ostrowicka Labuna et Dnos Antonium Ostranei suum
Szymeliæ in Primo Commutz Rhow procuratores Ste
Ste ab altera instanta et inspecta et ad acta Generalia Cathe
in Ludzymotta ord. pt. Ost. Corporis Xti Dni annum
supra per Oblatam porrecta qua mediante Summa
ceus Inscriptio Ostrowska in Vim Portionis ejusq. de Bo-
nis Labunis et Matcznis visam respiciens ejusq. et
subscripta Solutionem Supra scripta Summa Quatuor
Millium Ducentorum quinquaginta Złpy una cum Usu
ris per Illo prestare et tagitat cum tamen Ille
Inscriptus Sulkowski manifestatione coram Judicio
Scabinali Civitatis Calis a Regia Mtis Lantemburgen
Rabbo Ost. [illegible] Octa ante Ostm Festum S. Joannis Bpte
in anno currenti 1747mo per Inscriptum Szymeliensem Ex-
cellis asserit Michalowo de nullitate procedentis
scitæ Divisionis et cujus Satisfactio prætenditur
facta esse tutatur et fortitur se et opponit Quinde
Judicium Causæ presens consideratis circumstantijs
Suspensa Decisione Causæ ejusq. necessariam esse ad
citationem Supra scripti Inscripti Szymeliæ Ostranei seu
pretensi utrorumq. Inscriptorum Szymeliæ Ostratum in-
fra scriptum et Primo Commutz Rhow pro
tectis mandatum ea Poena Commutz Rhow pro
videndo per Ster ultrasq. sub Poena Contraventio-
nis præsentis Decreto pro Scyren Judicys suis Sub-
scyrendis et Diversa admittendo sub rigore Poenæ
Banitionis Certis Rhow exequendæ debebunt ete-
rebunt Decreto præsenti rigere

Laurentius Turski Actor et Alij Cons. Assessor et Inspector
Horzech Hart et Lewek Radziejski Judex Drohiniens. Cæteris

Absentes

Jus

Actores per S. Laurentium Chevelki Dominum suum et Ad
borem Petri Lakomy de B. Pany sui Subditi pro. Citat
interesse Perfidi et Infidelis Herlicek Chart Judex Dro.
Oriens per Cancellum pro interesse Perfidi et Infidelis
Lewek Kaweckij Judex Dworowy per S. Joannem Ch
Jeurki Act. Judicium Citationem Ptis ad Deidendum Con
troversys Stylum exaudiendi prescindendi reis rebus Duby
Juramenta adgredi et recipiendi Ptes tractant ex mede
ratione Judicij fori Jan boum Laborantium nam morbo Pert
sentiri infectorum et per Laborantium Petrum Lakomy
Perfidum Herlicek Chart Carnifici et Judicem Dworowy
divenditorum Carnium et in valore pro Jure tractandi
ergo Citandum per Cancellum collectanea Quotam Juris
pro agenda Styri advenit et Decernit Quatenus Pert
Perfidus et Infidelis Herlicek Chart Judex Dworowy
Premissam Quotam Juris pro agenda Styri huic in
pro Citanda pro Otm S. Jacobi Apli in anno 1789 ven
tura Superscribi Act. Petro Lakomy Coram Officio
et actis Cancellariae Sub Pena Banitionis perpetuae
in casu Contraventionis citra manifestationem pre
D. Heredi Dominum faciendi publicandi sine gabu
ri Juris Dispungi et Distellationibus Solvendi et realiter
exhibendi Lecta per Cancellum Citat Pena Banni
tionis in Citante et subrogatione Superioris assignato Judi
cio ut tuto in instanti Decernendi Jdem vero Infidelem
Sagittarium Judicem Judum Laborum fautorem et promtua
D. Petrus Zglenicki Act. et alij Com. D. Jacobum Gratiozenski
Actor pro Citata per N. Simonem Gratiozenski Act. et alios
nunc pro Parte Scribunt Ptes ad Segyens &c.

Perillus Nadzor Dobrzenicki Canonicus Plocen. Decan
Budzanowien Prepositus Stupsen. Act. cum D. Bam
berowi Marcinicki Vicinus Gostynen. Act.
Actor pro Parte Iterum post Aperturam Scriptis Evidentiae
prout in Simplici regestro continetur et pro Pregagenda
executione remittit Cap. Loci Capitaneum. Publicand.
D. Valentinus Rozborski Act. cum Tumulosa domum Antonij
Zabrowski Vexillifer Zawichost. Vice Capitanei Act. Pro
et alios Act.
Actor pro Incolum Clementina Rozborski Divisgentem Pro
Modum nomine Parentis sui pro. Citat per Inscium Josephum
Rozborski Vice Notarium Loci presentem Suo et alior. Citato
nunc pro. Judicium Citationem Ptes ad Deidendum Controversy

Canonici

Carum Exauditis Decernit Judex Spectatus stylo Jabrze-
vsky Summas infrascriptas et quidem Tredecem aureos hungaricales
ex Scripto certo manuali die Decima quarta Decembris ei an-
no 1737mo per olim suscepti Antecessum Jabrzewski Spectatus
Dapiferum ex parte vero Vexilliferum Laurkowen et Vicecas-
tellanum Cmer Stolec Super Summam stille Assessor
Actori Data, pertantes apparens tum Summa Centum
Sexaginta Sex Oppy Sextary unius et quarti Sex Polg ei
via ad Expensas Actoris per actum Evocata et
nunc juste per Summa Ducentorum Septuaginta Septem
Oppyborum inter Partes jacta acceptata ei et per Ata Ida
post Am Sme et Judicibus Trinitatis ei anno futuro
1739 ventura Coram officio et actis Cmer Stolec Subsequen
Banitionis in Bulgaria Casu Contraventionis ei ea manife-
stationem faciendi publicandi Predicta rem per totum
faciendi Exhibitationi tive recognoscendi Cessione Cujus
Tive ejus Specialis Plenipotentia sive gribitus quis dispo-
sitis et Quittationibus emundandis Bona ob Pasqu-
tes sui Solvant et realiter enumerent Lecta Rema
Stat VV. per Ctb Stā in Actu et sub rigore Superius ap-
positi Judicio vero totiq ei instanti Solvendi

G Rudowski Actor et Alij Cons PP Malszewskie Ctb et Alios
Actor pte, Stati Wles Adamus Malszewski et Cynegunda Lubo-
wska Conjges et quid Conreus in existentia Marci pte J. Mal-
szewski scabinali pte. comparuit et secum juste controvertens
Litibus Controversijs Partium Exauditis Judicium Statutum
Partibus ad suum judicium die decidendi insistendo Scripto certo ma-
nuali in anno 1737mo per olim in Personam acti Supra
Summam et quid Judex Malszewski Centum Duodecem Oppyborum
et Sextary unius, jamdem J. Melchiorem Scabinalis Provi-
gnum et Actum Centum quinquaginta Septem Oppyborum et
grossorum Viginti octo onevis efficiens ad Solvendum ac-
ceptatam Data Decernit Judex quatenus Tale Citi Sum-
mam memoratam ei Coram officiente Ducentorum
Septuaginta Oppyborum grossos Duos et Solidorum Tri-
Duorum Polg ex premisso Scripto assurgentem gribitet
Portionem suam Segnem exactam Litra Provisionem
in et p Vigilia Ct. Stis S. Joannis Bpte ei anno futuro
1739 in mi nenz Coram officio et actis Cmer Stolec Subsequen
Banitionis in Bulgaria Casu Contraventionis ei ea manife-

stationem

faciendi publicare, prout in rem peruolutorij faciendi
prætatione sine prejudicio Juris Dotis et Ornatationibus Dti aut Salvant et realiter perlumerent. Lecta Lecta per Cld. Dnum Ptr. Parte in Arno et Sub rigore superius
expressis Judicium vero totius in omnibus Salvando Decreto
præsentis Syrone.

Ex Felicianus Costkowski Actor et Alij Coss D. Matthiam Bretkowski
et Alios Citatos

Actor ptr. Citatus D. Matthias Bretkowski ptr. Decreti Stem
Citationis Actoris de Arno et Cyntentis Judicium est Ad
cui instanti et per eum non dovet Provide Literis Varsaviensis
sens a Arno et Causa per mentis.

Successores Olim D. Antonij Milewski Actor et Alij Coss Successores
Olim D. Antonij Zakrzewski Vexilliferi Zakrzewskiensis et Vicecapitanei
Coss Ploscz Citati et Alios.

Actorea per D. Adamum Milewski Jun et alium Actorem Citata per D. Josephum Zakrzewski Vice Notarium Coss pre-
sens Jun et alium Citatorum nne ptr. Pauel ad assectationem Partis Citati Datur Dilatio ad monimenta Causam pre-
tem impugnare aut Sepe ens &c.

Reliqui Olim Mci Kamienski Castellani Vschowskiensis Consors
Citati et Alij Coss Olim Mci Antonij Zakrzewski Vexilliferi
Zakrzewskiensis Vicecapitanei Coss Ploscz Citati.

Actorea per D. Antonium Wasniewski Citata per Nostros Procu-
ratores Zakrzewski Vice Notarium Coss presens Jun et Alios
Citatos nne ptr. Judicium Citationem Partis Actoris Decidendi Contro-
versij Partium exandiri insistendo Scripto certo manuali
die Decima Maij in anno 1754to per olim Nicolaum An-
tonium Zakrzewski Vexilliferum Zakrzewskiensem et Vice Capi-
taneum Ploscz Nostros actrici Super Summam
Mille Florenos in aurea moneta promissi et aureum hu-
jusmodi numerandos Florenos quatuor decem adexti
venit assecurandam manualiter reassignato Data De-
cernit Judicium Quatenus Supplicati Nostri Zakrzewscy Citati
Successores ejusdem Nostri Zakrzewski Vexilliferi Zakrzewskiensis
prætatam Summam Mille Florenos monetæ Adnumera
Supplicati Scripti cum Provisione per quatuor ex
tum numerandis exemptarej Salvis prætationibus
Citationis Literis insistentibus ad nos cum aliis per
Patres ad Nos cum Zakrzewski Vexilliferi in Arno Citati
Factum præsentis inferius descripto producendi per alios

Item

Item acceptandis Summis Jur Provisionalibus cujus Termino ligiandis in et pro Vta Vta pt Ot Solennia Sacri Penitentiarii in anno futuro 1759 ventura coram Officiariis Strem Fori sub Pena Bannitionis in Bibl. Ri casu contraventionis eis ea manifestationem faciendi publicandi proclamia in rem per totum Regnum Poloniae seu faciendi cessione sine gribusvis juris Diffugijs et Cautelis Diemby Salvant et realiter exuuperent. Quibus per Cls Pena Bannitionis Sti in Arne et sub rigore supra designato Judicio vero totius in instanti solvendis.

Stanislaus Kostowski Actor et Alij Cons P. Kostowskie et alios Actor S. Stanislaus Kostowski pht citata per P. Petrum Kostowskium et Actorum citationis pht. Judicium Statutionem Stis ad Diem Jovis et Actorum Lustrationem Lustri Citationis Data Data Documenta Causam pendentem comparendi Reos Contraversys Partium Et audita Suspensa Decisione Causae Juvenes necessariam esse Condescensionem Judicij sui aut Juvenum Generalium Patrium Nocentiae unius aut Juvenum absentia non obstante in Stundum Bonum Kostowie Juvenis Juvenis et alia ex praetextu exceptato tempore in anno futuro 1759 ante tamen Dm S. Michaelis Archangeli prout tempestivi de adventu Judicij sui faciendi Avisationem conducens adinvenit Judex Judicij sui unus Stus Judex aut Juvenes Camerarius Stris Condescensuros dixit quae omnia Comparationem Contractus in eadem resignationis Portum Bonum Kostowie Bonis Juvenis Et cum attinentiis inter Partes comparentes initi et Confecti ac Juramentis Transactionem qua ei interius specificatis hereditatis interesserint per Partes praestandi Demandabit gribus desuper Legalitatem exercendi Contractus ac Juramentis Transactionem cujus et ei valere et Carere cassabit vel approbabit, Salutionem Summarum quae ex Documentis apparuerit cui et quo quo juste debebit injungendi cum praefatione Juramentum praemendo rigore injungendi Decernet, de Protestationibus Quarti ultimi Partis inquirit et investigabit Inquisitiones Si quas fuerit expediet Juramenta alia necesse debebit et quae competent ejiciet, Penas Subiisse per quem interierit irrogabit, Deoccupationem Portionum praedictarum revocata prius hereditate quae cuique competent faciet et Stis Juvenibus quae juste et equo competent

nihil

Jus

nihil intactum et irresolutum relinquendo Decidet disjudicabit ac moderabitur Quorum vel cujus Judicij Decisioni Partes parere et acquiescere sub Pœna Banitionis Illo in Terminis Condescensionis Super Parte contraveniens publicanda debebunt ac tenebuntur Lucta Pœna 3 M M P P per Ex utramque Partem Partis per Partem sibi ab invicem compensandae Judicio vero totidem in instanti solvendae

P. Casimirus Koskowski Actor et Alij Cons. G. G. Koskowskie Cit. et Alios Actor pro Citata per P. Adamum Koskowski suo et aliorum Cit. nne pro Judicium Citationem Partis actae suum ad Judicium Edictum Decidendae Suspensa Decisione Causae praesentis necessariam esse Condescensionem Jur. Camerariorum Terrarum Plocensium unius absentia non obstante in Terminis Bonorum Koskowo Boguszedy conducendae captato tempore in anno futuro 1789 conducendae adinvenit Quod Judicium mutuo Partium Sumptu Condescensurum de Ademptione agrorum Fundorum ejectioneque lapidum Sortes et metas distinguendae inquiret, et investigabit, Inquisitiones si opus fuerit expediet juramenta ubi necesse debebitur excipiet, Pœnas Super quo intererit irrogabit et Partes in obus Praetensionibus ex quacunque re et occasione emergendae nihil intactum et irresolutum relinquendo pro opportunitate totius negotij finaliter Decidet disjudicabit ac moderabitur Quorum vel cujus Judicij Decisioni Partes eadem parere et acquiescere Judicatumque pati debebunt Illo in Termino Condescensionis Super Parte Contraveniens etiam Coram uno J. Camerario Terrarum Plocensium publicanda debebunt ac tenebuntur Lucta per utrasque Partes Pœna 3 M M P P Parti per Partem compensandae Judicio vero totidem in instanti solvendae Decreti praesentis rigore

G. Laurentius Turski Actor et Alij Cons. Haeredes et Possessores Bonorum Trzebino Cit. et Alios Actor pro Citati Kles Fabianus Kręciejewski Clemens Męcienski Bartholomaeus Wołowski Suis et aliorum Cit. nnibus pro Judicium Citationem Partis actae Decidendae Controversijs Partium exauditis comprobet actor quantum sibi taxat Damnum per Compabulationem Pratorum in Bonis Leszczyno Nobilium Inventarijs Haeredum et Possessorum

Bonorum

Bonorum Rzębino Stata Visioneq Assa mlis et Duorum Kobilium Abducta in Sequenz Judicijs suis Salvo moderamine Judicijs sui ~~subsequenz~~ postqm comprobationem vel non Judm Decernet idquod juris erit et justitiae erit

R. C.

G. Stanislaus Zołtowski act. et alij Con. G. Felicianus Ciołkowski Cit. et alios

Actorea per P. Jacobum Kęsicki in scriptis Plenipotentem. Citatus P. Felicianus Ciołkowski pttr. Benin Ptem act. docere Ptem Cittam de Termino et Contentis Judicium censet idq in instanti Judicium Citationem Partis act. ad suum Judicium edit. Decidenz Controversijs Partium exauditis Decernit Judm Quatenus Partes utreq et quidq act. Lsam Reginam Matrem jamvero Citta Lsam Evam Filiam L. Valentini ex Bonis Ciołkowo ut Cittus allegat Subditi Contem Statuant idq in instanz et quoniam Statuerant Ideo Satisfactione in praemissis Sententiae Judicij sui adinventa contra Statutas actionem dirigere mandat in directa vero actione quandoquidem Lsae ~~Lsae~~ Statutae Lsam Evam in Bonis Rumatowo apud act. G. Zołtowski educatam ~~fuisse~~ exindeq ad Eanz pertinere inferunt Jamvero in resignatione ex 20 Decembris in Bonis Romatowo in anno 1752do per Lsam Reginam Matrem mancipati Subditatus recognita et adacta Terrestria Judicij sui in ~~Ptis~~ Sepre Pta Stia pt Dominicam Laetare Quadtem in anno pxe elapso 1758 per oblatam porrecta Lsa Eva pro cujus extraditione vi ejusdem Documenti manualiter dati de nomine et cognomine non specificata nec Subscripta esse probatur Proinde non tam virtute supraserae resignationis ~~quae~~ Mancipatum Subditatus sufficientes non enucleanz quam potius ex judli agnitione et utrum in Ptum do Bonor Rumatowo et actata esse deducetur vel non Suspensa Decisione Causae, Datur Citatio Inquisitionis Parti utriq in Sequenz Judicijs suis educenz

R. C. A. docuit pxe quantum in Prosecutione vero.

G Casimirus Reskowski ad stalj Cq S Ste-
phan Reskowski et alios Ct ac Impugnatores Ro
ned Reskowo Bronisseuice et Stadneo

A Stores DD Casimirus Reskowski et Ludovicus Cieszewski pbr.
Status S. Stanislaus Reskowski pbr. Citata pro interesse Illmi
Admog Rdi Valentini Canonici regularis Lateranen
Proposti Skotaticen ppte 22 Bthi et Pauli Fratrum
inter se germanorum Reskowskich Sue et aliorum pb
rum ppte Judicium resolvendo Remissionem ab Officio
Cpri Procer Burgrabiali executoriali ad Judicium fatis
Controversys Partium exaudiendi causam presens ad Ter
minum Condescensionis inter Dnos Reskowskie in Bro
nisseuice agitatae pro finali Decisione adjuve
niendi Summarie pretensam Citationis factionem remittit
judicandum cum Conservatione Termini in decl compa
rendi Peremptorij Decreti presens regores.
Et per Stationis sui actoratus Cq S Petrus Reskowski

G Ludovicus Cieszewski actor et alij Cq SS Kowalskie
Actor pbr. Citata pro interesse Illum Jacobi Cz et alios
Petronellae de Gutowskie inscium Conjugum per Eum
N. Czarnowskich Maritum suo et Cottes suae pbr.
pro interesse Illum Michaelis Kowalczki et Annae de
Struscinskie inscium Conjugum ac Illorum Kowa-
lewskich per Eumd N. Kowalewskich Maritum et Paren-
tem suo et Suprascriptae Cntis Matris ac Illum nnepti
pro interesse Suorum Antonij et Mariannae S. Sutkow-
skich Cntis Fratrelitis tum Michaelis Jarzechowskich per
Eumd S. Antonium Obrębskich pbr. pro interesse reli qu
rum per S. Paulum Reskowski Judicium resolvendi
remissionem ab Officio Cpri Procer ad Judicium suum fatis
Controversys Partium exaudiendi Suspensa Decisione
Causae presentis necessariam esse Condescensionem Ju
rum Capreolarium Brieni Sueciensis absentia non
obstante in Standum Bonor Rychardi Dnedy capita
Dominium ejus et pro Festa pbr. S. Jacobi Apli ei
anno futuro 1759 ventura conducendi adinvenit Jud
Judex Condescensionem mutuo Partium Sumptu Con
descensionum Compositationem Contractus Partium
per S. Struscinskie resignatum ac praemunitis Jus scripto
rum Causam presentem circa Citationis factionem Demum

Debit

quibus Compertis Summas ex Lucq asperare Commodabit et Liquidabit et quemq Suæ respective adjudicabit Solutionem Earum adjudicabit, et Ples pro exigentia Legis juxta Id Documentorum ac Verminer finaliter Decidet Disjudicabit ac mederobiter Quorum est cujus Judicij Decisioni Ples parere et acquiescere sub Pena Damnationis illo in casu Cujus, Super Ple contravenq publicaneq debebunt ac tenebuntur Lucta Pena Partis per utramq Item Alt per Item Compensanda Judicio vero totiq in cujus solvendo

Jacobus Rybicki Actor et alij Contra Felicitam de Zbiatkowski et alios Citatos

Acta simul et Citta per S. Jacobum Rybicki sue et aliorum ad et Citatorum una pte Citata simul et ad per Mr. Agnetem de Suterisch Felicitam de N. Alberti Biatkowskich Conten Viduam Matrem et Josephum Albium Biatkowskich filios et alios Ad et Reos una pte. comparen et cum pte contraversq Verum Partes utraq respective Inquisitiones Sac coram Judicio in antecessis Judij Litibus et Comprobatas Judicium Cens et Dig in instanti et quoniam in Acta facti non Contenta Judicij hic casu repetuerunt Dilatio ad Lectionem Sanctionis condescendit Pribus Certis et Diligenter per Singulos Puncta examinatis ac tractionatis quoniam ex Lucq comperiebat Jurum est Item de Stolensch Biatkowskich Matrem, per impetitionem, Errorum ex Negotiis Suis Pupillis in Vicinem Portam Jurum Rybicki faciend Damnorum in Petitum Earum quoniam Mota Litigiosum exortum Vicinorum Pupillorum primam Pro, Parte Rybicki, Disse Bandevillo Vicinadeng defendent, et mutuum inplicatum inter se Cattle Disse stantiq coram Dominio J. Joannem Rybicki adversus Videm in Campis Bonori ubi Duæ Capitibus mutuo adve Privilegiis, jamautem per Item Biatkowskich Matrem in Vindictæ fervore ac impetu Jesum Joannem Rybicki Jesqin stibus satisse, et flammam ignis Rubium ultricem accendisse, per Eundem vero Joannem Rybicki vixas et Contentiones non sedasse veniam, cum flagrasse Quamobrem pro premissis illicitis Pugnacibus punitibus Cruc Ples Biatkowskich Matrem et Filios ac Jes Joannem et Dant ho Lucrum Rybicki Judici adscribit et Decernit Quatenus Illi Actrici Ipsum pro gressum et quid

Jnoi Dulloch wsky Mater ac Tuby Parti aud nempe Jois Jo-
anni et Bartholomeo Ryskiewicz Penam Dupliscus gra-
tuwdeum, Volo Tiwcw Jnoi Ryskiey Civ Jnois Bea-
chowskim Penam Dupliscum gratuwdeum Marcus
Polskii et pro Ota Sta pt Sta Solennia Sacri Pentec-
osten in anno futuro 1749 Sequentura coram Officio et
actis Cyeur Sbock sub Pena Banitionis Civilis
Casu Contraventionis civem manifestatiw nem faciend
publicanel sine quibus vis Juris Dispuyi et Prysella-
tionibus Sibi adinicem debeant seu, quas eorum
despecata preservantia Penarum in ips et facta
in promissu subjacent ut supra, Jur vero Spectat
Damna in Segetibus in Vei nitate matuis, ab inicem
causata Damnis Partium ambarum compensand
Judm declarat. Vulnera autem ac Concussiones ips
Sá, Jurantes abductionis, quas vi bert in Segetib
Judi suis pt qm comprobationem vel non Judm de-
ve net id qd Juris et Justitiæ erit A C Justitia vero per
medium Bullæ Pœnitentiæ exequentur Senatum publicand
Jamovii Sanctus Gorecki ad Cur Successores et
Stanislaus Vexillifer Zrostkæ et Vice Capitaneus
Zakrzewski Vexillifer Zrostkæ et Vice Capitaneus
Cur Sto ad Salus
Actor per P. Bartum Zakrowski Cit per P. Valentinum Zakr-
owski Resp. Judm Citationem Ptis Dis aud Decidend Cur
huius Ptum Exactis insistendo Scripto Cito
1ma Septima Marcij in anno 1749 per ob Ista cum Au-
thoritatem Zakrzewski Vexilliferum Zawichostien et Ki-
elczoviensem Cur Nocera Super Summam Sexcento-
rum Florenorum rem aud Dato pro tamen Sex-
centorum verum Quadringentorum Florenorum Ygnot
Partes sibi Judo agnoscunt ac ea annotatione in
promissu Scripto per Jnoem Arzikowski Cautionem
et pro Summa cum Literis missibilibus delegatur
Cracoviensium Liquet Cautam fuisse Cur in re de-
cret Judm Quatenus Citi Actoris Zakrzewski
Summam tanq Quadringentorum Florenorum Citus
Ptes oppositam una cum Provisione per Sami
gratuwtä Centum computand Salvis Juribus
in Anno prætationibus

Jus

gnitatibus ac per eos acceptanes in et pro Sta pro
Sta Solennia Sacri Pentecosten in anno futuro 17 &c
ventura coram officio et actis Curiæ Plebanæ sub Pœna
Banitionis in libris in Casu Contraventionis eos ea ma
nifestatione non faciendi publicare, prout in Curia
per votivos faciendi gnitatione seu redargnendi
effectum sine gribus Juris Diffugij et Protesta-
tionibus salvant Asserentes enumerant Lecta Pe-
na per Cles J. mtis Sti in Otrno et sub rigore Ju-
ramenti Judicio vero tutelæ in instanti solvendi

S. Adamus Zdziarski actor alij Cos M Szabłoyki
Exceptionis &c Sæ Regiæ Majestatis Colonellen
Cit et alios

Actor pte. Citata pro interesse rei Joannis Szabłoyki
Vicecolonelli Sacræ Regiæ mtis et Reipublicæ per S. Jo-
annem Chmielewski Rel. pro interesse religiosi Cle
per S. Jacobum Kozielski Plures ad responsionem con
tra dictæ Partis Citatæ Datur Dilatio majoris per
Causas majoris importantiæ in Judicijs Tribunal
Sti Voticianensis Lublinensis Attentat quam pro-
babit Literatorijs Documentis in Sequen Judicijs
suis &c. A rei Joannis Szabłoyki.

Comor S. Alberti Petrikowski actor et alij Cos S. Alexandri
Petrykowski Citati et alios.

non sunt.

Comor S. Stanisl. Koskowski actrix et alij Cos SS Koskowskie
Citati et alios

Actrix S. Constantia de Zakrzewie S. Stanisl. Korkowski Comor
in assistentiæ S. Jacobi Kozielski pte. Citata per S. Petrum Kerko
wski suum et Actorum et rei pte. Judicium Citationem
Partis actæ Deindeque Controversijs Partium Causidis ad
affectationem Partis actæ Datur Dilatio Juramenti Par
tis utrig Super Contenta Protestationi et Termi Partis
actæ in Sequen Judicijs suis eduend &c.

S. Joannes Kozdrachi actor et alij contra S. Antonium Leszczynski
et alios Citatos.

Actor pte Citatus S. Antonius Leszczynski pte pro interesse
Filium Pauli et Andreæ Leszczyckich per Cumes S. Paulum
Leszczyckij pte. Judicibus S. Casimirum Cisterski pte

Jmc

pro interesse R. Andreae Rudowski per R. Antonium Leszczyn-
ski ptr. Judicium resolvendi remissionem ab Officio Camera-
riali Terrestri Plocen. Condescensoriali ad Judicium suum
factam. Quoniam Anterior Condescensio in Fundum Bono-
rum Kozłowsko inter Ptes principaliter agentes nempe
Psos Kondracki ac Leszczynskie aliosq comparens per Decre-
tum Judicij sui assignata obstans per Rlem Casimirum
Cieszewski Judicentem manifestationibus, Illatis hereditatem
praesitarum Sortium ad R. Kondracki istiamq fortique
oppositione suum non est Sortita effectum. Quinde Judici-
um utrum juste vel non causata per Eundem remissio Cau-
sae ante omnia ad resolutionem Cathegoriae Ejusq Judi-
centis ad Judicium suum ac introductae accessit et in
negotio Principali praemissae Catharinae Fsae Partibus
experiri mandat. in Experimento Quandoquidem Judi-
cio suo probabiliter Deductum est ad I. Hedvigim Cie-
szewska Virginem adultam Contractum certum resigna-
tionis die Sexta mensis Augusti in anno 1741mo in Bo-
nis Mlae Datuatum intuitu hereditatis Sortium in
Bonis Kozłowsko tam Eandem quam ex Capite ad I. Annae
Cieszewska Virginis Innuptae Sororis ejus Steri-
libus fatis decessae ipsam successive respiciens cum
Jso Joanne Kondracki initum et Subscriptum actisq Ca-
strem Plocen. Pta 2da ante F. S. Laurentij Martyris
anno ut Supra statuisse, et Sortes memoratas sine ulla
exceptione actis Cren. Plocen. actu pro praemissa robo-
ratio in Forma Statuti Lieg. modo Donationis per pe-
tuo resignatas fuisse, Deinde per Judicentem praemis-
sas Transactiones per manifestationes ac Rnos suos
reclamasse. Sieq Sapiendo in dubium Contractum resi-
gnationum ac ipsamet Offam resignationem in Per-
sonam ad Serviens vocatos Subalternae Complana-
tionem certam die 4ta 7bris in A. 1752do respectu
praemissarum hereditariarum Sortium per Judicentem
Jsum Cieszewski pt utrasq amittas olim Psas Hedvi-
gim et Annam Cieszewskie Sterilibus fatis decessas
lucrari affectatarum pro Summa Quadringentorum
Flynq inter se confecisse, Eandemq Satisfactione levatae

pro tunc

protunc in Vim meliorationis pretij quotae Quadraginta
Tymphorum acceptasse, Insuper Decretum Judicij hic in Bil-
sko Ctta 5ta pt Ctm S. Martini Pontificis in anno 1755to
approbationis Suprascriptarum Transactionum adju-
dicationisq Summae Trecentorum Sexaginta Tymphorum
et Complanatione apparenti restanti inter Easdem Ptes
praecessisse, roboreq ejusdem per actum N. Kondracki Sum-
mam praetactam Eiusdem Judicenti N. Cieszeski in Cro-
Plocen Ctta 6ta in Crastino Ct. Nativitatis S. Joannis
Bptae in anno 1756to exolvisse et acquietatum fuisse
ad Extremum post Subsecutam in praemissis plenari-
am Satisfactionem manifestationes suas, binas praecipue
ultimariam Ctta 12a in Vigilia Ct. Assumptionis in Cae-
lum Ut Mariae in anno pro se elapso 1758to coram actis
Cres Plocen involutionem Causae in se praeseferentes
et nunc in Judicio repositas incompetenter interpo-
suisse, et Ipsis praeallegatam haereditatem Sortium
Bonorum Kozłowko Decreto Judicij sui corroboratam
Satisfactioneq solidatam ~~[illegible]~~ ter in dubium
vocasse Remissionemq Causae Principalis in Trno
Condescensionis Bonorum Kozłowko inter Ptes
principaliter ad praesens agentes nulliter eau-
sasse Quam obrem Judicium Studendo Justitiae ~~ap~~
cassatis praemissis manifestationibus ac quibus-
vis actibus Transactiones superius de actu con-
notatas reclamanti Standum per omnia Ipsis
Contractui resignatorio ac ipsimet ~~[illegible]~~ haec re-
signationi tum Complanationi ~~[illegible]~~ aliis
Transactionibus subsequenter rite et Lme
intercedenti N. Joannem Kondracki circa in-
dubitatem Sortium praemissarum haereditatem
et Capitibus ob SS. Hedvigis et Annae Cieszeu-
skich in praemissorum Documentorum ipsis spe-
ctanti ~~[illegible]~~ judicat et ~~[illegible]~~
conservanti statuit N. Dominus N. Ten
Casimirum Cieszewski per quem Transa-
ctiones in dubium vocatae remissioq Causae
impertinenter causata esse eliciuntur Pe-
nas

Jus

incurrisse arbitratur Sententiando Quatenus Jus S. Ce-
szewski in et pro 6ta, 3tia ~~Ista~~ pt D. ~~Solennia Sacri Pentecos-~~ Exaudi
~~ten~~ in anno praesenti Sub Poena Banitionis, ~~post~~ post Con-
traventionem in Judicijs suis in Sepre celebrandis pu-
blicandis Poenam Duplicem Quatuordecem Marcarum
Polonicarum Parti actorum jam vero Judicio per medium in instanti
sub simili rigore ex regestro Poenalium extendendis si-
ne quibusvis Juris Diffugijs et Protestationibus Sol-
vat et realiter enumeret. Resoluta itaque Supra scripta
Sortium praefatorum Bonorum Kozłowski Haereditate
in Cathegoria distincta per Eundem N. Kondracki con-
tra N. Leszczyński ac alios promota Suspensa De-
cisione Causae praesentis necessariam esse Condescen-
sionem Gsorum Camerariorum Rrnium Plocensium unius
absentia non obstante in Eundem Bonorum Eorundem Ko-
złowski ~~Zugoty~~ captato tempore in anno futuro 1759
conducendis adinvenit Qui Gs Camerarij aut unus
Camerarius Rrris mutuo Partium Sumptu Conde-
scensurus adsit ante omnia Comportationem quorum-
vis Documentorum Causam praesentem evincentem per Ptes
praestandis demandabit, Legalitatem Transactio-
num quarumvis cognoscet et resolvet, Exemptibiles Sor-
tes pro re cujus interesit adinveniet, Solutionem
Summarum ex Documentis apparentem injunget, de
Praetensionibus fundi gnalis obus inquiret et investi-
gabit, Inquisitiones juratorias si opus fuerit expe-
diet juramenta a quo necesse debebit excipiet, De-
cretum antenius Judicij sui injunctae Condescensionis
ad effectum deducet et in toto exequetur et Ptes fina-
liter deidet disjudicabit ac moderabit Quorum vel
cujus Judicij Decisioni Ptes parere et acquiescere sub
Poena Banitionis illo in Rrnum Concessum super Ptes
contraventionis publicandis debebunt ~~ac tenebunt~~
Luita per utrasque Ptes Poena 3mmPP. Porto per
Ptem Soli ab inscicem compensandis Judicio vero
totius in instanti solvendis.

M. Leo Kozłowski Venator Novogrodensis actor et alij contra
Rubach et Bietkowski ac alios Citatos.

Actorea

Puta ex Continuatione anterioris actus 1758. Causae adjudicandae in iudicium

Actorea per G. Thomam Uniezyski Actor inscriptus Plenipotentem Citta pro interesse G. Thomae Rubach per Eunc. pltr. pro interesse GG. Bietkowskich Matris et Filiorum per G. Mathiam Bietkowski suo et aliorum Citt. nnc pltr. Termino Lmo adinvento Partibus Causam ulterius prosequi jubet in Prosequenda Controversiis Partium exauditis Suspensa Decisione Causae praesens necessariam Statuitionem Honestorum Augustini in Bonis Smardzewo per Gsos Bietkowskie Matrem et Filios et Antonij in Bonis Sedete G. Rubach haeredis commorantis ovillatorum Terminis ad suum Judm institutis in Causa inconvenienti malo Ocium ex Bonis Mlenicwo ab ovillatore Subdito receptorum, commutatorum ac divenditorum Inculpatorum Assoq. Mlis et Klium arresto apud Citt. innodatorum pro Sequens Judiciis suis sub Poenis Contraventionis praesens Decreto per Eosdem Littos praestandae Judicium censet postquam Subsequenda Judm Decerset id quod Juris et Justitiae erit etc.

G. Antonius Smolenski Actor et alij cont. G. Adamum Jaroszewski Citatus et alios.

Actor pltr. Citatus, et indicens G. Adamus Jaroszewski pltr. Judm Citationem Partis actae Decidendae Causam praesens ad Inscriptionem Ejusdem G. Smolenski Seorsim in Regestris judiciabus sub actu 6ta 5ta pt. D. Rogationum in anno cum Successoribus ad Mpci Jaroszewski Succamerarij Plocen pendentem rejicienda et remittit judicanda etc.

G. Antonij Dobrenicki Actor cont. G. Czarnowski Citt. nonsunt

DD. Kowalewscy Actor et alij cont. G. Stanislaum Koslowski Citt. et alios

N. Melchior Kisielewski Actor et alij cont. G. Chabowski Citt. et alios nonsunt.

G. Kowalesky actores alij Cons. G. Stanislaum Koskowski Citt. et Abo

Actor per N. Michaelem Kowalewski suo et aliorum actorum nomine
pro interesse SS. Petri et Pauli Koskowskich Citto
per G. Petrum Koskowski pro Sigmundo G. Stanislaus Ko
skowski plenarie convictus esse ~~per~~ hac in Causa pro
batur Proinde amputata Suspensione per Citt.
affectata Partibus in negotio Principali experiri
mandat in Experimento Controversijs Partium co
ram se inductis exauditis Quoniam intuitu Dis
cussionis Transactionum respectu hereditatis
Sortium Bonorum Koskowo inter G. Stanislaum
Koskowski et Eosdem Ipsos Koskowskie Cies Zewsk
atiosq in Judijs praesen Decretum injunctae Con
descensionis intercessisse esse apparet Ideo et
Eandem Causam pro adinveniendo Satisfactione
juxta Partis actorum actoratum ad Terminum Eundem
Consensum in Eundem Bonorum Koskowo Bronisz Zewsk
e agitandum remittit judicandum etc.

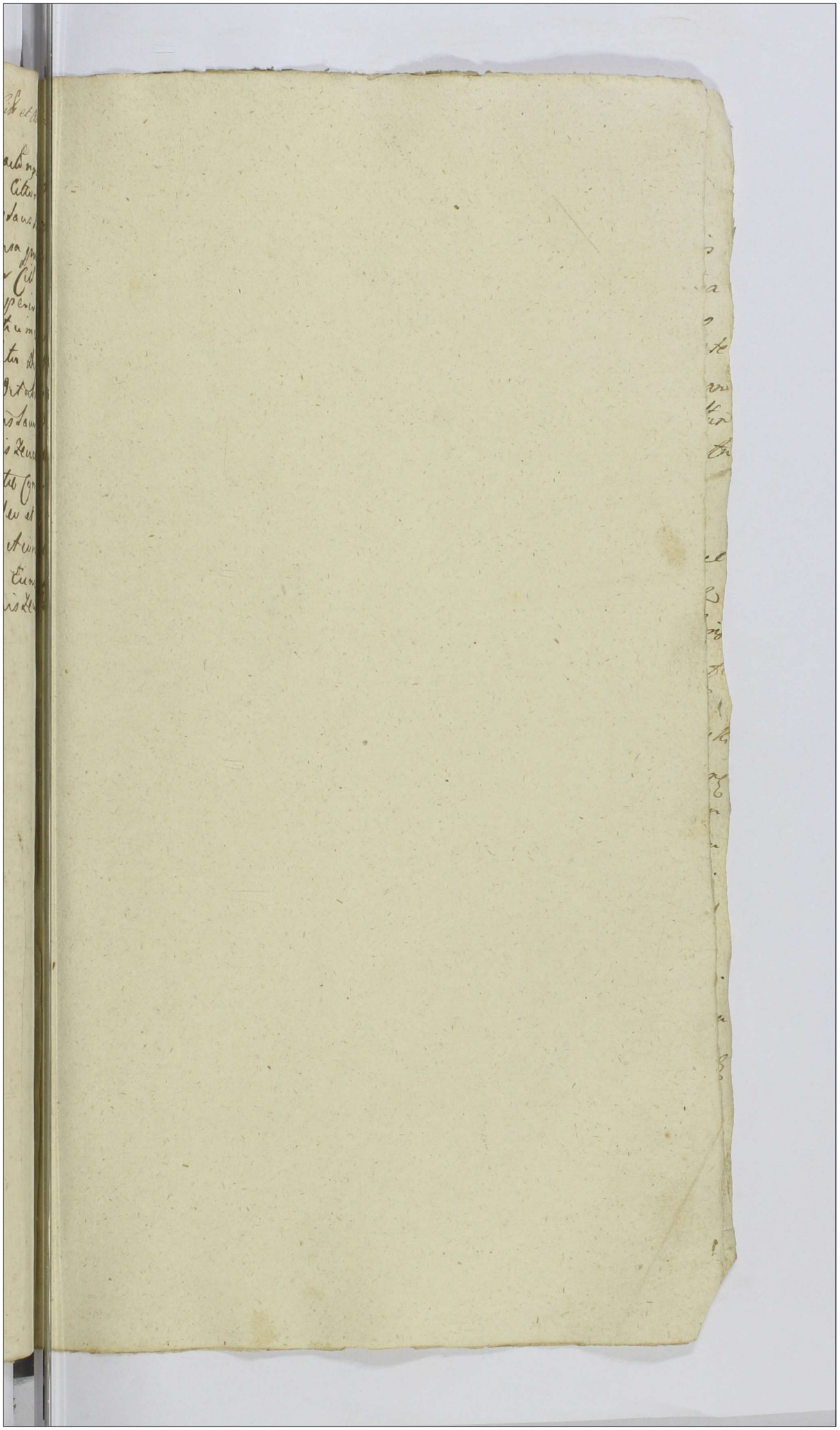

Actum in Siepre in Terminis Communibus Terrestribus ex Publica acclamatione Vigore Constitutionis Grodnensis Una cum Continuatione anteriorum Causarum in Diem hodiernam Incidentibus Feria Tertia Ante Festum Sancti Andreae Apostoli Proxima Anno Domini 1758

Coram MM Francisco Ignatio in Borowice Rosciszewski Judice Alberto in Bonisław Ubysz Subjudice Josepho a Kozłowo Kozłowski Notario Terrestribus Plocensibus in praesentia GG et NN Thomae Rosciszewski Jacobi Kęsicki Camerariorum Terrarum Plocensium Thomae Unierzyski Joannis Zaborowski Burgrabiorum Crenensium Plocensium Francisci Lipienski Pauli Zołtowski Francisci Małowski Antonii Potrykowski Bonaventurae Niedziałkowski Andreae Nadratowski Joannis Kęsicki Andreae Zochowski Andreae Sulenski ac aliorum plurimorum Nobilium ad actum praesentem Congregatorum necnon Mtis Rni Gnalis Providi Josephi Wyszynski de Bonisław authentici et Jurati ad actum praesentem acclamandum assumpti et cum acclamante

Jn.

C. M. Jacobus in Matachowo Sokolnicki Tribunus Plocen. actor et alij con. M. M. Kampenhauzen citat. et alios.

Jn 62 C. ex Remissione ad adcitatione approbato anterioris Processu L. Solutionis Summae cum Provisione proveniente pro qua res est in instanti sub P. B. quae D. addit et R. reliqua per omnia ut in Producto.

Arestat G. Jacobus Kęsicki

C. M. Albertus Ubysz Subjudex Terris Plocen. actor et alij con. Perfidum et Infidelem Wolf Muzykant et Seniores Synagogae Sieprecen. Judaeos citat. ac alios.

Coram Subdelegato G. Thoma Uniersyski R. C. P. Jn C. L. Solutionis Summae restantis una cum Provisione ab eadem proveniente pro qua res est in instanti sub Poena Banitionis quae D. addit et R. Thomas Uniersyski Burgrabius Cres. Plocen. Subdelegatus

Arestat G. Valentinus Brudzinski

Jn G. C. L. S. S.

G. Stanislaus Osiecki actor con. N. Nadrowski citat.

Jn 62 C. Literam simile Solutionis ut supra.

Arestat G. Thomas Uniersyski.

C. G. G. Potrykowscy actor et alij con. G. Adamum Malewski citat. et alios.

Jn 62 C. et ex adcitatione approbato anterioris Processu B. P. quae D. addit et R. reliqua per omnia ut in Producto.

Publicat.

X. M. Martinus in Zawidza Zorawski Venator et Vice Cap. Plocen. act. et alij con. M. Antonium Bagiensi Notarium Cren. Plocen. citat. et alios.

In C. L. et ex Remissione L. Satisfactionis Contentis Citationis suae in eaq. expressis pro quibus res est in instar sub P. B. quae D. addit et R. Arestat S. Valentinus Brudzinski

X. Relictae M. Zorawski Sincerae Ploc. act. et alij con. Consortem S. Antoniusz Ski citat. et alios.

In C. L. et ex adcitatione L. Satisfactionis Contentis Citationis suae in eaq. expressis pro quo res est in instar sub P. B. quae D. addit et R. Arestat idem S. Brudzinski

In C. L. Satis. Con.

X. Idem M. Zorawski act. et alij con. S. S. Osiecki citat. et alios.

In C. L. Satisfactionis Contentis Citationis suae in eaq. Specificatis pro quo res est in instar sub Poena Banitionis quae D. addit et R. reliqua ut in Producto.

Arestat S. Jacobus Kęsicki

+ M. Zołtowski Judex Cren. Ploc. act. et alij con. S. Joannem Zyleniecki et alios Cit.

In C. L. Statutionis Solditae in Textu Citationis expressis pro quo res est in instar sub P. B. quae D. addit et R. reliqua ut in Producto. Arestat S. Jacobus Kęsicki

+ Conventus Plocens Ordinis Sancti Dominici
actt et alij Coz G Gasparus Zelenicki Citt et alios
In C. L. Solutionis Summae una cum Provisione praeterea pro
qua res est in instanti sub Poena Bannitionis quae D. addit et
R.
Arestat G. Thomas Uniersyski

7c ex adcit
Consortes GG Potrykowski et Gołecki actt et alij Coz
G Josephus Dziwanowski Citt et alios
In R. C. ex adcitatione L. Satisfactionis Contentis Citationis
suae in eaq expressis pro qua res est in instan sub Poena B.
quae D. addit et R. reliqua ut in Producto
Arestat G. Adamus Zawidzki

H. L. satisfa. 6 7a
M. Michael Kueberski Dapifer Volhiniae actt
et alij Coz MM Theressiam Kueberska Notari
dissam et Joannem Kueberski Notariae Terrestris Coz
Citt et alios
In C. L. Simile ut supra reliqua ut in Producto
Arestat G. Jacobus Kęsicki

7c L. satisfa 4
M. Theressia Kueberska Notaridessa Terrestris Coz
actt et alij Coz M. Michaelem Kueberski Dapife
rum Volhiniae Citt et alios
In R. C. L. Simile ut supra reliqua ut in Producto
Arestat G. Thomas Uniersyski

G. Franciscus Lipienski actor et alij Cons. N. Bromierski Succamerarius Vissogrodiensis ac Perfidos et Infideles Judaeos Synagogarum Sieprec et alios Citat. ad Tuenda

In Rec. approbato anterioris Processu ~~[illegible]~~ L. Satisfactionis Decreto Condescensoriali in Summo Solutionis Summarum una cum Provisione provenientium pro quibus res est in instanti sub P. B. quae D. addit et R. reliqua peroma ut in Producto.

Arestat G. Thomas Unierzyski

X. G. Antonius Dobrenicki actor et alij Cons. Perfidos et Infideles Jacobum Pelliarium et Marek Judaeos Sieprec Citat. et alios

In Rec. ex adiutatione loco peragenda Executionis L. Solutionis Summae pro qua res est in instanti sub P. B. quae D. addit et R.

Arestat Mlis Judicialis

7 c ex Re L. Alter

Relicta et Succes. ob N. Krasienski Crudeliter Interrepti actor et alij Cons. N. Valentinum Kowalewski Citat. et alios

In Rec. ex Remissione ab Officio Burgrabiali Crd. Plocen. executoriali ad Judicium praesentem facta L. Ulterioris fortis faciendae executionis et Remittit pro peragenda Executione ad Mtem cum loci Capitaneum.

Arestat G. Thomas Unierzyski

Consor N. Jacobi Tyszka Actrix et alij cons. NN. Nadratowskie et alios Citatt.

In Rec. ex Remissione cassatis quibusvis praejudiciosis Transactionibus L. restitutionis ad Jus naturae Dimissionisque Sortium in B. Przeradz. Parva sita in Praesentia Judicij Competentis pro quibus res est in instanti sub Poena B. quae D. addit et R.

Arestat G. Thomas Unierzyski

Ub. Solut.

G G Witusey Conjuges actt et alij Cz G Andreae Kadratowski Citt et alios.

Jn C. B. P. quae D. addit et R.

Arestat G. Thomas Vniercyski

Ut L extra Solu. Solut.

G Borowski actt et alij Cz G G Zglenickie et alios Citt

Jn C. L. extraditionis Salis Bona Zostowo Zuli afficiens pro quo res est in instanti sub P. B. quae D. addit et R.

Arestat G. Adamus Zglinicki

Ut L Cassa Cond. Solut.

G G Macheinsey actt et alij Cz G Bloch Citt et alios

Jn C. L. cassationis quarumcumque condemnationum ac totius Processus in Officio Cryo Plocen obtentae pro Cassato in Negotio Principali Cessario Citationis et Cassae cum impositione perpetui Silentij rne vero indebita vexa B. quae D. addit et R.

C B Arestat G. Joannes Zaborowski. Solut.

G Borowski actt et alij Cz G G Zglenickie Citt et alios

Jn C. B. quae D. addit et R. reliqua in Producto.

Arestat N. Adamus Zglinicki

Consortes G G Potrykowski et Gołecki actor et alij Cz Relictam od G Josephi Karski Cit et alios
Jnc L. Satisfactionis Contentis Citationis suae in eadem expressis pro quo res est in instanti sub P. B. quae D. addit et R.
Arestat Onlis Judicialis.

N Nadratowski actor et alij Cz N Wituski et alios Cit
Jnc B. P. quae D. additur et R.
Aresta N. Nicolaus Malewski.

G Gaspar Brudnicki actor et alij Cz G Thomas Brudnicki Cit et alios
Jnc L. Satisfactionis Contentis Citationis suae in eadem expressis pro quo res est in instanti sub P. B. quae D. addit et R.
Arestat G. Thomas Unierzyski

Id L extrad: Inventarium et rerum Relig. Id actor et alij Cz Relictam od G Petri Brudnicki Cit
Jnc L. extraditionis Inventariorum et rerum Seorsivo regestro conscriptae pro quibus res est in instanti sub Poena D. quae D. addit et R.
Arestat id G. Unierzyski

Inl. L. Solu. Dotalis Summae

G. Gaspar Brudnicki actor et alij Cons. G. Nicolaus Lisecki Citat. et alios.

In C. L. Solutionis Summae Dotalis de B. Paternis et Maternis provenient pro qua res est in instar. Sub P. B. quae D. addit. et R.

Arestat idem G. Unierzyski

In. I. C. L. S.

G. Franciscus Kęsicki actor cons. Congortex N. Brudnicki et Succres. olim G. Matthiae Białyszewski citat. et alios

In R. C. L. Solutionis Summae cum Provisione provenient pro qua res est in instar. Sub Poena Banitionis quae D. addit. et R.

Arestat Mtis. Judtis.

In. I. C. et ex adci. L. S.

G. Valentinus Kęsicki actor cons. G. G. Lubonskie conjuges citat.

In R. C. et ex adcitatione L. Simile Solutionis Summae ut Supra

Arestat G. Adamus Zawidzki

In C. L. S. Summae

Idem actor cons. G. Lubonski citatum

In C. Simile Lucrum ut Supra

Arestat Jd.

Relict. ob N: Petri Brudnicki Actrix et alij con N: Gasp-
rum Brudnicki et alio Cit.
In C. B. quae D. addit et R.
Arestat Mlis Judicialis

N. Sulinski Actor et alij con N: Krajewski et alius Cit. Solut.
super Duas.
Super 1mam in C. L. Extraditionis Inventarium rerum mobili-
um pro quibus res est in instar sub P. B. quae D. addit et R.
reliqua in Producto.
Super 2dam In C. B. quae D. addit et R.
Arestat N. Martinus Krajewski.

G. Franciscus Matauski Actor et alij Solut. Cq. G. Ba-
cinthum Przybojewski Cit. et alios
In R. C. L. Solutionis Summae cum Provisione proveniente pro
qua res est in instar sub P. B. quae D. addit et R.
Arestat G. Paulus Zoltowski

Consors G. Białłoskorski Actor et alij Cq. G. G. Bru-
dnickie Conjuges ac Successores ob G. Mathiae Białyszewski Cit. et alios
In R. C. L. Simile Solutionis Summae ut supra.
Arestat Mlis Judlis. Wylezeński

Ge B

G. Stanislaus Białłoskorski actor et alij Cons. Relictam od G. Laurentij Białłoskorski et alios Cit.

In C. B. quae D. addit et R.

Arestat Oplis Judicialis.

Ge L. Satisfa:

Relicta od G. Josephi Karski actor et alij Cons. G. Josephum Dziwanowski Cit. et alios

In C. L. Satisfactionis Contentis Citationis suae in eaque expressis pro qua res est in instan. sub P. B. quae D. addit et R.

Arestat G. Adamus Zawidzki

In C. ratione Circu: hon: B. P.

L. ON. Antonius in Kossemino Bagienski Notarius Cen. Plocen. actor cons. ON. Zorawski Venatorem et Vi. Capit. Cen. Pltus Plocen. citat.

In C. ratione Circumscriptionis honoris B. P. quae D. addit et R. Caetera in Producto.

Arestat G. Josephus Dziewanowski.

In C. L. Sat.

G. Valentinus Kęsicki actor cons. G. Kęsicki cit.

In C. L. Solutionis Summae cum Provisione ab eaque provenienti pro qua res est in instan. sub P. B. quae D. addit et R.

Arestat G. Adamus Zawidzki

Il L. extra Salis

G. Adamus Zgrenicki actor et alij Cons. G. Jacobum Berowski Cit. et alios

Jn C. L. extraditionis Salis Sortem Bonor. Zubi afficiens pro quores est in instan. sub S. B. quae D. addit et R.

Arestat Mlis Judlis Wyszezenski.

Il B

G. G. Malewscy actor et alij Cons. G. Andream Nadratowski Cit. et alios

Jn C. B. B. quae D. addit et R.

Arestat. N. Andreas. Nadratowski.

Il B

G. Bernardus Malewski actor et alij Cons. G. Adamum Dębski Cit. et alios

Jn C. B. similis quae D. addit et R. reliqua in Producto.

Arestat G. Paulus Zołtowski.

Il B

G. Alexander Dębski actor et alij Cons. G. Malewskie Cit. et alios

Jn C. B. quae D. addit et R.

Arestat N. Bernardus. Malewski.

Ind

Ic B
G Matthias Starczypienski actor et alij Con M
Czarnowski Principem Dominicum Cit et alios.

In R. C. B. P. quae D. addit et R. reliqua per omnia ut in Pro-
ducto.

Arestat G. Jacobus Kosicki.

Ic ex Rem. ac adcit. L. ultima Solut
Consertes N. N. Suchodolski et Biallosker-
ski actor et alij Con G. G. Kotarskie et alios Citato

In R. C. ex R. ac adcitatione approbato anterior Processu L. Sa-
tisfactionis Contentis Citationis suae pro quibus rei est in instar
sub P. B. quae D. addit et R.

Arestat G. Paulus Zoltowski

Ic B Solut
G Thomas Brudnicki actor et alij Con G. Ga-
sparum Brudnicki Cit et alios

In C. B. D. addit et R.

Arestat Mlis Iudicialis Wyszczynski

Ic L. Satis Cor Solut
Consers G. Iosephi Brudnicki actrix et alij Con
G. Iosephum Bialyszewski et alios Cit

In R. C. et ex adcitatione L. Satisfactionis Contentis Citationis
suae in eadem expressis pro quibus est in instar sub P. B. quae
D. addit et R.

Arestat Id Mlis

Ut f. Cassatae Condemnationis Solut.

G. Josephus Dziwanowski actor Cassanae etalis

Cq. Relictam od G. Josephi Karski Citt. Cassanae etalies

In C. L. cassatae Cujusvis Condemnationis ac totius Processus in Negotio vero Principali Evasio Citationis et Causae cum impositione perpetui Silentij pro quibus res est in instat. Sub. P. B. quae D. addit et Rx. A restat. mtis Judlis

Franciscus Ignatius Rościszewski Judex Trns Ittae Novae Ctis

Causa ex Arresto Sub Actu Feria Secunda post ante Festum Sancti Andreae Apostoli proxime Anno Dñi 1758

M. Jacobus in Natachowo Sokolnicki Tribunus Plocen Actor et alij cons. MM. Kampenhausen Cast & alios

Actores per M. Theodorum Sokolnicki Tribunum Plocen Filium nomine Parentis sui ptr. Acta pro interesse Inscr. Ignatij Kampenhausen et Constantiae Cieszkowska Conjugum Capitaneorum Sieloens per Eundem Inscr. Kampenhausen Jen Mantum suum et Inscr. Conventis suis ne ptr. pro interesse Inscr. Mariannae Lucie binominis de Dzyc. ny et Inscr. Joannis Kampenhausen Succameranj Parnaviae Gradis Exercituum Rni et Reipublicae Relictae Conventis Viduae ac J. Antonij Swierczynski antecessorum Executionum Bonorum Obligationis impugnationis per D. Jacobum Kozichi insinuatum Dñi potentem. pro interesse Rnei Josephi Zakowski Acti per Eundem ptr. Judicium Actionem Partis ad ad suum Judicium edit Deductae Controversy Partium et auditis Hinc adinvicem Partibus in Causa procedere procedere mandat. in Procedenda Controversy, ac Allationes Partium denuo audiendis et quia Partes ad Solutionem Summae Octo millium Oppidanorum ex pendente Provisione a Centum per Oppidanos Octo Coram actis Cracoviae Sabbatho proxime Decollationis S. Joannis Baptistae in anno 1758mo per Inscr. Ignatium Kampenhausen Capitaneum Sieloen. et Constantiam Cieszkowska ejus Conjugem modernos Inscr. ad eis scripta, Decretog Cracov. Octavo ante Diem S. Margaretae Virginis et Martyris in anno 1753tio inter Partes pro tanto adjudicate per plenariam Copiarum Supraenumeratorum Inscr. Ignatij Kampenhausen et Constantiae Cieszkowska Conjugum Capitaneorum Sieloens per Actum Inscr. Mariannam Luciam binominis De Dzyc. ny Kampenhausen Generosa Succameranam Parnaviae Gradis Exercituum Rni Viduam Matrem pro tutanda et Agitandis Acta vero Partes nempe Inscr. Succamerandus Parnaviae Jure adita Actricis et olim Inscr. Joanne Kampenhausen Succameranj Parnaviae

Jus

Marito suo habito et Coram actis Cred Laticovier Ota 4ta
post Dominicam Judica Quadlem in anno 1720 per utrisq
Conjuges mutuo sibi recognito et ad acta Castrer tam Bobro-
vnicer Ota 4ta post Dominicam Misericordiae quam Plo-
cer Sabbo post Festa Solennia Paschae in anno 1756to
per Oblatam porrecto atq Documentis suo in Judicio re-
positis sese tutantis ab Onereq praemissae Summae se-
se liberari concludentis Judicio Judicium consideratis Cau-
sae praeser Circumstantijs quandoquidem Oblata supra
scripta adnotatitas in Minori Provincia subsecuta modo
primum in anno 1756to post Contractum per Mscum Ignatium Kampen-
hauzen Capitaneum Sieleceng Filium Onus superius
exaratae Summae in acta propriy Palatinatus per Obla-
tam insertae esse elicitur Studendo Justitiae Decernit
Quatenus Mscca Kampenhauzenowa Succamerarii
Parnaviensis Relicta Consors indua ex Substantia Fili-
ei ipsum post Parentem ejus respicienti per Eandem
possessa Suprascriptam Summam Octo Millium Tym-
phoniorum moneta in Inscriptione expressa una cum Provisione juxta resonantiam ejusdem Ori-
ginalis Inscriptionis ab eadem Summa proveniente
ab ultima quietatione proveniente in et pro Vigilia
Ft. Nativitatis S. Joannis Bptae in anno futuro 1759
ventura Coram Officio et actis Cred Plocensis sub Poena B
minus in Casu Contraventionis circa manifestatio-
nem faciendae publicandae praecia in rem Persolvendae
et recognoscendae cessione sine quibusvis Juris Diffu-
gijs et Protestationibus Parti actae Solvat et realiter
enumeret Lucta Poena per Cl. Dominum Parti in Termino
et sub rigore supra apposito Judicio vero totius in instan-
solvendae In Sublationem vero quadrimarum Condemnationum in
Ft. 2da in Crastino Ft. SS. Trium Regum in Termino Satisfactionis
praefixo Alterius Ft. 2da post D. Cantate utrisq in anno 1754
Tertiae denique Ft. 2da post D. Jubilate quartae et ultimariae Ft.
2da ante Fm S. Catharinae Virginis et Martyris in anno
1756to omnibus in Castro Plocensi ex Parte Mscii Jacobi

Sokolnicki

Sokolnicki Tribun Plocen super reflexis Ignatio Kampenda
Zen et Constantia Cieszkowska ejusdem conjugibus Capitaneis
Selecen. in causa presens absentes Salvantes Jus Reflexi Capi
tanj Selecen per quabbet earum Distinctum, Actorem Ref. Per
ti pro Brno et superarere Solutionis Summe et sub Cui
lingorie Judicij vem per me Decum in instanti sub Sene
Dalutiferis et regestr Senatium Subscriane Decreti pul
sem regore Movit reflexa Marianna de Deszyery Kampendan
Zenska Succamerania Parnaw ad Judicia Archi Dni Se
natorij adinfra Ci

M. Martinus in Laurize Zorawski Venator et Vice Capne
Crey Plus Plocy Ads et alij ejus M. Antonium Ba
ginski Notarium Crey Plocy Ads et alios.

Actor, reflexus Martinus Zorawski Venator et Vicecapitaneus Ca
stren Sabatinatus Plocen per Cetta simul et actorie id q pren
tesse reflexi Antonij Baginski Notarij Crey Plocen per Eum
Dr. pri interesse Decum Nicolai Baginski Ads et Sauli
Zorawski per S. Matthiam Baginski Camerarium Plocen
Laudatum Judicium resolvendi Remissionis Judicium suum et Di
strictus Plocen ad Bens Judicium Districtus Repiser facti tum Ca
stren reflexi Baginski Notarij Crey Plocen ad Idem Judicium ed
Deidenes Controversijs Partium exauditis Ac et quej Partes utriq
manifestationes binas coram actis Castren Plocen et quej reflexus
Antonius Baginski Notarius Castren Plocen Sabbatho pro Die
sti Divisionis Sanctorum Apostolorum jam vero reflexus Martinus
Zorawski Venator et Vice Capitaneus Castren Plocen Sabbatho
pert Dm Divæ Annæ Genitricis Mariæ utras q in anno pro
xeri ex motivis Decreti effectu ut Da ante Festum S. Fabiani
et Sebastiani Martyrum inter Honestum Jacobum Primas Sub
tetum Ecclesiæ Plocen ad abuna, ac Festum Bartholome
um Humiecki Vicesabatinum Plocen adversus Ads Partes alterna
partati contra de recipere factas intuitive probantur ex patro
ne gravum interpretari Causa presens intuitive Cujus in reflexi
nis suo in Judicij promoveatur Verum gronianis Supra scripti
manifestationes in Parte, et minus honorem Terræ Eorum reflexo
rum officialium Castren Plocen tangentes mentam Senas
gvam Solam eliminationem pert et trahentes esse videntur
Quam obrem Judicium nec est in minime Puncto bonæ fame ac ecti
etiamtini Sequentia nata rum reflexi Judicium Ads Plocen

in Acta

Iur

Decretæ factorum gloriæ ejus Dei libertas exercere jussit ac be-
vit Jengari executor supra exaratas manifestationes Jud-
icium cassat et annichilat Nihilq; horum vltrò Partium vere de-
siderat Cess ac Exec. ejd primam Partium reflexis in eum pro-
clivinandis lex actis Copiosis Testimonijs Sententiat. Decreto prægressi
Conventus Sfœæ Or. San: Dominici ad et alia ex D. Caspa
Eglenicki Actad et alios.

Act per Religiosum in Xto Patrem Conradum Wilczyński Conven-
tus Vener Or. Dominici Causarum Procuratorem Suis & Re-
tium Conventus nomine ptæ Actus P. Caspar Zyserichi ptæ Ju-
dicium Stationem Partis Actæ ad Locum Judicium et dict Decidend
Controversij Partium exaudiri instetendo Inscriptionis Literar
Actis Cregr Vener Cta vda in Castrum Oterti S. Lucæ Cracl et
in anno 1733no in Castro Vener per dict P. Antonium Zyserichi
moderni Comparer Actus Parentem in rem Conventus Vener
Or. Dominici Super Summam stille Przychowy in Bonis D
Szew et Bledzewko expendend per Sera Stata Provisionem
reuguitæ, Decretq Judicij sui hui in Scripr Cta Stri ante D
S. Martem Confessi in anno præsenti 1759mo inter mo-
dernas Partes et Exmum P. Antonium Zyserichi prolato, D
nis Jacq Bledzew et Bledzewko applicatam et nunc jud
naturam Summæ Przychowneam in 67 florenos commutandæ
Partes Super Summam stille florenorum Polonicall
ultra Provisionem compositam Decidi approbata Par-
tium Exmum judici Conventione Decernit Judicium Locat
nus Actus Jnclus Caspar Zyserichi Bonorum præmissor
Bledzew et Bledzewko Ab & P. Antonii Zyserichi Sacer
te sui hereditatis Juris gressibus prætactam Summam
florenorum Polo ultra omnem Provisionem juris acceditam
lii et pro Feria Secunda post Dominicam Cantate in anno
futuro 1760 ventura Cum officii et actis Cregr Vener Sub
Sera Bonitionis inibiq in Casu Contraventionis citra
manifestationem faciend publicand præfii in rem Pro
ver. facienq prætatione Jur reuguitionis Scriptæ finis
gibusvis Juris Dispositis et Practicatorum Stylo ad sol
et realiter eruend et Curia Sera Bledz per dict Partes in
Pro et sub regia Superiorum assignato Judicio Jur tuitionis
stang tolerand Nihilominus Citatis Partibus in Decreto antecin
per Judi

per Judicium suum appositis Vrani repetitionis premissa Summa mille florenorum Pol. per ob nominatam D. Antonium Zyskevicki Parentem vica Demissam hereditatem suprafatti Bonorum citatam apud Successores ejusq. D. Antony Zyskevicki et Secundo statim nominatum Olkien presentes Judicium Citto reservat et presentandi decreti per vigore

Mediante Sabato a suo Provinciali Sabato consensu et ad acta Cur. Sov. et Cl. 4ta prid. Cl. S. Marie Magdalene in anno 1758to per Obbatam porrecto Lis Conventi servare fecimus.

M. Albertus Zottoski Judex Cur. Plocen. ad citat. cur. S. Joann. Zyskevicki citat. et alios.

Ad per D. Casimirum Sawicki suo et sibi ad hanc ptr. Citto pro interesse D. Joannis Zyskevicki per D. Jacobum Kozicki ptr. pro interesse Mcium Stanislai Sulkowski et Marianne de Sulkowskich uxorem ejusdem per Exum D. Sulkowski Maritum suum et Contis sub nomine ptr. Generi Partem ad Jovere Partem Cit. de Brno et Contentis Judicium ens et dg in instanti docuit pro reppantes. in Prosequendo Signif. Actus Zottowski Judex Cur. Sov. in causa presens port Decretum antecitus Jud. by sui injuncte Extradit Statutionis et extraditionis Literas de Hedwigis Anielka super ad Subdita repetitam deductionem de Bonis Mobilibus Superstes Literas de Hedwigis Anielka Subdita Partis Citte Protestatione sua ac Dominii ad Judicium suum institutis Obiit pro sine Inquisitione probationem vadet Duvinde tam in Deductionem pro emunditionem Dotis Statio Inquisitionis citq. Partis Super Contenta Protestationis et Brni Partis ad in Segnes Judicij sui Decreng

Relict. et M: Joannis Zerauski Sinceras Plocen. ad et alij cur. Centen N. Antony Ozicki Ad et alios

Ad per D. Thomam Perzistowski inscript. Procur. Citto per D. Jacobum Kozicki ptr. pro in causa pro cur. in castris Sov. Cl. Nida et Dominicam Cruci Lyndem in anno 1746to Dotis majoris per Joan Cziecka recepta esse probatur Duvinde amputata Dotatione, eadem majoris per Compar. Ptis Citto indebita affectata Partibus in negotio Principali et pro in mandatis ex. Decimento pro in Complacens D. Apolonid de Sulkowskich Sue Antony Ozicki Contentis ad his inscripta Comparitione Decreto injuncto

Jus

injunct experimenti recedit Eandemq S. Osiecka condemnare permittit Proinde Super Caus Jnsa Osiecka permittit Condemnatio prout in Simplici regestro continet et remittit pro peragenda executione ad M. loci Capitaneum

M. Zorawski Venator et Vice Capitaneus Cas Plo Ploc actor et alij Cas SS Osieckie Citt et alios

Actor Mfcus Martinus Zorawski Venator et Vicecapitaneus Cas Ploc pro Citta per S. Jacobum Kęcicki pro Plane ad repositionem comparere Partis Citae Datur Dilatio majoris S. Antonio Osiecki ex quo Causas majoris importantiae in Judicijs Triblijs Rni Petricovie attentat quam Probabit Literatorijs Documentis in Sequen Judicijs suis Rc cum Ceteris vero comparere Suspenditur Causa pens ad Eorum Sequen Rc

M. Albertus Ubysz Subjudex Terris Ploc actor et alij Cas Perfidum et Infidelem Wolf Muszkant et Seniores Synagogae Siepreae Citt et alios

Coram Subdelegato Mfco Martino in Zawidza Zorawski Venatore et Vice Capitaneo Castrum Palatinatus Ploc actor Mfcus Albertus Ubysz Subjudex Terris Ploc pro Plane iterum post Arestum similis Condemnatio prout in Simplici regestro continetur et remittit pro peragenda Executione ad M. loci Capitaneum. Publicat.

Martinus Zorawski Vet VCPP Subdelegatus mpria

S. Antonius Dobrenicki actor et alij Cas Perfidos et Infideles Jacobum Pellianum et Marek Judaeos Sprit citat et alios.

Actor ea per S. Joannem Brudnicki pro Plane iterum post Arestum similis Condemnatio prout in Simplici regestro continetur et remittit pro peragenda executione ad M. loci Capitaneum Publicat.

SS Machcinscy actor et alij Cas S. Bloch Citt et alios

Actor ea cassanae per S. Ignatium Machcinski suo et alio S. Cassanae nne pro Plane iterum post Arestum similis Condemnatio prout in Simplici regestro continet et remittit pro peragenda executione ad M. loci Capitaneum. Publicat.

S. Stanislaus

S. Stanislaus Orecki acld et alij Cz S. Radowski Cld
Actr per D. Jacobum Szczibi ptr Cttus ptr. Petrum facit Pars Cld
D. Statini Instrumentorum ad quam se in anteactis Judicijs suis
refert id q in instanti Statu circa Satisfactionem ejd Statui
ni Instrumentorum Controversijs Partium exactis Compu-
tet Acter realitatem Scripti certi manualis d 16ta Januarij
in anno 1747mo per dictum Antonium Radowski super
Summam Ducentorum Zlpthorum in rem acld Dati prout ejd
Summa promissi juste ad solvendu debetur in Scrutinio Judi-
cijs suis portq pram Computationem vel non Judicium Decer-
net id quod Juris et justitiae erit Cld

S. Borowski acld et alij Cz SS Zyskowscki Cld et
alteri
Actorea per D. Jacobum Borowski ptr suu et Cjtis suis nmptr Cld
pro interesse D. Adami Zyskowscki per Eund ptr. pro interesse reli
quorum Cld per D. Albertum Zyskowscki ptr. Judicium Citationem
Partis acld Deindeq Controversiarum exactis Suspensa de-
cisione Causae per necessariam esse Condescensionem Instru
mentorum Actorum Dlor quorum absentia non obstante in Stum Bo-
rowski Zostaw Zubi Capitali tempore in anno futuro 1749 condescend
advenit Quod Judicium Gradus matur Partium Sumptu Condescen
sorum Computationem Pariss per Extractus deprompti Salem
Districtualem evincq tum prestationum per quem interest
petentq demandabit Hypotha Superficiem Contributionis Capita-
lis Salem eundem cui justa debetur adjudicabit, Penas cjus
injuste provenerit exigabit, et Acter si alter Diendet disjudicabit
ac mederabitur Dlorum vel cujus Judicij Decisioni Acter pare
re et acquiescere sub Pena Dilationis illo in Dlorum Cjus
super Parte Contraveniente publicanq debebunt ac tenebun-
tur Lecta per Actorem Pena Dlorum Parti per Rum
compensandq Judicio pro totius in instanti Salvenq Decreti
prosequendi A quibus Computatis

Conventus SS Potrykowski et Sokolecki acld et alij Cz
S. Lorentheer Dziewanowski Cld et alteri
Actr per Rdos Margaretham S. Antonij Potrykowski Gertrudem Se-
neveri Joannis Sokolecki Cantoris Sacharelue in assistentia Enbri
Josephi Rosz Szolki Fratris sui avunculi Actris pro interesse
S. Francisci Xaverij Dziewanowski minorennis per Eund D. Josephum
Sierkowski suu ptr. Cttus Ignatius Josephus Dziewanowski ptr.

pro interesse

Jus

Gnosor Valentini Kędzierzenski Antoni Petrykowski et Joannis Gołecki per Eosq. ptr. indicentes Gsae Cunegunda G. Feliciani Malewski et Marianna G. Petri Orłowski Consortes ac Vincentius Franciscus Mierzensey per G. Felicianum Malezki suo et suprascriptae indicentium nomine ptr. Plane ex interesse G. Josephi Dziwanowski Ferreri Partem actae docere Partem Citatae de Termino et Contentis Judicium censet idq. in instanti et quoniam non de et Proinde Libera Pars ad praesens, a Causa et Termino praenuntiata

~~Continuatio Causarum Sub actu 73 pt Dom Brandi in Sexto 1758~~

Relicta ob N. Krasinski Crudeliter interrempti actoris et alij cum G. Kowalewski Citatis et alios

Continuatio Causarum Sub Actu Fae 3a ante Festum Sancti Andreae Apostoli Anno praesen inscriptae

Relicta ob N. Krasinski Crudeliter interempti Actoris et alij contra G. Kowalewski Citatis et alios.

Nonsunt.

Consors N. Jacobi Tyszka Actoris et alij cum NN. Nadratowskie et alios Citatis.

Actae per per G. Joannem Zabowski BeP. inscriptae Plenipotentem Citata per G. Andream Nadratowski suo et aliorum Citatorum nne ptr. comparere et Secum judicio controvertere Quibus Controversijs Partium exauditis Suspensa Decisione Causae praesen necessariam esse Condescensionem Gsorum Camerariorum Terrium Plocen unius absentia non obstante in Fundum Bonor Przerach Parva captato tempore in anno futuro 1759 ~~praesen~~ conducendae adeo erit Jus Gs. Camerarij aut unus G. Camerarius Terris mutuo Partium Sumptu Condescensurus adsit Ante omnia Comportationem quorumvis Documentorum Causam praesen evincen per Ptes praestandae demandabit, Legalitatem resignationis per ob N. Agnethen Przerachka primi ob N. Joannis Nadratowski Qui vero nuptus ob G. Alberti Kowalewski Relictam Contem Uduam in Personam NN. Casimiri Stanislai Jacobi et Laurentij Nadratowskich Filiorum in primo Connubij Ethon procreat Super Sortes Bonor Przerach minor recognitae

recognitis cognoscet et resolvet, acceptationes ac Pretium in quam necessitatem conversum, fuerit, quietationem animadvertet, Summas Siquae ~~ad~~ ultra praemissam haereditatem demissam actis concernerere iderentur quantae ex Documentis apparuerint aequaliter inter Consuccessores ex utroque Matrimonij Thoro procedentes dispartiendae declarabit, et Satisfactionem omnimodae cui et a quo juste debebit indilatam Decernet, de Praetensionibus Fundi Inventarijs rebus mobilibus fatis ejusdem ut S. ultimo voto Kowalewska derelictis indagabit, et cui interierit adjudicabit et Ptes finaliter in omnibus Causae intervenientijs Decidet ~~ac~~ dijudicabit ac moderabitur Jurium vel cujus Judicij Decisioni Ptes parere et acquiescere sub Poena Banitionis illo in Trno Condescensionis Super Pte contravenien publicandae debebunt ac tenebuntur Licita Poena 3mmPP. per utramque Pti per Ptem compensandae Judicio vero totiesque in instanti solvendae.

G. Franciscus Malawski Actor et Alij Cons. N. Hyacinthum Przybojewski Citatus et Alios

Actor per G. Franciscum Malawski suo et aliorum actorum nne pltr Citata per G. Paulum Zoltowski Fundae ad repositionem comparen Partis Citae Datur Dilatio majoris Citto N. Hyacyntho Przybojewski ex quo Causas majoris importantiae in Judicijs Officij Crem Bobrownicen attentat, quam probabit Literatorijs Documentis in Sequen Judicijs suis etc.

G. Bernardus Malewski Actor et Alij Cons. G. Adamum Dębski Citatus et Alios

Actor per G. Bernardum Malewski suo et aliorum actorum nne pltr. Citata simulet actor per G. Adamum Dębski suo et aliorum Citatus et actorum nne pltr. Judicium Citationes Partium utrarumque ad suum Judm edictis Decidendae Controversijs Partium exauditis Suspensa Decisione Causae praesen necessariam esse Condescensionem Jsorum Camerariorum Trnium Ploc unius absentia non obstante in Fundae Bonorum Przeradz magna captato tempore in anno futuro 1759 ~~praesen~~ Conducendae adinvenit Quod Judm mutuo Partium Sumptu Condescensurum de ademptione agrorum

Jus

Violentijs Damnis Injurijs ac gnalibus et Singulis Pre-
tensionibus Fiscali et qualcung re et occasione emergen-
ingpici et inde extigabit Inquisitiones generales et pecu-
juramenta ubi necesse et opus debebitur exigiet, Pena
Super quo interdicit inmittit et Stes finaliter Decidet
Decidet dijudicabit ac moderabitur Quorum vel cujus
Judicij Decisioni Stes parere et acquiescere sub Pena
Banitionis Me in Etrno Condescend Super Parte
contravenient publicand debeburt ac tenebuntur
Quota Pena Camerae SS per utramq Item Parti per
Item Ubi absentium compensabil Judicium vero totis
in instanti solvend.

P.P. Malewscy Act et alij Cons P. Andream Radzyminskii Act et
Actores
Actores per P. Bernardum Wasurki suo et aliorum actorum nomine
Citata simul et altera pro Interesse RR. Michaelis et
Andreae Radratowskich per Eudem R. Andream Radra-
towski suo et Fratris sui nomine Plr. Citationes Partium
utrarumq ad suum Judicium dict Decidend. Comparitis
Earumd Allegatibus et Reatibus ad effectationem am-
barum Partium, Suspensa Decisione causae presentis
Datur Dilatio Inquisitionis Parti utriq Super contenta
in Scriptis Judicij suis deducend. Super vero
R. Parochi Warszawskiego dispareat Iterum prout ad retum
similis Condemnatio prout in Simplici regestro con-
tinetur et pro peragend Executione remittat ad Sr.
cum loci Capitaneum. Publicab.

P.P. Witusey Act et alij cons. P.P. Radratowskie Actores
Actores per P. Antonium Waturki suo et aliorum actorum nomine Ci-
ta pro interesse RR. Andreae et Hieronimi Radratowskich Pa-
tum Labiczewo Josephi et Petri fratrum Kowalczykiewicz de Ber-
Literati Subditorum suo et Fratris ac Subditorum vorum
nomine Plr. Judicium Citationes Partis ad Decidend. Contraven-
Partium examinatis Suspensa Decisione causae pro deseni
Datur Dilatio Inquisitionis Parti utriq Super Conten-
ta Interlationes ac Responsi in Scriptis Judicij suis de-
ducend. Super vero RR. Parochi Warszawskiego dispareat
permittat Condemnatio prout in Simplici regestro con-
tinet et remittat pro peragend Executione ad Sr. Loci Capi-
taneum Publicab.

A pro interesse R. Pauli Surzyckiego p P. Agricolam

G. Gaspar Brudnicki Act. et Alij Conc. N. Nicolaum Lisicki Cit. et Alios

Actores GG. Gaspar Brudnicki et Elisabeth de Ossy Lisicki N. Thomae Myslenski Consors in assistentia ejusdem G. Brudnicki ptr. citata per N. Nicolai Lisicki suo et aliorum Cit. nne ptr. Judm Citationem Partis actae Decidendae Controversijs Partium exauditis Suspensa Decisione Causae praesentem necessariam esse Condescensionem Jurorum Camerariorum Terrestrium Plocen. unius absentia non obstante in Tunc Bonorum Lisice captato tempore in anno futuro 1789 conducendae adinvenit Jus GG. Camerarij Aucturus G. Camerarius Terris Plocen. mutuo Partium sumptu Condescensurus adsit Comportationem quorumvis Documentorum Massam Substantiae Parentum modernae actae evincendae per Ptes praestandae demandabit, Quibus comportatis Massam Substantiae ob GG. Petri Lisicki Parentis constituet, Dotem de Bonis Paternis et Maternis Competentem actae concernentes assignabit, Solutionem Ejusdem per quem interierit injunget aut loco Solutionis Sortem proportionatam exdividet, et Ptes pro justo et aequo finaliter Decidet dispudicabit ac moderabitur Quorum vel cujus Judicij Decisioni Ptes parere et acquiescere sub Poena Banitionis illo in Terno Concessae Super Pte contravenientes publicandae debebunt ac tenebunt Lucta Poena 3mm PP. per utramque Ptem Parti per Ptem sibi abinvicem compensandae Judicio vero totius in instanti Solvendae Decreti praesentis vigore

N. liquidatis Oneribus Parentalibus si quae reperiri poterint

G. Mathias Starorypienski Act. et Alij Conc. M. Czosnoski Pincernam Drohiciensem Cit. et Alios

Actor G. Mathias Starorypienski ptr. citata pro interesse Mfici Martini Czosnowski Pincernae Drohiciensis pro interesse G. Casimiri Zbikowski Antecessoris Clavis Biezunensis Economi per Eundem ptr. comparens et secum judtr. controvertens Quibus Controversijs Partium exauditis Tenen. Partes utrasque reponere Inquisitiones suo coram Judicio ~~Ductas~~ tam in actoratibus quam reatibus eductas Judm censet idque in instanti et quoniam Gus Starorypienski suas ~~reponit~~ Inquisitiones

Et p. G. Bartholomaeum Koskowski

in Complete Bertium numero Ductas jam vero Pars Actu
non nisi per suos Certos in Judicijs suis anteriorib⁹ Ra
stei pt Stm S. Agnetis V. et Martyris in anno 1756to
in Locatas et observantem Decretog Judicy sui continuarias
Demandatas subjicientog se Jurisdictioni Partis actr sue
in Judicio reponunt ipso Satisfactione in premissis adim
venta Suspensag lectione Carumq in Judicio respectar
Jurisdictionum insistendo Decreto antedicto Judicy sui Ra
stei pt D. Exaudi in anno presenti inter Partes comparen
pnotato mandy in Satisfactionem Ejus necessariam esse Sa
tisfactionem Dnorum Adami Brdak cum filio Bartho
lomæj Jarnek, Laurentij Sepiczayski Thome aggrestis Juris
Sepiczayski cujusvis nominis Biennale arrendale Do mis
Servili Subditor. Termino originali comprehensor. ac offo
averto Dominator Judm arbitratur instantanee monst pro
cur Czernuchi Siticina Dnchicieng ad Judicia Strabi
nad Sui Petitioni non admissa protestatur Judicium cum
Parte reprotestatur Quare Ejusmodi Ejus Procurator non
statuit imo subterfugiendo premissam pro Termino
presenti injunctam Statutionem retro cur Czernuchi In
scriptione essa Juris Obligatorij coram acto Capo Nocer
Oza Stei pt Stm Visitationis Mariæ in anno 1756to
per Cumq ei Specialis Plenipotentiæ Super Bona Servili
retro Egidio Kuczborski Subcamerario Zacwiemeng rec
gnita se se tutatur Illecq Bona arrende Jurisdictioni pre
rescripti retro Subcamerario Zacwiemeng obnoxia
esse finitis allegat, et ab onere Statutionis se libera
ri effagitat Verum quia Ipse Procurator retro cur Czerno
uchi circa Decretum anteinis Judicy, in Sententiatis Ra
Cumq Subditorum Statutionis supra commotatam
Invadiationem Bonor non reprendzarat, Citationemq
Ejusdem retro Kuczborski infertam, Jusq premissum Ob
noxium Servili Obligationum Plendente Causa presen
Lite Subsecutum esse probatur Quam ob rem Studen
do Justitiæ et equitati non posse retro cur Czernu
chi ordine Banas Decreto Judicy sui Contraventionis
Judm sententiat imo statuendo earumq Decernit Quatenus
sub pœna Ejusmodi Contraventionis Solvat Penam
Triplicem graduandam mensal. Parti Judicij nec pre
sentis circa objectam R.P. Antonij Dominicani Inquisitionem medium
causa
de re in Persona ad committendum

sub Pena Banitionis in casu contraventionis ad regestrum
Pensatium publicanda Mihi minus Suspensa Decisione
de[illegible] Nos Ozornowski Vicerna Drohiczen. Olim Insti-
Zamoyski Palatini Juris Gladiatorii Generalis Commissarius
ac Specialis Commissarius Veri putens Supra scriptam Senten-
tiatam [illegible] Supra scriptam Inquisitorum Subditorum
Statutinem pro Seyper Judicijs [illegible] Stm S. Michaelis Ar-
changeli in Ao 1759 in vigore Sub executione in Casu
sa Domino curet, Dnus [illegible] Ozorno mpsum Egidium Judz-
borski Succamerarium Zamoscien. Bonum dictorum Se-
rvili Obligatorium Assessorem adeitet adeitandum pro
subdolam [illegible] compareat ac in Limine Mpsi
Ozornowij Subditos [illegible] respective Statutinem Pars Actoris
Statuerentur Actor Decreti pro ea pro ea regere
pro Pena Banitionis
S. Borowski Act et alij cont. Dd: Zglinicki. Alt et alios.
Actorea per N. Jacobum Borowski suo et aliorum ad nne ptr
Citata per S. Adamum Zglenicki suo et aliorum Ad nne ptr Judi-
Statorem Partis actoreæ Decidendæ ad assertationem Partis
adversæ Datur Dilatio Inquisitionis Citig Parti Super con-
tenta Protestatorig ac Omni in Seyper Judys suis adveniendi
Dl C.
S. Franciscus Kosicki Act contra. Contem N. Brudnicki
et alios Dnos.
Actor ptr. Citata pro interesse S. Catharinæ de Ostrowskie pri-
mi ad S. Matthiæ Biallystoczki Rei adpresens rati S. Jose-
phi Brudnicki Contis in assistentia Inclyti Olsenul Leni-
rzyckij Ad ptr. pro interesse Successorum ad S. Matthiæ
Biallystoczki, [illegible] Citationem Clericalem Ri S. Josephus
Biallystoczki sub pro interesse ptr. Satisfaciat Pars
Citata Dilationi mensium ipsi in anterioribus Ju-
dicijs suis coram esse id in instanti. respecta stay manife-
statione in Judicijs presentibus ante Octavam S. Martini
Pontificis in anno 1759mo pro Comparendo Joan Catha-
rinam de Ostrowskie primi ad S. Matthiæ Biallystoczki
Rei ad presens rati S. Josephi Brudnicki Contem una
cum recessu à Substantiali maritali primaci ad S. Matthiæ
Biallystoczki facta in Parte Satisfactione adveniendi
Partibus in negotio Principali et speciali mandat in Ex-
perimento

Anno

Controversijs Partium exauditis Propiorem actorem Jesum Franciscum Kęsicki ad Super realitatem Scripti Certi manualis 29na mensis Junij in anno 1748 in Bonis Kęsicki datusto per N. P. Mathiam et nunc superstitem P. Josephum Białłyszewskie Fratres inter se germanos Super Summam Quingentorum Tymphonę pro cujus Solutione conveniuntur in Personam actis dato prout Eiusdem Summa praemissa a Cittis juste debetur et quis Eorum Eandem levaverat ad Comprobationem juratoriam in Sequenti Judicijs suis praestanda adinvenit Postquam Comprobationem vel non Judm Decernet id quod Juris et Justitiae erit etc.

G. Valentinus. Kęsicki Actt contra GG. Lubonskie Conjuge Cittos.

Actor phi citata per P. Thomam Lubanski suo et Contis suae nne phi. Tanq de mutuo Partium consensu amputatis obiis Dilationibus de Lege concessibilibus cum oferenda Satisfactione Scribunt Partes ad Sequen etc.

Id Actt contra Gnosum. Lubonski. Citt et alios Cittos.

Actor phi citata per P. Thomam Lubonski Maritum suo et Contis suae nne phi. Judm Citationem Partis actis Decidendi Propiorem Cittum P. Thomam Lubonski ad Evasionem juratoriam prout ex Summa Centum Tymp ab od P. Andrea Kęsicki Sterilitter de hac Suae decesso actis Fratre germano mutuo accomodata quotam Triginta Tymphon Eiusdem exolvit restantem vero quotam Septuaginta Tymp Titiae N. Lubonska qua Patrinus mediante restitutione Scripti manualis Super Summam totalem Scriptam ex praestito Parentali beneficio condonavit exinde ad Solutionem ejusdem non tenetur in Sequen Judicijs suis Subsequenti censet ptqm Comprobationem vel non Judm Decernet id qd Juris et Justitiae erit etc.

N. Gaspar Brudnicki Actt contra NN. Brudnicki Cittos

Actor et Cittos phi citata simulet actis per N. Thomam Brudnicki phi Judm Citationes Partium utrarumq ad suum Judm ad ib Decidendi combinatis Partium actoratibus ad Affectationem Earundem Datur Dilatio Inquisitionis utriq Parti Super Contenta

Jnj

Contenta Protestationum ac Ctrnorum in Sequen Judicijs suis educenda &c.

Id. Actt et alij contra Relictt. N. Petri Brudnicki cit.

Actor et Citatus N. Gaspar Brudnicki ph. citata simul et actt per N. Constantiam de Juminskie et N. Petri Brudnicki Relictam Contem Viduam suo et aliorum Cittorum et actorum nomine ph. Judm Citationes Partium ambarum Decidendae Controversijs Partium exauditis Suspensa Decisione Causae praesen Ad affectationem Earundem Datur Dilatio Inquisitionis Utriq Parti Super Contenta Ctrnorum et Protestationum in Sequen Judicijs suis educenda &c.

G. Stanislaus Biattoskorski Actt et alij Cons Relictam et G. Laurentij Biatoskorski et alios Cit.

Actt per N. Stanislaum Biattoskorski ph. citata per N. Mariannam de Uchacze Relict. et N. Laurentij Biattoskorski Contem viduam Matrem suo et Filiae suae nne ph. Judm Citationem Partis actt Decidendae ad affectationem Partis actt Datur Dilatio Inquisitionis Parti Utriq in Sequen Judicijs suis educenda &c.

G. Uzulenski Actt cons N. Krajewski Cit. et alios. Super Utramq nonsunt. Sup Quas

G. Valentinus Kesicki Actt cons G. Kesicki Cit.

Actor ph. citatus ph. suo et Consortis suae nne ph. Tandem de mutuo Partium Consensu Scribunt Partes ad Sequen &c.

Consors N. Joannis Biattoskorski Actt cons GG. Brudnickie et Succores et G. Matthiae Biattyszewski nonsunt. Cit. et alios

G. Adamus Zglinicki Actt et alij cons NN. Borowski Cit. et alios. nonsunt.

Contes NN. Suchodolski et Biattoskorski actt cons GG. Kotarskie et alios Cittos.

Actt per NN. Magdalenam N. Suchodolski Annam N. Biattoskorski Contes Lisowskie in assistentia Maritorum suorum ph. citata pro interesse Psonae Czachowskich per Eosdem ph. pro interesse P. Annae Kotarska et G. Valentini

Jus

W Loczeurki Relicta Comitis Vidua p Canc. ptr. pro in-
teresse reliquorum Actor. per D. Albertum Ko Zawadzki
Canc. ad effectationem Partis Actae Datur Dilatio ad
munimenta causam probandi in pugnandi ad Sept. Vr.

Consors N. Josephi Bradnicki. Act. et alij cons. S. Josephi
Białystrzewski Litt. et alios.

Consunt.

W. Michael Kucborski Capifer: Volchynic Act. et alij C.
W. Theresiam Kucborską Notarid. ejus et Joannem
Kucborski Notarid. Terris Kal. Cid. et alios

Actorea simul et Acta per D. Thomam Uniezyski Bell. insin.
Deri jurentem. Acta simul et actorea, ac dicendi per Rpos Joannem Co-
zotta Notarid. Stanum et Theresiam Virginem adultam Not.
rid. ejusdem Rores Nobs ptr. comparen et suum jus controver-
tens ex bus controversijs Partium exauditis Suspensa tantisp.
exactorata Rpsi Michaelis Kuczborski Capifer Volchynic
pretensa refusionis Actis expensarum per Registrum suum in Judi-
cio resp. ductarum resolutione existente Rpsa Theresia
Kuczborska Notarid. ejus Rores Nobs Satisfactionem Supra scri-
pti Michael Kuczborski Capifer Volchynic Dilationis
munimentorum ad quam se in anteactis Judicijs respexe-
rit in instanti et Canonica Satisfactionem Eius Dilationis
munimentorum denuo Partium illationibus suis coram Judi-
cio inductis exauditis Documentis productis perspensis
ac Consideratis Prandequidem Judicio probabiliter compe-
tum est divisione certa et Area Juris in anno 1742 die in Do-
mis Chromakowce Dictaeta inter Derelictam Rdmum Consta-
tium Prospectum Poniatowicz et Chamscer ad presens
Canonicum Plocen. Rpsos Joachimum Joannem Michaelem
et Franciscum Kuczborskich Notarios Rores Nobs Fratres
inter se germanos respectu Bonorum Paternor. et Mater-
norum condita manburg. Coincidentium ac amicabiliter Sub-
scripta et actis Curiae Nobs Pla 4ta ante Dm. S. Laurentij
Martyris anno qo supra ratificata Summam Dotalem
Sex Millium octingentos unius Clyppus et grossorum De-
cem Polo. Portionis respective aliasq. Bonorum Paternor.
Curiae Fratres assignasse et tandem Summam Bonorum
Chromakowce Rpsi Michaelis Kuczborski Capifer
Volchynic Cessae applicatam fuisse, et ab eaq. Summa Pro-
visionem gradualis Ducentorum Viginti Clyppus compe-

stan

compescitam et condictatam per Canel Salvendam se abtulisse, Sed hac vice Quamois ex Summa provincia Sex Millium Octingentorum Florenorum Rhynthonum et grossi Decem Polonicalium Proscriptionem Coram actis Oribus Steven Ota 2da post D. Invocavit Quadrem in anno 1758to in Personam reps. Matthiae Kuchborski Mpci Joannis Kuchborski Notarii Olmutz Nunc Rei Supper Summam Quatuor Millium Rhynthorum per Canel peragitae. ad tamen Decretu Judicij Olmutz Zacwimer Ota 8va post Octm Sanctorum Petri et Pauli Apstol in anno 1758vo Subdatam et Canel actricem reps. Kuchborsku Virginem admittam ad Jus naturae Summae toties repetitae restitutam apparuisse, ac Summa memorata Provisionem retentas Actis Reorum Oribus Steniske in Pertinae actorum Ota 2da post Octm S. Michaelis Archangeli in anno presen reps. Joanni Kuchborski Notario Olmutz Oribus Nouer Fratri suo Germano cessionario ago Cetu promittetur, amictu abdicatus per Canel Oranisundi Decani Ecclesiae Cathedralis Olmutz Eundem reps. Joannem Kuchborski Notarium Olmutz Nouer immediate coram reps. Nouer suae Jurisdictrice pro Solutione mentionatae Provisionis petiisse egisse, Jamvero per reps. Michaelem Kuchborski Citatum repugnando ad Provisionem nullas exceptationes aut gravaminis justas Defensas juridicas suo in Judicio proponere posse pastatur Quamobrem Succubuisse Eundem Judicem advenerit et in Vim Succubitionis rebus Stantibus connotatarum Transactionem Brenisses Provisiones Incidentes reps. Quadragesimam Kuchborski competere Demonstrantibus Sententiae Judicum Quatenus pro reps. Michaelis Kuchborski Dapiferi Votchynicki Bonor memoratorum Chrumatorum Heres Provisionem Summa Capitali Decem Talentorum gerbet anno per Quatuor argenti Rhynthorum provenientes Diversimodi stipendia respectata indigitatam Summam et pro Ota 2da post Octm Visitationis Mariae in Quadragesimo 1759 ventura Coram Officio et actis Quadragesimo Nouer subdenuo Sanctorum in debito Casu Contraventionis circa manutentionem faciendi publicandi reps. Joanni Kuchborski citato acteri et Judicio, Juris gressibus prodiare recognoscendi in rem Personalem exactionem non obstantibus gravaminis manifestationibus per quemcunque in Contractionem juridicae oppugnandi et aliis omnibus Juris Diffugiis et Cautelationibus. Solvat et realiter exhibeat Quadragesimo Nouer Bonorum per Canel reps. Dapiferum Votchynicki

Decretoy supra de actu commutato Judicij Olmutz Zacwimer ad judicatam ab A 1742 et Data Fraternae Divisionis retentam Actis exactionibus in Bonis Solutionis petito pro Quadragesimo et pro ad Stem acceptandis

Jus

Sarti in Brno et sub rigore superius Designato Judicio vero Citio in instanti solvendo Pro attinet actoratum Supra allegati Spi Michaelis Sudzberski Dapifer Vodchynicz contra Citatos simul et actores Nepos Sudzberskie Bratrem et Sororem suos germanos Sudem ad Judm prmotum revertendo Suspensionem Superius per Judm suum factam Controversiis Carum Partium eadem Citatis Sepriis Nepta Thereseia Sudzberskie Virgo hanc Processionem Superius per Judm suum revocatam juste petere ab Eo indetur motivo revertendi in exolvendo Causam varijs in Subsellijs Spni egni attracta Eandem ejus Vindicationem pluribus gradibus Decausis gerentis ejusdem et sibi, eidem Litigatarum Expensarum causa extitis ligret Quinde Nepotem Michaelem Sudzberski Dapiferum Vodchynicz intuitu Protensae bonificationis in Commutatione Expensarum suo in Judicio productarum in uspetenter agere inveniret et Partem ea in causa Liberam faret et Promulgat Decreti presens Vigore

Famatus Laurentius Krakowski Civis Sepusien Acto alij cum Illter admos Andream Krasha Ecclesie Sepusien S. Spiritus Preposituram.

Actorea idy pro interesse monarterij Sepusien Virginum monialium O.S. Despediti per D. Joannem Labenarski Alderm. in cipld Seni pretentem. pro interesse Famati Laurentij Krakowski Civis Sepusien per Eundem Famatum Krakowski Cittatus Ultis ad prem Andreas Paulus Krasha Ecclesie Sepusien Sancti Spiritus per D. Jacobum Leszki pro tempore existentem Judicium Cittationem Partis Actricis Deinde Partes ademptionem Fundorum inter Spirituales et Terrestres agros situatorum, in causa pdi Alij cujus Lucis sine Condescensione Deinde regrit Quinde Suspensa Decisione Causae presens necessariam esse Condescensionem Judicij sui aut Jurium Causarum Civium Decem unius Juramenti Sententia non obstante in Etunc Eumdem oppidi Sepusien capta Eo tempore in anno presens Conducendi advenerit Dnus Judm mutuo Partium Sumptu Condescensionem adhibit Comportationem Jurium Documentorum Causam presentem evincer per Stem prestandi demandabit, de ademptione Fundorum inquirendi et investigabit, de antiqua Possessione Eorundem inquirendi et investigabit, Inquisitionem Eo opus fuerit expediet, Juramenta a quibus debebitur exigi jubet agros et Fundos pro re Causis interierit Descupari faciet, Penas Super quo juste

Decretum presentium Literarum Executorialium

Jus

...ompetenter et vere prompt et Partes ac Decisionem pro juste et equo finaliter, Debit et Deputeabit ac moderabiter Decernum et Super Judicij Decisionis Partes parere et regiscere sub Pena Banitionis illo in Thora Condescensionis Super Parte contravenientes publicand Debeburnt ac teneburnt Juxta Penas Imm...
per utram my Item Parti per Item sibi abinicem compensand Judicio vero totaliter instanti solvere et Decreti pro tenore ingross. A Synagoga Orano Copul Stes quis voluerint et quis negotium proposuerit adsint adsitenc sub pena Banitionis comparecant.

Ps. Bromiersky Conjuges dicti com Illustrem Officium Domoy Stii Palatinum Juneviensem Citati et alios

Ps. Gr. Graziosus Lypiaski Aud etaly cene Sm:
Bromierski Cuccameranie
Vipsogrodien ac Berspdos et Inficiales Judeos
Synagoga Supremi et alios pro ad Statuend
Acter plr. Data presentesque Supi Adami Bromierski Cuccameranie Vipsogrodien per D. Valentinum Bromierski Dell. Berenum Cepric Commissarium plr. pro interesse Judeorum Synagogae Cepricen ac Rabbi per Perpetuum et Inficiatem Aron Bevethovich Synagogae Cepricen Rabbi Scholiregam Judeum Cepricen plr. Ludm ad Resolvendo remissibilem absque Cameranie Orii Judicij sui Causa et Causis oppositi Cepric Judeum Judicium sub Stem Primum Stis ad Deidendi Controversys Stium Citationis Primum Decretum Condescensionale in Causa Cepric oppositi Cepric Ord Data ante Stm S. Thomae Apti in Cepric Sapien 17 57mo citatis Stes comparentes plad et p. D. Jacobum Cepricki Ord. Expeditum ad Citandum Judicij sui in Nocho Ord Data p. D. Curli Ord Item anno presens per Obstat protrad nite et hinc inter Cepricen Pgnde Stanislaum Cepricen Commissarium Judicialem inventi et in Vim Contravention nis Citi Decreti Citati Judicij Stis Synagoga Cepricen Solvant Penam 14 marc. Parti citanti Judicij pro ...nis Decreti Citati Judicij vero p medium instanti sub Pena Banitionis exequendo Penarum publicand Citationis in Scti factionem finisse Decreti Decreti Judicium Citati Judicij Stis et quia Josephus Abraham Aurelium Hungaricalem cum Subrisione Scti undecim Synagoga et quia Scis Stis jam vero Hers Stis Janum Nezypi Numam undecim Aurei Hungaricali et Ducatos Cujum Item ad Lubrigagienta Stis Synagoga nostris vigenti Septem Solidos Ducos Provisionem Item ad Jacobus Judicium Stis Abraham Binum aureos Hungaricalium Originalium et Synphonium Vigenti octo Synagoga tredecim Solidos Ducos Provisionalem Denig Synagoga Cepricen ac Judicij Stis Cepricen Synagoga Numam Decem aureos Hungaricalium cum Provisione Nemo octo Aureos Hungaricalium Decreto Superius exarato modo et effectu ac cum Citationis et Citationis Pactum net ad Cameram Citati Decreti una cum Penis Juxta id Decretum adjudicatis in et Ord Data p. D. Jacobum Apti in anno Ord Data ante 1759 vertunt Cum offitio et actu Cujus Stis Subsequentionis in Scti in Casu Contravention nis in manifestationem publicand Citationis Judicij sui Causa et Causis Judicij Stis Synagoga Cepricen Solvant et realiter numerent Juxta et Juxta Judicium Stis Ord Data in Nocho et Scti nigrescht Expeditum Judicium vero totaliter instanti sub Scti ad Cameram Cuccameranie Vipsogrodien Citationem Judicij sui mentem quia Decreti Citati

Sue camerariae Visograe ac Ctis Judeis obtentae Solvant, Poenam Duplicem 14 mm PP. Pars in Trno et sub rigore supra designato Judicio vero p medium inimicitiae sub Leonis Poena Tamitionis ex regestro Poenalium publicanda. Dein praesens rigore

Ordo poenalium sub actu Feriae Tertiae Ante Festum Sancti Andreae Apostoli In Siepre pxa A. D. 1758.

S. Mathias Sterorypienski actor M. Czosnowski Pincernam Drohicien. Cit.

ratione non solutionis Poenae Triplicis 14 mm PP. Decreto Judicij sui adjudicatae respectu Contraventionis Dein addit. Mtis ad Publicanae et Remittit pro peragenae Executione ad M. loci Capitaneum Publicanum

Instigator Judicij Pzen. Actor Conc. M. Czosnowski Pincernam Drohicien. et S. Kossowski B. Cren. Plocen.

ratione non solutionis Poenae semi Duplicis 14 mm PP. pro Parte Judicij sui adjudicatae ex Contraventionis Decreto Judicij sui addit. Mtis ad Publicanae et remittit pro peragenae Executione ad M. loci Capitaneum Publicanum.

Actum in Plocko in Terminis Communibus Peractibus una cum Continuatione anteriorum Causarum in diem hodiernam huiusmodi Feria Secunda post Dominicam Rogationum proxima Anno Domini Millesimo Septingentesimo Quinquagesimo Nono.

Coram Spectabili Francisco Ignatio in Boreuni Reniszewski Judice Alberto in Bonistabi Ubyz Subjudice Josepho a Konto Rzetowski Notario Tribus Plocensibus in grentia Honoratorum Nobilium Josephi Bortniczki Regiminis Pedestris Guardiae Stab

Ulis
G. G. Osmiałowscy actor Con. G. Nicolaum Karwosiecki Cit.
In C. L. Solutionis Summae cum Provisione ab eaq. provenienti pro qua res est in instanti sub P. B. quae D. additur et R.
Arestat G. Valentinus Zołtowski.

7 C. L. Satis
G. Antonius Bartolt actor et alij Con. G. G. Rosciszewskie Cit. et alios
In R. C. L. Satisfactionis Contentis Citationis suae in eaq. expressis pro qua res est in instanti sub P. B. quae D. addit et R.
Arestat G. Valentinus Zołtowski.

Ulis
G. Goslicka Virgo Innupta actrix et alij Con. G. G. Jose Cit. et alios
In C. L. Solutionis Summae una cum Provisione provenienti pro qua res est in instanti sub P. B. quae D. addit et R.
Arestat G. Valentinus Zołtowski B. L. P.

7 C. ex adiut. L. Satisf. Decr.
G. Andreas Kowalewski actor et alij Con. Illm. Amdm. Rndm. Kotarski Cit.
In R. C. et ex adiutatione L. Evictionis ab impedimento juridico Illium Dworum Czachorowskich pro qua res est in instanti sub P. B. quae D. addit et R.
Arestat Mtis Judlis

G. Josephus Bertnicewski Vexillifer Guardiae Regimi-
nis Pedestris Sae Rae Majestatis et Reipublicae et alij actores
Cum G. G. Thomas Ozrowski B. C. P. Lubkowski et alios Cit.
In C. B. P. quae D. addit et R. reliqua prout
in Producto.
Arestat Mtis Judicialis.

Ex adcit. L. G.
X. P. Franciscus Trzcinski Judex Crez Bobrownicen.
et alij actores Cum Relictam et Successores od. G. Alexandri
Barcikowski et alios Cit.
In C. et ex adcitatione L. Solutionis Summae una
cum Provisione ab eadem provenientem pro qua res est
in instanti sub P. B. quae D. addit et R. reliqua
prout in producto.
Arestat Ministerialis Judicialis

Ex f. Latrinae
X. G. Jacobus Kruszewski Vice Ctus actor et alij
Cum Relictam od. G. Joannis Horozypienski Cit. et alios
In C. L. Solutionis Summae in Vim Exemptionis
Bonorum Kolczyno, Deoccupationis ~~[illegible]~~ Eorumque ac pacifica-
tionis Praetensionum ex Tunc pulsatam pro
quibus res est in instanti sub P. B. quae D. addit et
R. reliqua ut in producto.
Arestat G. Valentinus Brudzinski

X. G. Albertus Wyszatowski ~~[illegible]~~ actor et alij Cum P. Brze-
seski Regentem Crez Kovalien. Cit. et alios
In C. L. approbationis quarumvis Transactionum
ex Parte G. Jacobi Malanowski in rem G. actor Sub-
secuti Cassationisque Subalternorum in Personam Citto-
rum per Eundem G. Malanowski recognitarum pro qui-
bus res est in instanti sub P. B. quae D. addit et R.
reliqua prout in Producto. Arestat G. Adamus Milodrowski

X G. Albertus Woytastowski Actor Coz. M. Brzeski Cit.
In Ct. C. ex adcitatione loco peragenda Executionis et alios
L. Ulterioris fortis faciendae Executionis ad quam
peragendae Executionem Remittitur ad M. loci Capi-
taneum reliqua ut in Producto.

Arestat G. Adamus Milodrow

Ut L. Satis.
G. Falianus Leszczynski actor et alii Coz. Successores ob Solut.
GG. Rochi et Ludovici Trębinskich et alios Cit.
In C. L. Satisfactionis Contentis Citationis suae
pro qua res est in instanti sub P. B. quae D. addit
et R.

Arestat G. Laurentius Turski.

Ut L. SS.
X Religiosa ac Dedicata Barbara Dobrzeniecka
Virgo Conventus Ploc. S. Dominici actor Coz. Cli-
ctaro ob Famati Bojarowski Civis Ploc. Cit. et alios
In C. L. Solutionis Summae una cum Provisione
ab eadem proveniente pro qua res est in instanti sub
P. B. quae D. addit et R.

Arestat G. Adamus Milodrow

Ut ex ad C. L. SS.
G. Gabriel Mierzewski actor et alii Coz. G. Venceslaus
Ciołkowski Cit. et alios
In Ct. C. et ex adcitatione L. Solutionis Summae
cum Provisione ab eadem proveniente pro qua res
est in instanti sub P. B. quae D. addit et R.

Arestat idem qui supra.

Solut.

Relicta D. Joannis Starorypienski actrix et alij Coz. Jacobus Kruszewski Cit. et alios

In C. L. Levationis Summae in Vim Exemptionis Bonorum Kolczyno provenientis Condescensionisq. de Bonis pro qua res est in instanti sub P. B. quae D. addit et R. reliqua ut in Producto.

Arestat S. Adamus Milodrowski

Solut.

G. Franciscus Czachorowski actor et alij Coz. Skowalewski Cit. et alios

In R. C. L. Extraditionis Subditae in Textu Citationis expressae pro qua res est in instanti sub P. B. quae D. addit et R.

Arestat Mtis Judtis

Solut.

Consortes GG. Mathaei Laguna et Strupiewski Actor et alij Coz. GG. Lisowskie Cit. et alios ac Impugnatores Sekowo

In R. C. et R. ac adcitatione L. Solutionis Summae una cum Provisione ab eaq. Provenientis pro qua res est in instanti sub P. B. quae D. addit et R.

Arestat S. Adamus Milodrowski

Solut.

G. Casimirus Zienicki actor et alij Coz. G. Casimirus Korkowski Cit. et alios

In C. L. Satisfactionis Contentis Citationis suae pro quo res est in instanti sub P. B. quae D. addit et R.

Arestat Mtis Judiciali

Ex L. Cassa Cade

G. Petrus Zochowski actor et alij Coz G. Albertum Zochowski Citat. et alios — Solut.

In C. L. Cassationis Cujuscis Condemnationis ac Totius Processus quo cassato in Negotio Principali Evasio Citationis et Causae rne vero indebitae vexae B. quae D. addit et R. Arestat Citatus.

Ex L. B.

Idem actor et alij Coz G. Alexius Ossowski Citat. et alios — Solut.

In C. B. D. addit et R. Arestat Citatus.

Ex L. Satisfa:

G. Andreas Zochowski actor Coz G. Casimirum Biedkowski Citat. — Solut.

In C. L. Satisfactionis Contentis Citationis in eius expressis pro qua res est in instan. sub P. B. quae D. addit et R.

Arestat G. Paulus Zochowski

G. Paulus Choynowski actor et alij Coz GG. Obrębskie Conjuges Citat. et alios — Solut.

In C. L. Solutionis Summae una cum Provisione retenta proveniens pro qua res est in instan. sub P. B. quae D. addit et R.

Arestat G. Adamus Obrębski

Ic Crescend Tran

X S. Thomas Rosciszewski C. Ploc. actor et alij

Cz S. Franciscum Rosciszewski Cit.

In Ct. C. L. restrictionis Transactionum Jure naturae praejudiciosarum quibus restrictis aequaliter haereditatis adjudicationis Bonorum pro quibus res est in instanti sub P. B. quae D. addit et R.

Arestat S. Valentinus Brudzewski

Ic L. S. S.

Solut.

G. G. Molscy actor et alij Cz G. G. Sielskie Cit. et alios

In C. L. Solutionis Summarum tam in Vim exemptionis Sortium Bonorum klasztorowo quam aliarum in necessitates contractae cum Provisionibus provenientibus pro qua res est in instanti sub P. B. quae D. addit et R.

S. Adamus Milodrowski Arestat.

Solut.

Ic. S. Satisf.

G. Olszewski actor et alij Cz S. Barcikowski Cit. et alios

In Ct. C. L. Satisfactionis Contentis Citationis suae in eadem expressis pro quo res est in instanti sub P. B. quae D. addit et R.

Arestat S. Barcikowski citat.

A. M.

Ic L. Exdi B.

M. Casimirus Machcinski Pocillator Zawskiego et alij actor Cz S. Josephum Machcinski Cit. et alios

In C. L. Exdivisionis Bonorum Kowalewo una cum damnis Calculo de perceptis Proventibus pro quo res est in instanti sub P. B. quae D. addit et R. reliqua ut in praeducto.

Arestat S. Valentinus Zobtow

Franciscus J. Rosciszewski Judex Trns Palatus Plocensis

Ordo pœnalium sub acta Feriæ secundæ post Dominicam Rogationum proxima Anno Dni 1759

G. Antonius Bartolt actor cum G. Franciscum Rosciszewski et alios Cito.

ratione non solutionis Pœnarum Luitarum tam in Subtrahtionem Ditationis majoris Septem quam pro Contraventione Decreto Condescensoriali et Carentiæ Laborum Duplicis Pœnæ 14 mm Dd. ~~non~~ addit mtis ad publicandæ Publicatæ et Remittit ad M. loci Capitaneum pro peragendæ executione.

Causae ex aresto sub acta Fel. Secundae post Dominicam Rogationum Proxima Anno Dni 1759

GG Osmiałowscy actor citatus Con. G. Nicolaus Karwosiecki Citt.

Actorea per G. Bartholomeum Mazowiecky Regentem Terrae Gostinensis Citatus G. Nicolaus Karwosiecky per G. Valentinum Zołtowski RCP. pro Terrae Comparens Partis Citatae producere Plenipotentiam a Principali suo Judicium censet idque in instanti et quoniam G. Karwosiecky Citatus adest et se personaliter in Judicio praesentat Proinde sufficienti Comparitione adinventa Partibus in Negotio Principali experiri mandat in Experimento Decidendi Primum Partis actoreae ad suum Judicium editum quandoquidem Generosi Osmiałowscy ob Mscum Severini Osmiałowsky Judicis et Vicecapitanei Castrensis Bobrowniensis Steriliter de hac Luce Decessi Fratres Germani et Successores naturales G. Karwosiecky Citto levationem cujusque Summae Centum Aureorum hungaricalium ab olim dicto Mscio Severino Osmiałowsky Vicecapitaneo Castrensi Bobrowniensi in Vim Promotionis Sperandorum cum Mscia Lasocka Ensifera Terrae Zawiciensis Relicta Conte Vidua ejus Sanguine proxima in Eundorum Matrimonij Foederum ac deinde non effectuatorum Secretam Suis manifestationibus objiciunt, pro Solutioneque Eunc Termino suo conveniunt. Proinde Proinde Judicium Sequitur inter duas Personas res acta poterit ullo Documento probari non valet Propiorem Citatum G. Karwosiecki superstitem ad Juratoriam prout praemissam Summam ab ob Mscio Osmiałowski nec in Vim Offerentiae Promotionis saepefat Votor aut mutuo acceperat Comprobationem adinvenit ptqm in Sequentem Judicijs suis ptandi vel non Judicium Decernet idque Juris et Justitiae erit &c.

Ignosci

Gnosus Josephus Bortniewski Vexillifer Guardiae Regiae Mttis et alij Con Gnosos Thomam Ossowski B.C.P. Gutkowski Citt.

Actorea, et Citta per E. Vladislaum Zgliczynski Regiminis Pedestris Guardiae Sacrae Regiae Mttis et Rei publicae Militem suo et aliorum actis nomine plr. Citata simul et actis pro interesse E. Thomae Ossowski B.C.P. per se plr. pro interesse E. Josephi Gutkowski, Citti per E. Paulum Zołkowski Judicans ~~Thamatus ac Spectabilis~~ Nobilis ac Honoratus Casimirus Kiegnik Scabinus Civitatis Plocensis Secretarius Sacrae Regiae Mttis plr. comparens et secum judlr controvertens Termino Lmo adinvento Partibus ulterius Causam prosequi mandat in Prosecutione Combinatis Partium comparens actoratibus et reatibus ad affectationem Earumque Datur Dilatio Inquisitionis Utriusque Parti juxta Contenta Protestationum et Citationum in Sequens Judicijs suis educens Et Supervero disparens Gnosis Petro Gutkowski et Cujusvis nostris Obrębski permittit Condemnatio prout in Simplici regestro continetur et remittitur pro peragenda Executione ad M. loci Capitaneum Publicatum.

Gnosus Albertus Wyłazłowski Actor et alij Con M. Brzeski Vice Notarius Crem Covaliensis et alios Citatos.

Actorea per E. Albertum Wyłazłowski plr. Cittus Mtis Josephus Brzeski Regens Crem Covaliensis pro interesse suo plr. Gnosus Jacobus Malanowski Citti Cittus suo pro interesse plr. Gnosus Franciscus a Gora Skarbek Cittus per E. Adamum Miłodrowski B.C.P. Comparens et secum judlr controvertens Siquidem praesens per E. Wyłazłowski instituta Causa Vacantibus Judicijs Terribus proprij Territorij Brestensis et Junioladislaviensis Cujaviae ac etiam Terrae Gostinensis ex re propinquioris Ctori disponente Lege suo in Judicio prosequitur Proinde competenti

Jus

Ctoro adinvento Partibus ulterius procedere man
dat. movit Cittus ad Judicia Tribunali Rni Petrico-
vienq non admissa Protestatur Judicium cum Par
te reprotestatur et quoniam Gnosus Jacobus Malano-
wski ab inscripta Comparitione recedit et se Con-
demnare permittit Proinde Super Eoq P. Jacobo
Malanowski recedente permittit Condemnatio
prout in Simplici regestro continetur et remittit Ca
sa presens pro peragenda Executione ad M. loci
Capitaneum cum MM. vero Brzeski Regente Ca
strenq Covalienq et Skarbek Comparenq Suspe
dit Causa presens ad Convictionem disparen
et Conservatur Trnus in Sequenq Judicijs comp
rendi peremptorius. Publicat.

P. Albertus Wylazłowski Actt Conq M. Brzeski
Regentem Castrenq Covalienq Citt et alios

Actorea per P. Albertum Wylazłowski plr. Cittus, negrty, Simul
et actor cassanq M. Josephus Brzeszcky Regens Cre
Covalienq plr. Flanq Ctoro adinvento Partibus ul
terius in Causa presen procedere mandat. in Proce
do Judicium Terminum Partis actt ad suum Judi
cium institutum Decidendo Controversijs Partium
exauditis. Et quia Parte actorea Cassationem quietationi
Coram actis Crev Covalienq 6ta 4ta ante 6tm Divae Ma
riae Magdalenae in anno 1757mo per actorem suo
ac Consortis suae nomine in rem Citti de Provisio
ne a Summa Trium Millium Trecentorum quinqua
ginta Florq Polq provenienq ~~recognitae~~ tanqua
ex nullo dato recognitae efflagitante Scriptumq cer
tum manuale, resuscitum die Decima nona July sub actu quieta
torio per Cittum Super quotam undecem Aureo
rum hungaricalium pro Contraventione Decreto Ca
streno Covalienq ac in Sublationem Condemnatio
nis ex vi, non Satisfactionis Decreto ejusq obtento actori datum re
ponente et premisso Scripto Supramentionatam

Provisionem

omissam quae assecurari debuerat probante exinde in-
juratam se inserente Satisfactionemq Ejusdem pro-
visionis pro annis binis 1757mo et 1758vo prae-
standa urgente. Citta vero Parte nonmodo repositione
officiosa Summae Originalis Trium Millium Trecen-
torum Quinquaginta Florenorum Polae Verum quie-
tationibus binis una quae de Summa Originali
Ta bta in Vigilia Ft. Nativitatis S. Joannis Baptistae
in Anno 1758vo per P. Mariannam de Skarbki Ejusdem
P. Wysarkowski Contem in assistentia Mariti altera
quoq de actu ut Supra expressum est Super Provi-
sionem a Summa Capitali proveniente per Solummet
Maritum Subsecutis ac praemisso Scripto rescissivo
per actum reposito veluti in Satisfactionem Provisio-
nis et Processus dato se se tutante exolutionemq Sum-
mae Undecem aureorum hungaricalium ad mentem
praerecensiti Scripti Citto offerente Proinde Judi-
cium attentis Partium Earumdem Illationibus Docu-
mentisq suo in Judicio repositis prolixe perpen-
sis et Consideratis Eoq praeoculis habito quamvis per
Cittum praeallegata Summa praesentata fuerat Enim
vero Manifestatio Coram Officio Crae Covalien Sabbatho
ante Ft. S. Bartholomaei Apli in anno quo Supra 1757mo
per P. Wysarkowski de non reperta in Officio eorum
Crae Covalien in Sequestro Cancellariae Summa inter
cessisse probatur Summaq praetacta non obsigillata es-
se apparet Proinde Studendo Justitiae et aequitati
ex his et alijs rationibus Judicium suum permo-
vens Propiorem Cittum Mfcum Brzesky Regen-
tem Crae Covalien ad Comprobationem juratoriam
prout Summa praemissa in Officio Crae Covalien
reposita intacta fuerat Eandemq non fructificaverat
adinvenit idq in instanti Tanq Quoniam Partes
circa praemissum Citto injunctum juramentum respe-
ctu Ejusdem Provisionis pro annis binis per actum
praetensae tum in Sublationem Processus tam an-
terioris in Officio Crae Covalien quam suo Judicio

Parti et Judicii per medium ejusdem instar Sub Pena Da-
mnationis ex casu Contraventionis publicandi et in Ne-
gotio principali Partibus expetiri mandat. in Ex-
perimento Controversiæ Partium ex auditis Rerum
Judicio suo manifeste ligvet Decreto Cyndesen-
riali in Etundo Bonorum Mizzeæ muratæ Etabla
port Etm SS. Petri et Pauli Apostolorum in anno prox-
me elapso 1755 per inter Partes adpresens comparen-
sum Jato et ad acta Officij Cyrm Rever Et. Ada in Vigi-
lia Et. S. Jacobi Apostolj anno cor. per oblatam pro-
rante Laboriosam Annam Aneillam de Bonis Mi-
zzeæ muratæ Subditam pro re actoris extradend.
adjudicatam fuisse, Eandem tamen adhuc per Ob-
non extradidisse quorum Decreto Supradicto hac
in Causa Contravenisse Cajndey Carentiam Labo-
rum per Sopeditam Subditam prætam debitam
causasse Quamobrem Actor Jnsecis Rescizendis
contravenisse Sopendumto Decreto Judicium
adimvenit Decernendo Quatenus Citti in Vim
Contraventionis citæ Decreto ac Lre Carentiæ
Laborum Solvant Penam Duplicem 1.4.5.6.8.
Parti Judicio vero ~~citato~~ per medium ejusdem instar
sub Pena Banitionis in Casu Contraventionis
ex Regestro Benatorum publicandi dubitant. Rhet
omnibus in Satisfactionem premissa Decreto Sen-
tentiat Judicium Quatenus Supra expressam La-
borosam Annam Aneillam Jnsis Rediszenay
Citti ejusdem et pro ostensa hac porta Ostensa Solemnia
Sacri Sentences ten in anno proxime ventura ad
registrationem Partis actoræ extradant et resti-
tuant Actori sub Pena Banitionis in Arbitrio
post Contraventionem Coram Officio Cyrm Rever
ejusdem manifestationem faciendi Quo Decreto Spe-
cifica Bona Citti ex Sorte S. Bartolt Collectio-
nis ob Etum Citti ex Sorte S. Bartolt Collectio-
nem Segetum ac alias Etundi pretensiones nec
tariam esse Cyndesen ejusdem Judicij sui aut Jn-
ubi Illustris Camerarij Etrum Rever in Etundum
Lex Regestro Benatorum.

Jus

Bonorum Miszewo murata Sortemq nuncupat Grabszczyzna captato tempore in anno praeser Conducenc. ad invenit. Jusd Judicium unius duorumve absentia non obstante sive G. Camerarius Terris Ploc. mutuo Partium Sumptu Condescensurus ad sit de Pretensionibus Fundi gnalr omnibus ex qua cunq fore et Occasione pululanc. inquiret et investigabit, Lonificationem aci et a quo juste intercirit prestanc. Demandabit, Poenas Super quo et si juste competierit irrogabit, et Partes pro exigentia Legis justitiae Documentorum ac Terminorum finaliter Decidet Dijudicabit ac moderabitur, Quorum vel cujus Judicij Decisioni Partes parere et acquiescere sub Poena Banitionis illorum Terno Conc. Super Pte Contraveniente Publicanc. debebunt et tenebuntur Lucta Poena G. M. M. P. per utramq Ptem Parti per Ptem compensanc. Judicio vero totiq in instanc. solvenc.

E Albertus Zochowski actor et alij Conc. EE Zochowskie Citati et alios ac Impugnatores Bonor. Loniewo.

Actor simul et Citatus plr, Citati simul et actor cassanc. ac Negotij Gnesi Petrus Parens et Andreas Filius Zochowscy plr. comparer et Secum judlr controverter Quibus Controversijs Partium exauditis ~~[illegible]~~ Satisfaciat Pars Citta Dilationi munimentorum ipsi in Anteactis Judicijs suis concessae idq in instanti et quoniam in Satisfactionem Eiusd Transactiones infrascras et quiq Contractum certum d. 15ta Julij in Anno 1735to in ordine resignationis Sortium Bonis Loniewo sito inter ad PP. Jacobum Duplicki et Dorotheam Wołowską primi ad P. Valentini Zochowski adi vero nuptus Adrotune in iscem Conjuges ab una et P. Petrum Zochowski Filium Pte ab altera pro Summa Duorum Millium quadringentorum Flyrphonc. inc. et Confectum manibus Contrahenc. et amicorum S. Dilationis Munimentor.

scripta

Subscripta ~~[illegible]~~ actisq Crem Plocen Ct. 3tia in Crastino Ct. S. Petri in Vinculis anno quo supra per Partes roboratum ac Ipsamet Coram Ipsis actis Crem Plocen Ct. 3tia in Crastino Ct. S. Petri in Vinculis anno eorum licet uno eodemq quo suprafata roboratio actu resignationem per Praedictam P. Dorotheam de Wołoszkie ultimo protunc Voto Duplicis in Personam Comparentis Citti recognitam suo in Judicio reponit Ex quibus Luculenter constat praemissam haereditatem suam in Bonis Lonieuo in Depostationem Onerum Super eadem sese extendens Resignasse, Dispositionemq inter Filios et Filias suas ex bino Connubio procedentes Summae ex Pretio Sortis ultra Onera restantis statuisse Summamq Gnosis Petro, Ludovico Alberto Zochowskim in Primo Thoro tum Simoni Duplicki in Secundo Thoro procreatis aliisq eorum per Trecentos Tymphonos Solvendam assignasse, Sicq praeallegatas Transactiones quaesitam per Citt. P. Petrum Zochowski haereditatem probantes, nihil quidquam Legi et Justitiae praejudicantes licite Subsecutas Satisfactione Solidatas fuisse, Easdemq non modo intempestive ut pote Ct. 6ta prindie Ct. SS. Petri et Pauli Apostolorum in anno 1737mo Coram actis Crem Visogrodensis extra Territorium per ob. P. Ludovicum Zochowski suo et moderni actu nne manifestatione sua reclamasse, Verum etiam Subsequenter in anno 1746. Sabbato in Crastino Ct. Nativitatis S. Joannis Bpta Coram actis Crem Plocen per Actorem P. Albertum Zochowski mediante quietatione de Summa Quingentorum Tymp. Portionis suae ex Bonis Lonieuo ac Successionis pt ob. R. Sigismundum Duplicki Fratrem suum Uterinum Sterilibus fatis decessum ipsum respiciens pro re Citti Subsecuta acceptasse Proinde Studendoq Justitiae et aequitati Stanq Suprascriptis Contractui resignatae ac eius resignationi legaliter ex dato et accepto intercessis adinvicem P. Petrum Zochowski Satisfecisse Ptem Citt. Cuiq Dilationi munimentorum

Jus

vi Sæpefatæ Transactionum pro indubitato Sortium præ-
missarum Bonorum Loniecw hærede constituit, et
agnoscit manifestationem vero Superius de actu exa-
ratam cassat et annihilat. Quo Denique Spectat Suc-
cessionem post ob. S. Ludovicum Zochowski Sterilitatis
Decessum tum alias prætensiones Statis ob dictæ
S. Dorotheæ de Wołoskie primo Zochowska ex
post vero voto Duplicka Matris inter Ptes exor-
tas Terminisq Originalibus comprehensas Ju-
dicium Suspensa Solutione Summæ Successivæ
Decisioneq Causæ præsens necessariam esse Condescen-
sionem Ipsorum Camerariorum Rerum Ptorum unius ab-
tia non obstante in Tunc Bonorum Loniecw condu-
cenc adinvenit Qui SS. Camerarij aut unus S. Ca-
merarius mutuo Partium Sumptu Captato tem-
pore conducenc et Condescensurus adsit, So-
tionem Summæ pt ob altedictæ S. Ludovicum Zo-
chowski Successivæ quæ ex Documentis appara-
erit cui juste intererit injunget, de Inventarijs
universis rebus mobilibus fatis ob S. Dupli-
cka Matris derelictis inquiret et investigabit, ac
inter Successores pariter dispartiet aut Satis-
factionem pro Eisq præstanc Sententiabit, de
Violentijs Damnis Injurijs ac quibus Præten-
sionibus Partium, abinvicem adhæ habitarum indagabit, Pœnas Superq
de juste venerit irrogabit et Ptes finaliter disp-
dicabit ac moderabitur Quorum vel Cujus Judi-
Decisioni Ptes parere et acquiescere sub Pœna Pro-
nitionis illo in Rerno Condescenc Super Pte
traveniens publicanc debebunt ac tenebunt
Luita Pœna 3 MM PP per utramq Ptem Parti per
Ptem compensanc Judicio vero totiq in instanc
venc Decreti præsenc Vigore.

A In Sublationem vero Condemnationis in Judicijs suis Pte
Ada ante Pm S. Catharinæ V. et M. in Ap. Pr. elapso 1758 ro
Super Cttis obtenti Solvant Ipsi Citti Pœnam Duplicem 14
Pte Pti pro Rerno Conc Judicio vero per medium in instan
sub P. B. ex regestro Pœnalium publicanc

Invenit

Conventus Dobrinen Ordinis S. Francisci
Cassoviensis Gr. Jud. Decem Alexandrum Hyrcum
cum Judaeis Posen. Cassoviensibus.

Actorea per Religiosum in Xto Patrem Valerianum Magnotta
Conventus Dobrinen O. S. Francisci Concionatorem suo
et Actoris ejusq. Conventus nine filios. Citti Perfidi et Inf.
Jospes Alexander Hyrcus, David Mejer Judaei Posen.
Pls. Judicium Terminum Partes ad ad Deum Judicem initos
Decidendam Controversijs Partium exauditis Divinam Judi-
cio sue suade constat Perfidos et Infideles olim Jewish
Hyrcum ac nunc comparentem David Mejer Ma-
jorovicz Judaeos Posen. q. Decima Septima Mensis
Anno 1749 Summam Quingenta Semi Centum aureo-
rum Hungaricalium, tum alteram per Solemnes Re-
spondentis David Mejer Majorovicz Judaeum Posen.
Citatum Summam Decem aureorum Hungaricalium q.
Tma novembris anno eiusdem Mensis ad Secretaria Scripta
menualia ab ad Perfidi et Infidi Summistis Capituli
Cathedrali Posen contradicte, jamdem per Eundem
Canonicum Posen. productas utrasq. Summas Testa-
mentaria ultima voluntatis Dispositione in repa-
rationem Conventus Dobrinen Ordinis S. Francis-
ci Cui applicatas sortes ac post Testatoris ejus per Exe-
cutorem Testamentarium et Dominum Ecclesiarchi Offen
Patrem Posen Archidiaconum Pastorem Plebanum Hasse-
met Summas eum restituisse Scriptor Coronae q. 9ta
Februarij in anno 1750 mo. ad vindicandum Ostensas
et praetactas jussit, Quamobrem Judex grandaev. Per-
fidus et Infidelis Alexander Hyrcus Citatus Domnus
ac Substantiae ab ad Perfidi et Infidelis Jewish Hyrcis
ex Juris hereditatis ex testamento recessu ab eius Domo
et Bonis Fortuna Coram actis Curiae Posen per mani-
festationem facto partitis, Testatoris Praementiam one-
rum per Executorem ejus et Debitorum suorum
Judicio exponit et nominato pro manifestationem
Verum etiam quota a praemissa hereditate recedit
pro cum eodem inferius respectu Onerisq. prius officiose
Stante praemisso recessu Condescensionem assignandam

Jus

declarat. Nihilominus Summas Superius annotatas et quil
unus Briginta semi Trium aureos hungaricales Petrum Ser.
fidum David Mesa majoresicz pariter cum alium Serfde
feuck Hyrurge ad solvendum asseverat ad medietatem Gis
dem Summe nempe Sexdecem aureos hungaricales de
Hyrphonlach Nissen et Sextam Summati oneris ejus ad alted
dum Insidetam David Mesa quidem Pleg teipsum and et
tam ejusdem Summe sic partite quam alterius Decem aureos
hungaricalium ex prefecensis Scriptis manualibus appa-
rens Solutionem per eundem prefatum Judeum esse vult et
Statuit Defendendo Asserendo supradallegatus Serfdus
David mesa majoris Superius exaratas Summas bonas et
Sexdecem aureorum hungaricalium Hyrphonlach Trium et Sextan
unius alterum Decem aureorum hungaricalium in unam
simul junctam efficientem ejusdi Sexaureorum hunga-
ricali ad Hyrphonlach Trium et Sextam unius ligule debitam
et per Vigilia Festis S. Joannis Apte in anno presentem
curam officii et actis Cryr Plovers sub Pena Banni, nis
in bilis in Casu Contraventionis inde manifestationem
faciendi publicandi Superacta Conventui de Briner Os.
Stranensi Cracoviensis Sive Gis Consarum Diocesanorum
Spectabilis Reverendi Potentis prudentis in rem perscribendi recogno-
scendi quietationem suas Substantibus gibusvis grunde cum
oppositionibus in Contrarium Patet factionis et gibus
rumdem et gibusvis Juris Defectus et Prescriptionibus Pal-
vat et realiter emurgent Quitat per eundem Sti Penam 14 mark
Ptis Brine et Sub rigore Superius appositi Judicii vero perma
dium in instanti Solvendi Pariter ad Provisiones a Supra
scriptis Summis Conventui de Brin per Septem di Centum Flo
renis in gentes Debitas Considerato ac Confirmato et ligidato
ungetarum, et pensarum, gravatis in gravitate Summe cum
Provisione multo magis presupervanti non cogrante sine
Data et anno recenter exacto rey et Communitione Regestru
rum Secraptestarium Judaicarum Polonie Ubi mate recen
ter conscripto et in Judicio sub productio. Regest cog attento
Si quid comparens Conventus debuisse à presentia Solu-
tione presupervanti Provisionis juste recedit et eundem non us
get Prout de Jure premissa Provisiones quidem in
regestro Pretensionibus bonis causas esse arbitratus. Dein
de mate premisso Summa cum Quantum Spectat alteram
medietatem Quitat Summam Sexdecem aureos hunga
ricalium Hyrphonlach Tres et Sextarium unum ex Summa Pa
ris Prigetta dem Trium aureorum hungaricalium et
Scripto primitivo manuali apparentem per quem Summa
pervigo eis per eam exercitet Ipsidem Alexandrum Hyrur
gum ab et Sergius Lowetz stul Hyrurge Nomus eius et
Fortunas Hereditatis ac Cas Solis per eos effectatas
Signi Jel Judens Juris hereditatis ye victor Dam per ma
nifestationem

Jmp

et Antonij Trzebienskich per S. Valentinum Zoltowsky
B.C.P. ~~Quoniam~~ pro interesse reliquorum per S. Lauren-
tium Turski Judicium Citationem Partis ad Deudenc
Controversijs Partium exauditis Suspensa Decisione
Causae praesens necessariam esse Condescensionem Ju-
dicij sui aut Generosorum Camerariorum Terrium Plo-
censis unius Duorumve absentia non obstante in Ter-
dum Bonorum Brochocinko captato tempore in
Anno praesens Conducens adinvenit Quod Judici-
um mutuo Ptium Sumptu Condescensurum ante
omnia Comportationem quorumvis Documentorum
et monimentorum per Partes praestanda praesiac
per realitatem comportanda ~~praestanda~~ pirato-
ria Comprobatione demandabit, Competentiam ad
ris ex Jsis comportanda Documentis Cognoscet et
resolvet, Praetensam Ptis S. Laurentium Trzebien-
ski Successionem inter Ptes disjudicabit, Satisfa-
ctionem omnimodam Aut et a quo juste debebitur
Subsequenda Sententiabit Sortes si juste compe-
terint pro re cujus interesit deocupanda faciet
et Partes in omnibus Circumstantijs Causae
praesens finaliter Decidet ac moderabitur Quod
vel cujus Judicij Decisioni Ptes parere judicatum
pati debebunt Sub Poena Banitionis illo in Ter-
Concl. super Pte Contraveniens publicanda Su-
Poena 3 M.P.P. per utramque Ptem Pti per Ptem con-
sibi ab initio compensanda Judicio vero totius in-
instanti solvenda.

G. Goslicka Virgo actrix etatis Cum SS. Jose Cit. etatis
Actrix Pti Citata per S. Valentinum Zoltowski B.C.P. in
scriptis Plenipotentem Judicium Citationem Partis ad
Deudenc ad affectationem Partis Cittae Datur Dila-
tio ad monimenta Causam praesens impugnare ad
Sequens Ptis C.

G. Goslicka

SS. Sielscy Conjuges ad eos SS. Molskie Cit. et alios
Actores PP. Joannes Sielski et Ludovina de Zdziarskie in-
vicem Conjuges et quae Consors in assistentia Mariti
plur. Citati, simul et actorea per P. Mariannam de Miszewskie ob P. Jose-
phi Molski Contem Relictam Viduam plur. pro interes-
se Nlium Adami Evae de Czachorowskie Conjugum et
Lucae Molskich actorum per Eunc. N. Adamum Mol-
ski suo et Contis ac Fratris suorum nne plur. Gsa
Ludovina de Miszewskie P. Josephi Molski Consors per
P. Josephum Molski Maritum Contis suae ac actionum
Cittorum nne plur. comparer et secum judlr controver-
tens Quibus Controversijs Partium Exauditis Quo ad
actoratum Gnosorum Sielskich cons. Gsos Molskie et alios
intentatum suum ad Judicium institutum. Quando
quidem Judicio suo compertum est Gnosam Ludovinam
de Zdziarskie primi ob P. Feliciani Miszewski ad-
praesens Adi nuptus P. Joannis Sielski Consortem
in assistentia Mariti Sui Sortem suam haereditatis
in B. Kłaczkowo Gsae Mariannae Miszewska P. Jose-
phi Molski Consorti Actis Cres Hoc Fta Ida ante
Fm S. Mariae Magdalenae in anno 1744. in Summa
Quadringentorum Florenorum Pol. Jure obligatorio
invadiasse Demum per Solum et Maritum Gsum
Joannem Sielski Summam Centum Viginti Flympho-
num ab ob P. Josepho Molski obloquente Inscri-
ptione Officiosa actis 7sae Fta 4ta pt Fm Sanctissi-
mae et Individuae Trinitatis in anno 1746to. contra-
xisse et ad Summam obligatoriam adjunxisse. Idcirco
exemptibilibus Bonis praenisse Sortis adinventis
insistendo Suprascris Juri obligatio ac Inscriptioni
debitoreae Sententiatis Judicium Quatenus Gnosi
Sielscy Conges et quae Maritus Summam Centum
Viginti Flymphorum Successoribus ob P. Josephi Molski
Consors vero Summam Quadringentorum Florenorum
Pol. in Vim Exemptionis Sortium Bonorum recen-
sitorum

Jus

Kłaczkowo Parti Cittae nempe G. Mariannae de Miszewskie Molska Relictae Conti Viduae in et pro Vigilia Ct. Nttis S. Joannis Bptae in anno praesenti ventura coram officio et actis Crem Ploen Sub Poena Banitionis in ibidem in casu Contraventionis circa manifestationem faciendae publicandae praevia Summarum recognoscendae Lessione seu faciendae quietatione sine quibusvis Juris Diffugijs et Protestationibus Solvant et realiter enumerent Lucta Poena 3 M. W. P. P. per Eosdem Gsos Sielskie Parti in Rno et Sub rigore superius designato Judicio vero totum in instanti solvendae Nihilominus in ordine Deoccupationis Ejusdem Sortis necessariam esse Condescensionem Gsorum Camerariorum Terrestrium Ploen unius Absentia non obstante in Ct. dum Bonorum Kłaczkowo captato tempore in Anno praesenti ~~conducendae~~ conducendae adinvenit Qui GG. Camerarij Rres aut unus G. Camerarius mutuo Ptium Sumptu condescensurus ad Sortem Sepeditam actis haeredibus ad praesens Jure obligatorio obnoxiam deoccupari faciet, Collectionem Segetum ad Normam Inscriptionis obligatoriae Parti Cittae Liberam concedet et Partes finaliter Sopiet cujus Decisioni Judicij Ptes parere et acquiescere sub Poena Banitionis illae in Rno Concl. super Pte Contraventionis publicandae debebunt ac tenebunt. Porro qui interactoratum Gsor Molskich Gsis Sielskim ~~[illegible]~~ Successoribus et G. Feliciani Miszewski, ~~[illegible]~~ editurus ad affectationem Eorundem Gsorum Molskich Datum Dilatio ad monimenta Causam praesentem impugnare ad Sequen. Rl.

M. Machczynski Pocillator Zawskrzesz. et alij actis con. Sgo Josephum Machczynski et alios Citt.
Actorem per G. Adamum Miłodrowski R. C. P. inscriptum Plenipotentem

Plenipotentes Litis per D. Valentinum Zatorski
Alb. inscripti Plenipotentes Judicium Statuunt
Partis ad Deinde ad assistationem Iterum Dicto
vicesimo Conjugum Actor Dictus ad mensem
Januarium proxime impugnare ad Segnes &c.
Cum Casteris Suspensa ad Easdem Segnes &c.

M. Franciscus Ignatius Rosiszewski Judex Terris Pinczoviensis
cont. D. Josephum Zaluski ac alios Litis.

Coram Subdelegato D. Jacobo Kruszewski ad hunc
Franciscus Ignatius Mosczczewski Judex Terrae Pinczoviensis
Plr. Status per interpositum D. Alexandri Zaluski suo
et Honesti Franciscus Civilatoris suis nunc Plr. Status
Honesti Adamus Kowalewski, et Franciscus
de Radolin Civilatores Plr, Honestus Matthias Civi-
lator de Miszewo Plr, Honestus Adamus Kowalew-
ski Civilator de Chmielewo per Honestum Franciscum
Civilatorem Plr. Judicium Statutum Partis ad Dei-
dem Controversiae Partium Exandatis Legionariis Pier
Comparere Sabbato Judaeorum nidevenerum Com-
parationem certam Exigentia mei interesse in
Causa praesens conservarunt Hinc deinde ad assis-
tatus sui in Judicio praefixerunt Hinc inde assis-
tata Supradicta Comparatione Sententiat Judi-
cium Pratensis in Satisfactionem Litis et quod Dus
Alexander Zaluski interedendo Civilatoris Sum
mam Centum Florenorum monetae Lituanicae in
pro Erectio Ecclesiae S. Jacobi Apti in anno praesenti Ventura
Coram Officio et datis Legis Novembris sub Poena De-
cretorum in libris in Casu Contraventionis ita re-
vidi Statutum faciens Publicanda Serie quibus-
vis Juris Dilationibus et Evictationibus Impetitionis
Civilatoris et Reorum Exemptis
Civilator et Reus Exemptis ensimeret. Jam autem Honesti
Franciscus Civilator de Radolin Oves Brigitta cum
Agnellis suis Brigitta cum Lana, Adamus Kowalew-
ski de Miszewo Oves quinquaginta cum suis Agnellis ac
Lana, ad Denarios Supra connotatos Compensationis
in et pro Ista Ista Dei Et Ecclesiae Sancti Decem centum in anno
Hamburgi Litis Ignorantiae Subscripserunt

Eiusq. Mfico actu extradant et ad Bona Krubice Possessionis
Mfici actu Subiecta depellere omnino curent idq. sub Pœ-
na Banitionis post Contraventionem in Triduo Coram
Officio et actis Crem Ploc. circa manifestationem fa-
ciendæ publicandæ. Lucta Pœna 14 MM. PP. per Cl. Pa-
ti circa extraditionem præmissarum Ovium et sub rigore
supra annotato Judicio vero per medium in Custo-
dia sub simili rigore ex Regestro Pœnalium extendendæ
solvendæ Decreti præter rigorem.

Jacobus Kruszewski qua Subdelegatus

G. Jacobus Kruszewski actor et alij con. Relictam ot. G. Joannis
Starorypinski citatæ et alios.

Actor simul et Citatus ptr. Citta simul et altrix G. Ma-
rianna Gajewska olim G. Joannis Starorypinski Reli-
cta Consors Vidua Bonorum Kolczyno hæredissa ptr.
comparens et Secum judicio controversens Quibus Contro-
versijs Partium exauditis Decidendo Trnos tam G. Jaco-
bi Kruszewski pro Solutione Summæ Septem Millium
Ptyphorum in Obligationem Bonorum Kolczyno
cum altius expositæ quam Gsa Starorypienska pro
levatione ejusq. suum ad Judicium intentatos
Quoniam Judicio suo Documentaliter probatum est
Suprascriptam Gsam Mariannam de Gajewskie ot. G. Jo-
annis Starorypinski Relictam Contem Viduam
Bona Kolczyno cum Sortibus in Bonis Dziegielewo
et Zakrzewko sitæ mediante Contractu die decimanona Junij
in anno 1756to in Bonis Kolczyno Datuato et actis
Crem Ploc. 6ta 4ta postridie Ct. S. Margarethæ V. et
Martyris in anno quo supra per Ptes roborato ac
ipsamet Officiosa Transactione sub actu robora-
tionis præmissi Contractus subsecuta in Summa Se-
ptem Millium Ptyphorum ad annos Tres præalle-
gato G. Kruszewski in Deportationem Oneris Ju-
rum Małoniewskich invadiasse Quocirca exemptibi-
libus Suprascriptis Bonis Kolczyno et Sortibus supra
Bonis Dziegielewo et Zakrzewko sitæ adinventis ac
hærendo prærecensitis Transactionibus Contractu
et Inscriptioni Obligatoriæ arbitratur Judicium Lu-
tenor

Jus

Quatenus P. Stawrzypienska Eorumq Bonorum hæredis-
sa in Vim Exemptionis, Bonorum Summam supra positam
Septem mille Zymphorum moneta in Contractu expres-
sa valore in Regno currens et quidem aurea justi ponderis
inet pro Vigilia Pt. Nttis S. Joannis Bptæ in anno
præsenti Coram Officio et actis Crem Plocen sub Pœna
Banitionis in ibidem in Casu Contraventionis circa
manifestationem faciendam publicandam sine quibus
vis Juris Diffugijs et Protestationibus Jo Jacobo
Kruszewski Actori Salvat et realiter enumeret jam
autem Jus P. Kruszewski sub simili rigore Eandem fe-
vet ac post levatam de Bonis condescendat. Nihil
ominus Si quidem Partes Eadem comparentes non modo
respectu Prætensionum Fundi se se abinvicem
verum etiam ex re Incorrespondentiæ Bonorum in Fun-
damento Constitutionis anni 1726. de Contractibus
Obligatorijs additamentum in se continens Jus
Kruszewski Terminis suis ad Judicium præsens
conveniunt Quæ sine Condescensione Decidi non va-
lent Proinde necessariam esse Condescensionem Ju-
dicij sui aut Jurium Camerariorum Terrium Plocen
unius duorumve absentia non obstante in Fundum
Bonorum Kolczyno cum attinentiis inet pro Fta 4ta ante
Ftm Nttis S. Joannis Bptæ in anno præsenti Condu-
cendam adinvenit Quod Judicium sive unus Infrascrus
Judex aut J. Camerarius Terrens Condescensurus adsit
ante omnia Comportationem Contractus Superius
exarati per quem intererit præstandam demandabit
Punctum in Eorum respectu Defalcationis si juste præ-
tenditur ex Circumstantijs rei cognoscet et resolvet
Bonificationem Cui et a quo debebit subsequenter
sententiabit, de Inseminationibus auctis vel dimi-
nutis Profugatione, sive auctione Subditorum Injurijs Damnis
ac quibusvis universis et Singulis Prætensio-
nibus Fundi ex quacunque re et occasione pulsatam
inquiret et investigabit, Inquisitiones juratorias
si opus fuerit expediet, Juramenta a quo debebit
excipiet.

Jur

Satisfactionem omnimodam Aci et a quo interesset
praestanda declarabit, et Ptes ~~[illegible]~~ finaliter nihil in
tactum et irresolutum relinquendo decidet disqui
cabit ac moderabit Quorum vel cujus Judicij De
sioni Ptes parere et acquiescere sub Poen. Ba
nitionis illo in Prima Concl. Super Pte contra
venienda etiam coram uno Mtae Judice Cond
sensuro publicanda debebunt ac tenebunt. Qui
tu Poena B.M.N.P.P. per Utramq Ptem Parti per Pa
tem compensanda Judicio Pro totiq in instan
venda Decri praefer robore.

G. Miszewski actor et alij Cq G. Venceslaus Cio
kowski Citt

Actorea per G. Gabrielem Miszewski suo et G. Joannis
Miszewski Fratris sui nata minoris nne ptr. Cittus
G. Venceslaus Ciołkowski ptr. Sufficienti Comparitione
adinventa Partibus in negotio Principali experi
mandat in experimento Controversijs Partium exau
ditis Judicium Terminum Partis actor Decidendo Quoni
am Judicio suo Deducitur G. Venceslaum Ciołkowski
Cittum Summam Mille Ducentorum quindecem Tym
phonum et Sextarij unius Super Bonis suis Ciołko
wko Coram actis Crer Plocen Ctaw in Vigilia Ct.
Visitationis Ctae Mariae in Ao 1743tio Gnosis Jaco
Joanni et Gabrieli Miszewskim, ex Provisione pendente inscripsisse Decre
tumq hac in Causa in Officio Crer Plocen Ct. Wda pt
Ctm Purificationis Ctae in anno 1755to inter Sam
Partes ac ad G. Jacobum Miszewski injunctae solutio
nis Summae praemissae intercessisse. Ex hac itaq
Summa Portiones suas per Gnos Gabrielem et
Joannem Miszewskie à Citto levasse, Portiones
tamen Summae Quadringentorum quinq Tympho
num et grossorum quatuor Polonicorum G. Jacobum Mi
szewski in remotioribus oris commanentem concernen
Cittum restasse, cujus respectu Summae post Sententiam Dec
cessum ut ~~[illegible]~~ Pars, Allegat actor Decessum Cittum
ad suum Judicium intentasse, Proinde Judicium
Illationibus Ptium circa praemissa Documenta in
ductis

inductis consideratis Siquidem Cittus G. Czołkowski Eundem G. Jacobum Miszewski Superstitem esse facta infert et resefortiter opponit Suprascripti quoque Gri Miszewskiej Stata ejusdem tantum per non probant Studendo justitiae Citioremque Satisfactionem adinvenienda Decernit Judex Quatenus Cittus G. Czołkowski hanc Summam Quadringentorum quinque Stycznorum grossorum quatuor Pro Vigilia Ct. Mtis S. Joannis Bptae in anno praesenti Coram officio et actis Crem Hocen Sub Poena Banitionis in Cbus in Casu Contraventionis circa manifestationem faciendae publicandae praesta Summae ejusdem originalis providendae locatione Parti actae solvat et realiter enumeret Quita Poena 3 M.P. per Cttm Parti in Crno et Sub rigore suprascripto Judicio vero totiae in instanti solvendae. Cum Provisione per Quinque à Centum computandae ab ultima quietatione in Crno eorum producendae et per Ptem actae acceptandae retenta.

G. Malinski actt et alij Cum Successores D. M. Zakrzewski Vexilliferi Lauskrae et Vice Capitanei Cy Hocen Cttt et alios

Actor Ptr. Citata per G. Adamum Miłodrowski B.C.P. Satisfaciat Cittus Mficus Josephus Zakrzewski Vice Notarius Crris Hocen Dilationi majoris ad quam se in anterioribus Judicijs suis receperat idque in instanti Satisfecit expenantur in experimento ad affectationem Partis Cittae Datur Dilatio ad monimenta Causam praesentem impugnandae ad sequentem R. C.

G. Franciscus Czachorowski actt et alij cum G. Kowalewski et alios Cttt

Actores per G. Franciscum Czachowski suo et Contis suae nne Ptr. Cittus simul et pro Evictione actor R. Andreas Kowalewski Ptr. Clarae quoniam Illmis Admodum Adus Casimirus Kotarski Parochus in Rokicie pro Evictione per G. Kowalewski adcitatus praesens in Crno

disparet

Jus

et se condemnare permittit Proinde cum Comparen
Suspenditur Causa praesens ad Convictionem disparu
Super quo Disparens ad actoratum Klis Kowale
uski permittit Condemnatio prout in Simplici
regestro continetur et remittit pro peragenda
Executione ad M. loci Capitaneum Publicat.

Consortes GG Mathei Zaguna et Antonij Strzyrzewski
et alij Actt cum GG Lisowskie Citt et alios ac Jmpr Bona

Sękowo

Actorea per P. Franciscum Sulenski Bell inscriptum M
nipotentem Citata pro interesse Dn. Mariannae de Za
bowuskie primi et P. Antonij Sękowski ad praesen
Voti Rdi P. Michaelis Lisowski Contis ac Ejusd
Mariti per Eaeq P. Lisowska in assistentia P. Pau
li Zołtowski plr. pro interesse Successor Ejusd ac
P. Antonij Sękowski minorennium per P. Paulu
Zołtowski comparens et secum judte controvertens
Suspensa Dni resolutione Causa praesens Rovni
am Inter Eosq Gros Lisowskie ac alios abona et P.
Sielski aliosq Creditores Principale negotium
in Fundo Bonor Sękowo per suum Judicium
Limitatum esse probatur Proinde et Eandem
Causam ad Trnum imminens ex Limitatione Cas
Descensionis incidens remittens Judm cens et Con
servando Jsq Ptibus comparentes in Trnum Perem
ptorium Decreti praesen ugore.

G. Casimirus Zglenicki Actt et alij con P. Casimir Kos
uski Citat et alios.

Actores Kles Casimirus Zglenicki et Marianna Machinska
Conjuges et quiq Consors in assistentia Marti sui pro
sub et N. Magdalenae Obrębska Virginis innupta
Filiae suae nne plr. Citata per P. Thomam Rosiczewski
Rovniam Cttus ex Bonis Koskowo in Districtu Biel
sien consistens convenitur Proinde praetermissis
ex rationibus Judm suum permovens Poenis Con
cationis non Subesse Causam praesen Tow pr
sen sed Eaeq ad Competens Districtus Bielsien Tr
rum remittit judicare Conservans Trnum in pre
sen

Jus

praesens Cadentia ejusdem Districtus comparendi Peremptorium Decreti praesens ingore.

G. Andreas Zochowski actor Cap. G. Casimirum Biedkowski Cit.

Actor plr. Citatus plr. Judicium Citationem Partis actor Decidendi comprobet actor G. Zochowski Valorem Eiusdem Citationis in quota quatuor aureorum hungaricalium die 19na Septembris in anno 1753tio oppignorati pro tunc aestimantem in Sequenti Judicij suis pt qm comprobationem vel non Judex Decernet id quod Juris et Justitiae erit etc.

G. Petrus Zochowski actor et alij Cap. G. Alexium Ossowski Cit. et alios

Actores NN. Petrus Parens et Andreas Filius Zochowscy plr. Citata per N. Alexium Ossowski suo et aliorum Citatorum nne plr. Judicium Citationem Partis actor Decidendi Controversijs Partium Exauditis Suspensa Decisione Causae praesens ad affectationem Partis actor Datur Dilatio Inquisitionis Parti utriq tam in Deductionem qm emundationem Super Contenta Protestationem ac Ordinem in Sequenti Judicij suis eduendi etc.

G. Paulus Choynowski actor et alij Cap. GG. Obrębskie Cit. et alios

Actor, et Citatus N. Paulus Choynowski plr. Citata, simul et actor pro interesse SS. Annae de Miłodrowskie ob G. Petri Kamienski Relictae Contis Viduae Matris Elisabethis Kamienska G. Adami Obrębski Contis Filiae tum ejusdem G. Obrębski Mariti per G. Adamum Obrębski suo et Earundem Sanctorum Kamienskich Matris et Contis suarum nne plr. pro interesse Nobilium Joannis Andreae Francisci Obrębskich per G. Joannem Obrębski suo et Fratrum suorum nne plr. pro interesse reliquorum per G. Paulum Zołtowski comparendi et Secum pro controversiis Quibus Controversijs Partium exauditis Suspensa Decisione Causae praesens necessariam esse Condescensionem Judicij sui aut Jus Camerariorum Ordinum Plocensium unius aut duorum Mentia non Obstare

exauditis Suspensa Decisione Causae praesentem necessariam esse Condescensionem Ipsorum Camerariorum Ordinum Plocensium unius absentia non obstante in Fundum Bonorum Barcikowo Sortemque nuncupatae Wietrzychowizna captato tempore in anno praesenti Conducendae adinvenit Ipsorum Camerarius autunus J. Camerarius Ordinis Consultus Partium Sumptu Condescensurus adsit ante omnia Comportationem quorumvis Documentorum Causam praesentem evincentem per Partes praestandae praevia Super realitatem comportandae juratoria Subsequenti Comprobatione demandabit, Quibus comportatis Competentiam actoris et actionis praetensae Successionis post ob. R. Adamum Barcikowski Steriliter decessum tum si Juris naturae post ob. Rtem Dorotheam Barcikowski aeiam in actu devolutum cognoscet et discutiet, circaque probabiliora Documenta haereditatem Sortis Wietrzychowizna cui juste debebitur adjudicabit, et de eadem inquiret ab alijsque Sortibus Cohaereditarijs praemissam Sortem haereditariam distinguet ac pro re cujus interest deoccupari faciet, Solutionem Summarum si quae ex Documentis palparentur cui juste debebit injungendae sententiabit, Juramenta ubi necesse fuerit excipiet et Ptes pro Justo et aequo Admentem Legis Justitiae Documentorum ac Ordinum nihil intactum et irresolutum relinquendo finaliter Decidet, Disjudicabit ac moderabit Quorumvis Cujus Judicij Decisioni Ptes Eadem parere et acquiescere sub Poena Banitionis illo in Ordine Conclusae Super Pte contravenientem publicanae debebunt ac tenebuntur Licita Poena 3 M.M.P.P. per utramque Ptem Parti per Ptem sibi ab invicem compensandae Judicio vero totius incrustanti solvendae Decreti praescriptae

Actum in Bilsko in Terminis Communibus Terrestribus Una Cum Continuatione Anteriorum Causarum in Diem hodiernam Incidentibus Feria Quinta post Dominicam Rogationum Proxima Anno Domini Millesimo Septingentesimo Quinquagesimo Nono.

Coram MM. Francisco Ignatio in Borowice Rozgiszewski Judice Alberto in Bonisław Ubysz Subjudice Josepho a Kozłowo Kozłowski Notario Terrestribus Plocen. in Praesentia MM. GG. ac Nbium Alberti Jezewski Subdapiferi Ploc. Josephi Vici Palatini Dobrinensis et Alberti Dapiferi itidem Dobrin. Karskich Jacobi Kosicki Camerarij Terrestris Ploc. Joannis Zaborowski Valentini Zołtowski Thomae Uniecyski Burgrabiorum Cr. Ploc. Casimiri Kozkowski Hiacinthi Pomianowski Alexandri Osiecki Valentini Brudzienski Instigatoris Terris Ploc. Joannis Dłużniewski ac aliorum plurimorum Nobilium ad actum praesentem Congregatorum necnon Mtis Rnis Gnatis Providi Matthiae Siedlecki de Villa Cekonowo auctoris et Jurati ad acclamandum actum praesentem assumpti et Eundem acclamant

Ex B. Casimirus Zglenicki actt et alij Cq S. Casimirum Koskowski Cttetalis

Ob C. B. quae D. addit et R.

Arestat S. Joannes Chmielewski.

U L E S

Albertus Sielski actt et alij Cq S. Mankowski Cttetalis

In C. L. Solutionis Summae una cum Provisione provenient pro qua res est in instanti sub Poena Banitionis quae D. addit et R.

Arestat S. Valentinus Brudzieński.

U L Satisfa

Perillustris Rndssimus Bromierski Cancus Cathe Camenecen actt et alij Cq Successores ob Perillustris Rndssimi Bogusłaj Bromierski Cttetalis

In C. L. Satisfactionis Contentis Citationis suae pro qua res est in instanti sub P. B. quae D. addit et R. reliqua ut in Producto.

Arestat S. Joannes Chmielewski.

U L L cum Ex

Religiosa Helena Rudowska Conventus Lupreen Ordinis Sancti Benedicti Monialis actt Cq S. Casimirum Dłużniewski Cttetalis

In C. L. Satisfactionis Contentis Citationis suae pro qua res est in instanti sub Poena B. quae D. addit et R. reliqua ut in Producto.

Arestat S. Valentinus Zołtowski.

Vel Compertatio extraditionis

G. Stanislaus Bogurski actor et alij Cum Successores ad Perillustris Rndissimi Bogusłaj Bromierski Cath. et alios

Inf. Lucrum Compertationis Documentorum extraditionis rerum mobilium pro quibus res est idq in instanti sub P. B. quae D. Additur et R. reliqua prout in producto

Arestat Jd.

Inf. exadcitatio L. Lezwak tum Con. B. Smoleński

G. Smoleński actor et alij Cum Successores ad M. Pauli Jaroszewski Succamerarij Ploc. Cath. et alios

Inf. L. et exadcitatione lucrum levationis summae in vim exemptionis Bonorum Osmolino provenientium pro qua res est idq in instanti sub P. B. quae D. A. et R. caetera in producto

Arestat G. Valentinus Brudzien

Vel extraditio Doc. actor

Perillustris Rndissimus Bromierski Canonicus Cathe. Camenec actor et alij Cum G. Samuelem Gumowski Cath. et alios

Inf. Lucrum extraditionis Documentorum substantiam Bromirscianam enucleantium pro quibus res est in instanti sub P. B. quae D. A. et R.

Arestat G. Joannes Chmielewski

Vel SS

Illustris Amdus Rndus Lisowski Praepositus Corcebere actor et alij Cum Successores ad M. Zakrzewski Vexillifer Zawskrzeni et Vice Capitanei Cum Ploc. Cath.

Inf. L. Solutionis summae cum provisione ab eadem provenienti pro qua res est idq in instanti sub P. B. quae D. A. et R.

Arestat Jd.

Conventus Bocz Ordinis Sancti Dominici Praedicatorum actorum Cassanae et negotij Cum MM Cieszewskie et alios Cit Cassanae et negotij

In Cl. L. cassationis quarumvis Condemnationum ac totius Processus quibus cassatis In Negotio Principali L. Solutionis Summarum cum Provisione ab eisdem provenientibus pro quibus res est in instanti sub Poena Banitionis quae D. addit et R.

Arestat Mtis Judtis. Wylezeński.

Illustris Amdn Rndus Ubysz Praepositus in Lgs actorum et alij Cum Successores Cum M Zakrzewski Cit et alios

In Cl. L. Solutionis Summae cum Provisione ab eisdem provenientibus pro qua res est in instanti sub P. B. quae D. addit et R.

Arestat Mtis. Judtis. Wylezeński.

M. Jacobus Chomski Subjudicium Terrae Bocz actorum Cum MM Karskie Cit et alios

In ratione cunctarum pretensionum B quae D. A. et S. relinquo in producto.

Arestat Mtis. Judtis Wylezeński

Tamatus Puchalski Civis Plonsceng actorum et alij Tamatus Valentinum Rajewski Civem Drobinensem Cit et alios

In Lucrum Solutionis Summae una cum provisione pro qua res est in instanti sub P. B. quae D. A. et S.

Arestat. J. Valentinus Zołtowski.

Jl B
G. Antonius Kowalewski ad Cz G. Josephum Kowalewski Cit et alios
Jnl B qua D A et R

Arestat G. Thomas Unierzyski.

Jl L Comportatio de Cz ut B Podkraiewo Ecclesiastico Wisniewo
M. Albertus Jezewski Subdaferit Plus Plog
ad Cz G. Valentinum Zoltowski Bl Plog Cit
Jnl L comportationis Decreti Condescensionalis in fundo Bonorum Podkraiewo Ecclesiastico Wisniewo cum attentiis prolati pro qua res est in instanti Sub P B qua D A et R

Arestat G. Paulus Zoltowski.

Jl L qua quoto
X Perillustris Rndssimus Melchior Jezewski Canc
Cathedr Plog ad Italis Cz G. Casimirum Dłużniewski Cit
Jn L Lucrum Recognitionis quietationis de Summa levata pro qua res est in instanti Sub P B qua D A et R

Arestat Jd.

Jl B
M. Cajetanus Rosciszewski Judicial Terr Plog ad
Cz M. Rosciszewski Thesaurarium Terrae Dobrin Cathedralis
Jnl B. qua D. ad Cit et R

Arestat G. Thomas Unierzyski Bl

G. Joannes Brudnicki act. et alij Cz. G. Bartho
lomaeum Kęsicki Cit.
In Tl. Lucrum Solutionis Summae cum provisione ab
eadem proveniente pro qua res est in instanti sub P.
B. quae D. A. et R. Publicat.

Joannes Bromerski act. Cz. G. Casimirum
D. Tuznicowski Cit.
In Tl. L. Solutionis Summae pro qua res est in
instanti sub P. B. quae D. A. et R. reliqua
in producto.
Arestat G. Paulus Żółtowski.

G. Antonius Kowalewski act. et alij GG. Gumin
skie Cit. et alios
In Tl. L. Solutionis Summae dotalis pro qua res est ida
in instanti sub P. B. quae D. A. et R. Publicat.

M. Joseph Karski Dux Palatinus Dobrinensis act. et alij
Cz. Successores ob M. Zboinski Cit. et alios
In Tl. et ex adductione loco peragendae executionis appro
bato Anterior processu Lucrum evictionis ab im
pedimento Juridico Gen. Pauli Żółtowski pro quo
res in instanti sub P. B. quae D. A. et R. Publicat.

Inter L. Satisf. Con.
G. Szumanski acto et alij Cae G. Adamus Mar-
kowski ac alios Cit.
In L. Lucrum Satisfactionis Contentis Satisfactionis
Contentis Citationis in eadem expressis pro qua res est
ininstanti sub P.B. quae D.A. et R.

Arestat G. Paulus Zoltowski.

Ex adcitatione L. exdivisionis B.
Consors G. Alexandri Osiecki actrix Cae M.ni Pau-
lum Kadziebowski Cit. et alios
In L. et ex adcitatione L. exdivisionis Bonorum falsi
ob M. Pauli Jaroszewski Succamerarij Plou. derelict.
pro qua res est ininstanti sub P.B. quae D.A. et R.
reliqua in producto

Arestat G. Valentinus Zoltowski

Solut.
G. Joannes Makomaski acto et alij Cae M.M. Cit.
Kreuski Cit. et alios
In L. Lucrum evictionis ab impedimento Iuridico
Conventus Plou. Ordinis S. Dominici pro qua res est
ininstanti sub P.B. quae D.A. et R.

Arestat G. Thomas Uniecrzyski.

Solut.
Ex L. S.
G. Joannes Kondracki acto et alij Cae G.G. Duplicki
In L. L. Satisfactionis Contentis Cit. et alios
Citationis in eadem expressis pro quibus res est ininstan-
ti sub P.B. quae D.A. et R.

Arestat G. Adamus Zawidzki

ns
M. Jacobus Chamski Subjudiciis Terrae Plocz. ns Actor
et alij Con. M. Karski Cit. et alios

NS

~~[illegible]~~ ns ~~[illegible]~~
G. Matthias Biedkowski act. Con. G. Stanislaus
Zdzienicki Cit. et alios
Inf. B. quae D. A. et R.

Arestat. Mlis Judis. Wyszczeński

~~[illegible]~~ ns ~~[illegible]~~
Id. act. Con. G. ~~Antonius~~ Stanislaus
Zdzienicki Cit. et alios
Inf. B. quae D. A. et R.

Arestat Id.

[illegible] ex Re: adci L. Ulterio
N. Laurentius Mankowski act. et alij Con. Successores
od G. Gregorij Niemczewski ac Impugnatores Bd.
Mańkowo Cit. et alios
In Ll. ex Remissione et adcitatione L. ulteriores
fortis faciendae executionis ad quam peragendam
executionem additur G. Burgrabius Castri qui iis quam
peragat iuxta processum reliqua in producto

Arestat G. Martinus. Niemczewski.

Ex L. S. G. Joannes Rudowski actt et alij Cons. G. Ignatius Sniegocki Cit. et alios. Solid.
In L. Solutionis Summa cum provisione provenienti pro qua res est in instanti sub P. B. qua D. Aet.

Arestat G. Adamus Zawidzki

Ex L. S. N. Kowalewski Conjuges actt Cons. G. Andreas Kowalewski Cit. et alios. Solid.
In L. Solutionis Summa ut supra

Arestat N. Michael Kowalewski.

Ex Lucri vi Sor. B. Bokur Jud. actt et alij Cons. Cons. G. Kowalewski Cit. et alios. Solid.
In L. Lucrum reinductionis Bonorum Kowalewo Boguszyce violenter expulsam, ad quam reinductionem additur Judicium Competens pro qua res est in instanti sub P. B. qua D. Aet. R.

Arestat Jd.

Ex Re ac ad L. ultimarie Consors G. Szymoniewski actt et alij Cons. Consortem G. Chudzinski ac Lucres. ob G. Joannis Trzebinski et Impugnatores B. Trzebino. Solid.
In L. ex Remissione et adcitatione Lucrum ultimariae fortis finalis ac indilate faciendae executionis pro qua peragenda ad Mcum loci Capitaneum remittitur super vo Impugnatoribus B. P. D. Aet. R.

Arestat N. Sebastianus Trzebinski

Ore

364

C. B. ~~Ill.~~

G. Rosalia Kowalewska actrix et alij con G. Gregorium Kowalewski Citt.
Jnc. B quo DA et R

Arestat G. Jacobus Kosicki.

NS ~~[illegible]~~ NS.

Religiosa Helena Rudowska Conventus Sieprscen Ordis S. Benedicti Monialis actrix con G. Casimirum Dłuzniewski Citatt et alios

NS.

Ex ad. B P 2 Ibid.

G. Adamus Mankowski actt et alij cq G. Stanislaum Szumański Citt et alios
JnC ex adcitatione B quo DA et R

Arestat G. Adamus Zawidzki.

Ibid.

G. H. L. Satisfa.
actt et alij cq Cunae Citt et alios
JnC Lucrum Satisfactionis in eadem expressis
p quae res est investanti Sub P B quo DA et R

Arestat Jd.

Tc L Cass Dona Reliqua

G. Michael Kowalewski actor et alij Cum G. Antoni Solid.
um Kowalewski Cit. et alios
In Tc Lucrum Cassationis resignationis super sorte in textu
Citationis expressam pro qua res in instanti sub P.
B. quae D. A. et R. reliqua in producto

Arestat G. Adamus Zawidzki.

U L Satisf. Con.

G. Franciscus Lisowski actor et alij Cum G. G. Gutow Solid.
Cit. et alios
In Tc Lucrum Satisfactionis Citationis contentis in ea
expressis pro qua res est in instanti sub P. B. quae
D. A. et R.

Arestat N. Martinus Gutowski.

U L G. G.

G. Joannes Kowalewski actor et alij Cum Solid.
G. G. Gutowskie Cit. et alios
In Tc L Solutionis summae cum provisione in ea
provenienti pro qua res est in instanti sub P. B. quae
D. A. et R.

Arestat Q.

Tc L exadci Satisfactio Con.

G. Paulus Bojanowski actor et alij Cum G. Adamus Satisfactio
Jaroszewski Cit. et alios
In Tc L et exadcitatione Lucrum Satisfactionis
contentis Citationis in ea expressis pro qua res est in in-
stanti sub P. B. quae D. A. et R.

Arestat G. Paulus Zołtowski

Ut L Satisfa Solut
G Joannes Rudowski actor et alij Cor GG Mączewskie
Conjuges Cit et alios
In C Lucrum satisfactionis contentis Citationis in eadem
expressis pro qua res est ininstanti sub P B quod D Act R

Arestat G. Valentinus Brudzieński.

Solut
Ut B
G Petrus Cywieński actor et alij Cor GG Alber
tum Sarnowski et Bełkowski Cit et alios
In C B quod D Act R

Arestat Mtis Judtis Wyszeński.

Solut
Ut L Satisfa C Cita
G Josephus Bromierski actor et alij Cor Lucres et
Perillustris Rndssimi Bromierski Cit et alios
In C Lucrum satisfactionis contentis Citationis
Pro qua res est ininstanti sub P B quod D Act R

Arestat G. Joannes Chmielewski.

~~Ut L Satisfa et alij~~
Ut B
G Laurentius Mankowski actor Cor G Gosiecki
Cit
In C B B. quod D. addit et R

Arestat G. Paulus Zołtowski.

7e B.

G. Gregorius Gesicki ad. et alij Cz G. Mankowski Cit. et alius

In A. B. P. quae D. addit et R.

Arestat Cittus

G. 2e Sp. Cu Gesco B. G. Smolenski ad. et alij Cz Successores ob. M. Pauli Jaroszewski Succamerarij Ploc. Cit. et alius

In C. ratione Cunctarum praetensionum B. quae D. addit et R. reliqua ut in Producto.

Arestat G. Valentinus Zoltowski

2e L. S. S.

G. Hippolittus Grzebiszewski ad. et alij Cz Successores ob. M. Zakrzewski Vexilliferi Zawskrzeni Vice Capitanei Cz. Ploc. Cit.

In C. L. Solutionis Summae una cum Provisione provenientis pro qua resert in instanti sub Poena B. quae D. addit et R.

Arestat Id.

Franciscus J. Rościszewski Judex Trib. Palatus Plocensis

Ordo Inquisitionum Sub acta Fe Quintae in Bielsko post Dominicam Rogationum proxima Anno Dni 1759

G. Gregorius Goscicki ad Et alii Cg G. Mankowski Cit et alios H

Insistendo Decreto Judicij sui Pta 5ta pt D. Rogationum hic in Bielsko in anno 1758 inter Ptes concessae Dilationis Inquisitionis prolato addit Mlis Judlis actori N. Gregorio Goszczycki Super Incorruptionem Testium ad pronuntiandum juramenti rotham idq in instanti praestitit inducas Testes et Inquisitiones suas in actoratu educat. eduxit etc.

H Actor N. Goszczycki plr, Cittus plr.

G. Laurentius Mankowski ad et alii Cg G. Goscicki Cit

H Insistendo Decreto concessae Inquisitionis et alios Pta 5ta pt D. Rogationum in anno 1758 in Judijs suis inter Ptes Eandem prolato Super Incorruptionem Testium addit G. Laurentio Mankowski Mlis Judlis ad pronuntiandum Juramenti rotham idq in instanti praestitit inducat Testes et Inquisitiones suas educat. Eandem eduxit etc.

H Actor N. Laurentius Mankowski plr Cittus N. Goszczycki plr.

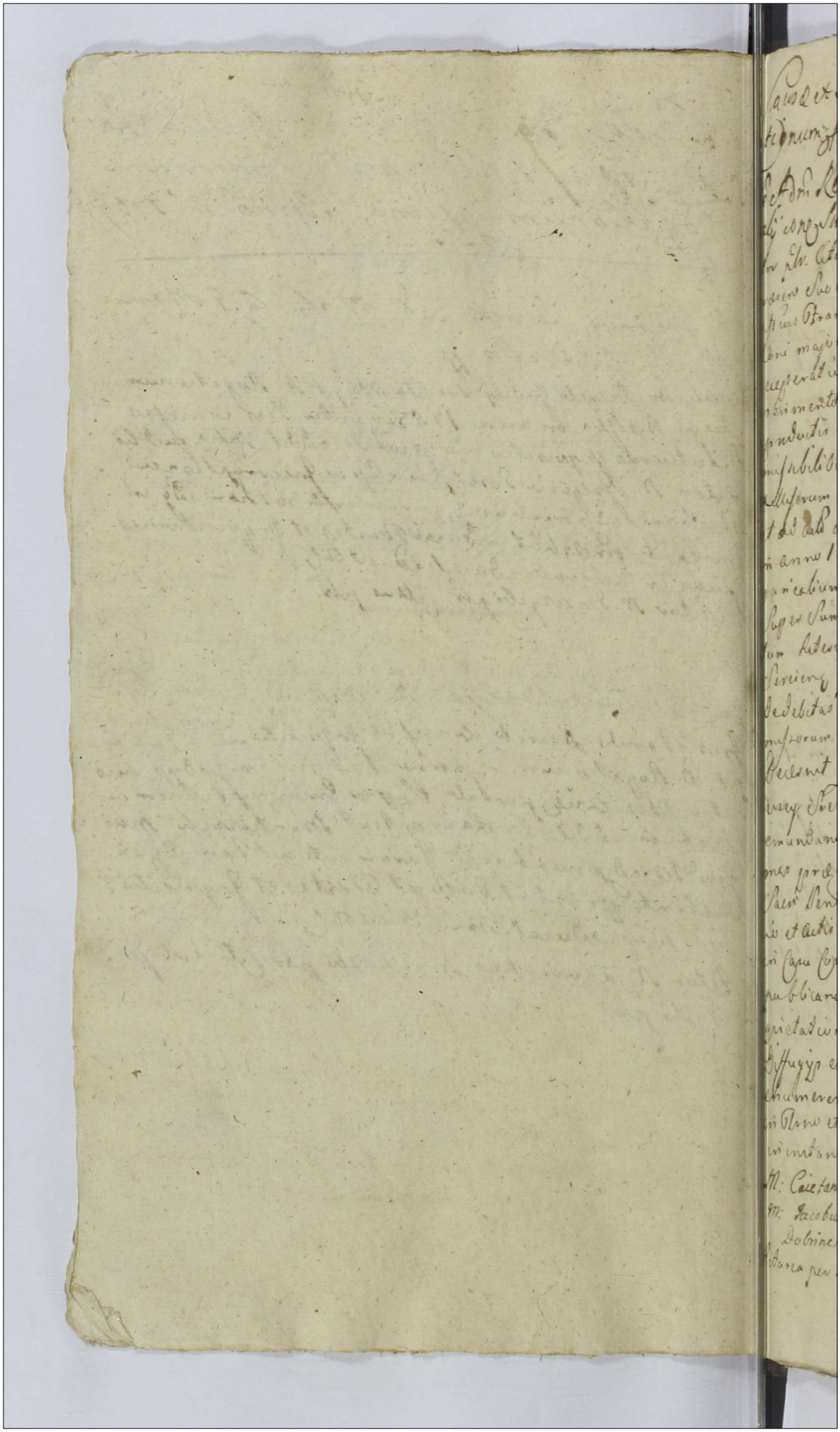

Laus Deo et Virgini. Sub actu Feriae 6tae post Dominicam Legationum post Festum Pentecostes Anno Domini 1759no.

Coram Admodum Reverendo Domino Alberto Woyszwillo Praeposito in Leczyce Vicario Generali Judicibus Consistorii Metropolitani Gnesnensis et M. Zakrzewski Notario et aliis.

Actor Ptr. Citata per Magnificum Joannem Zakrzewski Vicenotarium Loci Proseu Suo et aliorum Actorum nomine Ptr. Satisfaciat Citatoria per Magnificum Franciscum Zakrzewski Venatorem Zawichostensem Dilationi majoris adquam Causis antea actis Judicijs suis respective ad id in instanti Satisfecit exhibendo Literas Experimenti Controversiarum Partium ex auditis adhaerendo Productis suis in Judicio Scriptis manualibus ac Literis missibilibus per Admodum Reverendum Antonium Zakrzewski Vicearchidiaconum Zawichostensem et Vicecapitaneum Crenoviensem datis et ad Acta ordinatis et quidem prima et vigesima Aprilis in anno 1758mo Super Summam Vigenti aureos hungaricalium Subalterno vero Decima Septima maji 1754, Super Summam Ducentorum Florenorum Polonicalium Literis missibilibus super Summam Centum Florenorum Servicij quotidiani Stis Summas easq reales ac legitimas debitas Libi judici agnoscunt in Fundamento praemissorum Scriptorum ac Judicis Partium consentiendo Decernit Quatenus Pars Citata nempe Magnificus Zakrzewski Suis praedicti ad instantiam Vicearchidiaconi Zawichostensis emundando Bona mobilia ad onera Parentis Libi Summas praedictas in et pro Acta Stae Apostolicae Sedis Pentecostes in anno praesenti venturo loco ac die et actis Cracoviae sub Poena Banitionis in Bona in Casu Contraventionis circa manifestationem faciendo publicandi praevia in rem per totum regnum Poloniae gratiarum faciendi Cessione Literarum requisitorum Juris Diffugijs et Protestationibus quibuscunque Stis adhibendis, Solvant et realiter exhibuerint Lecta per Loca Cls Poena Banitionis Ptr. in Actore et Subrigore supraposito Judicio vero totali in instanti satisfecit.

M. Caietanus Rodziszewski Judicij Trib. Pulcr. Locum Actor Cons.

M. Jacobum Rodziszewski Primo Palatinum Thesaurarium Terrae Dobrinensis Citatis et Alios.

Actorea per S. Jacobum Rodziszewski in instanti Ptr. Plenipotentem Stata

Jus

per S. Thomam Unierzyski B. C. P. Plancz Scribunt Partes amputatis omnibus Dilationibus de Lege concessibilibus ad Sequenz &c.

Famatus Puchalski Civis Plonsacz, actor et alij cum Famatum Valentinum Rajewski Civem Drobinecz Citat.

Actor pltr Citata per S. Valentinum Zoltowski B. C. P. Plancz ad repositionem comparens Ptis Citae Datur Dilatio majoris Famato Valentino Rajewski ex Causas majoris Importantiae in Judicijs Tribunalis Rni Lublinen attentat quam probabit Literatorijs Documentis in Sequenz Judicijs suis &c.

M. Jezewski Subdapifer Ptus Plocz actor et alij Cum S. Valentinum Zoltowski B. C. Plocz Citat.

Actorea per S. Jacobum Kezicki Plenipotentem inscriptum Citatus pltr Judicium Citationem Partis actor ad suum Judicium edidit, Deidenae Controversijs Partium exauditis Sententiat Judm Quatenus Citatus S. Valentinus Zoltowski B. C. P. Decretum Condescensionis inter haereditates Bonorum Podbrojewo, Woynowka et Korbanice. haereditatis et Possessorum Eorundem Bonorum pro cujus Pars actor, compartitione extraditione agit penes Eundem haerens protulit ad actaque authentica huiusque per Oblatam non porrecta sub Poena Bannitionis durantibus Judicijs suis extradat et Parti requirenti restituant. et quoniam praemissum Decretum judtr extradidit Proinde ab ulterius Extraditione Citat Judm Liberum facit et pronuntiat Decreto praesenti exigere.

Religiosa Helena Ruclowska Conventus Sierpcensis Ordinis Sancti Benedicti Monialis Actrix Cons. S. Casimirum Dłużniewski Citat et alios

Actorea per S. Joannem Zaborowski B. C. P. Inscriptum Plenipotentem Citatus S. Casimirus Dłużniewski per S. Joannem Dłużniewski Filium et Plenipotentem Inscriptum Judm Trnum Partis actor Deidenae Controversijs Partium Exauditis Insistendo Inscriptioni offerre coram actis Crgnis Plocensibus 5ta pt Dominicam Laetare Quadtem in anno Millesimo Septingentesimo quarto per S. Joannem Osiecki suo et S. Mariannae

Jmx

Mariannae Kempska Consortis, sive in Personam Ill. Dni Joannis Rudowski modernae actricis Parentis Super Summam Ducentorum Tymphonum in agris certis Bonorum Swierczynko modo obligatorio recognitam Eandemq actricem post Fata Parentis sui qua unicam Successricem Jure naturae respicienq Decernit Judm Quatenus Citatus J. Casimirus Dłużniewski Bonorum Swierczynko praesentaneus haeres praemissam Summam Ducentorum Tymphonum in et pro Vigilia Ft. Nttis ~~Nttis~~ S. Joannis Baptistae in anno praesenti Coram Officio et actis Crgo Plocensi sub Poena Banitionis in Ibidem in Casu Contraventionis circa manifestationem faciendae publicanae praevia faciendae quietatione actrici seu ad manus Conventus Sepriensis Ordinis S. Benedicti Virginum Monialium Speciali Plenipotenti sine quibusvis Juris Diffugijs et Protestationibus solvat et realiter enumerat Lucta Poena 3 mm Pp per Citatum Parti in Termino et Subrigore Supra posito Judicio vero totiens in instanti solvendae

Nunc cum Provisione nempe per quatuor absentiam a Fratris Jsae Rudowska Matris ab ultima quietatione proveniens et, tam Summam quam Provisionem per actum in necessitates suas convertendae

Conventus Plocensis Ordinis Sancti Dominici Actorum Cassandae et negotij Conc. M M Cieszewskie Citatus Cassandae et negotij

Actorea, per Religiosum in Xto Patrem Augustinum Rucienski Sacrae Theologiae Lectorem et Causarum Procuratorem suo et Totius Conventus Ss Dominici nno ptr. Citata pro interesse Mfici Romualdi Cieszewski Adjutantis Majoris Clavae Exercituum Rnj per Gsum Thomam Unierzyski B.C.P. inscriptum Plenipotentem pro interesse J. Joannis Makomaski Citti et pro Ejectione Conc. Mfici Cieszewski actum per Cunctum G. Makomaski ptr. Quoniam J. Joannes Makomaski Bonorum Chudzynko Brzechowo, Rogat [illegible] et actionem eo pertinenti Praesentaneus haeres praeser in Termino ptr. se sistit Proinde Sufficienti Comparitione adinventa Ptibus experiri mandat, javeo Mfcum Victorinum Regiminis Guardiae Scrae Regiae Mttes et Rei publicae Praefectum ad Actoratum

Jnrere

Jus

Makomaski uti Cisctorem suum in Ctine Decreti con-
demnanda Judm declarat. ~~Jn Experimentorum~~ movit
G. Joannes Makomaski ad Judicia Tribunalis Rni Pe-
tricoviensis non admissa protestatur Judm cum Parte
reprotestatur. ~~M~~ in Experimento quoniam, Bona Chudzyn-
ko cum attinenti in Palatinatu praesens consistunt
~~Ctorum~~ responsioq Causae eorum in Palatinatu per
Mfcos Cieszewskie inscripta esse probatur Provin-
de Ctoro competenti adinventa Partibus ulterius pro-
cedere mandat. movit Mfcus Romualdus Cieszewski
ibi ubi de Jure venerit non admissa Protestat
Judm cum Parte reprotestatur. in Procedendo Qu-
niam tam ~~Mfci~~ G. Joannes Makomaski Bonorum Chu-
dzynko modernus haeres quam Mfcus Romualdus
Cieszewski Gnatis adjutans majoris Clavae Exerci-
tuum Rnae ab Inscripta Comparitione temerariae re-
dunt et se Condemnare permittunt Proinde tam
Super Eisdem recedere quam Mfco Victore Cieszewski
Praefecto Gvardiae Sae Regiae Mttis disparen
in Lucro tam Solutionis Summae Ctrium Millium
Ctyrq quam cassationis Condemnationum extra
Ctorum incompetens Super Conventu Plocensi Os.
Dominici ex Pte Mfcorum Cieszewskich illegali-
ter obtentae permittit Condemnatio et remittit
pro peragenda Executione ad M. loci Capitaneum
Publicatum
G. Albertus Sielski Act. et alij Conq G. Adamum Mankowski Citat. ac Alio
Actor Ptr, Citatus G. Adamus Mankowski et conq G. Sta-
nislaum Szumanski Actor, Suo pro interesse Ptr pro
interesse N. Stanislai Szumanski ad utrosq Actora-
tus Citti per Eunq Ptr. Judm Citationem Partis Act.
~~Act~~ Deidenae Controversys Partium Exauditis Suspen-
sa Decisione Causae praesenq necessariam Condescensio-
nem Jsori Camerariorum Ctrium Plocen unius absentia
non obstante in Fundum Bonorum Dambrowski captato tem-
pore in anno praesenti Conducendae adinvenit Jn Gnosi
Camerarij aut G. Camerarius Ctris mutuo Partium
Sumptu Condescensurus adsit Ante omnia Compa-
tationem

comportationem quorumvis Documentorum causam pre-
sens evicturus per Stes Bretanes demandabit, quibus
ni nuptus Proxime ob S. Andreae Wonuski Deli-
cti Comitis Viduae Sub Cujus nam extat Posterioris
ri quiret et in vestigabit, Solutionem Summae cui et
a quo juste debebitur injungens, cum praesixione Ter-
mini ac rigore sententiabit, circumstantias Causae
animadvertet, Dubia quoris resolvet, Pretensiones
Pfundi ex qua cunque et occasione emergentes inter Stes
Sopiet, tam activam quam passivam comportationem et extradi-
nem rerum mobilium in qua cunque forma exister
Inventarii rum satis ob dictae S. Helenae Mankowska
ultimo Voto Wonuska derelicti aut quo Civili Satis-
factionem cui juste competerit subsequens Sen-
tentiabit et Partes gradu Earum actoratus finaliter
Judicet et disjudicabit ac moderabitur Juxta et cujus
Judicij Decisioni Partes parere et acquiescere sub Pe-
na Bannitionis ipso in Casu Contra Super Parte
contravenientes publicandae debebunt ac, tenebuntur
cuita Pena 6 m M.R. per Utramq; Pars per
Pfem compensandae Judicio rem stetq; in cujus Pot-
verint Partes Pro quo Casu Condescendimus Pars
Citta eor Coheredes et Compossessores Bonorum
Praemissorum Dambrocke ac Eos quos negotium pro-
spexerit adcitare adcitandosque sub rigore Pe-
nae Bannitionis comparere tenebuntur Decreti
praesens rigore.

Et Joannes Brozowski actor Cti S Casimirum Stanieski
Actor pltr. Citta per S. Joannem Stanislaum Bilinum nre
Valentis pltr. Satisfaciat Citato Dilationi majoris ad
quam se in anteactis Judicijs suis reoperat itq; in instanti
Satisfecit experiantur in Experimento, judicistendo Inscri-
ptioni offre Coram Actis Crom Nocem Oratoria pro Pro di-
vae Annae Jenibrucis Stanislaid in anno 1783tio per Cibi in
Pervenard S.R. Heraldi Burmistra Virginis Jn nupti
alibus fatis decessae comparens, actoris Solvendi germa
nae Super Summam octuaginta Trium flor et grossi
rum Decem Polg expendentem Praesentibus recognitae Se-

Intérieur

Prumerlich, per S. Andream Kraszewski plr. Jsa Bo-
gumila Brumirska S. Hyacynthi Pomianowski Curiens
Ostie per Cancl. S. Pomianowski Mantuum plr. ad-
datus S. Samuel Lemowski per Finalites, Clanc. ad
respectum comparens S. Adami Karelli Datus de
latio majoris et per Causas majoris importantiae
in Judicijs Officij Cam Bobrowicensi attentat per
probabit Literatorijs Documentis in Negotio Judicijs
suis &c cum comparentibus Suspendit Causa ad Eos &
Sequen &c

S. Smolenscii Actt et alij eorum Successores ad M. Francisci
Jarosiewicz Succamerarij Succ Actt

Actorea per S. Antonium Smolinski Patronum et S. Josephi Smo-
lenscii Petiatri sui actorem ad Sine plr. Cita-
ta per S. Valentinum Zostrowski DCS Prescriptum Re-
nisportentem. Gradicum admittendum Partis ad Deci-
dend Controversijs Partium coram Nob Examinatis Docu-
am anterior Condescensui per Decretum Officij Ca-
strens Plocens in Causa Bonorum Smolinscii assignata
non est Sortis effectum Proinde Suspensa Decisione
Causae prodens necessariam denuo Condescensionem
Quorum Camerariorum Primum Plocensium, alterius
Non obstante in Causa Bonorum Smolinscii Sortiens cujus
respectu res est cognita tempore in anno proxime Cur-
rente adivient Judicium Camerarij aut ubi, Citat Plo-
cens mutuo Partium Sumptus Condescensuros admit-
te omnia Comportationem Documentorum Quorumcu-
ac munimentorum per quem interest prodenda
demandabit, quibus Comparatis competentiam Succes-
sionis post dictum S. Josephum Smolenscii devolutae
gressi est, per Successores S. Spei Pauli Jaroszewski Succa-
merarij Plocens possessam per actos prodensaw in Causa
ex Documentis comparentem S. Smolenscii Spectaret
exemptibilem adivi et et Cancl. pro re cujus interest
Decernendum faciet Solutionem Summae qua et quanta
Penes Curiae Constitutiones Decreto anteriori cognitae
assecuti adjudicabit, de Bonis obstendendis
gnitis obijs impetret et investigabit, Jnjunctiones ubi ne
cessit fuerit expediet, Decretum anteriori in toto exe-
quet
Judicij sui aut.

Jm

exequetur et Ptes finaliter nihil intactum et irresolutum relinquendo pro exigentia Totius negotij Decidet dijudicabit ac moderabitur Quorum vel cujus Judicij Decisioni Partes parere et acquiescere sub Pœna Banitionis illo in Trno Conc. Super Pte contravenienti etiam coram uno, Judice aut J. Camerario Condescensuro publicanc. debebunt ac tenebuntur Lucta Pœna Trium MMPP. per utramq Partem Parti per Ptem Sibi ab invicem compensanc. Judicio vero totiq instanti solvenc.

Jd. Actor cum Eiusd. Cttos.

Actor J. Smolenski suo et J. Salomeae de Połubienskie Comitis suae nne plr. Citata simul et indicens per J. Thomam Uniezyski NCP. Quoniam in Judicijs praesenti inter Easd. Partes in alijs Cathegorijs in Fundum Bonorum Smolino Decretum injunctae Condescensionis intercessisse videtur, Proinde et Eandem Causam pro ademptione agrorum ac alijs Praetensionibus finaliq Decisione suo in Judicio prosecutam ad Eundem Trnum Condescensionis in anno praeser agitanc. pro exigentia Legis justitiae Documentorum ac Termini remittit judicanc. et Conservatur Trnus Jsc. Ptibus in ibidem comparendi Peremptorius Decretum praeser vigore

Citatus simul et indicens per Rejectionem ad actorem J. Smolenski J. Adamus Jaroszewski plr.

Nlis Laurentius Mankowski Actor et Alij Conc. Successores J. Gregorij Niemczeski ac Impugnatores Br. Mankowo Citatis et Alios

Actor plr. Citata per N. Martinum Niemczewski suo et aliorum Cttorum nne plr. excepto N. Joanne Niemczeski

Quoniam Tenen comparen. producere ~~Plenipotentias~~ a Jsc. Marianna N. Venceslai Rogawski et Eva N. Joannis Lutomirski Cantibus Niemczewskie Sororibus suis producere Plenipotentiam Judicium censet idq in instanti et quoniam Eandem non producit imo ab Eisd. ab inscriptione comparitione recedit proinde tam super Eisd. recedenc. Sororibus suis quam Disparente N. Joanne Niemczeski quam nec non NN. Simone Zglenicki Alexandro Casimiro pro interesse SS. Duplickich ac Bronimirski p. Sua Parente Tentorum Brudzienski

Parente Antonio Filio et Alberto Petrykowskie Denique Alberto Suserkocki, Gregorio Goszczycki, ~~[illegible]~~ permittit Condemnatio prout in Simplici regestro continetur et remittit pro peragenda Executione ad Officium loci Capitaneum. Cum Comparentem vero Suspendit Causa praesens ad Consectionem disparendi etc.

M. Jacobus Chamski Subjudiciis Plocensis actionis M. Josephus Karski Palatinus Dobrinensis Citatus

Actorea per S. Valentinum Zołtowski B.C.P. Citta simul et indicens per S. Thomam Unierzyski B.C.P. inscripta Plenipotentem Judicium Citationem Partis actae ad suum Judicium edita Decidendae Suspensa Decisione Causae praesentis necessariam esse Condescensionem Judicij sui aut Generalium Camerariorum Terrarum Plocensium unius duorumve absentia non obstante in Tunc Bonorum Rempino captato tempore in anno praesenti conducendae adinvenit Dos Officii Judices aut unus Officius Judex sive G. Camerarius Terrarum ~~condescensurus~~ mutuo Partium Sumptu condescensurus adsit ante omnia Comportationem Contractus Tenutarij Bonorum Eorundem ac Inventarij Status ~~[illegible]~~ Eorundem per Partes praestandae demandabit, Legalitatem ejusdem Contractus cognoscet et resolvet, de Praetensionibus Fundi ex Tenuta pululandae inquiret et indagabit Inquisitiones juratorias expediet, juramenta ubi necesse fuerit a quo debebitur excipiet, Satisfactionem cuiet a quo provenerit Subsequenter Sententiabit et Partes in mutuis intervenientijs finaliter pro justo et aequo Decidet disjudicabit ac moderabitur Quorum vel cujus judicij Decisioni Partes parere et acquiescere sub Poena Banitionis illo in Termino Conclusi super Pte contravenientem publicandae debebunt ac tenebuntur Quota Poena 3 mm PP. pro utraque Pte Pti per Ptem sibi abinvicem compensandae Judicio vero totius in instanti solvendae.

A praecia de adventu Judicij sui tempestive faciendae avisatione

Perillustris Rdssimus Melchior Jezewski Canonicus
Cathedralis Plocensis Cathedralis Cz. G. Casimirum Dłużniewski
Cit. et alios.
Actorea per G. Jacobum Kęsicki Plentem inscriptae Citta
simul et indicens per G. Joannem Dłużniewski Filium
Parentis
nne. ptr Satisfaciat Cittus G. Casimirus Dłużniewski
Dilationi majoris ad quam se in ante actis Judicijs suis
receperat idq in instanti Satisfecit experiatur in ex-
perimento Judicium Controversijs Plium exauditis
Quoniam Perillustris et Rdmus Jezewski Canonicus
Cathedralis Plocensis Summam Duorum millium
Ducentorum octuaginta Tynphonum per ob. Mi-
cum Joannem Jezewski Venatorem Plocen. moder-
ni actis Fratrem germanum ad Scriptum manu-
ale a Citto contractam Divisioneq certa inter Fra-
tres condita ad Deportandam assumptam Cicq exoti-
visse allegat et Eundem pro recognoscendo quietatio-
ne Termino suo ad Judicium praesens convenit
Pars vero Citta praemissam Summam levatam
esse agnoscit Proinde Decernit Judicium Qua-
tenus Jpe G. Dłużniewski praefatae Summae
aliter perceptae, ~~ab actu~~ in et pro ~~inquatur~~ 6ta 5ta pro
Solennia Sacri Pentecosten in anno praesenti Co-
ram Officio et actis Cren Plocensis sub Poena Ba-
nitionis inibicq in Casu Contraventionis circa
manifestationem faciendam publicandam quietatio-
nem ~~aut~~ recognoscat aut cessionem in Per-
sonam Persolvendam faciat Decreti praeser-
vigore.
G. Rosalia Kowalewska Actrix Contra G. Gregorium Kowalewski
Citatum
Actorea per G. Thomam Uniewski R.C.P. Citatus pro Ju-
dicium Citationem Partis actae Decidendae Controversijs
Partium exauditis ad affectationem Partis actae Datur
Dilatio Inquisitionis Parti utriq Super Contenta
Termini et Protestationis in Sequen Judicijs suis
Educendae etc.
Consors G. Alexandri Osiecki Actrix Cons. Mr Paulum Ka-
bowski Ensiferum Wiszogrodiensem Citat. et alios
Actrix G. Victoria Kadłubowska G. Alexandri Osiecki Consors
in assistentia

Jus

J. Valentini Zołtowski R.C.P. pltr. Citata per J. Thomam Uniejowski R.C.P. Tenen. Partem actr. docere Partem Citatam de Termino et Contentis Judm. censet idq. in instar et quoniam non docet Proinde Libera Pars Citta. ad praesens a Termino et Causa praeser. pronuntiat.

Consors J. Szymoniewski Actrix et Alij Conq. Consortes J. Chudzenski et Successores olim J. Joannis Trębinski et Impugnatores Bonor. Trębino Citt. et alios

Actr. per Ntes Albertum Smoniewski et Agnetem Barcikowska et quidem Consors in assistentia Mariti sui pltr. Citata per N. Sebastianum Trębienski suo et aliorum Citt. nne pltr. Resolvendo Remissionem ab Officio Burgrabiali Cren. Ploce executoriali ad suum Judicium facta tum Citationem Dicta Partis actr. Decidendae Controversijs Partium Exauditis Suspensa Decisione Causae praesen. necessariam esse Condescensionem Judicij sui aut Jsorum Camerariorum Terrestrium, Ploce unius aut duorum absentia non obstante in Bonorum Trębino captato tempore in anno praesen. praevia de adventu Judicij Ubi tempestive faciendae ~~executione~~ avisatione conducendae adinvenit Jnd. Judicium sive Jsus Camerarius mutuo Partium Sumptu Condescensurus adsit Comportationem quorumvis Documentorum Causam praesen. eisnien. per Partes praestandae demandabit, Summam pro cujus Solutione Pars agit utrum pacificata ex Documentis trutinabit et quod si rte et Lmc. provenerit extunc Solutionem, ejusdem cui et a quo juste debebitur decernet, Processum cognoscet et resolvet et si Illegaliter perductus palparetur Eunc. cassabit, si vero Sufficienter observatis Juris Gradibus, subsequi probaretur Satisfactionem pro Eorum adinveniet et Ptes finaliter Decidet dispudicabit ac moderabitur Quorum vel cujus Judicij Decisione Ptes parere et acquiescere sub Poena Banitionis illo in Termino Conc. Super Pte Contravenien. publicanda

Jur

debebunt ac tenebuntur Lucta Pena 3mm PP.
per utramq Ptem Pti per Ptem, sili ab initio compensanda Ju-
dicio vero totiq in instanti solvenda Decreti
praesens vigore

9. Adamus Mańkowski actt. et alij cont. N. Szumański
Citt. et alios.

Actorea per S. Adamum Mańkowski suo et aliorum
actt. nomine ptr. citata per R. Stanislaum Szuman-
ski suo et aliorum Cittorum nomine ptr. comparen.
et secum judtr controvertenq Quibus controversijs
Partium exauditis Plenen Partes utrasq reponen.
suas Inquisitiones coram officio Castrensi Plenen in anno
1727mo eductas Judicium censet idq in instanti et quo-
niam Pars actt. suas Inquisitiones per ob. S. Laurenti-
um Mańkowski Parentem suum ~~et~~ eductas suo
in Judicio reposuit ~~Pars~~ Pars vero Citta eiusq Inquisitioni
se subjicit Proinde Satisfactione in praemissis adin-
venta ~~ad~~ easq reservandas declarat Quibus rese-
ratis ad lectionem earunq condescendit. Lectis Iisq
et per singula Puncta diligenter trutinatis Quam
in ex eisq comperitur ob. S. Antonium Szumański
Cittorum Parentem stante super actores ob. Paren-
te gesta Rutorea duo Pana boum laboratilium ex q-
bus unum Pars per eumq ~~[illegible]~~ dicenditum et Pecu-
nia Actt. Parenti restituta in Parte Inquisitio indig-
tat ~~[illegible]~~ enimvero sufficienter non probat, Cum aequa-
unam oves sex fructiferas sues tres aratrum cum Ferro
ac alias res ad suppellectilem domes-
ticam vagentes ferro Auctum, Suprascripti ob. Parentis acto-
ris Parentis proprias ac pt. Citata ejus comparenq acto-
rem concernenq ad se accepisse et easq non restituisse
Insuper quotas binas primam viginti Septem Ryng
ex Jure obligatorio Ignesi Dromirskie alteram qua-
draginta Ryng in Contributionem Cosacorum Iuide-
qualiter debitam non explanatam levasse, Exinde
Cittum oneri Parentis sui obnoxium fuisse Verum
quoniam Jus Cittus manifestatione suas Ita 3tia pt.
Ptm S. Margarethae V. et Martyris in anno 1727mo Co-
ram actis Crem Ptocen, una cum recessu a Substantia Pa-
rentis sui facta, se tutatur, Jam autem Pars actt. eiusq
inficiatur Participationemq Substantiae Citto objicit
et ad Ejurationem Paternae Substantiae se trahit
Proinde

Proinde Suspensa resolutione ejusq recessus ac totius
rego Causae negotii praesen necessariam esse Condescensio
nem Gros Camerariorum Terrarum Plocensium absentia
non obstante in Fundum Bonor Dambrowski captato
tempore in Anno praesen Conducendi adinvenit Qui GS.
Camerarij Aut unus S Camerarius Terrae Plocen motivo
Partium Sumptu condescensurus adsit Comportatio
nem quorumvis Documentorum per Ptes praestandi
demandabit, de Sorte ob S. Antonij Szumanski per
quem nam ~~pos~~ et in quo Jure possessa apparuerit tum
Inventarijs rebus mobilibus fatis ejus Derelictis
Inquiret et investigabit, et quo si participatio ma-
nifesta Fortunae Patronimicae per Cit acceptata
palperetur extunc ad Satisfactionem pro praemis
sis Praetensionibus Inquisitionibus Deductis injun-
cta rerum non nullam Super valorem comprobatio
ne juratoria Cittum stringet si vero eadem non pro-
baretur ideo Cittum ad Ejurationem Fortunae Pa
ternae admittet et Parti repetitionem ex Substantia
subiicis reperibili reservabit circumstantias Causae
praesen animadvertet dubia quaevis, resolvet
Solutionem justam cui et a quo debebitur Decernet
de Praetensionibus Fundi reliquis inquiret, In-
quisitiones praemissas suo in Judicio repositas re-
servabit et de Eisdem quam exacte indagabit et Par-
tes finaliter pro justo et aequo Decidet et disjudica-
bit ac moderabitur Quorumvel cujus Decisio
ni Partes parere et acquiescere sub Poena Ba
nitionis illo in Terno Condescensionis Super
Parte Contraveniente publicandi debebebunt
ac tenebuntur Lucta Poena 3 mm PP per utramq
Partem Parti per Ptem sibi ab invicem com-
pensandi Judicio vero totidem in instanti Sol
vendi Inquisitiones vero Suprascriptas per Judi
cium suum Sigillo Judicij sui obsigillatas et Par
ti ad extradendi Declarat prout sunt extra
ditae Decreti praesentis vigore.

R. Laurentius Mankowski Actor et Alij Conq. R. Gregorium Zoreckii Citt. et Alios

Actor [illegible] et Citus

Actor R. Laurentius Mankowski pro R. Gregorium Zorecki Civitatis senuit et auto replicando. Pereri Partes utrasque proxime Inquisitiones in actoratibus suis deductas Judicium erat id quod in instanti respexerunt Satisfecisse Curiae advenit et ad declarationem earundem deductarum et Comprobatarum condescendit Quibus lecti maturaq Judicij sui Deliberatione perpensis Reverendus Judicium sua Probatum est Actorem R. Gregorium Zorzeckie R. Sigmietha Civitatis Gdanensis Citti tempore certo gregem justum Judicium et Vices Parentem Inventaria actoris R. Mankowsky prout in et cum grege in campis sine custodia respexisse, Eundem grex sicut huiusce inventaria sine Pastore vagantia retro Civitando inferenda mora retro ad premissam Gregem respexisse, ac Eundem R. dem Sigmietha ex parte Intem pro Premissis Civitatis causa convenisse, ac censo statuq per actum impetitum, Vsum R. Mankowski actori Transeunti [illegible] fisse, et cum Curiae explicatum ac rixas et Contentiones confecisse, in ordinatoq impetu contra Eundem in ipse, Videnq; ad oppressisse et in ejus in regentem Gaudio pro hac occasione comparato contra [illegible] à quo gris premia Concussione Curiae in Terra prout Actum jam evidenter se se defendere non valentem in meritis rectoris Quarti R. Mankowski prout mala to ni adventi, Dumultus sed antis ex is sententiam subalterna Vice Curiae Gaudio per Curiae Civitatem et Consanguineo datum fuisse, ac insuper ex certa prima malitiose equus Gdanscie R. Sigmethia relatione respecta Conabenius famam cum Detractione honoris Consortis Sibi Mankowski divulgasse et Curiae in vida opinione versus et diffamasse in his omnibus Qui Citius R. Gregorius Zorzeckie Actoris Inquisitionibus redarguitur esse rens Judicium Pro Premissis deductis Curiae Actum Decernens pro Demerito facti Pronunciasse sententiat declarandum Quatenus Auendo Suum Gregem Pluvium Castri Mower in et pro Garda Gdanscie et Judicium Civitatis in anno proxime venturo ingrediatur Eandem per Spatium unius Septimanae continuet et expectat nec in egressu de Pluvium Liceat Veniam quadruplicem gratiosa eum Marca

rum

Marcarum Polo Parti aut Judicii vero per medium
Parti in Olmo de Olmi egressus sub Pena Banitionis
tam que non ad Sessionem Curiam quam non Solutio-
nem Laudemij Denarum Coram officio et Actis Crem Plo
ver in Casu Contraventionis ibi ea manifestationem
faciendi publicandi Judicio vero in unt que sub Simi-
li rigore ad regendo Denarium extendendi Solvendi
Actis vero Manu Juis ad Actoratum R. R. Jerzezyckich
Jegi sitionibus in quibus non redargutis Judex de-
Vere facit et Diuntiat Partes [illegible] jam vero
Protestationes quas, ea Parte R. Jerzezyckich coram Actis Mag
per eliminandi Scribat et Carly cassat et annihilat R.
Lusky Juneri ejus nomine Judex Deinde arbitrat
Decreta per dictum ergiven

P. Michael Kowalowski Actor et alij Cong P. Antonium
Kowalowski Actum et alios

Actor R. Michael Kowalewski Parens suo et Filiorum Suo
rum nomine Actus P. Antonius Kowalewski per
P. Adamum Janik Ci Olmen ad repositionem com-
parens Partis Citati Datur Dilatio majoris P. Anto-
nio Kowalewski et pro Causa majoris importantiæ
in Judicio Crem Bolmensi attentat quam probabit
in Scriptis Judicij suis Literatorij Documento 1671.

P. Antonius Kowalczyki Actum et alij Cong P. Josephum
Kowalczyki Actum et alios
pensum.

P. Joannes Rudowski Actum et alij Cong P. Ignatium
Sniegocki Actum et alios

Actores per Suos Joannem Rudowski et Martinum
Mi Jechi suis et Contra pro Mi Jechi nimbus pto. Citis
P. Ignatius Sniegocki Camerarius Olmi Mocumpto.
comparent et suum pto contra venteng Cibus Contro-
versijs Partium examinatis Judex Actationem Partis
Actoris Decidendi Probationes R. R. Joannem et Marian-
nam P. Mi Jechi Centum Rudowski ad Comprobatio-
nem juratoriam Super realitatem Scripti certi ma-
nualis de 20. Septembris in anno 1737. per D. P. Sigis-
mundum Sniegocki Camerarium Olmen Plocensem Citis
Parentem Super Summam Centum Florenorum in rem D. P.
Mariannæ de Cieszewskie Rudowska Matris Actoris per

Cond

Jus

prestanda adinvenit et Decernit Quatenus Eandem Summam
prout Eisdem juste a Cittis debetur in Sequen Judicijs
evincat postquam comprobationem vel non Judex Decer
net id quod Juris et justitiae erit &c.

G. G. Kowalewscy Conjuges actis et alij Cum G. Andrean Kowa
lewski Cit. et alios

Actorea per Nles Josephum et Mariannam Conjuges Kowa
lewskie et quidem Consors in assistentia Mariti plr. Citta
per N. Mariannam de Starorypienskie N. Andreae Ko
walewski nomine Mariti sui Contem, in assistentia G. Jacobi Kęsicki
Satisfaciat Pars actis Decreto anteriori Judicij sui ipsi
injunctae Super quotam triginta quatuor Ryng per
N. Sophiam Zyłęnicka et N. Thomae Kowalewski Con
sortem actis comparere Matrem Cittis mutuo concredi
comprobationis idque in instanti et addit Eidem Mtis
Judicij sui apparitor ad pronuntiandum juramentum
tham idque instantanee praestitit Nrotha per Judicium
ipsi demprompta Qua comprobatione attenta Decer
nit Judicium Quatenus Citta Pars quotam praemis
sam Triginta quatuor Ryng juramento Eisdem
inet pro Crastino Ct. Nttis S. Joannis Bptae in an
no praesen coram Officio et Actis Crem Plocen
Poena Banitionis inibique in Casu Contraventio
nis circa manifestationem faciendam publicandam
praevia recognoscendam in rem Persolvendam facienda
quietatione ac per actis Maritum inscribendam Secu
ritate, actrici sine quibusvis Juris Diffugijs et Protestatio
nibus solvat et realiter enumeret Lusta Poena
B. M. N. P. per Cittis Ptis in Rno et Sub rigore Supe
rius posito Judicio vero totidem in instanti solvendam
N. G. Marianna Kowalewska Consors.

Idem actis et alij Cum Cunae G. Kowalewski Cit. et alios

Actorea ut Supra citata, et indigens per N. Mariannam de Stara
rypienskie N. Andreae Kowalewski Contem suo et
aliorum Cittis in assistentia N. Gregorij Kowalewski
plr. Judicium Citationem Partis actis Decidendam Sup
sa Decisione Causae praesen necessariam esse Conde
scensionem Gnorum Camerariorum Rnium Plocensium
absentia non Astante in Tunc Bonor Kowalewski
Boguszyce captato tempore in anno praesen Con

Jucenae

onducenc adinvenit Quod Judicium mutuo Partium Sum-
ptu Condescensurum Comportationem quorumvis Docu-
mentorum Causam praesen evincen p Ptes praestanc
demandabit, de Expulsione utrum vera aut praetextu-
osa inquiret et investigabit, Poenas super quo inte-
rerit irrogabit, reinductionem si pote expulsio De-
ducet ~~Decernet~~, in Bona violenter adempta Decer-
net aut Satisfactionem Summar pro re cujus
interierit praestanc injunget, et Bona Deoccu-
pari faciet Ptes in obus et Singulis Praetensio-
nibus finaliter Decidet ac moderabitur Quorum
vel cujus Judicij Decisioni Partes parere et acqui-
escere Sub Poena Banitionis illo in Trno Conc
Super Pte contravenien Publicanc debebunt ac
tenebuntur Lucta Poena 3 mm PP. per utramq
Ptem Pti per Ptem compensanc Judicio vero totic
in instan solvenc.

G. Franciscus Lisowski Act et Aij Conc G. G. Jutowski Citatios

Ch per Ill Franciscum Lisowski Parentem suo et Filij
ac Filiarum suarum nne plr. Citati et indicentes Ktes Marti-
us et Thomas Jutowscy suo et Ill Mariannae Jutowska
Virginis Innuptae ac Sororis germanae nomine plr. Judi-
cium Citationem Partis ach Decidenc Controversijs Par-
tium exauditis Suspensa Decisione Causae praesen ne-
cessariam esse Condescensionem Jsorum Camerario-
rum Trnum Ploen unius absentia non obstante in
Fundum Bonorum Lisowo magna captato tempore
in anno praesen conducenc adinvenit Qui Jnoru Ca-
merarij aut unus G. Camerarius Trris mutuo Par-
tium Sumptu Condescensurus adsit, Comportatio-
nem Documentor quorumvis Causam praesen evin-
cen p Ptes praestanc demandabit, Dotem utrum
actualiter levata et per Maritum, ach inscripta cun-
ctata Massae Substentiae animadvertet, Qui eta-
tionem de Eaq subsecutam cognoscet, et resolvet seu Eanc ex Con-
stituta Substantia competentem assignabit, Solu-
tionem Summar quae et quantae apparuerint eui
juste debebit injunget, Dubia quaevis resolvet et
Ptes finaliter pro Opportunitate Totius negotij

Jus

finaliter Decidet dijudicabit ac moderabit Quorum vel
cujus Judicij Decisioni Partes parere et acquiescere sub
Poena Banitionis illo in Termino Concl. super Pte con
traveniens publicanda tenebunt Lucta Poena 3 mm
p Utramq Ptem Pti per Ptem sibi ab invicem compen
sanda Judicio vero totiq in instan tolerandi

G Joannes Kowalczski actor et alij Con. G. Gutowski
Actor pltr. Citata per G. Franciscum Lisowski et Filij ac
Filiarum suarum nne pltr. comparent et secundum pltr. con
troverten Judm Citationem Partis Actoris ad suum Jud
cium edita Decidendi Quoniam inter G. G. Franciscum
Lisowski ac alios actor ab una et Jsos Gutowskie aliosq
Cittos in Fundum Bonorum Lisowo magna sub a
modernorum Judiciorum est assignata condescensio Qua propter
Judicium Citiori resolutioni Causae pene succurrendo
Causam praesen uti Connexam pro Finali juxta
Documenta ac quasvis Probationes Termino Partis
actoris ad Terminum ejusdem Condescensionis in Fun
do Eorundem Bonorum Lisowo magna in anno pre
sen agitandi remittendam et ibidem judicandi
esse vult prout remittit cum Conservatione Termini
in ibidem comparendi Peremptorij Decreti pr. cujus

G Paulus Bojanowski Actor Con. et alij G Adamum Jaroszewski Cit. et Al.
Actor per G. Paulum Bojanowski suo et Contis suae nne
pltr. Citatus et Judicens G. Adamus Jaroszewski suo et
Contis suae nne pltr. G. Antonius Jaroszewski Cita
pltr. Tenen Ptem actor docere Ptem Cit. de Termino et Con
tentis Judm censet idq in instanti docuit prosequar
tur in Prosequendo Controversijs Partium exauditis Su
spensa Decisione Causae praesen necessariam esse Conde
scensionem Judicij sui aut Jsor Camerarior Terminum
Ploco unius duorumve absentia non obstante in Fundum
Bonorum Zagrobka captato tempore in anno praesen
conducendi adinvenit Quod Judm mutuo Partium
Sumptu Condescensurum adsit Comportationem qu
rumus

Jus

quorumvis Documentorum Causam praesens Eisinceri per
Ptes praestanda demandabit Quibus Comportatis Summas
quae et quantae ex Transfusionibus apparuerit liquidabit
Solutionem Earundem per quem interierit injunget, seu
Exdivisionem aut Deoccupationem Anterioris Sortis per
Actum Possessae faciet, distinctam Cathegoriam respe-
ctu Praetensae Dotis ac quasvis Spectationes et Do-
cumenta discutiet, et plenariae resolvet Jus adstabilitiole Comparens Ssae
Janiszewska sibi ab obiit S. Joanne Miszczki Serviens
animadvertet, Conscriptionem registri rerum mobili-
um ~~fatis~~ in quacunque forma existens fatis dicti obiit
S. Joannis Miszczki derelicto per quem compete-
rit Subsequenter sententiabit, de Injurijs Violentijs
ac quibus ferme gnatis universis et Singulis Prae-
tensionibus inquiret et indagabit Inquisitiones
Si opus fuerit expediet, Juramenta a quo debebit
excipiet, Poenas Super quas interierit irrogabit et Ptes
pro exigentia Legis justitiae Documentorum et Ter-
minorum finaliter decidet disjudicabit ac modera-
bitur Quorum vel cujus Judicij Decisioni Partes
parere et acquiescere sub Poena Banitionis illo
in Trno Concl. Super Pte contravenien. Publicanda
debebunt ac tenebunt Lucta Poena 3 mm PP. per
Utramque Ptem Pti per Ptem Alti abinicem compen-
sandae Judicio vero totidem in instan. Solvendae Decreti
praesens vigore

S. Joannes Rudowski Actor et Alij Conc. SS. Maczewski e Cgo Citatus et Alios

Actorea per S. Joannem Rudowski suo et aliorum actorum nne
plr, citata per Nbes Stanislaum Maczezki et Thomam
Turowski suis et aliorum Citatorum nnibus plr. Judicium Citatio-
nem Partis actae Decidendae Suspensa Decisione Causae
praesens Datur Dilatio Inquisitionis Parti utriusque tam
in Deductionem quam reprobationem rerum mobilium
Inventariorum fatis obiit S. Valentini Rzewuski Patrui
Actorum comparens Sterilitas de hac Lucae Secessi Eorum
vi Successionis devolutae Super Contenta Protestatio-
num et Trni Partis actae in Sequen. Judicij suis educen-
dae R. C.

Hyppolitus Gronczewski Actor Cons. Successores Ad. Zakrzewski Vexilliferi Zawskrzen. Vice Capitanei Crem. Pl. Citatus et alios

Actor pl. Citata per S. Jacobum Kexicki pl. Quidem Citationem Partis actor Decidendae comprobet autor S. Gronczewski Summam Quindecem aureorum hungaricalium pro cujus Solutione Pars agit per Ad. Mssum Antonium Zakrzewski Vexilliferum Zawskrzen. et Vicecapitaneum Crem. Plocen. ab actore contractam prout Eidem juste a Citatis debetur in Sequen. Judicij suis ~~[illegible]~~ subsequendis ptquam comprobationem et non, Quidem Decernet id quod Juris et Justitiae erit R.

Illustris Amdus Rndus Lisowski ac Praepositus Starosc. actor Cons. Successores A. M. Zakrzewski Vexillifer Zawskrz. et Vice Capitanei Crem. Ploc. Cit.

non sunt.

Actum in Siepre in Terminis Communibus Terrestribus una cum Continuatione Anteriorum Causarum in Diem hodiernam Incidentibus Feria Tertia post Dominicam Exaudi proxima Anno Domini 1759no

Coram MM Francisco Ignatio in Borowice Rościszewski Judice Alberto in Bonisław Ubysz Subjudice Josepho a Kozłowo Kozłowski Notario Terrestribus Plocensi in Praesentia Prillium et Adm Rdissimorum Valentini Kowalewski Canonici Plocensis et Cajetani Brodowski Decani et Praepositi Siepricensis ac DD Abliumq Jacobi Kęsicki Camerarij Terris Plocensis Adami Zawidzki Pauli Zołtowski Casimiri Zbikowski Adami Dębski Antonij Piegłowski Francisci Dziegiełowski Valentini Sulinski Antonij Witaski Andreae Nadratowski Josephi Białłoskorski aliorumq plurimorum Abliium ad actum Praesens Congregati nec non Mlis Rni Dlis Providi Josephi Wyleżynski de Bonisław Authi et Jurati eundem Actum acclamans

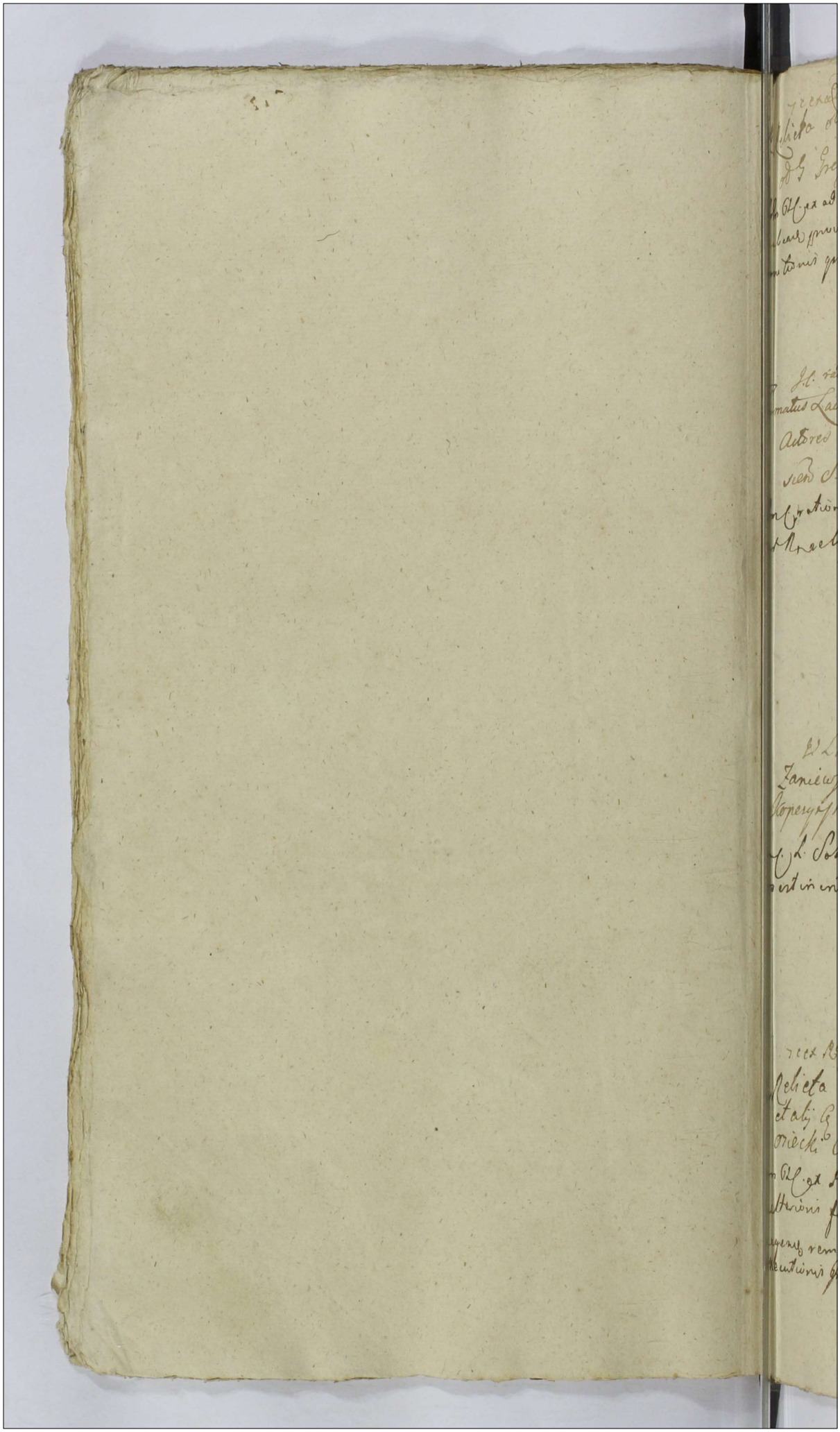

7 ex ad Cl. L. Sol. cum Prov.

Relicta od G. Łukowski actris et alij Con. Solut. Lucessorij od G. Gregorij Romatowski Cit. et alios

In Cl. ex adcitatione L. Solutionis Summae cum Provisione ab abeant provenient pro qua res est in instan. sub Poena Banitionis quae D. addit. et R.

Arestat. Mlis Judlis. Wyszeński.

J. C. ratione adem: Fundor. Ban:

Famatus Laurentius Krakowski Civis Sieprscen. et alij Actores con. Illrem Admdm Kracka Ecclesiae Sieprscen. S. Spiritus Praepositum Cit.

In C. ratione ademptionis Fundor. Banitio quae D. addit. et R. reliqua in Producto.

Arestat. G. Adamus. Zawidzki

W. L. S.

G. Zaniewski act. et alij Con. Relictam od Famati Kopczyński Civis Sieprec. Cit. et alios

In C. L. Solutionis Summae cum Provisione provenient pro qua res est in instan. sub Poena B. quae D. addit. et R.

Arestat. Mlis. Wyszeński

7 ex Rem. L. ulteri.

Relicta od M. Jacobi Zorawski Pincernae Ploc. actris et alij Con. G. Apolonian de Koziebrodzki G. Antonij Osiecki Center. et alios Cit. ac Impugnatores Br. Zgagar

In Cl. ex Remissione Burgrabiali ad Judm. suum facta L. Ulterioris fortis finalis faciendae executionis pro qua peragendae remittit ad M. loci Capitaneum. Super vero anterioris executionis Impugnatrice B. D. addit. et R.

Arestat. Mlis Judlis Wyszeński

7e L. L. 3 cum
X. M. Zorawski Venator et Vice Capitaneus Cr. Pltus Pl.
actor et alij Cq. G. Antonium Osiecki et alios Cit. ~~ex Imp.~~
~~Matera Bonor. Zyngstow~~

In C. L. Solutionis Summae cum Provisione ab eaq. provenit
pro qua res est in instanti sub Poena B. quae D. addit et R.

Arestat Jd. Mlis.

Ill. U. L. L. 3 reliquae
Illustris Amdrum Rndus Kowalewski Praepositus Zawidzki actor et alij Cq. G. Antonium Zawidzki Cit. et alios

In C. L. Solutionis Summae pro qua res est in instanti sub
Poena B. quae D. addit et R. reliqua put in Producto.

Arestat G. Adamus Zawidzki.

7e ex ad. L. Satisfa: C.
Consors G. Petrykowski actrix et alij Cq. G. Joseph
Dziwanowski Cit. et alios

In C. L. ex adcitatione L. Satisfactionis Contentis Citationis suae in eaq. expressis pro quo res est in instanti sub
P. B. quae D. addit et R.

Arestat Jd.

U. L. Satisfa: C.
G. Casimirus Zbikowski actor et alij Cq. Illmus M. Zamoyski Palatinus Junior Sodislaviae et alios Cit.

In C. L. Satisfactionis Contentis Citationis suae in eaq.
expressis pro quo res est in instanti sub P. B. quae D.
addit et R.

Arestat G. Bartholomaeus Kozlow

7 ex Remis L. Ulteri

X M. Ubysz Subjudex Terrae Plocz actor et alij Con Perfidum et Infidelem Wolf Mutzkant Judaeum Sieprecz et alios Cit ac Impugnatores Domuum mercimoniorum Cor

Coram G. Paulo Zołtowski ad hanc Causam Subdelegato In R. C. et R. Burgrabiali Cor Plocz executoriali ad Judicium suum facta L. Ulterioris fortis finalis faciendae executionis pro qua peragendae remittit ad M. loci Capitaneum reliqua ut in Producto.

Arestat G. Valentinus Brudzieński.

7 ex ad loco pro Exc L. D.

G. Petrus Ubysz actor cum Famatum Laurentium Bratto zucki Civem Sieprecz Cit

In R. C. et ex adcitatione loco peragendae L. Solutionis Summae ad Provisionem provenire pro qua res est in instanti sub Poena B. quae D. addit et R.

Arestat G. Valentinus Brudzieński

Ad B.

G. Stanislaus Zołtowski actor et alij Cum Haeredes et Possessores Bonorum Zołtowo Zuki Cit et alios

In C. B. D. addit et R.

Arestat G. Jacobus Borowski

Ad B.

G. Martinus Zołtowski actor et alij Con G. G. Zglenickio Cit et alios.

In C. Similis B. D. addit et R.

Arestat N. Jacobus Zglinicki.

Jeb
G. Antonius Strupczewski acto et alij Cz. GG. Zglenickie et alios Cit.

Inc. B. D. addit et R.

Arestat N. Antonius Zglinicki

ad L. Summa
X G. Casimirus Koskowski acto et alij Cz. M. Adamum Bremierski Lucamerand. Vissogrodic. ac Per fidos Infideles Judaeos Lucpreg. Cit. et alios

Inc. L. Solutionis Summar. cum Provisione ab Eius proveniens pro qua res est in instanti sub Poena B. quae D. addit et R. reliqua per omnia ut in Producto

Arestat G. Valentinus Brudzieński

ad L. Satisfa
X Jd. Actor et alij Cz. N. Sebastianum Brudnicki Cit. et alios

Inc. L. Satisfactionis Contentis Citationis suae in eaq. expressis pro quo res est in instanti sub Poena B. quae D. addit et R.

Arestat. Jd.

ad L. Stat. Subd.
X M. Albertus Zeltowski Judex Crez. Ploc. acto et alij Cz. Joannem Zglenicki Cit. ad Statuend.

Inc. L. Statuitionis Subditorum pro quibus res est in in instanti sub Poena B. quae D. addit et R.

Arestat G. Jacobus Kęsicki

Je L Solutionis Summae ex Sor B Wroblewski et Su Rel. Solid.

G Mathias Sulenski actor et alij Cum Consortes NN Re
chlewski et Izbienski Cit et alios super duas

In C. L Solutionis Summae in Vim Exemptionis Sortium
Bonor Wroblewo et Sulencie provenien pro qua res est in
instanti sub P. B quae D. addit et R reliqua prout in
producto. Publicatis.

Je L S S dotalis Solid.

G G Bromierscy Conjuges rel. Cum Ulm M Zamoyski
Palatinum Junicladislaviae Cit et alios

In C. L Solutionis Summae Dotalis una cum Provisione
provenien pro qua res est in instanti sub Poena Bani
tionis quae D. addit et R reliqua ut in Producto.

Arrestat Mtis Judtis Wyszczenski

Je L S Solid.

G Bromierski B C Plac rel. Cum Relictam et Suc
cessores ad Famati Alberti Kopczynski Cit et alios

In C. L Solutionis Summae cum Provisione ab eadem
provenien pro qua res est in instanti sub Poena Ba
nitionis quae D. addit et R

Arrestat Id

Je ex adt approb L S S Solid.

G Valentinus Lisowski actor et alij Cum G G Rzeszo
torskie Cit et alios

In C. ex adcitatione approbato anteriori Processu
L Solutionis Summae ab eadem provenien pro qua
res est in instanti sub P. B quae D. addit et R

Arrestat S. Valentinus. Brudzienski.

X. M. Zołtowski Judex Cre Hoc actis et alij Cum G. Rzeznotarski Cit. et alios ad Statuendum

In C. L. Statutionis Subditorum pro quibus res est in instanti sub Poena B. quae D. addit et Rx

Arestat Mlis Judlis.

Ut L. reinductionis in Ky Bny
G. Antonius Smolenski actis et alij Cum G. Laurentius Sniechowski Cit. et alios

In C. L. Satisfactionis Contentis Citationis in eadem expressis pro quo res est in instanti sub Poena B. quae D. addit et Rx

Arestat N. Jacobus Zglinicki.

Ut L. S. S.
G. Stanislaus Osiecki actis et alij Cum Successoribus Antonij Nadrowski Cit. et alios.

In R. C. L. Solutionis Summae cum Provisione provenire pro quo res est in instanti sub P. B. quae D. addit et Rx

Arestat Mlis Wyszezenski

Ut ex adl. L. satisfa.
G. P. Obrębscy Conjuges actis Cum G. G. Zglenickie Cit. et alios

In R. C. et ex adcitatione L. Satisfactionis Contentis Citationis suae in eadem expressis pro quo res est in instanti sub Poena B. quae D. addit et Rx

Arestat N. Matthias Zglinicki.

+

U B reli: in pdu: Solut

G Stanislaus Białłeskorski actor et alij Cz G Zorawski Cito et alijs

In C B. quae D. addit et R. reliqua ut in Producto.

Arestat G. Joannes Zorawski.

U B A Z

G Antonius Zawidzki actor et alij Cz Illmus Admodum Rndum Kowalewski Praepositum Zawidzque Cito et alios

In C B D. addit et R.

Arestat G. Thomas Vnierzyski.

U L Capat. Donatio Solut

G Valentinus Sulerski actor et alij Cz G Matthaeum Sulerski Cito et alios

In C L cassationis Donationis pro qua res est in instanti sub Poena Banitionis quae D. addit et R. reliquaut in Producto.

Arestat G. Paulus Zołtowski.

Solut

7 ex adcit L S S

G Franciscus Dzięgielewski actor et alij Cz G Matthaeum Sulerski Cito et alios

In C L ex adcitatione L. Solutionis Summae cum Provisione ab eadem provenien pro qua res est in instanti sub Poena B quae D. addit et R.

Arestat Jd

Ill.mus
GG Piegłowscy Conjuges actor et alij Cum Perillustrissimo
Rndissimus Zorawski Cancellarius Cath. Plac. Cit. et
alios
In C. B. D. addit et Rx

Arestat S. Valentinus Z. Brudzieński.

Ill.mus
Perillustris Rndissimus Zorawski Cancellarius Cath.
Plac. actor et alij Cum GG Piegłowskie Cit. et alios
In C. B. D. addit et Rx

Arestat Mlis. Wyszczeński.

Ill.mus
Nobilis Jacobus Zglenicki actor et alij Cum S. Kozie-
rowski Cit. et alios
In C. B. D. addit et Rx

Arestat S. Jacobus Borowski.

Ill.mus
G. Witwski actor et alij Cum GG Malewskie Cit. et alios
In C. B. D. addit et Rx

Arestat Mlis Wyszczeński.

re exaduct L. sole persic. Ret.

Illustris Amdi Andreas Joannes Czaienski Parochus Kurovic. actor et alij Cum GG. Paulum Parentem Joannem filium Czachowskie Cit. et alios

In Ct. et ex adcitatione L. Satisfactionis contentis Citationis in eadem expressis pro qua res est in instanti sub P. B. quae D. addit. et Rx

Arestat Mlis. Wylezeński.

JCL. SS.

Consortes GG. Feliciani Malewski et Petri Orłowski acto et alij Cum G. Josephum Dziwanowski Cit. et alios

In C. L. Solutionis Summae cum Provisione pervenire pro qua res est in instanti sub Poena B. quae D. addit. et Rx

Arestat. G. Valentinus Brudzieński

G. Jacobus Kęsicki Camerarius Terrarum Plocen. Actor contra GG. Lagunas Cittos.

In Ct. et ex adcitatione L. recognoscendae Inscriptionis Super Summam in Textu Citationis expressam levatam pro qua res est in instanti sub Poena B. quae D. addit. et Rx reliqua per omnia ut in producto.

Arestat G. Franciscus Szuleński.

JC. B.

N. Josephus Sumski Actor et alij cum NN. Zglenickie et alios Citat.

In C. B. D. addit. et Rx

Arestat Mlis Judlis. Wylezeński.

Causa ex Arresto Sub Actu. Fr. 3tia
post. Dominicam Exaudi prox. Ao Dni 1759

Relicta S. Lukowski Actr et alij contra Succores S. Progi
Gregorij Komarowski et alios Rtes.

Actorea per S. Mariannam de Borzewskie S. Stanislaj Ca
lowski Relictam cestem Viduam Matrem suo ac Filiorum
et Filiæ suorum nne plis Citata pro interesse Successo
rum S. Gregorij Komarowskiego per S. Franciscum Lipinskie
pro interesse S.S. Stanislai Zakrzewskij Jacobi Zachowskie
et Ignatij Białkowskiego per S. Stanislaum Lotowskij
kie et Suprascripti Rtes nne plis Judicium adsitationem
Partis ad Deducendum ad affectationem comparendi Rtis
Successorum S. Gregorij Komarowskiego Datum Die
tim ad munimenta causam presens impugnare ad
Sequens Rtes cum comparendi vero Suspensa ad Eccles
Sequens stilum Rtes.

Relicta S. M. Jacobi Zoranskiego Pincerni Błocen. Actr et alij
Com. S. Apolloniam de Rozierowskie S. Antonij Cie-
chanski Consortem et alios Rtes ac Impugnatores Brdzagowo

Actorea per S. Thomam Uniejowskiego Bs Ss. inscripti Ple-
nipotentem. Citata per S. Jacobum Kozichi tam pro
interesse S. Apolonie de Rozierowskie S. Antonij Cie-
chanski Partis quam S. Alexandra de Leszczeno Rei Ma-
rienstra Partis Vidue. Quæ sistente se mihi Reni Judi
Viduæ Josepho Kowalski de Zgagowo authi et jurato
et Dilationem Insinuationis Dne Apolonie de Rozie-
rowskie Cieckiewiczowej habita Commissus reponente Super
veram Cause Insinuationem additur Rei reponenti
pro Judicij sui assignatione ad pronuntiandum juramenti
Rthem id qui instanti prestitit Rtha per Judicem
Deppromptam ora Compulsatione attenta Datam Dilatio
Suprascripta Cause Cieckiewiczowej Insinuationis
in Sequens Judicij sui Rtes cum comparendi vero Suspendi-
tur Causa ad Eccles Sequens stilum Rtes. Impugnatrice

M. Zoranski Venator et Capitaneus Crcen. Plus Błocen.
Actr et alij Com. S. Antoninam Cieckiewiczowej et alios Rtes
Actorea per S. Thomam Uniejowskiego Bs Ss. inscripti Plenipo-
tentem

Jus

Citata per S. Jacobum Kęcicki inscriptis Plenipotentem
Tanc Suspensa Satisfactione Dilationi majoris ad
affectationem Partis Cittae Datur Dilatio ad mo-
nimenta Causam praesens impugnare ad Sequens Ter

Perillus Rndissimus Kowalewski Cttus C. Plocen Actor
cum S. Antonius Zawidzki Cttus

Actor ptr. Citatus ptr. simulet actor ptr. Judm Citationem
Partium utrarumq ad suum Judicium editas Decidendae Ipso
Spectat Cathegoriam per acta pro Solutione Summae Quingento-
rum Tyng ad Judm suum introductam Controversijs Par-
tium exauditis insistendo Inscriptioni Ta 4ta pt Tm Veri-
tationis S. V. Mariae in anno 1753tio Coram actis Cres Plo-
cens per Cittum in Personam acta Super Summam Su-
pra exaratam Quingentorum Tyng Polis recognitae Decernit
Quatenus Cittus Eandem Summam Quingentorum Tynphorum
citra Provisionem jam levatam et judtr per Ptes agnita
in et pro Vigilia Ft. Nttis S. Joannis Bptae in anno prae-
ser ventura Coram Officio et actis Cres Plocens Sub Poena
Banitionis inibidem in Casu contraventionis circa Ma-
nifestationem faciendae publicandae praeria in rem persol-
vendae recognoscendae pietatione sine quibusvis Juris Dispo-
sitis et Protestationibus Actori Solvat et realiter enume-
ret Licita Poena 3 m m PP. per Cttum Parti in Trno et Subrigo-
re Supraposito Judicio vero totidem in instanti solvendae
Porro quo ad Praetensiones Fundi ex Tenuta Bonorum
Zawidz Zabow pululandae et per utrasq Partes ab
initium adse habitas Siquidem sine Condescensione Decidi
nequeunt Proinde Suspensa Decisione Earundem
necessariam esse Condescensionem Judicij sui aut
Camerariorum Trnium Plocen unius duorum vero
absentia non obstante in Tunc Bonorum Suprascripti
Zawidz Zabow captato tempore in anno praeser con-
ducendae adinvenit Quod Judicium mutuo Partium Sum-
ptu Condescensurum adsit Comportationem Contracti
Tenutarij inter Ptes initi et Confecti nec non Inve-
tarij Status Bonorum praemissorum per Partes praestandae
demandabit, de Desolatione sive reparatione Bonorum

auctis

auctis vel diminutis inseminationibus ac alijs quibusvis Praetensionibus mutuo ad se usurpatis inquiret et investigabit, Inquisitiones si opus fuerit expediet, juramenta ubi necesse debebitur a quo interierit excipiet, Satisfactionem omnimodam cui competierit praestandam decernet et Ptes finaliter pro justo et aequo Decidet dijudicabit ac moderabitur Quorum vel cujus Judicij Decisioni Partes parere et acquiescere sub Poena Banitionis illo in Rno Conc. Super Pte contravenienti publicanda debebunt ac tenebuntur Licita Poena 3mm PP. per Utramq Ptem Parti per Ptem sibi abinvicem compensanda Judicio vero totius in instanti solvendae Decreti praesens vigore

G. Zaniewski Act. cum Relictam Ot Tamati Kopczynski Civis Sieprae Cit. et alios.

Actor Ptr. Citata per Ctamatam Margaretham de Wierzbowickie Ot Ctamati Alberti Kopczynski suo pro interesse Ptr. pro interesse Successor Olim Ctamati Alberti Kopczynski per Eandem Matrem Ptr. Judicium Citationem Partis Act. Decidendae Controversijs Partium Exauditis Quamvis Actor Virtute Scripti certi manualis in anno 1754to Super Quotam Sexaginta octo Tymphonum per Ot Ctamatum Albertum Kopczynski Civem Sieprae Citatorem Maritum et Parentem in rem Act. dato restantantis quotae Triginta octo Tymp. et Sextarij unius Solutionem per Cit. praestandam efflagitat Verum quoniam Ctamata Kopczynska manifestationem coram actis Civilibus Sieprae Sabbo pt D. Septuagesimae in Anno 1756to in ordine recessus à Substantia Mariti sui facta entulisse probat. Pro Extraq modum Solutionis se infert ac in Judicio suo praesentat Proinde Suspensa Decisione Causae praesens necessariam esse Condescensionem Gnor Camerariorum Rnium Plocen unius absentia non obstante in Tunc Domus Ot Ctamati Kopczynski captato tempore in anno praesens Conducendae adinvenit Ipsi Gni Camerarij aut unus G. Camerarius Rnis mutuo Ptium Sumptu Condescensurus adsit, cunctata Causae praesens Circumstantiis Satisfactionem praemissae quotae adinveniet aut Domum

Iradet et exhibuit, de rebus mobilibus eyusq; Status Szymski proprijs inquirat, et unde pro Jubilius valere potest Satisfactio eaq; Sententiabit, et Ster finaliter Decidet ac moderabitur Quorum et cujus Judicij Decisionj Partes parere et acquiescere sub Pena Banitionis alias in Ordinationis super Parte Contravenientes publicande debeant ac tenebuntur Quita Pena Banitionis per utramq; Partem subeunda alias omnem compensandi Judicium totiq; in instanti Solvendi.

Contra D. Petryszewski Actor et alij contra D. Josephum Dziwanowski Actor et alios.

Actores per Suas Margarethum D. Antonij Petryszewski Gertrudem D. Joannis Potocki Comites Kuchareskie Suos et D. Franciscj de Skierzenski minorennis et ob D. Agnetae Kucharska progeniti Ortj in assistentia D. Josephi Korbutowicz Curatoris sui avunculares pbr. Actas pro interesse D. Josephi Dziwanowskj per Eundem pbr. pro interesse SS. Valentini de Skierzynski Antonij Petryszewski et Joannis Potocki per Eundem D. Petryszewski Suos et Eorundem nomine pbr. Dnos Cunegundam D. Felicianj Malczewski Mariannam D. Petri Ostrowski Comites tum Vincentius et Franciscus Skierzenscy per Suprascr. Malczewski et Ostrowski Maritos nominibus Comitum Suas ac aliorum actorum et Judicem pbr. Judm Actorum Partium ad suum Judm edictas Decidendum Controversiam exhibitis Siquidem Soror Margaretha Dnorum Antonij Petryszewski et Gertrudis D. Joannis Potocki Comites Kuchareskie Actrix et D. Agnethis de Kucharskie D. Valentini de Skierzenski Comitis, a quibus cum Decretum Consessionis in Otrunki Dnorum Szymanie Portuky Ota Status pro Dd. SS. Ortu et mederi Martyrum in anno proximo elapso 1758 per Judicatus Loci prius expedit. et ad acta per Ebenem Ota Ota pro die D. Margarethae V. et Martyris in anno per supra per oblatam porrectum ad Judicium Oribunalis Dnorum Petryszewskj interpositam et Exhibitam per manifestationem Actis Supra expressis Ota Ota pro die D. Martini Pontificis anno Cursu factam recepserunt et Judicato Judicij sui subjicerunt, Juvinde Dicti Partibus comparentibus Decisionem Causae presens exposcentj in Negotio Principali expedire

mandat

mandat in experimento alterius contraversias Partium
cram de inductis exauditis attenta manifestatione in festo
Sti Ceslai 2da ante Ctm Natalitatis S. Joannis Baptistæ Ste
nostræ Virginis Mariæ in anno ut præmissum est 17 58.
per Suprascriptas Ill. Dzierzynska et Litzy Lwarska Cortes Suis et S.
Sobeska Sororis suæ unius cum Maritos suos ad Eundem et
Ipsum D. Zuranowsky de Condictamine Decreti Superius Com-
mutati Condescensionalis facta ab Orris et Parte Earum
ad Judicium suum Institutæ quando Coram parere actrices
stet præmissum Decretum per Suprascriptum à motione
recessum acceptasse videntur plurimum, tamen
inferunt Quamobrem studendo justitiæ Suspensa Decisi
ne causæ præsentis necessariam Ipsi Condescensionem in Bon
Dum Bonorum Romanæ Portuky Judicij cui unius
absentia non obstante cum captato tempore in anno præ-
sens Conducens adivisset Dnus Judicium mutuæ Par-
tium Sumpto Condescensuum adit Comparationem
Quorumvis Documentorum et Monimentorum per Partes
præsentis Super realitatem præstandi juramento præ-
hæreditatis demandabit, Legalitatem Transactionum respe-
ctus, Bonorum Romanæ Portuky per Ill. quæ citorum inter
D. S. Josephum Dzierzanowsky ratione ad Comparen. Ju-
dicium Portuky Subscutarum, cognoscet et resolvet, Præte-
rum Bonorum ac quæris Summas connotabit et liquida-
bit ac Easq distinguet, acceptationes animadvertet, So-
lutionem Summarum qua et quanta ex Documentis ap-
parebunt, cui et aquæ juste provenerit injungendo Sen-
tentiabit, Juramenta a quo debebit exigi et Penas contra
ventionis, aut Evictionis Partis cuius deducet, Catho-
gorian distinctam Successor ob S. Joannis Mierzyn Jo
pro Solutione Summarum ex Capitibus tum ob 25. Annua
de Rudnickie Dzwiki, quæ et Adami Derski Regestris pre-
tensarum ad Judicium præsens instructam pro justo et
æquo disjudicabit et Partes omnes finaliter in omnibus
deterabilibus pro exigentia Legis et justitiæ Documento-
rum ac Orrum Deducet ac moderabitur Quos Judicij
Decisioni Ster Edlr parere et acquiescere sub Pœna
Bannitionis ille in Orris Contra Super Parte contra-
Judicium cum causa pens sine sufficienti Competa- veniens
tione Dostruxerit rum Deducere vocabit.

publicanel debebunt ac tenebunt Lucta Pena 3 mmss
per Utramy Item Pta per Item sibi ab invicem compen-
sanel Judicio vem Tatiel in instanti Solvenel Decret pre-
sem Exigere

N. Wituski Acti et alij cont SS. Malcewskie Reli et alios

Actorea per R. Antonium Wituski suu et Actum actis nnel
Pta. Citata per S. Jacobum Rzepicki jabt. Dendenel Otrum Rei
actis ad assistadi per Partis, quib Datum Die Actis Impositio-
nis Sabti ultimi Super Contenta Otrii et Instent Otrum ei
Sepser Judex suis debenel &c.

G. S. Bromierscy Conjuges actl Cl. Illustr Zamoyscy Pal
Palatinus Juris Sadeis Lacis Actl et alios

Actorea per S. Valentinum Bromierski Actl Maritum suu et Mpm
ac Rosa Sadzborska Gntis suu nomine ptis citata per
S. Bartholomeum Wroblewski Rei Insinuis Plenten
comparen et Seum pdto contraventen Quibus Contraven-
tis Partium exactis Judicium citationem Partis actl deu-
denel insistendo Inscriptionem in Acta Cancellariae Ora
Pertia ante Otm Nativitatis S. Joannis Baptistae in anno
1754mo per Mpeum Martinum Wrzesinski Succes
Dnis Liciem per Illustrem Mpeum Andream Zamoyski Capita-
neum Destoren et Palatinum Juris Sadeis Lacis Specialis-
ter et verbaliter Inscriptum Plenipotentem nomine Prin-
cipalis sui Summam Sex millium octingentorum un
Florenorum et grossorum undecim Denariorum Duorum
Solv et pendenda Provisione in Super Bonis Lutecin
Illustris Mpei Zamoyski Palatini Juris Sadeis Lacis Heredi
Praeverunam actl rem gnit ac Debernit Judm Quatenus Re
praefatus Illustris Mpeus Zamoyski Palatinus Juris Sadeis
sis Summam Supremis expressam Sex Millium Octin-
gentorum unius Florenorum et grossorum undecim Denario
rum Duorum una cum Provisione, per quem á tempore
ad Denorem ejusdl Inscriptionis Originalis provenien
in et pro Vigilia Ortis Nativitatis S. Joannis Baptistae in an-
no presen Curam officii et Actis Regr Plocen sub Pena Da
nnis Litis in casu Contraventionis unica manifesta-
tionem faciendi sub Cancellariae quibuscunq Juris Defectus
et Solemnitatibus proderit in rem per totum faciendi Peta-
tionis prout in Summa mutuebri in Bonis mundi et
Ac pdti Illustr. Zamoyski Primum Juris Sadeis Lacis Extractu ejusd Inscriptionis Cancellariae
manu sua propria ejusdem subscripti

Jus

Ex mandatum

Literis locatione swiegadowscy pana Bessagij et Rabbladei
nibus Partibus scitat et realiter emerum et Lustra Sienn
Jmm. RR. personis Partis in Strnd et Subrigore Supraposite
Judicii vem tetigerunt instante Postulante

Illustris Adm. Rndus Joannes Cyprianski Praepositus Kuro
vieng Ord Cong. SS. Czachowski Ord et alios

Actor ptr. Panel Iterum post arestum Simalis Ordinatio
prout in Scriptis registro continetur et remittat pro per
agendi Executione ad M. Loci Capitaneum. Publicatis

P. Casimirus Skolimowski Actor Cong. Jmm Zamoyski Pala
tinum Juniv. Declaring et alios Citatos

Actor ptr. Citata pro interesse Jmpsi Zamoyski Palatini
Juniv. Declaring per P. Bartholomeum Koscielski Resp.
pro interesse relegavem Ottow per Cunel Panel ad sta
tionem comparere Citti supri Koscielski Vicesimo
Duodecimo Datur Dilatio Citi supri Koscielski ad
monimenta Causam presens impugnandi ad Seyperdi
cum Literis vem comparere Suspensa ad Cesi Seyperdi
tum &c.

Famatus Laurentius Krakowski Civis Cracovien Actor
alij Cong. Illmi Adm. Rndus Rndus Kraska Ecclesiae Cracovien
Sancti Spiritus Praepositus Citatus

Actor ad pro interesse Monasterij Cracovien Virginum moni
alium Ord. Benedicti per P. Joannem Jakowski Resp. Jn
strumenti Stentem pro interesse Famati Laurentij Krakowski
Civis Cracovien per Cunel Famatum Krakowski ptr. Citatus
Illmus Admodum Rdus Paulus Kraska Ecclesiae Cracovien Sancti
Spiritus per P. Jacobum Szczecki ptr. comparet et secum
judic controvertens Judm Stationem Partis ad Deciden
Quoniam Partes ad emptionem Bonorum inter Spiri
tuales et Secretes agros jacent. in Causa praesens Sibi
objecerunt, Quae sine Condescensione Decidi negat Quare
Suspensa Decisione Causae necessariam esse Condescen
sionem Judicij sui aut Quod Causae ad Plenum Lucem
veritatis Quaerendae absentia non obstante in Quando Bonor
Ecclesiae Cracovien tanto tempore in ambo praesens conducere
deberent, Quod Judm mutuo Partium Sumptu Condes
cendum ad Comportationem quorumvis Documento
rum Causam praesens evincen. Citatis praestandi Demand

Dabit

Jus

de ademptione Stundorum antiqua Possessione Communi etiam
prouys si opus fuerit eduenae Inquisitionibus inquirat
et investigabit, juramenta ubi necesse debebit exigat, de-
nas super quo interuerit interrogabit, et Pias ac aduitanae pru-
ipsto et equo finaliter in omnibus Pretensionibus de-
idet decisurus cognoscet ac moderabitur Leges et cujus Judicij
Decisionem Illes parere et acquiescere sub Pena Banitio-
nis alio in Arrha Comes Super Parte Contravenien pu-
blicanae debebunt ac tenebuntur. Quita Pena Summ
per utramq Item Parte pStem alij adinicem compen-
sanae Judicij vero totius in instanti Latuae Lre quo
Arrha Condescensionis Partes quos voluerint et quos
negotium proposcerit aduitent ad citanaeum comparean
Sub similis pene Banitionis in chij
extendenae Decreti prosequtores.

G. Stanislaus Zottoffi ad cum Haeredes et Possessores
Dñi Zottowo Zuli Ctis.

Actore per D. Paulum Zottowski Ctum per Dnos Adamum et Albertum Zgierskich suos ac aliorum Heredes et Possessores Bonor Zottowo Zuli nunc pls. Judicium citationem Partis ad Decidendam Controversiam Partium expeditis attenta. Documentorum coram actis Arribus sub in Regio Oppido Stia pSti Ctus S. Martini Pontificis in anno 1758 sto per D. Stanislaum Zottowski Bonorum Remanentia seu Portionem sibi sub haeredis cum Haeredes et Possessores Bonor Zottowo Zuli in Causa Granticali facta non subesse Causam presens Bona Judicij sui advenient Sed Cum ad Officium Succamerarium Salutationis Pluer seu quis competens officium pro impetrando in Stundum Bonor inter Haeredita-
tes Bonor premissorum Condescensionis una cum Conductrice pro ad Causam Facti et Meteorologicum Decisurus pro Camerarius Primum, unius Camerarij Pluris Pluer remittit judicandi Decreti prosequtores

G. Valentinus Lubowski ad et alij cum Matheum Lubowski et alios
Actor pls Citata per D. Paulum Zottowski Judicium Citationem
Pris ad Decidendi Controversiam Pium expeditis de mutuo
Partium consensu Scribunt Partes pro Lege et Consuetudine
Imputatis omnibus Dilationibus de Lege Concessis cum offerendi Satisfactione.

Nil

Nlis Franciscus Dzięgielewski Actor et alij cum Dno Mathaeum Sulinski Citatum et alios,

Actorea per N. Franciscum Dzięgielewski Patruum suo et Nlis Anastasiae Dzięgielewska N. Thomae Zagrobski Contes Filiastrae suae omne plr. Citata pro interesse D. Mathaei Sulenski per D. Paulum Zołtowski Citatus D. Valentinus Sulenski plr. Judm Citationem Partis Actae Deidendae ad affectationem Partis Citatae Datur Dilatio ad pro dicendam ~~[illegible]~~ pisetationem in Sequens Judijs suis per Cta Subsequenda Et C. ~~[illegible]~~ Nihil omnino pro Isti Judijs Successores et D. Mariannae de Sulenskie D. Thomae Wołoczeyski Contes Pars Citta ad utet ad citandum vero sub Poena Banitionis compareant Decreti praesens vigore.

D. Ubysz Actor cum Famatus Białłonski Oppidanus Cierpiec Actor et alios.

Actorea per D. Paulum Zołtowski in scriptis Plentem Actor per D. Valentinum Brudzienski Tanc de Consensu Partium amputatatis omnibus Dilationibus de Lege concessibilibus cum Offerenda Satisfactione Scribunt Partes ad Sequens Et C.

D. Martinus Zołtowski Actor et alij Cum DD. Zylenickie Actor et alios

nonsunt

D. Stupczewski Actor cum DD. Zylinickie Cita.

N. Valentinus Lisozki Actor cum DD. Rzeszotarskie Actor et alios

Actor plr. Citata per N. Rzeszotarski suo et aliorum Citatorum nomine plr. Judm Resolvendo Remissionem ab Officio Crew Plocen ad Judm suum factum ad Citationem ad Jus Judm edictum Deidendo Controversijs Partium exauditis attenta manifestatione Coram actis Crew Plocen Sabbo postridie Ft. S. Luciae Virginis et Martyris in anno 1754to per N. Simonem Rzeszotarski suo et Nlium Mathiae, Barbarae et Martiannae Fratris et Sororum germanorum Rzeszotarskich nomine in ordine recessus a Substantia et N. Alberti Rzeszotarski Parentis sui facta suo in Judicio repesita ac judli recessu Suspensa Decisione Causae praeser necessariam esse Condescensionem

Jus

Gsorum Camerariorum Trium Ploceri unius absentia non obstante in Tunc Bonorum Rzeszotary Przezele capta-to tempore in anno praeser Conducenc adinvenit Qui GG. Camerarij aut unus G. Camerarius Trris mutuo Partium Sumptu Condescensurus adsit Comportationem Documentorum quorumvis Causam praesen evincen per Partes praestanc demandabit, Jura Partium connotabit et liquidabit, et Eanc juxta Actus cunctata de potiori loco proprij Territorij Circumstantia collocabit aut satisfactionem cui et a quo juste debebit subsequenc sententiabit, Ex divisionem si opus fuerit peraget et in his omnibus ac alijs Praetensionibus pro justo et aequo finaliter Ptes concludet ac moderabitur Quorum vel cujus G. Camerarij Decisioni Ptes parere et acquiescere sub Poena Banitionis illo in Trno Condescensionis Super Pte contravenien publicanc debebunt ac tenebuntur Lucta Poenae 3 MMPP. per utramq Ptem Pti per Ptem sibi abiniscen compensanc Judicio vero totic in instanti solvenc

G. Antonius Smolinski Act. et alij Con. G. Laurentium Sniechowski ac alios Citat.

Actorea per G. Antonium Smolenski suo et Fratrum suorum natu minorum nne plr. Citata per R. Rezaliam de Kempskie Relictam ob G. Alberti Kurzędkowski Contem Viduam per Eanc plr. Prointeresse GG. Laurentij Sniechowski et Agnethis Kurzędkowska Contis per Eanc G. Sniechowski ~~nne plr.~~ Maritum suo et Contis suae nne plr. Judm Citationem Partis Act. Decidenc Controversijs Partium exauditis Suspensa Decisione Causae praeser necessariam esse Condescensionem Judicij sui aut Gsorum Camerariorum Terestrium Ploceri unius aut duorum absentia non obstante in Tunc Bonor Przyboiewo et Dobrenice utraq captato tempore in anno praeser conducenc adinvenit Quod Judm mutuo Partium Sumptu Condescensurum adsit ante omnia Comportationem Documentorum ac quorumvis munimentorum Causam praeser evincenc praevia Comprobatione Super realitatem comportanc juratoria per Ptes praestanc demandabit, eanc diligenter lustrabit

Lustrabit et revidebit quaesitas haereditates circumspi-
ciet, Summas quasvis ac Successiones quemque ex comparen-
tibus respiciens liquidabit resolvet et cui juste com-
petierit adjudicabit, Solutionem Earumque a quo debeat
injunget, Deoccupationem Bonorum pro re cujus in-
terest peraget, Poenas Super quo interest irrogabit ac
in omnibus et Singulis Praetensionibus finaliter nihil
intactum et irresolutum relinquens Ptes Decidet Dijudi-
cabit et moderabitur Quorum vel cujus Judicij Decisio-
ni Ptes parere et acquiescere sub Poena Banitionis
illo in Trno Conc. Super Parte Contravenien. pu-
blicanae debebunt ac tenebuntur Lucta Poena 2 m. ...
per utramque Ptem Parti per Ptem sibi ab invicem
compensandae Judicio vero totius in instanti solvendae
Decreti praesentis vigore. Inquisitiones si opus fuerit
expediet.

G.G. Obrębscy Anges Act. et alij cum G.G. Zglinicki Citatos
Actorea per G. Paulum Zołtowski inscriptum Ptentem et indicens
pro interesse ~~[illegible]~~ N. Petri Zglenicki per Eunc. ptr.
Citati Ptes Mathias Laurentius Jacobus Zglenicky ptr.
N. Albertus Zglenicki ptr. Judm Citationem Partis actae De-
cidendae Controversijs Partium exauditis Quoniam Judicio
suo probatum est in Causa Extraditionis Laboriosi Sta-
nislai Zdroyczyk Decreto Officij Crcni Plocen. Ta 2da
pt Ctm S. Francisci Confessoris in anno 1726 ~~[illegible]~~ inter
no, et G. Ju-
annem Zołtowski modernae actricis Parentem ab uno
et Comparentes Citt. Pte ab altera prolato injunctae
per Eunc. et G. Zołtowski in anno ~~[illegible]~~ quo Supra die
vigesima quarta Decembris Scripto certo manuali manu
ejusdem ac amicorum Subscripto Cittum N. Petrum Zgle-
nicki ex interesse ejus acquietasse et de Processu emisisse
Enim tamen non considerata praemissa quietatione
Processu ad Judm Lowiciensem instituto indebite aggra-
vasse Proinde Judm ~~de Clementia~~ ~~[illegible]~~ Poenas Citatae
incurrisse Sententiat Decernendae Quatenus Tiesi
Obrębscy de Clementia Judicij non nisi Poenam 14 mm
PP.

Jur

Parti nempe Eiusdem N. Petro Zglenicki Judicio vero per medium in instanti solvant sub Poena Banitionis ex regestro Poenalium publicanae cum, alias vero Ex. Zglenicki comparens Causam ulterius Prosequi jubet Tamen quoniam comparens Partis actae a praetensa ejusdem Subditi extraditione Supersedit Ideo Ptem Citatam Judm Liberam facit et Pronuntiat Decreti praesens vigore

G. Stanislaus Białłoskorski actor et alij Cum G. Joannem Zosowski Cit.

G. Bromeorski B. C. P. actor Cum Relictam et Successorem Famati Kopczynski Cit. et alios

Actor pltr. Citata Famata Kopczynska suo ac Successorum olim Famati Alberti Kopczynski pltr. Judm ad Citationem Partis actae Decidendae Controversijs Partium exauditis Quoniam Inter G. Zaniewski Creditorem et Eosdem Famatos Kopczynskie obstante recessu a Substantia et Supraseri Ft. Alberti Kopczynski Mariti per Contem de relictam facto in Judicijs suis Decretum in primae in Tunc appidi Sepre Domumq ejusdem Famati Mariti Ejus propriam Condescensionis protalis esse videlicet Proinde et Causam praeser pro adinvenienda Actoris Satisfactione Summae praetensae si juste provenerit Causam praesens ad Trnum Eunae Condescensionis in anno praesen agitanae remittit judicanae Trno ibidem Conservato

G. Jacobus Zglinicki Actor et alij con. G. Kozierowski Citatus et alios

Actor p. N. Jacobum Zglenicki suo et aliorum actorum nne pltr. Citati N.N. Andreas Kozierowski et Agnes Lisowska Conjuges et quidem Consors in assistentia Mariti sui pltr. Judm Citationem Partis actae Decidendae Controversijs Partium Exauditis Propiorem Citatam Ntem Agnethem de Lisowskie Kozierowska Contem ad Comprobationem juratoriam prout ex agnicertis Bonorum Zołtowo Zuki per Eamque ad praesens Possessis in Obligationem et N. Marianna Zglenicka N. et Nis Adami Lisowski protunc Relicta Consors vidua quotam viginti

Jus

viginti quatuor Rynę alim N. Joanni Zylenicki actis Parenti exolutam non tam ab eoque et Parente quam modernis actis non levaverat exinde eius juste ab actoribus ad solvendum debetur adinvenit et addit Mtis Judicis eius ad pronuntiandum juramenti rotham idque in instanti Bandę per Ptem actis Indultum praemissum juramentum Proinde exemptibilibus Tsię agris adinventis Decernit Judex Quatenus Ptes Zylenicy et N. Joannis Zylenicki Successores Summam Quotam memoratam Viginti quatuor Rynphonę judicio per Partes sibi circa juramentum agnitam in et pro Vigilia Et Nativitatis S. Joannis Bptae in anno praesenti Coram Officio et actis Crem Plocen sub Poena Banitionis inhibitae in Casu Contraventionis circa Manifestationem faciendae publicandae praevia in rem Persolvendae faciendae quietatione aut recognoscendae cessione inscribendaque per Cttum Maritum praemissae quotae Securitate Ptibus Kozierowskiem sine quibusvis Juris Diffugijs et Protestationibus solvant et realiter enumerent Lucta Poena 3 mm PP. per NN. Zylenickie Parti in Termino et Sub rigore supra posito Judicio vero totius in instanti solvendae Nihilominus cyros Juri Obligatorio obnoxios Ptes Kozierowscy pt levatam Supra scriptam quotam Pti actis in Praesentia Mtis et duorum Nobilium in una Septimana tradant et dimittant Decreti praesentis rigore Hinc eorum Statu in quo receperant.

G. Jacobus Kęzicki C. T. Plocen Actis coram Generosos Laguny Cttis et alios.

Actor ptr. Citata per Ds. Mathaeum et Simonem Laguny suis et G. Francisci Laguna Fratris sui germani nnibus ptr. Judm Citationem Partis actis Decidendae Controversijs Partium exauditis Suspensa Decisione Causae praesentis necessariam esse adcitationem Successorum et G. Magdalenae Czarnomska quos Summa Trecentorum Florenorum Polnę respectu cujus respicere videtur per Ptem Cttam pro Sequenti Judicijs suis Subsequendae Judex censet Vi adcitandae sub Poena Banitionis comparere tenebitur Decreti praesentis rigore.

M. Albertus Zołtowski Judex Terrestris Plocen Actis coram G. Joannem Zylinicki Cttis et alios.

Actorem

Jus

Actorea per Mfcum Albertum in Mochowo Judicem Crem Plocene suo et aliorum actorum nne pbr. Citata per D. Joannem Zgleniecki suo et aliorum Cittorum nne pbr. comparer et secum judbr controverter Quibus Controversijs Partium exauditis Teneri Ptes utrasq reponere Inquisitiones suo Coram Judicio eductas Judm censet idq in instantia et quoniam reposuerunt Proinde Satisfactione in Praemissis adinventa ad lectionem Earunde repositarum Judm ~~[illegible]~~ condescendit Quibus lectis Suspensa Ex Eccle Decisione Causae praesens in Supplementum praemissorum Inquisitionum educt necessariam esse in Supplementum Earunde Subalternam per utrasq Ptes alijs Testibus, Fide dignis rei gestae benevolis et non mot in Sequen Judicijs suis educendae Inquisitionem arbitratur. Postqm educendae Judm Decernet id quod Juris et Justitiae erit Rc. Jamvero Inquisitiones supramentionatas Sigillo Judicij sui Obsigillatas Partibus extradendae Declarat prout sunt extraditae.

G. Casimirus Koskowski Actor et alij cons M. Adamum Bromirski Succamerariae Visogrod ac Perfidos Infideles Judaeos Sceprae Cittos.

Actor pbr. Citata pro interesse M. Adami Bromirski Succamerariae Visograe per D. Valentinum Bromirski B. C. P. ~~[illegible]~~ Bonor. appidi Sceprae Comissarium Judicium Citationem Partis actae ad suum Judicium edictae Decidendae Controversijs Partium exauditis amputata Suspensione ad Convictionem disparere Judaeorum per Cit. Mfcum Bromirski Succamerariae Visograe indebite affectata Ptibus in Negotio Principali experiri mandat in experimento Quoniam Comparens Mfcus Adami Bromirski Succamerariae Terrae Visograe ab in inscripta Comparitione Decretoq injuncti experimenti temerario recedit et suum Mfcum Principalem condemnare permittit Proinde tam Super Eccle Mfco Bromirski per suum Comparen recedente qm disparen Judaeis in Textu Citationis expressis permittit Condemnatio et peragendae Executionem remittit ad M. loci Capitaneum Publicum Lr. quae in Simplici regestro continet.

Id Actt

Actor G. Koskowski et alij cons. G. Sebastianum Brudnicki et alios Citt.

~~Actor~~

Actorea per G. Casimirum Koskowski suo et Honesti Andreae Walichowski Ovillatoris de B. Koskowo nne plr. Citata per Joannem Brudnicki plr. Judm Citationem Partis actae Decidendae ad affectationem Partis actae Datur Dilatio Inquisitionis Parti utriq in Sequen Judicijs suis Super Contenta Termini et Protestationis Educendae etc.

Continuatio Causarum Sub Actu Feriae Tertiae post Dominicam Exaudi 1759

G. Stanislaus Osiecki Actor et alij cons. Successores et G. Nadrowski Citat et alios

Actor G. Stanislaus Osiecki plr. Stanc. iterum post Arestum Similis Condemnatio prout in Simplici regestro continetur et pro peragendae executione ad Sexcent. loci Capitaneum remittatur. Publicatur.

GG. Piegłowscy Conjuges Actor et alij cons. Perillustrem Rendissimum Zorawski Canonicum Cathedralem Plocen. Citt. et alios.

Actor G. Antonium Piegłowski suo et aliorum actor nne plr. Citta per G. Adamum Miłodrowski Actor Stanc. ad repositionem comparere Datur Dilatio majoris Perilli et Rdmo Zorawski Canonico Cathedrali Plocen. ex quo Causas majoris importantiae in Judicijs Tribunalis Rni Petricoviensis attentat quam probabit Literatorijs Documentis in Sequen Judicijs suis etc. cum Caeteris vero Suspensa ad Eosdem Sequen etc.

Perillustris Rendissimus Zorawski Canonicus Cathedralis Plocen. Actor et alij cons. GG. Piegłowskie Citt. et alios.

non sunt.

G. Stanislaus Osiecki Actor cons. Successores et G. Antonij Nadrowski Citt.

Actor G. Stanislaus Osiecki plr. Citatus N. Adamus Nadrowski per N. Ignatium Nadrowski Filium nomine Parentis sui plr. comparere et secum jud. lr controversiae Satis faciat Ipsus Osiecki actor

Jus

1 Super

Decreto anteriori Judicij sui ipsi injunctae, Summam Ducentorum Tymphonum ob Jo Antonio Nadrowsky Citti Fratri germano Sterilibus de hac luce Defesso mutuo accomodatam Comprobationis Judm Censet idq in instanti et additur Eiusdem Mtis Judicij sui apparitor ad pronuntiandum juramenti rotha instantanee praestitit rotha per Judm suum ipsi deprompta qua Comprobatione attenta Decernit Judm Quatenus Cittus N. Adamus Nadrowsky Suprascri ob N. Antony Nadrowski Frater germanus et Successor naturalis Summam Lanae Ducentorum Tymphonum juramento nunc p actu exactam citra Provisionem in et pro Fta 2da pt Fm Sanctorum Trium Regum in anno futuro 1760 ventura Coram Officio et actis Castren Plocer sub Poena Banitionis in ibidem in Casu contraventionis circa manifestationem faciendae publicandae praevia in rem persolvere recognoscendae quietatione sine quibusvis Juris Dissgis et Protestationibus Parti actu solvat et realiter enumeret. Quita Poena 3 mm PP per Cittm Pti in Trno et subrigore Superius appositio Judicio vero totum in instanti solvendum.

Ad Scriptum certum manuale die 16. January in anno 1747mo. datuatum.

Ordo Inquisitionis sub actu Fel. Tertiae pt. D. ~~Regalionum~~ Exaudi
Anno Dni 1759

M. Zoltowski Judex Crem Ploc. actor et alij Cons. G. Joannem Zglenicki Cit. et alios

Actorea per Mscum in Mochowo Zoltowski Judicem Crem Plocen. suo et aliorum actorum nne plr. Citata per P. Joannem Zglenicki suo et aliorum Cit. nne plr. insistendo Decreto anterioris Judicij sui, concessae Inquisitionis, Super Incorruptionem Testium addita Mtis Judtis ad pronuntiandae juramenti rotham idq in instanti et quoniam praemissum ipsi injunctum Juramentum per Cttos indultum Proinde inducat Testes et Inquisitiones suas in actoratu educat idq in instanti

G. Joannes Zglenicki Cit. et alij Cons. M. Albertum Zoltowski Judicem Crem Ploc. Actorem et alios

Cttus P. Joannes Zglenicki suo et aliorum Cit. nne plr. Mscus Zoltowski Judex Crem Plocen. suo et aliorum act. nne plr. Insistendo Decreto anterioris Judicij sui, concessae Dilationi Inquisitionis Additur Mtis Judtis ~~Mscus~~ G. Zglenicki Cit. et alijs Super Incorruptionem Testium ad pronuntiandae juramenti rotham idq in instanti et quoniam hocce Juramentum per Ptem Cit. indultum Proinde Inducat Testes Cttus et Inquisitiones suas in reatu educat idq in instanti

Ordo pœnalium Sub actu Feriæ Tertiæ post Dominicam Exaudi In Sieprc pxa A D. 1759

G. Joannes Kondracki actor Cæ G. Ciszewski Cit

ratione non solutionis Pœnæ Duplicis 14 mm PP. Decreto Judicij præsens in Bielsko Sub actu Fæ 5tæ pt Dominicam Rogationum in anno pxæ ex Continuatione actus Fæ 5tæ ante Fm S. Catharinæ V. et Martyris in A. pxe elapsi 1758 ... deventæ adjudicatæ pro Die hodierna adjudicatæ ex ... Contraventionis Eius Decreto addit Mlis Judlis ad Publicanæ Baritionis Pœnam et remittit Superagen executione ad M. loci Capitaneum Publicat.

G. Matthias Sieroszpienski actor Cæ M. Martinus Czosnowski Pincernas Drohicæ Cit

rne non solutionis Pœnæ Duplicis 14 mm PP.

~~Instigator Ludi~~

G. Valentinus Brudzienski Instigator Judicij pxæ actor Cæ M. Czosnowski Pincernas Drohicæ et G. Korkowski Cit

Ins

Actum in Raciąż in Terminis Communibus Terrestribus Una Cum Cum Continuatione anteriorum Causarum in Diem hodiernam Incidentibus Feria Quarta post Festa Solennia Sacri Pentecosten Proxima Anno Domini Millesimo Septingentesimo Quinquagesimo Nono.

Coram MM Francisco Ignatio in Borowice Rosciszewski Judice Alberto in Bonisław Ubysz Subjudice Josepho a Kortowo Kortowski Notario Terrestribus Plocensibus in Praesentia MMGG ac NN Pauli Sułkowski Francisci Bonkowski Thesaurarii Ploc Jacobi Ksicki Camerarij Terris Ploc Stephani Rozciszewski Pincernae Bilsczy Joannis Chmielewski Burgrabij Cr Ploc Valentini Brudzienski Instigatoris Terris Ploc Pauli Zołtowski Adami Zawidzki Floriani Cywienski Andreae Sulenski Lucae Rudowski ac aliorum plurimorum ad actum Praes Congregatae necnon Mlis Rmi Gnalis Providi Matthiae Siedlecki de Cekanowo authi et Jurati ad actum Praes acclamandae assumpti et Eundem acclamant

7c L SS Lod

G Antonius Mazowiecki acto et alij Cą Ulter M Wessel Castellanum Sieprec Cito et alios

In R. C. L. Solutionis Summae cum Provisione ab eadem proveniente pro qua res est in instanti sub Poena Banitionis quae D. addit et R.

Arestat G: Joannes Chmielewski.

7c ex ad C. L. Satisf. C. Lod

Consors G Grabia actrix et alij Cą M. Bromierski Succamerariae Vissogrodiae Cito et alios

In R. C. et ex ad citatione L. Satisfactionis contentis citationis suae in eadem expressis pro qua res est in instanti sub Poena Banitionis quae D. addit et R.

Arestat G: Valentinus Brudzieński

G UB Casimirus Biedkowski acto et alij Cą GG Chyczewskie Cito et alios Lod

In C. B quae D. addit et R.

Arestat N: Michaël Chyczewski.

U L SS Lod

G Andreas Potrykowski acto et alij Cą GG Mączewskie Cito et alios

In C. L. Solutionis Summae ab eadem proveniente pro qua res est in instanti sub Poena Banitionis quae D. addit et R.

Arestat G: Paulus Zołtowski.

U L Satisfactionis

G Adamus Strzeszewski actor Cz G Vincentius Mierzyński Citat

In C. L. Satisfactionis Contentis Citationis suae in eadem expressis pro quo res est in instanti sub Poena Banitionis quae D. addit et R.

Arestat G. Paulus Zołtowski

X G Joannes Uminski R C Plocen actor et Alij Conc M. Bernardum Koziebrodzki Subjudicem Trrem Dobrinen et alios Citat

In C B D. addit et R. reliqua ut in Producto.

Arestat Mtis Judlis Wyszeński.

X M Stephanus Rościszewski actor et alij Cz MM Mdzewski Thesaurarios Virinicen et alios Cit

In C. L. Condescensionis de Bonis pro quo res est in instanti sub Poena Banitionis quae D. addit et R. reliqua per omnia ut in Producto.

Arestat Mtis Judlis. Wyszeński

X Id M actor Cz Cosae ac alios Cit

In C L. Extraditionis Subditorum in Textu Citationis expressorum pro quibus res est in instanti sub Poena Banitionis quae D. addit et R. Reliqua ut in Producto.

Arestat Id.

Ex adit. L. Satisf. C.

M. Paulus Jutkowski actor et alij Cum Hæredes et Possessores Bonorum Kwasieborzyno major et Kiełbowo ac Chyczewo Citat. et alios

In Ct. C. ex adcitatione L. Satisfactionis Contentis Citationis in eaque expressis pro qua res est in instanti sub Pœna Banitionis quæ D. addit. et R.

Arestat. G. Paulus Chyczewski.

Ex adit. L. Satis. Con.

Consortes G. G. Malewski et Orłowski actor et alij Cum Consorten G. Pauli Piniński Citat. et alios.

In Ct. C. et ex adcitatione L. Satisfactionis Contentis Citationis suæ in eaque expressis pro qua res est in instanti sub Pœna B. quæ D. addit. et R.

Arestat G. Joannes Chmielewski.

Ex L. S. S.

G. G. Malewscy actor Cum G. Thoman Kraszewski Citat.

In Ct. C. L. Solutionis Summæ cum Provisione ab eaque proveniente pro qua res est in instanti, sub Pœna B. quæ D. addit. et R.

Arestat G. Joannes Chmielewski.

Ex app. pryw. L. S. S.

M. Kościszewski Subdapifer Terræ Visogradz. actor et alij Cum M. Franciscum Koziebrodzki Pincernia Terræ Dobrinæ et alios Cit.

In Ct. C. approbato anteriori Processu L. Solutionis Summæ cum Provisione ab eaque proveniente pro qua res est in instanti sub Pœna B. quæ D. addit. et R.

Arestat G. Valentinus Brudzieński.

Ic L 23 Ik

G. Miłecki actor Cor. G. Joannem Chyrzyński Citat. et alios

In C. L. Solutionis Summae cum Provisione ab eadem provenientem pro qua res est in instanti sub Poena B. quae D. addit. et R.

Arestat Cittus.

M. Ic L 23 Ic

M. Łuzowski Ensifer Tytoniensis actor Cor. MM. Kossobudzkie Thesaurariae Ptae Citt. et alios

In C. L. Solutionis Summae cum Provisione ab eadem provenientem pro qua res est in instanti sub Poena B. quae D. addit. et R.

Arestat Mlis Siedlecki

Ic exadit. ops L. Cap. Test. reli. p. Ik

Consors G. Lipowski actrix et alij Cor. Amdm Rndm Gradzanowski Parochum in Gradzanowo adcit. et alios

In R. C. et exaditatione approbato anteriori Processu L. comportationis Testamenti pro quo res est in instanti sub Poena B. quae D. addit. et R. reliqua ut in Producto.

Arestat Cittg.

Ic L Solut. Census Ecclesiae Gratia Lob.

Illustris Amdm Rndus Kozięcki Praepositus Gratiae actor et alij Cor. M. Bromierski Lucamoraria Wyszogrodzie Citt. et alios

In C. L. Solutionis Census Ecclesiae Gratiae provenientem pro quo res est in instanti sub Poena Banitionis quae D. addit. et R.

Arestat G. Valentinus Brudzieński

U L Sats Con. Ic. Consors G. Matthiae Starzewski et alij actt Con. GG Ubysze et alios Cit.

In C. L. Extraditionis Inventarium rerum mobilium pro quibus res est in instanti sub Poena Banitionis quae D. addit et R.

Arestat. G. Paulus Zołtowski.

U L SS Cad. actrix et alij Con. G. Thomas Kraszewski Cit. et alios

In C. L. Solutionis Summae cum Provisione provenien. pro qua res est in instanti sub Poena Banitionis quae D. addit et R. reliqua ut in Producto.

Arestat. G. Joannes Chmielewski

U B. N N Chyczewscy actt et alij Con. GG Biedkowskie Cit. et alios

In C. B. D. addit et R.

Arestat. Id.

U B. Relicta od N. Petri Łoscicki actrix et alij Con. GG Rzeszotarskie et alios Cit.

In C. B. D. addit et R.

Pro interesse NN. Marcianae de Grabinskie Relictae od N. Mathaei Rzeszotarski Contis Viduae Matris et Stanislaj Filij Rzeszotarski. Arestat G. Valentinus Brudzienski. Super reliquis extat Condemnatio et Publicat.

ICL extra vacat

GG Mycrewscy act. Con. G. Ignatium Rozbkowski Citt.

In C. L. Extraditionis Vacat. una cum accrescentia ab eius proveniens pro quibus res est in instanti sub P. Banitionis quae D. addit et R.

Arestat Cittus.

ULB

GG Kurowscy Conjuges act. et alij Con. G. Victorem Pomianowski et alios Citt.

In C. B. D. addit et R.

Arestat Ablis pudlis Josephus Wyleżinski

ULSS

G. Franciscus Nadratowski act. et alij Con. G. G. Gutkowskie Citt.

In C. L. Solutionis Summae cum Provisione ab eaque proveniens pro qua res est in instanti sub Poena Banitionis quae D. addit et R.

Arestat N. Antonius Gutkowski.

ICLSS

X G. Joannes Bromierski Act. Con. G. Adamum Szczeszewski Citat.

In C. L. Solutionis Summae pro qua res est in instanti sub Poena B. quae D. addit et R.

Arestat J. Valentinus Brudzienski.

Ie L SS Virgo
N Agnes Sadowska actrix et alij Cq GG Dziedzi-
ckie et alios Cid
In C. L. Solutionis Summae pro qua res est in instanti sub
Poena B. quae D. addit et R.

Arestat N. Franciscus Morawski.

7 c ex Rem L Ulteri
Perfidus et Infidelis Hersz Salamonczyk Iudaeus
Drolinz et alij acd Cq N Christophor Wieluński cid
et alios ac Impugnatores B. Wielun Pełki.
In F. C. ex Remissione L. Ulterioris videlicet Poenae Infamiae
liberae captivationis et colli pro qua res est in instanti sub Poe-
na Banitionis quae D. addit et remittit ad M. Loci Capita-
neum. reliqua ut in Producto. Publicato.

Ie
Relicta Ie SS Perfidi et Infidelis Iacobi Moskowicz
arendatoris Tabernae Starogubcz et alij acd Cq M. Igna-
tium Wessel Castellanicae Szepnicz Cid et alios.
In C. L. Solutionis Summae pro qua res est in instanti
sub Poena Banitionis quae D. addit et R.

Arestat N. Ignatius Rostkowski.

Sol
7 c L retro recog Cessioni
G Antonius Komorowski acd et alij Cq M. Ry-
charski Notarium Varsaviae et alios Cid.
In F. C. L. retro recognoscendae Cessionis uti ex nullo dato
et accepto subsecutae pro qua res est in instanti sub Poena
B. quae D. addit et R. reliqua ut in Producto.

Arestat S. Valentinus Brudzieński.

Lod

7e ex Re ab offi Burg L exdiui rel pd
G Joannes Kwasieborski acto et alij Cz Relictam ob
G Stanislaj Kwasieborski cito et alios

~~Arestat N. Michael Chyczewski~~

In R C. ex Re ab Officio Burgrabiali Cro Plocen ad Judm suum facti. L. Exdiuinionis Satisfactionis Contentis Citationis in eadem expressis pro quo res est in instanti sub Pena Bantionis quae D. addit et Rx

Arestat N. Michael Chyczewski.

Lod

7e ex Rem L ulte
G Laurentius Brzozowski acto et alij Cz G Joannem Grabia cito et Impugnatores Br Koziebrody

In R C. ex Remissione Burgrabiali Cro Plocen executoriali L. ulterioris fortis faciendae executionis pro qua peragenda remittit ad M. loci Capitaneum. Super vero Impugnatoribus B. D. addit et Rx

Arestat G. Franciscus Grabia.

Lod

7e B
G. Korzybski acto et alij Cz G Brochocki cito et alios
In R C. B D. quae D. addit et Rx

Arestat Mtis Judtis Siedlecki.

G Florianus Cywiński acto et alij Cz G Makowiecki cito et alios
In C. L. Satisfactionis Contentis Citationis in eadem expressis pro quo res est in instanti sub Pena B. quae D. addit et Rx

Arestat G. Valentinus Brudzieński

7 c L ext Bonor Lod

N Joannes Chądzenski act et alij Cq SS Lipowskie cit et alios

In A C L. Extraditionis bonum una cum compensatione facienda Curentia Laborum ab Eiusq provenien pro quibus res est in instanti sub Pena B. quae D. addit et R.

Arestat G: Valentinus Brudzienski:

Lod

Conkors N. Dominicus Sięmiętkowski et alij act Cq NN Nadratowski et Tanski cit et alios

In C L. dimissionis Sortis Bonor Sikory pro qua res est in instanti sub Pena B. quae D. addit et R. reliqua ut in Product.

Arestat N. Joannes Tański.

Lod

N Lucas Gutkowski; et alij act Cq N Jacobum Chądzenski cit et alios.

In C L. Solutionis Summae cum Provisione provenien pro qua res est in instanti sub Pena B. quae D. addit et R.

Arestat N: Jacobus. Gutkowski

Lod

7 c ex adi Lu: SS Rui P. N Paulus Morawski act et alij Cq Lucres et N Annae de Gutkowskie Zakrzewska cit et alios

In A C. ex adcitatione approbato anterior Processu L. Solutionis Summae pro qua res est in instanti sub Pena B. quae D. addit et R.

Arestat N: Joannes Brzozowski

7c app. p. ex adl. L. SS. Rel. Lod

N. Paulus Morawski ad. et alij Cq. N. N. Morawskie et alios Cit.

In R. C. ex adiutatione approbato anterioris Processu L. Solutionis Summae ab eaq. provenienc. pro qua res est in instanti sub Poena Banitionis quae D. addit. et R.

Arestat. G. Andreas Morawski.

7c ex adl. app. L. SS. in vim Ex B. Koziebrody R.

G. Adamus Niedrowski ad. et alij Cq. G. Joannem Grabia Cit. et alios

In R. C. ex adiutatione L. Solutionis Summae in Vim Exemptionis Sortis Bonor. Koziebrody provenien. pro qua res est in instanti sub Poena B. quae D. addit. et R. reliqua prout in Producto.

Arestat. G. Franciscus Grabia.

7c B. P. Lod

G. Brochocki ad. et alij Cq. G. Korzybski Cit. et alios

In R. C. B. P. quae D. addit. et R.

Arestat. G. Simeon Korzybski.

Lod

7c B.

N. Petrus Ostrowicki ad. et alij Cq. G. G. Milecki Cit. et alios

In C. B. D. addit. et R.

Arestat. G. Valentinus Brudzienski.

X. G. Jastrzębowski actor et alij Cap. NN. Cyndacki Przybyłowski et alios Cit. Testes

In C. L. Depositionis Testimoniorum pro quibus res est in instanti sub Poena Banitionis quae D. addit et R.

Arestat G. Valentinus Brudzieński.

7 eB

X. Id. actor et alij Cap. MM. Koziebrodzkie Pincernia Dobrinc. Cit. et alios.

In R. C. B. P. D. addit et R.

Arestat G. Valentinus Brudzieński.

7 G. L. dimis. S. B. Charzyno Chyczewski Cit.

G. Charzyński actor et alij Cap. G. Gałkowski et alios Sol.

In R. C. L. Dimissionis Sortis Bonorum Charzyno Chyczewski pro quo res est in instanti sub Poena B. quae D. addit et R. reliqua prout in Producto.

Arestat mlbi judlis Wyleżeński

Id. L. Sol. S. in ea Ex Sudd. quae

G. Thomas Chyczewski actor et alij Cap. Relictam et Successorem Sol.

et G. Casimiri Chyczewski Cit. et alios

In C. L. Solutionis Summae ~~[illegible]~~ pro qua res est in instanti sub Poena B. quae D. addit et R. reliqua prout in Producto. Non arestata Publicata.

*

Ie L SS
G Andreas Sulenski ad etatis Cz G Antonium Lod
Rudowski Cit etatis
Jm C. L. Solutionis Summae cum Provisione proveniens pro qua
res est in instanti sub Poena B. quae D. addit et R.

Arestat G. Antonius. Rudowski

Ie L exdivis Sos B Miecznowo
G Lucas Rudowski ad etatis Cz G Antonium Lod Ru
dowski Cit etatis
Jm C. L. Exdivisionis Sortis Bonor Miemczewo pro qua
res est in instanti sub Poena B. quae D. addit et R.

Arestat. Id.

Ie L SS
G Milewski ad etatis Cz Successores ad M Lod Za
krzewski Vexilliferi Zawskrz et Vice Capitanei Cz Hoc
Cit etatis
Jm C. L. Solutionis Summae cum Provisione ab eadem proveniens
pro qua res est in instanti sub Poena B. quae D. addit et
R.

Arestat G. Valentinus. Brudzieński

Ie L SS
G Franciscus Smoszewski ad G Matthiam Grabia Lod
Cit etatis
Jm C. L. Solutionis Summae cum Provisione ab eadem pro-
veniens pro qua res est in instanti sub Poena Banitionis
quae D. addit et R.

Arestat. Cittg.

Ul L S S wpni
G Simon Starzewski actor et alij Cz G Stanislaus Lat
Bzski Cit et alios

Jm C. L. Solutionis Summae cum Provisione ab eaq pro
venien pro qua res est in instanti sub Poena B. que D.
addit et R.

Arestat Mlis Judlis Wylenski.

Ul B
G Petrus Lignicki actor et alij Cz G Korzybski Cit Lat
et alios

Jm C B D. addit et R.

Arestat G. Valentinus Brudzieński.

Ul B
G Albertus Korzybski actor et alij Cz G Petrus Lat
Lignicki Cit et alios

Jm C B. D. addit et R.

Arestat Jd.

Ul L S S wpni
G Franciscus Rzeszotarski actor et alij Cz G Tho Lat
mas Kraszewski Cit et alios

Jm C. L. Solutionis Summae cum Provisione ab eaq pro
venien pro qua res est in instanti sub Poena B. que
D. addit et R.

Arestat G. Adamus Milewski.

Ex adci B

X G Jastrzębowski act et alij C G Peptawski Cit et alios

In C. ex adcitatione loco peragendae Executionis B.

quae D. addit et R.

Arestat Mtis Judlis Josephus Wyleżenski

Ex adci C Satisf C Cita

G G Rudzienski et Stawiski act et alij C ~~G Matthias~~

Successores ob G Mathaei Druchowski Cit et alios

In C. et ex adcitatione L. Satisfactionis Contentis Citationis in eadem expressis pro quo res est in instanti sub Poena Banitionis quae D. addit et R.

D C B Arestat Mtis Judlis Josephus Wyleżenski

G Korzybski act et alij Conc G Balinski Cit et Alios

In C. B D. addit et R.

Arestat Jpe Mtis Judlis

G C Ex divisionis B Malewo

G Felicianus Maleuski Act et alij Conc G G

Maleuski e Cit et alios

In C. Ex divisionis Bonor Malewo pro quo res est in instanti sub Poena Banitionis quae D. addit et R.

Arestat G: Paulus Zołtowski

Ex Ill. G. Wilamowski ad et alij Con. G. Kiełbowski Cedt et alios

In Ill. L. Solutionis Summae cum Provisione provenire pro qua res est in instanti sub Poena B. quae D. ad Ill. et R.

Arestat Mlis quibus Wysiezinski

~~G. Franciscus Nadratowski Ad et Alij Con. G.G. Sułkowskie Cedt et alios~~

Illustris Admi Rdus Antonius Chełchowski Praepositus Raciązien. Ad et Alij Con. M. Adamum Niszczycki Castellanicz Raciązien. et ~~Gregorem~~ Ormielewskie Cedt et alios

In Ill. L. Solutionis Census pro qua res est in instanti sub Poena Banitionis quae D. ad Ill. et R.

Arestat Ipsi Mlis ut Supra.

Franciscus Ignatius Rościszewski Judex Trns Ptas Płocz

Ordo Terminorum Factorum Sub Actu feriae Quartae post Festa Solennia Sacri Pentecosten 1759

G. Brudzinski
Instigator Judicij Dnis Actor Conc. G. G. Bzeskie Citatus

G. Valentinus Brudzinski Instigator Judicij praeser. Actor pltr. et quoniam Gnosi Antonius et Apolinar Bzecy Termino Facto citati praesen. in Crno disparent et se condemnare permittunt Proinde Super Toc. disparente ratione variar. inconvenientiar. ac violentiarum tam in Stuba Judicij praeser. quam extra Stubam perpetrationis exinde Securitatis Judiciorum praeser. violationis permittit Condemnatio et ad Publicanae Canae Punitionis perpetuae Poenam addit Mtis Judlis Canae publicatae et remittit pro peragenda Executione ad Officium loci Capitaneum.

Ordo Inquisitionum sub actu F 4tae pt Festa Solennia Sacri Pentecosten in Raciąż 1759

X G. Jastrzębowski actor Italij Cum MM Koziebrodzkie Cit Italus

Actor plr. Citata pro interesse Mscorum Francisci et Caroli Koziebrodzkich Pincernicę Dobrinę per M. Carolum Koziebrodzki Pincernicę Dobrinę suo et Fratris sui nne plr. pro interesse KK. Simonis Andreae et Alberti Popławskich per K. Andream Popławski suo et Fratrum suorum nne plr. pro interesse KK. Krzyżanowski, Dobrzyniecki per M. Franciscum Koziebrodzki plr. insistendo Decreto anteriori Judicij sui hic in Raciąż F 4ta pt F. Solennia Sacri Pentecosten in Ao 1758. concessae Dilationis Inquisitionis inter Ptes plato Super Incorruptionem Testium addit Mlis Judicij sui apparitor ad pronuntiandum Juramenti rotham idq in instanti praestitit et Inquisitiones suas Da in actoratu educat.

G. ~~Relicta~~ Mileuski actor Italij Cum Relictam ob G. Antonij Mileuski Cit

Actorea per G. Adamum Mileuski suo et aliorum actor nne plr. Rta G. Marianna de Gumowskie primi ob G. Antonij Draminski R.P. 2di voti ob G. Antonij Mileuski Relicta Consors vidua plr. Insistendo Decreto anteriori Judicij sui concessae Dilationis Inquisitionis addit Super Incorruptionem Testium Mlis Judlis ad pronuntiandum Juramenti rotham idq in instanti praestitit inducat Testes et Inquisitiones suas educat

Relicta ob G. Antonij Mileuski Cit Cum GG Mileuskie actor

Rta ~~Dub~~ G. Marianna de Gumowskie ultimi nuptus ob G. Antonij Mileuski Relicta Consors Vidua plr. Actorea per G. Adamum Mileuski suo et aliorum actor nne plr. insistendo Decreto Judicij sui anteriori concessae Dilationis Inquisitionis Super Incorruptionem Testium addit et Mlis Judlis ad pronuntiandum Juramenti rotham idq in instanti praestitit inducat Testes et Inquisitiones suas educat.

P. Franciscus Koziebrodzki Pincernia Dobrin. Cit. et alij Cap. G. Jastrzębowski Act. et alios

Citta per Mscum Franciscum Koziebrodzki Pincernię Dobrinę suo et Fratris sui nnę ptr. insistendo Decreto anteriori Judicij sui concessę Dilationis Inquisitionis hic in Raiz. Pta 4ta pt. Pt. Solennia Sacri Pentecosten in a. 1758 pte elapso inter Ptes comparens pl. Super Incorruptionem Testium addit. Cuię Citto Mtis judlis ad pronuntianę juramenti rotham idq in instanti praestitit inducat Testes et Inquisitiones in reatu suo educat.

G. Adamus Kociecki Act. et alij Cap. G. Nicolaum Kociecki Cit. et alios

Actorea per N. Adamum Kociecki Maritum suo et Contis suę, ~~[illegible]~~ nomine ptr. Citata simul et act. per N. Nicolaum Kociecki Maritum suo et Contis nnę ptr. insistendo Decreto Judicij sui anteriori concessę Dilationis Inquisitionis Super Incorruptionem Testium addit. Mtis judlis ad pronuntianę juramenti rotham idq in instanti praestitit Inducat Testes et Inquisitiones suas educat.

~~G. Ignatius Kostka~~

G. Kiebowski Cittus et alij Cap. G. G. Wilamowskie Act. et alios

Citta p. G. Paulum Kiełbowski ptr. Act. per D. Joannem Chmielewski B.C.P. insistendo Decreto concessę Dilationi Inquisitionis anteriori Judicij sui Super Incorruptionem Testium addit. Cuię Citto Mtis judlis ad pronuntianę juramenti rotham idq in instanti praestitit inducat Testes et Inquisitiones suas in reatu educat.

S. Nicolaus Kocięcki actor et alii Cz. S. Adamum Kocięcki et alios Cd

Actor plr, Citta per S. Adamum Kocięcki suo et aliorum Cd nomine plr insistendo Decreto anteriori Judicij sui Concessae Dilationis Inquisitionis Super Incorruptionem Testium addit Mlis Judlis ad pronuntiandum actum juramenti rotham idq in instanti praestitit. Inducat Testes et Inquisitiones suas educat.

Ordo Contumaciae sub actu 75 pro Festa Solennia Sacri Pentecosten pro Ao 1759

GG Szmenieuscy act et alij C G Karwowski Cit

G Niedrowski C G Maliszewski Cit

N Alexander Zytenicki act C N Petrus Zytenicki

F Puchalski act C G Starowskie Cit

G Balinski act C G Kwasiebaski Cit et alios

Id act C G Uniewski Cit et alios

Id act C G Jetkowski Cit et alios

Id act et alij C G Rutkowski Cit

Causæ ex Arresto sub Acta Feriæ Quartæ post Festa Solemnia
Sacri Pentecostes Anno Dñi 1759.

℔ Andreas Potrykowski Actor et alij Contra ℔℔ Mączerskie et Alios
Actor plr. Citata, et indigens
et Corpori suæ nunc plr. Judicium Terminum Partis actæ Deci-
sendæ Controversiæ Partium exandiri comprobet Actor quantam
Summam respectu cujus agit Citus mutuo accomodaverat et
quantum ex eadem levaverat et prout sibi juste debeatur ad-
mitti debetur idq; in Regesto Judicij sui post præ Comproba-
tionem vel non Judicium Decernet id quod Juris et justitiæ erit &c.

℔ Herianus Cyrzyngki actor et alij ℔ ℔℔ Makowscy
ski Citi et alios
Actor plr. Citata per N. Michalem Makowiecky Marshum
sui et Corporis sui nunc plr. Judicium Terminum Partis actæ
Decidendæ Controversiæ Partium exandiri Terminum Actor
pro resumione Litis Expensarum in Vindicationem Succes-
sionis pr. ad ℔. Nobilem de Simandzewskie Sakowiczki Assess-
tor de hac Causa Jam in Cto Deputati Stante Una Absen-
tia ex una Citata Scripto orto manuali 27ma Aprilis
ci anno 1758to per Cum Data Comparitionem assecurata ℔ Actor
Causæ Citam Terminum sibi ad Judicium suum Convenit, Re-
gestrum tamen Causæ Expensarum non produxit, Unde
quantum erogaverat et quanta sibi Summa restituj appa-
ruerit Inscribat regestro Judicij sui Regesto Judicij sui
sui comprobet Salvo moderamine Judicij sui Prout com-
probationem vel non Judicium Decernet Quid Juris et Ju-
stitiæ erit &c. Exinde juste compensant sibi Actor

℔ Casimirus Bielkowski Actor et alij contra ℔℔ Chyczyńskie
et alios Citos.

Actor et Citus Casimirum Bielkowski sui et Corporis sui ac
Famulorum suorum ac eorum nomine plr. Citus semel et altera per
Nles Michalem et Joannem Chyczyńskie suis et aliorum Cti
et Actis nunc plr. Judicium Terminos Partium utrorumque
ad suum Judicium Actis Decidendæ combinatis Causæ Parti-
um actoratibus et reatibus ad affectationem ambarum
Partium Datur Dilatio Inquisitionis Utriq; Parti Super
Contenta Dubitationes et Terminorum ad Regestra Judi-
cij sui decurrendi &c.

S. Witecki Act. Cont. S. Joannem Chyczewski Citat. et alios

Actor S. Franciscus Witecki plr. Citatus S. Joannes Chyczewski plr. Ludm Citationem Partis ad Videndum Controversijs Partium exaudiri ad affectationem Partis Citat. Datur Dilatio ad munimenta Causam presens impugnant ad Sequens Act.

N. Anna Jadomska Virgo Actrix et Alij Cons. SS. Dzieduszycki Citat. et Alios

Actrix N. Anna Jadomska Virgo cum assistentia S. Joannis Chmielowski Advocati plr. Acta per N. Albertum Dzieduszycki suum et aliorum Citat. nunc plr. Ludm Citationem Partis ad Videndum Controversijs Partium exaudiri Decretam Partes quatuor quindecim Florenos renantem et majori quadraginta Florenorum per N. Castantiam Resutowska ad N. Antonij Dzieduszycki quatuor Relictam Conjugem Viduam Citat. matrem mutuo accumulandi Citationis agnoscunt Quoniam Decernit Judex Quatenus Citati Nobiles Dzieduszycy Superasent ad N. de Resutowskie Dzieduszycki Obligationem quatuor quindecim Florenorum cum et pro Termino Festi S. Joannis Baptistae in anno presenti Coram Officio et actis Consistorij sub Poena Banitionis in casu Contraventionis circa manifestationem faciendi publicandi proceria in rem Versa et Quam faciendi Ingressionem seu recognoscendi Cessionem Partis ad singulos Juris Dispositiones et Constitutiones Novant et recitat enumerent. Lecta Data 3 mensis per Citat. Partis Presentes et Subscripsere Superius assignato Judicium totius instanti Novarum.

Comes S. Grabia Actrix et Alij Cons. M. Bronisz de Kuczkowo Kuczkowski Citat.

Actorea existentes Soror Comitis Grabia et Marianne de Radecki in vicem Conjugem per Curiam S. Grabia Mandatum suum et Curtis sub nunc plr. Honesti Blasium Matthias Simon et Thomas Radecki alterius per Curiam Honestum Blasium Radecki suum et Superiorum Fratrum suorum nunc plr. Citata pro interesse Nobilis Adami Bronisz Succumbendi Victoriae per N. Albertum Dzieduszycki, pro interesse N. Albini Burski et Ewae Dzieduszyca primi de Stephani Radecki ad presens S. Burski Curtis per utrasq Partes ad citatorium per S. Valentinum Brudzewski pro interesse N. Joseph et Thomae Gaspicz per utrasq Partes similiter ad citatorium per S. Joannem Chmielowski Judicium Terminum Curtis sub Decidendi Controversijs

Controversijs Partium exauditis Suspensa Decisione Causæ de præsenti necessariam esse Cognitionem Judicij Curiæ unius Juramenti absentia non obstante in Causa Domini Nicolaum Jarmacki capitato tempore in anno præsenti conducendi advenientis Legis Judaicum mutuo Partium sumpto consensu Curiæ adest ante omnia Comparitionem per Dominos Documentorum causam præsentis evincendi per Partes præstandi Demandabit, quibus comportatis Curia Documenta prædicta Comparationem Decima octava Decembris in anno 1758mo in Domo mansionali inter ipsum Adamum Dominikh Succumbentem Dispositionem abinde, et Dominum Albertum Burchi et Evam Szechowska primo Radechi exhibitos Curiæ Judices Pius et Honestorum Blasey, Stanisky, Matthæi Clementis, Thaddæi de Jadwiga Marianna Gratia Comitis Wilczorum et Filiæ Radeckich in Domo Matrimonij Actor præcreatarum nominibus Rei absentem citatam et Contestatam utrum cum Injuria Evæ Radeckich vel non subsecuta cognitionem et recognitionem, de Bonis Inventarijs rebus mobilibus per Curiam Interpositis et ad Domum Suppraseram Nicolaum Jarmacki impraesentiarum, ex accrescentia Eorum tum usus fructus regentia Decisionem Decima Junij in anno 1749no ex capite et adacta Castrensi Posnaniensi Palatinatus ante 8vum Exaltationis S. Crucis in anno 1750mo per Oblatam pariter demonstratis et indigitatis inspicere et investigabit, restitutionem Curiæ seu Compensationem cui justè debebit Subsequenter Decernet. videret, Prætensiones inter modernos ad tunc ipsum Dominikh Succumbentem Dispositionem Denique Incolas Burchi quo modo cum ad se habitas et exortas prædictis Dominis exponi fecit expedientibus Inquisitionibus dignos et ad factum sui et aquæ competentis plenaria Satisfactione Copiet Juramenta ubi necesse fuerit et aquæ debebit exigiret, et Judicij, Damnabit vel Sententiæ ac universas per me Prætensiones nihil intactum et irrevocabili relinquendo ac Eademet Ista per juris et æquitatis Dominos Judicij Decidebit ac mediabit Quorum vel cujus Judicij Decisione Ista parere et ac præsens Sub Pœna Banitionis ilta in Curia Comitis Super Ista contravenientes publicabit Curiæ debebunt ac teneburtur Quota Pœna Banitionis per utramvis Istam Partem Sibi adversantem compensanda Pœnas Super quo interest investigabit

Jus

Judicio vero totius in instanti Solvendi Decreti praesentis vigore

~~Comes~~ S. Adamus Strzeszewski Actor Conc. S. Vincentium Mierzynski Ctr.

Actor pltr. Cittus S. Vincentius Mierzynski pltr. ~~Jus~~ comparens et secum judicio controversiae Judicis Controversiis Partium exauditis Judicium Terminum Partis actae Decidendo Suspensa Decisione Causae praesens necessariam esse Condescensionem Gsorum Camerariorum Trium Plocensium unius absentia non obstante in Fundum Bonorum Zabaczo captato tempore in anno praesenti Conducendorum adinvenit Jus Gsi Camerarii Trres Plocen aut unus G. Camerarius Trris Plocensis mutuo Partium Sumptu Condescensurus adsit ante omnia Comportationem quorumvis Documentorum proprietatem Subditatus Laboriosi Bartholomaei Czaykowski Ovillatoris de Bonis Sleszewo Probantium per quem competierit praestanda demandabit de Lso Suprascrio Bartholomaeo Czaykowski Complanatione certa die 4ta Decembris in anno 1757mo in Bonis Zabaczo datata et inter Ptes ad praesens secum agentes inita et confecta per Cittum actae G. Strzeszewski pro Summa Centum Triginta Tymphorum divendito ~~quo~~ cujus occasio Profugationis Ejusdem causa extitisse praevijs etiam si opus fuerit expediendae Inquisitionibus inquiret et investigabit, Circumstantias Causae praesentis cognitis quibuscumque Dubijs animadvertet, Satisfactionem seu retrosolutionem Summae Centum Triginta Tymphorum pro Eodem Ovillatore Citto exolatae ad Tenorem praemissae Complanationis seu potius Salvae in Eodem appositae si juste provenerit facta ut superius descriptum est diligenti indagatione per Citto subsequenda injunget et Ptes hac in Causa plenarie Decidet dispudicabit ac moderabitur Jurum vel cujus Judicij Decisioni Ptes eadem parere et acquiescere sub Poena Banitionis illo in Trno Conc. Super Pte contraveniens publicanda debebunt ac tenebuntur Lucta Poena 3 m m PP. per Utramque Ptem Pti p Ptem sibi ab invicem compensandae Judicio vero totius in Pcia de adventu Judicij tempestive faciendae avisatione instanti

in instanti subvenit

S. Joannes Bronowski ads Eq. S. Adamum Strzeleckum
assistit Cib

Actum per S. Paulum Zaleuski Actus ptr. Judex Trium Sti
ad Decidendi se mutuo Partium ambarum consensu am-
putatis omnibus Dilationibus de Lege concessibilibus
cum effectu Satisfactionis Partium Sti Sedentium Ac

N. Joannes Chudzinski Ads et Alij cens NN. Nowotarscy
et Parisij Citatis et Alios

Actor N. Joannes Chudzinski ptr. Actus exhibuit ads per S.
Barbaram de Miedzylesie primi ad S. Josephi Drabia 2di ad-
presens vti S. Alberti Lipowski Contem in assistentia S.
Jacobi Szyci ptr. Admod Reus Albertus Gradzanowski
Parochus in Gradzanowo adcitatus ptr. comparuit et causam
vtrinque controversiarum Partium exhibitis
Generi Literis Citatoriis rempe sub Lege vsuali Expunges Satisfa-
cere Decreto anteacto Judicij sui in Punctis adductionis
Admod Reds Gradzanowski Parochi in Gradzanowo pro Ter-
mino pro ea Injuncto Judicem eas et Ads instanti et pre-
riam Cumq adcitatus adcitatus non se in Judicio pere-
remptorie sistit Pro Satisfactione in premissis adinventa
Partibus in Regestis Principali experiri mandat in experi-
mento Alterioribus Partium Controversiis exhibitis pervi-
am Juris in Causa respectu prorogationis extradictionis Par-
tium per Acta pretensa Seriem Comparationis Testamenti
ultimae voluntatis ad S. Alberti Adalbertum primi ad Joan-
Petri Miedzylesie 2dum vti nunc Comparentis S. Chudzinski
Contis Pro Lipowska Matrix Judex plenarie informatione
quit, Discussa, jamvero ad citatus Admod Reds Gradza-
nowski premissum Testamentum per se subscriptum
Pro Chudzinski qua marito ejusq S. Miedzylesia restituisse
petit instat. Jus quo Chudzinski cumq scabinis se jam
aliquid eorum agnovit Primum vero deperditum sub ju-
dicio exponit Proinde Judex attentis Earum Actorum
tionibus et Agnitionibus duo eorum Judicia inducta ex-
tendo Decreto anteriori Judicij sui Sententiat Pra-
tenus S. Chudzinski Actor premissum Testamentum
per medianta Literas Citatorias extradictione agit moder-
ne Citati S. Lipinski per Matrem ejus dispositos pro
Ads esse debuerant ad indagandam rei veritatem competet

idq instanti

et gravamen, nec
in Satisfactionem Sententiæ Judicij sui Supra-
mentionatum Pertamentum comportat et alia rem apud
ipsum reperiri valet de ignorum allegat Quam obrem
Studendo justitiæ contravenisse Cuchy Item Chaszen-
zki admittendi et in rem Contraventionis Solvat Se-
nam quatuordecem mon. S. Parti Judicium per medi-
um Parti Judicium et Judicij instanti Sub Pœna
Banitionis et regestri Bonorum publicanæ Relationis
Suspensa Decisione Causæ presens necessariam esse
Item Comparationem Supradicti Pertamenti Com-
portationem per Regens Judicij sui per Cuchy
D. Chaszenski Subregens Judex arbitratur et Con-
servat Ornus Vel Nihil hinc inde comparenti pe-
remptorius. Inter quos Ortus Partes utrag Rles Mathi-
am et Joannem Micdzielski Joannem Brandis et Eli-
sabethem D. Adami Chaszenski Consortem Brudzi-
skie a quibus se Pars actr Comparationem certa Cra
Augusti in anno 1747 mo inter Cuchy et mane Comparen
alb condita Cum Citatione coram actr Cpen Rle
Cta Sta pt Ctm S. Petri in Vicinia anno qo Supra
revocata porter tutatur Subsidio Contraventio-
nis Decreto presens ac Causæ audiendi adju-
tanel per Sub Pœna Banitionis comparendi de-
creti presens urgere

GG: Malewscy Actores G. Thomam Kraszewski Rs.

Actorea per D. Felicianum Malewski suo et aliorum actorum
pl'o, Cta per D. Joannem Chmielewski Rls Panigad
reprotationem Comparens Partis Cta Datur Dilatio mo-
dus D. Thomæ Kraszewski ea qua Causas majoris Impor-
tantiæ in Judicijs Pribly Rus Lublinen attentat gra-
probabit Literatoryj Documentis in Regens Judicij sui

Consortes GG: Malewski et Ortowski Actores et alij contra Rem
G. Pauli Piniński Rm et alios.

Actorea per D. Felicianum Malewski Maritum Sue et Con-
sortis ac aliorum actorum nomine pro. Cta pro interesse
Constantiæ de Kossobudzkie D. Pauli Pinińskie Rdis
in absentia sub Protectionis Regiæ Judicij sui
pro interesse 24 Scr. Groschorum ac alijs armis Rdi
simili Pauli Kiedrzyńskiego per D. Joannem Chmielewski Rls
Interesse Illium armorum Adversus Alberti Rdi

Jus

Rajczyk Prepositi Drohiniensis Josephi Wierzbowski Uniecensis
Sanctæ per D. Paulum Zoltowski pro interesse S. Stephani
Kesinski per D. Joannem Chmielewski pro interesse Alis
Joannis Zyschelin per eumdem pro interesse Illium
Mariannæ N. Franciszki Rudzieńskich et Cunegundis N.
Joannis Stanislai Cantum ac Thesaurariæ Virginis in regali
Deniq; Mathiej Bruchnalskich per Matrem nominibus
Cantum suam ac aliorum pro interesse religiosi Cleri per
D. Franciscum Rudzieński pro Judicem Terminum Partis
ad suum Judicium dicti Decidendi Controversijs Partium
etiam dictis suspensa Decisione Causæ præsens necessariam esse
Condescensionem Jurium Cameralium Primum Actum unius
Absentia non obstante in Stundam Bonæ Sorey captato tem-
pore post Collectionem Segetum in anno præsenti conducendi
adivenit Jus Juris Cameralis autumnus Cameralium Actus
mutuo Partium Sumptu condescensuros Portes Bonæ
Sorey D. Pauli Reinschi hereditarias inter Creditores ad
audiendum comparentes ac alios in Actu Loci Condescensio-
nis se sistentes et in comparitionem Decreti anteacti Con-
descensionalis in Stunda Bonæ Sorey Feria 4ta in Festivi-
tate S. S. Laurentij Martyris in anno 1758to inter omnes Cre-
ditores ad Portionem Suprascripti D. Reinschi concurrentes
intrantes cujus portionate in Summis Loci respiciendo
ad Renovem Suprascripti Decreti Condescensionalis ad acta
Curiæ Actus in Stocho Feria 2da ante Festum S. Agnetis Vir-
ginis et Martyris in anno præsenti per Oblatam petitam
Edocebit, et in his omnibus juxta exigentiam negotij pro-
cedet ac Actes finaliter pronuncietur et ejus Decreti, Dejudi-
cabit ac moderabitur Jurgia vel cujus Judicij Decisioni Par-
tes parere et acquiescere Sub Pœna Manitionis illatæ
Actus Condescensionis Super Actu contravenientes pu-
nire debebunt ac tenebuntur Lecta Pœna Mandat
per Actorem Parti per Actum sibi adversam compensand
Judicium Actus totius instantis Salvum Decreti pre-
sens negotium

Cujus Actus anterioris Condescensionis ob interservientia ad S. Jo-
annis Arabia Feria 2da Juxta non est in eodem exhibitionis Re
novatio Sententia effectus Quoniam

M. Lagowski Excipiens Dzierzanowski Ads. Cons Miechowskie Actus
Laurentius Stocen Cleri

Actor pro, Feria pro interesse suffi Cyriaci Kosiorowski Actus
Laurentius Stocen per D. Joannem Chmielewski Rell. Terminum

suspexo

Jan

Joannes Xaverius et Bilz de Bilz cum Dñ Stephano Constantio de Miecznikie in Secundo matrimonij Thoro proveniat Dñ presens in Curia dispareat et de condemnare permittunt Juvinde super Bilz dispareat permittit Condemnatio prout in Simplici regestro continetur et Remittit per ageret Executione ad Stephanum Lucæ Capitaneum Rublicab. cum comparuerint Stephanus Cyriacus Kostenbudzki Suspendit Causa presens ad Consilium dispareat Dñ Ci Dñ Castellanczyc.

Successores Dñ Dñi Antonij Miecznikowski ad Cor. succesp
ves Dñ M. Jakubowski Vexillifer Zawichostien. et Dñi
Capitanej Opoczn. Citat.

Actor per Dñ Adamum Miecznikowski suu et alios ad nne plu
Citata per Stephanum Josephum Jakubowski Vicedestorium
Sui procur. Suet et Fratrum ac Sororum suar nne plu
comparent et Stephanus pdcto Bono huius Districtus Sulji-
cien. Judicium Citationis nem Partis ad ad suum Ju-
dicium edicti Sandecen. Terminum Judicii sui Incide con-
stat ad Stephanum Antonium Jakubowski Vexillifer. Za-
wichostien. et Vice Capitaneum Opoczn. Summas Obli-
gat. infrascras ad Scripta manualia sua primum
Julij A. 1748 tia Augusti ejusdem A. 1749. Super Summa unam
Centum Septuaginta auri. Hungaricali, Alteram
Mille Florenos Denum Secundarium Super Summa
Ducentorum viginti aureorum Hungaricalium A. 20.
Julij ejusdem A. 1748 conscripta ac manu contrahentis pro-
pria Subscripta et adacta Quem Morem Clausa pdcto.
Stanislaus Salmanowski ejusdem A. 1749 nne per Oblatam pervenit
ejusdem Dñi Michalski Sententiam pro omnes Summas
pdcto Dñi Antonium Michalski a Dñi Succentem in eos
quib. notand. Devastatas contractus et Cautiones pendan-
te Causa per Sed a Centum Solvendas ejusdem
rosse quas ibi Dñi pro Cognitis agnoscit Oppo-
nent Juvinde Judicium instituendo Supradictis man-
nibus Dñi Inscriptionibus Summam quendam
libet quod Agnum Hungaricalem quatuordecim Flo-
renis integris numerandis Devotam ejusdem Dñi
Stephano Sex Florenos Quadringentorum Sedecim Flo-
renos Successores Michalscienes Cognita Dñi Spectato-

re

Spectare debere Judex arbitratur Sententiando Ju-
ratores Supi Zakrzewscy Successores et Supi Zakrzeppi
Vexillifer Zawrszeński et Vice Capitanej Cracov Sto
premissam Summam Sex Millium Quadringento-
rum Septuaginta Złpthorum cum Succisione per Semi
quatuor computandi ab ultima quietatione proveniens
in Bonis Solutioni presentis liquidanda et per Bona Se-
cunda post Bona S. Jacobi Apli in anno presenti venturo
Coram officio et actis Capi Cracov sub Pena Banitionis
in bueno Capi contravenientis cuica manutentionem
faciendi publicandi predicta in rem Servitutem pro-
ynscendo quietatione sive feriendi resignandi
Testimonium mutuo inter Se Partes Judicialiter Petitum
manarum quarte Partis Summe Mille Septingentorum
quinque cum Złpthorum Quatuor Earum Capitale pro-
veniens cum annua Servitute Explicatione sine quibus-
vis juris Effugijs et Evasionibus Partibus ad Sal-
vand et recuperand emanavent, Actibus et Testione
S. Adami Mieurki Comparentem Summam Quingen-
torum Złpthorum ad Scriptum certum annuale Quar-
tale Festum Martini in anno proxime elapso 1755 ten. proxime a Citato
Levatam Vti supra Zakrzewscy Vti Reflectent Partes
per Supicem Zakrzeppi Petitum Summ P. Marti in Bonis
et Sub vigore Supra positi Judicii vem totaliter in instanti
Solvendo et subsequendo

Consors S. Mathiae Krzewski ad etaly Cum Ebbyste
Citat et alias
Actorea per S. Mathiam Krzewski Manutum sue et Con-
sortis fuit una pti ad Citandum eum pti. Citat per S. Dantum
S. Thomae Blanc ad respondendum Comparendi Partis Citate
Datum Die Actis Majoris S. Petri Ubysz et quo Causas
Majoris, in Judicio Civilibus Sub Pena Attentat quo quo
Cabit Literatorys Documentis in Sequen Judys Suis &c
cum Literis, Comparendi Suspensa ad Esse Sequentis
&c

Eadem Actrix etaly Cons S. Thomam Krzewski Citat et alias
Actorea ut Supra, Citat per S. Valentinum Brudzewski Clan
dum ad respondendum Comparendi Partis Citate Datum Die
tis Majoris S. Thomae Krzewski et quo Causas Majoris Ju-
dicii in Judicio Civilibus Sub Pena Attentat quam pre-
tendendi Literatorys Documentis in Sequen Judys Suis &c
Cabit

G Joannes Umiński Ps Crem. Cloer. Act et alij Con M
Rzichrodzki Subjudicem Wren. Dobrinen. Cit et alios

Actor plus. Cstte per S. Jacobum Kzicki Clanc ad resistendum
nem comparen. Partes Cstte Datur Actio majus per gin
Causas majus Importantiæ in Judys Ordys Sti Cau-
sarum Obsi Academicen. attentat gnar probabit li-
teratorijs documentis in Sejmen Judys suis Ctr. ens actis Su-
spensa gratis et Sejmen Ct
Spew Bernardo Rzichrodzki Ranem Subjudicis
Obrestri Dobrinen.

Relicta Nis Petri Gorzkydzki Actrix et alij Con Ps. Rzodz
kiewicz et Alios Citat.

Actorea per S. Joannem Chmielewsky Act. Citata pro inde-
rese Rdum Marcianum de Drabczynie ad R. Mathej
Rzezotarskij Relicta Exstor Vidua Matris et Stanisl
Rzezotarskich Rdj per Canc. Matrem suo et Rdj de
nuncupat. pro, deven. ad Actor. Jacobum et Relicianos Rzez-
otarskos personaliter Clamo Dilapsarent et de Condemnan
do contentum Decretum Super Dcto Dilapsu permitt
Condemnatio privat in Simplici regestro Continetur
Super qua Executiva remittat ad M. loci Capi-
taneum. cum Comparen. vero Suspensa ad Consi-
stirem dilapsus ad Sejmen Ct

Ps Kurowscy Cges Act. Con S. Victorem Pomiarowskiego Act.
et alios

Actorea per S. Elisabetham de Rzepie S. Matthiæ Cumulati
ventem cum assistentia S. Jacobi Kzicki Cum et alios
Ad mne pro Canc. Stetum post Cretum Simplici Con-
demnatio privat in Simplici regestro continetur et remittat
pro per a Jenes Executiva ad M. loci Capitaneum Rutti-
cad.

G Franciscus Radratowski Act et alij Con G. Gutkowskiego Cit et
nonnull. alios

Relicta et Rdi Infidelis Jacobi Mostowicz arendatoris
Tabernæ Staro grabez. Actrix et alij Con M. Ignatium Wessel
Castellanic Sejmen. Cit et Alios

Act per S. Joannem Chmielewski Act. citata per S. Jacobum
Kzicki Canc. ad resistendum comparen. Partes Cstte de-
tus Dies Actis majus per Ignatii Wessel Castellanic
Sejmen. et ejus Causas majoris Importantiæ in Judys
Ordys Sti Lublinen. attentat gnas probabit literatorijs do-
cumentis

Documentis in Scyper Judic ius Ol

S. Joannes Kwasieborski Albert alij Contra Relict & J Stanisl

Kwasieborski Citt et alios

Actore per P. Stanislaum Kwasieborski que et Adversum
Citt nre pte. Citte, pte. Ignatium Kwasieborski suc et
Adversum Citterum nre pte. Judm resolvere de ing cu-
rem ab Officio Burgrabiali Cracov Ubem ad Judm suum
pro Contravencionis Partium etiamsi Suspensa Dem
de Cayse presens necessarium fuit Condescendere Jura-
ram Cayperarie rum Primum Ubem unius absentia non
obstante in Standum Bonorum Kwasieborskyane obry-
pne capta tempore in anno proxime evoluto accidi-
vent P. Dr Cayetanj Ubes aut unus P. Comparatius Ubis
mutue Partium Silentio Condescendere vices ad act Corpo
ratione Documentorum Juramenti per Ubes pro-
stanel Demandabit Actor Comparatis in Ed statem
Substantie P. Stanislai Kwasieborski Patroni nicol
Inter Ubes Comparantes admissi et Onera gravia Jam Con-
Dem med statem prem attinam medietatem Bonor Kw
Sorte am Kwasieborskyane obryane Juri ad ist actionis
medietatem Citti Kwasieborski absentiam assicurg
pro habet Abjudabit Summam Consortum Supra-
scripto P. Stanislao Kwasieborski et Clarae Cymerbi
jus respective Jure Voti de Juramento rebus mobilibus
Status P. Parentis Decreti Comparet et in certi gabit re-
gestrum Causa per Comparet et Consen bene
declarabit, Descriptionem seu separationem Bonor Dine-
rosz et opus Juramenti per Citt nibus Consanq
tentate Sub pactionem Omnimoda et a qua parte
debebat adimendi et Ubes in obus et singulis Protes-
tationibus nihil in contrarium et in eum Casum rebus
pro habes Decreti Dat pro decisa ac mederabit Lazer et
expos Judicij Decisio Ubes Citt Juramenti et Judicatum
pro Debebunt ac tenebuntur in Sub Pena Bani-
tionis Alle in Ubem Cogni Sup. Quarte Contravenient
Sub pena Lucra Cam Fiscj per utranq Ubem Pa-
per Stem Sebastianum Compensandi Judicij vem
Cabij in instanti Solvendi Decreti pro Ubes vigore
Presentis Antecedentibus in Ubem Condescendo nis Cautis

Illustris Dñ. Stanislaus Kozicki Praepositus Trakiensis Cath
cpe Stanislaus Bronicki Succamerarius Vilnensis

Actor plr. Citata per S. Joannem Chmielewski R.C. ad
respectivem comparere Pars Citata Datum Datis ad
Magistri Regni Bronicki Succameratus Vilnensis Causas majoris Importantiae in Judicijs Assessor Re-
gius attendat quam primum Litterarijs Documentis
in Seyme Judicijs suis &c.

S. Laurentius Brzozowski Act et Alij Con S. Joannem Grabia
Act et Impugnatorem Pr Kozicki

Actor per S. Joannem Chmielewski Plenipot S. Citata
primitus per S. Joannem Grabia per Executorem pri-
ve Juramenti Testificationis Copijque per S. Joannem Ka-
lenianum S. Joannes Grabia absentata Copijs actionem
edit et se Defendere permittit Primitus cum Compare
Suspendit Causa pridie ad Comparitionem Deffen-
Super quibus Actor a Compactione recedens Executionis
Condemnatio prout in Simplici reperta Executionis et
Remittit pro peragenda Executione ad Acta Sua Ju-
ridica. Publicab.

M. Stephanus Rosiszewski Act et Alij Con Mm Rosiszewski
Thesaurarius Vinicien Citat et Alios

Actor Stephanus Rosiszewski Succamerarius Vinicen
plr. Citata per S. Joannem Chmielewski R.C. actis
Civibus Zawichostensibus in Stanislaw Ida pri S. Vin-
centij in anno 1755 per insinuat Plenipot Dominum
Stanislaum Bronicki Succameratum Vilnensem Dominum
in Stanislaw Bronicki Succameratus Vilnensis respectu Haereditatis Bona Antiqui
in Palatinatu Nowogrodensi et Districtu praedicto existentis Citatos
ut coram Causae huic competenti Judice rationes Pri-
vilegiorum mandat. Mandat Pars Citata non admissa pro-
testatur Judicem cum Acta reportentur in Praesentia
Controversijs Partium etiam dilatis Suspensa Deffine
id praesens necessariam esse Cognitionem Judi-
cij aut Juramenti Commissarium Principem Nobilem
Dominum Absentia non obstante in Causam Bono-
rum Stanislaw et aliorum ex pertinentiis existentium tempo-
re in anno praesenti proxima tempestive de adventu Ju-
dicij sui faciendi avisatione condicendi adimplendi Sub
Judicium mutuo Partium Sumptu condescendurum
edit ante omnia Importationem Juramenti Documen-
torum Causam praesens concludens per Partes praedictas

Demandabit

Ad inventa.

Jus

Debitus computandis Legalitatem Transactionum re-
spectu Hereditatis premissarum Bonor. Stottegues et
aliorum expetuenc tra Sententiam ibid. sub 8 Aug.
Plegnesset, et resolvit resoluta diay Hereditate Solutio-
nem Summarum que et quanta et Documentis exppra-
rere iidebat quorum competierit exigunc, sententi-
abit, De Decolatione sive reparatione Pupprosciptis Do-
cumentis auctis et Sepend. tis Inscriptionibus anyan-
sationc et protogatione Subsistentem de gnalo obtis Bul
temporibus ex Stunel Bonor. Evenuel Spudutane inqui-
ret et inuestigabit, Inquisitiones per ab Dominis Scopus fa-
cuit et pend. et, Juramenta a quibus debebatur exigi et et
Partes de instyn uthil inbacturus et inris obtinuc-
lenguendo prudigenter Legis postulat Documentos
ac Bonor. seniorter Deuet Disjudicabit, ac mudenabit
Jvoque et cujus Judicij Decisione Partes Coy illatus Bonor.
parere judicatum pati debebunt ac teneburt
Dy sub Pena Damnationis Ille in Bonor. Cunel Super
Ille contravenientiam eorum une Supra Judicis
Condescensus pubblicanel Quitabant Sempl. per
utramq. Item Partj per Item Scti adinuicem com-
parentes Judicium vero totius in instanti Subsenel
Decreti presentis reyeit mudi Pars citer ad Judicium
Obtabia Ab Sententiam non admissa Protestatus Ju-
dicium cum Parte reprotentatus. Attentis manifesta-
tionibus, hinc inde Judicium reyjudicatis hereditatem citra antibus

Jo M. Act contra Cod. et alios Ejdos.

Actor Supplicans Stephanus Resistenschi Pincerna Dilectus
pro Citato per P. Joannem Chrysostomum de Ill. ministrum
Plenipotentem Judicium Bonorum Partis ad Dandum
Contraversys Partium et audito Sapyanno Procuratore Cum
Reo Dominis Supplicans Resistenschi Pincerna Dilectus
repositis in Judicio Copula Matalitiorum Leud Joannis et Ma-
rianne D. L. Obeme Dot de Bonis Mobilibus Quos Ipse alle-
gant in anteactis Citij et Citat de Bonis Ag Stenn re-
tinent et Libris Matriculis Annor. 1743 Cti et 1744. Codem die
in Subscriptis Dep. nenta Extractiones Cunel Labanii
Jo. Joannis et Marianne Offic. ejusdem, quorum Actis
Cod Celebrantes Citata pt Dominicam Constate in anno

1743 Cto

Jus

ac Subsaltarie in anno presenti
per Actum Sui Paulum Swidum Jacobum Antczak
de Rzyszewo authum et Juratum / recognitus apud Locum
Citus in Bonis Strzeyewo inspecta Sui nodatarum pre-
standum effatitat Cum tamen Actum D. Thomas
Scot, Criminalter de Bonis Seu Scabinas Bonor Mdzew-
ne respecto Possessioni Inspecti Mdzewskich vigen-
sterum ab Actore Quorum quorum respectu hereditas
tis inter Locum antiquitus subjectorum Scabinis
de Bonis Vigl Mdzew per Actum ad hue Vita olim
Inspi Alberti Korzyszewski Capitani Sacre Regie Ma-
jestatis et Rejpublica ad B. Rzyszew transductus et
subscultetatus ac Contentio Tam ante annum 1783 tum
vero inter Actus respectu hereditas Transactiones quam
post Suprascriptum annum usq ad Presentationem mo-
dernum Laboriosa Summatenus indebitur vel ac
Judicio sua non constat. Juvenile Suspensa Decisi
ne Causa presens necessariam esse respectu premis-
sorum per Actes utrasq in Scripto Judicij sui adducend
Inquisitionem Judex censet et Conservat Zeligatibus
suis dicti Judicij Actum compareudi Peremptorius. Su
per Actu requirendarum Inquisitionum Inspi Mdze-
wsky Actus Thesaurarij Viriviles Suppra allegatos Duos Jo-
annem et Marianum de Bonis dictis Rzyszew Natu-
rios Sub Incubitione in Casu de Bonis Contrauentio-
nis Statuere tenebitur Decreti presens registe.

M: Paulus Suttowski Actor et alij cons Hæredes et Posses-
res. Bonorum Kwasieborzyno major, et Kiełbowo ac
Chyczewo Citos. et alios.

Actor Inspus Paulus Suttowsky ptr. Citti Rtes Stanislaus, Mar-
tinus et Nicolaus Kwasieborscy Bonor Kwasieborzyna Suc-
cessorij Nicha et Joannes Paulus Rzeuscy Chyczewo, nec non Paulus
Thomas, Stanislaus Rzeuscy Bonor Kiełbowo Hæredes et Possessores
Suis et Citis Citis Supprascriptis Bonor Cohæredum et Possesso-
rum nnibus ptr. Denig N. N. Thomas Swiegelski Martinus Ma-
cieyski ac Albertus Marcinowski Bonor Stotteow Hæred
et Possessores Suis et aliis Citis nnibus ptr. Judicium revisionem
remissionem et effectum Coram Rtes ad Judm suum facta Dum
Peremptorium edicti Citationis ad suum Judm citati Decisi ad
Decidendas Controversias Partium exposita Juvenia audiendi
Condescendi in Standum Bonor Lempicie et alia expectanda

per Judm

per Judicium Terre Zarnbrzen assignata et intervenientia Ta-
ta D. Inspis Szydlowski Jud. de Terris Zarnbrzen suum non
et Sorta esse Sum Subinde Suspensa Decisione causa prod.
vero necessariam se Venire Coniderans Judicij sui
aut Gradum Camerarior Primum Nuncium abinde Recessume
absentia non obstante in Statum Bonor Settlem Juris di-
Actii Judicij sui Subdelorum capta tempore in anno
presens prodicia temporive de adventu Judicij sui fa-
vienda dilatione conducere videbitur. Quid Judicium
sive unus ipsis Judex seu Camerarius Terris Statur
Partum Subscripta Coniderenburus adsit ante omnia Com
prestatione gravamen Documentor Causam proseque
exercere per Nos prestare Demandabit, Eademq Comper-
tata de plano expresset Resolvet, de Sortibus Curiae
Bonor Settlem exortis Decima manipularis seu gran-
ta Ecclesie Brzezinen debetur Sub cujus nem sint Posses-
sione indagabit, et qua Quam Causa Decimari debeatur Eccl
regulandam et Sati Possessores applicandam Declarabit.
Satisfactionem omnimodam ei et a que juste debebitur Sen-
tentiabit, de adempta Stundarum non in debendo gerigen
Justitiam Causam Controversi inter Grantes Bonor Curiae
Swarcebergne Curiae et Empine Standi per Judicem Officij
Coeve Plocen ad hoc Curiam Succamerarium Palatinatus Plo-
cen remissam simpa prodicto Regius finem expedi-
endi judicatorijs Inquisitionibus inquirit et investigabit,
Penas Super qua interrerit in regabit Et Partes ad citandas
per exigentia Legis justitie Documentor ad Terminum
Partis alte et altera Deinde et Disjudicabit ac moderabitur
Juramentum et cujus Judicij Decisum Partes Eadem parere et
acquiescere Judicatum, Pato Sub Pena Banitionis illo
in Terris Cyndecensibus Super Parte contravenientis pu-
blicare Debebunt ac tenebunt Lucta Pena Summe P.
per utraq Ptes Parti per Ptem sibi ab initio Com-
tanda Judicio vero totiq in instanti Solvend Regio
Cyndecensibus Terris Partes utraq Ptem ad mer
Dium Sacrosancte Dei Ecclesie Gradatore ad-
citand vero sub rigore Pene Banitionis comparere
tenebitur Decreti presens rigore
Decretum anterius Judicij Terre Zarnbrzen in toto
exequetur.

M: Koiciszeski Subdapifer Terre Vpogrod Actor Ste Fran
ciscum Koziebrodzki Sincerum Dobrinc et alios Citat.
Actorem per S. Jacobum Regali, Citatos per Stanislaum Kozie-
brodzki

Jus

Vincentius Dobrin Cplus. comparens et cum quibusvis contendens Litibus controversijs Partium exandibus Satisfaciat Citus supra Stanislaus Krzebowski Vincentij Dobrin Defensionis magis ad quam se in anterioribus Judicijs suis recepsat id ij in instanti Plano non urgente Parte ad Satisfaciendum ad invent et Partibus in negotio Principali expedire mandat in experimento. Satisfaciat quoq Jd Citus Stanislaus munimentorum quo in Judicijs Litis consistit id ij in instanti et quoniam non Satisfecit Eundem hac in Causa Succumbisse Cum Sententiat Et in Vim Succumbentiae insistendo Scripto certo manuali d 2tma maij in anno 1748vo in Bonis Regestrorali Datuato per Cls in rem acti Super Summam Quingenta trium aureorum hungaricalium pro expedita Rhenda Data ad actas Crem Pfeffer Sabbathi ante Dm Sanctae Archangeli Michaelis anno 1749no per Oblatam personal. arbitratus Judicium Citatus Supra scriptus Stanislaus Krzebowski Vincentij Dobrin Summam pretactam Quingenta Trium aureorum hungaricalium Extra Provisionem et pro Feria Secunda post Dm S. Jacobi Apli in anno presenti Coram Officio et actis Cpti Pfeffer sub Pena Banitionis in bis in Casu Contraventionis civili manifestationem faciendi publicandi sine quibusvis Juris Effugijs et Cavillationibus Data et realiter exemuendi Quinta Pena Banitionis per Cls Pacti in Casu et sub ingore Supra scripto Judicio vero totis in instanti voluntarie Condemnatio Lewer in Judicijs suis hic in Racis Dtg Data pt Dm S. Martini Bonafacij in anno 1751mo in Judicio sue representando ad Votum et integrum Succursum hic in Causa ex Stae ad Super Cls productis de Consensu Partis ad sine Decreti Judicium cujus et anno subsat Decreti presentis

re.

S. Korzybski Act et Alij cont S. Brochocki Citat et Alios

Adsunt, et Citta per DD. Simeonem Korzybski et Petrum Siegnicki suis et Adrianum Act et Cls nominibus Citta sunt et Act per M. Martinum Brochocki suo et Alior Cit et Act nom ptr. Utraq Partes utraq reportare Inquisitiones suas in Actoratibus eductas Judm certat id ij in instanti et quoniam repetuerunt Eundem Satisfactione in premissis adinventa ad testem Earum condescendit Quibus lectis ac per Singula Puncta examinatis matura Libramine Judicij sui debite ponderatis ac scrutinatis quoniam ex utriusq Inquisitionibus Intuentes comperitur Laborantem Jacobum Korzybski Citti S. Brochocki Subditum tempore Cessionis Citti Sanctae

Ste

Sancti Bartholomei Apli in nundinis in Civitate Wenssi
agitatis Porcorum morbo infectorum grauem ac attentis
premuri tum minus tamen cauti subsequendo infelicis
Casus precautionem accepturum Coemptores, Coloni boues
boues gruues ad Stone subsolutum in Rheum ad Liberio
sum Dominum adducendi et subsequi consuerunt acces
sisse, Deinde per primum Syndicum Bonor Subsolutor
ordinem ministrationis de Sententia premissa boum no
strum Supposicia et mandata Curiae ad Bonor Magnus
Dominum Dominum Jacobum Sartorem in una Septi
mana preteritos ac per ipsi Suspectos boues fuisse,
qua causa presentes alterius Coloni Contagio subsolutos ipsi
conductis Contagio Inventaria mendarunt Quod Secretis Ci
et Signeli ac Rheum Vicinorum infecta et quos exhalata
esse. Propterea Processus Secretis et Signeli Syndicum
D. Jacobi Sartoris in Domini causarum Damnorum
Sartorum Laboratorium alterum ac Vaccinas boues inter
episse, et adhuc apud Scipsos detinuisse per quorum Ca
stodiae per D. Bruchelli Dominum ad Judicium
Judicium instituisse et Sic secum quid absentem Dominum
Dominum absentem Judicium attentis Causis quorum Ci
tis Coloni probatis quod Scipsos Scipsos vel non
de Publico grassantes Pestilentiae Clade audiri videtur
Inquisitionibus nobiliam infectionis in Emptionem Bonum
Dominum non expectantes attentas mentis, non considerando
Dominum Precautionis, omnino ad Satisfactionem Damni per Cala
Dominum Dominum Signeli et Secretis Inventarium Stati
Dominum Dominum Dominum Jacobum Sar
torem Subsequendi Judicium stringit, Suspensas Catradi
tione Prestonsorum Bonum ac Vaccinas necessariam esse
Coloni Satisfactionem quod ad Suppositionem Damni per infectio
nem extat attentis Inventariis causa Salvo Judicio
ramine Judicij sui per Sindicum Dominum Secretis et Si
gneli in Scipsos Judicis sui prestandi Judicium arbi
trator Certum Corpus Satisfactionem vel non Judicium Decernet
idque Juris et Justitiae erit Dominum Salutem Signeli et Secretis
Inquisitionibus Deducitur tam Supradictum Dominum Jacobum Sar
torem qui absit Subsolutor Dominum Bruchelli ut pote Locis Absentem et
Vicinorum Damna in Scipsis Actoribus Dominum Secretis et
Signeli Inventarijs suis intulisse, Sindicum Inventaria et
Damnis ad Proventus abactas nimio autem per Vim sibi
et suorum ablatas Scipsos et diffamasse per Dominum Sindicum
Dominum Dominum Dominum Bruchelli

Dominum in gravem Super Dicto non exhibuisse Levinde Sa-
nibili Cleto Incole Drochocki adiuncto Decernit Judex Loci
tenens, Statis D. Drochocki tam in Compensationem Damni
in Segetibus illati quo pro premissis patetie elicientibus
probationibus Solvat Venere Dupliciem 14 marcarum Partis
Judicium vero pro medium Parti actrici in gradum Septimanae
Juramento offerre et dato Super Dicto Sanctio in casu Contraventio
nis vero manifestationem facient publicaque Judicium vero in instanti
sub limitibus infra et regni Penarum et tenendum. Decretum pronunc
Consors R. Dominici Siemiethowski Act. cons. R. Nadra
towskie et alios Cit.
Actrix per Adam Dominicum Siemiethowski mantum no
mine Consortis sue pl. per interpe D. Joannis Danili, Citti
D. Joannem Chmielewski Act. Dein cum Comparere Partis D.
Reo duxere, Deinde petentiam abrinciprati sue Judicium cessat
Ely in instanti et pro mam Causa, Deinde petentiam non pro-
sequi sine absentia Sympartione recedit, Judicium Tam-
Super cedem R. Partis recedente pro mam dis Parere permitti
Condemnatio prout in simplici regestro continetur et pro
per agenes executione ad remittit pro in loci Capitaneum. Publi-
cat.

G. Lucas Gutkowski Act. et alij Cons R. Jacobum Chadzenski
Cit. et alios
Actores per D. Lucam Gutkowski Parentem suu et Stefanum
et Pilip suos nomine pl. Danili Iterum port dictum Simi-
lis Condemnatio prout in simplici regestro continetur et pro
per agenes executione ad remittit pro in loci Capitaneum. Publi-
cat.

G. Adamus Niedroski Act. et alij cons D. Joannem Grabia
Actores per D. Adamum Niedrowski suu et Stanislaum suum nomine
pl. Danili Iterum port dictum Similis Condemnatio prout
in Simplici regestro continetur et remittit pro per agenes
executione ad pro. loci Capitaneum. Publicat.

G. Ostrowicki Act. et alij cons GG. Mitecke Cit.
Actor pli Citat per D. Jacobum Segelski Judicium Statio nem
Act. Decretum ad effectuem Partis Datum Dilatio
pro visionis retinis Partis Super Contenta Contestationis
et Rone in Scripto Judicio suis educendo.

G. Chaczynska Act. cons GG. Gutkowskie Cit.
pensant.

G. Andreas Sulenski Act. et alij cons D. Antonia Kudlicki et alios
Actores per D. Andream Sulenski pro mantum suu et Cognatis suu nomine
pl. Citat. et indicem Interpe D. pro Fabricki Lucae et Joannis Kud
winskich pro cons Pro Kudowskie Lucae et S. Stanislai Kud-
winskich

Rudourbi Stratris sui germani nmibus ptr. per interesse
P. Antonij Rudourbi ptr per Eund ptr. Judicium Termini Sar-
tis ad Deidend Controversys Stem exandtis Suspensa de
essione Cayse presen secessionem ejus Condescensionem Jo-
rum Camerariorum Arrest. Dicer unius absentia non obstante
in Standum Bonorum Rem Stem capiato tempore in anno
presen conducend adivierent Qui JJ Camerarij aut unus
Camerarius Arrest matur Partium Sumptu condescensurus
Dedit Comportationem Documentor Documentis Causam
presen evincien Cum Decreti Compromissorialis in
Standu Bonor Cesse in anno 1749 no Inter Partes ad just
vers Comparent ad altera Parte ad altera probati et ad acta
Cpen Dicer Sabbo in Cpartini Ct. Vis Actionis Romanis
in anno 1756 to per oblatam petenti per Partes pre
stand Demandabit Solutionem Summe Debitis ad
vnerentis p quem competierit impingat, seu hic
Solutionis Cpend Sortem Comportationem exhibuit et
Ster prout in probatis Deindet ad mederabit Quum
vel cujus Judicij Decisum Ster parere et acquiescere sub Pe-
na Banitionis ille in Arrest Cpend per Dic contra-
venien publicand Debebunt ac teneb untur Quia Pe-
na Bannitis per utramq Stem Dta Stem sibi ab in-
vicem compensand Judicio vero Lotis in instanti Cb-
venel. Et Sater faciat Cjus P. Antonius Rudourbi
Dilationi majoris ips in anterioribus Judicijs suis uncs-
sul idq in instanti et groniam non Satisfecit Dicer Sucu-
bicis Cpend adivierint et in Sublationem Cjus Sclusi
Penam 14. nmis Banitionis Partibus et Judicijs per medium in instan
ti sub Pena Banitionis et regio Penalium publicand Ha-
bitatoribus in negotio Prelibati.

P. Lucas Rudourbi Actor et alij contra P. Rudourbi Reos

Actores Ll. Lucas et Gabriel Rudourbi suis et P. Stanislai
Rudourbi Stratris sui germani nmibus ptr. petitus
P. Antonius Rudourbi Ptr. Judicium Citationem Partis ad
Deidend Groniam Condescensus in Standum Bonor Rem
Stem assignata ob interventia Dni P. Joannis Grabia Dni
Pata Sumtu non est Sortita effectum Deindeinde in adimple
sus ordi per eaydem Suspensa Decisione Cayse presen
Negotiariam Condescensionem Judicij sui aut Ll.
Camerarior Arrium Dicer unius in duorumve absentia
non obstante in Standum Bonor Rem Stem

conducend

condemnatum ad id inveniat Jud Judex mutuo Partium Sumptu condescensurum adsit Porter Executor Bonis ad Stermam Supra annotata Decreti Compromissarii alii disparteneq declarabit et Earl Status Eorum Juxta et exprestabit Decretum premissum in toto exequetur ac Stes fri abter Deinde Et Disparabit ac moderabitur Jurum vel cujus Judicij Decisione Stes parere et acquiescere sub Pena Banni alias in Bona condescensionis Super Parte contravenientis publicanda debebunt ac tenebuntur Quita Bona Emolumenta per totam Sten Sti per Stem ibi abiciendam compensandaq Judicio vero totius in instanta solvenda

G. Franciscus Smoszewski Act et alij Cons G. Mathias Grabia Citatus et alios

Actor pltr Citata pro interesse suo in causa et Antonij meinerennis Reputis Actor Grabiow per Eumq S. matriam Grabia sua et Reputis sui nne pltr. pro interesse D. Jacobi Chamski et Ignatij Uniszychi ac Josephi Cisze. Actor Citat per Cosq Procur suos Grabia Uniszychi et Cerzeuski suis et Supra cui G. Chamski nebis pltr. Procuriam religiosi Citati inde et Ex. Franciscus Ignatius Grabia presens in Bona disparent et de eundem rate permittunt Quinde Super Jure Disparen Partibus Condemnatio prout in Scriptis regestra continet et remittat pro per agenda Executione ad Stes sua Capitaneum Publicatum cum Comparentes Suspensa ad Cognitionem disparen &c. A pro interesse G. Adami Jierzynski per G. Cisz Cerski , et al

G. Glazewski Act et alij cons G. Stanislaus Bet

Actor pltr, Citata per G. Paulum Zostrowski Banni ad rejectionem Comparen Stes Citat Datur Dilatio majoris G. Stanislao Dezki ex qua Causas majoris importantie in Judicijs Terrestrijs Anni Lublinensis attentat qua prebabit Literatorijs, Documentis Et Reperi Judicijs sui &c. cum Comparentes Suspensa ad Cras Reperi &c.

G. Paulus Morawski Act et alij cons Pugores et

Mariannae de Putkowskie Zakrzewska Act et alio

Actor N. Paulus Morawski pltr, Citata pro interesse N. Joannis de Brzezowy Brzezowski per Cumq pltr. Banni quoniam Stes Cur N. Paula

Wadratowski

Nadratowski Consors et Margaretha Virgo Zakrzewska Tum Adamus et Nicolaus Gutkowscy praesens in Termino Disparent et se Condemnare permittunt Proinde Super Tali disparere permittit Condemnatio prout in Simplici registro continetur et pro peragenda executione remittit ad Officium loci Capitaneum Publicatum cum comparerent vero N. Joanne Brzozowski Suspensa ad Convictionem disparere ad Sequentem etc.

Continuatio Causarum F. 4tae post Festa Solennia Sacri Pentecosten proxime Ad 1759

G. Antonius Mazowiecki Actor et alii contra Illustrem Mcum Wessel Castellanum Sieprcen. Actor et alios.

Actor per G. Bartholomaeum Mazowiecki Camerarium Terrae Plocensis inscriptus Plenipotentiarius Illustris Mcus Wessel Castellanus Sieprcensis pro interesse Illustris Mci Wessel Castellani Sieprcen. per G. Joannem Chmielewski Actor comparere et secum judicio controversiam Satisfaciet Parte Citta Dilationi monimentorum ad quam se in ante actis Judicii receperat idque in instanti Tamquam circa Satisfactionem Dilationi eius monimentorum Controversiis Partium exauditis Siquidem G. Mazowiecki Decreto Condescensionali in Tuendo Bonorum Szczepkowo inter Creditores Tta 4ta post Solennia Sacri Pentecosten in anno 1751mo prolato et acta Creditoribus Tta 2da ante Tum S. Mariae Magdalenae anno eodem per Oblatam porrecto Summam Mille viginti Sex Tymphorum Ex Ignatio Glinowiecki Collocatam exinde fondum responsioni praetensae suae summae demonstrat. Super quam Summam ibidem haerentem Eundem G. Glinowiecki Summam Centum Tymphorum a G. Antonio Komorowski Scripto certo manuali 24 July in anno 1744 contraxisse. intuitu cujus Summae Decretum Judicii Officii Creditoribus Tta 2da post Dominicam Misericordiae in anno 1751mo injunctae Solutionis inter Eosque interessisse. et Eandem Summam Centum Tymphorum obloquente quietatione Coram actis Creditoribus Sabbato pridie Tta S. Mariae Magdalenae 1753tio per Suprascriptum G. Antonium Komorowski in Personam G. Evae Glinowiecka ad Suprascriptum Ignatii Glinowiecki Filiae G. Thomae Unierzyski Capitis

recognita de manibus G. Antoni Mazowiecki levatam
indigitasse. et utrum Ejusd. G. Mazowiecki seu ~~[illegible]~~
G. Komorowski propriam non explanasse et Cessionem
autham in Personam praedicti G. Mazowiecki recognoscere praetermisse Summam vero integraliter mille
viginti sex Tymphorum attentis ex eadem deportatis one-
ribus non exolvisse ast verius ipsam Summam Cen-
tum Tymphorum ultra exolutam in Fundo relictam
apparuisse Ter circa Judicium Consideratis Causae
praeser praemissis Circumstantiis praemissam quae
~~[illegible]~~ loco cessionis exquietatione exortam so-
piendo quaestionem Studendoque Justitiae Senten-
tiat Quatenus Pars Citta praetactam Summam Cen-
tum Tymphorum moneta juxta reductionem Cur-
renti Coram Officio et actis Cred. Placet in et pro
Vigilia Pt. Pttis S. Joannis Bptae in anno venturo
1762 sub Poena Banitionis in ibidem in Casu Contra-
ventionis circa manifestationem faciendae pu-
blicandae mediante per G. Antonium Mazowiecki
prout Eandem suo proprio non vero Ejusd. G. Komo-
rowski realiter exolvit peculio eorum in Termino So-
lutionis praefixo comprobatione privatoria sine
quibusvis Juris Diffugiis et Protestationibus Pti
Cap. solvat et realiter enumeret Lucta per Cap.
Poena 3mmPP. Pti in Termino et sub rigore supra
seu Judicio vero totius in instanti solvendae movit
Pars Citta ad Judicium Publicum Sub Petitione non admissa pat. Judicium ad Hereditatem
Grosi Rudzienski et Stawiski Actt et alij Cons. Ill. ol. G.
Mathaej Druchowski Citt et alios
non sunt.
Gnosus Felicianus Malewski Actt et alij Cons. Gnosos
Malewskie Citt et alios.
Actor pl. Citta Tamen non sunt.
G. Franciscus Rzeszotarski Actt et alij Cons. G. Thomas
Kraszewski non sunt
G. Jastrzębowski Actt et alij Cons. G. Popławski Actt
non sunt —

G Felicianus Maleuski ad et alij C G G Maleuskie Cit et alios

ns

G Antonius Komorowski ad et alij C M Rycharski Notarium Varsaviae Cit et alios

non sunt

G Paulus Morawski ad et alij C G G Morawskie Cit et alios

Actor pl. Cittu pro interesse G. Antonij Cyndacki per G. Matheum Chyczewski primam G G. Andreas et Nicolaus Morawscy originaliter Citti praeset in 6tro dispareant et se condemnare permittunt Proinde super 7 sig disparere permittit condemnatio prout in Simplici rgro continetur et remittit pro peragenda executione ad M. loci Capitaneum et publicat cum comparet vero Suspenditur Causa ad Convictionem Disparere 6 L.

Actum in Płonsko in Terminis Communibus Terrestribus Una cum Continuatione Anteriorum Causarum in Diem hodiernam Incidentibus Feria Secunda post Festum Sanctissimae et Individuae Trinitatis Proxima Anno Domini Millesimo Septingentesimo Quinquagesimo Nono.

Coram MM Francisco Ignatio in Borowice Rogiszewski Judice Alberto in Bonisław Ubysz Subjudice Josepho a Kortowo Kortowski Notario Terrestribus Plocen in Praesentia MM ac SS Valentini Benkowski Thesaurarij Ploc Matthiae Judicis Terrestris et Joannis Venatoris Zawskren Szydłowskich Joannis Grabski Subjudicis Terrae Visogrodien Francisci Szymakowski Tribunis Ciechanovie Josephi Bromierski Ensiferis Kijovien Joannis Karski Tribuni Ciechanovie Joannis Chmielewski Instigatoris Crae Ploc Valentini Żółtowski Bartholomaei Goscicki Nicolai Kowalewski Burgrabiorum Crae Ploc Francisci Miłecki Michaelis et Alexandri Wolowskich Antonij Oyrzewski ~~[illegible]~~ Ac aliorum Nobilium ad actum praesentem Congregationem MRSP Mathiae Siedlecki de Cekanowo authi et Jurati ad acclamandum actum assumpti et Eunem acclamandum

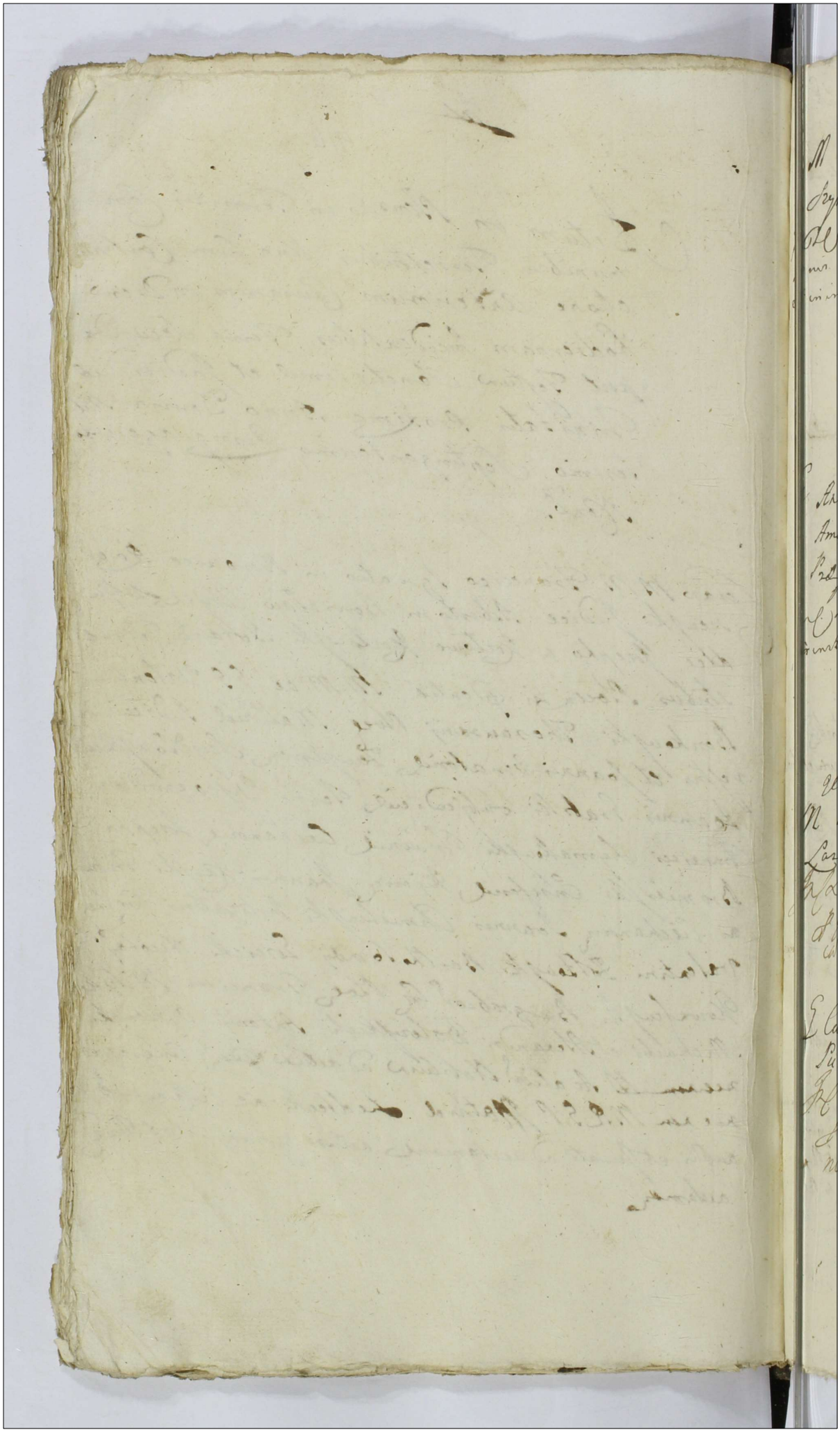

R #

417

M Karczewski Venator Liven. actor et alij Cor. M Szymakowski Dapiferum Ciechanovien. Cit. et alios

In C. et exaditatione approbato anteriori Processu L. Solutionis Summae cum Provisione ab eius provenire pro qua res est in instanti sub Poena B. quae D. addit et R.

Arestat G. Valentinus Zołtowski

Lot

G. Antonius Marowiecki actor et alij Cor. Perillustrem Amdm Rndum Korkowski Canonicum Regularem Cervenz Praepositum Skołatovien. Cit. et alios

In C. L. Decernendae Eliminationis Protestationis pro qua res est in instanti rne vero circumscriptionis B. P. quae D. addit et R.

Arestat G. Valentinus Krasniewski

Lot

Ut L. exdivis Bo Praeg.

M Paulus Kadłubowski actor et alij Cor. G. Ludovicum Lasocki ac alios Cit.

In C. Lucrum ex divisionis Sortis in Bonis Praeg. Sitis pro qua res est in instanti sub Poena banionis quae D. et R. caetera in producto

Arestat G. Josephus Cywienski

Ut L. S.

Lot WB

G. Casimirus Kozicki actor cum Famatum Jacobum Puchalski Civem Plonscen. Cit.

In C. Lucrum Solutionis Summae una cum provisione provenienti pro qua res est in instanti sub Poena banionis quae D. et R.

Arestat G. Valentinus Brudzienski

X G. G. Szymoniewscy Cges Actor et alij Conr G. Wołowski Cit. et alios
In Lucrum Solutionis Summae ~~[illegible]~~ in vim exemptionis
Sortis in Bonis Solutionis Sitae pretium pro qua res est in in-
stanti Sub P. B. quae D. A. et R. caetera in producto Publicatae

Arestat G. Joannes Zarowski

G. Grabski Actor et alij Conr Famatos Miętkiewicz
Cives Plonsci Cit. et alios
In Pt. C. B. D. addit et R. reliqua ut in Producto.

Arestat G. Joannes Chmielewski RCP.

X Successores Actor M. Helisabethis de Wesle Młocka
et alij Actor Conr Haeredes et Possessores Bonor. Dłużniewa et alios
Cit. In Termino per Decretum Tribunalitium Regni Pe-
tricoviense conservato Lucrum Satisfactionis ex De-
creto Sub Poena Bannitionis quae D. A. et R. reliqua in pro-
ducto

Arestat G. Valentinus Brudzienski

X M. Rosciszewski Actor Conr G. Zaborowski Cit. et alios
In Pt. Termino per Decretum Tribunalium Regni Petricoviensis conservato Lucrum
Satisfactionis Contentis Citationis suae in eadem expressis pro qua
res est in instanti Sub Poena Bannitionis quae D. addit et R.

Arestat G. Valentinus Zołtowski RCP.

X M. Szydłowski Judex Terrae Zawkrzen. actor et alij Cum JM Podoski Palatinus Plocen. Cit. et alios

In Cl. et ex adcitatione L. Solutionis Summarum originalis et Provisionalis pro quibus res est in instanti sub Poena B. quae D. addit et R. reliqua per omnia ut in Producto.

Arestat G. Valentinus Brudzienski

M. Albertus Ubysz Venatoris Plocen. actor Cum GG. Kosickie Conjuges Cit. et alios

In Cl. et ex adcitatione L. Satisfactionis Contentis Citationis Citationis suae in vice expressis pro quo res est in instanti sub Poena B. quae D. addit et R.

Arestat G. Joannes Chmielewski

Relicta et Successores ob M. Młocki Dapiferi Vizogrodiae actor et alij Cum Relictam et Successores ob M. Radziminski Succamerarij Ciechanoviae Cit. et alios

In C. L. Deoccupationis Sortium Bonorum Dłużniewo et Aliorum una cum reddendo Calculo in Presentia Judicij competentis pro quibus res est in instanti sub Poena B. quae D. addit et R.

Arestat G. Jacobus Bronowski

X Inclitus Pltus Plocen. et alij actor Cum Civitates Plocen. Bodzen. Siepreene Raciąziez Henscene et Mlawene Cit. et alios

In Cl. et ex adcitatione L. faciendi Calculi de Contributione Dwillori et Solidariae Palatinatus proveniens pro quo res est in instanti sub Poena B. quae D. addit et R. reliqua ut in Producto.

Arestat G. Valentinus Zołkowski

Jc ex Re L Ult

M. Karski Tribunus Ciechanovien et alij ad Cz G Thomam Szydłowski et alios Cit ac Impugnatores Br Dobrski

In Ct C. ex Remissione ab officio Burgrabiali Cit Dlocer ad Judm suum facta L. Ultimoris fortis finalis ne indilate facienda executionis pro qua peragenda remittit ad M. Loci Capitaneum. Super vero Impugnatore Anterioris Executionis et Eo cujus nne impugnatum est B. P. quod D. addit et R.

Arestat G Valentiny Brudzienski

M. Nowowieski Venator Visogrodien ad et alij Cz G Zochowski Cit et alios

In Ct C. L. Satisfactionis Decreto anterioris Judicij praeser pro qua res est in instanti sub Poena B. quod D. addit et R. reliqua ut in Producto.

Arestat G Adamus Korzybski

G Matthias Zochowski ad et alij Cz GG Josephum Dobrski et Karwowski Cit

In Ct C. ex adutatione L. Satisfactionis Contentis citationis suae in eadem expressis pro qua res est in instanti sub Poena Banitionis quod D. addit et R.

Arestat G Valentiny Zołtowski

Jc B reliqua

Jd G actor et alij Cz M. Nowowieski Venatorem Visogrodien Cit et alios

In Ct C B D addit et R

Arestat G Valentiny Zołtowski

419

Ill. L. G. decimae Ill.

Illustris Amdi Rndus Josephus Rykaczewski ~~ad~~ Praepositus Baboszewicz ad et alij Cor. SS. Franciscus Brzeski et alios Cit.

In C. h. Solutionis Decimae ab ultima quietatione retentae pro qua res est in instanti sub Poena B. quae D. addit et R.

Arestat G. Adamus Nowowieski

Ill. L. Cas. Cond. Cor.

G. Albertus Kowicki ad Cassanae Cor. M. Albertum Ubysz Venatoriae Plocen. Cit. et alios Cassanae

In C. h. cassatae Cujusvis Condemnationis ac Totius Processus et in negotio Principali Evasio Citationis et Causae rrae vero indebitae Processu aggravationis B. P. D. addit et R.

Arestat Mbr Josephus Wylezynski

Ill. R. relig.

Honestus Joannes Zielenicki Oscillator et alij ad Cassanae et negotij Cor. M. Michaelem Szymakowski Dapiferum Ciechanov. Cit. et alios Cassanae

In C. cassatis quibusvis Condemnationibus relaxatoque officioso quoque Arresto B. D. addit et R. reliqua per omnia ut in Producto.

Arestat G. Valentinus Zoltowski

Successores ad M. Agnetis Weslowna ad et alij Cor. Relictam et Successores ad M. Franciscum Radzymienski Succamerarij Ciechanoviensis et alios Cit.

In Termino per Decretum Tribunalitium Rni Petricovicz Conservato Lucrum Satisfactionis ejus Dicto Sub Poena banionis quae D. A. et R. caetera in producto

Arestat G. Valentinus Brudzienski

U L Statuitionis Judaj rel. in p. ducto

G Stanislaus Brudzeenski act. et alij Cz. G. Rogienskie Cit. et alios ad statuendum

Jn. Lucrum Statuitionis Judaj officioso Aresto inno dat. Super quo Statuto B. P. quod D. A. et R. reliqua in Producto

Arestat G Adamus Nowowiejski

U L S. S. in ... exer. B. Dramen.

G Skwarski act. et alij Cz. G Hilarius Dramienski Cit. et alios

Jn. C. L. Solutionis Summae in Vim Exemptionis Bonorum Dramino pro venier pro qua res est in instanti sub Poena B. quae D. addit. et R. reliqua prout in Producto.

Arestat G Hilarius Dramienski

ic L Satisf.

G Milocki act. et alij Cz. G Wolski Cit. et alios

Jn. A. C. L. Satisfactionis Contentis Citationis in eadem expressis pro qua res est in instanti sub P. B. quae D. addit. et R.

Arestat G Joannes Chmielewski

U L S. S.

Famatus Puchalski act. et alij Cz. ~~Rabiecki~~ Lod. Succres. ob G Casimiri Ubysz Cit. et alios

Jn. C. L. Solutionis Summae pro qua res est in instanti sub Poena B. quae D. addit. et R.

Arestat Mlis Josephus Wyleżyński

Ex B. H Josephus Dobrski ad etalij Cq G Matthias Dobrski Lob
cit etalis
Jnc B.P. D. addit et R.

Arestat G Josephus Liberski

Ex B. H Brudzienski ad etalij Cq GG Nakonski et Dzier Lob
zanenski cit etalis
Jnc Simulis B D. addit et R.

Arestat G Baltazar Nakonski

Ex L extrad: Ovium
M Michael Szymakowski Dapifer Ciechano Lob
wicz ad etalij Cq M Ignatius Nowowieski Vena
tor Terrae Vissogrodiae cit etalis
Jnc L. extraditionis Ovium Officio arresto innodatis pro quibus
res est in instanti sub Poena B. quae D. addit et R.

Arestat G Joannes Turowski

Ex adl. L. 33
Jd M Acter Etalij Cq Honestos Joannem Zielon Lob
ka et Josephum Jasienski Possessores Citatos
Jnc R. et ex adcitatione approbato anterior Processu L. Satisfa
ctionis Contentis Citationis sub in eadem expressis pro quo res
est in instanti sub Poena B. quae D. addit et R.

Arestat G Joannes Chmielowski

7 C B
G Antonius Lasocki actor et alij Cq G Simonem Glazewski Cit et alios
Jn Ot C. B. D. addit et R.

Arestat G Jacobus Bronowski

JCL 55
G Petrus Mysłtkowski actor et alij Cq G Antonium Lasocki Cit et alios
Jn C. L. Solutionis Summae una cum Provisione ab eadem proveniente Sine qua res est in instanti sub P. B. quae D. addit et R.

Arestat G Apolinar Gosicki

JCB
N Laurentius Brudzienski actor et alij Cq G Florianum Cywienski Cit et alios
Jn C B D. addit et R.

Arestat G Valentinus Brudzienski

JCB
G Florianus Cywienski actor et alij Cq G Laurentium Brudzienski Cit et alios
Jn C B. D. addit et R.

Arestat G Laurentius Brudzienski

Ulsss Consors G. Thomae Koziecki actor et alij Cz. G. G. Nieborskie, Citat. et alios

Inf. L. Solutionis Summar. cum Provision. pro quibus res est in instan. sub S. B. quae D. addit. et R.

Arestat. G. Adamus Korzybski

Ulsss N. Joannes Starczewski actor et alij Cz. G. G. Brudzienskie Cit. et alios

Inf. C. B. D. addit. et R.

Arestat. G. Valentinus Brudzienski

Ulsss G. Simon Starczewski et alij act. Cor. G. Antonius Larocki et alios Cit.

Inf. C. B. D. addit. et R.

Arestat. G. Jacobus Brudzienski

Ulsss N. Marianna Karwowska Virgo Innupta actrix Cz. G. G. Gosinskie Cit. et alios

Inf. C. ratione non solutionis deservitae mercedis B. quae D. addit. et R.

Arestat. G. Apolinar Gosicki

U L Cassat Dona 108

N Andreas Lepkowski ad Cas G Maliszewski Cid et alios

Jn C. L. cassationis Donationis pro qua resert in instanti sub Pena 1 quae D. addit et R. reliqua ut in Producto.

Arestat G Valentinus Brudzienski

U L Lo. Dotalis 108

N Josephus Brudpetski ad Dotalis Cas G Stephanum Brudzienski Cid et alios

Jn C. L. Solutionis Summae Dotalis pro qua resert in instanti sub P. Banitionis quae D. addit et R.

Arestat G Felicianus Brudzienski

7e C. R. L Ulter

N Valentinus Strzegowski ad Dotalis Cas G. G. Mysłkowskie Conjuges et Impugnatores Br Brzeskie Cid et alios

Jn C. L. ex Remissione ac adcitatione L. Ulterioris fortis faciens executionis pro qua peragenda remittit ad M. loci Capitaneum reliqua ut in Producto.

Arestat G Apolinar Goscicki

U B 108

G Joannes Starzewski ad Dotalis Cas G Joannem Strzeszewski Cid et alios

Jn C. B. D. addit et R.

Arestat Mlis Josephus Wyleżynski

ZCB Zot

G Antonius Gadomski ad et alij Cq G Jacobus Cywienski Cit et alius

In Ct C. B. D. addit et R.

Arestat G Mathias Cywienski

OCB Zot

N Franciscus Karwowski et alij ad Cq N Paulus Karwowski Cit et alius

In C Similis B. D. addit et R.

Arestat G Pauly Karwowski

UCL Satisfac Con Ci NS

N Antonius Sławzeki ad et alij Cq G Kondracki Cit et alius

In C. L. cassationis quarumvis Transactionum quibus cassatis L. Solutionis Summae cum Provisione pervenire pro quibus res est in instanti sub Poena B. quae D. addit et R. Publicati

ZC exad L GG UL

Consors G Matthiae Głazewski et alij ad Cq Sac cessores ad G Antonij Makomaski Cit et alius

In Ct C. et ex adcitatione approbato anterior Processu L. Solutionis Summae cum Provisione pervenire pro qua res est in instanti sub Poena B. quae D. addit et R.

Arestat G Franciscus Matuszki

U B retrogr.
G Josephus Likorski ad et alij Cq G Martinus
Likorski Cid et alios
In C B. D. addit et R. reliqua ut in Producto.

Arestat G Martinus Likorski

U L dim S. B Cywinokrzyski
N N Milewscy ad et alij Cq GG Rybickie Conjuges Cid et alios
In C. L. Dimissionis Sortium Br Cywina pro quo res est in instanti sub Poena B. quod D. addit et R.

Arestat G Valentinus Brudzienski

7 ex R L Ulterianae
N Rochus Tyski ad et alij Cq G Gasparum Tyski Cid et alios ac Impugnatores Br Tyski
In C. ex Remissione L. Ulterianae fortis faciendae executionis pro qua peragenda remittit ad M. loci Capitaneum. Publicatio.

U B reliqua
N Laurentius Lada ad et alij Cq G Popowski et alios Cid
In C B. D addit et R. reliqua ut in Producto

Arestat G Nicolaus Kowalewski

UL SS — UU

N Joannes Pilitowski ad et alij Cq Relictar et Successores D. G. Stanislaj Czachorowski et alios Cit

Jnc. L. Solutionis Summae cum Provisione provenien pro qua res est in instanti sub Poena Banitionis quae D. ad Dt et R.

Arestat G. Joseph Czachorowski

UL SS — UU — U.B.

N Stanislaus Smolski ad et alij Cq N N Zdziarskie et alios Cit

Jnc. Lucrum Solvendus Summae pro qua res est in instanti sub Poena banitionis quae D. A. et R.

Arestat G. Valentinus Brudzienski

UL extradi Inventarium — Solid

N Adamus Korzybski ad et alij Cq N N Korzybskie et alios Cit

Jnc. Lucrum extraditionis inventarionum pro quibus res est in instanti sub Poena banitionis quae D. A. et R.

Arestat G. Valentinus Korzybski

UB — UB

N Paulus Karwowski ad et alij Cq N Franciscus Karwowski Cit et alios

Jnc. B. P. quae D. A. et R. caetera in producto

Arestat G. Valentinus Karwowski

Vt ex adi L ~~[illegible]~~ Statuitione Subditi

N Valentinus Wierzbicki actor et alij Cum G Adamus Dobrzycki Cit et alios ad Statuend

In L et ex adiutaone L Statuitionis Subditi in citaone expressi pro qua res est in instanti Sub P.B. quae D.A. et R.

Arestat G Valentinus Brudzienski

Ut L Cass. Dona Relinqd.

N N ~~[illegible]~~ Kierzybscy Conjuges actor et alij Cum G Kierzybski Cit et alios

In L Lucrum Cassationis Donationis pro qua res est in instanti Sub Poena Cautionis quae D.A. et R. caetera in producto

Arestat G Joannes Chmielewski

Ut L SS

Censors G Goscicki actor et alij Cum G Stanislaus Zabojski Cit et alios

In L Solutionis Summae una cum provisione pro qua res est in instanti Sub Poena Cautionis quae D.A. et R.

Arestat G Stanislaus Zabowski

Ut B

G Antonius Ogrzenski actor et alij Cum Famatur Puchalski Cit et alios

In C B quae D.A. et R.

Arestat Mbi Josephus Wybrzynski

7 CL J provisioni Lot

G Adamus Nowowieyski ad et alij Cq G Valerianus Starzewski Cit et alios

Inf Lucrum Solutionis Summae una cum provisione provenit, qua res est in instanti Sub Poena bannionis ~~qua res est~~ quae DA et R

Arestat Mbi Josephus Wyleżynski

7 CL SS Lot

H Stanislaus Mniecznikowski ad et alij Cq Nles Grzybowskie et Starzewskie Cit et alios

Inf Lucrum Solutionis Summae qua res est in instanti Sub Poena bannionis quae DA et R

Arestat G Simon Starzewski

9 CL SS Lot

G Catharina Strubienska ad et alij Cq G Successorem od G Francisci Makomaski et alios Cit

Inf Lucrum Solutionis Summae cum provisione ab ea provenit Sub Poena bannionis quae DA et R

Arestat G Albertus Grabski

11 CL reli ugd Lot

G Hiacinthus Pomianowski ad Cq G Michaelem Wołowski Cit et alios

Inf Lucrum Statutionis Sub dictorum in textu citationis expressorum Super quibus Statutis BP quae DA et R caetera in producto

Arestat Mbi Josephus Wyleżynski

IC B

N. Josephus Cywienski act. et alij C. G. G. Zanskie Witamowskie Act. et alios

Jn C. B. P. qua D. A. et R.

Arestat G. Albertus Drozdowski

Famati Mielkiewicze Cives Hensen act. et alij C. G. Joannem Grabski Act. et alios

Jn C. B. P. qua D. A. et R.

Arestat G. Valentinus Zołtowski

IC B

G. Martinus Sikorski Act. et alij Conc. Relictam et Successores Act. Gsi Mathiae Rogienski Act. et alios

Solut.

Jn C. B. P. qua D. A. et R.

Arestat G. Adamus Nowowiejski

Jn Con. B.

Id. Actor et alij Conc. Gsum Josephum Sikorski et alios Citat.

Solut.

Jn C. B. P. qua D. A. et R.

Arestat Mbi Joseph Wyleżyński

I C B

G: Martinus Sikorski Actor et Alij Conc. G: Bartholomaeum Goszczycki B Crenc Plocen Citat.

Inf B P qua D A et R

Arestat G Valentinus Zołtowski

I C B

G: Mathias Dobrski Actor et Alij Conc. G G Dobrskie Solut Cajes Cit et Alios

Inf B P qua D A et R caetera in producto

Arestat G Baltazar Mostkowski

UB

G Adamus Korzybski Actor et alij Cas N. N. Kowalewskie Cit et alios

Inf B P qua D A et R

Arestat G Nicolaus Kowalewski

U L Cas Cand Cap

M Michael Kicki Dapifer Bracławiensis Actor et alij Cas Sanct Cas G G Strzegowski et Myszkowski Cit Cassanc

Inf Lucrum Cassatae cujus condemnationis acto tius processus in Negotio principali Evasio Citacionis et Causae ratione indebitae vexae B P qua D A et R Re liqua in producto

Arestat N Valentinus Strzegowski

Ex B
G Michael Sokolnicki actor etalij Cum G Stanislaus Cywienski Cit etalis
Inf B. P quae D A et R
Arestat Mlis Josephus Wylezynski

Ex B
G Joannes Lutomirski actor etalij Cum GG Gadomski Cit etalis
Inf Lucrum Solvonis Summae una Cum provisione provenienti pro qua res est in instanti Cit
PB quae D A et R
Arestat G Adalbertus Ulyszewski

Ex B
G Bartholomaeus Gorecki B C Plac actor etalij Cum G Martinus Sikorski etalis Cit
Inf B Perpetua quae D A et R
Arestat G Josephus Sikorski

Ex B
NB G Alexander Wołowski actor etalij Cum Illmo Admodum Rndum Sebastianum Cywienski Praepositus Maluzynensis Cit etalis
Inf B quae D A et R
Arestat G Valentinus Brudzienski

Lod. V.B.

UB
Relicta ad G Petri Mysłkowski et alij actor Cy Heredes et Possessores Br Cywiny

In C B quae Dat et R

Arestat G Valentinus Brudzienski

I C B
x M. Rosciszewski Iudex Trib Pltus Plocen Actor et alij Conc Pr Drozdowskie Actor et alios
Coram Subdelegato G Ioanne Furski B C P. ad hunc actum substituto In C. B P. decernitur additur et remittitur Reliqua in producto

Arestat G Albertus Drozdowski

Lod

Recta ad C L S
G Adamus Brudzienski actor et alij Cy G Lemikowski
In R C et ex adiutatione L. Solutionis Summae Actor et alios
Jana cum Provisione ab eadem Provenien p qua res est in instanti sub Poena Banitionis quae D. addit et R

Arestat G Michael Lemikowski

Lod

UCB
G Stanislaus Cywienski actor et alij Cy G Lokolnicki
In C B D. addit et R Actor et alios

Arestat G Michael Lokolnicki

JCB 108

G Michael Wołowski ad et alij Con G Pomianowski
Jn C. A. D. addit et R. Cit et alios

Arestat G Apolinar Gerzycki

JCB

G Stanislaus Brudzinski ad et alij Con G Mathiam Urazanowski Cit et alios

Non sunt.

JCB 108

G Tarnowski ad et alij Con G Josephum Dobrski
Jn C. A. D. addit et R. Cit et alios

Arestat G Adamus Dobrski

JCBP 108 VB

G Paulus Cywienski ad et alij Con G Albertum Cywienski
Jn A C. B. P. D. addit et R. Cit et alios

Arestat G Albertus Cywienski

7 c B ~~Cd~~

G Franciscus Dzierzanowski ad etatis Cz G Joannem Rakowski etatis Cd

In C B D. addit et R

Arestat G Michael Sokolnicki.

Cd

G Joannes Rakowski ad etatis Cz G Laurentium Brudzienski Cd etatis

In C L. Solutionis Summae cum Provisione pro eius pro qua res est in instanti sub P. B quae D. addit et R

Arestat G Valentinus Brudzienski

7 c B

G Nicolaus Kowalewski B C Pol ad etatis Cz NN Brudzienskie Cd etatis

In C B D. addit et R

Arestat G Stephanus Brudzienski

7 c ex ad l. app B

Id Actor Cz NN Dzierzanowski et Komanskie Cd etatis

In C et ex adaptatione approbato anteriori Processu L. Ulterioris fortis faciendae executionis et remittit pro persagendo ad M. Loci Capitaneum. reliqua put in Product.

Arestat G Franciscus Dzierzanowski

Franciscus J Rosiszewski Iudex Trib. Pol. Pocz.

Ordo Contumaciarum sub actu Feriae secundae post Fm Sanctissimae et Individuae Trinitatis pro A D 1759

G Popowski actor et alij Cen G Lada Citat et alios
Idem actor et alij Cen G Cywienskie Citat et alios
G Stupecki Cen G Brudzienski Citat et alios
G Krasniewski actor et alij Cen G Studzienski Citat et alios
Idem actor et alij Cen G G Rakowskie Citat et alios
X Stupecki actor et alij Cen G Rakowskie Citat et alios
Idem actor Cen G Grabski Citat et alios
G Strzegowski actor et alij Cen G Goscicki Citat
Idem actor Cen G Cywienskie Citat et alios
X Zbysienski actor G Zbysienski Citat et alios
X Skarzenski actor et alij G Malisewski Citat et alios
X Zbysienski actor et alij G Kruszewski Citat et alios
X Szumanski actor Cen G Kowiecki Citat et alios

Ordo Inquisitionum sub actu Feriae Secundae post Festum Sanctissimae et Individuae Trinitatis proxima Ad 1759

M. Grabski Subjudicia Terrae Vissogrodensis actor et alii
Cum Famatos Mielkiewicz Civis Plonsensis Cit. et alios

Actor pl. Citata per Famatum Stanislaum Milkiewicz Civem Plonsensem suo et aliorum Cit. nomine pl. Insistendo Decreto Anteriori anteriori Judicij sui concessae Dilationis Inquisitionis Super Incorruptionem Testium addit Eiusdem actor Mlis Judlis ad pronuntiandum Juramenti rotham idque in instanti praestitit inducat Testes et Inquisitiones suas educat idque in instanti

G. Paulus Cywienski actor et alii Cum G. Albertum Cywienski Cit. et alios

Actor per R. Paulum Cywienski suo et R. Catharinae de Zawicz suae Relictae et R. Mathiae Cywienski Contis Matris suo pl. Citata per R. Albertum Cywienski suo et aliorum Cittorum nomine pl. insistendo Decreto Judicij sui anteriori concessae Dilationis Inquisitionis Super Incorruptionem Testium addit Mlis Judlis ad pronuntiandum Juramenti rotham idque in instanti praestitit inducat Testes et Inquisitiones suas educat.

Famatus Milkiewicz et alii Cit. etc. G. Grabski actor et alios

Cittus Famatus Stanislaus Milkiewicz Civis Plonsensis suo et aliorum Cittorum nomine pl. Actorea per D. Apolinarem Goszczycki de Ciechanowiec pl. insistendo Decreto Judicij sui anteriori concessae Dilationis Inquisitionis Super Incorruptionem Testium Eiusdem Famato Milkiewicz addit Mlis Judicij sui apparitor ad pronuntiandum Juramenti rotham idque in instanti praestitit inducat Testes et Inquisitiones suas in reatu educat.

Ordo Penalium sub acta Feriae Secundae post Festum Sanctissimae et Individuae Trinitatis proxima Anno Domini 1759

G. Valentinus Bnidzinski Instigator Judicij Trns Plocens. Act. Conc. N. Antonium Maluzynski Cit.
ratione non solutionis 14 mmPP. Decreto Judicij sui adjudicat. ex majori Penalitate provenien. addit. Mlis ad Publicand. et remittit pro peragend. Executione ad M. loci Capitan. Publicat.

Id. Actor Conc. G. Simonem Glazewski Cit.
ratione non solutionis Triplicis Poenae 14 mmPP. restan. pro re Judicij provenien. addit. Mlis ad Publicand. et remittit pro peragend. executione ad M. loci Capitaneum Publicat. Tandem ob spem satisfactionis cessatur et Scribunt Ptes ad Sequen. Rt.

Id. Actor Conc. N. Thoman Starczewski Cit.
rne non solutionis Simplicis Poenae 14 mmPP. et Septem mmPP. pro re Judicij sui provenien. addit. Mlis ad Publicand. et remittit pro peragend. Executione ad M. loci Capitaneum. Publicat.

Id. Act. Conc. G. Szydłowski Cit.
rne non solutionis Simplicis ~~et~~ 14 mmPP. et Septem mmPP. pro re Judicij sui provenien. addit. et Mlis ad Publicand. et remittit ad M. loci Capitaneum. Publicat.

Cause ex Brestr. sub actu Feriæ Secundæ post Dñi
SS et Individuæ Trinitatis proxima Anno Domi-
ni 1759

M: Szyettowski Judex Trib Zawistrzeny Ord et alij Con Illu
Item M: Podoski Palatinum Bracen Ordo et alios.

Actores per Insis Matthiam Judicem Brem Eduardum et Joannem
Venatorios Zawistrzen plr. Cte per D. Valentinum Sattlerski
Alls. Dominum Ipsi Szydłowsky Judex Brnis ac Venatorios
Zawistrzen in Comparitione coram Insis Adversi Pa-
latini Bracen persistit Proinde Superius in Comparitione ad-
inventa Partibus in Negotii Principali experiri mandat
in Experimento Controversijs Partium exauditis Dominum an-
terior Condescendit in Causa Bonorum Arcidini Ora ora
post Obm Vitæ Annæ Genitricis JMaried in anno proxime elu-
so 1758 per Judicium Sedm limitata Cedenq limitatio
ad Acta Grodz Brest Sabbo ipso Dñi Ot Sanctarum Condescen
Millia Virginium anno per Supra per Oblatam porrecta Summ
non est Sortita effectum, Causaq presens sine sufficienti Com-
parationè per Ores Principaliter Secum agentes Decidi non
valet Proinde in ordine effectuandi Causæ Suspensa de-
uti one Causæ presen necessariam esse denuo Condescensionem
in Causa Bonor Superadictor Arcidini Judicij sui inius
Absentia non obstante in et pro Ora ora post Obm Decollationis
S. Joannis Bpte in anno presen Condescendi judicavit Quo
Judm motus Partium Sumptu Condescensionem ad it ante
omnia Comparationem per eorum Documentor Causam presen-
ti ordinem procedi Super realitatem comportantia privatoria
Comprobatione per Ores petant Demandabit, Quibus Com-
parationis cognitis ejusdem Dubijs consideratis Causæ pre-
sen circumstantijs Solutionem Summæ qua et quanta ex
Documentis juste apparebit cum Strigenel prigore per quem
competierit Subsequenel injungel et Causam de integro So-
piet, Decretum anterius Judicij sui in toto exspectetur ac
Ores finaliter nihil in actum et irresolutum relinquendo
pro exigentia Legis justitiæ Documentor ac Terminor De-
cidet Disquisitionem ac moderationem Causæ Cujus Judicij Deci-
sionis Partes Coll provere et acquiescere judicatum prati de-
bebunt ac tenebunt Idq sub Pœna Banitionis Actu in Bona
Comel publicanda Ita pro Bono Comel tam Insis instans

Podoski

Pedorki Stanis Mocer ginn Szpi Szydłowsky sub rigore Re
nal banitionis personaliter comparere Documentaq; sub onere
Cassat ginn sufficientissime ad Normam antescani Decreti
comparere astringuntur Decreti presens nobis mouerunt
Supplicem Szpi Szydłowsky ad Judicium Obrebli Ani Petri
civiem ad nisi Ex Gravamen ab eaq; enter exposita mo-
tione in instanti recedunt.

M Karczewski Venator Livens Actt et Stalj ex M Zyma
kowski Dapiferem Cichawicz et alios Actt

Actor Szpus Alexander Karczewski Venator Livens pls Citata
presentasse Szpi Michaeli Szymakowski Dapiferi Terre Cicha-
wiciensis per Szpum Stanislaum Szymakowski Tribunicium Ci-
chawiciens Actu Insinuis Assessorem Szpi Stanislaus Jan Ze-
uski et Antonia de Karczewie Conjuges Dapiferi Zacwimer per
P. Jacobum Gorski insinuis Scabinum Procu Ludovicus Zabo-
et Justinam Citat de Karczewie Conjuges, Citat per Eunc P. Gorski
insinuis Scabinum Szpius Julianus Karczewski et Constantia Citat de
Karczewie Conjuges, Citat per P. Joannem Chmielewski Scabinum Sessi
cienti Comparitione adnotata Partibus in Negotio Principali ex-
pedini mandat. in experimentum Decem Stem ad de vere Stem Pe
Termino et Contentis Judm censet Dy in instanti decisit prosequatur
moverunt ad actati Szpi Jan Szczepany Dapiferi Zacwimer et Julianus
Karczewski et Constantia Karczewska Conjuges, ad Judicium Obrebli Ani
Petricien ores ad nisi ea Ludovicum Zaborowsky Protestatur
Judm cum Carta exprotestatus in Prosecutione Controversiæ Car-
tium exandtis Levium Judicio duo probabiliter compertum est Szpi
cum Michaelem Szymakowski Dapiferum Cichawicz Summam
Quadringentorum Aureor hungaricalium et Pendentes Proviciones
ab actore Szpo Alexandro Karczewski Venatore Livens contra-
Nam in Bonis Suis omnibus hereditariis Coram actis Cracs Vic
sogniensibus sta sta post Dm SS. Viti et Modesti Martyrum Cian-
no 1755to revolutis, Quam Summam Citatus debitam Szpus Ju-
Ludovicum et Constantiam Karczewskie Conjuges Ludovicum Zabo-
rowski et Justinam Citatę de Karczewie Wicrem Conjuges ac Jan-
czewski Dapiferos Zacwimer officiose averto Super Bonis Szcza
wnie impositis ac Coram actis Cracs Tribus Zacwimer sta sta post Dm
SS. Petri et Pauli Apstorum in anno 1755to per Citatum Ani
Petrum Swidnum Scribam Curiæ eatdem et Juratum re-
cognito in notasse, Deinde Posthac vero Decreto Justicij Officij Cra
Visogniensis sta sta post Dominicam Proxime Quadragesimam in anno
Quo ad originaliter Stem Citatus tempore sui Szymakowski Proxe
Karczewski et D. Szczawin Vel exatis Citatis sta sta post Dominicam

Jus

Sapra 175 Ver inter Partes ad presens Comparentes pretato
predictum Arestum relatatum ac Eandem Summam Quadringen-
torum Aureorum Hungaricalium, adjudicatam fuisse Demum
Super exaratam Summam et primitus arento Laurentium
Denuo per Supranotatos Actores, Laczkyfi Janoszkai Dapsens
Laurentium ac Labowzkai Conjuges hoc considerata extan-
tia Substantiæ hereditariæ Bonorum Sirégie et Kalyuva
Actoria Actæ Alexandri Laczkonis Venatoris Liberi Josephi nati
Legi prescriptæ ac Decreto Judicij officij Vicecomitalis contrave-
nientes Subattornatum officiosum Arestum in Castro Laurentiano
Feria Quarta post Dominicam Letare Quadragesimalem anno per Supra 175 Ver
per Eundem mentionatum Nobem Dnum Gratum Swidwin Simonem
Laczki authorem et Quatuor recognitum Sistendo Satisfactio-
nem Decreto Summo imperterrite impromisse Ibm Curiam
Justitiæ in Salvum Summa Litere presumptive apparuisse
Quam obrem Studendo Justitiæ et Equitati recensitos Actores Lac-
zkaium Janoszkaium Dapsens Laurentium ac Labowzkaium
Conjuges, Reos in eumdem Judicem Statuit Jus recuperiatio-
nem Legis prescriptæ Quadrum Capitaneale Simpliciter Partis
Judicium per medium per Eosdem bona arenta Impositores
Partis Actoris superius descriptum Judicem vero imputatis Sub Quarto
majorum Reatuum Subscriptum Quadrum Judicem Arbitratus
Nihilominus relatato Supranotato officioso Arento de acto
Superius Commutato Devenit Judex Quatenus, tam
Chaet Szymakowski Dapifer Bonorum Regiorum pretactam
Summam Quadringentorum Aureorum Hungaricalium Decreto
Supra annotato Reos Vicecomitalis adjudicatam una cum Sorte
principali Summa in Actis in Scripto Cancellariis
non presentata nec respecta esse videtur ab ultimo gratiatione
per medium Computandi proveniens gratia Hinc et pro Feria
Quarta una Septimanam Ante Festum S. Joannis Baptistæ in anno pre-
sens venturo, Coram Eodem et alter Conjuge Reos sub Pena Da-
mnationis in Casu Contraventionis in libello circa manifestationem
Juramenti publicandi ad manus et gratiationem Actoris Lau-
rentii Venatoris Liberi sive ejus Specialis Plenipotentiarij
Sine quibuscunque Juris Dilationibus et Intellationibus non Arta-
bus quibuscunque per quemcunque et modo quovis interponendis
etiis pro Actoris Laczkonis Janoszkonis et Labowzkonis Conjuges
Eorum Actæ et Actis negocio, Superius simili Penæ Juramenti Lau-
gratiandi, Servant et Curator enumerent Lecta per Eosdem Actoris
Actoria in Regestis Dominicalibus

Szymakowski

Dapifer Cechard Pena Prothon. Parti in Actis et subsignoru
est Judicio vero tabule in instanta solucre Decreti prefati
hydie mo venerunt admitati ipsi Johannes et Constantia Karolyi
Joannes Zeusy Dapifer Cechanoviensis Zaborowsky Conjuges ad Jud.
pri Orphlia Sue Statione non admissa Protestantes Judicium cum
Sue representatur.

M Karoli Tribuny Cechanoviensis et alij Acti contra
J Thomam Szydlowski Citatoriales ac Jurisd Solvendi
Actor officiat Joannes Karoli Tribunus Terre Cechanoviensis
plr. Citata per J. Thomam Szydlowski sue ne Actorum Citatorum plr.
Judicium resolvendi Remissionem ab officio Burgrabiali Cracovie exe-
cutionali ex Bonis Domus Dobrski ad Judicium suum facti Contro-
versijs Partium exandatis Suspensa tandiusper Denuntiationem Curie pro
sere necessariam esse Comparationis certe de Data
ejus die Sexta Junij in ao 1758 inter easdem Partes initæ
et confectæ pro se J. Szydlowski circa pervacuam in Causa Su-
prascripta, Die 4ta in Regia Ci. S. Andreæ Apti in Specie ela-
psis per officium Burgrabiale Cracovie Vice Burgrabium Dubatat
Executionem per Eundem prestandi Judicium et Ju-
in instanti et generiam Eandem Comparuit Pars Satisfactione his
premissis advicenta Partibus in Negotio Principali experimen-
dut in Experimento Controversijs Partium examinatis Quando quidem
Judicium sue Causæ comperitur J. Thomam Szydlowski Citatum
Scripto certo manuali Die 8ta Aprilis in anno 1758 in Bonis Dicti
Actoris Summas binas Renam quidem duos millium Florenos
Polos Alteram Centum aureos Hungaricales expendendo Duo Millia
et Centum per quorum Actor supra Joannis Karoli Tribunus
Cechanoviensis ad Solvendum assecutus, cujus respectu Summæ
Decreta bina primum in Officio Cracovie Vice Burgrabiali ante Diem S.
Margarethæ V. et Martyris in anno 1748 Secundarium vero
in Judicijs Tribubus Cechanoviensis in Districtu Pr. Sta Pl. Se-
ptembris Sacri Sanctorum in anno 1757mo injunctæ Solutionis
inter Actores comparentes productæ interfuisse Demum inter
Easdem Partes coram Karoli Tribunum Cechanoviensis Actorem, et J. Dnum
Thomam Parentem ac Reorum Ordinarium Citatum Szydlowski
ob Alterum Sta Compositionem certam Die 8va Julij in anno
Proxime elapso 1758 in non modo instantia productæ sunt
verum etiam aliam Summarium earundem Compositionem
exhibitam invitam et confectam apparuisse, Enim tamen
ingressu Contraventionis Libellum regressum in ordine

Jus

executionis ultimarij Decreti per Ptes complanantes sibi reservasse, robore cujus appendicis praecautae, vi Condemnationis Bona Dobrski seu potius Sortes haereditarias ejusdem Citti per officium Burgrabiale Cres Plocen executas, Causamque ad Judicium suum remissam fuisse. Quam obrem Judicium Studendo justitiae et aequitati insistendo praeinsertis Decretis, ac alijs Documentis rem judicatam nontamen pacificatam eliciens Decernit Quatenus Supra scrus Q. Szydlowski Citius Superius connotas Summas unam Duorum Millium Florenorum Polon. alteram Centum Aureorum hungaricalium una cum Provisione ultimario Decreto Trn Ciechanoviensi ad Summam Trium Millium Sexcentorum Decem florenorum Polon. reducta quam post Jus Decretum ad Trnum infrascriptae Solutioni praefixam provenier per medium computationis Summa Capitalem non excedens Salvis in Trno Eorum per Citum Ptem producendis ac per Actum acceptandis quietationibus, ac Poenam Decretorum ultimario adjudicatam, in et pro Crastino Ft. Nlis S. Joannis Bptae in anno praeser coram Officio et Actis Castren Plocen sub Poena Bannitionis in Abiciendis in Casu Contraventionis circa manifestationem faciendis publicandis sine quibuscunque Juris Diffugijs et Protestationibus Pti actum solvat et realiter enumeret. Lucta Poena 3 mm PP. per Citum Pti in Trno et sub rigore suprapositi Judicio vero totius in instanti solvendis. In Sublationem vero Condemnationis in Arce Ciechanoviensi Ft. 2da pt. F. S. Martini Pontificis in a 1757. et Instantia actum super Citto circa manifestationem ex vi Contraventionis Decreti obtentum tum pro Contraventione Suprascriptis Decretis junctim Poenam Triplicem 14 mm PP. Jus Citius Pti in Trno sub rigore superius designato Judicio vero per medium sub Laevrsio rigore Poenae Bannitionis ex regno Poenalium extendendis Solvere tenebitur Decreti praeser rigore

Ad manus sive Ejus Specialis Plenipotentis.

J. Mazowiecki cath et alij core Per Mus trem admo Andream Koshouski Canonicum Regestarum Laterane et alios Actos

Actorea per D. Antonium Mazowiecki suo et Cantoris sub nomine plis. Citata per Venerem Virum Valentinum Korkowski Canonicum Lutheren Procuratorem Dictorum Cantoris suo ac Rectoris Capellanorum Capellanie quondam plis Veneris Item sub forma Item Cjd de Ordine et Contentes Judex Genset Dy in instanti Diem Contumacia Partis dicti absentis petentis Lecto mandat Cjd

N Albertus Ubyz Venatorius Plocen actor cum JJ Electis et alijs actis

Actor supplicus Albertus Ubyz Venatorius Plocen plis. Citatus ad gotij et multos Reactorea exponendo per D. Ludovicum Rozicki suo et Executoris sui ac aliorum nomine plis. Judex reservando Se nullatenus ab officio Judicis Judicandi ad Locum Judex fuit Dum ad Citationem plis sub nullo Judicis Decidendi Controversias Item exhibitis Suspensa Executoria Copia Citationis acta Cjd plis Obis in 1742 Die mensis Decembris Ludovicum Rozicki Executorem Contra almum et Ad D. Rozicki Sibi ab altera in Citationis et Confectis ac Decisione Causae predictae necessariam Se Condescendendum Judicij sui aut Suos Capellanos et Alumnos Sive pueros Deservire absentia non obstante in Domo Domini Haidarzyn Plocen tenenda in anno jubilaeo conducendi adiscendi Dei Judicium mutuo Item Sumptus Expedendi Documentorum ad sit ante omnia Comparationem juramenti Documentorum praesentandi Item ad sibi Stare Item ad sibi Stare Item ad sibi Stare

Jus

sibi adiudicari conqueratur Judicium vero tot tibi instanti
solvendi. Jn Subsidium vero Condemnationis in Judicijs
hic in Polonia Ordinarijs et Individua Obligationis
in anno prorogatum 1780 per ex Instantia ad Superio-
res in Causa absentis Subsidij Citatus Senam Dupliciem
14. mensis Partibus Judicij vero per medium sui instanti sub Pe-
na Damnationis ex regni Penalium publicanda Decreti pro-
nunciare Partibus Omnibus superiorum Cum Judicium vero

Sibi cita et Successores ad Mr Mitschi Dapifer Vistezowicz
Actor et alij ex Adversa et Successores ad Mr Hand zu Mienzkhausen
mej Liechanowicz et alios Citt

Actorem per S. Sandum Zastawski Inscriptis Adversum
cum; Ordinarium Radzymiński Succamerarij Liechanowic
sive ac Supra Matris et Fratrum suorum una pte. Judicium
Actorem Partis ad Actum Judicium ad Diem Decembris Contro-
versijs Partium exauditis Suspensa Decisione Causae praesentem
Sponiam esse Condescensionem Judicij sui aut Suae Camerarium
Ordinum Actoris Quorum absentia per Absentiae in Causa Decreti Ad
Diem exactis temporis in anno per praxia tempestiva de Adven-
tu Judicij Condescendentia faciendi Quisitione adiudicari Lan-
dschium sive unus ipsorum Judex aut Camerarius Regni mu-
tuo Stemin Sumptu Condescensurus adest ante omnia Compertas
Actorem per rumores Documentorum, Munimentorum
per Stes praestandi Demandabit Actor Compertatis Dili-
genter perpensis ac Instantiis de Se Actus per ad Stem si de-
rum Documentos pretensis sub cujus extare videbuntur Pos-
sessione inquiret et investigabit, Occupationem Earum
Partium cum adjacentijs prout respectu actis veritatis prout
cujus interesset faciet, Actorum si juste debebit a qui debebit
exigiet Instructiones si quas fuerit expediet Juramenta ejus
necesse fuerit exigiet, Satisfactionem omnimodo per quem
competierit Subsequi et sententiabit, Dilationes inservien
extortas Sopiet et Stes finaliter pro opportunitate Actus ne-
gotij Decidet Disjudicabit ac moderabit Quos vel cujus Judicij
Decisioni Partes esse parere et adquiescere illo in Actus Con
Super Ste Controversiam publicanda Debebunt ac tenebuntur
Lecta per Actorem Stem Dene Zmrd. Stis per Stem Sibi ad-
iudicari conqueranti Judicium vero tot tibi instanti Sal-
vendi movit Sans Cgn Sibi de Jure venerit non admis.

Si competierit interesset

Ita

non admisso protestatur Judex cum Se reprobetatur. Decretum
proferre negat.

Illustris admodum Serenday Joseph Sly hac recensi
Podprosity Babscensis Actt et Atty ex S. Francisco Bitecti Italici

Actor ptr. Citata pro interesse S. Francisci Brzesti per Cursel ptr. pro
interesse PP. Patri Mystkowskich Cyprianum Successori S.
Pauli Brzesciensis per S. Petrum Myszkowski Actt, pro interes-
se reliquorum Successorum S. Francisci Makowskich per S.
Franciscum Ly[illegible] Dworski Generalium Ordinem Cisterciensium
pro interesse PP. Zakrzewskich Cyprianum Joseph et Ignatij Kurzą-
bskich per S. Stanislaum Zakrzewski ptr. pro interesse S. Petrobi
Nave ecclesiae et S. Matthiae Rogowski Custis Vidual per S. Franciscum
Rogowski Filium suum et Joannis Rogowskich
Praetorem suum una ptr. Pro interesse Successorum S. Antonij
Makowskich per S. Franciscum Makowski pro interesse reli
quorum Haeredum et Successorum Bonorum Brzesciensium S. Adamum Mo-
wrzieski suos Coram ag adversa Citatione ptr. Judicium citationem
Partibus Decisionem Controversys Partium examinatis Suspenso de-
cisione Causae presens necessariam esse Condescensionem Judicij sui aut
Legum Imperantium Ordinem unius duarumve absentia non stante
in Bonis Bonorum Brzesciensium captato tempore in anno proscripto
nil temperivit de adventu Judicij Causae faciendi Advisatione
[illegible] advenient Partes Judex mutuum Stium Sumptus Co-
descensuum adeat ante omnia comportationem Documen-
torum Legum Regni Constitutionis Ecclesiae Babscensium tum et
Visitationum, Causam presens cognitionem per Partes pro-
ut ad Mandatum, quibus comportatis de Decima per Actricem pro
tensa per Quem citante Solvendatur et in presenti recipiendatur
prodita Sera animadversione incurret et incurrigabit, et Quod
citra provenit apparuerit extunc Solutionem Judex pergendi
competenti prestandi sententiabit et Partes ad Judicandum fi-
naliter [illegible] opportunitate Potius negotij Decidet et disjudicabitur
moderabitur Quod cujus Judicij Decisionis Partes Coram pariter et
ac presente [illegible] Nunc Vanitionis ille in Bonis Cursel Superstes
contravenire publicum debebunt ac tenebuntur Lucta Decreti
Summi S. per Utramq Stem Stipulatam Sibi adinvicem compensandi
Judicium totale in instanti Solvendi Singulos condescen-
Determine Partes utrasq per Comportationem Documentorum Vene-
rabile et Almum Capitulum Cathedrale Plocense gratiose de-
cimam Cursel ptr. pace Cedant Solvendi adeitare adeitamq per

Jus

ere ejn Ordnu subjgere Pene bannitnj in hac extendendi Jm-
parere Documentaq quam Sufficientissime comportare tene-
buntur Decreti presentis vigore

P.P Smoniewscy Conjuges Acts et alij Cons P Wotowski
et alios Citatos

Actores per P. Adalbertum Smoniewski et Dorotheam Sarnowska Con-
juges et pias Cessiones in absentia Mariti Dorothee Citata per S. Joan-
nem Burowski Rel. Judicem S. Gregorius decisionis per se plr.
Venit comparens P. Wotowski producere à principali sua Pleni-
potentiam Judicem et id in instanti et gravium non producit
nimo temerarie ab incepta Comparitione ejusdem P. Wotowski
recedit Unde permittit Super Citatione Judicialiter facta in Sim-
plici regestro continetur et per ejusdem Executionem remittat ad
Justum Loci Capitaneum cum Comparendi per Judicem Rei-
Sti Reiestri Suspensa ad Convictionem disponendi Rei Publi-
cae.

G. Kozicki Acts et alij Cons Gr ~~Wotowski~~ Citatis Thomas
Puchalski Civem Plocensem Cit et alios.

Actor S. Casimirus Kozicki plr. Citatus et judicem Thomas Puchal-
ski plr. Judicium Ordinum Sti ad actum Judicium ad S. Decidendi
Controversias Partium examinis Inquirens actorem S. Kozicki adm-
pro Actione pignoratiam prout Citatio Thomas Puchalski in ap pido
Zloty Orcos Aureos Hungaricales mutuo accumulavit et Cum
ad hucce tempus non sibi ex erat exinde Ejusdem Citatus ad Locum
Actus advenit et ad Dictum Judicij sui appearitor ad Reconven-
tionem juramenti nihil in instanti protulit Cui Compro-
batione attenta Decrevit Judex Quatenus Supra scriptus Thomas
Puchalski gravem predictam Orium Aureos Hungaricales Ju-
ramento Edictam in S. pro Citatio Via ~~Petra~~ intra octavas
Ss. Corporis Xti Dni in anno presenti Partj actricj cum
ejusdem Juris Dotis et Dotellationibus etiam ad manutenen-
tationem Subscripta Banitionis Coram actis Ordinis Judicij
presentis in Determinatione Judicium in Casu Contraventio-
nis publicare debeat et realiter enumeret Dicta Pena
Banitis. Quam Sti Cum gravi supra exarata Judicium ver-
totie in instanti Salvum Jus Actrici Decreto ad Judicium Thoma
Puchalski ut sibi Ordo introductum agat P. Puchal-
ski ordinaria via evenerit via cum qua de Jure venerit.
Et juxta pendencia aut prohibet ostendem florens Sole

G. Josephus Dobrski ad et alij Cs P. Mathias Dobrski
Actores presentes et Citatus P. Josephum Dobrski Suos et alios
ad et Cs nunc plr. Citata Simul et Cuilibet per S. Mathiam Dobrski suos
et Natos

et Matrei ac Ramultos suos nunc plo. pro interesse Religionum
Actor exegit St. Adam Dobrzki pro St. Casparum Parnowski
suo et Eorum nunc plo Judex Bonos Stium ad suum Judi-
cium Decidend Suspecta Decisione causa presens combina-
tis Earum Stium actoratibus et reatibus Dat D Statii In-
quisitionis Partis utriq Super Contenta Bonor et Prote-
statione pro Sequent Judicij suis edu nel Pl

Ds Laurentius Brudzenski act et alij ac D Cyrici Pluscki et alios
Actor nunc per St. Laurentium Brudzenski suu et Cons suu nunc plo Citta
simil et acto per St. Thomam Grzegorzewski suu et Assis Cet acto
nunc plo. Judicium Fabianes Stium utrasq ad suum Judicium edu
Decidend combinatis Earum Stium actoratibus et reatibus Da-
tis D Statii Inquisitionis utriq Partis Super Contenta Protesta-
tionum et Protest in Sequent Judicij suis edu nel Pl Progre
Porro reponend Inquisitionum Citta St les Cyrenscy Perfidum et In-
fidelem Judicem Simon Herzkowicz actor nunc plis et Stium absq
ullo mandatum statuere tenebunt Decisi per Legere

Censor D Thome Kociecki acto et alij cons Ds Niebors Kie
et alios Cettos

Albertus Brudzinski acto et

Ignacij Antonij Lasocki acto et alij Cq D Simonem

Wazenski Act et alios
Acto simil et Cta per D. Antonium Lasocki suu et Consp suu nunc
plo Citta simil et acto per D Simonem Wazenski ejusdem pro inter-
esse Ds Wazenskich plo. pro interesse St. Laurentij Wyszki per
esse Ds Wazenskich plo. pro interesse D. Antonij Wazenskich pro Eccl nunc plo.
pro interesse Stium Jacobi Brunowski et Jacobi Koszczycki pro
Eccl plo. pro interesse Stium Joannis Cantij et Joannis Kocha-
nowski per Eccl plo. pro interesse St. Ludovici Sokolowski per
Eccl plo. pro interesse Ds les Joannes Klenicowski et Cune-
gundam Brunowska St. martini Klenicowski Conors q Cunel St Sor
Joannem Klenicowski plo. comparens et suum jus contra ver
bum Legibus Partium Controversys examinatis Bonum Partes
utras reponere suum Inquisitiones presens Coram Judicio
eductes Judex cens et ide in instanti et pro iam Eisdem in acto
ratis, suis, et pedetas rep esuerunt Quinde Partes pro esse pro-
nisas Ptes ad inveniend et ad lectionem Earum Judicem cen-
dit Quibus lectis diligenter per Singula Puncta examinatis
maturq Libramine Judicij sui discussis Jus ad actoratum
Joan Laseckich contra Dos Wazenskich et Koszczycki, Plysko

Jus

Matuzensis ac Anna Eius in comparitionem presens Dene
ti intrantes Bonorum Ryeli magna Heredes et Possessores sue
in Judicio promotum. Deniam Judicii sui Deductum est
ipsa abactionem S. Lazeri ex Damno Vitatorum Jam defuncti Jacobi
Simonis Hazeusli Consortem Illam pericula cum Ejusdem
cone Cum Egressis, Lapidibus Super in egitando hortu-
pbrium eligrotici ad Cum S. Lazeri pervicisse, ac Jam
pervicti perenisse et obstinguine tasse, et Vitae in Hereca
desisse et diffamasse, Post hac vero tempore certo mensis
simultes ibem abactionem per S. Lazeri Contem ex Scye-
tibus Inventarium Hered et Possessorum Bonorum Ryeli
magni ad Florentiam intensus Supplicavit Jam Hazeu-
sius Contem cum Cauto advenisse Jam Lazeri in Pa
pria Ejus Stunde mentere Carnifex si se Domum reli-
querent salvasset defuncto intendisse, ac plurimas Voci-
ferationes cum Irrisione Convicii exclamasse, Jam autem
per Manitum S. Simonem Hazeusli hic in Civitate Vienna
in Dec. St. Stephani Sub tempo Nundinis exprobrationem obi-
sione Jam Lazeri Manitum aggravasse, ad Framcam
se se pervicisse, mutuumq in secutum asservisse, Cyus
Statum ac manum denuntiasse, Vestes Superiores ac in-
feriores Judicium Curie Francie transmisse, in Stunde
Eorum Dens Lazeri Spiritus se se exhalasse, Damnum
in Segetibus Inventarys suis intulisse, per Robertum vero
Antonium Hazeusli ac Consortem Ejus et Ipsum Manitum
Jam dum Sancti S. Ignatij Lazeri Fely Directorem ex
tanto Jam crudelo, ac Inhumano opprobrio Verbis inconvenien-
ter exprobrasse, ac post Batillo Cum Ipsum pericussisse, Jam
vero Cystem Jam Hazeusli Anstrem Dens Lazeri
cum suis Ancillis insimul abactam, [illegible]
per omnes vero Heredes et Possessores Bonorum Ryeli ma-
gna Damna Sepenumero in Segetibus Inventarys suis
intulisse, Stunde [illegible] abcinisse Quinde omnes Su
prasci Ipsi in Dieras in Judicio Juste arbitratur De-
sereque Decretum Stuendo Solemnia [illegible] Jacobi Ha
zeusli Conjuges et Antonius Hazeusli Ruhum Ca-
sti Pueri Et quia Manitus iuet pro Dieria Exapt Stun
Visitationis Illa Marcia in anno Dni in gredi'antur Candem
S. Simon Hazeusli per Spatium Quatuor Septimanarum
S. Ignatium Lazeri, Inventaria et Damni expellentes co-
lapsi esse ad Francos se reprimisse et conservare
conasse, inconvenienter q calumniasse,

Septimanas, jamautem D. Matuchenski tam exe sui quam etiam
pro Inventionibus Consortis sui per Dres Dnes Ignatium
de Bechle D. Zeuschn Conjux ad rationibus sui in
Judicio explicatis pro Salario Anno tempore Pasche
Ctm S. Michaelis Archangeli in annos proxime futuros in-
gredientes Eandem Septimanam Plurimam per Spatium unius
Septimanae Die Actis continuent et expleant nec in Egre-
su quicq sui Gnesi Simon Plazenski Renam 14mm Dpp
Conserent vero seu Meritus pro ea Renam Duplicem 14.
mm DD. Hic autem Stanislaus Renam triplicem 14mm
DD. Partis, Judicium per medium pro majori Renam
DD. Partis, Judicium per medium pro majori Renam
pti in Anno et Supra expressum est Coram Actis et Actis C
Plurimam pro non solutionem Renam sententiam in Casu Con
traventionis circa manifestationem faciendae Publicandae Ju-
dicium per instantia sub Limitis in Egre et regestro
Renationum extendendae Stabimus omnes Haeredes et Bpes
suos Bonorum Dyctis magnis in benificationem in Regestris
causatos Inventarijs Damnum de pmissis deducto
pro Anno ut Supra Egressus Ste Vie pt. Visitationis
Dni in Anno Sabbathi Festi Renam triplicem 14mm DD.
Pti Coram Actis et Actis Egr Haeredes sub nigore Supremus
Descripte Judicium per instantia Sub Renam Bonorum Dictis
et regno Renationum publicandae Judicium ad Actoratum DD. Za
Zeuschk et Actis Egr Ds. Laschke pmotum. Sequi Die Judicii
Actibus L. Gregorius Substitus DD. Laschke intuitu in Anno
Praesentis Examen Ds. Laschke recognitionem decretum suae
in Inventionibus Inventionibus tum D. Ignatius Laschke Actis
in Studiosa Juventute existens certo tempore circa Damnum in
Segetibus Parentum suae Inventarij Ds. Plazeyschk illatis
sede opponendo D. Plazenski, Curatus Gregis Patris pro Jam
Laschii Parentum pro in Contentia Dyctis de Subditis sui
Die nudem esse judicat sententiat Quatenus Solvat Renam
Duplicem Dpp Pti nempe D. Simone Plazenski et Pt.
Anno et Ctm Visitationis Dni in Anno proxime Anno in Egressus
Plurimi sub Poena Banni pro in Casu Contraventionis huic circa
manifestationem faciendae publicandae Judicium per medium in
Stadii sub Sedria nigore et regno Renationum extendendae Stabit
eminus pro rata et Circa Inquisitionibus Actus sit Haeredes et
Successores Bonorum Dictis magnis agros non nullos Bonos Actis DD. La
Laschek appropriasse Dies in Casu necessarios esse Conje
cturis non Judicium sui pt. Et Camera Actis Plurimum Actis unius
Quorumlibet Absentia non obstante in Anno Bonos Dictis magnis
Dies Anni Actis tempore in Egressu Judicium Prius Judicium ma-
nus Stabimus Quidquid Stabimus de Annis et agris ad emptis pro rata
nam sint Pars et Haeredes Stabimus Judicium per medium in Anno
Casu Actis et Haeredes in Causa Stabimus Judicium per medium
Pti Pars Judicium Dies Actis Pti contravenit Subdi
Poena Banni Stabimus in Anno Casu Pti Stabimus Stabimus
Quod Judicium per medium Stabimus Pti Stabimus Stabimus
Judicium per medium Stabimus Pti Stabimus Stabimus
Judicium per medium Stabimus Pti Stabimus Stabimus

P. Starczewski Actor et alij cont. M. Brudzinscue et alios Reos

Actorea p. R. Joannem Starczewski suu et alior Actor nunc plv.
Citta per Stem Felicianum Brudzenski suu et alior Reos nunc
plv. Judex Castrensem Stri ad Deidendz Suspensa dei fine cau-
se pro rei necessariam Specialem sessionem Iuor Camerariorum Ter-
restrium Stor unius absentia non obstante in Stuna Zonor
Castrensi adem captato tempore in anno presenti conducendi
adiuvenit Dni Ld Camerarij aut unus J. Camerarius Stus ma-
nu Stua Sumpta Cognitionem ut ante omnia Com-
portationem gravaminis Documentor et monimentor Causa
presens evitens per Stes procuratorem Demandabit Curibus Com-
portatis de adeptione Stundor proviso Quibus facit expe-
diri Inquisitionibus ingressi et investigabit, Juramenta ager
debitum exigent, Decernendum agendi seu Stundor admi-
ttendi prout cujus interesse peraget, Dona Super pro re
rei it ingabit ac Stes in eius et singulis Protensionibus
finaliter Decidet et dijudicabit ac mederabit Quos vel cu-
jus Judicij Decisioni Stes parere et acquiescere Sub Poena
Bannitionis ultro Brunn Corpi Suis Stis contravenientes
publicande debebunt extenebuntur Lecta p. Stem citatj
Poena Immtis Sta p. Stem citi absentiem compensando
Judicio vice to Lis instanti Solvendi

P. Andreas Lopkowski Actor et alij Cons P. Matiszewski Adcitatus
Acta per R. Andream Lebkuchi plv. Citata et indicens per R. Ada-
mum Matiszewski Maritum suu et Curatis suae nunc Mtr. Judicium
Terminum Stis ad Deidendz Controversys Partium expeditis
Dominam Judicij sui Documentaliter probatum est Joan Catha-
rinam Lebkuchin R. Rene Lebkuchi Stiam quondam Laurenti
Kopitzsan jamnem S. Petri Brudzenski Consortem medi-
ante Contracta resignationis 4ta Julij 1744mo ad in Bonis
Wierzbica Jacki Situato inter ipsam abuna et Illos Fios Brudi-
zenskie Stis ab altera inito et Confecto citis Coram Nobis Za-
wada p. Stem Diocesis Sandom Actore anno Cor per Stes
contrahentes roborato ac ipsamet officiosa resignationis Cu-
ram Coram Actis Cogn Stor in assistentia Marchi et unius tan-
tum amici J. Ludovici Rostkowski de linea materna pro-
ximioris Sibi acta Sortes suas haereditarias Bonis avitis
praedentes Dnis Adamo Matiszewski et Catharinae Lebkuch-
erden Conjugibus constituto Debiti Summa octingentorum
Florenorum Quae haereditatis Semissis Summam pre-
factam octingentorum Florenorum Debiti Suppraescriptorum
R. Super Bonis Wierzbica Jacki et Jovienkis jacens

Suprascriptor Bonorum provenient ablo gerate essw gri-
estatione in Capitw Viterbia rda in Cartonis Alberti Canti
Joannis Baptte in anno 1744do resignata ab Ersle devas-
te Cavide Substantiam Cure ä dnus Lebbrosiänen cum
Prejudicio Juris naturæ Compatentis D. Andreæ Lebbosi
abalienesse, contra quam resignationem Cure actorem
Coram prenunsis actis Cre Viterbia 4ta pt Dm Divisio-
nis SS. Apostol in anno qui Supra dera resignatio in tempo
re de Insubsistentia ejusd gravatum esse ac pro cautione
præhabet Transactionum Cure Ecclie Jure Cure ejusq Jure
privilegiatis Jure universe Quam aborum Judum studendo
Justitiæ et Hospitali præmissas Transactiones tempe Contra-
ctum resignationium ac Ipsam etresignationem essam ac gesto-
rii actus intuitu Sortium Earundem Hereditariar subsecuti
Juri naturæ ac Legi Hæc in Casu penitus contrarias ess-
set et annihilat et pro nullis in subsistebiburg declarat
Nec non Andream Lebbosi D. N. Josephi Lebbosi Civium
Viterbien et Laurentij Reputent gradu Proximiores
jam vero ad Successionem Bonorum quæ Pro-
pinquum Jure retractus ad Jus Hereditatis Sortium De
narum Viterbica Jacti et Vicinchi restituendum esse
vult ac statuit Superdubitato Hereditate esse judicat, Here-
ditis Nag Jure Transactionibus Summam memoratam
Octingentorum Pyrg nuncupata in Contractu expressa valore
autem in regno currenti pro tempore Jure Census matis re-
ductionem pro Sortis exhibitam per acta N. Andream Lebbo-
sium Solvendam Judicium jubet. Absolvimus Suspensa
tantisper Solutione ejusdem ne Sortiam esse Condescenspi
nem Quod Cajetanus et Adrianus Viterbienses Cives absentiæ non
obstante in Causa dictos Bonos Viterbica Jacti et Vicinchi
evidenti captato tempore in anno proxime Andreæ Lebbosi
invenit Pro Cajetano aut unus Camerarius Omnis Mo
ere mutuo Partium Sumptu Compensandis ad it de
reparatione sive Devolutione Bonorum auctis vel diminu-
tis Juxta natitibus inquirat et investigabit Inquisitio
nes Ejusq Quorum et perdict Juramenta ab eis de-
bebitus exigi fiat Compatentiam Civis et ab qua pro cneris
præstandi Sententiabit, Solutionem Summæ Octin-
gentorum Pyrg ex Pretio Sortium Earundem provenire ap-
parentem cum Professione Pigra Decernet, Quidem
dierum Spatium Summam Demandabit et Res in
fortunam Emptoris Incantis Publicis Subastationibus pro ea Pigra
Omnibus et singulis Pretendentibus jus et Justitia Legis
et Juste Lui nihil in tactum et vris obtutum relinquendo
ulteriora Decidet et Disjudicabit ac moderabitur Prout vel cujus
Ad consentiri Fiet

Camerarij Decisiones Visparenc et de gricsseri sub Rubrica Damnum illo in Arma Corel Super Stè contrauenien publicanc debebunt ac tenebuntur Lecta Rena Summ per Abram Item Sti per Rem Sibi abiciendum compensanc Judicij vem totue instanti solvenc Decreti prestare rejore

Stanislaus Brudzinski acto Stoly cone 33 Regiens huc et Actor N. Stanislaus Brudzenski pkr. Cita per Edictum alias Citat cum Regenski pkr Perfidus et Infidelis Bench Arendator Paterne de Denis Brzesc Statutus pkr. Judm Statorem Partis ad Deidendc Controversijs Stium exhibitis Suspensum de ejsdem Causa procedere ad effectuandum Stis ad Dictum Dilatu Inquisitionis Utrig Partis Super Contentis Determinat et Diffinitionis in Regnc Judijs suis aduenc Stc. Dnum Arnc reputandc Inquisitionem Dare Citat Cum Inquisitum Bench Arendatorem Cum Statuere tenebatur Decreti prejudicc.

Honestus Joannes Zelenieski Villator, ad et Stoly Citat cone M. Michaelem Szymaliński Dapiferum Leichan Ad et alios Causand

Actorale officium Honestum Joannem Zelenieski Villatorem suu et Patrum Dapiferi Casimiriensis ad unc pkr. Citat Causam et Negotij Principalis ad per Ipsum Michaelem Szymalinski Dapiferum Rnnc Cechanoviens suu ex interesse pkr. Citata et indiens qđ adiuersc Ipsi Ignatij Kaluscinski Venatoris Visegrdc per S. Joannem Chrzciciel Ad. Judicium Terminos Partium et Statum Judm ad Deidendc Controversijs Partium examinatis eduxit Pars Actrix Causam et negotij sui ad rempe Ipsius Szymalinski Dapiferi Cechanoviens Super Stè ad Causam Venerabilis Honesto Joanne Zelenieski seu Zelonka abbatem, qđ eiusdem stante Causa deduxit Suspensaq ejusdc resolutione Stis ejusdc Negotij Principali experiri mandat pri ex Scrimento Stis rioribus Partium Controversijs examinatis Quo facto adoratum Supraren Honesti Zelonka Villatoris Actoris cone Ipsius Szymalinski Dapiferum Cechanoviens et Kaluscinski Venatorem Visegrdc Judicium suu promotum relato averto et Instantia Ipsi Michaelis Szymalinski Dapiferi Cechanoviens in Bonis Scrimine apud Ipsum Kaluscinski Venatorem Visegrdc Super Cone ad de Grege Comitatus inventis, ebusq Contpsis Stis impositis et Gram actis Castrum Cza Sta in Castro Cza Ol. Sanctorum anno pxc sapcc 1788 Ger. p stem Stis Judicem Providum Alexandrum Szymanski de Villa Szymalin

Actum

quæ Lum et juratum remquisito Sententiat Judex Quatenus
Ispius Ignatius Komuniesti Vexator Petre Vijegne Oves
de Inventaria tam res mobiles in quantitate sat prudens
existere pura cum accrescentia ac Lana ab eis Ovibus
provenienty Petrus Vijegne intimatione in Vim Conservationis la-
nuum hyemis tabitur Ejus Ispius Komuniesti ab una ove
per flotesium unum Lote numerandi, per Actu prestandi
ab actu presentis Diebus Septimanis proxime imminentibus in Pre-
sentia Valentini Stanislai Beli per Ides pro eadem Ovium
impetrandi Ispius Stanej Domus Semine Conducendi
Partibus sub Pena Banitionis in Casu Contraventionis in
Fridus Coram Officio et Actor Cregor Duces Curia manifestatis
rem faciendi Publicane extradat et restituat Lubba Sana
Komuniesti per Ejusdem Ispium Komuniesti Venetacem Vijeg-
gne Stricta Extraditionem Suppraviso Ovium Judicio
re totali per instanti debeant Pro Deinq interest autora-
tum Juris Ispius Szymakourtis Dapifer Cichowicenq
Honestis Joanne Zielonka alys Josepho Jasinski Civitato-
ribus ad suum Judicium intentatum tunq Deindeq
Sigeli se interesse tum Ispe Honestus Joannes Zielonka Civita
tor avocando Pretensiones Juris Ispius Dapiferi Cichow
nicien ad ipsum habitas ovesq Decem cum agnellis se ex-
triad Suum Judicio abtulit in qua Contentione Ispius Szy
makowski acquiescat Primde Stanej Lite Judicii Stium
Contentionis Judex ad invenit, Eademq Oves Decem una
cum agnellis et Suppraviso Brunt et subjugare similiter
tuendas Judex declarat. Jamvero in Distincta Pretensio
ne contentum Josephum Jasinski introducta Suspensio
Decisive Juris Cathegorice ad affectationem Suppraposita
Ispius Szymakowski Dator Dilatio Inquisitionis Parti
tam in Deductionem quam Emendationem Super
Petrij Contenta utrinq Earum Status Contenta Protestatio
nem et Termini vesi in Segnere Judicijs Suis eduenq
Termino Conservato. In Subsidium vero unius Condemna
tionis in Judicijs officij Ejus Oves Pecora pt D. Oculi Quadra
gesimi anno Millesimo Septingentesimo Quinquagesimo Septi
mo Ea Instantia Ispius Szymakowski Dapifer Certamineq
Super H. Joanne Zielonka hac in Causa obtendit Sabbat
Ejus Honestus Zielonka Civitator Penam 14 Marcarum Parti
um Extraditionis Ovium Judicio vero per medium in
instanti sub Pena Banitionis exsequendo Senatium pu-
blicandi Deinq Vigore Revocandi Suspensionem per
Judicem suum superius factam.

M: Nowowiejski Venator Vissegrodien: ad et alij Con: GG: Zochowskie Citat: et alios

Citatorem Negotij Citata cassand: per Rspcum Ignatium Nowowiejski Venatorem Vissegrodien: suscit: ac Citat: Ad Comp: plis Citata in ministerio ad negotij et expeditionem ejus interesse R.R. Mathias Zochowski et Marianna Zochowska Conjuges per Eumq: R. Zochowski Maritum suscit: Actis sub nra plis: Actatis R.es Josephum Dobroski et Rantus Nowowiejski per se plis. comparentes Sabisfaciat J. Mathias Zochowski Decreto anteriori Judicij Novae Super Judicem Arendatorem seu Tabernatorem Rogoviens: cum tali Stri Actali Pruski Russiae Wiatrali de anno Citat: et Juratum Coram actis Cur: Novod: 8 da pfato Sancti Bartholomaej Apli in anno 1786to revocatum impetrato per Rmum praesenti injuncta ejd: in instanti Et per eam Ecclesiam Citatum Copiam edicti Citatorij sui in Judicio produxit ad actata praesenti in Rmum de certando Comparitionem injungendo Quinde Satisfactione in Premissis adjuncta Expensa tantisper per premissi avertis cum ad citatis Causae praesentis resolutione Partibus in Negotio Principali expeniendi mandat. in Experimento Decreti Partes utraeq: rejurene suas Inquisitiones in anteactis Judicijs et tam in actoratibus quam reactibus productas Judicem censet ejd: in instanti et per eam Eandem Quadrinas Inquisitiones rejurandum Decernendum Eurumq: Tenendi. Quibus Sectis et per Singula Pertinentibus Punctis Diligenter examinatis et rimatis maturoq: Libramine Judicij vibratis. Et Primis per ad actoratum Rspcum Ignatij Nowowiejski Venatoris Vissegrodien: et alios cons: Rmum Mathiam Zochowski et alios Pertinentis originalibus Comprehensos sive in Judicio premissam. Signum ex Premissis Inquisitionibus comperium est Eundem Jam Mathiam Zochowski tempore certo transeundo ad Tabernam in Bonis Rogovo sitam Rspci Nowowiejski hereditariam advenisse ibidem se se paulisper non gerendo gravidam cum Laboratore Martino Subdito Rogovien: vitas gravem, Castigationem Centum plagis asperiorem vel Autiadno ejusd: Subdito valentem exposuisse, Primamq: occasionem ac ei citatam Rmum Eidem fuisse, Per cum Zochowski per Lorum detum Eidem Jam fuisse, Per cum Zochowski per Lorum detum praecum protrudum terrigeneater Setus patum apposuisse, Sicq: sibi infortunij Causa extitisse, Post hae verba Bonis Nowowiejski Domus altera mentionatum J. Mathiam Zochowski in una cum Jure Zochowski Socero suo ac Jure Kolodziejski civitatis Amicis existendo Conjuge Negotiatum Laboriosum Martinum de Bonis Rogovo Subditum post meridianis horis exigente Jnoc Diurni necessitate

tale

necessitate conductum infestasse, et ulterius opprimi ni-
mirum per Defensionem memorati Incoli Burgi
et Juris Subditi fugæ Salutem præludente intendis-
se, Deniq. sine non attento Statu infrascia retrudente ad
Habere admodum Reverendum Regens Sepe Septies anime potationis
de Domo sua prospicia, Alienande Divertisse, et ordinem in
Septimum Nobilibus Lege inhibitum asseruisse, Ligneribus
aliquando etiam cum Famulis suis Fugelis et Jacinsti
se se pertusse, jam vero per Eosdem Famulos sub pretextu
inservientes Judicis non nullis tracta per Domum Zechwiens
Subito ad reficiendum Domus Regens professionem
abiisse, interentem eum Militum grandi extensionem
non expectata Subsidio non tamen de Consensu Incoli Zo-
chwiensis Domini sui ausu ab Eadem exegisse, et Famul
Sextarios quinq. emunctos inter se et Locum Jacobum
de Domus Regens Substitutum statim Sinectum Ecclesiæ
Zechwiensi Residentem dispartitos esse, insuper re-
gens Stum Locum Zechwiensis a certa Nobili Plebe de Domus
Dysenio de Nomine et Cognomine Inquisitionibus non ex-
pressis Jurisdictionibus non ex-
pressis Jurisdictionibus non ex-
pressis Jurisdict

Bonorum p tunc celebrab Domum Sepredicti Incoli Zuchoschi
assequendo. Sub Pretextu quod Petitus exequitatis requirendo-
rum inter Spirituales, quod Petitus Sacramentum tam Jeun
Zuchoschi quam Personas Spirituales non attento Quod Cha-
racter precatus, Examen nulla de Causa detrahi-
re, Jam vero Petitum et Impetitum Arendatorem seu Baber-
natorem Rabernal Regnicolas Sejectos vari grauerit
Incoli Zuchoschi Lite pertine modo per Damnos ejus Ju-
dei et Jasinschi Abbatas, ab Ecclesia emisse et recipi curasse
Satisfactione, Jo tatini compensasse, ultra Lite Mitiso
modo gesta, Subsequentem Burgos grauendi Lucri Cupidi-
gentiam Judex exhibetam prosequisse, Eundem Petitum
plarem in Singulos ad metum uberem ei se traxisse Ju-
dicii Judex Ecclesiastici Petitus pronunciasse Sententiat et Magis
distinctini ante Cayellaniam Offey Vester Vocem ab actu per
in Duodecim Septimani et Quinque Lesum Martinum de Bonni
Regnum Subditum Prigenta Ptustibus, Jam autem Petitum
et Impetitum Arendatorem seu Rabernatorem Regnicolas offi-
cio Subalterno austo in Arendatum quem Crimen Complici
tatis Furti se cum at grauis atrocibus ad Caemptum et Ber-
rorem, quem Petitus Venas ad minores ex rationibus Judi-
cium per movere quandoquidem Ptustibus
prenique agenta simulter an te Supra cum Laborioso Subdito
mentis Petitus Sub Venas Damnatus Coram Ju-
dicii et actis Crevisse Vocem in Casu Contravenientis circa mensis
statutum faciendi publicandi Petitus tenebitur. Petitus Pe-
tro Petitus et Impetitus Arendator seu Rabernator
Bonorum Regnum in Peraimentum Damni Segetum abbatis
grandoq; inter Cos et Pres Personas Judicii Jasinschi de Judicium
Rabernatorem res sub Secreto acta esse a nullo Testi de
grant tate Damni expedienti posse Demonstratum. Ped,
scindendo in rebus Dubij Sacramenta Sabat Vadium
Capitaneale Simplex Sti nempe Jeu Zuchoschi Judicio rem
med et atem quod Vadij Capitaneatis Simplicis Partis in Pe-
mine ut prodictum est Judicii rem in instanti sub Pena
Bantionis et rejectum Senatum Publicanda grauan
Satisfactionem Petitus Comitissi Venator Ejusque
Cum Judicum Arendatorem Rabernal Regnicolas Sub Jud
omnis adigat aut Cum Jocu adactionis extradat ejq sub
simili rigore Superius designato. Rehibemus Quoniam

et Fide Inquisitionibus liquet. Cumdem et Actum Anno
Ibi Venerabilem Episcopum Laboricum Antonium Ligorium in
Gaza Ingeri Zschokkiani in Domo Zschokkii ex Dispositione
Ibi ab eyus Regebat Visitatione Domini pernoctantem
cum Comitatu ex Domi Stupca non procul à Domi Stat-
ione Ibi Recurrisse Incolitanys transeuntem Ca-
mutis Suis ad Domicilium Statuique qua de causa ejusd. Do-
mini Suum pernoctaverit percunctatum, ac Ductum
Virgis castigatum demandasse, Crematum prolapsum
Pauperibz Ecclesiæ Domi decisionis in usum convertisse. Deinde
alium Dum Stanislaum Annuale potanti Laborem abrepium
obeuntem nullibi apprehensum in vadatum capere ne-
licet reversum ob metum ejusdem Ibi Recurrisse Cum
Stanislao una cum Uxore ab Domo Suâ ma-
gna Domicilii se abjecisse exinde Domum Cul-
laboribus ingressi Uxorem Hobdomada per Dies prestari Vo-
luisse Sententiasse, Ad ultimum Pristinum Judicem Tabernatorem
Tabernæ Ingeri Zschokkii in Domi Zschokkii sub in Vici-
nitate et Cumdem Dum Zschokkii captivandes se ei
audiri dedisse, Custos ejusdem Appraemissa Concatenatio-
nis ac Continua hominum ingressu Recurrisse Ibi et
Privatione Custodiæ Prædatorem se Evasisse. Ingressis, Solum et
Zschokkii Offensa Ipsius ac Diffamasse, Inventaria eligen-
do in mutuis, et Liberis Pascuis ut potè anates et anseres inter-
ere Stamuli sunt Demandasse et Permisisse. Insuper Cum
Intentatione Sua in Aria Zschokkiana Ista Ida ante Dom.
S. Martini Pontificis Venerandi in anno 1756. ex Perma-
ta Sui Comparatione facta eundo Calamo in cumscripsisse
Comptitatem grame quod vim Crominis Sapere videretur
cum Stamuli Juvenis et Pascuis Ingressionibus non
probatam Sibi objecisse, Cumdem
ad Officium Crem. tum Judicium Rhne Decanei Districtus
Thaviensis, extra Ejusdem Jus provocasse Quam ab rem Judex Supra-
scriptus Ignatium Recurrisse Venerabilem Episco-
pum Judicem Petris Subesse Declarat Statuendo Quo-
tenus Ipse Actus Incendo Premissa Rursum Coram Ju-
dice ab acta probare in Duodecim Septimanis ingredi-
atur Cumdem Sententiam Rursicam per Spatium Duo-
rum Septimanarum Continuet et Executat alle non in Ejus
Lu de Rursi Sententiat Vadium Capitaneale Simplex Flo-
rinorum et Zschokkii Coram Officio et actis Exper Re-
cipere sub Pena Bannitionis in Cassa Cogtraven-
tionis ita manifestationem faciens Publicum

Judicium

Judicii vere Mixti et atem ejusdem Judicis capitaneatus per
alios sub Seorsim rigore exregestro Senatium extendi
Denuq; Denique Signis ex exceptione Ancillæ certæ de Be-
nis Stalgine Subtilis in acta apud Dies Zichowskie
Conjuges Stamudantis relatis rebus suis propriis pert
recepcionem Clamei Contumacione Servitij advenientes Ma-
thei Regis de nine et Cognominine Ignatius Ignatius
Strzyzewski et testibus Dominis Dominis et Tangitan
per eos acceptum Dicendantibus hoc in Sanctis Testi-
monijs plene non Demonstratur Quinde Dum Zicho
wski Dominus Conjuges Ignatius ad Comprobe
tionem juramenti admissi sunt et Decernit Quatenus
Tel Dominus Zichowski Conjuges in eam Juramenti Re-
lationem prout Cum Dies Regendata non per aliam Testi-
monium per Supra scriptam Ancillam de Bonis Stal
cine Subtilis acceptata excinde Cum per Camerales
stes restitui Debetur in Segnem Judicis sui Compro
bet. Cetera Comprobationem vel non Judicium Decer-
net Ordo Juris et Justitiæ exigit Tel Inspecto Rerum Gestarum
Zichowskie Instrumento Renunciationis Venditionem Re-
gestri per Statutorium ejusdem Ancillæ adultæ ad
ictum Cum Camerali Subtilis per Quam suum Jus
Controversiæ vendicandi et Actionem Debiti ac Re-
nebitur. Dominus Superius de acta Commendatis
Protestatio Jn Arce Cichanowie Cum Camerali per
Magnificum Vehatorem Regestri Acta Ser. Judicii
cum suum actionem Actionis interpositis per
Clericum Camerali Censeri nunc et Jet Jus Quantum acti-
net Solam Clericalem Judicis et Tel Protesta-
tionis causam hanc ad Judicia Ecclesiastica Petri
vicissim remittendam esse arbitratur Conservan-
do Rorem in Cuius Statibus Compatenti Decernto-
rium. Jn Subsidium vero Contemnationis Quadri-
num Clericorum in Arce Cichanowie Genius Ota Wa
in Vigilia Ss. S. Andreæ Apli in Anno 1766to
Alterius Ota Wa prid. Ss. Conversionis S. Pauli
Apli Tertia Dens Ss. Wapt Dominicam Denique
sive Quadem Quarta Denique in Castro Rover Ostensa
Data per Dominicam Tertiam Quadem Jejunii
in Anno 1765to ex Instantia Actis Renunciationis

Venatoni Vijeyney Super Cas. J. Matthia Zochowski
mediantibus Statutis ad Bona Destructe Ser
Zemy ejusq; ante Decretum Condenser in Stando Curuu
Dobrzyn Sta 3tia post Dm S. Andreæ Aplⁱ in anno 1758
inter Stercke Comparentes pertractum et ad acta Cri
Schawcien Sabbatho magno in anno 1758 mo p
Oblatam perrecto hereditariam rede primum Cri
Decreto resolutam editis abtend Solvat Jd Jnclt
Zochowski pro qualibet Earum Venam 14 mrr. fl
ta circa Cyriacum de Curri Jncrti Zochowski prot
sub Sem Mauritiani Coram officio et actu Cri
ter circa manifestationem Judicialem Distinctam
Judicium per medium Instantiæ Subscriptum
prout et regestro Senatium extendendo. Cujusm
Limes vero binas unam Ft. 3tia post Dm Circumcisionis
Dnum S. Petri in Dobrzyn in anno 1758 Sti. altera
Ft. 3tia post Dm Visitationis Jdem anno
utraq; in Judicijs Terrestribus Reservendis Districtu Ma
rien ex parte Cyriacj Actoris Venatoris Vijey
ney Super J. Mathia Zochowski extra Thorun
competens repertatis ad Bona Zochow. seu Sent
Ze hereditaria Citatione abtentas Judicia ea
et annihilat relictas non Protensiones Protens
nibus Stium benescamel Judicum Decretat Decret
tem regore Jmobt respectus Jgnatius Nowowiejski Ve
nator Terre Vijeyney ad Judicia Publica dm Petri
cien admissa Petitione Conservato. Jnquisitione
ven Supradictas Quadrinas Denuo per Judicium cum
signatas Tribus Vicibus Ultroq; extradend Decretat Sa
et sunt in instanti extraditæ. Super quo Scipsanen Ma
Valentino Ostrzyckowski ac Jngelicis Casimiro Ostrzyckowski Originalibus Ci
comprehensis pharmittit Condemnatio prout in Simplici regest
continetur et remittit per Venagenem Executione ad M. Lucie
rium. Publicatum.

Jnclytus Palatinatus Plocen et alij Cattus cum Civitate
Dobrzyn Siejrocen Plocensis et Mazovien Cathedralis.

Astantibus Illustribus supra Senatoribus Dignitariis ac officiali
et Jnclyti Totius Nobilitatis Jnclti Palatinatus Plocen Jn
Stem Valentinum Brudzewski Instigatorem Judicij prosecu
tum et Petrum Palatinatus Plocen una pti. ex una
rum Antonij Bartussi Gabrielis et Jacobi Nisse Arbitrali
Joannis et Antonij Szalabich Contra dict Palatinatus Plo
cen ad et Judicium per Dnesum Paulum Jo. Augustin
Cast

Acta ex interesse Civitatis Plocen Sacrae Regiae mttis per Mlem et Honoratum Casimirum Scieynski Sacrae Regiae Majestatis Secretarium. Suo et Ejusdem Civitatis nomine ptr. Pro interesse Civitatis Biskowen Sacrae Regiae mttis per Stanislaum Lucam Opatschi Pruscensem suo et Bonorum ejusdem Civitati suo et Bonorum ejusd. Civitatis nomine ptr. Pro interesse Civitatis Sepicen per Stanislaum Thomam Lipnicki Pretorem ejusdem Civitati suo et Bonorum ejusd. Civitatis nomine ptr. Pro interesse Civitatis Dantzicen per Stanislaum Matthiam Zabrada et Adamum Puschki suis et aliorum Civium ejusd. Civitatis Dantzicen nomibus ptr. pro interesse Civitatis Mlocen per Stanislaum Adamum Starcenski Pruscensem et Jacobum Puchalski Consulem suis et Bonor. Communitatis Mlocen Sacrae Regiae mttis nomibus ptr. Pro interesse Civitatis Ostaven Sacrae Regiae mttis per Mlem et Honoratum Casimirum Scieynski Secretarium Sacrae Regiae mttis et pretam Civitatis Plocen ptr. Pro interesse Congregationis Missionis Plocen et Per Illustris et Admodum Stanislai Casimiri Cathedratici Plocen per S. Paulum Lubomirski Pro interesse S. Josephi Zelinski Camerarii Cracoviensis Plocen per D. Valentinum Lubowski Pro interesse Succesoris ad Hospit. Petri Rosciszewski per Curat. Pro interesse ad Hospit. Michaelis Szymanowski Dapiferi Cracovien et Antonij Rożnowski Vexatoris Kalisien per Stanislaum Franciscum Szymanowski Adhibitum Cracovien ptr. Pro interesse Conventus Plocen Ordinis S. Benedicti et Dominici de Norberto per S. Paulum Lubomirski pro interesse reliquar Jurisdictionum Suprascriptarum Civitatum Omnium per D. Franciscum Josephum Rosenheim ptr. comparen et sem juste contravenientibus contraversys Partium exauditis Judex Terminum per Decretum ante suis Judicij tum Conservatum tum novitor Partis adhuc praesentibus Deinde Judex Palatinatus Plocen tam una Civitates quam Jurisdictiones quasvis ac non nullas Personas in Domibus ejusd. civitatis Inquisitiones suas in Eisdem Civitatibus exercentes ad Judicium suum institutis Decretis Satisfaciant Suprascripta Civitates ac Jta comparentes ex Interesse Jurisdictionum Sequentium omnes Eadem Jurisdictiones Decreto anteriori Judicij sui Sta Sta pertd. Judicem Deadem in Anno 1785 ter. prox expedtam Durent Pro adhuc interesse

Jus

Civitatum Eorum Inventus Queillani et Solidarie ligi
Dationem. in Punito, et zyil, civitates
is conscribi gram mestri mate Demandato Inventionem
à Vino et Melle debitam Demonstrans, jamvero per Juris
Dictiones, non modo
Dictiones, reproductionis Privilegiorl, Libertatum gre si
habere valent ac similiter gri ad Erarii Ru
bri exempti apparere non videbuntur Comperatis
nis regestris Contributionem Duellarem et Solidarium
Inventionem Vini ac mellis explanans Judicium
ens et idq in instanti Et gravis in Satisfactionem Sen
tentiæ Judicij sui Protacte Civitates probet Adver
sarium regestra conscripta sua in Judicio reproducens
Catastationem Inventorl Vini et Mellis ac Ultima
rum Judicij sui Decreti de Inventu Duellari et So
lidaria, redditus offerunt Cum tamen Supradicte Ju
dicationes Decretum Tribunalis sui Petricovien Sta
Sta pt D. Septuagesimi in anno proxime Inter Actis
Gregorium Reynoldi Castellanum Cracoviensem et Vicenti
num Lelinski Capiferum Terre Zarnowzen abuna, et
Inclitum Palatinatum Plocen Denig Inferium Boydenski
Judicantem Ste ab altera productum et ad acta Capitanei
Plocen St. Stia pt D. Martini Palmari in anno Exhi
bitam porrecta Demediante Cognitione Inter Cives
ad Judicium Terre Zarnowzen Districtus Actavem Re
missa de Jure Civ Judicij Civitatum Omnium
Palatinatus presere consuis Jurisdictionibus injunctis
adstatui sui in Judicio reproducunt nativo non Demandatis
Eorum Adstationi à Premissa Catastatione se Liberan
Effugiant se fortiter Civ Decreto Tribunalitio Putan
tur Civitates gria Decretum Supremus de actu annotatum
et rationibus gria Bona assignati Debiti Statutum Ruthe
nor ac Decreta Comitiorum Eorum gravata Subsequen
tes per Judicium Publicum sui Causa Civitatis Radomien sis
Judicium cognoscendi premissa Supradicata Decreta
Tribunalitia sui Petricovien non invehenda Sententiata, tum
Supradictas Jurisdictiones in Demandando Adstatio
ne premissa Catastationis sui in Judicio Expositi
Comparent Inclitus Palatinatus gravis Incolæ Antonius
Bartosz, Gabriel et Jacobus Nieszenty, Joannes et Ste
phanus Selscy Procuratores pro Palatinatus insticiantes

Ac Primum

ae Terminum, ad Judicia Terrestria Caesarea Regia Civitatis Rendsburg
et Partis ejusdem Palatinatus ceu Illres Actes Joannem
Capitaneum Rusznyense Albertum Palatinicii Lancicense et Ur
Leonianum Capitaneum Regimini Regiae Mtis et Reipublicae
Sterbili Terrestres inter se germanos Dnos oppidi Dubin Haeredes
atq Actorem Suchecki Burdel Comes Clementianum Lasero-
rem, nec non Consules Procuratores atq Infideles Judices Vario
rum Ligarum Inquisitores De Relevatione Decretorum ejus
dem relevati adinvenienday et Jure Bonis ejusdem Dni
dei grantate Contributionis Decretorum et Solidarium
institutum et Exactis Cras Nocem Sabbati D. Conductus
Paschae in anno presenti per totum Dnum Jesum Judicium Andre-
am Custatorem de Dzierzkowice antecessum et juratum re-
gnicolam ante Dei supremum atq manifestationem Cra
stini Judicii Crim Plocensis Fra pti D. Relationum in anno
presenti et Parte ejusdem P. Antonij Bartoszt nomine suo
ac Suprascripti Juris Successoris ac Reipublicae Civitatis
rum Palatinatus Plocensis et provincialis ac aliis rationibus
Principem respicientem Executionem Suprascripti Decreti Ordi
nationis Dni Palatini Dni Dni Clementis Zaorzenski Castellani
Cracoviensis Supremi Thesaurarii Regni Dni Dni Gratiosissimi
objiciendo Simultaneo de Relevatione facta: Adulta-
rium manifestationem in anno 1796to Cujus Crastini Vigesimi
Cantate per Dnum Franciscum Zaorzenski Castellanicium
ad presens Versatorem Zaorzkowe ac Dnum Andream
Rhodenski Rtis Valentinum Szczyrkowski et Andream
Szczepkowski Suis et Inpsis ac Dnum Antonij Zakrze-
wski Castellanicium Zaorzkowe et Vice Capitaneij Crnae Plocen
sis et Palatinatus ceu Plocen ad Judicia Terrestria Sui Re-
gni Lublinen Judicis Deputati Parentis tum Dar-
thodendi Cheiritarum Dni Antonij Majoris Clavis Praefecti Josephi
Comitis Comitis Colestini Castellanicium Zaorzkowe Stre-
cium suos germanos Ludovicii Rhodesuraque et Josephi Machnic
Rhodes, Balthasaromeji Rzeczki, Antonij Sme Dzierzki Adami Cza-
chowski, Valentini Matuszewski, Jacobi et Joannis Szczawinski Rtis
mi Rzeczki, Jacobi Szczyrkowski Antonij Szczawinski, Stanislai
Gutkowski Adami Skrzynski Josephi Szczaseborski Jacobi Krzyż
owski, Balthasaris Wodzinski Stanislai Dupliciti Simonis Rybaczewski
Cjusque Actus Civiles omnibus Et Singulis Cuicunque Illres
Rpci ad Tribunal Sui Consulis Regii Judicium Commissarij Sedis Law
de Lublin in hoc Consultationem Scito nec ad acta ejusdem
Actus Obstatam generalis ambientes Pensionem, Vindicare Du-
mant interpositam Sui in Judicii reponunt Obstantibus q
Vigi Superadditis etiamsi manifestationibus ac Bonis remissionem
Causae ad Judicium Crim Cjusdem Civitatis Judicium Crastinum
Cergent Quamobrem, Cuncta Causa per Decidentiam atq Cau-
sidicum cum toto ejus effectu ac Actus qui ad Curiam Ju-
bunal Causae Civitatis Judicium in hac resolutione Scripturae remittit
judicandi Jurisdictionem in hac Actus Civitatis Judicium Inventus Da-
remptorium Scito Nemini Dei Gratiam Judicium Crim Civitatis Judicium
ctarii et Solidarij Actus Plocen in integrum ad Decisionem Causae Civitatis
manere, ejusdem Actus et Judicium Civitatis Judicium tam ex Com-
missarijs Rpcis Civitatis Judicium Crim Civitatis Judicium Crim Civitatis Judicium
ventum Civitatis Judicium Crim Civitatis Judicium Crim Civitatis Judicium
Civitatis Judicium Crim Civitatis Judicium Crim Civitatis Judicium

Successores olim Mrae Elisabethis de Wesele
Mstocka Actr et alij cone Hereder et Possessores Dnem
Dterremia et alios Citatos

Actores, et Citti
Actores, Successores d. mrae Elisabethis de Wesele intc-
sta per mpcum Stephanum Dersiyzeuski Succrem Brid
sien sue et alior acld et Jd. one plr Citata et autoren de lict
Lae Sred ob mpci Stanislai Ludzymalski Succamerarij
Sierad Cichanuicien per mpcum Antonium Ludzymal
ski Succamerarum Cichanuicien sue ae Suprascript Suc-
essor nre plr. Successores d. mpcii Agnetis Wes-
kina Citati acld per mpcum Josephum Bromirskiego
et Alex Citatos et acld nre plr Successores d. Hele-
ne de Mstocka Ostaszewska acld Citt et Judicentes per
mpcum Stanislaum Szawlowski sub et alio nre Cone-
sor nre plr. mpci Szczerbowscy Citati per d. Josephum
Kuzichi, Successrices d. mpcii Elisabethis Skrzynskiej d. mp-
ci Joannis Kleborskich Cittis acld et Judicentes per
mpcum Stanislaum Szawlowski. Successores d. mpci
Stanislai Skrzynskiego Citati acld et Ju-
dicentes per d. Ludovicum Szawlowski Successores d. mpci
Stanislai Skrzynskiego Citati acld et Judicentes per mpcum Jose-
phum Bromirskiego subdelegatum dejurii Inscriptum Ple-
nipotentem. Successores d. Helcia Annae de Mstocka pri-
mo d. mpci Jembarth Ludwig, d. mpci Waszewski Colzer-
zi per mpcum Stephanum Dersiyzeuski Succrem Brid
sien, Successores d. mpci Andreae Mstocki Citti acld et Ju-
dicentes per Eumd mpcum Dersiyzeuski Succr. sien Brid
sien plr. Intercessae mpcii Helenae de Skrzynskiej pri-
mo Skrzeszka dicto Skuszewska per mpcum Josephum
Bromirski plr, mpcum Stanislaum Szawlowski Suc-
cessrem Bracławien Citatus actor et Judicens plr. mpci
Franciscus Dapsiges et Josephus Penkalowski Succrem Cijewsky
Sandomirsky adiutati per mpcum Dersiyzeuski, mpci
Antonius et Nicolaus Dersiyzeuscy adiutati per Eumd
Incol Casimirus Drazdzeuski d. Cichanuicien et Ludovi-
cus de Kusmierz d. Alberti Kuzichi Consors nec non Do-
minicus Szczerbowski adiutati p. d. Ludovicum Kuzichi
Judicentes Dd. Valentinus Rell. Antonius Barnabas Lew
et Josephus Zostrowscy Citatores inter se germani per d.
Valentinum Zostrowski Rell. sue et Eiusmd Citatri-
cem sororum nre plr. Incol Marianna d. Kuzichi Consors
Agnes Virgo Jnupta Laszcki per mpcum Josephum

Bromirskiego

Bromirschi pbi officium Capre Vicegrens ex officio adiud per
S. Josephum Scholastici comparens a secum judex Controversiam Qui-
dam alias ingendo se Executioni Decreti Dobly seu Petrificiae
Sabbo. prid. Ste Sancte Hedwigis Vidue Electe DEO in anno
proxime elapso 1755 per remissionis ad Judicium suum Can-
se Inter Casel Ster predicti Parentem Relictam et Successores
A Nepti Stanislai Radzyminski Succameram Cathedralem
Satisfacere Eidem Decreto Dobliis Anno Petrificiae in Puncto ad-
uitationis relationis Successorum Sigri reperiri ad Succes
sionem respectu cujus actu restitui petierint ipsi injuncta
Judici sensetidq citantes et premiam cum Relicta et Succes-
bores et Nepti Stanislai Radzyminski Joseph Casimirum
Drazdzewski Burgrabium Capre Cathedralem Ludovicum Sti
Alberti Kozielski Burgraby Capre Cathedralem Contem ad Suc-
cessionem post ob nepcam Elisabetham Wesselowna et Nepti
Alberti Stolski Contem, tum Dominicum Karnicenski ad Suc-
cessionem post ob nepcam Agnethem Wesselowna et Nepti Sta-
nislai Krasinski Contem evocantes adstavit Relationem
edicte adiuationis per Stem Dni Patrem Sacrum Josephum
Walczakiewicz Cathum et Parochum in Arce Cathedralem
Sta Sta pt Dominicam Cantate in anno presenti recognitam
que in Judicio reponunt Quamvis Tit adiuati presentes in
Arbo persistunt Quando Satisfecisse Eidem Judici ad-
vivent et Partibus comparentibus Ulterius Causam prose-
qui jubet. In Prosecutione vero Controversiae Partium Exa-
Dni Signi Causa presens sine Sufficienti Compro-
tatione Documentorum Decidi nequit jam vero Casu Com-
portatis ob Continuationem in Cadentia sua Judicium pre
sens tantis per Subsegi non valet, Citiri ergo Disputa-
tionis Causa presens Subveniendo Suspensa Loto Negoti
tio necessariam esse Condescensionem Judicum dni unitas aut
alterius non obstante in Stanislai Domini Dominici in
et pro Sta Tertia post Dm S. Margarethae V. et Martyris
in anno presenti conducenti adivenit Dnus Judicium sive
unus Ipsius Judex mutuo Partium Sumptus Condescen-
sus adsit ante omnia Comportationem gravaminis do-
cumentor Gradum Jenobolgrad, Cumpetentiam per se Protesta-
tus Successionem ac Causam presens citiri per Stes postulat
Demandabat, Cubus Comportatis adoratus binos primum
Successorum et Nepti Helisabethis de Wessele Stolskiej
Relictae et Successibus ad Nepti Stanislai Radzyminski Suc
cameram Cathedralem instituit cognito Decreto Ultimario
Capre Vicegrens Sta pridie St. Egidij Abbatis anno pres
lato strictis et Successionem pt ob. P. Adamum Radzymin-
ski Nepti Stanislai Radzyminski Succameram Cathedralem

Citium

Jus

Stenlizer de hac Lite Decessum deservitam et per Decretum Condescensoriale in Stunde Bonae Smandzeno Fra 2da p Dominicam Rogationum anno 1756. Inter Successores ejusdem quoad Sepe Elisabethis de Wessele Mlocka et Delicta ac Successa Sepe Radzyminska Succumeranz Cechanov. et Pte ab. post Obm Visitationis Wm. anno Cur. porrectum resolutam in Successores Wesselianos Demetti Status pro justo et equo determinetur, Solutionem Portionum per Sepe Theresiam de Zielinskie Radzyminska Succumeranam Cechanov. seu per Successores ejusdem et Sepe Franciscum Radzyminski ex causa precedentes et Summa Viginti Millium Florenor Polon pro re cujus interest tanti justa Decretum Decernet. Successum Sepe Radzyminske cognoscet et resolvet, Attendem quoq Successorum Sepe Helenae de Mlocke Ostaszewska respective portionis ex Summa Viginti Millium qua pt ad Sepe Annam Mlocka ad Sepe Franciscum Wessel Castellani Zakrocimen Cantem et Sepe Helenae de Mlocke Ostaszewska amittam jam vero Sepe Adami Radzyminski Stenlizer de hac Lite Decessi Divisiam Decretata Eosdem Successores Helenae de Mlocke Ostaszewska respicientis pro rata tum, actorum Cognoscet et Solutionem Portionis tam Successores ad Sepe Helenae de Mlocke Ostaszewska quam et Pororem ejus si respexit poterit respicientis quae et quanta Causa concernere videbitur ex Summa Superius mentionata Viginti Millium Flor apud Sepe Theresiam de Zielinskie Radzyminska Succumeraneam Cechanov. seu per quem competierit pro re cujus interest Decernet, et Satisfactionem cui a quo pro ut constiterit adimplebit, Censuram proferet, Causam et Causae Partes audiet Dies Dictas Causae Partibus Contestationis finaliter Decidet et Judicabit ac mediabitur Decretum Superascripta Debuerit juxta prescriptam regulam Superius exaratam Observabit et in toto executur Decretum vel cujus Judicij Decisioni Utes Edicti pareare et acquiescere sub Poena Banitionis ille in Bona Coram Superiore Contravenies publicare debebunt ac tenebuntur Lucta Decreta 14 Mensis per Literas Item Sta per Item sibi adiacentem compensandi Judicium vero per medium instantiae solvendi Quoq Coram Bona Partes quas vocaverit et quae negotium presens prosequerit adesse ad citandum vero sub Poena Banitionis comparere tenebuntur Decreti per vigesim

Finis

Nficq Roscieszewski actor contra S. Zaborowski
Cels et alios 444

Adspicius Stephanus Rzyszewski Scriptor Bielcen. pro. Status pro interesse S. Joannis Zaborowski Dell. per S. Joannem Zaborowski Dell. Inscripti Dominum Tenentem Actis Orthodoxis Judicij sui Ord. 2pt D. Regatticum in anno proc. Plenipotentem. pro interesse Joannis Lucae Materowski Regentis Jacobi Krzyszewski adhuc Vicegerentis Capitanei Stolen. Cessatoris tum Joannis Dobrzyckowski Pauli Zaborowski Antonij Wozniche, et Eunde S. Paulum Zaborowski suo et eorum nomine pro. Judicium visitando Decreto Orthodoxo Ann. Petricovie Sabbato proxime Ct. Sanctae Hedwigis Virginis Electae D. D. in ascripto Sagro 1757 quo inter Partes Dominos presentes agentes prolato gravamen Nficus Rzyszewski Scriptor Bielcen. Decreto per Judicium Orthodoxum

Jus

Vend bantiorii comparere debebunt ac tenebuntur.
Cathegoriam vero reap obiecte Fidei deportatoi absceptor
et extractibus in Salarijs Dyg a Statorii ad long Segyeng
Suspendt judicandam Brno Conservato.

Al: Radtuborski Ensifer Vend Vijsogrodien ads
Com I Ludovicum Lasocki et alios Cit

Actorea per Rspcum Paulum Radtuborski Ensiferum Vend
Vijsegrodien plr. Citata per I. Valentinium Lotkowski Adl.
Plancq ad respectivem comparend Partis Citte Datum Dila.
tio majoris Sti Citat et pro causas majors Impetrantis ad
in Judicijs Arrestij Rei Stationarien Lublinen Caucas ma-
jores Sans attentat pram probat Literatorijs Documen-
tis in Segyent Judicijs suis Rc.

I Grabski Adt et Alij Com Famatos Mythienicze Cives
Plonscen Cit et alios

Actor Rspcus Joannes Grabski Subjudex Brnè Vijsegrodien
plr. Citat Senat et ads per Famatos Stanislaum et Josephum
Mythienicze suos et alios Citand et ads ndè plr. Ibo ad exto-
ratum Famatos post hiemalem Rspcm Grabski institut Generè
Ordem, Item ads Item Cit nempe Rspcm Grabski de Brno et Cop-
tentis Judicens et dj in instanti et pro niam non dicet Pro-
inde Libera Sans adpresens a Brnè et Capra pruntiatur
j amdem ex adverso Giusq Rspci Grabski Dat com Cond
prosecuto Stebis in Regestr Principali experiri mandat
in experimento Controversijs Partium examinatis Deneri Partes
utrasq et quid Rspcm Grabski Subjudicem Brnem Vespo
gendicens in adversatu j am dem Famatos Mythienicze in reatu
suas ejectas, Impetitiones nexel Judicens et dj in instanti et
pro niam Ordem respondent Ideo ad sectionem Causæ
Condescend Ceibus sectis et per singula Puncta examinatis
ac tantis Pro niam ex citat Impetitionibus Deducitur
& Famatum Simonem Mythienicz Civem Plonscen, Parentem ac
Joannem Petrum Filium Rdis Petri Carnow Rspcis ad Subditos Casteres Parentes cum
Liberis de nominibus et cognominibus Ejusd Impetitionibus
recensendos et notos Scripto tamen dicto mense April et Dno
Augusti in ao 1756. in Brnis Wilanowicz datato per ad
Famatum Simonem Mythienicz Parentem, Stanislaum et
Joannem item Mythienicze Fratres in rem ads Dato de no-
minibus Andream Paulum Stephanum Matthaum, Josephum,
Mariannam Matrem, Hedvigim Cujus exceptæ Pauli Corpus
Specificatos animo gerendi seu potius recipiendi ab Eadem Sub-

Dicto

Jus

445

Subditis Inventariorum Secrete eduxisse, Pecora non nulla Eorum ad Bona Lisovio alia vero ad Bona Dalanovio transmisisse, de quo inconvenienti actu se ipsum Coram nonnullis Personis agnovisse ~~et~~ ac accusasse, per Officium vero Gralski circa investigationem Eorum aequam casu quoque exhalasse et pro eaque Eidem in bonificationem aliam recepisse. res nonnullas Suprascriptorum Subditorum proprias per Famatos Miethkiewicze non restituisse in his omnibus repositae Inquisitiones Eosque Inculpantur esse reos Proinde Studendo justitiae Decernit Judex Quatenus Filii Famati Stanislaus et Joannes Miethkiewiczowie Satisfaciendo Scripto Supra specificato Supra positos Lsos Andream Mariannam Conjuges Parentes Sartores Stephanum Nicolaum Josephum Filios Denique Paulum ~~[illegible]~~ Profugos Inquisitionibus Deductos omnino Conducant et Pro Sequenti Judicij suis sub Poenis Contraventionis per Decreto ac ~~[illegible]~~ Succulitione in Causa Statuant res Eorum quas habere apud se valent praevio juramento pro Tali Judicij comportent et Eidem Parti actu extradantidque sub simili rigore in hoc extendendo Proniam vero tam Pecora omnia quam Lsam Hedvigim Jdem Officium Gralski Suprapatis Inquisitionibus recepisse palpatur, Quo circa respectu Eorumque Ptem Cit Judex Liberam facit et Pronuntiat. Inquisitiones vero per Judex suum lectas ad Decisionem Ptinatis Causae Denuo, Sigillo Judicij sui obsigillatas Partibus extradendus Declarat Prout sunt in instanti Extraditae et Conservatur Ptibus in Tali Sequenti Judicij suis comparendi Terminus Peremptorius Decreti praeser rigore

G: Stanislaus Miecznikowski Act. Con. NN Grączewskie et Głażowski Cit. et alios

Actor plr. Citata pro interesse G. Hylary Draminski per Eundem plr. G. Joannem Chmielewski B. C. P. inscriptis Pleni potentem pro interesse Ill. Grabczewskich Conjugum et Principi Eorum p. G. Joannem Chmielewski Judm controversiis Ptium exauditis Suspensa Decisione Causae per necessariam esse Condescensionem Ill. Camerariorum Trium unius absentia non obstante in Turnum Bonorum Dramino Conc. captato tempore in Ac per conducendum adinvenit Dis Ill. Camerarij aut G. Camerarius Trris mutuo Ptium Sumptu Condescensurus adsit Comportationem quorumvis Documentorum Causam praeser. vincer. p. Ptes praestare demandabit Competentiam praetensae Successionis cujus respectu pro Solutione Pars agit cognoscet Satisfactionem cui et a quo interesset subsequenter declarabit, Juramenta a quo debebit exigi et Ptes in obus et singulis Praetensionibus finaliter Decidet dispudicabit ac moderabitur quorum vel cujus Judicij Decisioni Ptes parere et acquiescere sub Poena Banitionis illo in Trno Conc. Super Pte contraveniente publicanda debebunt ac tenebuntur Lucta Poena B. M. M. P. P. per utramq. Ptem Pti per Ptem sibi abinicem compensandae Judicio vero totius in instanti solvendae Pro quo Trno Conc. Ptes quos voluerint et quos negotium praesens afficeret adcitare adcitandae vero sub Poena Banitionis illo in Trno Conc. Super Pte contravenienter publicanda Decreti praejugorum

G: Hiacinthus Pomianowski Act. Con. G. Michaelem Wołowski Citat. et alios

Actorea per G. Apolinarem Goszczycki B. Ciechanowiec plr. Perfidus et Infidelis Jakub Chajowicz Tabernae Bonorum Sokolniki Arendator, actor plr. Citata, simul et actorea per G. Michaelem Wołowski plr. Judicium Citationis Partium ambarum Decidendae Suspensa Decisione Causae per ad effectationem Ptium utraque Datur Dilatio Inquisitionis utriq. Pti Super Contenta Trnorum et Protestatione in Sequen. Judicijs suis educendae Et C. Et combinatis Ptium actoratibus et reatibus. Et Pro quo Trno reponendae Inquisitionum

Continuatio Causarum sub Actu Fae 2dae post Fm SS. et Individuae Trinitatis proxime A.D. 1759.

G. Franciscus Rzeszotarski actor et alij con. G. Thomae Kraszewski pro et alios

Nonsunt.

G. Jastrzębowski actor et alij con. G. Popławski Cit. et alios

Nonsunt.

G. Felicianus Malewski actor et alij con. Gnes Malewskie actor

Gnosus Antonius Komorowski actor et alij con. Mficum Rycherski Notarium Varsaviensem actor et alios.

Nonsunt

Gnosus Paulus Morawski actor et alij con. Gnes Morawskie actor et alios

Actor pro Citto pro interesse G. Antonij Cyndaski per G. Mathaeum Chyczewski pro quoniam GG. Andreas et Nicolaus Morawscy originaliter Citti praesens in Termino disparent et se condemnare permittunt Proinde Superaeque disparere permittit Condemnatio et remittit pro peragenda Executione ad Mficum loci Capitaneum et publicat. cum lamparena vero Suspenditur Causa praesens ad Convictionem disparenae &c. Et prout in Simplici registro continetur.

G. Petrus Mysłkowski actor et alij con. G. Antonium Lasocki actor et alios.

Actor per SS. Petrum Mysłkowski et Rosaliam Makomaska inviciem Conjuges et quae Consors in assa Mariti pro Cittus pro Satisfaciat Cittus Ditationi munimentorum ad quam se in antea actis Judicij suis receperat idque in instanti et quoniam non satisfacit Proinde Succubuisse Cum Citto adinvenit et in vim Succubitionis Insistendo Inscriptioni Coram Actis, advocatialibus Cum Cie Chanovie 6ta 4ta post Fm S. Margarethae V. et M. in anno 1755to per G. Antonium Lasocki in Personam G. Rosaliae de Makowskie protune G. Pauli Przedwojewski ad praesens

Jus

P. Petri Mysłkowski Contis Super Summam Quingentorum Septuaginta unius Tymphorum et grossorum Trium et Solidi unius ex Provisione pendente ons recognitae Decernit Judex Quatenus Cittus P. Lasocki Summam praetactam Quingentorum Septuaginta unius Tym et grossorum Trium Solidi unius Pol una cum Provisione per quinq a Centum computanda Salvis quietationibus in Trno infrascripto producenda moneta juxta reductionem Illris Rpa Thesaurarij Rni currenti in et pro Vigilia Fi Rtis S. Joannis Bptae in anno 1762 ventura coram officio et actis Crd Plocensi sub Poena Banitionis in bus in Casu Contraventionis circa manifestationem faciendae publicandae praecia Quaeq Summae uti muliebris ba in Bonis mundis et liberis locatione ac providenda Securitate sine quibuscis Juris Diffugijs et Protestationibus Parti actae Salvat et realiter enumeret Lucta Poena 3 mrs PP per Cilo Pti in Trno et sub rigore suprascripto Judicio vero totius in instanti solvendae Den praesentis rigore et Tribus Coretis adorabilis detruncandis

Valentinus Strzegowski actor et alij Cq Et Mysłkowskie Cit et alios

Actor plr. Cittus pro interesse officiorum Kielich longum Dapiferorum Bracławiensis per P. Apolinarum Goszczycki pro interesse religiosorum Cilo et indicens per P. Petrum Mysłkowski suo et aliorum Cilo et Indicens nomine plr. Indicens P. Bartholomaeus Goszczycki Reptor plr. Judicum Remissionem ab officio Burgrabiali Crd Plocensi executoriali ex Tunc Bonorum Brzeszcze et Mysłkowo ad Judicium suum facto Quoniam anterior Condescensio in Tunc Eorundem Bonorum, Mysłkowo per Decretum anterius Judicij sui assignata ob Contumaciam Gnorum Cunegundae P. Gaspari Gumowski Helenae officii Michaelis Kielich Dapiferi Bracławiensis Brigittae P. Cypriani Przedwojewski Contum Makomaskiechtum Successorum ob P. Mariannae Makomaska P. Francisci Ujazdowski Camerarij

Trni

Arni Ci Thuri Consulis aly Sue ætatem ad[?]
Unici Ju[illegible] Disparen[illegible] non est Scripte [illegible]
Prouide Jeruchi Pœnis Contraventiq[illegible] Deu[illegible] Pœna
14 mens[illegible] Parte Jn Brnõ infrascriõ Judiciõ [illegible] Per matiam
vi instanti solutend[illegible] Ve[illegible] esse de nou Condescenjõ-
nem Dñ Comerarium Brnum Pœnæ unius Aberti non
obstante in Otum Bonus Myst[illegible] cap[illegible] tempore in
anno 1762 vndecimo ad inuicem quod Judiõ mutuo Par-
tium suppta Condescensum. Inde omnia Conjecta-
tiõ nou gnosci documentorum causam prodeuenel
per Dñs Procuratores demandabit Sue ætatem prætes-
sam rosat cognitã gnotascri Dubjs resolut. Decretum
anterius Dta 2da post Brnõ S.S. et Judiciale Trinitatis vi
anno 1759 quo fuit in Storsbu in Judicijs Suis vi[illegible] stare
Dñs Pœnis vsuad vi toto exequi Thurst Dñs Pœnaliter que
exigentia Legis justitiæ Documentos et Brnõs De-
ciderij Judicabit ac moderabitur Decretum vel cujus Ca-
merarij Decisiõi Dñs parere et acquiescere tabellena
Dantiõnis illo vi Brnõ Cumq[illegible] super Dñs contraveni-
ens Publicanq[illegible] debebunt ac tenebuntur Quita Pœna
Dnorũ per extranq[illegible] Dñm Dñs per Dñm Jobi abi-
rem in expensarum Judiciõ vero totiq[illegible] vi instanti
solvendi Prout per Brnõ Condescensionis Dñs quo in-
fuerint et quos negotium presens poterint adtent
ad ætatem vero sub simili rigore compareant. Jn Subs
sequem vero Condemnationis vi Brnõ Condescensionis
vi Otum Bonus Myst[illegible] Dta 8ta ante Brn S. Ad-
vocati Vidua Electa Dei anno 1759 quo ex Dñs Poliam
Valentini Apolonide primi d[illegible] St. Andreæ Forzeychi
2di ad presens Vota[illegible] Matthiã Sobatenski Certum
ac Hæredi Virginis Jmmyst Strzegowski Super
Jtis Superius Commutatis vi Brnõ Cumq[illegible] Disparent
obtend et publicand et ad Acta[illegible] Dñi et Dñs 8ta De-
strictæ S. S. Lucæ Evangelistæ anno quo Supra
per obtab[illegible] parteq[illegible] Solvant Jtis Penam, Duplicem
Ley mens[illegible] Partq[illegible] vi Brnõ Subsequenq[illegible] Condescen-
nis Judi sub rigore Pœnæ Bannitionis Judiciõ vero
Jpsi medium vi instanti sub Secretiva Pœnæ
Bannitionis exequi Penalium publicanq[illegible]
Pœnam Superius expressam in casu Contraventionis De-
creto adjudicata

S. Josephus Przedpełski actor et alij contra S. Stephanum Przedzinski reum et alios pro S.

S. Joannes Starczewski actor et alij contra S. Joannem Strzeszewski reum et alios pro S.

S. Antonius Radomski actor et alij contra S. Jacobum Gwinski reum et alios pro S.

S. Antonius Starzyński actor et alij contra S. Wondrachy reum et alios
Actor pro Citatione et Condemnatio
Reus pro Citatione et Absolutione in Simplici regestro

Contra S. Matthiae Starzewski actor et alij contra Succesores
olim S. Antonij Makomaski reum et alios

Actor per S. Matthiam Starzewski Mandatum suum et Constitutionem pro Citatione. Citatus per S. Albertum Grabski suum et alios Reos
Reus pro Citatione Judicum Ordinario Actor actum Contravenisse Partem exauditis Litigantibus Pars actoria Solutionem Summae Ordinariae Regni cum Usuris pro Deserto Judicij Officij Ord. Sand. in anno 1741mo Inter Ostrowski actorem et Reum per Citatum prorsus esse Judicatum Actorum quoniam Citatus S. Horatius Brzeski primo S. Antonij Makomaski adversus Citatum S. Alberti Grabowskij Mandatum per Manifestationem Curiam Citatus Succesores non venire per Manifestationem Curiam Citatus Succesores Die Dominicam Exacti in Anno 1758to factam a Substantia primi Mandati et Juris adversariali recessisse Videtur Actor etiam Juris Reus Mandatum non nisi circa Jus suum restituendum se dixit Quinde attento eorum recessu Actor Reus Sententiam Definitivam Causae processu examinatis Causae meritis Condescendere Judicem Camerarium Ordinarium Absentia non obstante in Causa Actoria Reus Citatus Sententiam S. Antonij Makomaski Citatum Actorem Citatum

documentos nasaken Substantiel grief &
Warteiri nem Ex quem exspectet Cobit Principi
Demandabit, Quarta Creditorum ad Rectitudinem
cum currency de Stium Comparency Cannotabit Ligit
Dabit, Cotto abit Credi vespiem Superstionabam pe
agit, et sue insaura Solitd in petitatibus Pradi
Provided ac Pti et aditang tum Judicentes Credi
tores Prolitem Deidet Dijudicabit se moderabitur
Deus est cujus Judicy Dei Spiri Pter parce et ac pri-
ere sub Pena Nam Omis ille in Crnō Cum Super
Pte contraveniey Subticam debebunt ac tenebunt
Quita Pena Dnm Pt. Per citrang Stem Pti per
Pstem sibi abnicem Compensatis Judicij vem Cotus
in instanti adcum Pro per Crnō Cum Pter reliqus
Creditores adcitent adcitang vem sub amissione
Quium Comparcant Decreti Pney injer

P Josephus Lisowski acto et alij Cq P Martinum
Skarszki Cit et alios

Actor pte Cessit et Citus, pte Citata Cessit et acto per
P. Martinum Skarszki pte Judm Crnō Pti Cum ambarum
suum ad Judm D.D Deudyey Suspensa Decisione Causa
Pnerd Comberiatis asseratibus et recitibus ad affecta
tionem Partium earum Datur Dilatio Inspiciendi Omi
-atij Pti Super Contenta Processatis Cum et Crnō
in Seyper Judy sui Cdvenit Pt

PP Milewszy acto et alij cum PP Rubichi et alios Cotos
Nonsunt

P Joannes Sibutowski acto et alij cum Relicto et Succssores
Pro P Stanislao Laj Czachorowski Ab et alios

Actor pte Citata per P. Josephum Czachorowski Cum et alios
Citorum cum pte Judm Crnum Pti acto Decidendi Contro ver-
ipse Partium excudi Pti in scribendo Scripto acto manuali
Die 31ma Marty, 1787mo Cunte Dnō Zbyszewo Dabueto per Dd. Sta-
nislaum Czachorowski et Rosaliam de Starzewskie in-
scriem Cuyes in Personam actoris Super Summam Cen-
tum Ryngsluy Dato et recognito Decernit Judm Quatenus
Citti Summam Cum Centum Ryngs per Cto Judto pro
reali agnitam una cum Succssione per quing a Centum
computandam Quoveta juxta reductionem currenti
in et pro Vigilia Ot Ottō S. Joannis Bpte in anno
P Salutis qui et ab inibus in Crnō Solutionis Pti ac pro
Decreto

Jus

Jutiro 1762do Coram Officio et actis Crem Ploce sub Pe-
na Banitionis in Casu Contraventionis circa ma-
nifestationem faciendae publicandae praeterea in rem
Per solvendae recognoscendae quietatione aut cessione
sine quibusvis Juris Diffugijs et Protestationibus
Parti actae solvant et realiter ensumerent. Licita Pe-
na 3mmDD per Citatum Parti in Crimine et sub rigore Su-
prascriptae Judicio vero totius in instanti solvendae.

G. Paulus Cyzinski actor et alij contra G. Albertum Cyzin-
skj Actor et alios

Actor per G. Paulum Cyzienski suo et aliorum Actor nomine publice
Citata per N. Albertum Cyzienski suo et aliorum Citatum
nomine publice pro interesse N. Martini Cyzienski Citatum per
eundem publice comparendum et secum judicio controvertendum Generi
Ptes comparendum suas reponere Inquisitiones Judicum censetidque
in instanti et quoniam Pars actor easdem Inquisitiones suo in
Judicio eductas reposuit Pars vero Citata suas non eduxit Enim
tamen Inquisitioni Partis actor se subjicit et ex Eisdem
Judicatum proferri exposcit Judicio ad lectionem Ea-
rundem repositarum condescendit quibus lectis et per Singula Pun-
cta examinatis Siquidem ex Eisdem compertum est per
N. Albertum Cyzienski N. Paulum Cyzienski actorem
in Domo ejus propria modo violento tempore Solen-
nis Festi Paschatis digne ac debite observandi in-
vasisse, ibidem Nlem Cyzienskam actorem Matrem aggravasse
et converberasse. Fratrem suum germanum Eidem
actori inservientem baculo in Domo eadem aliena
concussisse, Demum accensa ignis flamma in tem-
perato livore, demum Domum Eiusdem actorem cum framea as-
sequendo in Duellum Lege vetitum provocasse,
Bovem laboratitem lapide concussisse, exinde mi-
nus ad Sobres valentem provili pretio actorem di-
vendere debuisse, per Contentum vero Citatum Nlem Cyzien-

ska

nihil intactum et irresolutum relinquendo fina-
liter Decidet dijudicabit ac moderabitur Quorum vel
cujus Judicij Decisioni Ptes parere et acquiescere sub
Pœna Banitionis illo in Trno Concl. super Pte
contravenientes publicanda debebunt ac tenebuntur.
Luita Pœna 3 M.M.P.P. per utramq Ptem Pti per Par-
tem sibi ab invicem compensandam Judicio vero to-
tiusq in instanti solvendam Pro quo Concl. Trno Ptes
quos voluerint et quos negotium præsens exigerit ad-
citent adcitandam sub simili rigore compareant De-
creti præsentis rigore

N. Adamus Korzybski actor et alij cons. NN Korzybskie
et alios etc.

Actor per G. Joannem Bukowski suo et aliorum actor nomine pl. Cit.
pro interesse NN. Thomæ et Simonis Korzybskich per
Cunc. N. Simonem Korzybski pl. pro interesse Et. Petri
Mathæi Ottoriani Francisci tum Evæ G. Alberti Maze-
wski atq Mariannæ G. Kurzędowski Contum Fratrum
inter se germanorum Korzybskich Cit. per Cunc. pro
interesse reliquorum Cit. per G. Paulum Zołtowski Judm
Trnum Ptis actor Decidendam Suspensa Decisione Causæ præ-
sens necessariam esse Condescensionem Et. Camerariorum
Trnum Plocensis unius absentia non obstante in Tunc Bn
Malawa et aliorum captato tempore in anno 1762 do
conducendam adinvenit Quod Judm mutuo Partium Sum-
ptu Condescensurum Comportationem quorumvis Do-
cumentorum Causam præsentis cognoscendam per quem com-
petierit præstandam demandabit Substantiam post Avi-
alem in quemnam devoluta et qualimodo conversa
et disposita resolvet et ad quem de Jure venerit re-
gulabit, Negotium Totum et integrum de Plano
concludet et Ptes finaliter Dijudicabit ac moderabi-
tur Quorum vel cujus Judicij Decisioni Ptes parere
et acquiescere debebunt ac tenebuntur sub Pœna Bani-
tionis illo in Trno Concl. super Pte contravenientes pu-
blicanda Luita Pœna 3 M.M.P.P. per utramq Ptem Pti per
Ptem sibi ab invicem Compensandam Judicio vero totiusq

satis in instanti satisfactionem pro quo Amo Successores R. P. Alberti korzybski adiutent quod Ptes comparent sub simili rigore Dni praesentis ejusdem

N. Paulus Karwoski actor et alij cum N. Franciscum Karnowski et alios Actos non sunt.

N. Valentinus Wierzbicki actor et alij cum G. Adamum Dobrski Actor et alios

Actor pltr. Citatus pltr. Sequitur L. Josephus de Bonis Dobrski G. Adami Dobrski Subditus pro attenta Ex Wierzbicki Violentia Decreto Judicij sui 6ta 5ta pt Dominicam Judica Quadlem Anno 1758 inter Easdem partes prolato quinquaginta Plagis fustibus castigandus sententiatus executio tamen ejusdem Decreti in extendendo personali Penalitate ad effectum in officio Crem Ploenensem non deducta esse palpatur Proinde in Satisfactionem Eius Decreto cum L. Josephum hic ante Cancellariam Terrem sui Judicij sui statuendo et Plagis 7 sic ad Terrorem aliorum Subditorum omnino castigandum Judm arbitratur sub Penis Super Pte Contravenienti irrogandis Dni praesentis ejusdem

G. Franciscus Dzierzanowski actor et alij cum G. Joannem Rakowski actor et alios

Actor per G. Franciscum Dzierzanowski suo et aliorum actor nne pltr. Citatus NN. Josephus Christophorus Grabczewski et Joannes Rakowski suis et aliorum Cis nnibus pltr. comparentibus et secum judicio contrahentibus reponant Ptes Inquisitiones suo in Judicio eductas reposuit Pars actor Easdem Inquisitiones quibus repositis Pars Cis se judicio subjicit Proinde ad lectionem Earundem condescendit Quibus lectis quoniam in quopiam obiecto Citati non redarguuntur esse rei Proinde incompetenti actione Parti actor adinventa Libera Pars Citta a qua vis Impetitione pronuntiatur Dni praesentis ejusdem

Consors N. Goscicki actor et alij cum G. Stanislaum Zabowski actor et alios

Actor per N. Lucam Goszczycki Maritum suo et Contis suae nne pltr. Citata per G. Adamum Siekluski pltr. Judicium Planum post recessum comparentibus Partis Cis permittitur Condemnatio Super GG. Stanislaum Michaele Alexandrum Franciscum et Adam Filijs tum Successoribus

ob

ad P. Gregorij Zaborowskie prout in Simplici regestro continetur et remittit pro peragenda executione ad officium loci Capneum et publicata.

P. Adamus Nowowieski actor et alij cum P. Valerianum Starczewski actor et alios.

Actor pro Citta per N. Valerianum Starczewski suo et aliorum Cit. nne pro Judm Terminum Partis ad Decidendum Controversijs Partium exauditis Lietquie Decreto Judicij Officij Cro Plocen in Fundo Bonor Zbyszyno Fabta pt Fm Visitationis Gmariae in anno 1741mo prolato et ad acta Cnor Plocen Fabta pt Fm Divae Annae Genitricis Gmariae anno eorum per Oblatam porrecta Provisio quod annis a Summa Centum Quinquaginta florenorum Pol. restanti ex Summa originali Trecentorum Quinquaginta florenor Pol. ad N. Evam de Lepkowskie primi ad P. Lucae Starczewski expt adi voti Ejusdem P. Nowowieski Contenta respiciens et in substantia ejusdem ad P. Starczewski priori Mariti haerentem ac sub jus adistabilitate ab ad P. Lepkowska Conte sua habitum hac restantem Summa cadenti ad ultima Vitae tempora adjudicata esse apparet cum tamen Partes intuitu Ejusdem adistabilitatis pro Summa Quinquaginta Tymphor judto secum composuerunt et praestitoque Superius adinventa Satisfactione praemissam adistabilitatem ad praemissam summam de se referentem nunc accordatam inter se annihilarunt et mortificarunt Proinde de mutuo Earundem Partium Consensu ad affectationem Earundem Partium Sublato Suprascriptum Jure adistabilitati praemissam Summam Quinquaginta Tymphorum per Cit. P. Valerianum Starczewski ad Lucae Filium pro Trno infrascriptum solvendam arbitrat Quo Denique Spectat quotam Triginta Tymphorum per Suprascriptum ad P. Lucam Starczewski Cit. Parentem ab Ingenuo Melchiore Satkowski contractam et per actum P. Nowowieski stante Possessione substantialis ejus exolutam nunc judto per Ptes

ad quota

ad quatam viginti quinque Tymphonis sibi agnitam
et decurtatam Sequentis reatem Utrarumque Sum-
marum Ipsi Citatus Cum actori offert Proinde Decer-
nit Judex Quatenus Citatus Ill. Starczenski utrasque Sum-
mas primam Quinquaginta Tymphonis alterum vi-
ginti quinque tuli Tymphonis combinatas moneta juxta reductio-
nem Currenti in et pro Vigilia Ff. Ill. S. Joannis
Bptae in anno futuro 1762do Coram Officio et
Actis Crone Plocen sub Poena Banitionis in Casu
in Casu Contraventionis circa manifestationem fa-
ciendae publicandae sine quibuscumque juris Diffugijs
et Protestationibus Parti actae Solvat et realiter
enumeret Licita Poena 3 mm PP. per Citatum Parti in
Termino et sub rigore supra scriptum Judicio vero totius in
instanti solvendae Decreti praesentis rigore.

Q Josephus Cywinski actor et alij cons. SS Tanskie Wila-
mowskie et alios Citatos

Actor plus Citatus per Ill. Franciscum Wilamowski suo
et Ill. Antonij Wilamowski Fratris sui germani nomine
plus Judicum Terminum Ptis actae Decidendae Suspensa De-
cisione Causae praesentis ad affectationem Ptis actae Datur
Dilatio Inquisitionis utriusque Parti tam in Deductio-
nem quam Emendationem obiectorum, Super Contenta Protesta-
tionum et Termino in Sequentis Judicijs suis educendae Ac
Super vero reliquis Disparentibus permittitur Conde-
mnatio prout in Simplici regno continetur et
remittitur pro peragendae executione ad M. Loci Ca-
pneum et publicatio.

Q Martinus Sikorski actor cons. Q Bartholomaeum
Joscicki BCPlocen. Citatos et alios

Actor et Citatus plus Citatus similiter actor per Q. Bar-
tholomaeum Goszczycki BCP. suo et Perfidi et In-
fidelis Judaei Salomon Arendatoris sui nomine plus
Judicum Terminos Partium ambarum Decidendae Suspen-
sa Decisione Causae praesentis combinatis actora-
tibus et reatibus ad affectationem Earundem Par-
tium Datur Dilatio Inquisitionis utriusque Parti
Super Contenta Protestationum et Terminorum in Se-
quentis Judicijs suis educendae Ac

N Adamus Korzybski actor et alij cons. SS Kowalewskie
Citatos et alios

nonsunt.

N Michael Sokolnicki actor et alij cont N Stanislaum Cywinski Actor et alios

Actor per N. Michaelem Sokolnicki actor simul et actor per N. Stanislaum Cywienski suo et aliorum Citat et actor nunc pro Judicium Terminos Partium utrarumque suum ad Judicium ad Decidendum Suspensa Decisione Causae praesentis combinatis Partium actoratibus et reatibus ad effectationem Earundem Datur Dilatio Inquisitionis utriusque Parti Super Contenta Protestationum et Terminorum in Sequenti Judicij suis eduendum etc.

N Joannes Lutomirski actor et alij cont MM Ludomskie et alios Citat

Actor pro Bandum iterum post Arestum Similis Condemnatio prout in Simplici regestro continetur et pro peragendum executione ad Rmum loci Capitaneum remittitur et publicatur.

G Alexander Wolowski actor cont Ilmum Cywinski Actor et alios nonsunt.

Relicta et Successores olim G Petri Mysłkowski et alij actor cont Heredes et Possessores B. Cywini et alios Actor nonsunt

N Adam Brudzinski actor et alij cont G Leonkowski Citat et alios nonsunt.

G Michael Wolowski actor et alij cont G Pomnowski Actor et alios

Actor pro Bandum iterum post Arestum Similis Condemnatio prout in Simplici regestro continetur et remittitur pro peragendum executione ad M. loci Capitaneum et publicatur.

G Sarnowski actor et alij Cont G Josephum Dobrski et alios Citat nonsunt.

G Joannes Rakowski actor et alij cont N Laurentium Brudzinski Actor et alios

Actor pro Citatus pro Bandum ad effectationem

Partis Cit. Datur Dilatio ad monimenta Causam prae-
sens impugnans ad Sequens R.C.

L. Kowalewski B.C. Plocens. acto et alij cens. NN. Brudzin-
skie et alios Acto

Actor pl. Citatus per N. Stephanum Brudzinski suo
et actionis Cit. nre pl. Judm Trnum Ptis acto Deinde
Suspensa Decisione Causae praesens necessariam esse
Condescensionem 23 Camerariorum Trnium Plocens.
Unius absentia non obstante in Tunc. Bonor. Rost-
kowo et Strzeszewo captato tempore in anno futu-
ro 1762 conducens ad invenit Quod Judm mutuo
Ptium Sumptu condescensurum de agrorum et fun-
dorum ademptione atque Fundi Praetensioni-
bus inquiret et investigabit Inquisitiones si opus
fuerit expediet Cons. agros et Fundos cui jure
provenerit adjudicabit Poenas Super quo intererit
irrogabit et Ptes in obus Causae praeser. occurren-
tijs finaliter Decidet dijudicabit ac moderabit
Quae vel cujus Judicij Decisioni Ptes parere et ac-
quiescere sub Poena Sanctionis illo in Trno Cons.
Super Pte contraveniens publicanae debebunt ac
tenebuntur Luitu Poena 3 M.M.P. per utramque
Ptem Pti per Ptem sibi ab invicem compen-
sanae Judicio vero totius in instanti solvens.

Jos. acto cens. NN. Dzierzanowski Komonski Cit. et alios
Actor pl. Citatus N. Franciscus Dzierzanowski
suo pro interesse pl. Proniam N. Stanislaus Ko-
monski praeser. in Trno disparet et se condemna-
re permittit Proinde Super eam disparens per-
mittitur Condemnatio prout in Simplici regro
continetur et remittit pro peragenda execu-
tione ad Officium Loci Capitaneum et publicatis
cum comparens vero N. Dzierzanowski Cau-
sa Suspendit ad Convictionem disparens R.C.

