PL_1_23-5-13

1. NR I NAZWA ARCHIWUM	2. NR ZESPOŁU	3. NR SERII
1 AGAD	23	5

4. Nazwa zespołu:

Płockie ziemskie decreta (II)

5. SYGNATURA:	6. LIZCBA ~~STRON~~:	7. LICZBA SKANÓW:
13	Kart: 265	617

8. DATA WYKONANIA:	9. NAZWA PRACOWNI:
02.11.15	PT It

10. UWAGI:

1a ⇒ karta dodatkowa zapisana jednostronnie.
23a ⇒ karta dodatkowa zapisana.
33a ⇒ karta dodatkowa zapisana jednostronnie.
47a ⇒ karta dodatkowa zapisana jednostronnie.
58a ⇒ karta dodatkowa zapisana jednostronnie.
77a-77b ⇒ karty dodatkowe zapisane jednostronnie.
91a-91c ⇒ karty dodatkowe zapisane jednostronnie (91a zapisana 91a verso). 94a ⇒ karta dodatkowa zapisana jednostronnie (94a zapisana 94a verso). 96a ⇒ karta dodatkowa zapisana jednostronnie.
104a-104b ⇒ karty dodatkowe ~~zo~~ (strona 104a verso wszyta odwrotnie)
117a ⇒ karta dodatkowa zapisana jednostronnie. 131a-131b ⇒ karty dodatkowe zapisane jednostronnie. 189a ⇒ karta dodatkowa zapisana (strona 189a verso jest wszyta odwrotnie) 205a ⇒ karta dodatkowa zapisana, wszyta odwrotnie. 222a ⇒ karta dodatkowa zapisana. Strona 229 verso wszyta odwrotnie 229a ⇒ karta dodatkowa (strona 229a verso wszyta odwrotnie). 246a-246b ⇒ karty dodatkowe (k. 246a wszyta odwrotnie). 256a-257a ⇒ karty dodatkowe. 259a ⇒ karta dodatkowa. 260a ⇒ karta dodatkowa (strona 260a verso wszyta odwrotnie).



Nro. Jour nału.	W Fry- drychs- dorach. Złt. gr. s.	W Dukatach Złt. gr. s.	W Kurancie i Monecie. Złt. gr. s.	In SUMMA. Złt. gr. s	Nro. Jour nału.	W Fry- drychs- dorach. Złt. gr. s.	W Dukatach Złt. gr. s.	W Kuranc i Moneci Złt. gr

10

L: 13.

Terrestris Ploceus

Decretorum

Vocandæ Causarum

1755–1756

1864

Actum in Płocko in Terminis Communibus Terrestribus Feria Secunda pridie Festo Sancti Martini Pontificis ex Publica ac matione vigore Constitutionis Novellae incidentibus Anno Domini Millesimo Septingentesimo, Quinquagesimo, Quinto.

Coram MM. Jacobo a Kucberk Kucborski Judice Alberto in Bonisław Ubysz Subiudice, Francisco Ignatio in Borowice Rosciszewski Notario, Tribus Plocensibus in Praesentia MM Alberti in Mochowo Zołtowski Judicis Crenae Plocen. Ludovici Machczynski Thesaurariidae Terrae Dobrinen. et EE. Lucae Malewski Notarij Jacobi Kruszewski Vicegentis Adami Miłodrowski Valentini Zołtowski Andreae Smolenski Adalberti Wyszłowski Bartholomaei Koskowski Andreae Szczepkowski Philippi Kowalewski Laurentij Mojakowski Simonis Krzywkowski Burgrabiorum Crenae Plocen. Alexandri Barcikowski Gaspari Zglenicki Marciani Ciołkowski Alberti Sielski Ignatij Sąmplewski Simonis Bromirski Francisci Nadratowski Stanislai Dziwanowski Thomae Kraszewski Pauli Minewski Feliciani Gorski Philippi Barcikowski Ludovici Machczynski Lucae Łukowski ac aliorum Plurimorum Nobilium ad actum praesentem Congregatorum necnon Mlis Rni Gnalis Prindi Josephi Wyszynski de Bonis Bonisław Authi et Jurati eundem actum acclamantis et eidem adstantis.

Coram quibus Mcis Judicibus Trnibus Plocens ac Nobilitatis Palatinatus Plocens ad actum praesens congregata pltr comparens Mcus Thomas Gregorius a Dembowe Jo Dembowski Succamerarius Plocensis in Virtute Privilegij benigniter a Sacra Regia Majestate collati super Dignitatem Succamerariatus Plocens collati et ad acta Castrens Plocens sub Celebratione Judiciorum Feria Secunda post Festum Purificationis Gloriosissimae Virginis Mariae, in anno nunc currenti oblatam porrecti super eandem Dignitatem Succamerariatus Juramentum Corporale ad Imaginem Crucifixi Domini observata Debita praestandorum Juramentorum Solennitate rotha in Statuto Rni descripta et Ipsi per Mcum Judicem Terrestrem Plocens deprompta fecit et praestitit, DEO et Sancta Jesu Passione ita Ipsum adiuvante.

Coram Quo Mco Succamerario Jurato ac MM Judicibus Trnibus Plocens pltr comparentes Gnosi Dyonisius Pr[illegible]cinewski et Josephus Zielinski super Camerariatus Palatinatus Plocensis et Terrae Zawierzens benignis sibi ab eodem Mco Succamerario collatae Juramentum Corporale ad Imaginem Crucifixi Domini observata Debita Juramentorum praestandorum Solennitate rotha in Statuto Regni descripta et Ipsis per Mcum Succamerarium deprompta fecerunt et praestiterunt DEO et Sancta JESU Passione ita Ipsos adiuvante.

G. Albertus Sielski Act. et Alij conc. G. G. Lisowskie et Alios Citat.
In C. ratione Cunctar. pretensionum ex fundo pulsantiam B. quod D. A. et R. reliqua in producto
Arestat G. Michael Lisowski Litt.

G. Alexander Barcikowski Act. et Alij conc. relict. olim G. Alberti Czaplicki et Alios Citatos
In C. L. extraditionis Salis districtualis indebite intercepti ob quo res est idq. instanti Sub P. B. quod D. A. et R.
Arestat G. Adamus Zawidzki.

M. Franciscus Rosiszewski Notarius Trris Pltus Plocen. Act. et Alij conc. Perillustrem Rendissimum Casimirum Rolitnicki Archidiaconum Pultoviensem Canonicum Cathedralem et Officialem Plocen. et Alios Citat.
Coram Subdelegato M. Antonio Bagienski Notario Castren. Plocen. In C. L. Statuitionis Subditorum et extraditionis eorundem unacum rebus eorum pro pris ac Compensationis Caventiae laborum pro quibus res est in instanti Sub P. B. q. D. A. et R. reliqua in producto
Antonius Bagienski Nrius Cren. Pltus Plocen. Subdelegatus in Salut.
Arestat G. Andreas Smolenski
I. C. P. pactum Miszewski Act. Conc. G. Andreas Smolinski B. C. Plocen. et alios Citat.
In C. B. P. quod D. A. et R. reliqua in producto
Arestat Mrs

M. Matthaeus Rosciszewski Vexillifer Zawierzenc Actor conc. Illustrissimum et Rendissimum Valentinum Zołtowski Abbatem Conventus P. Ordinis S. Benedicti Citatum et Alios.

In C. L. Solutionis provisionum a Summis provenien. pro quibus res est idq. in instanti Sub P. B. quo D. A. et R. reliqua per omnia ut in producto

Arestat G. Bartholomaeus Kostkowski.

x. G. Valentinus Zołtowski B. C. L. Actor et Alij conc. Illustrissimum et Rendissimum Dembowski Episcopum Kujaviae et Alios Citatos.

In L. et ex adcitatione approbatis Dnis L. extraditionis Subditorum in texto citationis expressorum compensationisq. Carentiae laborum pro quibus res est idq. in instanti Sub P. B. quo D. A. et R. reliqua in producto

Arestat Rel.

x. G. Alexander Barcikowski Actor et Alij conc. Heredes et Possessores Bonorum Barcikowo et Alios Citatos

In C. B. quo D. A. et R.

Arestat G. Philippus Barcikowski.

I C B reliqua

G G. Petrus et Lucas Jeże Actor et alij Conc. G. Laurentius Solutio Mossakowski B. C. Plocen. ac alios Citatos

In C. B. L. quo D. A. et R. reliqua in producto

Arestat Rel.

Perillustris Rendissimus Stanislaus Podkanski Scholastic. Cathe Plocen. Actor et alij Cons. Joannem Duczyminski Notarium Zuppae Plocen. Citat.

In L. ex Remissione B. P. quae D. A. et L.

Arestat M. Franciscus Benkowski.

M. Thomas Rosiszewski Notarius Terrae Plocen. Actor et alij Cons. Perfidum et Infidelem Judeum Herz Moskowicz

In L. et ex adcitatione loco peragendae executionis approbato anteriori processu L. Solutionis Summae cum prisione praesenti pro quo res est idque in instanti sub P. B. quae D. A. et L.

Arestat G. Adamus Miłodrowski.

I. C. L. Exdi: Solutio

Ludovicus Machczynski Actor et alij Cons. Josephum Machczynski et alios Citatos

In L. exdivisionis Bonorum in praesentia officii competentis ac Solutionis Summarum cum prisionibus praeventis pro quibus res est idque instanti sub P. B. quae D. A. et L. reliqua ut in producto.

Arestat G. Valentinus Zołtowski.

I. C. L. Sol. Solutio

M. Petrus Kłobukowski Actor et alij Cons. Albertum Borowski Citat. et alios

In L. Solutionis Summae cum prisionibus praeventis pro quo res est idque in instanti sub P. B. quae D. A. et L.

Solut.

Illustris Admodum Rndus Drozdowski Decanus Bilcen. Praepositus Biaten. Actor Cor. G. Bortniewski Vexilliferum Regiminis Pedestris Guardiae Sae Rae Mattis et Reip. Citatio Jn C. L. Solutionis Summae cum provisionibus provenientibus pro quo res est eidq. ininstanti sub S. B. quae D. Aet. S.

Arestat G. Valentinus Zołtowski.

Solut.

Cassan Compla:

G. Laurentius Mosakowski B. Plocen. Actor Cor. G. G. Jeże Citat. Jn C. L. cassationis complanationis Cortae religiae per omnia in praedicto

Arestat G. Adamus Miłodrowski.

Solut.

Ex remissi: ac altita: SS

Ig. Actor Cor. G. G. Roniszewskie ac alios Citat. Jn C. L. ex remissione ac adaltatione L. Solutionis Summae cum provisione pro quo res est eidq. ininstanti sub S. B. quae D. Aet. S.

Arestat G. Albertus Łempicki.

Solut.

Ig. Jacobus Rychawski Consors Actor Actij Cor. G. Michaelem Lisowski ac alios Citat. Jn C. L. Solutionis Summae cum provisione pro quo res est eidq. ininstanti sub S. B. Aeque

Arestat G. Albertus Łempicki.

N. ex Remiss. Allicta: L. Rest. Sortium ac Zbat.
GG Wolinscy Actores ac alij Cons. GG Gierzynskie et alios
In T. C. ex Remissione et ad actione L. Solvendi Contents Citatio
Reliqua in gradu

Arestat G. Albertus Lempicki.

N. ex Remiss. L. S.
N. N. Czachowscy actores ac alij Cons. N. Lukowski ac alios Citatio Solutio
In T. C. L. Solvendi Summa una cum pensione pro qua res est
ideo instanti Sub P. P. quod D. A. et R.

Arestat N. Lucas Lukowski.

N. L. Extradicionis salis Districtualis.
M. Relicta olim in Matusiewicz Capitis Stoklicens. Actrix Cons. Solutio
G. Bartholomaeum Korkowski B. C. Citatio ac alios
In C. L. Extradicionis Salis districtualis pro qua res est ideo
instanti Sub P. P. B. quod D. A. et R.

Arestat G. Andreas Smoleński.

N. C. B. et alij
Ea actrix Cons. haeredes et Possessores Bonor. Męczeninow ac alios Solutio
Citatio
In C. B. P. quod D. A. et R.

Arestat N. Casimirus Czachowski.

Solut.

IC L SS. reli: in pdu:
Eadem Actrix Conc. G. Mathiam et Nicolaum Karwosieckie
Citat. ac alios

Jn C L appro brevis transactionem Ith Subscript. pque
res est ex instant: C. B. D. B. qu. D. A. et

Arestat. Mlis Judlis Wyszeński.

Solut.

IC B reli: in pdu:
Eadem Actrix ac alij Conc. G. Rochum Trębinski ac alios Citat.

Jn C. B. D. A. et L. reliqua in pdu.

Arestat N: Roch. Trębiński.

Solut.

IC B reliqua in pdu:
Eadem Actrix et alij Conc. G. Albertum Jaroszewski ac alios Citat.

Jn C. B. qu. D. A. et L. reliqua in
pdu. to

Arestat N. Casimirus Czachowski.

Solut.

IC B reli: in pdu:
G. Rochus Trębinski Actor ac alij Conc. M. Theresiam Kempn.
olim M. Matusiewic Capit. Stoksicen. Resick. Viduam ac alios
Citat.

Jn C. B. qu. D. A. et L.

Arestat G: Jacobus Resicki

Illustres mm Szembeki Capitanej Boroneceng Conj. Solut.
et G. Josephus Kozłowski Camerarius Terris Dwiecz. ac
Conj. G. Niwlaum Karwosiecki Venatoris Vinicens.
In Ill. et ex adcitatione Legitimis Lanud. usu Ca-
pitanij ab eaq. indebite percepit, quae res est
idq. instanti sub P.B. quod Actor [illegible]
[illegible]

Arestat. Mlis Judlis. Wyszezeński:

Solut.
G. Ignatius Sampławski actor et alij Conj. mm Kadłubo-
wskie Koziebrodzkie Sniegockie Jaroszewski ac
alios Citat.
In Ill. ex adcitatione B. P. quod Actor et R.

Arestat Ill. Mlis Judlis

Ill. L. Per testimonium
N. Josephus Zalewski actor et alij Conj. GG. Grabie et alios
Citat. ad Statuendum Testes.
In Ill. Lucrum Perhibendi testimonij ac Statuendi ad deponendum
testimonium, quibus res est idq. in instanti sub P.B. quod Actor et R.

Arestat G. Antonius Jaroszewski

Ill. ex Re: ac adcit: Lit.
N. Fabianus Kręcicjewski actor et alij Conj. mm Stepkowski Solut.
et alios Citat.
In Ill. ex Remissione et adcitatione Lucri Solutionis Summae, quae
res est idq. in instanti sub P.B. quod Actor et R.

Arestat Citatus

Cause ex arresto Feria Secunda Pridie Festi S. Martini Contra festa Anno Domini 1758.

G. Albertus Sielski Actor et alij contra D. Lisowskie et Actor pro Actore pro interesse suo Ignatij Zabiello et opposito adverso pro Actore Egidio Lisowski pro Consorte suo et Michaele Lisowski pro Consorte suo et Antonij Oskowskij pro Michaele Lisowski Tandem ad reponendum Consortes suos Ignatij Zabiello Actor dixit Dictos Consortes suos Ignatium Zabiello et Egidium Lisowski non posse hoc tempore reponi quia Ignatius Zabiello Actor et testis dictus quem pro Actore interrogavit Curiae Scabinalis Lissoviensis Egidius vero Lisowski

Joan. Petrus et Lucas Joze de Dzietaly Ego Notarius Ill. D. Decz
dus Cito.
Ad ora SS. Petrus et Lucas Joze prdte. citata per Excellentissimum Dominum Stanislaum Decidentem inseram Judicium Decidendum Dzietaly actores et comparationem Documentorum coram
juditatum Controversijs Partium exaudiendum Decernit Judicium
Leszczens J. Notarius Actis Documenta gravis Sortem absque
viarum afferentia Complanatione cesta die 26 Martij
Actorea Petricovij anno 1785 inter easdem Partes inita et acta
Casty Petricovij terra certa pars Arcium Lotare Quadrum per annum per attrasy Partes retinendum
specificata pro Segvendo Judicijs citus Esto Sexto com
portet idy Sub pena Statutorum in eja Judicij Segvendo
insuper contravenientibus sabtiangenda &c.
Perillustris. Reverendissimus Podscarski Scholasticus Cathedralis
Ploscen Actor etatis coram J. Joannem Duczymiński Ecclo etatis
Actorea per Procuratorem Paulum Stanislaum Dzierzbicki
Scholasticum Cathedralem Ploscen et adversum Actorem
reum pret. Citatus pret. Resolvendo remissionem ab Officio
Capitis Ploscen Judicialis ad Judicium suum Jectam, Controversijs Partium exaudiendi. Licet gravem Decz minister
idy Notarius Camere Thesaurar Sacre Regie Mtis Ploscen
gressatione Manuali in Palatinatu de quarta Maji anno 1757.
per meum Alexandrum Stabiski Thesaurariatum Lentiney
in rem sui Actoris de concessionibus ac aliis potentionibus
Laboriosis Dominico Objecto ejusdem Instituti et Illatis, sese datator.
Veram gravium eandem gressationem invertendo ma-
nifestationem coram dicto Judice Lambia Sabbatho post
festum S. Petri in Vinculis eodem anno Meum Alexandrum
Stabiski Thesaurariatus Sostinensem contra cjusdem J. Decz.
nainsi breve tempus Spatio post datum Supra scriptum
tionem Manualem intuitive deducitur, causaque per Pertur-
stem et Lotam Portionis Scholasticum Ploscen instantis Jam
Sui, quam ejusdem Laboriosi objectorum protunc ad depu-
tandum Sedanum assumpti injuria in Judicio pre-
moveatur. Proinde Capata eadem gressatione manuali Re-
ponant Partes utraq Inquisitiones coram Officio Castry
Ploscen edicti Idy instanti, ut Quoniam Reppresentant

Inquisitiones

Supplicationes Lauatorias Prouide ad lectionem earundem Iudicium
condescendit Locis Sedis et per omnes circumstantias examinatis
et tractinatis, Locuto quidem ex ipsorum Inquisitionibus sucutenter
patet Examinatus Reverendissimus Dominus Archidiaconus
per Illustrem Dominum Sotkanum Scholasticum Cathedralis
Ecclesie Sandomiriensis Locumtenentem Illustrissimi Domini
Domini Sandomiriensis Palatini Sotkanum Sotkanum Nacim Suum De-
functum, Excepto per Suum Verum Procuratorem Suos
homines laboratiles ex Lipa Procensi ad obligationem Sue Salue
Ministerij ejusdem Collegij Sacri ad deponendum ex Curribus eadem
adora mittere pro Majori quidem Sabore Dominicali
cum Ligchonsky in Nari Regestris Curie Sotkanensis existen
inveccapse per eundem inveccatum Wiechoundy loco pro-
stibo opus Suum Procuratorem Verbis indecentibus in con-
tempsum honoris repudiasse ac scripse, et ideo ejusdem protane
vindictam et pervorem cum Suum Procuratorem inectasse,
et exacerbe et aliquod Stagnum sibimet protanc causasse. Prout
de Iudicium attentis premissis, illicitoq progressu ejusdem
Laboriosi Wiechoundy Considerato et Gravis habito et ne honor
Personarum Nobilium à Personis Conditionis Nedes aggra-
vetur easdem Conquisitiones Laboriosi Wiechoundy pro ineun-
dis subsidiis Judicium protestatus declarat. Et Partem
Actoream a pacis per Partem Actoream Extensis Sibe-
ram fecit et pronunciat. In cujus rei obtentu Signidem
Sigillum Procuratorium non redarguitur esse rem Stabilem
et Judicium Immanem fecit. Decernit Jure exigente
eundem Judicium Immanem fecit.

M Franciscus Nowicensis Notarius Mei Nobilis
Actor ex Perillustrem Generosum Dominum Comitem
Palatinum Officialem Cathedralem Nowy et alios
Coram Subdelegatos Ex Thoma Jaroszewsky
Cholewy actor M Rosciszewsky Notarius
Suus Nobilis petit Citata et Sua Bartholo-
mei Kobrowsky actis Castri Nowy inson-
pte Nisi postea Condicta Citatore Denuncia
Partibus respondere mandat [illegible]
non Comparens Actis Citatis Denuncia-

Protestat Judicium cum Parte reprotest
in respondendo ulterioribus Controversijs Parte
exauditis licet quidem Pars Citata Subdelata
Z Marianne Kulpianka de Bonis Boro
usice M Actoris hereditarijs Subditae La
borioso Martino Nuptae in Bonis Rogozino
commorantis eidem M Actori agnoscit Ju
niam vero eundem ~~Subd~~ Laboriosum Mar
tinum de Bonis Rogozino possessioni Suae
Subiectis Subditum esse allegat Proinde
Suspensa decisione Causae Ordinem
necessariam esse eorundem utrorumque Subditorum
Conjugum prosequentibus Judicijs Statu
tionem Censet Et idque Sub Poena Banitionis
Thomae Jaroszewski Quae Ordinem interponit Et
Gratiae Plucensis Subdelegatus
J. Ludovicus Machczynski Actt et alij contra Josephum Machczynski et alios Citt.
Actor personaliter Citatus per Z Valentinum Zołtowski
B.C.P. Tandem ad reposicionem Comparet Dni Joseph Ma
chczynski Dator Dilao Majoris ex quo Causas Ma
jores Importantes in Judicij Tribunalis Rni Petricovi
adtentat, quam probabit Literatorijs Documentis
in Sequentibus Judicijs Suis Et cum Comparentibus
vero Dni Białowieskae Conjugibus Suspenditur Causa
praesens ad eam Judicia Sequentia Et.

Illustris admodum Rdus Drozdowski Decanus Bielscensis Praepositus
Terrae Actor contra J. Bortniewski Vexillifer Regiminis Pedestris Gvardiae
Mtis et Reipublicae Citt.
Actor personaliter Citatus Z Josephus Bortniewski Vexillifer Gvardiae
S.R.M.D. et Reipublicae Suo pro interesse tunc personaliter ex in
resse Dni Bortniewski Vexillifer Regiminis Pedestris Gvardiae
Regiae Mtis et Reipublicae tenere docere Actoream Partem de
de termino et Contentis Citatorum Partem Citatam Censet ad
ininstanti Et quoniam non docet Proinde liberam Partem
tam ad praesens a termino et causa Judicium pronunciat

Eius

Jmp

8

Generosus Laurentius Mossakowski B.C.P. actor unae Gnosi Jeze et alios Citatos

Actor personaliter, Citati et Judicem personaliter Comparentibus et Secum Judicio Controvertentibus quibus Partium Controversiis exaudit et quidem Gnosi Mossakowski B.C.P. Cassationem Complanationis Certae die 26 Martij 1748 Petricoviae Inter ipsum ab una et Gnosi Jeze parte ab altera intuitu Sortis dictae Ubyszowska in Bonis Samborz Sittae ac aliarum Pretensionum initae et Confectae Actisque Castri Petricoviae Feria Tertia post Dnicam Laetare Quadragesimam Anno eodem per utrasque Partes roboratae petente Condescensionemque intuitu exdivisionis Sortis Praemissae ad Bona Samborz inferente Parte vero Citata nempe Gnosi Jeze approbationem Suprascriptae Complanationis postulante ac poenas intuitu indebitae Vexae super Gnoso Mossakowski Concludente Judicium itaque resolvendo eandem Complanationem Siquidem rite et Stme Suprafuta Complanatio ad personalem Comparationem Partium una cum approbatione ejusdem officiosa esse elicitur. Mandatum autem praepostere Scilicet in Ao 1754to Sabatho post Festum Assumptionis in Caelum S. V. Mariae in Castro Plocensi ex parte ejusdem G. Mossakowski B.C.P. suo et G. Agnethis Falęcka Consortis Contra eosdem Gnosi Jeze viciando Praemissam Complanationem non in tempore illatam, Derumque hac in Causa Judicij sui sub Actu Praesentium Judiciorum injunctae Comportationis Documentorum eadem Complanatione restitui assecuratorum per G. Mossakowski esse deducuntur. Quo circa approbata eadem Complanatione in omnibus Punctis ~~Gnosi Mossakowski B.C.P. intuitu~~ Necessariam esse Condescensionem Gnosi Camerariae et Vice Notarij Trinae Plocensis in Fundum Bonorum Samborz idcirco velut unius absentia non obstante Conducendorum mutuo Partium Sumptu adinvenit. Quos Gnosi Camerarij sive unus G. Camerarius aut G. Vice Notarius Captato tempore in Ao futuro 1756 Conducendi et Condescensum

de Fundis per quem nam sint adempti, discrationem
Metarum, excipiendo silvarum abnegationem expul-
sorium praemissa Complanatione sibi resolvi reserva-
tarum Inquirent sive inquiret de Damnis vio-
lentiis Investigabunt sive investigabit Inquis-
sionis Juratorias expedient aut expediet, Jura-
menta excipient aut excipiet, Partesque in omnibus
et singulis Praetensionibus nihil intactum et irre-
solutum relinquendo Moderabuntur seu Mo-
derabitur ac Decident et Dispudicabunt sive de-
cidet aut dispudicabit. Cupiens vel quorum Decisioni Par-
tes parere et acquiescere tenebuntur sub pae-
na Banionis quolibet in termino Condescensionis super
Parte Contraveniente Publicanda, Lucta Poena per
Utramque Partem Quatuordecem mm. Pp. Parti et
Judicio per Medium Parti per Partem Com-
pensanda Judicio vel ministrant Solvendae Deum
praesentem vigore Mocit G. Mossakowski B.C.P. Admissa
ad Judicium Triblia Rni Petricovii Admissa ibi ubi
de Jure venerit Conservando Partibus utrisque in pro
allegatis Judicijs Triblis Rni Petricovii Termi-
num sine ulla adcitatione Comparendi Peremp-
torium

Ad Actt. cont. GG. Rosciszewskie. Citt.

Actor personaliter Citata per G. Franciscum Ro-
sciszewski Fratrem Natu Majorem suo Fratrum
ac Sororis suarum germanorum nomine praesentis Teneri
Partem Actoream docere Partem Citatam de ter-
mino et Contentis Docuit Prosequantur. In Pro-
secutione. Licet quidem G. Mossakowski B.C.P. pro Salutatione Sam-
mae Quingentorum Tinfonum vigore Assionis a Rdo Adamo
Dłużniewski Coram Actis Castri Plocensis Sabbatho pridie Festi
S. Margarethae Vet. Martyris in Ao praesenti quaesitae, et ori-
ginaliter

Continuatio Causarum Fere Secundæ Lunæ Festi
S. Martini Pontificis Anno Dñi 1755.

S. Alexander Barcikowski Actor contra Hæredes
Lyszczyczy Borzęcin, Barcikowo Citati.
S. Alexander Barcikowski ejusq. et Sororum Actor Citata ex interspe Dñi Casimiri Barcikowski et Barbaræ Skwierczyńskiej Cujusam Filiæ Joannis Barcikowski per eorum patrem Pro Interspe Relicti S. Valentini Skwierczyński Conventi Natura et Successione Dñi Skwierczyńscy per Joannem Barcikowski Lenerum patrem Pro Interspe Laurentij Barcikowski Relicti et Dñi S. Laurentij Barcikowski per S. Ludovicum Barcikowski patrem Judicium controversiis Bonorum Principalis experiri mandat. In experimentum ulteriorisq. Partium Controversiis examinandi. Decidendi Citationem Partis adversæ Rem Suam ad Judicium educam. Siquidem Causa Dominii respectu appropriationis fundorum in Bonis Barcikowo citatorum ac alias pretensionum, et Injuriarum ex fundo eorundem Bonorum palantium in Judicio Presenti promovendarum. Provinde pro Dñi Loco condescensionem Dñi Camerarij et Vice Notarij in fundum Bonorum Barcikowo Censet. Qui Dñi Camerarij et Vice Notarius una absentia non obstante mutuo Partium Sumptu Capitali tempore pro citandum tempestive antecedentium Sej Judicanda Constituendi et Locandum descensum Ecclesiasticum Compartationem Documentorum generalium Causarum et Praxis Cujusvis Partis utriusq. demandabunt, de fundis agris et prati Cujusvis Partis utriusq. Inquirent, de eorundem damnis Investigabunt. Inquisitiones expedient, Partes in obedientiam Mutuam Jurisdictionibus hinc inde actum relinquendo, Decidendi et Moderabuntur. Leges decisiones Partes parere et acquiescere Debebunt et Tenebuntur Sub Pœna Banderiis solvendæ Intermino Superstite contravenientes etiam Coram eius Dñi Camerario aut Vice Notario Publicanda. Lecta per utramq. Partem Litis Lectura decem Mensis Partis Judicio ex quo per Medium Partis per Partem sibi Competenda Judicium ex intentatis Dñi Loci Bonorum ex Legatis Donatione publicanda Solvenda. Pro quo Loco descensionis Dñi Alexander Barcikowski Hæredes et Successores Bonorum eorundem Barcikowo in Causam eam non intrantes Citatos Ac citandi Dñi Comparere et tenebuntur debebunt Sej Dñi Loci Bonorum ejusdem Judicanda.
Relicta Dñi Mathæi Lipczyńskiego Agentis Actrix ex Dñi Barthol. Jordan Parochi Dñi S. Ordinis et Religio.
Pro Hæredes et Successores Simon Mycielnino citatus Actus

Nic

Eadem Actrx Cq S. Lochum Inwirgle et alios Citatd
Extera per Jacobum Szycki Ssd. Actor Dimus et actorea per S. Lochum Inwirgle dd. et actor
Cokd et ad mte prdte Judicium Controversy Partium exaudito quo ad Actoratum M. Nata-
sieurzeum, Reni adese Delatorem et goniam non admit. Proinde libera Sua Citt.
a tmo ad Jovis proxima pronunciatur. Quo vo ad Actoratum S. Lochi Inwirgle
Idq ad effectationem ejusdem Datur Dilatio Inquisitorius Partibus utrisque
Super Contenta Citationis et Protestationum Partis actorea ad Sequentia
Judicia post Festa Coronationis Paschæ inclusive Dl
Eadem M. Nicolai Cq S. Albertum Jarozewski et alios Citatos.

N. C.

Consors N. Jacobi Rychanski ereditii actr contra Gaudentium
Michaelem Lisowski Citatum, ac alios.

Actores per S. Jacobum Rybaski Mandatarium suum et Consortes suos
nom prdt Pro Interesse S. Michaelis Lisowski Citti et Consortes
Suos nom prdt Pro Interesse Sanctorum et Sanctorij Ecclesiæ minoris ritus
per S. Adamum Theodorum Bilski Judicium Controversiæ Partium exaudito
ad effectationem Partis Citatæ nempe SS Lisowskich Conjugum Datur Dilatio
ad Monumenta causam Jovis Impugnandi ac ad Sequens post Festa Solemnia
Paschæ inclusive Judicia Dl Cum cæteris citatis causa Jovis Suspendatur ad
eam Sequens Judicia Dl.

Nobiles Miszewscy Conjugales actr. cons S. Smolenski Burgens civis Plocens
ac alios citatos.

Actorea per S. Paulum Miszewski Maritum Suum et Consortes Suos nom prdt Acto-
ratus Interesse SS. Andreæ Smolenski Sbl Suos et SS. Francisci Joannis et Stanislai Smo-
lenskich Fratres Suos nom prdt. Pro Interesse SS Antonij et Adalberti Smolen-
skich per S. Adamum Theodorum Bilski Judicium Controversiæ Partium exaudito
Signo Causæ Jovis in expugnatione Objecti ibi Decis in Persona ad Sac. Felicis
Smolenskie ne citatæ ad Judicium Jovis promoveatur. Proinde amputato Dilato
ne Majoris per Partem Citatam Ostensa. Partibus in negotio experiri Mandat
Movit Pars Citata non Admissa. Protestatur Judicium cum Parte repræsentatur
Generi Partem actoream docere Partem determino et Contendit Docuit Pro-
quantum Movit non admissa. Protestatur Judicium Cum Parte repræsentata
Etiam Adinvento in Causa procedere Mandat Movit non admissa Protestatur
Judicium Cum Parte repræsentatur. In Procedendo ordinata Citatione adinventa
Directe respondere Mandat. Movit non admissa Protestatur Judicium Cum Parte
repræsentatur Indirecta Responsione ad effectationem Partis actoreæ Dester
Dicto ejusdem Scrutinij in emundationem Ejusdem Injussa objecta ibi Decis
in Persona ad SS Festa Smolenski Citati Fratris ejusdem per Actoream patrata ac Ejus
Judicijs Suis post Festa Solemnia Paschæ inclusive Dl. Jam vero Pars Citata in de
ductionem Ejusdem educat in ejus Sequens Dl Movit non admissa Protestatur
Judicium Cum Parte repræsentatur.

M. Thomas Koniszowski Vicis Notarius Primi Plocens Judic. Cons Insti
Dolem Judicium Herse Moszowicz Citti.
Actorea per Joan Bartholomeum Jastrzębski Sbl Suum Citatus Perfidus et Infidelis
Resp. Moskowicz Judæus Plocensis. Tandem ad effectationem Citati Datur
Dilatio ad producenda Juridicos et liquidationem Rejectionis Causam Jovis Impugna
Idq ad Sequens post Festa Solemnia Paschæ inclusive Judicia Dl

SS. Wolinscy actr. et alij Contra SS. Sierzynskie et alios

Citatos.

Actorca pdes Sabiel et Gregorius Wolinscy personaliter citata per
pdes Laurentium et Franciscum Sierzynskie duo et Aligeram Ste-
fanum pdr. Judicium Cesserendo Commissionem ab Officio
Castri Nouj eiusdem ad Sedicesim pcdd. Cum decidendo a dictis
vicy Partis actores ad idem Judicium edictum. Controversys ha-
bitum euandi, Ad affectacionem Partium utriusq; necessa-
rio condescensionem SS Cameralium et Vice Notarij Vnius absencia
Nouj in Tribunali Bonorum Bronowo dicti Conducendorum
Cenerit. Qui SS Camerarij et Vice Notarius unius absencia
non obstante captato tempore Multa Partium clamosa
arbitrio temperative faciendo conducendi et condescendendi
ante omnia Comparationem Documentorum pd quorumvis Ma-
gimentorum, Partibus Ultrq; injungend. Deinde Comportand
Donacones pcdd Item dictorum Sierzynskich in Personam od
pdis Clementis Wolinskj super dictis Bonorum Bronowo
Sadz. Et quidem primam Feria Sexta post Festum Immac
culatæ Conceptionis Beatissimæ Virginis Mariæ in Ao 1726
Alteram Feria Quinta post Festum Nativitatis Mariæ in Ao 1736
coram dicto Castro Nouj recognitas, tam et manu
festationes binas et quidem Primam in Dicto Feria Quinta
post Festum S. Agnethis V. et Martyris in Ao 1727mo dictam
in Loco in Petitione Actorum Feria Secunda ante Festum
S. Margaretha V et Martyris in Ao 1737mo per ordi
Pdm Laurentium Sierzynski contra easq Donationes factas
cognoscent, easdem vel approbabant. De singulis ejus
dem et per quem dictæ easdem scripte, tum et de præmissis Partes
certum ingrirent, Ingnoscere expedient, Item mes Ligi
dabant Solationem earundem Lij et a quo competient Em
gent. Juramenta attentabunt. Dubia quæ eis resolvent, de credu
ipso inscribigabant, Caudam si cuj a quo interent demum
dabant Partes in omnibus Ostensionibus, alterincem adse
habitis nihil intacti relinquendo decident, et Moderabant
Jurium deceptoni Partes parere et acquiescere teneantur debeant
Idq sub Pena Banitio illo in termino super Parte contravenie
te publicanda. Lucte per utramq Partem Pena Quattuordecim
Mrkp. Judicio vero duo per Mediam, Partibus per Partem compen
sanda. Judicio autem duo in instanter sub Pena banitio vi
et Regesta Sententia Publicanda Subscripta.

Nobles Czachowscy Actores et alij contra Mcm Le
Nowski et Alios adactos

Actorca per Pdm Stanislaum Czachowsky duo et Alio nem dictor
rum suis pdis Citatos pdi Lucas Zakowski pdr. Judicium Cassato
vengo Partium eiusdem, ad affectacionem dictæ Partes debeo ejus
ad Monimenta causam pd Sessurentia ad Seqes Judicia pos
Festa Solemnia Sancta inedq &c

S. Josephus Zaleski et Alij Actt Conq SS Grabie et Alios Citt ad Statuendum Testes

N. S.

Illustres Mfici Szembeki Capitanij Boronceenq Conjuges et S. Josephus Kozłowski Camerarius Terris Zloceenq Actt Conq Mficum Nicolaum Karwosiecki Venatoriq Winniceenq Citt.

N. S.

N. Fabianus Kręciejewski Actt et Alij Conq NN. Slepkoskie et Alios Citt

Actorea per D. Fabianum Kręcicieuski Suo et aliorum Actorum nnē prtis Citati Nles Jacobus Slepkowski et Stanislaus Swięcicki Suis et Bliam Mariannae Slepkoska Virginis et Petri Swięcicki nnibus prtis, Excepto S. Valeriano Slepkowski Tandem quoniam S. Valerianus Slepkoski Psenti in Trno disparet et Condemnare permittit. Proinde Causa praesens Cum Comparet suspenditur ad Convictionem disparet Super quo disparente permittitur Condemnatio put in Simplici Regestro continetur. et Remittitur.

NN Rybiccy Conjuges Actt et Alij Conq Relictam ob S. Kaminski et Alios Citt

Actorea per S. Jacobum Kęsicki C. P. Plenipotentem inscriptum Citata S. Marianna de Sokolowskie ultimo voto Kaminska personaliter Coram Judicio Psenti Comparet et Secum Judtr Controvertens quarum Partium Controversijs Judicium coram se Inductt et exauditt. Teneri Comparet Partis Actt reo producere Plenipotentiam a Principalibus Suis Idq ininstanti. Et quoniam Plenipotentiam per S. Valentinum Rybicky Suo et Consortis Suo nnē prtis Coram Actis Trnibus in Raciąż in Trnis communibus Trnibus Feria Secunda pridie Festi S. Catharinae V. et Martyris in Ao 1755to reo gnitam Producit. Causaq ex continuatione Sub Actu Feriae Secundae ante Festum S. Agnethis V. et Martyris in Ao Psento une Cum Continuatione anteriorum Causarum prosequitur. Proinde Sufficienti Comparitione adinventa. Partibus in Negotio Principali experiri Mandat. In experimento, ulterioribus Partium Controversijs Judicium Psens coram se inductis exauditt Super easdem deliberat ad Sequentem Judicia post Festa Solennia Paschae incidens etc.

x

G. Ignatius Sampławski Actor et alij Cessionarij Contra Admodum Rdum Fabianum Lubikowski ac alios citatt.

Non sunt.

CRDO Incarcerator Sub Actu Fulle pridie Festi Smartini Pontificis Anno Dni 1755to.

H L P Legum Licet Poenae In. Solutio

Instigator Judicij Praesens ejusq Delator N Josephus Zalewski Actor et Alij Cons N Joannem Jankiewicz Incarceratum Imo Facto Cstatio

Instigatori Judicij Praesens et N Josephus Zaleski Actor et alij contra Joannem Jankiewicz Incarceratum Statuto. Actorea per G Josephum Zaleski suo et aliorum Actorum nrae prtr, et Joannes Jankiewicz Incarceratus Status prtr, Judicium praesens Trre Plocz eidem Incarcerato Statuto, contra quem dirigitur Actio. G Valentinum Kozłowski BCP Patronum addit et concedit, et Reicitur Causa ad Conferentiam Cum eodem Deputato Patrono, Postquam conferentiam peractam. Siquidem Pars ex propositione Citata in Comparitione non persistit, Imo Sufficientius eandem inscribere urget, Proinde teneri Gsum Antonium Kozłowski ut Principaliter Causam promoventem, Inscribere Comparitionem Judicium Censet, Et quoniam Ia Gsus Kozłowski prtr Sesistit, Idcirco Sufficienti Comparitione adinventa. Partibus experiri Mandat. In experimento Controversijs Partium Exaudit. Quandoquidem Ia Incarceratus de Crimine ablati qui per Partem Actoream redarguitur, Ideo Judicium ante omnia ad libera Confessata ex Incarcerato excipienda Suprafatt Joannem Jankiewicz destinat. Post itaq deposita per Incarceratum libera Confessata. Suspensa Lectione eorunq Necessariam esse eductionem Scrutiniorum, per Partem Instigantem, quam Incarceratum Censet, Itq ininstanti, Cui quidem Incarcerato Pars Instigans Testes in emundacnem

Quos Inducere

affectaverit Procuret, et Additur M.tio ad Rothisandum super
Incorruptionem testium, Uni ex Actoribus. Praestitit S. Josephus Za-
leski Actor Suo et Aliorum Actorum nne, Inducant testes
et Educant, Interrogatoria Conscribant, et Incarcerato seu
Ejus Patrocinanti Communicent. Et licet quidem Pars Acto-
rea Inquisiconem Suam eduxit, et testes Eidem Incarcera-
to Conduxit. Quoniam vo Ie Incarceratus in ejsdem Testi-
bus non persistit, Quinimo Gsos Strachocki de Cieciorsk Zackow-
skj Antecedaneum Zbikowski Modernum Economos Bu-
zunenses, tum Molendinatorem et ejus Parentem de Biezun
Organarium de Koziebrody et Tabernatores de Zeromino,
in Supplementum Testium, Sibi conductorum Conducen-
dorum ad emundaonem Suj protendit, Jam vo Judicia Distri-
ctus Plocez ulterius ad mentem legis Celebrari non valent, Cau-
sa vo eja uti Criminalis mortem Pati nequit. Id circo Judicium
Causam eandem pro expediendis Inquisionibus, ad Judicium
Suum Districtus Sieprcez Remittit Judicandam, Conservan-
do Parti Instiganti Ac Incarcerato trnum in Jbsdem Pe-
remptorium, Pro quo rno expediendae Inquisionis S. Kozlow-
ski ac Nzaleski eunae Incarceratum Statuere, et Praefatos
praetensos per eundem Incarceratum testes ac etiam Gsos
Joannem Parentem ac Leonem Filium Grabiow, pro Com-
portaone rerum Mobilium ac Equorum, eidem Incarcerato
interceptorum adcitare, Adcitati vero Comparere tenebuntur.
Sub Poena Canonis quae interponitur. Scrutinia vero per
Partem Instigantem educta ac libera per Incarceratum
deposita Confessata Parti extradenda Judicium declarat.

Praeiudicium inferre videatur Proinde Causam Praesentem cum toto illius effectu ac Partibus utrisq tum et praefatis Gnis Sniegocki et Jaroszewski uti in Causa connexa pro cognoscenda ratione abusus beneficij in posterum educenda Inquisitionis poenalitate ad Judicia Tribunalia Rni Petrico vien remisit remittitq praesentibus Conservando Partibus ipsis utrisq Terminum sine ulla Adcitatione ensibidem Comparendi Peremptorium. Inquisitiones vero Captas Partibus Nempe Mcis Samplawski Peteri et Paulo Kadłubowski Ensifero Vissogrodiensi citato, cum Interrogatorijs et porrectis Testibus obsigillatas Pro via Judicij Sui quietatione etiam Manuali extradendas esse declarat. Et quoniam Reliqui Citati Scilicet Casimirus Sniegocki Markiewicz Organisciak Laurentius Niedrowski Praesenti in termino disparent et se condemnare permittunt Proinde Super ejsdem disparentibus in Lucro Poenarum legum videlicet legibus Rni descriptarum permittitur Condemnatio Cetera in producto et Remittitur

Publicatt

O Rdo Inquisitionum Sub Actu Fra Edae
pridie Festi Sancti Martini Pontificis
Anno Dni 1755to

non e[illegible]

G Ignatius Sampławski actu Etatis Con[illegible]
Kadłubowskie Koziebrodzkie Sniegockie
Rosiewski ac Alios Cittos.
Actor G Ignatius Sampławski personaliter citatus
interesse Mci Pauli Kadłubowski, Ensiferi Vszogrodz[illegible]
Suo pro interesse per eundem prtis pro interesse [illegible]
Adami Kadłubowski Profecti Guardiae Sacrae Regiae
Status et Reipublicae per G Adamum Miłodrożki [illegible]
Citatus pro interesse N Ignatii Sniegocki Suo [illegible]
interesse per eundem prtis pro interesse Nlicus Krzyżanowski
Sampławski per se prtis G Antonius Jaroszewski [illegible]
interesse Suo prtis Pro interesse Mcorum Francisci
et Caroli Koziebrodzkich Pincerniae Dobrinen[illegible]
G Stanislaus Koskowski per G Franciscum Wie[illegible]
[illegible] Ad obiectas condemnationes binas utrasque [illegible]
stro Plocen primam Feria Secunda post Festum [illegible]
onis G Mariae in Ao 1754to, alteram vero Feria [illegible]
da post Dominicam oculi Quadratam in Ao [illegible]
ex parte Illustris Admodum Rdi Fabiani Lubiko[illegible]
Praepositi Jemielnicen, respectu annuli aurei [illegible]
tibus adornati nulla ex ratione in Jemielnica [illegible]
ptionis, Super G Ignatio Sampławski obtent[illegible]
tenen eum G Sampławski docere de loco Sta[illegible]
censet Judicium tandem in dictis rationibus non posse Con[illegible]
re Locum Standi Judicium Sententiat. [illegible]
Decernit Judicium Quatenus in Constitutionem [illegible]
Standi G Ignatius Sampławski Solvat in constantia pro [illegible]
Condemnatione Poenam Quatuordecim Mil[illegible]
Parti et Judicio per Medium [illegible] Sub Poena [illegible]

tionis

Bonitionis ex Regestro Poenalium Publicanda Et habere
locum Standi Arbitratur. et In Negatio vo Principali
Partibus experiri Mandat. In experimento ad affe-
ctaonem Comparentium Citatis Mci Adami Kadłubowski
Praefecti Gvardiae S.R.M., ac Mcorum Koziebrodzkich
et quia Mcis Kadłubowski datur dilatio Eid Exem-
ptus ex quo in obsequio Reipublicae commoratur ~~[illegible]~~
Mcis vo Koziebrodzkim Dilatio Majoris ~~[illegible]~~
~~Judicij Tribunalis Rni Petricoviensis~~ ex quo Adten-
tant, Majoris Causas in Judicijs Tribunalis Regni Petricoviensis
Probabunt documentis Literatorijs juxta Lucem in Sequenti
Judicijs Suis H. Cum caeteris vo Comparenti-
bus Causam prosequi Injungit. In prosecuone
~~vero Decidendo~~ Licet quidem Comparentes Reposito
Decreto Concessae Dilationis Inquisitionis in Judicijs Trnis
Zawsereq in Mława Feria Secunda post Octavas Fe-
sti Sacratissimi Corporis Christi Dni Ao praesenti
inter Partes lato Remissionem causae ad eadem Ju-
dicia Trnia Zawsereq affectant. Verum quoniam Bo-
na Partes Citatae in Districtibus propriis ~~[illegible]~~ terrestris
Locaq consistunt Causaq ex loco delicti earum
Districtuum in Judicio Trnis Vertitur Judicia quoq
Trnia Zawsereq ob functionem Illustris Mci Joseph
Kruszewski Notarij Trnis Zawsereq ad Tribunal
Rni Deputati ad praesens non celebrantur Proinde
foro Adinvento Partibus procedere Mandat. In
Procedendo Decidendo ad citaonem Partis Actoreae
pro educendis Inquisitionibus ad Judicium Suum edicit
Necessariam esse Inquisitionem uti in Causa denique
Criminali per Partem utriusq in instanti etiam distinctim prout
Partes Actoreae affectant Partis Actoreae
contenta Citaonis et praestaonum Cessat et
Additur Mlis ad Rothisandum Super Incorru-
ptionem testium Parti utriq Praestiterunt tam S. Ign-
tius Samplawski Actor atq Mcis Paulus Kadłubowski
Praefectus Vespogrodiensis Citatus Suo et N. Andreae Pepłowski

Jamais chi me, seu non SS Ignatius Chiçyeli et
Antonius Jarozeh Cleti post quo Prosphz Jose
mende Inducant Testes, Inquisitiones distinctam
educandi Testes et Literas Conscripta Sibi adminicu
lum mendi Legatorum Testium perigant,
idq; instanti. Licet quidem Mdo Ignatius Sampa
Sacerdos Meus Socius Reddituendi Negotii Terra Episcopa
dig. Cho et S.ti Andreæ Apostoli Familiæ sui nomine exigi
sedem Cleti post prostita Juramenta et correctionem ac ex
scriptionem Legatorum Testium per unum istem Inquisitio
res educere operant, in ulteriori tamen tractu Continua
tionis Legatorum altero Actu, nempe Feria Secunda ante
Festum Sancta Synethis Vel Martyris in Anno Dñi
1758to incidem, usq ad ultimam diem limitationis Tempo
Feriam Quintam in Crastino ejusdem Festi S.ti Synethis
qua Reus Judicium Primum in Bielsko Lege est destinatus
Pensi Actores Inquisitionem absentare, nec ulterius Causam Con
tinuare volunt, Imo Protestationem Nullitatis contra Ju
dicium Cum per Illm Stanislaum Czumanski Testa
Suum Introductum Coram Acto Castrensitio Plocensibus
Feria Quarta prida Festi Circumcisionis Christi Domini
in Lapsu elapso 1755to factam, et relationem Processum
lem contra Suum Judicium et S.Ignatium Campsaeh
et pro Meorum Suli Episcopi Terra Episcopatus et Palatus
Profecti Guardis Sacra Regia Mtis et Regni Ordines Judi
dowskich tam Si Andreæ Apostoli Familiæ ipsorum Co
ram ijsdem Acto Castrensi Plocensi Sabatho post Festum Cir
cti Sancti primi Eremitæ in Anno Dñi Current 1758
adhærendo ejusdem Nullitatis Protestationis pro Nullitate Ju
Acti Sepicocensibus inscriptam Deponunt, Et quod Ignatius
et Antonius Jarozeh licet Juramenta super Incorrupta
nem Testium exposuerunt, ad Inquisitionem tamen nullam
Testem eduendam induxerunt, Nonnisi Ides Jarozeh
in fine Judiciorum ut Supra erum est examinandi Inci
dentium eduendam protendo. Ideirco Judicium ad tem
promissa Relatione processuali, Recipiam Partium pos
sidebitur Lecta.

Judicium

Decretale Terrestre Raciązien. 15

Tabula Sub Actu. Frae 2do. F. 4 pt Festa Solennia Sacri Pentecosten. pxae a Dni 1755.

Ab arestis Florenc. Grossos 12.

Item F. 6ta pt F. Solennia Sacri Pentecosten Tyn. 15. absq tribus assibus.

Item Tynfow. — — — — — 14. Szo. 2

Item Tynfow — — — — — 6. Szo: 2

~~Item Tynfow. — — — — — 10. grossy 26.~~

Decretale Raciązien

Actum in Raciąż in Terminis Communibus Terrestribus Feria Quarta post Festa Sollennia Sacri Pentecosten Proxima Annô Domini Millesimô Septingentesimô Quinquagesimô Quintô.

Coram Magnificis Jacobo a Kucbork Kucborski Judice Alberto in Bonisław Ubysz Subjudice Francisco Ignatio in Borowice Rosciszewski Notario Terrestribus Plocens in praesentia Gr̃orum ac Nobilium Jacobi Lesicki Camerrarij Francisci Nadratowski Instigatoris Terrestrium Plocens Thomae Korzybski Thomae Kwasiborski Bernardi Rutkowski Pauli Morawski Andreae Kraiewski Antonij Czachorowski Josephi Rogozinski Joannis Uminski ac aliorum Nobilium ad Actum Plenae Congregatorum nec non Ministerialis Rn̄i Gn̄alis Providi Josephi Wyleżynski de Bonis Bonisław Authci et Jurati cunae Actum acclamantis et ejae adstantis

Tc ex R. ac adcitt. L. S. S. approbatt. processu

Consors G. Korzybski actrix et alij Conc. G. G. Ubysze Conjuges et alios citatt. ac Impugnatores B. Draminko

In Tc ex Remissione a Judicio Trr. Lauscrez ad Judicium Pcess facta ac adcitaone ~~approbato antonomi processu~~ Lucrum ulterioris fatis finalis faciendae Executionis et R. pro Peragende executione ad M. Loci Capitaneum.

Arestat G. Casimirus Ubysz

M. Jacobus Chamski Subjudicida Terris Plocens. actt. Conc. M. M. Koziebrodzkie Pincernidas Terrae Dobrinens. et alios citatt.

In Tc ex adcitaone Loco peragendae Executionis Lucrum Solutionis Summarum cum provisionibus pecuniae pro quibus res est idq. in instanti Sub P. B. quo D. Act. R.

Publicatum

CLSS.

Famatus Andreas Brudnicki Consul Civitatis Raciąziens. Actt. Conc. M. Albertum Peczkowski Judicii Castrens. Ciechanoviens. Citt.

In C. Lucrum Solutionis Summarum Scorsivo Regestro Comprehensarum pro quibus res est et idq. in instanti Sub Pona bacnis quae D. Act. R. reliqua per omnia ut in producto.

Arestat G. Jacobus Kelicki.

CLSS.

G. Thomas Charzynski actt. et alij Conc. R. Albertum Boianowski ac alios citatt.

In C. Lucrum Simile Solutionis Summae cum provisione

Arestat G. Albertus Bojanowski.

C. L. D. Sor. B. Pawlski. ect.

N. Bernardus Rutkowski Actt et alij Conc. N. N. Kwasieborski et alios Citatt.

In C. Lucrum dimissionis Sortis in Bonis Witkowa Pawlaks cum attinentijs, sitt una cum dando Calculo, in Praesentia Judicij competen. pro res est idq. in instanti sub P. B. quae D. Act. R. Cetera in producto.

Arestat G. Josephus Kwasieborski.

C. L. S. S. una cum P.

N. Paulus Morawski Actt et alij Conc. Relictam ott. N. Zakrzewski sortem Viduam ac alios Citatt.

In C. Lucrum Solutionis Summae cum provisione provenienti pro qua res est idq. in instanti sub P. B. quae D. Act. R.

Arestat Mtis R. Gnatis. Providus Josephus Wyszeński.

C. L. S. S.

Idem Actor et alij Conc. Successores ott. N. Josephi Morawski et alios

In C. Lucrum Solutionis Summae cum provisione provenienti restitutionisq. trium boum pro quibus res est in instanti sub P. B. quae D. Act. R.

Arestat N. Andreas Morawski.

Consors G. Pauli Piniński Actrix Conc. Successores ott. G. Martini Druchowski et alios ad B. Karsy Concurrenc. Citatt.

In C. Lucrum Divisionis Medietatem Bonorum Kor. in proporcionate per Officiosas tradiones subsecutt una cum dando Calculo, Condescensionis decisae in Praesentia Judicij competen. pro quibus res est idq. in instanti sub P. B. quae D. Act. R. reliqua in producto.

Arestat Nobilis Franciscus Rudzieński

Consors G: Gabrielis Mitocki et alij Actt Cassandæ Conc Relictam ott M: Andreæ Bratoszewski Camerarij Terrestris Gostinen et Alios Citatt Cassandæ

JnC Lucrum cassatæ quarumvis condemnationum illegaliter extra forum Saltus Plocz obtentæ in negotio vo Principali Evasio Citationis et Causæ Cum abjudicatione cujusvis Pretensionis nonc vo indebitæ vexæ B.P. quæ D.A. et R.

Arestat. M: Ivo Bratoszewski.

C.L.R.D.

Relicta ott N: Mathiæ Lutomirski Consors vidua actrix Conc M: Albertum Ubysz Venatoridam Plocen ac Illustrem Admodum Rdum Albertum Przedpetski ~~Drozdowski~~ Ecclesiæ Drozdoviens Parochum Citatt

JnC Lucrum revelationis Dcm per officium Burgrabiale Plocz quo revelato L Solutionis Summæ pro qua res est idq in instanti Sub P.B. quæ D.A. et R.

Arestat G: Franciscus Nadratowski.

B.P.

G: Josephus Baginski Actt et alij Conc G: Mirzenski et alios Citatt

JnC B.P. D.A. et R.

Arestat G: Vincentius Mierzyński.

Scelus

G Joannes Chyczewski Conc NN Zglenickie Kiędzierzyńskie et alios Citt.

JnZC ex Remissione ad Judicium Consens facta L Solutionis Summæ pro qua res est idq in instanti Sub Pœna Banitionis quæ D.A. et R.

Arestat G: Joannes Chmielewski B: Plocen

Jacobus Kuchorski Judex Terris Plocen

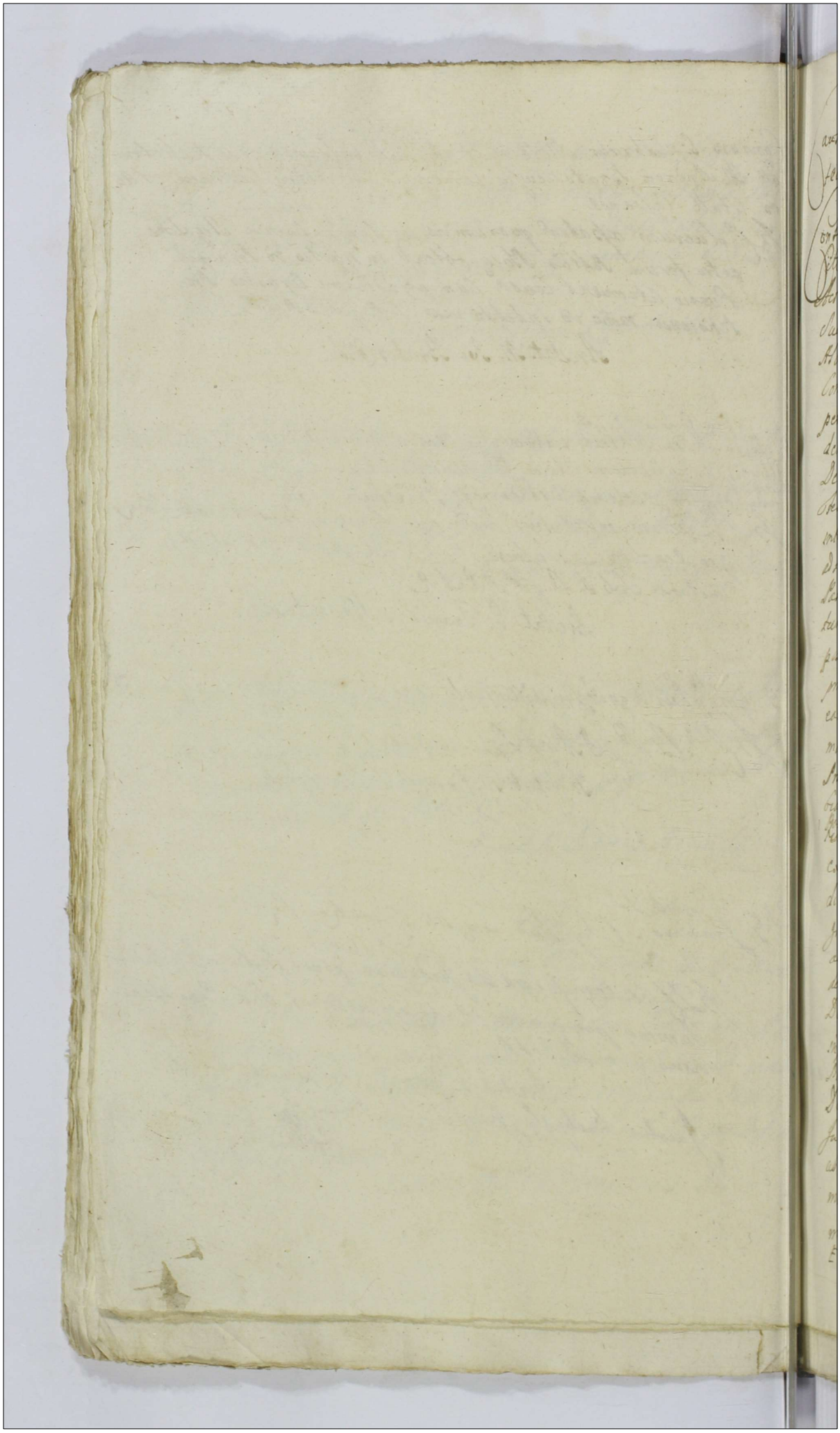

Causa ex Arresto Sub actu Fr. Quarta post Festa Solennia Sacri Pen-
tecosten. pxa Anno Domini 1755.

Contors D. Korzybska Ard et alij cons SS. Vbysze longes Citatos
Citt. ac impugnatt Bonorum Draminko.

Celebrata per D. Thomam Korzybski Maritum Suo et Consorte
Suis Nrè pdtis Citati D. Eleonora de Drozdowskie primi voti D. Al.
Alberti Romianowski secundi vo adprosecu voti D. Casimiri Ubysz
Consas in acta ejusdem Marsch Sui pdtor et Ipsemet Maritus
per se pros Judicium Controversys Partium exacad Lucas Cer-
den Pars citata in ordinatam citationem infert. Eorum Equitan
Decerni antesignis Judicij Sui in Stacks ad Termos Communibus
Sexta Quarta post Festa Sacri Pentecosten Solenne in A. 1745
inter Partes nunc inter se agentes pdtas pepsit Proinde ordinata citata
dimissa. Causam progressui injungit. In precaõne Licet quidem
Pars citata macrẽ. Contra antea citata Pagina Decimo est Decre
tum Judicij Sui in A. 1746 Coram actis Castro Boez Sabbatho
post Dominicam Legationem per D. Albertum Romianowski Ju-
risdictionem factam
proferen Maritum ejusden D. Ubyszowa, produci, Eorum Equitan
eandem instrumenta non progressibatur. Proinde non attento eadem
maõne procedere in Negotio principali procedere Mandat In
Procedendo Resolvendo remisionem ab officio executoriali Bargra
fiali Castro Boez ad Judicium Suum facti Deciendo gerj dicta
Partes ad Judicium Suum citari Controversys Partium ulteriorius
Causales. Contravenisse Partem citatam Decreto sape fato Ju
dicij Sui in puncto non solucõis Summa Precentorum Leszczyc
finita Florentinorum Sententiarum, et Moderamine Judicij Sui Ante
acti Decreti Actionis Sententiarum. Decernendo Quatenus citatus
do cpsmo dilatationem Eadem Pars citata Bonorum Quatuor
Decem mm gl. Judicio vero per Medium Pati in termino
inspersa solucõis et Judicio vero injungi abi Sup Pone
Bancalis ad Negotia Bonatium Subscriptum Judicium
Decernit. Quatenus Pars citata insistendo Decreto
Judicij Sui de data Septembris expressi inter Moderamen Actionem
ad una et Modernam citatam ac etiam Suam Albertum Bo-
manowski priorem ejusdem Maritum, parte absentia Lato. Sam
man Precentorum Leszczyc finita Florentinorum Solemnitate
Et fundo Bonorum Draminko

Monetae in Regno Currenti pro Crimili adjudicatam. Emun
dando Possessionem Bonorum Draminka olim G. Laurentij Drozdowski Fratris ejusdem G. adprosens Ubyszowa hereditariorum, Steriliter defuncti, una cum provisione ab actu Sepefati Decri ad Summam Centum Viginti Septem ~~et grossorum Quindecem~~ florenorum Polonicalium et grossorum Quindecem et Medij per Moderamen Judicij Suj reductam Coram officio Castren. Plocensi in et pro Crastino Festi Nativitatis S. Joannis Baptistae in Anno nunc Currenti venturo, una cum anteriori luita denuo adprosens Luita Poena Trium mm Polonicalium Parti et Judicio totiq Parti in termino Supra expresso et sub rigore infrascripto Judico Suo inmstanti Sub P.B. ex Regestro Poenalium Publicanda E Solvat et realiter enumeret ~~In casu Contraventionis in ibidem Circa manifesta~~ Sub Poene Banionis quae Decernitur et Trnas Publicandae in ibidem Circa manifestationem Conservatur Peremptorius. In Sublaonem vero Condemnaons ex parte G. Actricis Super eadem Gsa adprosens Ubyszowa et olim Gso Alberto Pomianowski circa Maonem ex vi Contraventionis Decro publicatae ~~et Clementia Judicij Suj~~ Decernit Judicium Quatenus ijdem GG Ubyszowie Conjuges Poenam Quatuordecem Marcarum Polonicalium de clementia Judicij Suj ad inventam Parti Judicio vero per Medium Parti in termino, et Sub rigore Supraexposito Judicio vero in instanti Sub Poene Banitionis ex Regestro Poenalium publicanda Solvant ~~et~~ E Praevia Summa ejusdem Originalis omnimoda Securitate, ac in personam Persolventis recognitaone Seu cessione.

Famatus Andreas Brudnicki Consul. Civitatis Raciąziensis contra M. Albertum Peczkowski Judicia Castrensis Ciechanoviensis Actor personaliter. Citatus M. Albertus Peczkowski Judicia Castrensis Ciechanoviensis per G. Jacobum Kosicki C.T.P. Judicium Conversus Partium exaudito Comprobet Actor Quantum ipsi ex Summis in Regestro Specificatis a M. Citato Summae debetur in Sequen. Tf

Ellis

Judex

N. Thomas Charzynski Actor et alij contra N. Bojanowski et alios Reos.

Actorea per D. Sesannam de Grabskie Consortem D. Thomæ Charzynski in actis D. Joannis Chmielewo Scab. pdtæ citata per D. Albertum Bojanowskij Reo et Dnam Petronellam de Charzynskie eius Consortem ad certas pdtæ Judicium Antecessoris citatorias literas Scabinalis pdtæ Judicium Antecessoris citatorias literas Scabinalis pdtæ Judicium Antecessoris citatorias literas Scabinalis

Importantis in Judicijs Tribus Kñi Caesar. Fisci Rado
mij p tunc adstantat quam probabit literarijs do-
cumentis iusta legem in sequentibus Trib Conservato

Jd Acta et alij cons Successores ol N. Josephi Moraweski Lito
Actorea pte Nem Sabinen Moraweski suo et alior. Salior
actorum nme pte, Citata pro int Ipse N Andrea Moraweski
per cuna pte pro interesse N Nicolaj Moraweski per Jo-
annem Lem: weski p interesse Antonij Cendecki per eun
dem pte Tandem ad reposiõem comparentis N Nicolai
Moraweski Datur dilõ ejden Mayoris ex quo Causas Ma-
jonis Importantis in Judicijs Tribus Kñi Caesarum
Fisci Radomien p tunc adstantat quam p probabit li
teratonjs documentis iusta legem in sequ trño
Conservato

Consors J. Gabrielis Mitecki et alij Acta Capand. cons Relict
N. Andreæ Bratoszewski. Camerarij Terris Gostinen. Citat
Actorea Capanda et negotij Acta per Nem Sabrielem Capa
Mitecki Maritum nre Consortis et aliorum actorum perso na-
lem. Acta Capanda et negotij Principalis Actorea Re-
licta et Succiores ol Andreæ Bratoszewski Camera
rij Trñ per J. Ignacium per J. Ivonem Bratoszewski Ca mera
rij Trñ Lapuen Filium et P. Sempotentem Actis Castren
Gatinen Feria Secunda post Dominicam Septuagesi
mo in ao presenti Nem Inscriptum. Judicii
um Controversij Partium exaudit Casperoa decisive
Actoratus Capanda Partibus in negotio Principali expe
riri Mandat. In experimento ulterioribus Partium Con
troversij Judicium Coram se indutis exaudit. Literat
quid Pars Actorea originaliter Condescensionem in Acta fa
ctionem Decõm Trñm Sabinen vocantibus protane Judi
cijs Trñus Nocen et Zaoscen ex Subjectione Partium
esse istis Judicatis Illius Judicij prolatorum, inirenta
rum in Fundum Bonorum Mycznina Seu Sortium ibida
Citatarum Contentiosa Controversia Conde
scensionem affectat. Joannam vero Ejus Marianna de Jesbeb
skie primi voti J. Stanislaj Jabrouski Secundi de presens
voti J. Gabrielis Mitecki Consors Manifestatõe in ordine

recepta

21

ecepção a Substantia epsa ♂ Ezi Dabrowski primis Martii Cram
Actis Castri Mog Terra Sochaczew per Dnicam exaudi in Ao 1748
facta, sese tutatur, non nisi tanquam Creditrix Possessionis
Bonorum Maritalium insistat, Successores quoq; olim S. Dyoni
sii sine Tutoribus causa Gsenti uti Minorennes Legen
dere non valent, Ideirco Judicium Gsens ad mentem Legis
epsa Minorennibus pro Tutoribus GG Stanislaum Dabrow
ski Patruum de linea Paterna propinquiorem et ex Judi
cio Suo Josephum Rozdworski C. Z. P. assignat. Assig na
tis itaq; Tutoribus Suspensa decisione Causa Gsej, Neces
riam esse Condescensionem in Fundum Bonorum Me
xaśna Nina et Leszczno seu Sortes ibidem sitas dictas Dzro-
uszczyzna, Judicij sui cenius Duorum ve absentia non obsten
te Capitato tempore Matheû Sartium suppleta Dicta Sanen ani
sdictione respective ante advenjam Sej Legenda Conducendi
Adinvenit Quod Judicium Duorum ve absentia non obstante
Condu ceret Condescensurum ante omnia Comportationem Docu-
mentor Massam Substantiæ Dzbrowiana enucleantium
tum rerum Mobilium satis esse Ignatij Dz
browski et Constantis Cichowska Actricis Parentum in re
ra Specie et forma existentium proveza realiter Compor-
tationis Comprobatione per quem interest, injungeb. Quibus
Comportatis onera per quem nam sint Contracta Liquidabit
Connotabit, Cognoscet. Dubia quævis resolvet, Cognitis et re-
solutis, Massam Substantiæ Constituet, de desolatione sive
reparatione prosequatur Subdetorum Inseminationes Actis
seu diminutis Inquirat deinquirendi Inquisitiones si opus
fuerit expediat Juramenta excipiet, Constituta massa Sub
stantiæ Dotem Mee Bratoszewska Actrici, de Bo nis
Paternis Successionis Maiorina trunis assignabit, Solutionem
ejusdem unam provisionibus Demandabit. Decisa itaq; eadem
Causa Gsenti Ordinem Religiosum in Christo Pa-
tribus Carthegonia ad Sortem alias per Religiosum in Christo Pa-
trem Societatis Jesu Hilarium Dabrowski Actricis Patruum
donatam super epsa Bonis Mezenina et Leszczno Nitian
sese conferet, Ibidemque regulariter de Sorte existenden Religiosi in Chri
sto Patris Hilarij Dzbrowski Societatis Jesu per quem
Nam Sint Possessa Inquirat Investigabit, Inquisitiones
Juramen

si opus fuerit expediet Exdicusionem tertio Sabbi ejusdem Esi
Donatarij faciet et actrici in actuales Possessionem tradet, Sal-
adum de Provendibus ejusdem Sortis capiet, et in utrisq; actu
gonijs Cij quid a quo competierit adiudicabit Partibus in omn
bus Pretensionibus, nihil intacti relinquendo finaliter Decid
et Moderabider, Cujus Decisioni Partes parere et acquies
re tenebuntur, Idq; sub Pena Banionis Termino
Parte contravenient publicanda Lucta Par
Sorten Pena Quatuordecem Mrk Puris et Judicis
siden Partibus per Sortem Compensanda Judicis vero Inem
et Exhonerada sub Pena Banionis ex Regestro Senatorium
publicanda, Solvenda. Pro quo Termino expediendo Condem
sionis Partes utrisq; Jem Esdis Tutorez Dentibus designatos, q
Eas Substantiam Debitorum Concurrentes
et Creditores Sp comparatione Senatus adatore adestandi Co
rere tenebuntur sub Comminatione Sortium, Tutores vero Sa
ne Banionis Descripti interposito. Quo vero Specialis Advocatus
Capandas. Resolvendo anteriorem Judicij Sui Suspensiu
Decernit hoc idem Judicium. Quatenus in Sublationem Co
mentionum Sinarum, et Quidem veritas in tribus Condescensio
per Josum Camerarium Tribus Festivis in fundo Bonorum Sortium
Seria Quarta post Festum Sti Matthej Apti et Evangelistæ cu
proximi elapso 1754 et ad actum Castrum Festivum Martinen
cunda ejusdem Festi SS Fabiani et Sebestiani in Ap
Carrenti expedit per oblatam porrectam alterius vero in
Festivis Terminis Communibus Districtus Festi
Sexta Secunda post Dominicam Quadragesimalem cu
nunc Carrenti, ex Instantia Actorum, Super Succorias Si
Stanislaj Dobrouskj obtentam et publicatam, alterius
non executa, SS Milecey Conjuges Parentes, ubi Substantia
rum Possessores, Sortem Triplicem Quatuordecem Mrk
tj Judicio vero per Medium, Partibus in termino Condescen
piis sub rigore Suprascripto. Judicio vero per medium, sub
Banionis ex Regestro Senatorium publicanda Solvenda
menta si milites si opus fuerint Injungit et adtentabit

Jonzors S. Pauli Piniński: Actionis Succedores RS. Martinum Druchs
et alios Citatos Dora Karry Concurrentes.
Actrix S Constantia de Festubiedec Esi Pauli Piniński Consor

vi apùd D Joannis Cminski amici Sui prosimiores prtis cita-
ta p Interpse D Matthoj Dobrskj per D Joannem Chmielewskj
Pro Interpse Rev Stanislai Sdmodan Reverendi Nicki Decta-
ri Sacrarij per Sdmodan Reverendum Stanislaum Nicki
chi Praepositum Gnesnen prtis. Pro Interpse Rnen Nobilis
Mariannae Nlis Franciscj Ludzinskj Cancellarij Nlis Joan-
nis Stanislaj Consortum per R Franciscum Ludzinskj
prtis Pro Interpse R Therespis Druckowska Exigentes inno-
ptis per eundem R Franciscum Ludzinskj prtis prodic-
tos per Interpsen D Martinum Jacobi et Nicolaj Kanwowicki ad Ma
gdalenam R Adami Nadrowskj Consortis Kanwowickich
per eundem R Nadrowskj suos et Consortis ac alios Fra
tres R Stanislaj Dramizskj nomine personaliter
stantes R Stanislaj Dramizskj nomine personaliter
Dominum Religiosi absentes prosecuti in termino dispa-
rent et se condemnare permittant pinde facien-
Dsens cum Comparentibus Dsponendum ad conclu-
nem disparentium super quibus disparentibus Rerum
post Decretum similis Cautio fiat in simplici Lezens
contineter et Remittitur p peragenda executio in
dd m Loci Capitanealis Publicatum.

D. Josephus Bagienski Actor et alij cons D. Mienzynski et alios Rei.
Actor personaliter per D Josephum Bagienski suo et alio
rum actorum nre prtis citata per D Vincentium Mirzyn
ski suo et dictorum Sumo nre prtis Standen ad assi
dendum Partibus actorea utrasque Dator Dilo ad Lngi
dionis Partibus alijs coper contenta citationis cdg testatonis
Partes actorea ad Legnez Lr.

R. Joannes Chyczewski Actor et alij cons NN. Zglenickie, Kozierzynski et
alios Rei.
Actor personaliter citata per R Albertum Zglenicki suo et
aliorum citatorum nre prtis Judicium Lesnoben
sem respiciens ab officio Castrensis Posn ad Judicium Ca
strense Civitatis Conovecnsis Posnan exandis dispensa decis cau
sam Presentis necessariam esse Condescensionem D Camera no
rum et Vicesnotarij ad Domum Mozecino spectant. Loci D
Comerarij et Vicesnotarius unius duorum de absentia non
obstante Mutuo Partium Jurnpta Lgen. tamen audiendum
E captato tempore

tempestiva facienda conducendi condescensuri seu conde-
cendus ~~Aut~~ Condescensarus ante omnia de scripto certo
manuali super summam centum viginti Tinfonum per
quem sit contracta ut ipsa Maonem et parte S. Alberti Zgk
nicki suo et Nlium Martini Marcianna et Agnethis
Filij et Filiarum suarum, ~~Cat~~ olim N. Marianna
Kedzierzynska ~~procrea~~ consorte sua procreatorum
ac aliorum nne coram Actis Castr. Plocz. Tersa Quar-
ta post Dnicam Septuagesimae in Ao 1734to, licet
praepostere factam viciata inquiret solucionem ejusdem
summae seu exdivisionem sortis obstante recessu per
eandem Maonem facto et Judtis ~~decernat~~ faciet de de-
solacione seu reparacione sortis ejusdem investigabit calcu-
lum a quo competierit excipiet et in vim provisionis Parti
Actoreae adjudicabit inquisiones si opus
fuerit expediet Juramenta si necessitas fuerit excipiet
Partesque in obus Pretensionibus nihil intacto relinquendo
do decidet et Moderabitur. Quorum vel cujus deci-
sioni Partes parere ac acquiescere tenebuntur
sub Poena banionis ~~illorum~~ quae interponitur.
Lucte per utramque Partem Poena Quatuordecem
MM. PP. Parti per Partem compensanda Judicio
vero per medium in instanti solvenda, sub Poena Banionis
et Regestro Poenalium publicanda ~~[illegible]~~ pro quo termino
Condescensionis pars citata Nlem Joannem Zgk
nicki uti ejusdem scripti scribentem amicum
~~adactare~~ pro recognicione per quem sit eadem summa
contracta adactare adactandus vero comparere
tenebitur sub Poena banionis praesentibus interpo-
sita

Relictt. od N. Matthiae Lutomirski Consors Vidua actt. cons.
Albertus Ubypr. Venatoris Plocens. et Illem Adm. Rendum
bertum Przedpełski Ecclesiae Drozdoviens. Parochus Cit.
Actorea per N. Sophiam de Charzynski Relictam olim

p. Mathiae Lutomirski Consortem Viduam suo et alios
actorum nne prth. citata per S. Jacobum Kyrchi C. T. R.
prth. Tandem ad affectationem Partis actoreae Datur
Dilatio ad Munimenta ad Causam p.sez necessarium
ex Parti actoreae ad sequen. Z.C.

Adjudicatt. Sub Actu F. 6. pt Fm S. Martini Pontificis 1755 Ao
Ab adjudicatt de mane. — — — — — Tynfa 1 Fro: 1.
Ab adjudicatt. — — — — — — Tyn. 20 p 02
Item ab arestis — — — — — Gropor 13.
Ab Adjudicatt. — — — — — Typ. 6 d 2.
Ab adjudicatt — — — — — Typ. 2 1 g 22

1755

Acta hæc in Bielsko sunt
Sancti Martini

Sur

S. Antonius Mazowiecki actor cum SS. Stępowskie et alios Citatos
Actor pltr, Citata pro interesse Ssi Simonis Stępowski per Eunae pro
pro interesse S. Barbarae Stempowska Virginis in nuptae Citatae
S. Bartholomaeum Mazowiecki pltr, Ssus Bartholomaeus Mazo-
wiecki Citatus pltr,

Actum in Bielsko in Terminis Communibus Terrestribus ex Publica acclamatione vigore Constitutionis Grodzensis in Diem hodiernam incidentibus Feria Quinta post Festum Sancti Martini Pontificis proxima Anno Domini Millesimo Septingentesimo Quinquagesimo Quinto

Coram Magnificis Jacobo a Kucbork Kucborski Judice Alberto in Bonisław Ubysz Subjudice Francisco Ignatio in Boronice Kosciszewski Notario Terrestribus Plocensibus In Praesentia Generosorum ac Nobilium Josephi Zielinski Granitialis Jacobi Kęsicki Terris Plocenę Camerariorum Jacobi Kruszewski Vicesgerentis Castrenę Plocenę Francisci Nadratowski Instigatoris Terris Plocenę Joannis Uminski Adami Zawidzki Alberti Lempicki Ignatij Mszewski Alexandri Grzybowski Fabiani Kociecki Bartholomaej Kisielewski ac Aliorum plurimorum Nobilium ad Actum praesentem Congregatorum nec non Mtis Rni Gnalis Providi Josephi Wyleżynski de Bonisław Authi et Jurati eundem Actum Acclamantis et ejus adstantis

17 Lexad: L Slus Solut
G Alexius Grzybowski actor et alij Cons Successores olim
G Nicolaj Przeniszewski Citat et alios ac Successores &
n Alberti Kwasiebowski ac alios adcitatos
In T C et ex adcitatione Lucrum Solutionis Summae cum pen
sione ab ea provenienti pro qua res est idq ininstanti Sub
P B quae D A et R

Arestat Nlis Bartholomaeus Kisielewski.

16 exadcit L Sl Solut
Gierzynski actor et alij Cons G Ignatium Miszewski et alios
Citat
In T C ex Remissione ab officio Castr Plocq Judiciali
ad Judicium praesens facta, ac adcitatione L Solutionis
Summae una cum pensionibus ab ea provenienti pro qua
res est idq ininstanti Sub P B quae D A et R

Arestat Nlis Alexius Grzybowski.

16 prem:
n Jaroszewski Vexillifer Guardiae Sae Rae Mattis et Rei
Publicae actor Cons MM Kozłowska Zorawska, Mostowska
et alios adcitat.
In T C ex Remissione a Judicio Trn Zawscy facta ad Judicium
praesens Lucrum approbationis Donationis pro qua res est idq ininsta
ti Sub P B quae D A et R caetera in praeducto

Arestat G Josephus Gralski

Solut
Investigator C B P:
Joannes Duczymiński actor et alij Cons G Adamum
Kadłubowski Praefectum Guardiae Sae Rae Mattis et Rei
publicae Citat ac alios.
In C B P quae D A et R

Arestat Nlis Judtis Prandus Josephus Wyleżeński

G. Stanislaus Dziewanowski actor Cassand. et alij Cons. Re et Successores ob. Alberti Dziewanowski Citat. Cassand.

In L. capitalis cujusvis condemnationis ac totius processus in negotio vel principali evasio citationis et causae cum abjudicatione cujusvis pretensionis ratione vel indebitae vexae ac aggravationis processus B. P. quod D. A. et R. caetera in producto

Arestat S. Albertus Wysartowski Rectorem.

7 C. ex Re:

G. Ludovicus Cierzewski actor et alij Cons. G. G. Koskowski et alios Citat. Solut.

In L. ex Remissione ab officio castrensi Bonorum ad Judicium suum facta, Lucrum Sevaonis summarum ac condescensionis de sortibus Bonorum Rycharque gnatae ac aliorum Reliqua ut in producto

Arestat Jd. S. Wysartowski Rect.

9 C. Rec. Dec.

Id. actor Cons. G. Stanislaum Koskowski Citat. et alios Solut.

In L. respectu cantatur pretensionum B. quod D. A. et R.

Arestat Jd.

7 C. ex Re et adcit: L. S.

G. Simon Zmijewski actor et alij Cons. G. Stanislaum Koskowski et alios Citat. Solut.

In L. ex Remissione et adcitatione ab officio B. C. P. Bonorum ad Judicium praesens facta L. solutionis summae cum provisione pro nunc pro qua res est idque in instanti sub P. B. quod D. A. et R. reliqua per omnia ut in producto.

Arestat. G. Joannes Vminski.

Ad Ex r: ac adcit: LL. Solutio
Admdum Rndus Adamus Kukowski Parochus Gorenensis actor
Cons. NN Dłużniewskie, Komorskie ac alios Citatos.
In Z. ex Remissione ac adcitatione ab officio Castr. Plen. Judicii
Li ad Judicium Pensens facta L Solutionis Summae cum
provisione provenienti pro qua res est idq ininstanti sub P. B. quae
D. A. et L.
Arestat G. Casimirus Komorski Cit.

Ad C. Li: a Quaest. Solutio
Perfidus et Infidelis Mosieke Jakubowicz Judaeus Siepr
cens. actor et alij Cons. M. Chamski Subjudicem Terr. Plocen.
Citatos
In C. ratione Complanationis certa no manutentionis imo ejusdem
Contraventionis B. D. A. et L. reliqua in producto.
Arestat G. Albertus Wyszatowski Del.

Ad C. Li: Solutio
G. Antonius Mazowiecki actor Cons. GG. Stępowskie ac alios
Citatos
In C. Lucrum Solutionis Summae cum provisionibus pro-
venien. pro qua res est idq instanti sub P. B. quae D. A. et L.
Reliqua in producto.
Arestat. G. Joannes Umiński.

Ad C. Antonius Karski Subdapifer Krusvicien. et alij
actores Cons. Relict. et Successores Obiit Stanislaus Karnkowski
Castellanus Visogrodien. et alios Citatos.
In C. B. P. quae D. A. et L. caetera in producto
Arestat G. Jacobus Łęcki.

T C ex R et adcitatione L S S
N Sigismundus Trębinski Actor et Alij Cong N N Chadzionski
et Successores ob N Joannis Trębinski et alios Citat
In T C ex Remissione et adcitatione ad Judicium Pseus facta
L Solutionis Summae pro qua res est idq in instanti Sub P B qua
Caetera in praedicto. Arestat Mlis Qudtis. Josephus Wylezyński

In C L Res B S
N Fabianus Kręciciowski actor Cong Rolicto et Successores ob
N Nicolai Dąbrowski et alios Citat
In C L restitutionis agrorum uno cum faciendo Calculo in Bonis
Sniegocino Sittorum modo violento adempto pro quibus res est
idq in instanti Sub P B qua D A et R Caetera in praedicto
Arestat Nobilis Jacobus Stephanski

Ill Cas Con
N Joannes Kondracki Actor Cassandae Cong N Casimirum Ciesiowski Citatum Cassandae
In C L cassatorum Condemnationum ac totius processus in Negotio vero Principali Evasio Actionis et Causae Cum abjudicatione Cujusvis Pretensionis ratione vero indebitae vexae ac aggravationis processus B P qua D A et R
Arestat G. Adamus Zawidzki

27 L S S
G Martinus Grabia Actor Cong G Antonium Turowski Citatum
In T C L Solutionis Summae una cum praevisionibus ad eam pervenit pro qua res est idq in instanti
Sub P B qua D A et R Publicatum et Remissum
ad Pro Loci Capitaneum pro peragenda executione

96 f Rein: in sorte relinquendi

GG Josephus Grabia et Stanislaus Duplicki actor Cons Heredes et Possessores Bonor Mańkowo et alios Citatos.

In L reinductionis in sortes super B Mankowa Actor quo ad interesse S Grabia quo ad interesse Dni Stanislai Duplicki non sunt reliqua in producto

Pro interesse S. Simonis Zgłenicki ac aliorum Citatorum Arestat S. Adamus Lawidzki.

Relictum od N Ludovici Bromierski actrix et alij Cons MM Dziewanowskie et alios Citatos.

In H et ex adcitatione ratione irritationis tradicionis B quo D Actor cetera in producto.

Arestat Jgo S. Lawidzki.

MM Karnkowscy actor Cons MM Karskie Subdapiferos Krusiciens et alios Citatos.

In H et ex adcitatione B P quo D Act R reliqua in producto per omnia

Arestat Mchus Jotko

Jacobus Kuchowski Judex Trib Plocen

Ordo Contumaciar sub actu Feriae 5tae post Fm S. Martini Pontificis proxima Anno Domini 1755to.

NN Goszczynscy Conjuges actor cons N Dłużniewski et alios Citat.

N Adamus Gutowski actor Cons NN Gutowskie Citat.

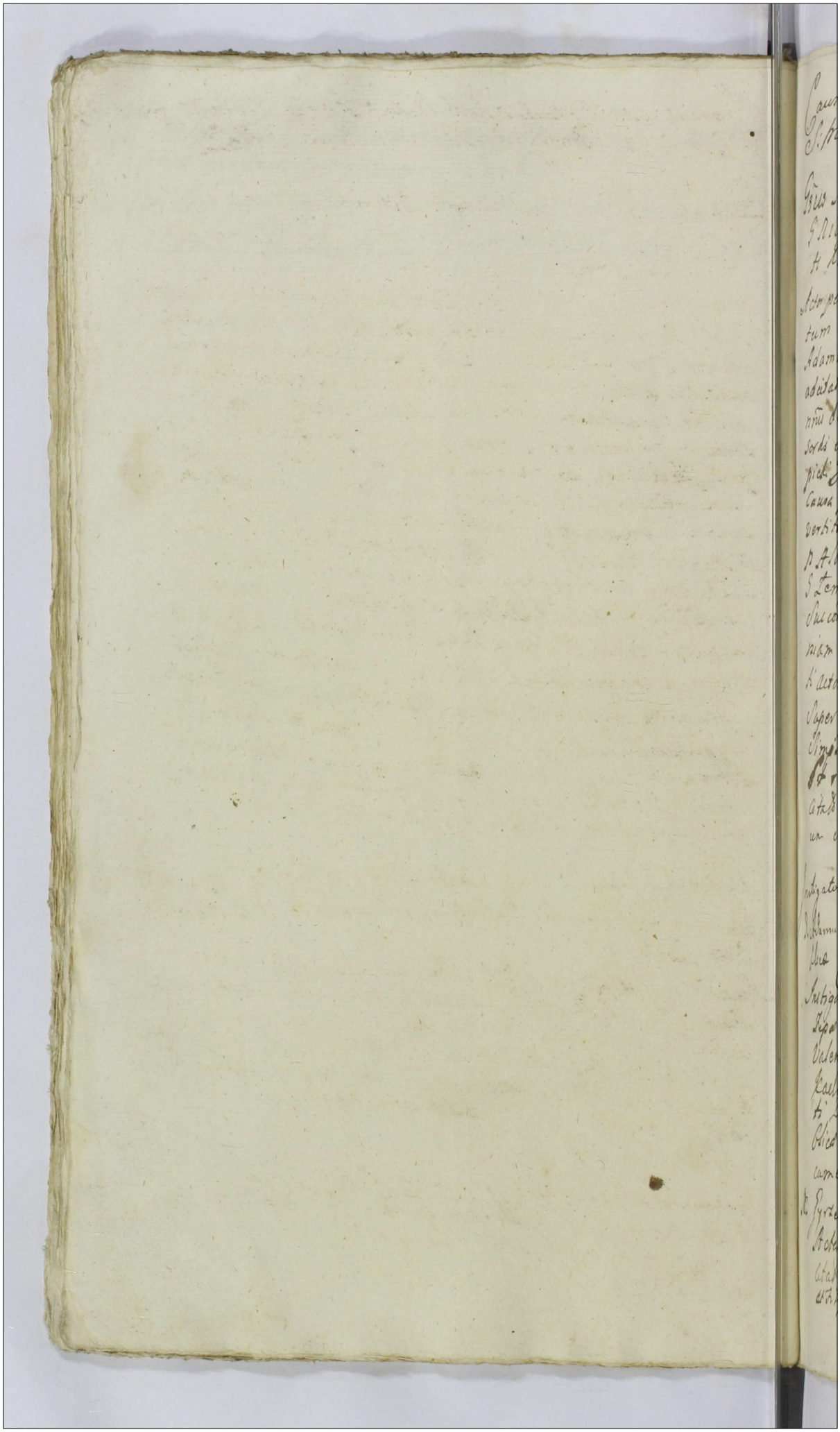

Causa ex Arresto Sub Actu Feriis Quinquagesimæ Pro Festo
S. Martini Pontificis Anno Dñi 1755to.

Gñus Alexius Grzybowski Actor et alij cum Successoribus
S. Nicolai Przeczyszeński Rect et alijs ac Successores Rdi Alber-
ti Kwasiborski alijsq Adcitatis.

Actor per Citata per Rdum Bartholomeum Kisielewski Mari-
tum Suo et Consortis Sue nde prdtis Rdis Admodum Rdis
Adamus Łukowski Parochus Gurow per S. Stanislaum Grzybowski
adcitatus prdtis pro interesse S. Anna seu alterius cujus vis
nñus de Kwasiborskie ad Alberti Filii S. Matthej Joseph Con-
sorts et per eund S. Grzybowski adcitata per S. Albertum Zem-
picki Judicium Controversijs Partium audito. Quoniam
Causa presens Instructa capacibus transactionem in Judicio
Vertitur Comparitio insufficienter à Successoribus Rdi
S. Alberti Kwasiborski est inscripta Proinde tenen.
S. Empicki comparenten producere plenipotentiam à
Successoribus ad ejus S. Alberti Kwasiborski censet, Et quo
niam non produxit imo a Comparitione recedit, Proinde Pe-
tit actored Condemnationem Judicium permittit obtinere
Super quibus disparentibus adcitatis Stetur post Rectum
Simplicia Condemnatio fiat in simplici Lyceo Continetur
Et remittitur ad Mensa Capitaneum. Cum cetera vero
Citatis et adcitatis Causa presens ad Convictionem disparenti
um Suspenditur. ad Sequentia Judicia Et Subscripsit

Instigator et S. Joannes Duczyminski Notarius Regius Actor
S. Adamum Radzibuski Prefectum Grodd Scæ Regiæ Mtis et Rej pu-
blica Citati

Instigator Judicij Dñi et S. Joannes Duczyminski Notarius
Regius Scæ Rgiæ Mtis et Reipublicæ actoreo prdto Citata per Ex
Valentinum Zottowski Vicesd ad Responsionem Compari me
Raddubostij Prefecti Grodd Scæ Rgiæ Mtis et Reipublicæ Cita-
ti Dabor Diadj Exemptis eadem in obsequio Castrensi Regia
Olicæ Commorabar quem Cabet Literatorys juxta legem do
cumenti in Regis Lr.

R. Grzenicki adcitatj cum S. Ignatium Przyczewski et alios
Actor personaliter Citatis per Judicium Grodd Scæ Regiæ Mtis et Reipu-
Citatis et Judicium prdto pro Judicium Recognoscendo Remune-
ratis Filiarys

ne

nem ab officio Castr. Płoc. Judiciali ad Judicium Stolen
factam. Cum quo Citatorem Partis actoreæ ad Judicium Sa
ædd. decidendo. Licet quidem Pars Citata manifestatione Cram
Stetes Castr. Płoc. Feria Quarta infra Octavas Festi Sacratissi-
mi Corporis Christi Dñi in a° 1754 per Sdos Franciscum et
Franciscum S. Andreæ Kolczyński ac Catharinam Sdi Ma
thiæ Kurowski Consortes Możeńskie Fratrem et Sorores
inter se Germanos de impossibili exsolvendæ Summæ Sexcen
torum Złotorum per dictorum Partem Generosi per racionem ali
prodaggravantium onerum Super Substantia od Sdi Joan-
nis Strusinsky Citatorem Annotati Seu extendentium bona
sua Quorum vero a Substantia quod ad assumendi Citi officium
ei non receperunt. Imò Ignatius Możeński Parens ea
Possessione Bonor. Gnominati ad Ioannis Strusinsk. cedat.
vigore Juriam Suorum et cæræ hæredes Alij et Pilard Suam
cedat, Proinde adhærendo Statutis, et ordinatis Insistendo ij
inscriptioni Coram dicto Castro Płoc. Feria Secunda in Vigilia
Festi Visitationis Beatissimæ Virginis, 1726. a° per eodem
Joan. de Joannem Strusinski in rem D. Mariannæ Grabow-
skæ J. Pauli Sirzyński Consortis, ejusdem natæ
rum Florenorum Polonicalium, Subrecepta et recognita
Decernit. Quatenus eidem Sdo Ignatius Możeński eman-
dando Possessionem Separatam Summam Sexcentorum flo-
renorum Polonicalium Monetæ in inscriptione expressa
una Cum provisionibus per Medium juste judicata
Computandis in et pro Vigilia Festi Nativitatis Joannis
Baptistæ in a° decedente 1756to ventura, Solutis prius ter-
minis in termino Solvendis producendi Solvat et exsolvat
enumeret, Coram officio Castr. Płoc. Actori Solvat
et realiter enumeret, Alias Sub Pœna Banitionis in ejus
in Casu Contraventionis circa manifestationem faciendæ
publicandæ. Cuius Sententiæ Mtrio Partis et Judicio to
tid Partis circa Solvendam Summam, Superius expressam Judex
vero in instanti Sub Pœna Banitionis ad Vigesimo Pœna
lium Publicandæ.

Persidus et Infidelis Moneth Jakubowicz Judæus Sæpe nominatus et
alij cum Mro. Thomæ Subjudici ad Omnem Actum Stat.

Actorea per Persidum et Infidelem Moseth Jakubowicz
Judæum Cheyræ Mercatorem duo et Persidi et Infidelis
Jacob Leizerowicz Judæi Cheyræ nræ pñtib. Citatus et Judi

cens

29

Mañ Jacobes Chamsly Subjudicida Trñ Sñe prdt. Ad obiectan
Condemnationem adatore ex parte Mñi Andree Chamsle Draperi
Sñe Cum Cash Sñe Sesse secunde mide Sñe Canebs
Sñe Maria Magdalene in ao proxenti rationem. Octo Millium Pasto
nam Sñe Sñe obligatorium Bonorñ expositis nolle Locatio
nis Super Mñ Jacobe Chamsly Subjudicide Trñ Sñe Cum Sñe
obsenti, teneri eundem Mañ Chamsle docere de loco Stan
di Censet, non posse Inducias rationibus sibi Constituere Lo
cum Standi Sententiat. Tandem Moderamine subiicitur
Se Mañ Subjudicide Trñ Sñe Sobrat in Constitutionem Lo
ci Standi eundem Condemnatione Penam Quindecem
Mñ Sñe Parti obicienti, et Judicio per Medium, id instanti
Sub Pena Bannorñ ex Legesta Sanction publicanda. Sñe
bere Locum Standi ejdem Constituit. Ac in negotio Principali
experiri Mandat. In experimento. Suspensa decisione Causa Jsey Recepta
runt Sñe Condescensionem ad opidum Sñe Camerarium
per Partes faciendam Anno proxenti Mañ postium Sumpta Con
ducendarum adinvenit Lri Sñe Camerarij Condescensum Siquidem
nem Legationem et Superarum Suarum in Necessitatem Sorbo
rum ervogand ad despesationem debanan Peragent, Legesta per Par
tes Coram ejsdem Cum Complanatione anni proxenti dicj Octobris
Octavi Maij inter easdem Partes Confecta, Conferebant, Deve
bebunt, et Scrutinebant, Partes Sua adeptandum pro opportuni
tate Negotij Quey ad Comprobationem Juratoriam admittent
Satisfactionem omnimodam Cuj et a quo Competierit demon
dabunt. Sñe Judicium resolvent. In omni
bus Circumstantijs Partiumque Sñe integram et irreprehensam retin
quendo finaliter decident, et dijudicabant. Quorum deci
sioni Partes et adeptandes parere et acquiescere debebant et
tenebuntur. Idq Sub Pena Bannorñ Super Parte Contravenien
te in Sñe publicanda. Et pro Condescensionis termino Sñe
Chamsli S. Marcianum Civitatis Sñe uti Arborum
Venditorem adeptare, adeptandos vñ Comparere Sub rigore
Sapradicto tenebitur. Lustra Sñe Quindecem Mñ Sñe
per utramq Partem Parti et Judicio per Medium. Sorbi per
Partem Compensandi, Judicio vñ instanti Solvendi
Sub Pena Bannorñ ex Legesta Sanction publicanda Decer
ti Quey rigore

Inf

S. Ludovicus Cisdecurli actor et alij cum Fratribus ordinis Cisterciensis et suis Citatos.

Actor personaliter, Citata pro iuxta cepe Gordon Alexandri Casimiri Kosko[wski] per S. Josephum Grabia, S. Stanislaus Kusto[wski] per S. Ludovicum Cieszk[owski] adductas per S. Joannem Eminski inserpsd Nonjs obtenten Ad respondenen comparet Gordon Alexandri et Casimiri Kosko[wski] Dicit Dicas Majores ejus gerentes causas importantes Majores in Judicijs Dñe Leo Petricow[ski] advocatus tant quam pbatur literatorijs documentis in Regno Lithuanica Ad Stanislaus Kosk[owski] adductis Dispensa ad Regij Judicia

K. Sigismundus Orzeszkowski actor et alij cum K. K. Haeredibus et Successores ad K. Joannis Orzeszkowski Citatis.

Actor personaliter. Tandem iterum post Hostium Nonis Condemnato prout in simplici Regesto continetur et Remittitur ad peragenda executione ad Nobilia pitaneum.

S. Stanislaus Dzierzanowski actor cum Rebid et Suis Consortes Dñs. Alberti Dzierzanowski Citatis

Actor Capanda et Negotij Citatus S. Stanislaus Dzierzanowski prdtus Citatis Capanda Negotij Principalis Actorea per Nobilem Constantiam de Leszczynskie ultimo vero Promissa Relictam Consortem Bideum Suos et alios Citatorum et Actorum nomine prdtus Ad objectam Condemnationem ex parte Nob. Martini Expectivensis Coram Actis Castr. Plocz. Terra Secunda in Brastino Festi Sanctissimi et Invisibus Trinitatis in Ao 1752 vicinie Aurej Ungaricalis ex Negotij gesta trium Aureorum Ungaricalium restanti gesta ad persolvendis Caper S. Joannem Dzierzanowski circa Mansionem obtentam teneri cum S. Dzierzanowski adhuc de loco Standi Censu et Judicium in instanti. Tandem Moderamini Judicij sui se subsciente Solvat in Constitutionem loci Standi Nr Joannes Dzierzanowski Penam Exactionem Mille Partis et Judicio per Medium in instanti Sub Pena Banitionis ex Regesto Sanctionum publicanda et habere Locum Standi Condemnet Partibus in Negotio Principali expensis Mandat In experimento Decidendo Citationem Partis Actorea ad Judicium Suum edud, Educat Pars Citata et Negotij Principalis, Actorea procedam Caper Partem Actoream Capanda obtentum Negotium instanti Producit Condemnationem in Judicijs Terrestribus Dobrinez Feria Tertia post Festum Sancte Mariae Magdalenae in Ao proximè preterito 1754to in Do-

brzez

Brześ Super Sctō Antonio et Stanislao Marianna Virgine immaculata Anna S Gregorij Czachowski Consorte Dziwanowskie alg Vrbano Simonienski ex Instantia Sui obtentam. Tandem quo niam Pars actorea Capanda nempe S Stanislaus Dziwanowski Ignorata Processus sese firmiter tutator, et eo in passu ad evasionem Iteratoriam Prout de extradita citatione per Mtem Rei Sten Brouidum Joannem Pokrzywnicki de Costkow Magna authenticam et Juratum, ac si ponita nullam Notitiam habuit, nec de eadem Scivit. Proinde Judicium eundem Admisibilem adinvenit, decernendo Quatenus ut S Dziwanowski evadat In eam Juramenti Rotham, Prout de Supradicta Citatione nullam notitiam habuit. Et Addicher Nihil Judicio Prostitit. Qua evasione attenta Capanda Supradicta quo ad interpe ejusd S Stanislai Dziwanowski Condemnatione Partibus alterius Causam Prosequi injungit In Prosequendo Licet quidem Pars actorea Capanda et Negotij Principalis citata manifestationem in Positione Actorum Loco Judicum Prium Hoc Feria Secunda ante Festum Sancto Agnethis Vet. Anno 1749. in Plocko de nullitate Divisionis seu portius Punctorum ejusd in Anno 1736to die quarta Julij in Bonis Leszczno inter ob Esum Clementem ab una et ob S Albertum Dziwanowskie Comparentium Parentes et Maritum inito et confecta actis Castrensibus Plocensibus Feria Tertia post Dominicam Quadragesimam in Anno 1736. per oblatam Ingrossatam ~~Actorispe deducitur~~ factam producat. Verum quoniam eadem Mad Summo propensere est facta. Idcirco Id Judicium non adtenta eadem Manifestatione quinimo Capata Inhorendo Supradicto Divisioni Summam Quingentorum Tinpenum, ex Summa Mille Tinpenum in eadem divisione expressa et per olim Esum Clementem Dziwanowski Partis Actoreæ Capandæ et Negotij Principalis citatis Parentem ~~Parent~~ olim S Alberto Dziwanowskie Modernorum Comparentium Marito et Parenti ad Solvendum ascendata, Ejusq Persona Sui una Cum provisionibus ab ea Summa Provenientibus per Medium justa Judicata Computandis ~~non excedendo~~ ab actu inhoati Processus ad terminum Solvendi Festum in et pro Vigilia Festi Nativitatis S Joannis Baptistæ in Anno decadante 1756. venturæ Solvat et realiter Sine quibusvis difficultatibus enumeret. Ejusq Sub Pœna Banitionis ipi Casu contraventionis Citra manifestationem Publicanda faciendam Quita Pœna Quatuordecem Marcarum Partis et Judicio per Medium Partis in hoc Supradicto Solutionis Summa, Judicio vo inmutanti Sub Pœna banitionis et Regestro Pignorum Publicanda Et Filiis Joanni et Josepho Dziwanowskie Filiis Salvo Advitalitio Jure. Ibi Constantia de Leszczynskie ultimo voto Bronisława relicta Consorti Viduæ Matri ad ea Supradicto primevo Matrimonio habito dependente reservata. Coram actis Castrensibus Plocensibus

End

M Pauly Jarosłodzky Subaedilitzer Guardiæ Ter
Regiæ Mttis et Reypublicæ adscr MM Ter
iusta Zoranska Mostowska et alias Civ
ctis

Actor M Paulus Jaroszewski Dapiferia Terræ Sacrocinq Legionis
Guardiæ S.R.Mtis et Reipublicæ Subaedilitzer per Meam Jacobum Sa
szetzki Dapiferum Sacrocinq Parentem et Plenipotentem ad as
vicq Sabbathi ante Dnicam Festi Sanctissimæ et Individuæ Trinitatis
in Absentia Specialiter Inscriptum Plenipotentem, Citata per Jacob
phum Szabski citata pro
et Zoranska per Josephum Szaba citata pro interesse Meorum Pauli
siferi Terræ Cracoq Adami Prefecti Guardiæ S.R.Mtis et Reipublicæ
et Victoris Alexandri Consortis Kadłubo Szick per S
tentiarum Lotho Szky B.C.P. Aditata Mea Catharina de Zielenskie
szetzka ad M Paul Franzisci in Jaroszewski Jaroszewski Succameraru
Ploey Relicta Consors Vidua pro Competendo libri certi Manu ejus
Mei ad Succameraru Marti ipsius Conscripti integrales
Substantiæ dispositionem in se complectentis aditata ex parte M
actoris aditata per Josephum Loskiski Inscriptum Plenipotentem. Jeno
Comparcq Partis Citatæ producere Plenipotentias ac Principales Cau
Idq in instanti Tandem ad repositionem Comparentium Meam Lotho
Mostowska et Zuranska Datur Dilatio Eadem Majores ex quo causas
jonis Importantia in Judicijs Tribus Regni Petricovien adhortant
Plebis Literatoria documentis in Cleppey Judi Jam ad Meo Adam
Kadłubanski Prefecti Guardiæ S.R.Mtis et Reipublicæ Datur dilatio
ptus ex quo in obsequio Militari Reipublicæ Commoratur quas prob
Literatorijs documentis justa Legem Cum Meo autem Paulo Kadłub
Josepho Lipogrocz ac Ejus Anna Vicekz ab Meo Succameraryæ
aditata Responsa ad eadem Judicia Sequentia Vi

M. Antonius Karski Subdapifer Cracoviensis et alij Adscr Nobi
et Sacr ad M. Stanislai Karnkowski Castellani Pisaq mortalis
Actorea Mei Antonio Karski et Hedvigis de Luchow in Lucow Conjugibus Cohab
ni Cracovien per M Maritum Suo et Meo Consortis Causæ nomine personal
Citata pro Intesse Relictæ et Successorum ad M Stanislai Karnkowski Castellani
Lipogrochien per Jacobum Josephi Camerarium Zlotz pro Interesse Meorum
Zborowski Pincerna Terræ Dobrinen per Eundem. Pro Interesse Meorum Jos
et Alberti Karskich Dapiferidæ Dobrinen per S. Albertum Zempicki
ri Comparentes Partes Citatæ producere Plenipotentias ac
cipat. has Suis Cers et Idq Instantes. Et quoniam a Meis Karnkowskich in Cas
dziejowo Terræ Lentis Judicio Citati S. Hedvigis Viduæ Electæ a Meo ad
ne Zborowski Pincerna Dobrinen in Causa in Termino Communibus Feriis
post Dnicam Exaudi Plenipotentias in ac Ejus Factum Comparcq produc
Pars vo Actorea in Comparione Comparentis Mortem Karskich Dapiferi
Dobrinen persistit. Proinde Sufficienti Comparendi adinventa, Partibus expen
tum demandat. Pro expeniment Jenen Partem Actoream docere Partem
de termino et Contentis Docum. Prosequantur. In Prosecutione, Decidendo

Par

Inter Partes Instituta, Suspensa decisione Causa pro Necessaria ejus Condescensionem Judicij sui in fundum Bonorum Regiennium respecta Causa adem ptionis Pars actorea agit Mutuò Partium Sumptu in et pro Pena secunda post Dnicam Carnisc in ao Decodante 1756 incidenti Conducendos adinvenit. Quod Judicium omnino absentia non obstante Condescensionem Documentaq Causam Cosq contentos per Partes in Comparationem intrantes postandam demandabit de adeptione Fundi per quem sit Causata, ac Visceratys aliys Testimonijs Inquirat et Investigabit, Idemq Fundum Sustrabit, revidebit, et circumspiciet, et cui juste debebitur adjudicabit, Inquisitiones si opus fuerit, expediet, Penas super quo incurrent Decernet. Si vero Controversia Graviorum inter Bona Regiennium Medietatis Subdapeterso Graviciez Hereditat et Bona Subjecta Medietatis Carnalitatis Hereditat intercesserit, et palpabitur extunc Causam eandem Virtute Legis ad Mm Succumerarium Rocz cum Partibus utriusq remittet, Partesq pro Justo et Equo decidet, Cujus decisioni Partes parere et acquiescere debebunt et tenebuntur sub Pena banionis ipso in termino Condescensionis Super Parte Contravenientes publicanda Lucta per Utramq Partem Pena Quartuadecum Marcarum Rotoq Partis per Partem Compensanda Judicio vero per Medium in instanti Solvenda sub Pena banonis ea Legesta Penalium publicanda

D. Antonius Mazovicelli ad cum Dd. Stephanelli et alios Citatos personaliter Sebastianum citata pro interesse D. Simonis Skimpouski per eum prata pro interesse D. Barbara Skimpouska Vidua Simonis Skimpouski Citata per D. Bartholomaeum Mazovicelli prath. D. Bartholomeq Mazovicelli Citatus per se personaliter. Comparentibus et coram Judice Controvertibus Partium controversijs Partium eadem ex acceptato per utrasq Partes foro Judicij Cosq Partibus in Negotio principali procedere Mandat, In Procedendo, Siquidem Judicio suo deducta est Quod Simon Skimpouski adfuerit ipse Asserens civiliter mortuum ipsum vero Joannem Barbaram Skimpouska Filiam ejus Unicum Successorem substantios Paternos hereditarios contingere. Adversus Judicium adhaerendo Scripto certo manuali de octavo 8bris ao 1735 in Biadertors datuato per eundem D. Simonem Skimpouski Criminaliter Convictum Parentem Super Summam Triginta Quinque aureorum Ungaricalium ex rem D. Antonij Mazovicelli ~~expendenda pecunia~~ dato et ad acta Sambinensia Dma Tertia Quinta post Festum S. Petri in Vincula in Anno 1751 per obligatum porrecto. Decernit Judicium. Quatenus Dca Barbara Skimpouska Filia ea Bonis Paternis Summam Quinquaginta Trigintaq Quinq Aureorum Ungaricalium in deportationem Oneris D. Ignatij Skarzynski Creditoris Dicti D. Simonis Skimpouski Conversam, aeque eandem inter Parentem Dictae Joannis Baptistae in ao 1756 ventura tertia pro Vigilia Festi Nativitatis Joannis Baptistae in ao 1756 ventura tertia officio Justi Judicij Sine quovis ulteriùs diffugio et protelatione solvat et enumeret Idq sub Pena Centonis in casu contraventionis circa Manifestationem faciena publicanda Lucta Pena Trium Marcarum Partis et Judicio Partis circa Solutionem Summae Stactae sub Rigore Supra expresso Judicio vero Instanti sub Pena Banonis ea Legesta Penalium publicanda Solva

M. M. Stanislaum cum aliis Subdapiferis Curiæ
cum et aliis Stab.
Actorea per D. Ignat. Sczuki Stolnik Ostrowski citata per Stan. Dłuskiego
Judicium Controversij Partium examinandi causam Jesz ad Terminum ex
decretis Regiis et Statutis Regni Polonici inter Partes causa et Decreto Regio
ejusdem Judicij incidenter remittit Judicandam Ibi

Adamum Adus Stanislaum Sanctus Jerzy Gałuszkowski Nom. Dzierzbicki
Cubicularium Commissarium ac alios Citatos.
Actorea per D. Laurentium Dłuskiego Stolnik Ostrowski Citata per D. Albertum Lem-
pickij Regestor Causa Ipsum ad Sequentia Judicia Ibi

M. Stanislaus Krzyżanowski Cubicularius cum Relicta et Hæredibus Od. S. Kowalskiego
Dzierzbowskiego et aliis Citatis.
Actor Deputatus Citata per M. Hedvigim de Smolenskie Od. M. Nicolaj
Dąmbrowski Relictam Viduam Consortem suo et aliorum nom. Judicium
Controversij Partium examinandi Decidendo Citationem Partis actoreæ ad
dictum Diem edictæ Recognoscendam esse Condescensionem Dominorum Judi
Loci cum Abstentu non obstante in Tenendum Bonum Silentium omnino
Partium Sumptu Captato tempore Juris tempestive faciendæ citationis ex
1766 et Condescendorum adinventis Per Dominos Camerarios Judi
Loci de appropriatione fundorum seu adeptione eorum pergunt Leges
Loci sint adempti, investigabant. Inquirent, Investigabit et Leges
de violentis damnis Injuriis aliisque mutuo inter Partes Subsequent
secuti Pretensionibus, indagabunt vel indagabit, Inquisitiones expedient
seu expediet Juramenta exigunt aut Exigiet, Causamque finaliter
decident et disputabunt ac moderabantur seu decidet et disputabit
ac moderabitur. Cujus vel quorum Decisioni Partes parere et
acquiescere debebunt et tenebuntur Idq. sub Pœna benignis Ob
Judicis Condescensionis Super Parte Contravenientes Publicanda
Lecta per utramque Partem Pœna Quatuordecem Mrk. P. Solvi
Per Partem Compensanda Judicii ob instantiam Solvendæ Sub
Pœna Banniorum ex Regesto Donationum publicandæ Et ante
tamen Festum Sti Joannis Baptistæ.

M. Joannes Kondracki Cubicularius Causam Regis Casimirum
Stab. Causæ
Actor Joannes Kondracki Negotij Principalis Citatus. Citata per Casimirum
Actorea Joannem Kondracki Negotij Principalis Citatus. Citata per Casimirum
Actorem Causæ Ipsum Judicium Stab. Causam Negotij Actorea Super Parte Rei
Actoris Causæ Ipsum Judicium Stab. Causam Negotij Actorea Super Parte Rei
dem Actoreæ Expandus Obtentuque instanti Stab. gratiam non Produ
Processum Ipso a Condemnacionem recedit in Judicij Stabilitatem Obtentuque
cialiter Proinde expandi pro Condemnatoria in Negotio Principali Partibus ex
rii Mandat. In experimentum Controversij Partium examinandi. Siquidem
dicio Suo deductum est Casimirum Biesiadecki moderna Curiæ Cubicularium
ejusmodi Transactionum videlicet Contractus de Anno Augusti in Publica
Loci Inter M. Hedvigim Biesiadecką Virginem plenam adultam ab una, et
sium Kondracką parte altera initi et confecti et Actis Loci Stabilis Terra Sieradien
Testium Laurentij Martyno de eadem roborati et Subsignationis Authentica

Coram Judi

Coram quibus Castro Łęczy Feria Secunda ante Festum Sancti Laurentij Martyris Anno quo
supra per eundem in rem circa recognitionem Compilationem Testium de gerato Libro in Anno
1752 pro Summa Quadringentorum Florenorum inter ipsos Condictam esse, Summonitis
Litteragitata Tinfonum ad rationem ad rationem promissa Summa Quadrin-
gentorum Florenorum, prout Judex agnovit, Reipse eandem promissam Trans-
actionem cum Antecessarum suarum Steriliter de hac luce decessarum ac-
ceptasse, Ac post manifestationem Coram Actis Castri Łęczy, Feria Quarta ante
Festum S. Catharinae Virginis et Martyris non persolutum modo
per S. Andream Petrykowski in Anno cursu Scultetum contra eandem Compositionem
intuitu Sortium Bonorum Kozłowska Subsecutam intuitum. Proinde Judi-
cium capiatur eadem Manifestatione, Approbata, Supradicta Transa-
ctione et simul per Amicum Actoris recognitis, Standum esse eidem Compo-
sitioni Adjudicat. Decernendo Quatenus Idem Kondradzki Sum-
mam restantem Trecentorum Sexaginta Florenorum ad Compositi-
onem apparentem S. Ciesznes. Coram Actis Castri Łęczy pro Ecclesia
Sancti Sitei S. Joannis Baptistae in Anno 1756 Venturae Solvat et
et realiter Numeret Idem Sub Poena Banitionis in casu
Contraventionis Cribra Cura Manifestationem faciens publicare
Casu Poena Trium Marcarum Polonicalium Parti Actoris
Cura Solutionem Summae, Sub Pignore Supra expresso Judicato
vero Instanti Sub Poena Banitionis ex Regestro Banali-
um Subsignanda. Expensis Compositionis per
ipsum Subsignandae Una cum provisione ab Acta Compositionis per
ipsum Subsignanda. Et

quendo finaliter Decidet et dijudicabit ac Moderabitur Cujus vel quorum Decisioni Partes Parere ac acquiescere tenebuntur Idq sub Pœna Banitionis super Parte Contraveniente illo in termino Condescensionis Publicanæ Lucta Pœna Quatuordecem MMDD Parti per Partem Compensanda Judicio vel per Medium Solvenda Sub Pœna Banitionis ex Regestro Pœnalium publicanda

S. Josephus Gratia actus cum Hæreditate et Possessores Bonorum Mansuevo et alios Cit.

Non Sunt.

manu propria manu propria 33

Vocanda Causarum ex Aresto Sub Actu Feriae Quintae post Dm Sancti Martini Pontificis Ao Dni 1755to.

Alexius Grzybowski Actor et Alij Conc Successores ob Nobilis Nicolaj Przecipewski Citat et alios ac Successores ob Nobilis Alberti Kwasciborski Aliosq adcitat.

Gyrzynski Actor et Alij Conc Ignatium Mysenski et alios Citat

Simon Zmijewski Actor et alij Conc N Stanislaum Kokowski et alios Citat

Antonius Mazowiecki Actor Conc GG Stępowskie ac alios Citat

Antonius Karski Subdapifer Krusiciensis et alij actores contra Relictam et Successores olim N Stanislaj Karnkowski Castellaniae Visogrodiensis et alios Citat.

Instigator et G Joannes Duczyminski notarius Zuppae Plocensis Actor Conc G Adamum Kaczkowski Praefectum Gvardiae Sae Rae Matris et Reipublicae Citat

Stanislaus Dziewanowski Actor Cassandae et alij Conc Relictam et Successores ob G Alberti Dziewanowski Citat Cassand

Ludovicus Cieszewski Actor et alij Conc GG Kokowskie et alios Citat

Actor Conc G Stanislaum Kokowski Citat et alios.

Admodum Rendus Kokowski Parochus Gorensis Actor Conc NN Dłużniewskie Komorskie ac alios Citat

Jaroszewski Vexillifer Gvardiae Sae Rae Matris et Reipublicae Actor Conc NN Kozłowska, Zorawska, Mostowska et alios Citat et alios adcitat

Antonius Mazowiecki Actor Conc GG Stępowskie ac alios Citat

Sigismundus Trzcinski Actor et alij Conc NN Chędzyńskie et Successores olim N Joannis Trzcinski et alios Citat.

Tobianus Kręciejewski Actor Conc Relict et Successores ob N Nicolaj Dąmbrowski et alios Citat

Joannes Kondracki Actor Cassand Conc N Casimir Cieszewski Citat Cassandae

Relict olim N Ludovici Bromierski actrix et alij Conc NN Dziewanowskie et alios Citat.

Josephus Grabia Actor Conc Haeredes et Possessores Bonor Minkowa et alios Citatos

Decretum Siepreciense 1755 Anno.

33a

Tynfow Osm y Szostale 1

Item: Tynfow — 3

Tynfow 5

Tynfow 7 bez Szostalen 1

Item Tynfow 21 Ko. 2

Item Tynfow 13 g 3

Item Tynfow 2 g 3

Summa Tynf 63 g 20 Sz

ab arestis Tynf 1 g 9

Od Lelacyi wydawcy Tynf 16 g 12 Sz

Ex adjudicatis Tynf 188 g 25 1

Summa facit Tynf 269 g 29 Sz

Decretale Siepreciense Sub Actu Exaudi 1755

Jm Ix

Actum in Siepro in Terminis Communibus Terrestribus Feriâ Tertiâ post Dominicam Exaudi, proximâ Anno Domini, Millesimo, Septingentesimo, Quinquagesimo, Quinto.

Coram Mfcis. Jacobo à Kucborsk Kucborski Judice, Alberto in Bonislaw. Vbysz Subjudice, Francisco, Ignatio in Borowice. Rościszewski Notario. Terrestribus Plocens Judicibus, in Pentia in Gnosorum ac Nlium. Jacobi Kęsicki Camerarij Terris. Francisci Szulenski, Valentini Bromirski, Valentini Zołtowski, Burgrabiorum Castrens Plocens, Francisci Bromirski, Alberti Szulenski, Adami Zołczynski, Martini Czachorowski, Simonis et Leonis Siemiętkowskich, Ludovici Rzeszotarski, Gasparis Vminski, Sebastiani Sniechowski, Antonij Krajewski, Jacobi Rogoziński, Adami Sulkowski, Michaelis Kęsicki, Joannis Zorawski, Pauli et Lucae Zukowskich, Josephi Swięcicki, ac aliorum plurimorum Nlium ad Actum pene Congregatt, nec n. Mlis Lris Znalis. Providi Nicolaj Borowszyk de Bonis. Borowice authi et Jurati eund Actum acclamantis et ejus adstantis.

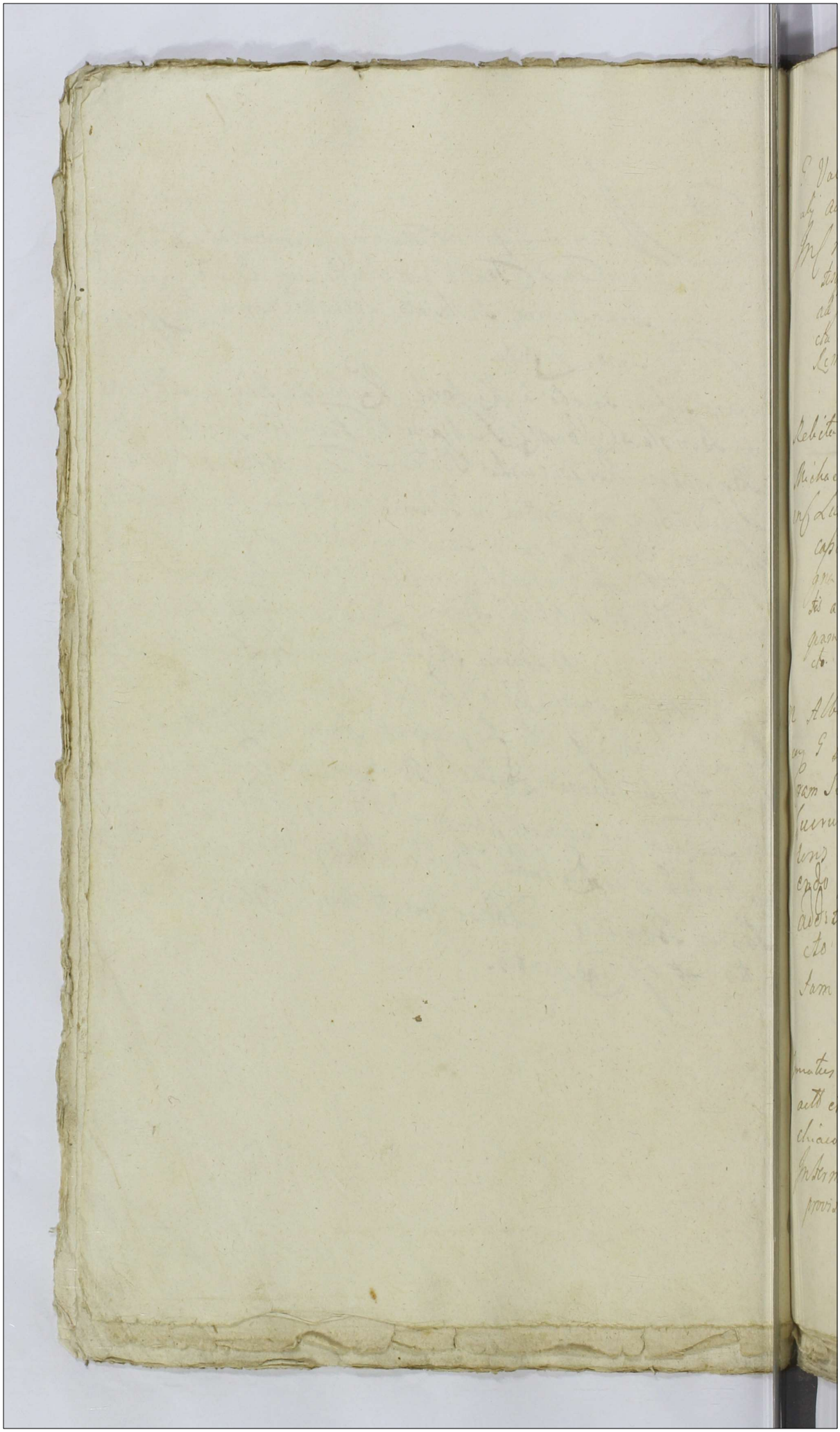

G. Valentinus Zołtowski Burgrabij Castrensis Plocensis et alij actt cum G. Antonium Zglynicki et alios actt
In C. relevatis Dcrs ~~Cassatisq~~ Officij Castrensis Plocensis Cassatisq transactionibus, cum Injuria Subsecutt restitutionis ad jus Naturae levationisq summae, si quae provenerit respectu vero pretensionum Banitio quae Decernitur, Additur et Remittitur. Arestat. G. Jacobus Kosicki.

Relicta ~~Ob~~ CC Cassatt Dna G. Nicolaj Brzechowski actt et alij cum G. Michaelem Nadratowski et alios actt.
in C. Lucrum Cassatae Donationis illegaliter Subsecutae quam Cassata Lucrum dimissionis Sortis in Bonis Przerad. Magna Sitta una cum dando Calculo in praesentia Judicij Competentis ad quam Condescensionem additur Judicium Competens quam peragat iuxta processum Reliqua per omnia uti in producto. Arestat G. Michael Nadratowski.

M. Albertus Ubysz Subjudex Trni Plocensis actt et alij cum G. Felicianum Zorawski et alios actt ad Statuendum Coram Subdelegato G. Valentino Bromirski B.C.P. Lucrum Statutionis Honesti Mathaj Avillatoris in sextu Citationis expressi Super Statuendo B. perpetua quae Utraeq Decernuntur additur et Remittitur reliqua ut in producto Valentinus Bromirski B.C.P. ad Cautam hanc Subdelegatus mpp

Arestat G. Franciscus Szulenski.

Famatusae Spectabili Fendler Mercator Thorunensis actt et alij cum Perillustrem Rvendissimum Jezewski Archiaconum Dobrinensem et alios actt
In termino Conservato Lucrum Solutionis Summae una cum provisione provenientis pro qua res est idq in instanti quae Dbetur

Arestat G. Adamus Miłodrowski.

T C ex Remissi adcitatis Lucrum denuo ult.
G Adamus Folczynski actt et alij cum GG Lukowskie Sa-
ski B C Plocz et Impugnatt B Lukoszyno Borki et alii
In L C ex Remissione ac adcitatione Lucrum denuo ult.
rie fortis finalis ac indulatae executionis et Remissi
ad Mcum Loci Capitaneum super vo Anteriaris Execu-
nis Impugnatae Banitio quae D A et S
Arestat G: Paulus Lukowski.

C L S
G Michael Kęsicki actt et alij cum cum ~~[illegible]~~ G Jos
Białłyszewski et alios Citt
In C L Solutionis summae pro qua ris est idq in in-
ti sub Poena Banitionis quae D A et S
Arestat G: Franciscus Szuleński.

T C ex adci L S idq approbat
Consortes GG Mathaei Łagunski et Mathaei Gorzechowski et a
actt cum GG: Lisowskie et alios Citt.
In L C et ex adcitatione approbato Anteriori pro
Lucrum Solutionis summae una cum provisione pro
res est idq in instanti sub Poena Banitionis quae D
Publicatt

C L S
Consors G Sebastiani Śniechowski actt et alij cum N Ja
Kęsicki et alios Citt.
In C Lucrum Solutionis summae una cum pro
ne provenienti sub Poena Banitionis quae D A et S
Arestat N: Jacobus Kęsicki Citt.

X Consors N Laurentij Białłoskorski actt et alij cum M Karski Dapiferidem Dolinen et alios citt
In Tc ex adulatione Lucrum Solutionis una cum provisione provenienti pro qua res est idq ininstanti sub Pœna Bannonis quæ D A et R.

Pro interesse GG: Zglinicki et Białłoskorskich Arestat Gsus Ignatius Białłoskorski pro interesse aliorum Arestat Gsus Joannes Vminski.

Relicta ad CB Famati Sztybur Civis Sieprien et alij actt cum Famatum Martinum Sztybur et alios citt
In C B D A et R reliqua in producto
Arestat Mtis Judtis

CBP
Consors N Simonis Rzeszotarski actt et alij cum N Simonem Siemiątkowski et alios citt
In C B P D A et R.

Arestat G: Franciscus Szuleński.

GG Łukoscy et alij actt cum G Adamum Zołczyński citt Cassandi et G Franciscum Kulinski BCP ac alios.
In C Lucrum Cassatarum quarumvis condemnationum ac totius processus in Negotio Principali Lucrum Levationis Summæ et condescensionis de Bonis Łukoszyno Borki in off Præsentia Officij competen pro quo res est idq ininstanti sub Pœna Bannonis quæ D A et R.
Arestat G. Adamus Zołczyński suo pro interesse tantum pro interesse G: Francisci Szuleński Arestat G: Joannes Vminski

x

C L S S in Exemp. prov.
G Joannes Zorawski et alij actt cum G Adamum Su-
wski et alios litt
Inf Lucrum solutionis summarum respectu vero preten-
num B P quae D A et L
Arestat. N. Adamus Sulkowski Cit.

C L Lev
G Adamus Sulkowski et alij actt cum G Joannem Zo-
wski et alios litt
Inf Lucrum ~~solutionis~~ Levationis summarum ac condi-
sionis de sorte possessa respectu vero Czynszowych Banitionis D A et L
Arestat Gnosus. Franciscus Szuleński.

C L S n s M G
+ Perfidus et Infidelis Marek Jakubowicz actt et
cum GG Paulum Swięcicki et Gasparum Kłosiewicz
et alios litt
Inf Lucrum solutionis summarum in vim propina-
nis provenientium pro quibus res est idq inconstanti sub
Banitionis quae D A et L + Arestat G. Paulus Swięcicki

C L S Inculpatt
G. Joannes Szatkowski actt et alij cum M Bromierski
commerarius Wissogrodiensis et alios litt ad Statuendum
Inf Lucrum Statutionis LL. Valentini Makowski et
Zukasiak de Banis Wola subditorum Inculpatorum pro
res est idq inconstanti super vero Statuendis Lucrum
Poenarum sequum videlicet infamiae liberae captivationis
Colli quae utroq Decernuntur. A et L
Arestat G. Valentinus Bromirski.

G Antonius Cyndacki et alij actt cum G. Adamum Malewski et alios Haeredes et Possessores BB Mytobędzyno Citt.

In Tc et ex adcitatione Lucrum Solutionis summae cum provisione provenien pro qua res est idq in instanti sub Poena Banitionis quae D.A. et S. reliqua in producto.

Arestat G. Jacobus Kosicki.

Tc ex adci L. Reproductionum

G Josephus Kolczynski et alij actt cum GG Georgium Koturski Michaelem Komorowski Jurski Krasińskie et alios Citt

In Tc et ex adcitatione Lucrum reproductionis Jurium Sortem in Bonis Zakrzewko afficientium in defectu vero non reproductionis condescensionis de Sorte obligata pro quibus res est idq in instanti sub Poena Banitionis quae D.A. et S.

Arestat N. Andreas Krasinski.

Tc ex ad L. S. S.

X Illustres MM Szembeki Capitaneus Boronecus actt et alij cum G Nicolaum Karwosiecki Venatoriae Vinnicen et alios Citt

In Tc et ex adcitatione Lucrum retro Solutionis summae pro qua res est idq in instanti sub Poena Banitionis quae D.A. et S. reliqua in producto.

Arestat G. Michael. Kociecki

CB

N Kosicki et alij actt consortem N. Francisci Kowalewski et alios Citt

In Tc Banitio quae D.A. et S.

CBP

G. Thomas Rycharski actt et alij cum GG Josephum Simonem et Thomam Tańskie et alios actt

Inf Banitio Perpetua quo DA et R reliqua in producto

Arestat G. Franciscus Nadratowski.

X G. Adamus Miłodowski BCP actt et alij cum Relictam et successores ad G. Martini Gilberski et alios actt

Inf cassatis quibusvis praejudiciosis inscriptionibus Lucrum conscriptionis Regestri fatis olim G. Sigismundi Niedrowski derelicti nihilominus ex divisionis Sortium in praesentia Judicij competentis pro quo res est idque in instanti sub Poena Banionis quo DA et R cetera in producto.

Arestat G. Franciscus Szubiński

X G. Jacobus Kęsicki Camerarius Trin Plocen et alij actt cum G. Ludovicum Rzeszotarski et alios actt.

Inf Lucrum extraditionis subditis in textu citationis expressis pro quo res est idque in instanti sub Poena Banionis quo DA et R

Arestat G. Ludovicus Rzeszotarski

CB

G. Simon Siemiętkowski actt et alij cum GG Leonem Michaelem Siemiętkowskie et alios actt

Inf B DA et R reliqua in producto.

Arestat N. Leo Siemiętkowski.

X

X M Franciscus Rosciszewski Notarius Trris Plocen actt et alij cum MM Jezewskie Citt.

Coram Subdelegato Gnoso Alberto Wylazłowski B C Plocen Actor M Franciscus Rościszewski Notarius Trris Plocen pltr Citata Per M Albertum Jezewski Subdapiferum Pltus Plocen Sub et aliorum Citt nomine pltr Judicium Decidendi Trnum Mfici Notarij Trris Plocen pro comportatione Archivi Pltus Plocen post ingressum in Religionem Mfici Adami Jezewski Notarij Trris Plocen Fratris Suigermani Mficis Josepho Dapifero Plocen Colonello exercituum Rni Antonio Venatori Zaroczim Perillustri Rndissimo Mauricio Archidiacono Dobrinen Canonico Jadislaviensi et Plocen Bartholomaeo Praefecto S R Mattis et Alberto Subdapifero Plocen Jezewskim instituto Judicium Controversijs partium exauditis Decernit quatenus Jdi Mfici Jezewscy Comportent Archivum Pltus Plocen idq in instanti et quoniam Mficus Subdapifer Plocen id Archivum Sub Sigillis antecessorum Judicij pzen videlicet Mficorum Pauli Jaroszewski Judicis post hac Succamerarij Plocen Pauli Bogdanski Sub judicis post hac Judicis ac Adami Jezewski pro tunc Notarij Trrium Plocen post hac vero in Conventu Religiosi Ordinis Sancti Francisci Conventus Patrum Bernardinorum Fratris Sui Comportavit pinde satisfecisse eosq Mficos Jezewskie Decreto Judicij Sui adinvenit et eosq liberos facit et pronunciat Decret pzen vigore Albertus Wylazłowski B C Plocen ad Causam pzen Subdelegatus mp

x Censors G. Valentini Bromarski B. Cl. Plocen. actt et alij con.
M. Michaelem Kacberski Dapiferum Volhyniae et alios citt.

Jn. Lucrum solutionis summae cum provisione provenien. pro qua res est idq. instanti sub B. B. quae D. A. et R.

Arestat G. Jacobus Kosicki.

G. Martinus Zołtowski et alij actt con. G. G. Gorzechowski et alios citt.

Jn. B. quae D. A. et R.

Arestat Nlis Antonius Gorzechowski

Jacobus Kucborski Judex Tris Plocen. [illegible]

Ordo Contumaciarum in Siepre Fra 3. pt Dm Exaudi pro Anno Dni 1755

G. Adamus Sulkowski actt et alij con. G. Joannem Zorawski et alios citatt.

G. Joannes Zorawski et alij actt con. G. Adamum Sulkowski et alios citatt.

G. Thomas Rycharski actt ac alij con. Gnosum Tanski et alios citt.

G. Siemiotkowski actt con. G. Siemiotkowski citatum

Instigator et N. Andreas Kraiewski actt con. Gnosum Antonium Sniszowski citatum

Causa ex Arresto. Im Ix 39

Famatus ac Spectabilis Fendler Mercator Thorunen. Actt et alij cons. Perillustrem Rendissimum Jezenski Archidiaconum Dobrinen. et alios Citt.

Actorea per G. Valentinum Zołtowski B.C.P. citata per G. Adamum Miłodrowski B.C.P. Judicium Controversijs Partium exauditis, Siquidem Pars actorea pro Solutione Summarum ad causam ~~Officium~~ Judicium Officij Castrensis Plocensis intentatam et per Remissionem ad Judicium ~~officij~~ praesens obstante manifestatione remissam promovet, quae sine Plenipotentia decidi nequit, Idcirco teneri Comparens Partis actoreae producere Plenipotentiam Gsum Zołtowski a Principalibus Suis idque in instanti. Et quoniam non reproducit. Proinde liber citatus a termino ad praesens pronunciatur.

G. Valentinus Zołtowski Burgrabius Castr. Plocensis et alij actt cum G. Antonium Zgłenicki et alios Citt.

Actorea per G. Valentinum Zołtowski B.C.P. Suo et Fratrum Suorum nomine personaliter, citata per G. Jacobum Kęsicki Camerarium Trn. Plocensis ad repositionem Comparentis G. Adami Malewski Datur Dilatio Majoris ejus citato ex quo Causas Majoris importantiae in Judicijs Causarum Fisci Radomiensibus plurimi attentat quam probabit literatorijs documentis juxta legem ~~adsequentes~~ ~~Ex~~ cum caeteris vero Suspensa ad Sequentes etc.

Relictt ob N. Nicolaj Brzechowski Actt et alij cons. N. Nadratowski Citt et alios.

Actrix Nlis Constantia de Malewskie Relicta olim N. Nicolaj Brzechowski Consors vidua pltm, Citatus N. Michael Nadratowski Suo et Marianna de Kłosinskie Consortis Suae nne personaliter. Indicens Nlis Thomas Malewski per N. Bernardum Malewski Fiscum nomine Parentis Suj personaliter. Judicium Controversijs Partium exauditis Siquidem Judicio deductum est Nlam Constantiam de Malewskie Relictam ob N. Brzechowski Consortem Viduam Donationem Super Sortes Suas haereditarias in Bonis Przeradz Major Sittas Primo in personam ob N. Sigismundi Kowalski Fratris Suj Avuncularis coram actis Castrensis Plocensis Sabbatho

post Dominicam Octav. Exdragesimalem ex anno Nativi
mo Septingentesimo Exdragesimo octavo recognovisse et eandem Manu
tionem sua coram actis Castri Nocen. Regii Exarata en
lia Festi S. Jacobi Apli in anno 1743 facta
Contractum cum Dño Michaele Sabratowski et Marianna
sinsla Conjugibus respective haeredibus ejusdem Sortis pro Sa
Quingentorum florenorum Polonicalem sine tamen juxta dis
tione ejusdem Summa in anno Millesimo Septingentesimo
Exdragesimo octavo de data ejus in Przerade die Decima Sept
Julij insuper non tamen eandem roborasse, in virtutis ejusdem
tradus Donationem in personam Dni Michaelis Sabratowski
et Mariannae Exinsla Conjugum coram actis Castri Nocen. Sab
tatione Judiciorum Feria Sexta post Festum Sanctae Ma
rethae Virginis et Martiris in a° 1746 facta. Demum Pos
manifestationem coram actis Castri Nocen. Feria Exinta post
micam Dubitate in a° 1754 Contra eandem Donatio
in approbationem Manifestationis per Dnum Thomam Mad
Fratrem ejus Patruelem de nullitate et insubsistentia Pro
natae Donationis tam ex re alienationis substantiae ac pro
nibus consanguineis, quam ex re inanitatis ab eodem Dño Thoma
sensibus in Dnum recognoscendo ut premissum est Donatio
carum duarum et aliarum rerum acceptionis, coram actis
Castri Nocen. Sabbathi infrascripto Festi S. Mariae Magdalen
a° 1746 facta, interposuisse et perinde actibus ejus Exi
Proinde Capata eadem Donatione eandem Dnum Constant
de Madeuski Brzechowska ad Jus Naturae reinduxit et
nomine Nuncupatam ejus condescensionem ad Sortes pro
tes Bonorum Przerade Major Dñ Camerarium et Exe Nos
unius absentia non obstante censet Pro Feria Secunda ins
Festi Sancti Bartholomaei Apli praesenti
Dñs Camerarius Cum Vice Notario Ed
Lationem seu Separationem auctis vel diminutis proventibus
dictis tam in exemptionem agrorum quam ad manus ej
datis ac etiam in pacificationem Gradem Sortis per Dñ Nadra
usibus per solutis Summis, inquirent. Descripto hinc rogat
utrum Legitime vigore earundem Summa sunt persolut
Et Mutato Sortium Numero Quo tamen impedatur
ante adventum Dñi facta Conducendi et condescensuri

Investigabunt. Defensores sint irrealia. Scripta exhibebunt, vel approbabunt, Solutionemq; earundem Summarum ES Padrato asserta si iusto provenerint, Injungent, Proventus liquidabunt. Si Majores apparuerint ultra exclusas Summas ad Summas adjudicatio detrahendas cadunt, et Cui quid a quo Competient, adjudicabunt. Partes in omnibus Pretensionibus rebus citatas respondendo Decident et Moderabuntur Cui Quorum Decisioni Partes parere et obtemperare Debebunt et teneantur Sub Pena Banionis ilio in Termino pro Licenda Lata extragno Partes Pena Quatuordecem Marcarum Solonicalium Parti et Judicio per Medium Partes per Partes si Compensanda Judicio vō invenerantur Sub Pena Banionis Solvenda Inquisitiones si opus fuerit et Regestra Sonalium publicanda expedient. Juramenta accipient

P. Michael Kozicki actor et alij cey P. Josephum Biatyszewski et alios citatos.

Actor personaliter citata pro interesse N. Josephi Biatyszewski per eundem personaliter. Pro interesse P. Feliciani Zoraweski per Sua ascam Substitutam B.C.P. Deciendo citationem Partis actoreæ Modernus citatis Cois Josepho Biatyszewski Feliciano Zoraweski intentatis Sto verbale Sto Josepho Biatyszewski dato et per eundem Cuin Biatyszewski Judiciaditer agnito apudq; P. Castrum Plocen. Feria Secunda in ma provisionali Decreto officij Castrum Plocen. Feria Secunda in Crastino Festi Sanctæ Agnetis Virginis et Martiris in anno 1760. adjudicatæ retenta, officioso arresto proventa, et in Bonis Biatyszewski Reverendo, ad Judicium præsens edictam Controversijs Partium exaudiendo Decernit. Quatenus Cois Felicianus Zoraweski evincendo P. Josephum Biatyszewski Summam eandem Centum Tinfonum Provisionalem opudse officioso arresto præventam, Coram officio Castrum Plocensi in et pro Feria Secunda post Festum Sanctæ Michaelis Archangeli in anno nunc currenti proximè venturo Solvat et realiter enumeret Sub Pena banionis quod decernitur et tribus Publicanda in primis post Contraventionem Conservetur peremptorius Lata per citatū Pena Viginti Marcarum Solonicalium Parti Judicio sic totiden Partibus circa Solutionem Summæ Judicio vero in instanti et Regesto Partium Sub Pena Banionis Solvenda publicanda Et Cancellarium provisionali Exigentarum Quadraginta Tinfonum idq; a Summa originali Mille Quingento Centum Tinfonum

#

M. Albertus Ubysz Subjudex Terrestris Plocen. Actt. cum
Felicianum Zorawski Citt. ad Statuend.

Coram Subdelegato P. Valentino Bronirski
Burgrabio Castrens. Plocen. Actor M. Albertus Ub
Subjudex Terrestris Palatinatus Plocen. persona
Citatus P. Felicianus Zorawski p. P. Franciscum
Sulinski B. C. Plocen. ptr. Judicium Controver
Partium exauditis Decernit Quatenus P. Feli
nus Zorawski Honestum Mathaeum Konczy
Quillatorem apud se offenso presto ventum Statuat
eidq. in Instanti et Quoniam eunq. Statuit
inde Satisfecisse eunq. Decreto Judicij sui adm
nit contra Statutum Dirigatur Actio in Di
gendo ulterioribus Controversijs Partium Cor
se inductis exauditis adhaerendo Scripto certo
nuali per eunq. Honestum Mathaeum cum
Honesto Thoma Fratre suo germano Konczy
circa Subditatum Honesti Alexandri Konc
Fratris sui germani M. Alberto Ubysz M
derno Subjudici Trri Plocen. in Bonisla
& undecima Junij in Anno 1743tio dato
mediante id. Honestus Mathaeus Konczyk
olim Honesto Thoma Fratre suo germano
miserant se pro eod. Honesto Alexandro
czyk Fratre suo cum Laboriosa Anna
Bonis Bonislaw Subdita Matrimonij v
nieunte ad Psens profugo quolibet temp
in posterum responsurum Decernit Judi
una cum P. Subdelegato Quatenus id. Ho
Mathaeus Quillator Ptatum Honestum
xandrum Konczyk Fratrem suum un
cum uxore pueris puellis ac Invent
cunctaq. Suppellectili Domestica in Sp
octo Septimanarum ab Actu Psent
suo coram Judicio

Mfuo

Magnifico Actori statuat in Bonis Borislaw
sub pœna Bannitionis in primis ~~post Contra-~~
~~ventionem~~ Judicorum presentium Et nis
post Contraventionem publicanda Paulus
Zoranski ad satisfactionem ejd Decre-
to ffatum Quillatores Cadigat idq Lybe
ossiva Bannitionis pœna in ejd Judicia-
rum psen Et nis post Contraventionem
publicandi Termino Conservato
Valentinus Bromirski BCP ad Causam
hanc Subdelegatus mpp

J. Adamus Załuczyński Act. Cons. Regni Lituaniæ et Subdelegatus
Pro C. Actore et Impugnato B. Lubomyrski Reo.
Actora per J. Adamum Załuczyński Parentem suum et Tutorem Testamen-
tarium suum post Obitum Magnifici Actoris Capando filios Paulum Lucam
Joannem Jacobum Mariannam Hedvigis et Catharinam Lubomirscy per Mo-
dum Libelli Tutorem suum Majorem suum et aliorum Actorum et Actorum
rum Capando nomine personaliter Actas et Judicem Stanislaum Ze-
leski Pro Reo Actas et Reum Actorum et Judicem suum post. In-
dicens Paulus Chrichowski suo et aliorum Judicantium nomine
personaliter Judiciam Controversiis Partium exauditis Ejo ad Actoris
ratum Reum Capando Lubomirski J. Adamo Załuczyński Actori Capando Acto-
ratum idcirco Pars Actoria Capanda Percepum Caper Parte Actorea Capan-
do Obtentum id q in instanti, eidem non posse rationibus inductis
Cuiquam processum in Judicio Sua Succumbas Judicis Sibi
Placuit Censet, Tandem Moderamini Judicij Sui Et Judicantibus
Parte Actorea Capando Judicium presens Decernit, Quatenus in
Citationem Trinarum Condemnationum citius quidem Feria Quin-
ta post Festum S. Lucæ Evangelistæ in A. 1746. alterius Feria Se-
cunda post Festum S. Lucæ Evangelistæ in A. 1747. tertio Feria
Quinta post Festum S. Lucæ Evangelistæ in A. 1749 in Judicio
Terræ Succumbas in Arenato ex instantia J. Adami Załuczyński Caper
Filios Suos Lucam Joannem Jacobum et Mariannam Hedvigi Catharinam
Virginibus innuptis Lubomirski, Eorum primitivos Caper olim Nr. Sebastia-
num Lubomirski Parentes ipsorum obtentarum vid. Nres Lubomirscy de Lo-
Et Succesores olim G. Mariannæ de Lobkowicze Dembowska indicentes per Suum
Paulum Chrichowski pttr

mentia Judicij Sui Panam Triplicem Quatuordecem Marcarum Polonicalium Parti Judicio vero per medium, Parti in Trio condemnationis iniungendo, Sup Pœna Cassionis in Iudem publicanda Judicio vō Suo in instanti Sup Pœna Cassionis ex Regesto Sanciendum Solvenda solvant. In Negotio vō Principali Partibus inter se agentibus et Judicentibus. Judicium experiri Mandat. In experimento ulterioribus Partium Controversijs coram se inductis et exaudiendo Deciendo adductōnes Partium earunden ad Judicium Suum cadentes Sigiden multi Judicentes ad Summam pro qua Actor agit in pari concurrentes instant, Causaq; proseqs, sine Comportatione omnium Monimentorum in Manibus earundem Judicentium Borentium, Deinegat, Proinde Suspensa decisione Causa Judex Necessariam ejus condescensionem Judicij Sui ad Tandem Bonorum Lubosz Berdi et Bidi Cens et. Quod Judicium Eius absentia non obstante Captato tempore Mutuo Partium Sumptu prudenti tamen animo ne tempestivè ante adventum Sui Succedendi conducendum et conducendum Suorum ante omnia, Comportationem Munimentorum ac quorumvis Documentorum Partibus et Judicentibus Juris Comprobatione comportatorum iniungat, ex quibus Comprobatis reales competitores et Successores adiudicet Decreta cum Incompetentibus et Termini intercisis ac Citationibus lata, ac Dubia quævis resolvet Capabit et Annullabit ac Si iuste apparuerint approbabit, de Depositione Bonorum Lubosz Berdi et Bidi per quem sint Stone popeska ingeniret, Calculum de Partibus Bonorum per quem sint percepti excipiet, de desolatione ex parone ac insemination ibus, per quem sint auti vel diminuti, inquirabit, Inquisitiones si opus fuerit expediet, Juramenta si necessaria fuerit apignabit [illegible] inter Conducentes Summam Bonis Lubosz ro habentem Proportionaliter disparciet, exemptionem eorunden Bonorum Lubosz decernet Solvendam Summam aquo Competierit Sententiabit, Partesq; in omnibus Pretensionibus nihil intactum relinquendo decidet, et moderabitur, Cujus decisionibus Partes acquiescere et parere tenebuntur. Idq; Sub Pœna Suis illo in termino, Super Parte contravenient Publicanda, per utramq; Partem Pœne. Quatuordecem Marcarum Polonicalium Parti per Judicio per Medium, Parti per Partem Sibi Competentem Judicio vero in instanti ob Pœna Cassionis ex Regesto Sanciendum Solvenda.

Honores N. Sebastiani Swiechowski Actu est alij coram N. Jacobo Rzeski

Non Sunt

Perfidus et Infidelis Marcus Jakubowicz actor conq
GG Paulum Swięcicki et Gasparum Kłosinski Citt.
Actor Perfidus et Infidelis Marcus Jakubowicz perso
naliter Citata per Nlem Paulum Swięcicki suo et Nlis
Gaspari Kłosinski nne pttr Judicium Controversijs Partium ~~exaudit~~
~~pro~~ et Contra inductis exauditis ex delatione Partis Citatae Com-
probet idem Infidelis Judeus actor quantum ipsi a Citatis ~~deb~~
pro Cerevisia et Cremato debetur, in sequentibus termino Con
servato et quoniam se in instanti trahit. Proinde ejdem additur
Mlis ad Rothisandum. Praestitit contra Gsum Paulum Swięcicki super
Summam Sexaginta septem Tynfonum contra vo Gsum Gasparum
Kłosinski super Summam Triginta Quinque Tynfonum sibi
pro Cerevisia et Cremato debitt rotha Judaica in Statuto Regni
descripta, et ipsi per Judicium praesens deprompta. Qua Com
probatione attenta Judicium Decernit, Quatenus ijdem
Gsi Swięcicki et Kłosinski Summas praefatas Juramento evi-
ctas Autori Infideli Marco Jakubowicz Coram Officio Castrensi
Plocen in et pro Crastino Festi Nativitatis S. Joannis Bap
tistae in Anno praesenti proxime ventura Solvant et realiter
enumerent, sub Poena Banionis quae Decernitur et trnus
publicando in ibidem circa manifestationem Conservatur ter-
minus peremptorius Lista per eosdem Citatos Poena trium
Marcarum polonicalium Parti et Judicio totidem Parti Cer
ca Solutionem Summae sub rigore Suprascriptae Judicio vo in
instanti sub Poena banionis ex Regestro Poenalium publican
da Solvant:

Consors N: Rzeszotarski Actt et alij conq N: Simonem
Siemiethowski Citt.

Actrix N Hedvigis de Siemiethowskie N Simonis Rzeszo
tarski Consors in ipsa ejusdem Sui Mariti pttr, Tandem
Iterum post Arestum Similis Condemnatio put in Sim
plici Regestro Continetur et R. pro per agenda executione
ad M Loci Capitaneum

S. Adamus Miłodrowski B.C.S. etatis anno [illegible] coram [illegible]
vores ad S. Martinum dalbovski ordinis [illegible]
Actor S. Adamus Miłodrowski B.C.S. pro[illegible] citata pro interesse
Marianna de Chylinskie ultimo vesto Salborska per Sebast
rum Salborski [illegible] inscriptum Plenipotentem pro[illegible] pro in
teresse SS Stefani et Lucæ Salborskich actorum de Miłodrowska
Kaminsko per eundem Sebastianum Salborski inscript. Plenipotent
pro interesse SS Staaskich conjugum per S. Josephum Staaski
Mariam Suo et Consortis Suæ nomine pro interesse S. Helenæ Salbor
ska Virginis inscripta per S. Josephum Staaski actis Castrens
vicen Feria Quinta post Festa Solemnia Sacri Pentecosten in
primis elapso inscriptum Plenipotentem Judicium Contro
Partium audito Sapiensa decisione causa necessarium esse con
sionem SS Camerariorum et Vicedestinj Domus unius absentia no
obstante ad fundum Bonorum Srebrna tenset, Qui SS Camerar
mutuo Partium exempta Feria accisaque tempestive faciend
pro Feria Quinta post Festum Nativitatis Sancti Joannis
Baptistæ primis venturæ ad præsenti conducendi Condescens
ante omnia Comportationem Legesin Inventariorum [illegible]
liam facies ordinis Sigismundi Miłodrowski Castrens Parochus
dorum Sua comprobatione, Mariampan Salborska Nuptæ extradi
erunden actoribus demandabunt, de desolatione seu Repa
ne ac perceptis proventibus auctis vel diminutis nec non
seminationibus inquirent, & Inquisitiones et opus faciend
legalitatem transactionem seu inscriptionum cognoscent,
[illegible] caso abunt annihilabunt, vel approbabunt, Summas
Competierit adjudicabunt, [illegible] Solvend
tum seu ex divisionem in dotibus Sortium proportionabunt. Decid
Sortes in omnibus [illegible] nihil intacti
que modo moderabuntur. Quorum decisioni Sortes acquies
tenebuntur Sub Pœna Banno in eodem Termino Super Sorte
braeniente Sabbicanda Lustra per Portem utramque Sanu
duodecim Mrs. Ld. Judicio vero per Medium Sorti per
Compensandi Judicio vō in instanti Solvenda Sub Pœna
nis et Regesto Sarnalium publicanda & Catalum Si jus
provenerit exigient

Cette

Actor personaliter citatus simul et Actor nihil amas clamavit ad
prth. Judicium Controversijs Partium deducto Respicherando Actoris
nec Partium utriusq. Allegationibus Judicium causam cognitum et d. Judicium
Controversijs Partium expedit. Consideratis causa pterea
sine condescensione in Bonis Castrowe Stony decidi requirit
Judicio nequaquam esse condescensionem SS Camerariorum et Bre
Notarij Trinit. anij absentia non obstante ad fundum Bonorum
Castrowo Stony censet. Cui SS Camerarij mutuo Partium
Sumpta prius avisatione tempestive facienda Captato tempore
Anne presente Conducendi condescensuri arbe omnia de Partibus
ad Acta Causarum Partium per quem nam sint pospetis inquirendo
Inquisitiones expedient transactiones inde antecessores Partium
Sententias et Decreta cognoscent, Summas liquidabunt, et cui
quid a quo competient adjudicabunt, defalcabunt de desolatione cui repa
ratione earum Partium inquirentur Possessionem cui competerit adjudicabunt,
Partes in ordinationibus nihil contenti relinquendo Decident et Modera
bitur. Quam Decisioni Partes acquiescere et parere teneantur. Sub Po
na Banionis in eodem Trino cuiper Parte contravenient Publica nihil
Lusta per Partem utramq. Bona Quatuor decem Mille Pol. Stanislaus per Partes
per Medium Solvenda Sub Pena Banionis et Regestro Tribunalium Pub.
canda.

Relictis ad Famati Sztybar. Civis Siepr. Relt et alij cone Famatus Mar
tinus Sztybar. et alios Citt.

Actis Thomata Locatis de Krasic ad Famati Thomas Sztybar Civis
Siepr. relicta Consors Vidua Suo et Filior actor mne pth. citata per
S. Jacobum Rzicki C.T.P. ad effectuandum Comparet Partis citatis Datur dilato
Termino ad Cavar Jusq. ad Sequent Tl.

Illustres M.M. Szembeki Sapnei Dorocene Relt et alij cone S. Nicolaus
rum Kazwoiecki Venatorii Vinnicens Citt.

Actorea per S. Adamum Milodrowski S.C.P. Competentem inscriptum Acta
per S. Michaelem Kowacki ad reponendum in Causa Datur dilato Mayori Studio
Leo Karwowski citato cujus causas Magis Importantes in Judicio Offi
Castri Petricoviensis per Sent Attentiquam Scabet Literatorum Documentis rapta
Legem in Sequent Tl.

N. Simon Siemiethowski Actt conp M. Leonem, Michaelem Sie-
miethowski et alios Ctt.

Actor N. Simon Siemiethowski pte citata per Nem Leonem Siemiethow-
ski eius etatis octavi mñe pte Decidendo attorum partis actoris ad Sedi-
ssores edita Controversys Sartium coram se indutis et exactis. Signifi-
causa Dsens p dimissione Curiarum in Bonis Rzeszotary Curiali Cu-
ad Suum Judicium promoveri. Proinde Recuparian esse Condescen-
SS Camerariorum et Vice Notarij Terrian. genius absentia non obstante
ad Sortes ob S Suorum Rzeszotarskich Notariatus censeri qui SS Came-
rij Captato tempore Anno Presenti Conducendi mutuo Partium Com-
quia tempestive facienda avizatione Condescensuri de
tibus in quibus rem possessionem habent, investigabant, Calculum de-
bus percepts a quo competierit excipiet de desolatione seu reparatione
nationibus antea vel diminutis nec non Inventarijs rerum mobilium
ab Separatis Parentibus derelictis, inquirerent Inquisitiones et opas fa-
expedient. Partes in omnibus Protestationibus Partium abstinere
Certis Terminis nihil extracti rebonguendo decident et moderabuntur
Eorum decisioni Partes acquiescere et parere tenebantur sub Pœ
Canonum ipso intuitu super parte contravenien publicandæ Lustra-
per Extraneos Sortem Extraordinem SSti Sti et Judicem
per Medium Sorti per Partem Compensanda Judicis vis in cost
ti Solvenda cum Pœna Sanctionis ex Legestro Senatorum patti cau-
G. Jacobus. Rejecti Camerarius Terris Plocensis Actt conp M. Leo-
nem Rzeszotarski Ctt

Actor pte citatus pte Judicium Controversys Partium Eiusdem Judicis
pte citatus Ludovicus Rzeszotarski Mariannam ancillam
thema quo actio pertinet Natuat. et Eronian. Citatis, pro
de ad investigationem Judicium ejusdem Condescendit, qua pa-
si quidem eadem actio subduxum abnegat, Eius quoq Rzeszotarski
eadem ac Famato Andrea super Cive Advenarum ejusdem Juramento
turam, loco Inquisitionis vult, Adimo ex delatione autoris Compro-
N Rzeszotarski et Famatus Andreas super Civis Cracov, prout
Ancilla Marianna Ctt de Civitate Oppidi Cracov Subdelatus
est Subiecta, in Segnes Ctt

Cortesi Rode Valentini Bronowski B. C. Plocensis Actt conp M. Mich-
elem Ruchowski Dapifemi Pothaniæ Ctt
Actorea per Maritum Suo et Consortes dat mñe pte citata per

Jacobus Ogniski B.C.P. Scribend Partes ad Segnen Lf.

Causa Incarceratorum Feria Tertia post Dnica Palmarum Anno ad Millesimo Septingentesimo Quinquagesimo Quinto

Instigator Judicij Ogen et S. Joannes Szatlowski Economus Bonorum Zakomie Actor et alij contra L. Josephum Jabocha Incarceratum Reum.

Actores SS Instigator Judicij Ogen et Joannes Szatlowski Bonorum Dominie cum abinentijs Economus suo et aliorum actorum nomine pttr. exhibitas inseruerunt Economum Bonorum Zakomie L. Josephum Jabocha per sepius adductum ad causam Primum M. Adamus in Sepe Bromirski Succamerarium Deputatum et Oeconomum Bonorum Sepe Bromirski BCP. Bonorum Sepe cum abinentijs Stis contra nefarius, Simul et indicij actores per eand. S. Bromirski suo et Mai Principalis sij ac aliorum alterum et Judicentium nme pttr. Additum Incarcerati Patronum S. Adamus Mydrowski. Judicium Contradictorium Partium pro et contra tam et Incarcerati quam Actoris Audiendo Inpo et positiones Partium utriusq; audiendi et exaudiri. Deinde Inpo et positiones Partium utriusq; Legniam causa Dens respectu obiecti Reatus per me Judicem L. Jacobi Subchis de Bonis Crzapone Subditi per L. Josephum Jabocha incarcerati Statutum Cam Statuendi L. Valentino Mroczkowski et Petro Lukasiak de Bonis Wola Mai Succamerandi Oeconomi et Petro Lukasiak de Bonis Wola, Mai Succamerandi Oeconomi pro hereditarijs Subditis ad Judicium Dens promotar. Pro inde Suspensa deinceps causa Dei cum Incarcerato ac Statutione Supradictorum L. Makowski et Lukasiak ad explorandam ex eor. Relata Libera confessata, eas coram Judicio ad deponenda pedibus Tanden post exceptis Libera confessata in Castlemento extunden, Desperatam ejus eductionem Scrutinorum per actum Partem etiam sne Incarcerati, ininstanti expetit. Et Subditis ad Rothisana Super Incorruptionem Testium S. Joannis Szatlowski Economo Bonor Zakomie. Ostitit suo et aliorum actorum nme Induxant Testes et Scrutinia sua educant. Additur quod ad Rothisana Super Incorruptionem Testium S. Roberti no Bromirski BCP Comparo M. Adamus Sepe Bromirski Succamerarius Deputatus Ostitit suo et aliorum actorum nme Incarcerati et Judicis nme. Induxit Testes Induxit et Scrutinia educta. Personaliter Partes eadem ext. Post quos educta Scrutinia. Reperta

Scrutinia coram Iudicio suo educta idq Instanti. Et quoniam reposuerunt. Proinde ad lectionem tam liberarum Confessorum, per Iudicium suum ab eodem Incarcerato exceptorum et Scrutiniorum per utramq Partem Actuatorum [illegible] Quibus lectis et per omnes Circumstantias perpensis [illegible] tis, et examinatis. Quoniam ex ejsdem Scrutinijs et Confessatis luculenter patet L. Josephum Jałocha circa illicitam Piscium interceptionem, ex vasis vulgo Wierszow ejusdem L. Josephi Jałocha proprijs in fundo seu decursu aquae Mei Domini sui locatis, olim L. Jacobum de Bonis Chraponicum Suturem, cum bombarda longiori, a parte Stanti et Securi praevenisse, et eundem non modo ex aliqua Invidia (quoniam se non noverunt) Verum ex zelo interceptorum sibi a multo tempore Piscium, et pro timore vasa bombarda longioris, ad eundem ob La Suturem ex bombarda ad pedes explosisse ac post Securi tribus vicibus percussisse, et exinde fata ejus accelerasse. Proinde Iudicium attento ejusdem ob L. Suturis illicito progressu. Laboriosum Jałocha non incurrisse in Poena Criminales advenerit sed ad Personales et Crumenales, Condescendit. Decernendo Quatenus eluendo ejusmodi indebitum progressum, et ut alij a similibus arceantur temeritate Ducentos Fustibus ante Stubam Iudicem per Mlem Idlem excarceratus Iniustanti puniatur. Iam autem pro excessu ejusd Subditi Mei Bromirski Succamerariae Wissogrodiensis Vadium Cptle Simplex Parti, Iudicio vo per Medium [illegible] Instanti solvat et enumeret sub Poena banionis ex Regio Poenalium publicanda. ~~[illegible]~~ Quoniam tam in vadio quam in plagis et excarceratione Subditi et ejusdem conditione Parti utriq Satisfactum est. Proinde Iudicium quo Satisfactionem praemissorum Liberas Partes utrasq Pronuncio Quo vo spectat taxam Capitis Decernit Iudicium Quatenus Succamerariae Wissogrodiensis. Pro eodem Laborioso Subdito [illegible] taxam Capitis conjaculati Sutoris, videlicet Ducentas Marcas Polonicales, Ad Manus Meorum Kempenhauzenow [illegible]

Exi

Gsi Szatkowski Oeconomi et quietaonem. Coram officio Castri Plocensi, ab Acta in quatuor Septimanis Solvat et realiter ornemeret, Sub Pœna Canonis, quæ Decernitur, et Trnus publicanda in ibi circa manifestationem Conservatur Peremptorius, Lista per eunæ M. Succamerariæ Vissograe S. Quatuordecem MM. PP. Parti, Judicio vo per Medium, Parti circa Solvonem Marcar. Sub rigore Superius expresso, Judicio vo in Instanti Sub Pœna banionis ex Registro Pœnalium publicanda, Solvat, Quo vero attinet actoratum Mci Brominski Succamerariæ Vissograe ratione obiectæ LL. Valentino Makowski et Vitto Zukasiak Complicitatis, Siquidem ex ejsdem Scrutinijs evidenter apparet eosæ LL. Makowski et Zukasiak huic indebito progressui præfati Jałocho non adstitisse, Imo in Secundo die Viso Cadavere et Cognito Gro Oeconomo. Szatkowski Bonorum Zukomic per Honestum Martinum de Borzęcino Ovillatorem, notificasse. Jam vero per M. Joannem Kampenhauzen Vexilliferum Sacræ Regiæ Mtis, Suo et Mcæ Matris ac Fratris Sui et aliorum nnē in protestaonem et proclamationem Capitis ejusæ olim L. Jacobi Sutoris interempti ac terminum involvisse. Proinde Liberis præfatis Subditis pronunciatis, Ipsos Punibiles Censet. Decernendo Quatenus pro eadem obiectione non deducta Vadium Capitaneale Simplex ijæ Mci Kampenhauzenowie. Parti videlicet Mci Succamerariæ Vissogrodien. Judicio Suo per Medium Parti circa Solvonem taxæ Capitis, Coram officio Castrensi Plocen. Sub Pœna banionis circa maonem in ibi Publicanda, Judicio In instanti Sub Seorsiva Pœna banionis ex Registro Pœnalium Publicanda. Solvant Decreti præsentis Sub vigore.

Continuatio Causarum sub Actu F: 3tiae
pt D: Exaudi A D: 1755.

G. Thomas Rycharski et alij Actor cons. GG: Josephum
Simonem et Thomam Tańskie et alios Citat.
Actor personaliter Citata per G. Simonem Tański suo
et aliorum Citat. nne personaliter. Teneri docere Par-
tem actoream Partem citatam de termino et Contentis
Judicium Censet idq. ininstanti Docuit Prosequantur in Prosq-
cutione Suspensa decisione Causae praesq. Datur Dilatio
Inquisitionis ad affectationem Partis actoreae ad Conten-
ta trni et protestationis Parti utriq. in Sequentibus
Judicijs educendae Etc.

N. Kozicky et alij Actor cons. Consortem N. Francisci Kowa-
lewski et alios Citat.

N S

N. Martinus Zołtowski et alij Actor cons. NN. Gorzechowskie et
alios Citat.

N S

G. Antonius Czyndacki et alij Actor cons. G. Adamum Ma-
lewski et alios Citat.

N S

Consors N. Laurentij Białłoskorski Actor et alij cons.
M. Karski Dapiferiae et alios Citatos.
Actorea per Nles Laurentium Białoskorski et Mariannam de
Uchacze Conjuges Consortem quidem in Actu Mariti prae Citata et
Interesse M. Joseph Karski Dapiferiae Dobrinensis per eundem personaliter
Ex Interesse M. Jacobi In Brzezno Rosciszewski Vice Palatini
Dobrinensis per eundem Personaliter, Ex interesse Gsi Gaspari Zyl-
nicki adcitati per eundem personaliter. Ex interesse Gsorum
Stanisłej et Annae de Lisowskie Conjugum Białłoskorskich per Eun-

~~Ignatium~~
Gsum

Eum Stanislaum Białłoskorski Maritum, suo et Consortis suae
nne prtis S. Ignatius Białoskorski adcitatus prtis. Judicium Re
solvendo a Officio Judicij Castr Plocz ad suum Judicium factam
Decidendoq citaonem Partes Actoreas edidit, Controversys Partium pro
lixe inductis exaudiendo, suspenso toto negotio, affectantibus ipsa
Partibus Necessariam esse Condescensionem SS Camerariorum
et Vice Notarij Trium Plocz ad Fundum Bonos Rekawczy
no Censet. Qui SS Camerarij et Vice Notarius unius aut duo
rum absentia ex ipsdem non obstante mutuo Partium Sau
pta in et pro Feria Secunda post Festum S. Jacobi Apli
in Ao imminenti ventura Conducendi et Condescensuri
Seu Conducendus aut Condescensurus, Comportaonem
Documentorum per utrasq Partes pro suo super realem
Comportaonem pstando Juramento demandabunt vel
demandabit, Decra et quasvis transactiones cognoscent
resolvent vel cognoscet resolvet, Solutionem Summarum
per N Mariannam de Uchacze N Laurentij Białłoskorskij
Consortem actricem Modernam pretensarum. Resolutis
quibusvis dubijs si iuste debebitur, cum pfixione tem
poris Decernent vel decernet Poenas in Sublaonem
Processus Cognito eod irrogabunt vel irrogabit, Adcitaonem
aliorum Evictorum si necessitas Postulaverit Injun
gent vel injunget, Juramenta, Ubi et aquo necessa fue
rint excipient vel excipiet Causamq praesentem pro Ju
sto et aequo finaliter ~~Praecisa quavis apelatione~~ Decident
et Dispudicabunt seu Decidet et dispudicabit. Quorum
vel Cujus Decisioni Partes omnes Parere et Judicatum
pati sub Rigore Poenae banionis super Parte contra
veniente illo in trno extendendo publicandae debebunt
et tenebuntur. Lucta per utramq Partem Poenae Quatuor
decem MMPP Parti et Judicio Parti per Partem Com
pensanda Judicio vo per Medium in instanti ~~Solva~~
~~da~~ sub Poena banionis ex Regestro Poenalium Publi
canda Solvenda

II

47

Ordo Inquisitionum sub Actu 7 3 pt D Exaudi pro AD 1755

Relicta ad N Casimiri Kowalewski ~~ad~~ Consors Vidua actt et alij
cum NN Kowalewskie Rogienskie et alios Citt
Actrix Nlis Elisabeth de Gutowskie Relicta olim N Casimiri Kowalew
ski Consors Vidua personaliter Citati Nles Michael Kowalewski et Jaco
bus Suzucki Suis et aliorum Citatorum Nominibus personaliter
Judicium Decidendo Citationem ad adstentandam et educendam Inqui-
sitionem per Judicium praesens in Anno 1745 injunctam addidit Mtem
ad Rothisandum Super incorruptionem testium Parti utriq. Pro
stitit Nlis Elisabeth de Gutowskie Kowalewska actrix Inducat testes
et Inquisiones educat

NN Michael Kowalewski Jacobus Suzucki et alij
Citt cum Relictam ad N Casimiri Kowalewski et alios Citt
Additur quoque et Citatis idem Mtis ad Rothisandum Super
incorruptionem testium idq. in instanti Praestiterunt Nles Michael
Kowalewski et Jacobus Suzulki Suis et aliorum Citatorum No-
minibus Inducant testes et Suas Inquisiones educant

NS.

Regestrum Panalium sub actu F. 3tiae pt Dnicam Exaudi 1755 Ao.

Instigator Judicij Poenae actt. cons. NN. Zukowskie Citt.
Ratione non Solutionis Poenae unius Vigintianiae Marcarum in Sublatione processus ex parte Adami Zołczynski super Citt. obtenti alterius Septem mrs PP. circa injunct. Condescensionem Judicio suo adjudicat. Additur Mlis ad Publicam et Rx

Publicatt.

Id. Actt. cons. NN. Paulum Swięcicki et Gasparum Kłosiński Citt.
Ratione non Solutionis trium Marcarum Pol. Judicio suo adjudicat. ex parte Perfidi et Infidelis Marek Judej de Bonis Pnerack circa Dem. Injunct. adjudicat. Addit. Mlis ad publicam et Rx

Publicatt.

Id. actt. cons. N. Joannem Zorawski Citt.
Ratione non Solutionis Septem Marcarum PP. Judicio suo Condescensionem Mli Sałkowski adjudicat. et Additur Mlis ad Publicam et Rx

Publicatt.

Id. actt.

47a

Dectolate Plonsiensis Dectanata 1755. Ao 7bris

Actum in Plonsko in Terminis Communibus Terrestribus ~~Plonsen~~ 7

Tabella adjudicatae F. 2dae in Crastino F. SS. et Individuae Trinitatis Ao Dni 1755 Ao in Plonsko.

Tynfow	22	g. 6.
Item ab arestis	Flor.	1.
Item Tynfow	11.	
Item ab arestis	gr.	3.
~~Item~~ Item Tynfow	~~flor.~~ 3	grosy 3.
Item ab arestis	grosy	9
Item	Tynfow	2 fol 1
Item Tynfow	28	

...uretale Plonsiensis in Crastino Festi SS. et Individuae Trinitatis 1755.

Actum in Plonsko in Terminis Communibus Terrestribus Feria Secunda in Crastino Festi Sanctissimae A Individuae Trinitatis Anno Domini Millesimo Septingentesimo Quinquagesimo Quinto.

Coram Magnificis Jacobo a Kuchorz Kuchorski Judice. Alberto in Bonisław Ubysz Subjudice. Francisco Ignatio in Borowice Notario Terrestribus Plocensibus in praesentia Generosorum ac Nobilium Jacobi Kęsicki Camerarij Terrestris Nicolaj Kowalewski Alberti Wilazłowski Plocensis Mathiae Karwowski Visogrodiensis Burgrabiorum Crensis Francisci Nadratowski Instigatoris Plocensis Terrestris Thomae Maliszewski Martini Długołęcki Petri Krasniewski Illustris Adm Rndi Antonij Wisniewski praepositi in Wrona Francisci Słupecki Andreae Krajewski Antonij Czachorowski Joannis Umienski Josephi Rogozienski ac Aliorum Nobilium ad actum praesentis Congregatorum. Necnon Mlis Rndi Inalis Providi Josephi Wyleżynski de Bonisław Authentici et Jurati Actum hunc acclamantis et Sic Adstantis.

ab arestis Hosp.

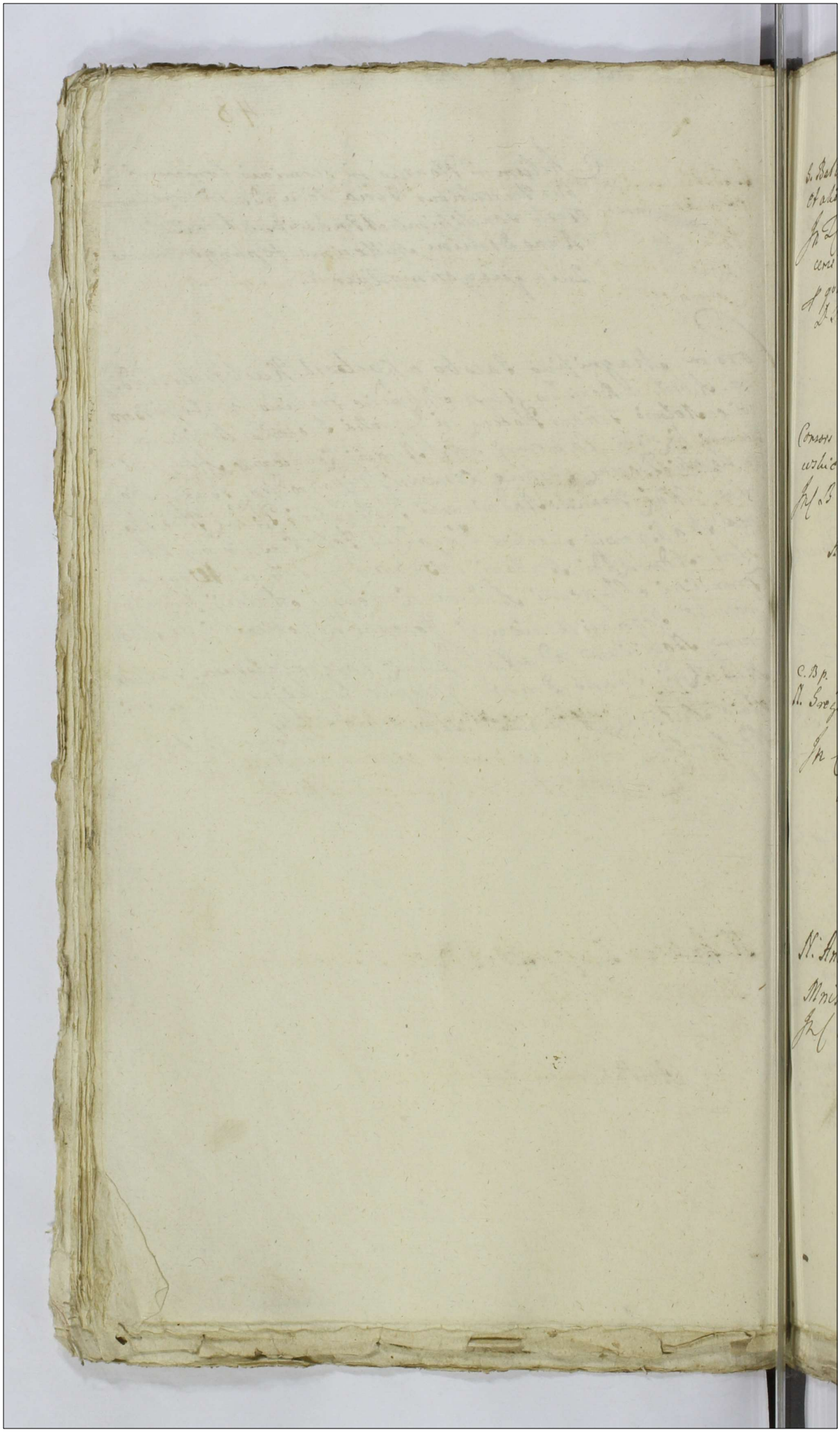

G. Baltasar Rostkowski actor cons. NN. Rakowskie Słupeckie et alios citatos.
In C. ex Remissione ac adcitatione ab Officio Castrensi Pzo cersi ad Judicium praesens facta L. Solvonis Summae pro qua res est idq in Instanti sub Poena bannionis quae D. A. et R. coteracyduet.

Arestat N. Thomas Maliszewski.

Consors N. Petri Kraśniewski actor et alij cons. NN. Kraśniewskie et alios citatos.
In C. B. P. quae D. A. et R.

Arestat N. Mathaeus Kraśniewski.

C. B. p.
L. S. S.
N. Gregorius Gościcki cons. NN. Słupeckie citatos
In C. L. Solvonis Summae pro qua res est idq in instanti sub P. bannionis quae D. A. et R.

Arestat Mlis R. G.

× N. Andreas Krajewski Actor cons. G. Antonium Mniszewski Citt.
In C. B. P. quae D. A. et R.

Arestat Mlis R. G. Wyszeński

1 ex J. S.
M. Stanislaus Kurowski Pincerna Terrae Wisnogrodiensis actor
et alij contra G. Thomam Cywinski Praefectum Sae Rae Mtis
citatum et alios.

In C. Lucrum Extraditionis Subditi pro quo res
est in instanti sub Poena banconis quae D. Act. R.

Arestat G. Jacobus Kosicki.

X G. Nicolaus Kowalewski Burgrabius Crinensis Plocensis actor
contra Nobiles Rakowskie et Slupeckie citatos.

In Z. C. Lucrum Solutionis Summae una Cum pri
sione pro qua res est in instanti sub P. banconis
quae D. A. et R.

Arestat N. Thomas Maliszewski.

1 C. ex R. L. R.
Illustris adm. Rndus Stanislaus Kociecki Praepositus Gra
levienses actor et alij contra G. Mathiam Dobrski et alios
citatos

In Z. C. ex remissione ~~ac adeat~~ ab officio Burgra
biali Condescensoriali et fundo Bonorum Dobrski
ad Judicium Suum facta Lucrum reinductio
nis in sortem B. Dobrski violenter expulsam, ad quam
reinductionem additur Judicium Competens quam per
in L. B. agat iuxta processum reliquae in praedicto

Illustris Adm. Rndus ~~Mathaeus~~ Arestat G. Nicolaus Kowalewski.
Wisniewski Praepositus in
Wrona actor contra NN. Zochowskie ac alios citatos.

In C. B. P. quae D. A. et R.

Arestat Id.

qe ex R. ac ad Cit. L. R. I.
N. Josephus Kolczynski acto con. N.N. Kotarskie et alios citatos.
In Z. ex Remissione ac adcitaone Lucae Reproductionis Jarium super Sortem nuncupatae Trąbczynska in Bonis Kolczyno sitam, vel in defectu non reproductionis Condescensionis de eaq, ad quam Condescensionem additur Judicium Competens quam peragat iuxta processum reliqua in producto.

Arestat N. Georgius Kotarski.

T. ex R. ex ad. L. S.
N. Alexius Grzybowski acto et alij con. S. Nicolaum Przeciszewski et alios citatos.
In Z. ex Remissione ac adcitaone ab officio Castrensi Plocz ad Judicium Lucae facta L. Solutionis Summae una cum provisione praesenti, pro qua res est in instanti sub P. Bannionis quae D. Act. R.

Arestat N. Bartholomaeus Kisielewski.

C. B. P.
Nobilis Mathaeus Krasniewski acto et alij con. N.N. Brudzienskie et alios citatos
In C. B. P. quae D. Act. R.

Arestat N. Stephanus Brudzieński.

C.
S. Mathias Dobrski acto con. Illustrem Adm. Rndum Tralcoi insem Curatum ac S. Simonem Kocięckie citatos.
In C. Lucrum Cassatae Donationis pro qua res est idque in instanti sub P. Bannionis quae D. Act. R. Contra in producto.

Arestat Nobilis Judlis. Wyszeński.

G. Mathias Dobrski actor conc. Illustrem Adm. Rndum Graleviensem Curatum ac G. Simonem Kociecki citatos

In L. et remissione ~~ac adcitationi~~ ab officio Burgrabiali Castr. Plocen. ad Judicium praesens facta ac adcitatione L. Solutionis summae pro qua res est idque in instanti sub Poena Banionis quae D. Actor.

Arestat Jd. Mtis.

7c.

G. Stanislaus Samborski B. C. Zaccone actor Relictae Viduam et Famati Joannis Borzewicz Civis Plonscen. Consortem ac alios Citatt.

In L. et ex adcitatione Laurum Solutionis Summarum una cum provisionibus pro quibus res est idque in instanti sub P. Banionis quae D. Actor.

Arestat Famatus Joannes Borzewicz Civis Plonscen.

9c ex R.

G. Mathias Dobrski actor conc. Illustrem Adm. Rndm Stanislaum Praepositum Graleviensem et G. Simonem Kociecki Citatos ac alios.

In L. et remissione ab officio Burgrabiali Castr. Plocen. ac adcitatione ad Judicium praesens facta L. reinductionis in Saten Bonor. Krasniae Lubice adempto pro qua res est idque in instanti sub Poena Banionis quae D. Actor.

Arestat G. Simon Kociecki.

M. Thomas Rosciszewski Vicenotarius Terrestris Plocen. actor conc. Perfidum et Infidelem Judaeum Mosiek mercatorem Plocen. citatt.

In L. Solutionis Summae una cum provisionibus ab eo pro quibus res est in instanti sub Poena Banionis quae D. Actor.

Arestat Mtis Judicis Pal.

C. L. S. S.
G. Matthias in Karwowo Karwowski B. C. Vissogrodiens. Aeres B.
X Skarsina Osieka Dzierzanowa cum attinentijs Actor Cons. Perfidum
et Infidelem Jacobum Wotek Sartorem Incolam Civitatis Plocens.
Citatt.
In C. Lucrum Soluowis Summae pro qua res
est idq. in instanti Sub Poena Baniowis
quae D. A. et L. Caetera in producto
Publicatum

In C. B.
G. Joannes Umierzyski Actt. et Alij Cons. N. N. Ko
rzybskie Citt.
In C. B. D. A. et R. Caetera in producto
Arestat. Mlis Judlis. Wyleżenski

C. L. S. S.
N. Andreas Rakowski Actt. Cons. Perfidum et Infidelem Judaeum Solid.
~~[illegible]~~ Berek ~~Judaeum~~ Jachimowicz Plocens. Citatt. et alios.
In C. L. Soluonis Summarum pro quibus res est in in
stanti Sub P. B. quo D. A. et R. relegua in pollut.
Arestat G. Jacobus Zaborowski.

C. B.
M. Paulus Actt. Przedwożewski Solid. Zerra Czechano
viens. Actt. Cons. L. L. Hippolitt Zromczewski et Krzywkowski
ac Alios Citt.
In C. L. Statuonis L. Petri Warmiak pro quo res est
idq. in instanti Sub P. B. quo D. A. et R.
Arestat G. Gregorius. Krzywkowski

Jacobus Kuchowski Judex Trib. Plocens.

Imd

Continuatio Causarum Sub Actu Fr̃ae 2dae in crastino
F. Ssmae et Individuae Trinitatis Anno Dni 1755
G. Matthias Dobrski Actor contra Illm Adm Rendum
Stanislaum Praepositum Gralevien et G. Simonem Koi
cieckie Cittos.

Actor personaliter Citata et Indicens Illmo Admo
dum Rdus Stanislaus Kocięcki Praepositus Gralevien
et G. Simon Fratres inter se Germani Kocięccy
per eunae Illmae Admodum Rdum Kocięcki suo
et Fratris sui nne prllr. Judicium Resolvendo
remissionem ab officio Burgrabiali Castr Plocz
ex fundo Bonor Krasniewo Lubicze ad Judic. va
cantibus Judicijs suis ad Judicium Trno Zawsen
facit tum decidendo adcitationem Partis Actoris
ad Judicium suum edit nec non Indictionem
Illmis Admodum Rdi Stanislai Praepositi Gralevien
et G. Simonis Kocięckich Controversijs Partium exan
dit ad affectationem earum necessariam esse Conde
scensionem in fundum Bonor Krasniewo Lubicze Ju
dicij sui unius duorumve absentia non obstante dum
Modo unus ex Judicio adsit in et pro Feria Quinta
post Festum SS Vitti et Modesti Martyrum in Anno
nunc currenti proximi ventura Cerrat. Quod Judicium
seu unus ex Judicio Mutuo Partium Sumpta
Conducendus et condescensurus aut Conducendi sit
Condescensuri Ante omnia de possessione singulorum Par
tium eorum Bonor per quem sint Possessa vigore traditionis et in cujus Posse
ssione sunt desolata aut reparata in in seminationibus de
vastata nec ne inquirent seu inquiret Inquisitiones
si opus fuerit expedient seu expedient Solutionem Provisio
num Dens Castr Plocz cui et a quo Compr interstitio tem
poris a Solutione Antecedentium provisionum ad summam
Ducentorum Tenfonum reductorum ad dictum traditionis E competient liquidabunt
et adjudicabunt seu liquidabit et adjudicabit Processum Cognoscit
et suspensa decisione totius negotij et processus

E Expost irritatam seu impeditam Possessionem Antonij Gorczynsky

Seu Cognoscit

Seu cognoscent Poenas in Sublationem ejusdem Super quo interim
irrogabunt vel irrogabit, de irritata traditione per quem non sit irritata
~~Invest~~ an tantum modo Praetextuose Investigabunt seu inve-
stigabit ~~de~~ Praefugationem Subditorum per quem non sit Cau-
sata. Ac de aliis Praetensionibus cognoscent calculum sia quo
pervenerit excipient seu excipiet Satisfactionem cuius quid a quo competit
Demandabit seu demandabunt. Juramenta si opus
fuerit excipiet aut excipient Dubia quae vis resolvet
seu Resolvent Partesque in omnibus Pretensionibus per
exigentia causae et negotii, nihil intacti relinquen-
do decident et Moderabuntur seu decidet et Mode-
rabitur. Quorum vel cujus Decisionis Partes parere ac acquiescere Debebunt
cum facultate tamen Judicii seu Judicis ad aliud tempus limitandi
et tenebuntur. Sub P. Banicius ipso in termino super
Parte Contraveniente Publicanda, Licita per utramque
Partem D. Quatuordem MMPP Parti per Partem Com-
pensanda Judicio vero totiae Inconstanti sub Poena
banionis ex Regestro Poenalium Publicanda solvenda

N. Andreas Rakowski Actor, cons. Perfidum et Infi-
delem Berek Jachymowicz Judaeum Plonscene et alios Cit.
Actor N. Andreas Rakowski pretti. Tandem post
Arestum Similis Condemnatio prout in Simplici Rege-
stro Continetur et Remittitur ad M. loci Capitaneum
pro peragenda executione. Publicatum
M. Paulus Przedwoiewski Notarius Terrae Ciechanoviensis
Actor cons. GG. Gramczewski et Krzywkowski Cit.
N. S.

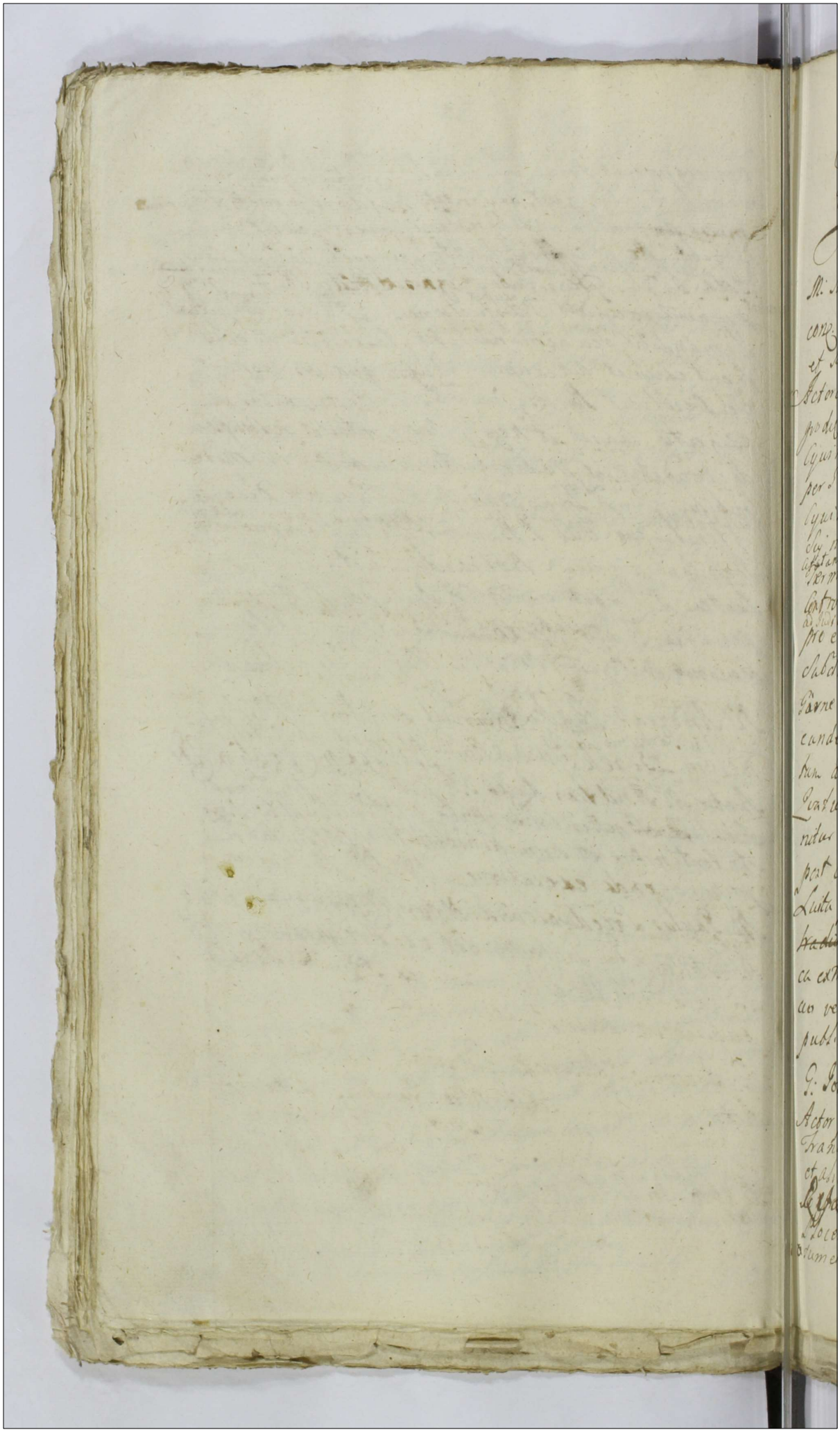

Causa ex Aresto sub Actu Frae Vdae in crastino Festi SSmae et Individuae Trinitatis Annô Domini 1755.

M: Stanislaus Kurowski Pincerna Terrae Vissogrodensis Actor cons. G: Thomam Czywiński Praefectum S: R: Majestatis et Reipublicae Citt.

Actorea per S. Martinum Dlugołęcki actis Castrensis Vissogrodensis Plenipotentem Inscriptum, Citatus S. Thomas Cywinski Praefectus S. Regiae Maiestatis et Reipublicae per S. Agnethem de Komorowski, Relictae Martini Cywinski Consortem viduam Matrem Suo et Filij Suj nnê pltr Teneri Partem Actoream docere de Partem citatam Termino et Contentis, Docuit Prosequantur Inprosecutione Judicium Controversijs Partium exaudiit. Decidendo citationem ad Judicium Suum Parti citatae edit. Philippide villa Grodkowo pro extradione Laboriosi Subditi Actoris. Officioso aresto in Bonis Cywino Garne Eventi. Decernit. Quatenus citata Pars eundem Laboriosum Philippum de Villa Grodkowo Subditum ad Requisitionem Partis Actoreae ab Actu in Quatuor Septimanis Extradet Sub Poena Banionis quae Decernitur et Trnus publicandae in primis post Contraventionem Conservatus peremptorias Luita poena Quatuordecem MMPP Parti Judicio vero suo per Medium Parti circa extradionem Subditi Sub rigore Suprascripto Judicio vero Sub Poena Banionis ex Registro Poenalium publicanda Instanti Solvendi.

G: Josephus Kolczyński Actor cons. NN: Kotarskie Citt. et alios.

Actor personaliter citati NNes Georgius Kotarski Franciscus Czachorowski et Mathias Kozierowski Suis et aliorum Citatorum nnibus pr. Judicium Resolvendo Remissionem ab officio Castren Plocen ad Judicium Suum factam Controversijs tum et ad citationem ad Idem Judicium edit.

Partium Exauditis Necessariam esse Condescensio
nem ad fundum Bonorum Kolczyno Magna Sor
temq dictam Trąbczyńska SS Camerariorum et Vice
Notarij unius absentia non obstante Captato Tem
pore Mutuo Partium Sumptu pro tamen Avi
saone tempestive facienda, Censet. Qui SS Ca
merarij, seu Camerarius cum Vice Notario, de Sor
te eae dicta Trąbczyńska per quem Sit Possessa, In
quirent, investigabunt, de desolaone seu reparaone
Inseminaonibus ac Subditis iuxta obloquentiam
Originalis obligaonis ac aliorum Documentorum
Inquirent, Inquisiones si opus fuerit expedient
Juramenta attentabunt si opus fuerit, Solvonem
Summarum in obligationem Sortis ejusdem data
rum Cui a quo competierit demandabunt.
Seu Possessionem Actori assignabunt, Partesq in
obus pretensionibus nihil intacti reliquendo
Decident et moderabuntur. Quorum decisioni
Partes parere et acquiescere debebunt et tenebun
tur Sub Pœna banionis quae interponitur.
Lucta per Utramq Partem Quatuordecem Mrpp
Judicio vero per Medium, Parti per Partem
Sibi compensanda Judicio Vo instanti Solven
da Sub Pœna banionis ex Regestro Pœnalium
publicanda & Condescensuri

G: Alexius Grzybowski Actor cong Successores et G: Nicolaj
Przeciszewski Citt et alios.
Actor personaliter Citata per S Bartholomaeum
Kisielewski Suo et D Reginae de Przeciszewskie
Consortis Suae nne prtr, Judicium Resolvendo

remissionem

remissionem ab Officio Castrensi Plocensi ad Judicium
Suum factam tum et ad citationem ad Judicium ~~[illegible]~~ edidit
Controversys Partium exaudiendi Su-
spensa decisione Causae Praesens necessariam esse
Adcitationem tam Successorum olim N. Alberti Kwasie-
borski quam Illustris Admodum Rdi Adam Kukowski
Curati Ecclesiae Gurensis Parochi pro Sequens Judi-
cijs Suis E per Actoream Partem Censet. Quos eadem
Pars Actorea Sub Poena bannitionis adcitare adci-
tandi vero Sub amissione Jurium Comparere te-
nebuntur Sub Seorsiva Bannitionis Poena in-
terposita Praesens Decreto E ~~[illegible]~~ in quo Districtu ~~[illegible]~~ prius Cobrabuntur

N. Mathaeus Krasniewski Actor et alij cons. NN. Brudzieńskie
Actorea per Nlem Mathaeum Krasniewski Suo et alios Citatorum
Actorum nne prlis Citata Simul et Actorea per Nlem
Nlem Agnethem de Brudzinskie ultimi voti Nlis
Petri Krasniewski Consortem in assa N. Stephani Bru-
dzynski Fratris Sui germani Suo et aliorum Citatorum
et Actorum nne prlis Combinatis Partium utrarum
Actoratibus et reatibus ad affectationem Parum
Bdem Datur Dilatio Inquisitionis Partibus utriusque Super
Contenta Citationum et protestantum Partium eamdem
ad Sequens. Z. C. Rostkowski Actor contra NN. Rako-
wskie, et Słupeckie ac alios Citatos.

Actor personaliter citata per N. Mathiam Ra-
kowski Suo et aliorum Citatorum nne prlis
Judicium Resolvendo remissionem ab Officio Castrensi
Plocensi ad Judicium Suum factam tum adcitationem
Partis Actoreae ad id Judicium edidit Partium utrarumque Con-
troversys exaudiendi Licet quidem, Pars citata ma-
nifestatione Coram Actis Castrensibus Plocensibus ~~[illegible]~~ per

olim N. de Mariannam Białobrzeskie primi od N. Mathiae Słupecki
2di vo voti od N. Antony Dzierzanowski pro illo tem
pore in vivis exstantis Consortem, de recessu a Sub
stantia prioris Mariti annihilando quoq transactio
nes cum asse Mariti recognitas, facta, sese tutan
tur. Quoniam autem post Fata Mariti ejusdem Sui
in viduali Statu existens Scriptum Certum ma
nuale Super Summam Centum Tinfonum de data
ejus in Rostkowo Die decima Nona 8bris in A° 1754
in personam S. Balthasari Rostkowski dedisse proba
tur, Proinde non attento eodem recessu, Decernit Judi
cium. Quatenus Pars Citata insistendo ejus Scripto
de data ~~etc~~ Superius exarato Summam eandem Centum
Tinfonum Coram officio Castren. Plocensi, in et
pro Crastino Festo Nativitatis S. Joannis Baptistae in Anno Nunc Car
renti proxime venturo Actori Solvat et realiter enume
ret Sub Poena banionis quod Decernitur et ter
minus Publicandae in primis post Contraventionem Conser
vatur Peremptorius Lucta per eandem Partem Cit.
Poena Trium MMPP. Parti et Judicio totiae Parti
circa Solutionem Summae Judicio vo in instanti
Sub Poena banionis ex Regestro Poenalium publi
canda Solvenda.

N. Gregorius Goscicki Actor cong. NN. Słupeckie Cit.

N. Andreas Krajewski Actor cong. G. Mniszewski Cit.
Actor prtr. Citatus S. Antonius Miszewski per S. Ma
thiam Karwowski B. Bessogrodensem post ~~Judicium~~
~~Dicendo~~ ad affectationem Partium ~~Actorum~~ De
utrarumq Datur Dilatio Inquisitionis Parti utriq
Super Contenta Citationis et protestationis Parti acto
reae idq ad Sequen. &c.

~~Martis~~
G. Stanislaus

Im X

G. Stanislaus Samborski B. C. Zacrocimen. actor cons. Relict. et Famati. Joannis Borzewicz Civis Plonsk. Conte Viduae et alios Citt.
Actor G. Stanislaus Samborski Burgrabius Castr. Zacrocimen. Citati Famati Joannes Drzewiecki et Joannes Borzewicz Suis et aliorum Citatorum nomine pr. Teneri Partem actoream docere Partem Citatam docere de termino et Contentis Docuit Prosequantur. ~~Actor post~~ Tandem post inscriptam Comparitionem et temerarium recessum Partis Citatae post Arestum Similis Condemnatio prout in Simplici Regestro Continetur. Publicatt.

M. Rosciszewski Vice Notarius Terris Plocen. actor cons. Perfidum et Infidelem Judaeum Mosiek Mercatorem Plocen. Citt.
Actorea per G. Jacobum Kęsick C. Z. P. Tandem Iterum post Arestum Similis Condemnatio prout in Simplici Regestro Continetur. et Remittitur pro peragenda Executione ad Mcum Loci Capitaneum. Publicatt.

G. Joannes Unierzyski actor et alij cons. NN. Korzybskie Citt.
Actor Pr. Citata per Nlem Valentinum Korzybski Suo et aliorum Citatorum nomine pr. Decidendo Citationem Partis Actoreae ad Judicium Suum edictam, Judicium Controversys Partium exauditis Decernit Judicium Quatenus evadant NN. et quidem Valentinus et Alexander Korzybscy prout Nlem Adamum Korzybskim Fratrem Suum Germanum a Servitio Esi Joannis Unierzyski non avocarunt nec pro Servitio ipsius fidejusserunt Jam vero N. Adamus Korzybski Famulus Actoris Similiter evadat ~~prout~~ in eam Juramenti Rotham prout enim Servitionem nihil quidpiam a Eso Unierzyski participavit, neque assecurationem Super totius Anni Servitiorum in se assumpsit Lis ~~post~~ q. in Sequens Post quas Justitiae evasiones vel non Judicium Decernet Id quod Juris erit

G. Nicolaus Kowalewski Burgrabius Castrensis Plocen. actor cons. NN. Rakowski et Stupelski Citt.
Actor pr. Citata per N. Mathiam Rakowski Suo et aliorum Citatorum nomine pr. Decidendo Partis actoreae adcitationem ad Judicium Suum edict. Judicium Contro

versus Partium exaudita Satisfaciat Pars Citata dela uni
Munimentorum ad quam se coram officio Castri Plocz rece
perat idq ininstanti. Et licet quidem in casu Satisfactionis
ejus Dilationi Munimentorum Manifestationem Coram
Actis Castri Plocz Feria Sexta ante Festum Sanctae
Agnethis et Martiris in Ao 1753. per olim N. Ma
riannam de Białobrzeskie primi ob N. Mathiae Sła
pecki Secundi vero vero N. Antonij Dzierzanowski pro
illo tempore in vivis extantis, Consortem factam de Recessu a Substan
tia Maritali, Reponit. Verum quoniam Successores
G. Mathiae Słupecki a Substantia Paterna non recesse
runt, Imo se Judicialiter per N. Mathiam Rakowski
Socerum Suum et Maritum Sistunt. Proinde ad
herendo Scripto certo Manuali de data ejus in Rostko
wo die vigesima Julij in Ao 1733. per ob N. Mathiam
Słupecki Parentem Citatorum Super
Summam Trecentorum Tinfonum Polon. Sso Actori
dato Decernit Judicium. Quatenus ejus Successores
N. Mathiae Słupecki in Cum Succubitionis Dilationi Munimentorum
Summam Ducentorum Tin
fonum ex eadem Summa originali Trecentorum Tinfo
num restantem una cum precisione per Medium
Computata, Salvis quietabrumbus in hunc reprodu
cendis et per Actorem acceptandis. Coram offi
cio Castri Plocz in et pro Crastino Festi et Nativita
tis S. Joannis Baptistae Actori Solvant et realiter
enumerent, Sub Poena Banitionis quae Decernitur
et Trnus Publicandae in primis post Contraventionem Per
remptorias Lucta per Citatos Partem Poena Quatuor
Decem Mrs Petitionem ex vi Succubitionis et Munimentorum
demerita Parti et Judices per Medium Parti in
Trnu Solutionis Officio Judicio vero ininstanti per Medium Sub Poena
Banitionis ex Registro Poenalium Solvere
Publicum

Illustris

Im Ix

Illustris Admodum Rendus Stanislaus Praepositus Graleviensis et G. Simon Kocieccy Actores G. Matthiam Dobrski et alios Citatos Actores Illustris Admodum Rdus Stanislaus Praepositus Gralevensis et G. Simon Kocieccy pro Citata pro interesse G. Mathiae Dobrski, Citati simul et Actoris per eundem pro N. Franciscus Malawski per se pro Conventus Plonscen Carmelitarum Strictioris observantiae per Religiosissimum in Christo Patrem Constantinum a Jesu Maria Priorem Cluorum et totius Conventus ejusdem nomine pro Judicium Resolvendo Remissionem ab officio Biegrabiali Castrensi Plocensi ex fundo Bonorum Dobrski ad suum Judicium factam, Contraversijs Partium exaudit. Quoniam Judicio sufficienter ex documentis deductum est, Conventum Plonscensem Patrum Carmelitarum Strictioris observantiae post subsecutam Sortis olim Gsi Joannis Dobrski haereditariae, super Bonis Dobrski sitae, in summa originali, Quingentorum florenorum Polonicalium per od. G. Sophiam de Zaleskie Relictae od. Gsi Alberti Dobrski Consortem Viduam Conventui ejus in Ao 1685to actis Trnbus Plocensibus in Plonsko Feria Quinta in Vigilia Festi Purificationis Gloriosissimae V. Mariae inscripta, Deroque Judicij Officij Castrensis Plocensis Feria 2da in Crastino Festi SS. omnium in Ao 1722do inter praefatum Conventum ab una, et G. Mathaeum Dobrski, Sortis saepefatae in Bonis Dobrski iacentibus, vigore dispositionis ultimae voluntatis, od. G. Joannis Dobrski de data ejus in Krasniewo 8 Tma 9bris in Ao 1707 conscriptae, ad actaque Castrensis Plocensis Sabbatho post Festum Visitationis Gloriosissimae V. Mariae in Ao 1715to per oblatam porrectae, in vim divisionis Gso Mathaeo Dobrski, ex G. Anna Rzeszotarska procreato Filio

Suo aplicato Hæredem Parte ab altera lato, una cum
provisionibus ad Summam Quingentorum flor. Polon.
non excedendo Summam Originalem adiudicat ac
in processu sufficienter perducto, traditionem,
Sortis eadem in Bonis Dobrski consistentem,
ob M. Joanni Strzeszewski Subjudicia Trni Zawscr.
B. Krasniewa Hæredi, in actualem Possessionem,
attestante transfusione, coram actis Castrę Plon.
Feria Quarta ante Festum S. Catharinæ V. et Mar-
tiris, in Ao 1729 per Religiosum in Chro Patrem
Ludovicum a S. Thoma Conventus Plonscę Car-
melitarum, Priorem, Suo et totius Conventus
ejusdem nmne super Summam Quingentorum flo-
rę Polonicę Provisionalem, in Personam ob Mci
Strzeszewski Subiudicia Trns Zawscrę, cum toto
et integro Processu, ac traditione recognit, dimissi-
se, Subsequenti vero tempore, post fata Sterilia-
olim M. Subiudicatis Trns Zawscrę, eandem cessio-
nem una cum resignationibus Bonorum Krasniewa,
et eadem Sorte, in Bonis Dobrski sitta, ad Illu-
strem Admodum Rdum Stanislaum Præposi-
tum Gralewiensem, et Simonem Kocięckie devenis-
se, Expost eosdem Illstrem Admodum Leverendum
et Esum Kocięckie de eadem Sorte expulisse.
Idcirco Suspensa decisione Causæ Præsens Necessa-
riam esse Condescensionem Judicij Suo censet.
Quod Judicium unius Duorum ve absentia non obstante
Conducendum Condescensurum aut unius M. Judex Conducien-
das Condescensurus ad Jurisdictionem Bonorum Dobrski
Sortem q. Succedunt ob S. Joannis Dobrski professa
in Crao Festi SS. Vitti et Modesti Martyrl. in Ao Pen.
ante omne

ante omnia reinductionem eorum Illustris admodum Re-
verendi Stanislai et G. Simonis Kocieckich in Sor-
tes, praefatorum B. Dobrski, non obstante donatione, Co-
ram Actis Castri Plocensis, Feria Sexta, post Festum
S. Lucae Evangelistae in Ao 1735to, per olim
G. Stanislaum Dobrski ex ob. G. Dorotheam Brzeska
progenitum Filium in personam ob. G. Pauli Dobrski
Parentis G. Mathiae Dobrski Moderni citati, ultra-
mentem ex dividentibus, et Testantis Parentis,
contra quam exdivisionem, seu disposionem, nulla
intercessit querela, recognita ~~inquiret, Inquisitionis~~
~~si opus fuerit~~ Reinducet de expulsione per quem
subsecuta sit, ac violentiis inquiret, Inquisitionis si
opus fuerit expediet, Poenas super quo intererit
irrogabit, de desolatione seu reparatione ejusdem Sor-
tis, inseminationibus auctis, seu diminutis, Inve-
stigabit, Calculum a quo competierit excipiet,
Juramenta adtentabit,
Dubia quovis resolvet, Transactiones si quae illegi-
timae sint subsecutae cassabit vel approbabit, et
cuiquid a quo competierit, adjudicabit. Partesque
in omnibus et singulis Pretensionibus, nihil intac-
ti relinquendo, finaliter Decidet et moderabitur
seu decident et moderabuntur. Cujus, vel quorum
decisioni, Partes parere ac acquiescere debebunt
et tenebuntur Idque sub P. Banionis illo inter-
mino super parte contraveniente Publicanda. Lista per
utramque Partem P. Quatuordecim MM. PP. Parti, et Judicio
totius Parti per Partem sibi compensanda, Judicio
vero in instanti ~~solvere~~ sub P. Banionis ex Re-
gestro Poenalium Publicae solvendo. In Sublatione
vero condemnationis ex parte Illmi Admodum Rdi

Stanislai

Stanislaj Praepositi Gralevien. et G. Simonis Kocieckich,
Super Religioso in Christo Patre Rafaele Conventus
Plonscen. Carmelitar. Strictioris observantiae, Gli Procu-
ratore, ac toto Conventu post ~~recess~~ Inscriptam
Comparitionem et recessum Comparentes ab ea E De-
cernit hoc iam Judicium. Quatenus Praefatus Con-
ventus, seu Religiosus Procurator, Poenam Du-
plicem Quatuor MMPP. Parti, Judico vero Sim-
plicem, Parti in termino Condescensionis,
Sub rigore Supra expresso. Judico vero in instan-
ti Sub P. Banconis ex Regestro Poenalium
publicanda, Solvant praesentes Dni ~~[illegible]~~ vigore
E in Castro Plon. Feria Eda in Crastino Festi Immac-
ulatae Conceptionis Gloriosissimae V. Mariae in
Ao proxime elapso 1754 80. obtentae et publicatae.

Illustris Adm. Rendus. Wisniewski Praepositus in Wrona
Actor cons. NN. Zochowskie Citt. et alios.

N. S.

G. Matthias Dobrski Actor cons. Illem Adm. Rendum Stanislaum
Praepositum Gralevien. et G. Simonem Kocieckie Citt.
Actor prnt. Citata ~~[illegible]~~ per Illustrem Admodum Rdum
Stanislaum Kocieckim Praepositum Gralevien. et Suo et G. Si-
monis Fratris Suj Germani nne prnt. Ad affecta-
tionem Partis Actoreae Dedit Dilatio ejus ad mu-
nimenta ad Causam praesentem necessaria ad Sequen.

Ex.

Ex Actor contra Eosd. Citt.

N. S.

Ex Actor cons. Eosd. Citt. 17
Actor prnt. Citata et Indicens per Illustrem Admodum
Rdum Stanislaum Kocieckim Praepositum Gralevien. Suo et Fratris
Suj Germani nne prnt. Videatur hoc Decretum Superius
post Inscriptiones.

Ordo Contumaciarum.

Instigator et Magnifica Eleonora de Rozniszowskie Byrzynska actor atque alij Conq Gnosos Cywinskie ac alios Citatos.

Actum in Płonsko in Terminis Communibus Terrestribus Feria Secunda in Crastino Festi Sanctissimae et Individuae Trinitatis anno Domini Millesimo Septingentesimo Quinquagesimo Quinto.

Coram Magnificis Jacobo a Kuchora Kuchorski Judice, Alberto in Bonisław Ubysz Subjudice Francisco Ignatio in Borowice Rościszewski Notario Terrestribus Plocensibus in praesentia Generosorum ac Nobilium Jacobi Kęsicki Camerarij Terrestris Nicolaj Kowalewski Alberti Wylazłowski Plocensis Mathiae Karwowski Vicegradiensis Burgrabij Plocensis Francisci Nadratowski Instigatoris Terrestris Plocensis Thomae Maliszewski Martini Długołęcki Petri Krasniewski, Illustris Admodum Rndi Antonij Wisniowski Praepositi in Wrona, Francisci Słupecki Andreae Kraiewski Antonij Chachorowski Joannis Umienski Jozephi Rogozienski ac aliorum Nobilium ad actum praesentis congregatorum, nec non ministerialis Regni Gnalis Providi Jozephi

Decretum in Siepre sub acta Fa 3a pt.

In Siepre. Fm S. Martini Pontificis Ao Dni 1756to.

Ab Arestis — — — — — — — Osmak 1. pared zrazy

Item ab adjudicatt — — — — — Tynfow — 6

Item ab adjudicatt — — — — Tynfow — 10. osmak 1

Item ab adjudicatt — — — — Tynfow. 7. Ro. 1.

Item ab adjudicatt — — — — Tynfow — 5.

Item ab adjudicatt — — — — Tyn. 10 gr.

Item ab adjudicatt — — — — Tyn. 28. Grosy 10 Sentek 1.

Item ab adjudicatt — — — — — Tyn. 4 — — gr 6

Item ab adjudicatt — — — Tyn. 10.

Acta sunt Haec in Siepre 1755.

Sancti Martini

58a

Actum in Siepre in Terminis Communibus Terrestribus ex Publica Acclamatione Vigore Constitutionis Grodnensis una cum Continuatione Anteriorum Causarum in Diem hodiernam Incidentibus Feria Tertia post Festum Sancti Martini Pontificis proxima Anno Domini Millesimo Septingentesimo Quinquagesimo Quinto.

Coram Magnificis Jacobo a Kucberk Kucborskis Judice Alberto in Bonisław Ubysz Subjudice Francisco Ignatio in Borowice Rosiszewskis Notario Terrestribus Plocensibus In Praesentia Generosorum ac Nobilium Josephi Kozłowskis Jacobi Kesielis Camerariorum Terrestrium Plocensium Francisci Nadratowskis Instigatoris Terrestris Plocensis Alberti Lempickis Francisci Lipinskis Joannis Uminskis Adami Zawidzkis Stanislaj Zołtowskis Thomae Rycharskis Jacobi Czacherowskis Stanislaj Czachowskis Lucae Łukowskis Laurentij Smoszewskis ac aliorum plurimorum Nobilium ad Actum praesentem Congregatorum nec non Mlis Rnis Gnalis Providi Josephi Wyleżynski de Bonisław Authi et Curati eundem Actum Acclamantis

Solutio

9 C L S B:
N Georgius Kotarski actor et alij Conc Consortes NN Czachorowski Komorowska viduam Lisowska ac alios Citatos

Jn C L dimissionis Bonor Zakrzewska nullo Jure deoccupatis una cum dando calculo pro quibus res est idque instanti Sub Pau Bquo D Act R reliqua in producto

Arestat S. Franciscus Czachorowski.

Ultres MM Szembeki Capitan Boronecen et G Josephus Kozłowski C 7 Plocen ac alij actor Conc G Nicolaum Karwosiecki et alios Citatos

Jn Z C Lucrum retro Solvonis Summae Una cum provisione ab eaque proveniente pro quibus res est idque in instanti Sub P B quo D Act R Caetera in producto

Arestat S. Joannes Uminski.

9 C L S:
N Antonius Bagienski Nic Cren Plocen actor et alij Conc MM et Perillustrem Rendmum Canonicum Cadtem Plocen Zorawskie et alios Citatos

Jn C Lucrum Levationis Summae Camplanorum Certa assumpta pro qua res est idque in instanti Sub P B quo D Act R reliqua in producto

Arestat Nobilis Judlis Providus Josephus Wysieczinski

9 C L S Do:
Relictae olim NN Francisci Lisowski et Michaelis Komorowski actor Conc NN Kotarskie et alios Citatos

Solutio

Jn C Lucrum Solvonis Summae dotalis pro qua res est idque in instanti Sub P B quo D Act R reliqua in producto

Arestat Nobilis Georgius Kotarski

Consors N Adami Sniezawski actor Cons N Krasniewski solut et alios Citatos ac ad Citatos

Jnf L. Soluonis Summa una cum provisione ab eaq provenienti ac cassaonis cujusdam testamenti illegaliter subsecuti pro quibus res est idq in instanti sub P B quae D A et R reliqua in producto

Arestat Vlis Antonius Uminski

G Casimirus Zbikowski Economus Biezunen actor et alij Cons G Mathiam Starozypinski Citatos. Solut

Jnf B P quae D A et R reliqua in producto.

Arestat S. Adamus Miłodworski B Plocen.

XN Albertus Ubysz Subjudex Terris Plocen actor Cons N Martinum Zyrawski Venatorem Plocen Citatos.
Coram Subdelegato G Francisco Joanne Lipinski ad causam praetenq substituto Jnf contumaciam Lucrum Solutionis summae una cum provisionibus provenientibus pro quares est idq in instanti sub poena Bonitionis quae D A et R

Franciscus Joannes Lipinski ad causam praetenq substitutus Subdelegatus

Arestat Vlis S. Adamus Miłodworski B Plocen

Haeredes et Possessores Bonor Sulkowo Tyburki et alij actor Cons G Ignatium Białoskorski et alios Citatos Solut

Jnf Lucrum extraditionis salis districtualis pro quo res est idq in instanti sub P B quae D A et R.

Arestat S. Ignatius Białoskorski Citatus.

Resuta olim G. Joannis Starorzpinski actor Conr. M. Czosnowski Pincernam Drohicen. et alios Citatos.

In C. B. P. quae D. Act. L.

Arestat Mtis Judlis Wyleżeński.

Mathias Starorzpinski actor Conr. eund. M. Czosnowski et alios Citatos.

In C. Simulis Banitio

Arestat Jo. Mtis.

M. Joannes Kuiborski Notarius Terris. Plocen. Actor et alij Conr. GG. Kamińskie Conjuges et M. Barbaram Kuiborska Notariissam Terrem Plocen. Citatos

In C. Lucrum melioratae Sententiae officij Judicij Cask. Plocen. qua meliorata a provisione ultra divisionem inter Fratres Subsecutae libertationis aprobationisque Divisionum earunde pro quibus res est idque in instanti sub P. B. quae D. Act. caetera in producto.

Arestat G. Albertus Lempicki

M. Albertus Ubysz Subjudex Terris Plocen. et G. Kurowski Bonor. Bonisławia Administrator actor Conr. G. Adamum Gutkowski et alios Citatos ad Statuendum

Coram Subdelegato G. Francisco Joanne Lipinski in locum M. loci Plocen. Subjudicis Substituto

In C. Lucrum Statutionis H. Alberti Kguk ovillatoris de Bonis Szumanie Pejorij officioso aresto innodati pro quo res est sub poena Banitionis Super vero Statuendo Banitio perpetua quae utraque D. Act. L.

Franciscus Joannes Lipinski ad Causam Plocen. Subdelegatus

Arestat G. Adamus Zawidzki.

M Jacobus Kuczborski Judex Terrestris Plocen. Actor et alij Conv. Mtes Paulum Swięcicki et Kłosinski Citatos.

N. S.

976 et exadcit. L. St.:
Franciscus Lipinski Actor Conv. Successores olim Mtis Stanislai Koziebrodzki Tribuni Generalis et alios Citatos Solutos

In Q. et exadcitaone Lucrum Solvorum Summarum pro qua res est 2dae instanti Sab. PP. quod Dtet Rx

Arestat P. Adamus Miłodrowski.

96 et exadcit L. St.
Id. Actor Conv. M. Adamum Bromierski Succamerariae Visogrodien. ac alios Citatos Solutos

In Q. et exadcitaone Simile Lucrum

Arestat Mtis Judtis

976 et exadcit: adit M. adt.
Conventus Siepreen. Monialium Ordinis Sancti Benedicti Actor et alij Conv. M. Adamum Bromirski Succamerariae Visogrodien. Citatos et alios Solutos

In Q. et exadcitaone Additur Mtis adpublicae et L. reliqua in praedicto

Arestat Mtis Judtis

X JCLRKm
N Andreas Kurowski Actor et alij Conc Consortem N Kurowski ac alios
Citatus.

In C Lucrum Conscriptionis Regestri Inventariorum
rerum mobilium fatis ob Patrij derelictis
pro quibus res est idq ininstanti Sub P B quod D Het R
reliqua in producta

Arestat N: Albertus. Kurowski

JCLPPLe
Joannes Kęsicki Actor et alij Conc G Stanislaum Swien-
kowski et alios Citatus

Solutus

In C L cassat quarumvis donationum illegaliter Subsecu
quibus cassat Lucrum de Missionis Sertium in Bonis
Swierkocino Actor pro quibus res est idq in instanti
Sub P B quod D Het R reliqua in producta

Arestat G: Thomas Vnierzyski.

JCLPPLe
Relicta olim N Mathaei Krasiński Crudeliter
Interempti Actor et alij Conc NN Valentinum Kowale-
wski, Petrum Kęsicki et alios Citatus

Solutus

In C Lucrum Poenarum Legum videlicet Infamiae Liberae
Captivationis et Colli quod utraq Duernentur Addita
et R

Arestat. G: Vmiński

JCLSS
G Ludovicus Zmijewski Actor Conc G Antonium Zglenicki
Citatus

Solutus

In C L Solutionis Summae ac rehabilitionis Pignat
Certorum pro quibus res est idq ininstanti Sub
P B quod D Het R

Arestat G: Adamus. Miłodroski.

Solut.

Id. Actor Cor. Relictam et Successores olim G. Stephani Sokolnicki et alios Citat.

Inf. L. Solutionis Summae ac rehabilitationis Signorum Certorum pro quibus res est idque in instanti sub P. B. quae D. A. et R.

Arestat. G. Albertus Lempicki.

Solut.

Id. Actor Cor. Petrum Czachorowski et alios Citat.

Inf. B. P. quae D. A. et R.

Arestat N. Eva Czachorowska.

Solut.

Id. Actor Cor. Adamum Czachorowski et alios Citat.

Inf. L. Solutionis Summae pro quo res est idque in instanti sub P. B. quae D. A. et R.

Arestat Ead.

Id. Bap. Petri

Felicianus Zorowski Actor Cor. G. Josephum Białyszewski et alios Citat.

Inf. ratione Cunctarum pretensionum B. quae D. A. et R. caetera in producto

Arestat. G. Albertus Lempicki

JC B Perp:
Ad Actor G Zorowski et alij Contra M Chamski Ensiferum Plocen Citatum et alios
Jnc ratione circumscripti honoris B P quo D Act R
Arestat Mtis Judlis Wyleżeński.

JC B
Ad Actor et alij Con N Kraśniewska virginem Innuptam Citatam
Jnc B quo D Act R
Arestat. N: Franciscā Kraśniewska Citt.

JC L Sta:
Ad Actor Con NN Leszczyńskie Conjuges Citatum ad statuendum
Jnc L Statuitionis L: Vincenti Subditi quo res est sub instanti Sub P B quo D Act R religion in pdacto
Arestat N: Leszczyńska Citt.

XG Valentinus Bromierski BC Plocen Actor et alij Con G Adamum Malewski Citatum
Jnc B quo D Act R
Arestat P: Thomas Vniercyski.

IC LSS C:
Illtris admdum Rndus Joannes Cywinski Praepositus Solutus Curatus Kurovien. actor Conr. N. N. Valerianum Zglenicki et Franciscum Kowalewski et alios Citat.

In C Lucrum Solutionis Census a summa provenien. pro quo res est idq. instanti sub P. B. quae D. A. et R.

Arestat N. Valerianus Zglenicki

I C B P D.
G. Adamus Zglenicki et alij actor Conr. G. Jacobum Borowski Solutus Citat. et alios

In C B P quae D. A. et R.

Arestat G. Thomas Vnierzyski.

I C L S
N. Andreas Kozierowski actor et alij Conr. N. Nicolaum Zglenicki Solutus Citat.

In C L Solutionis summa pro quo res est idq. ininstanti sub P. B. quae D. A. et R.

Arestat Id.

IC B. relij in pisi
Famati Sztyburg Conjuges anteacti Sortis in Bonis Solutus Poniatow Tenutarij Possessores actores Conr. M. Adamum Bromirski Succamerarium Vissogr. et alios Citat.

In C B quae D. A. et R. reliquo in prolecto

Arestat Mbi Judtis

Solut.

JC L Cass: Do: Albertus Kłobukowski actor Cons. admodum Rendum Nicolaum Dąbrowski Parochum Mochovien. et alios Citat.

Jn C Lucrum cassationis Donationis super Sortem in Citatione expressam quam Cassata L Dimissionis ejusdem una cum dando Calculo pro quibus res est in instanti Sub P B quo D A et R

Arestat N: Joannes Kłobukowski.

JC L Sol: Joannes Obrebski actor Cons. N Stanislaum Zołtowski Citat.

Jn C L Solutionis Summae una cum provisione pro quo res est in instanti Sub P B quo D A et R

Arestat G: Jacobus Kęsicki.

JC L Sol: Casimirus Dęsinski actor Cons. Nadream Zglenicki Citat. et alios Citat.

Jn C Lucrum Solutionis Summae pro quo res est in instanti Sub P B quo D A et R reliqua in producto

Arestat N: Hilarius Zglinicki

JC L Rep: J: Consorter N N Kędzierzynski et Petrikowski ac Gotecki actrices Cons. G Josephum Dziewanowski Citat.

Jn C Cassatt quibus cis Donatione ac transactionibus super Bona Szumanie per G Josephum Dersli illegaliter subscriptis Lucrum Dimissionis eorum Bonorum Szumanie cum dando Calculo pro quo res est in instanti Sub P B quo D A et R

Arestat G: Albertus Lempicki.

J C L S S
Consortes NN Feliciani Malewski et Orłowski Solutae
actrices et alij Cons eund G Dziewanowski Citat.

In C L Solutionis Summarum una cum provi
sionibus p qua res est in instanti Sub P B
quo D A et R Arestat Id.

J C L Cas. Inscri
N Joannes Dobreniecki actor et alij Cons G Hedvigim Mala Solutae
nowska et alios Citat.

In C Lucrum recognoscendae quietationis
de dote per Ipsam levatae p qua res est in instan
ti Sub P B quo D A et R
Arestat Citt.

Supra nam J C L S S supra dam J C exaudit L S Prov.
MM Kaminscy Conjuges et alij Actores Cons M Joan Solutae
nem Kuiberski Notariae Terrem Plocen et alios Citat.
Super duas

Super Primam Lucrum Solutionis Summarum
Dotalium Divisionibus assignatae una cum provisio
nibus ab ipsa proveniens ac comportationis earum Divi
sionum et commutationis p quo res est idq in instanti
Sub P B quo D A et R Arestat G. Jacobus Kęcicki

Super 2dam In C et exaditione L Solutionis provisio
num a Summis ~~provisionibus~~ Dotalibus Dcto Castr Plocen
adjudicatae p quo res est idq in instanti Sub P B quo D A et R

G Jacobus Kęcicki C T Plocen actor Cons N Ludovicum Rzeszo
tarski Citat et alios.

In C L extraditionis Subditae p qua res est in instan
ti Sub P B quo D A et R reliqua in producto.

Arestat Citt.

G Stanislaus Białłoskorski Actor et alij Con Famatum Michaelem Sowinski Civem Supra et alios Citat.

Aprobato Processu in Z. et ex Adcitatione L. Solutionis Summa p qua res est Idq ininstanti Sub P. B qua D Act R.

Arestat Cit.

Ja Actor Contra Famatos Grabowski Maliszewski Cives Szym et alios Cit.

In Z L Solutionis Summae p quo res est Idq instanti Sub P B qua D Act R.

Arestat Mtis Jacobus Wyszczynski

Relicta od Famati Sztymbor et alij Cit Contra Contra Honestum Martinum Sztymbor et Cuam Wiernicka invicem Conjuges et alios Citat.

In Z L Solutionis Summae p quo res est idq ininstanti Sub P B qua D Act R.

Arestat G Jacobus Kęsicki

x Consors G Valentini Bromirski B.C.P. Actrix Contra Mum Michaelem Kudzborski Dapiferum Volhiniae Citat.

In Z L Solutionis Summae p quo res est idq ininstanti Sub P B qua D Act R.

Arestat G: Jacobus Kęsicki

x

G. Stanislaus Zołtowski Actor alij contra G. Laurentium Smoszewski et alios Citatt.

In Z. ex Remissione et adcitatione L. reproductionis Iurium Super certis fundis Bonor. Smoszewo Sitt. in defectu reproductionis Iurium L. dimissionis eorunq. Sortium in praesentia officij competenz cum dando calculo Sub P. B. quo D. A. et R. Arestat G. Laurentius Smoszewski.

G. Laurentius Smoszewski Actor cassare et alij Con. G. Stanislaum Zołtowski et alios Citatt. Cassare

In C. Lucrum Cassat. Condemnationum quarum lis caetera in producta

Arestat. G. Jacobus Kościski

X Perillustris. Rendissimus. Constantinus. Kucborski Canonicus Cathedralis. Plocens. Actt. cons. M. Kucborski Dapiferum Volhyniae. Citt.

L. Cassata Inscriptionis super Summam Quindecim Millium Tenorum quo res est idq. in instanti Sub P. B. quo D. A. et R.

Arestat Id.

G. Felicianus Malewski Actor et alij Con. G. Josephum Dziewanowski et alios Citatt.

In C. L. Solutionis Summae quo res est idq. in instanti Sub P. B. quo D. A. et R.

Aresta Mlis Idlis

G. Jacobus Kęsicki Camerarius Terrs. Plocen. Actt. cons. M. Antonium Bagienski adpsens Notarium Castrens. in ante Camerarium Terrem Plocen. Citt.

Actor personaliter citatus Mus Baginski Notarius Castr. Ploc. anteactus Camerarius Trrs Ploc. mdi Judicium Decidendo Citationem Partis Actoreae Mo adpsens Notario Castr. Plocensi pro Compertatione Librorum Susceptarum transactionum stante functione Camerariali Trri Ploc. instituti Controversijs Partium exauditis, Compertet Id M Notarius Castr. Ploc. libros transactionum pro quibus Convenitur Idq instanti, Et quoniam eosq compertavit et praesente Judicio Gso Camerario Actori restituit ~~Judicio Plenti~~ Proinde Satisfacisse eundem Decis Judicij Sui adinvenit et eundem Mus Notarium Cas. Ploc. liberum facit et pronunciat

M. Jacobus Chamski Subjudicus Trrs Plocen. Citt. et alij cons. Sp. Andream Chamski Ensiferum Plocen. et alios Citt.

In C. B. quae D. Aet. R. reliquit in praedicto

Arestat G. Jacobus Kęsicki

Jacobus Kuberski Judex Trrs Plocen. [illegible]

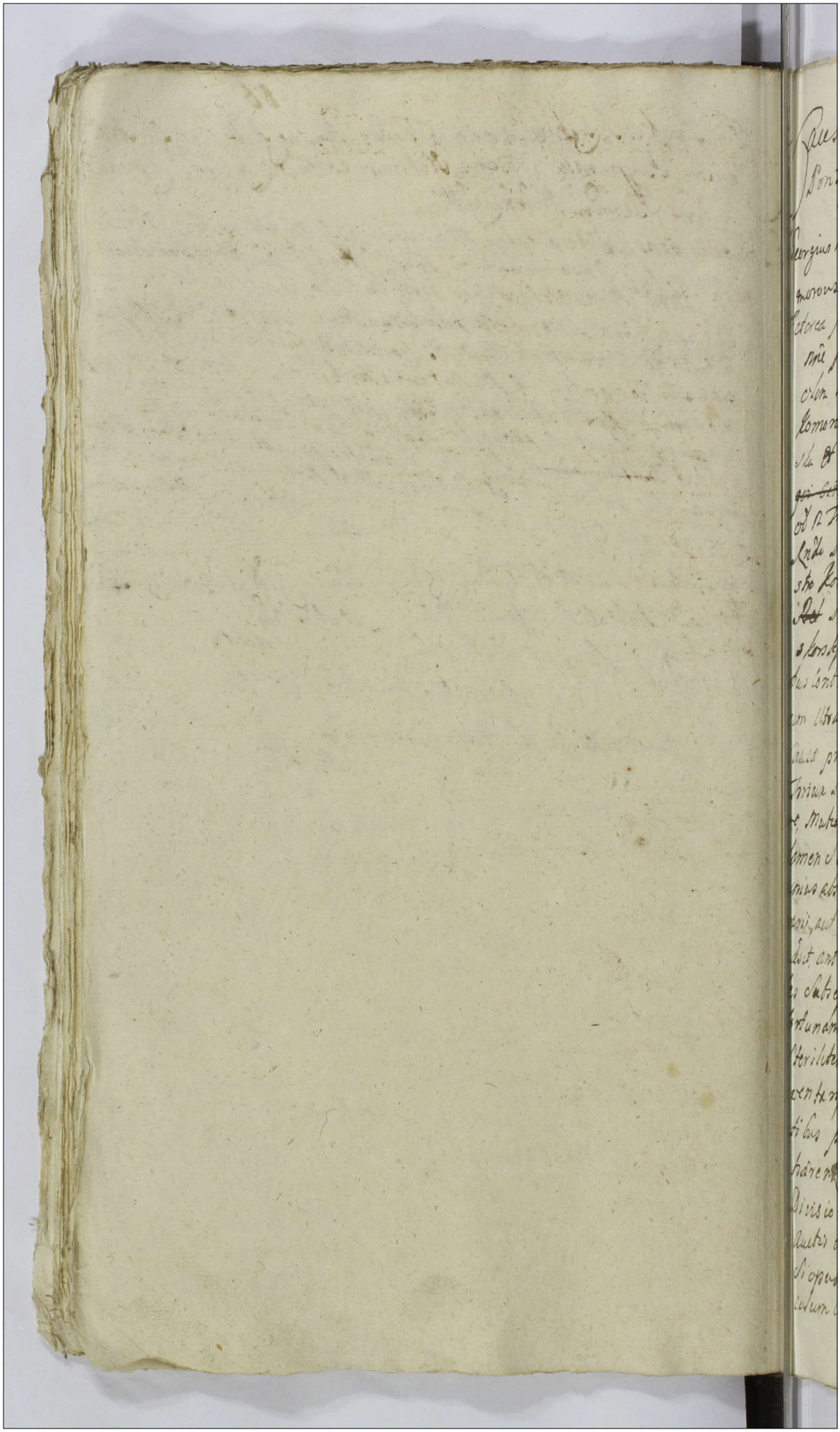

Quesa ex Aresto Sub Actu 7 Stiel pt Fm S. Martin
Pontifcis A D 1755.

S. Georgius Kotarski Actr et alij cons Consortes Mr. Cachorowski
morowski Vidua Lisowska ac alios Rtes

Actorea per S Georgium Kotarski Maritum suo et Consortis suo
rũ prth. Citata Simul et Actona pro interesse Szaran Sophi
ae olim Nlis Francisci Lisowski et Catharinae ad N Michaelis
Komorowski Kotarskie per ipsas Sophiam de Kotarskie Lisow
ska et Hiacinthum Chybickum E Suis Consortibus Rtes
qui citati Eo ad Actoratum citati Sophia de Kotarskie Lisow
ad S Francisci Lisowski ac aliorũ actorum Gliwski Adamo
Lnde Parocho in Rodacie ac Nli Nicolao olim Adami Filio, Adia
sto Kotarskie instituta per S Georgium Kotarski; Quoniam
Act Pro interesse religionum Actorum per S Ignatium Bia
skowski; comparentibus et Secum Jud Ur controvertentibus. Qui
bus Controversijs Partium examinatis. Decidendo tandem Jud
cum Actorum ad Judicium Suum edicto, Suspensa Decisione
causa prater Necessariam ejus Condescensionem SS. Camerar
Christi Stoq in Standum Sonor Zakrzesko, et Kotarczyno, Capitulo tem
re, Mutuo Partium Sumptu in anno futuro 1756, ante Festũ
dominum Joannis Baptistae Jorũ temporis faciendi audiendi
tamen absentia non obstante, conducendorũ adimvenit, Quibus
rosis, aut cum SCamerarius Trib Stoq Conducere et Condescens
adsit ante omnia Comparationem Documentorũ prorum ibi per
tes Subsequendo Juxta Juramento injungat, Quibus Comparatis
fortunam post olim S Mariannam Kotczyska Virginem cum
Sterilitate decessu in Sortes Successive devolvendi, ex diei dicti, de
ventaris Rebus Mobilibus, ingruentibus forme existen
tibus post eandem deredictis, et cum quam ex Successori bus
haerent Inquirat, et investigabit. Eorundemq inter Cohaeres
Divisionem aequalem peraget, de declaratione sive separatione
Auctis vel detrimentis in Semi unctionibus, Indagabit, Inquirendo
Si opus fuerit, expediet, Juramenta ubi necesse fuerit exigi et
cutum Cujuscunque Juste provenient reddendum demandabit
Interea

Praten Jacobs Cancias et Singulas inter Partes excitas Copiet. Deinde ista
Suprascta Causa in Bonis Zakrzewko, Jurisdictionem Suam ad Bona
Sobieszyno, transferet, Ibidemq ex Comportatis documentis, per Partes
Constituta Mapa Substantio ob D. Alberti Sobieski; Dotem Compe-
tentem de Bonis Paternis et Maternis Sororum, assignabit, Solutio-
nem ejusq Cum Assignando Ligore inibunget, Partes in omnes et singulas
Pretensionibus. Nihil intactum et irresolutum relinquendo
Decidet et disjudicabit et Moderabitur. Quorum vel Cujus
Decisioni, Partes parere et acquiescere debebunt et tenebuntur
Ida Sub Pena Banno, ille in termino Condescensionis coper Se
Se Contravenientes publicanda. Lucta per Partem utramq Pena Lexatur
decem Marcarum Parti per Partem compensanda Judicio vero inmen tanti
Solvende Sub Pena Bannitionis ed Legesto Sonatum publicanda.

Illustres MM. Szembeki Cancellarius Borovicen et J. Josephus
Koltowski Camerarius Derpis. Plocen et alij Actor cons J. Nic.
Colaum Karwowiecki. et alios Citt.
Actorea per J. Ezechiaelem Ozdowo et aliorum Actorum nomi-
nata, Citatas; et actor personaliter Satisfecit Citatus J. Nicolaus Kar-
wowiecki Decano. Mapas in anteactis Judicijs Exceptas ibi
imposuit. Et gravamen non Satisfecit Imo moderamini
Judicij sui se Subiecit, Proinde Judicium Decernit. Quatenus ex
J. Nicolaus Karwowiecki in eum Succubiturus ejusq Actoris
nis Solvat ad J. Karwowiecki Penam Pecuniariam MMSP Bam
et Judicio per Medium, ejus instanti Sub Pena Bannitionis ed Legesto
Sonatum publicanda. Et Partibus in Negotio Principali experiri
Mandat. In experimento foro Adjuncto, Partibus Procedere Mandat. Impro
cedendo, Et Quoniam Judicio Suo manifeste detrectaverit. Eidem Nicolaum
Karwowiecki Venatorio Dignitatis moderatum Compar Summam Quinquin-
Florenorum Polon ad rationem Summae Quinque Millium Florenorum Polon in Bonis
Sobieszyno Mai Stanisla in Praecepto Districtus Castellanie Lanciciensis hereditario
jure Coherente, Pena Secunda inter octavum Festi Sertum Corporis Christi Do-
minicum in Anno 1742 in Castro Skorzewo obligante, officiosa quietatione secuta, de
eadem quietatione, ac post in Anno 1743tio Sabbatho in Vigilia Festi Nativitatis
Sancti Joannis Baptistae in eodem Castro protermissa Supradicta quietatione Sum-
mam totalem Quinque Millium Florenorum Polon a Rto Josepho Kozlowski Cast.
Sandomiriensi Actore Szembekow Capitaneos Boroviensis ac Plocensis Causarum Suprascri-
ptarum Mri Szembekow Capitaneos Boroviensis ac Plocensis Causarum Suprascri-
ptarum Mri Szczygielski Castellani Lanciciensis Specialis Plenipotentiarius percepisse
exindeq Summam Quinquaginta Florenorum Polonicalium Secundarie in-
stantes exigit et petit, Actorem Quam Actor Cast Skorzewo Pena Pecuniaria Centum
Rupeis exigit et petit, Actorem quam Actor Cast Skorzewo Pena Pecuniaria Centum
Florenorum Polon ad officia Cast Skorzewo ac Judicium Suum Terrestre
Recognoscendi Exemptionem ad officia Cast Skorzewo ac Judicium Suum Terrestre
et deinceps Litiganes Partes Ordinij Judicium Controversia Partium exactis Gravitatem

Visitationis Generalis V.M. A° quo supra de Nullitate Subalternae quietationis de Summa
Quinque Millium Flor. Polon. nulliter subsecutae intulisse, Proinde Judicium non obstante
eadem maiore, quinimo cassata, licet quidem S. Karwosiecki non modo ex re Secundarie Se-
vaonis acquietata Summa Quingentorum flor. Polon. Verum ex interposita nullitate manife-
stationis supraexarata, Poenas promeruisse dicitur, Cum tamen ex praetensionibus suis quibus agit
Judicio recedit, Pars vero Actorea in recompensam earum Praetensionum provisionem
a Summa supraescripta Quingentorum flor. Polon. ab actu inhoati Processus sibi juste provenientem
pro uno anno condonavit. Decernit Quatenus ia S. Karwosiecki venatoria Vinna
Summam supranominatam Quingentorum flor. Polon. una cum provisione pro uno tan-
tum anno provenientem in Unum per Medium computata, in et pro Tertia Secun-
da post Dominicam Misericordiae in A° 1756 ventura coram officio Castri
Plon. actoreae Parti nempe S. Kozłowski Camerario T.P. ex Jure transfuso-
rio ab Illmo Mcis Michaele Szembek [illegible] Marianna de Iwanskie invicem con-
pigibus Capitaneis Boronecen. Scriptum [illegible] de data ejus in Zagoty die 2 Ma-
ii Anno in A° 1754to eia Serviente pro invigilantia [illegible] rum suarum et Successorum Illmi
Mci Stanislai Duszeck Castellani Raciaziensis, [illegible] quibus ius Ju-
ris dissugijs et protestationibus solvat et realiter enumeret, sub Poena bonitionis
quae Decernitur et Trnis Publicandae in Casu Contraventionis in ibidem Cir-
ca manifestationem Conservatur peremptorius Lucta per Citatum
Poena Quatuordecem Marcarum Polonicalium, Parti et Judicio per
Medium Parti sub rigore apposito Judicio vero in instanti sub
Poena Bonitionis ex Regestro Poenalium Publicanda

Consors N. Adami Sniezawski Actt cons. N. Michaelem Kra-
sniewski Citt et adcitt.

Actrix N. Regina Uazynska N. Adami Sniezawski Consors in
assistentia N. Petri Zylenicki Tratus sui amittalis prtt, Citata
pro Interesse N. Luciae de Uminskie N. Antonij Uminski per S. An-
tonium Uminski Maritum nne Consortis suae prtt, Pro Interesse
Illustris Admodum Rdi Gabrielis Fuzowski Praepositi Golesiovien.
per eunae prtt, Pro Interesse Admodum Rnda Nicolai Lasczyn-
ski Praepositi in Koziebrody per S. Thomam Unierzyski SLP.
Quoniam N. Michael Kraonieski originaliter Citatus praesenti
in termino disparet, et se Condemnare permittit. Proinde cum Com-
parentibus adcitatis Causa praesens suspenditur ad Convictionem
disparentis super quo disparente Iterum post Aristum Limites
Condemnatio prout in Simplici Regestro Continetur. et Remittitur
pro peragenda executione ad M. Loci Capitaneum

Publicatt

M. Antonius Bagieński Notarius Castrens. Plocen. Actor
et alij cons. MM. et Perillustrem Rendissimum Canonicum
Cathedralem Plocens. Zorawskie Citt.
Actor personaliter citata per G. Adamum Miłodrowski Bes.
Teneri Comparens Partis citatae producere Plenipotentiam a
Principalibus suis Idque in instanti Tandem ad Repositionem
ejusdem Comparentis Partis citatae datur Dilatio Majoris
quae citatis ex quo Majoris Causas Importantiae in Ju-
dicijs Trib. Regni Petricovij adtentant quam pro-
babunt Literatorijs documentis in Sequentibus Ju-
dicijs. Ut ipsa
M. Albus Ubysz Subjudex Trib. Plocen. Actor cons. M.
Zorawski Venatorem Plocens. Citt.
Coram Subdelegato Mco Antonio Bagienski Notario
Castr. Ploc. ad Causam Pro Subdelegato Actor Mcus
personaliter citata per G. Adamum Miłodrowski Bes.
ad repositionem Comparens M. Zorawski Datur Dilatio
Majoris eiusdem Mco citato ex quo Causas Majoris
Importantiae in Judicijs Trib. Regni Petricovij
adtentat quam probabit Literatorijs Documentis
juxta Legem in Sequentibus
Antonius Bagienski Nrus Castrens. Pallatinus Plocen.
ad Causam Pro Sen. Subdelegatus

G. Casimirus Zbikowski et alij Actores Contra G. Matthiam Staroryp[illegible]
Actorem per G. Casimirum Zbikowski Clavis Piezarum Oeconomum suo
et aliorum Actorum Mcae Pratis citatus simul et Actor G. Mathias
Staroryp[illegible] Judicium Controversijs Partium exaudit
Siquidem Causa praesens respectu obiectae Complicitatis Causa
tionis fatorum olim G. Antonij Promirski in Judicio ~~Officij~~
praesens promovetur quae sine eductione Scrutinionum tam in
deductionem quam in expurgationem Gsi Staroryp[illegible] decidi
nequit Idcirco Eductionem Scrutiniorum in Sequentibus pro-
ut Partes utraque affectant Censet Tr. E Combinatis Partium
Actoratibus et Reatibus etiam in alijs Pretensionibus ab invicem
ad se habitis ~~necessarium~~ ad Mentem Terminorum necessarium.

N. Andreas Kurowski adl et alij Co Conctem N. Kurowski adl.

Actores Nles Andreas et Mathias Kurowscy Fratres inter se Patrueles Germani suis et aliorum actorum nomine Pet. Adota N. Marianna de Cacho. rowskie primi ad N. Thomæ Kurowskiego Secundi ad Presens ibi quoti N. Kurowskiego Consortis in acte ejusq. sui Mariti part. Judicium Controversys Partium exandi Scripsidem Judicio huic deductum est N. Mariannam de Cachorowskie ad N. Thomæ Kurowski in Ao 1745 de mortui, Relictam Conventorem Viduam ad presens Nlis Alberti Kurowskiego Consortem Inventariam de rum Mobilium facto expeden Prioris Mariti de relictorum ad Manten Legis non contrahendo, nec ad acta authentica adhuc exindej abusum Pares adsistendj Commutpe, et insufficienter Presentis in Termino Conscripsum remittendi, testamentumq. in rem Judicio. Adires adhærendo legi capatus tum pure adversabilis quæ in testamento Peccpariam spe Condescensionem Gis Camerarijs Trinitatis Via unius absentia non obstante adpendum Bonor. Courto. Capitulo Dni Camerarij Capitulo tempore ante tremen festum Visitationis Sermis Baptistæ in Ao proxime venturo 1756 incidente mutuo Pertium Compta Curia Actis ene ante adventum ejusdem tempe Sive faciendæ Conducendi et Condescensum Seu Actus Condescensus ant omnia sufficientiorem Expeditionem Legestri injungendi ejusdem get, realitatem Conscripti Legestri Comprobandi demandabit, de depo Scripsimilibus Bonor. sitione Seu Separatione Inquirendi Seu inquisiret, Inquisitiones Testium ejusdem et Dimissionem Bonor. Pura Relatione clemens Precentes Tempo rum per eam Coram N. Thoman Kurowski Patrem N. Mariannæ de Cacho rowskie Consorti protunc Ejus, ad presens Nlis Alberti Kurowski Consorti Actis Curiæ Sti Cis Fori Testa instrumentis Festi Visitationis Mariæ in Regis Curiæ Sti Cis Fori Testa instrumentis Festi Visitationis Mariæ in Ao 1754 die ingressi Decernet, Partesq. in Causa Pretensionibus fine Inter decidendi et Moderabiliter Seu decidendi et Moderandi Cujus vel quor Partes parere et acquiescere tenebantur sub Pena Bevinis ibidem in termino publicanda Lecta per Partem utramq. Parrne Curiarum emissi Pertis per Partem Actricem Compensranda Judicio vñ in instanti solvenda, sub Banitionis ex Legestro Penalium publicanda. Super Parte contravenientes.

Heredes et Possessores Bona Sulkowo. Tyburski et alij ad
J. Ignatium Biallozorski Litt et alios.
Actorea per Nles Antonium Sowiech Stis Jacobum Zyburski
Albertum et Jacobum Sulkowskie Suis et actor. Nomine et
Possessor Bonor Sulkowo Tyburski et Blony mibus pertt. Cibata

Jsen. Albertum Lempicki ldg pro interesse S. Bartkowski pro
Prointeresse S. Bartholomaei Jarkowski Dec. per S. Jacobum Kosicki
CZP. pro ad Lepcationem S. Bartkowski Datus Dilae Majoris
ejusdem causae Majoris Jnpersentie in Judicijs Prudentia
in Debrzyn adtentat quam probebat Literatorijs Documen.
tis juxta Legem in Sequentibus Judicijs Cum Stis Re
stionibus causa fuerit suspendenda ad eam Judicem
sbound. causa fuerit suspendenda ad eam Judicem

Nr. Albertus Ubysz Subjudex Tris Plucenz et Nr. An
dreas Kurowski Dnc Bonistauia Administrator Acti ung
L. Adamus Gutkowski et alius Sed ad statuendum
Coram Subdelegato Dno Benedicto Kamiensk in locum Nr Judicis
ejusdem loci Presentibus Subscriptis
Actor per Dnum Andream Kurowsky Bonor Bonistauia Administratorem
Suis et aliorum suorum nomine Citatus Stanislaus Gutkowski pro
Decidendo Citationem Partes actores pro statuendo Honestum Alber
tum Kacik Capellatorem Ecclesiae Sancti Judicium suum edit Controversijs Par
tium exandis. Litteras Citatorias Statum Honestum
Kacik Capellatorem Causa Statutionis pars actorea ejusdem
tuat Jdq instanti. Et quoniam citatus in primo Statutionis
ejusdem Citatum in primo Statutionis Honestum Kacik
Capellatorem Judicij subscripti. Et contra Statutum Actor
dirigatur. Jndagando suspensa decisione causa prosecutus
ad investigationem Et eodem citato Judicium procedit. Et
per actor Quoniam ex eadem Investigatione Honestus Matheus Kacik
Fratre ipsius patet, eundem Honestum Albertum Kacik de
Bonis Stumane Capellatorem, de fuga et Latitatione Kacik
Patris de Bonis Bonistaw Subdoli profugi una cum eius
de Libris Profugi scripsit et ejus in parte alimentum cabi
dotepe. Proinde Resolvendo anteriorem Judicij Sui Cam Subde
legato Suspensionem Decernit. Judicium ac Subdelegatus
Litteras Citatus Honestus Albertus Capellator Laborensis
Plebanus una cum actore de Libris suis pro Sequen
ejus Statuet Sub Lata Sententia ejusdem Judicium
de. Et Benedictus Kamiensky Statum Presentem
Subdelegatus

Finis

G. Franciscus Lipiński Actor Succ. Succ. Ex Mfu Koziebrodzki Tribuni Zawiszczenz et alios Citt.

Actor personaliter Citata Simul et Indicens ex Interesse Citati Mae Mariannae Koziebrodzki Mci Antonij in Koziebrodzie Baginski Notarij Castri Plocz per eundem Mcum Notarium Castri Plocz, Suo et Consortis Suae nne personaliter, ex interesse G. Apolonae de Koziebrodzkie Gsi Antonij Osiecki Consortis Citatae et Indicentis, per eundem G. Antonium Osiecki Suo et Consortis Suae nne prtr ex interesse M. Pauli Kadłabowsky Ensiferi Wszogrodiensis ac Succorum olim cum Mca Eleonora Koziebrodzka Citatae Simul et Indicentium, per M. eundem Antonium Baginski Notarium Castri Plocz prtr. Ad obiectam a latere Condemnationem ex parte G. Benedicti Kaminski in Castro Plocz Ferie Secunda in Vigilia Festi Nativitatis S. Joannis Baptistae proxima in Anno Currenti ratione Summae Quingentorum Viginti quinque Tinfonum Polon. Provisionalis a Summa Originali Mille Quingentorum Tinfonum provenientem non Solutionis, Super Gso Francisco Lipinski obtentam et publicatam, Tenori eundem Gsum Lipinski docere de loco Standi, Censet. Tandem Moderamini Suj Judicij se Sabiciente, eodem G. Lipinski Decernit, Judicium Quatenus ad G. Lipinski in Constitutionem ad Bonis loci Standi Poenam Quatuordecem MM. Polon. Parti Judicio vero per Medium Solvat Idq. ininstanti sub Poena Banionis ex Regestro Poenalium publicanda, et habere locum Standi censet. Et in Negotio Principali experiri Mandat. In Experimento Judicium Controversijs Partium Exaudiendo Quantum Spectat Summam Quingentorum Sexaginta Tinfonum, Licet quidem G. Lipinski Actor vigore Inscriptionis per olim G. Donatum Leszczynski super Summis in Bonis Zgagowo Ipsi Servientis assecuratae Summae Quingentorum Sexaginta Tinfonum Solutionem cum provisione a Parte Citata pretendit. Verum quoniam non modo Succores ejusdem G. Leszczynski Inscribentis pro termino praesenti non convenit, Sed etiam Causa ejusdem G. Lipinski nne Summae a Succoribus Koziebrodzianis praetensae, per Decrum Antecati Judicij Sui Feria tertia post Dnicam Exaudi Ao 1745 latum, ad decisionem Causae per olim G. Leszczynski ejusdem Succoribus ratione Cessationis quarumvis transactionum Institutae ad Judicia Tribunalia Rni Petricoviensis deventae, Suspensa esse patet, Quae causa ejusdem G. Leszczynski cum praefatis Succoribus per Decrum Judicij Tribunalis Rni Petricoviae Feria tertia post Festum S. Lucae Evangelistae Ao 1750 ad Judicia Trrae Gostinensis in Gambin, et remissa et ibidem Feria Secunda post Dnicam Laetare Quadratem Ao 1753, obtentam, Super Inscriptionem G. Leszczynski Condemnatione probatur adhucusque esse indecisa, Proinde Solutionem ejusdem Summae Non Posse rationibus Inductis Constituere locum Standi eundem G. Lipinski Judicium adinvenit

per D. Lipinski Extensa ad Decisionem finalem Causæ Successorum olim
Joi Doneti Leszczinski cum Successoribus Kozichrodzianis undecisa per
dem Sapiendendam esse Caret. Quod obtinet alias Summas per
D. Lipinski pretensas tot in proceßu Specificatas, tam ad Scripturam quam
ad Verbales asseverationes ejusdem olim Mci Kozichrodzki ad Actore coapun-
ctas Capitulat. Idem D. Lipinski actor Decreto comprobationis Supra facto
realitatis earundem Summarum eidem olim Mco Kozichrodzki datarum
Subditis Successoribus gratiose olim Mci Kozichrodzki provenientibus In eam
Juramenti Rothan prout Ipsi clamando ab Parte rete ad legitimè
debendum et prout in Satisfactionem earundem nihil quid plenam ha-
olim Mco Kozichrodzki quam et Successoribus ejus Moderno Extanti
gressam participavit et Caeteras Pro adhuc per Mtis ejus ad Rothis
Possessionem Summas et Quidem primam Ducentorum Florenorum
dam Centum Imponum Tertiam Ingrossatam Supra nam Rothæ Expressam Ipsi
per Judicium deprompta. In Comprobatione adverta. Deinde Judi-
Latenes Successores Kozichrodziani Citati Summas easdem Juramen-
citas in unam Computandi efficaces Summam Trecentorum Triginta
Imponum Actori coram Officio Castri Pilcz in et pro Festivo Nativitatis
S. Joannis Baptistæ in Anno decurrente futuro 1756 venturo, et ne quid
vis Juris defugio et protestationibus assistendi et realitas enumerent, Sub Pœ-
na banorum quo Decernit, et trinas publicandi in casu contrav entionis
in Ibidem meo nomine conservatas Peremptorias. Lecta per Citatos Pœna
tuor decem Imposonum Scripti et Judicio per Medium Testificem Sub Pœna banorum ea Regest
Sub Rigore Clausulæ expressæ Judicio vo ininstanti Sub Pœna banorum ea Regest
Sapidum publicandi Termino quo ad Jurisdictionem Successorum olim Mci Kozichrodzki
Cumulative Respectu Annuæ Sapidiæ Quotis adamantinis ornatis Decimo Ju
Antecedi Judicij Successoribus Kozichrodzianis realibus, minuendi Coronam Bini
Partes ejusdem Scripti Manualibus Linis, et Quidem primo per D. Apollonium
de Kozichrodzki et D. Antonij Mci Consortem in alia quoq Mentionatis de data
in Zagonio die undecima Augusti in Vo 1745. Altera vo per Mod Dominum
Kozichrodzki de data Mi Sandi Kadubo Sub Transfixo Dispositione Consortem in ejus Mensa
ejusdem de data ejus in Przecieszno a Ligne Sub in Vo 1746 datis Conde natis
esse probat. Idcirco tenere eandem D. Lipinski ad Solutionem Nominati Terminis
his in mich. Caput Meo Manienno de Kozichrodzki ad Instantiam Mci Antonij Disposi
sibi Consortis respectiv Judicium Arbitrator. Decernendo. Extenus Summam
torum Imponum Judicialiter Compositam Mci D. Lipinski Posterius Castri
Pilcz in termino Exprimere Annuum Anteriori Sueta in Decreto Quotis
Termino ex Solo Prospero Quidem Solvat et realiter enumerent Ipsi
Expensa et Sub rigore Clausulæ Extra nos ad D. Lipinski Latæ ad proximum per eundem Pœna Quatuordecem Imp
etiam ea vi Contraventionis Sæpe nominato Decreto Sueta Subeat Partis Judicia
vero per Medium Testificem in termino Sub rigore Expressato. Judicio vero
per Medium ininstanti Sub Pœna banorum ea Regesto Pœnarum perdendarum
Tribunal Judicij Supremi D. Francisco Lipinski de Lipie Manifestationem ea vi Contractus
nis Appellationis Decreti Judicij Supremi Castrensis Posnaniensis Annuæ Coram Officio
sub Pœna Trecentorum Imponum Festivitatis Sancti Joannis Baptistæ Proxime
do et publicanda Decernit Judicium Extenus D. Lipinski Sanam Baptistæ Caeteroqui
Mci Pars Judicio vo per Medium Testificem in Officio Superiori, et Sub Rigore ibidem adpositis
vo Instantia Sub Pœna banorum ea regesta Pœnarum publicanda decernit.
Vadium Successivæ personæ obj Sententia se concernentia Jure quæstionem seu in Rescin-
Resolvendi negotiorum ejusdem

Relicta N: Mathej Krasinski. Consors Vidua et alij
Acta. cont N.N: Kowalewski. et Cichi alios Cld.

Actores per S. Hedvigin de Strobachie relicta N. Ma-
thej Krasinski Crudeliter interempti, Conserten Viduam Na-
tem, Suc et Pupillor Suorum nom prtm, Citata pro Interpe
Georum Valentini Kowalewski et Catharinae de Starzynina pri
mi ad S. Joannis Cohortandi etc ad Diem dotis inscen Compe
gum per eundem Valentinum Kowalewski manutum Suo
et Consorte Suos nom prtm Adaptationem Patet auto-
rem necessariam esse educationem Servitiorum per Par
tes utrinq; tam in deductis quam obiecta neus quam et
in emendationem in sequenq; Judicij ad mentem Sum.
rum Penal legum Vicinet et Infamia Libero Captiu
tionis et Colli pars in Simplici. Quesito Continetur
et Semitis & per ag en da executione ad M. Loci Capi
taneum

Subscad.

M. Joannes Kuchorski Notarius Dnus Locum Acta et alij cont
S.S: Kaminskie Conges et M. Barbara Kuchorska Notarius Sd

Dnus Locum Citat Sd

Actores per S. Jacobum Kosicki C.Z. Locum Regis obtentum inscrtum
Citata Simul et Actorea id pro interesse Meorum Benedi
cti et Victorie de Kuchorskie in Uxorem Conjugem Kaminskie
per eum M. Benedictum Kaminski Suo et Comatis
Suo nom prtm, Pro interesse Mea Barbara Kuchorska
Virginis innupta Notaria Dnus Locum Citata et Actrix
per eum M. Kaminski Procuratorem inscrtum. Assi-
cenli Comparitione adimenti Partibus experiri mandat. Ju
experimento, Teneri Partes utrinq; docere de termino et Contentis
Locumenti Prosequentur. In Prosecutione Quo ad Actoratum Mea
Joannis Kuchorski Actoris Dnus Locum Meus Kaminski et Ku-
chorska Virginis Comparit Intimatum fuit Diem assig Locu
dese Mandat. Mihi Joanni Kuchorski Notario Cui Pro
intimatio. Quoniam Bona Chamskie in Terra Zarcen Districta
Crenen consistent, pen Subesse Causam Stantem foro Judi-
cij adimenti, Ideo eandem ad Judicium Dnum Locum Distrctus

Srencz jemebat Judicandam Zł 2 Gr 28 de arbitratum Mri Joannis Kuchorski Notarii Jnri Zł 1 Gr 15 Meadis Camenske et Kuchorska Virgini intentatum pro ad integrum esse Partibus procedere Mandat. Nouis non admissa Protestatur Judicium cum Parte representatur. In Procedendo Decidendo do Actorem Partis Actoree contra reuss ultroneis Coram Deo dudd et exaudd Jegridem Pars ejus petorea pro Melioratione de creti Castri Gnes Terra Secunda prædicata S. Mariæ Magdalene inde præsenti inter Mag Victoriam Mri Benedicti Jeminski et Barbaram Virginem innuptam Kuchorskie aburea, et Illustrem Lipinem Constantinum Kuchorski canonicum Calis Præpositum Chandy et Scriatorem parte abarbera non indi certum Joannem Kuchorski Notarium Jnri Mri Jati cognit, Quod Judicio Suo non competit. Proinde Judicium non entrando in Resolutionem Decreti præfatis causam Jsentem. Cum toto ejus effectu ad Judicia ordia Jnri petitorie pro decisione remittit Conservando Partibus utrisq; in Jbi legatis Judicij Ordinis Jen correnq; Strubeys Arma sine vlla adactacone Comparendi Peremptorium

Ludovicus Zmijewski Aud coz S. Andreæ Zebiricki Cls. Actora per Jacobum Rzicki Cźł Cetata per S. Thomam Lasc rzyki Bes ad reposicionem Parki Citatis Dater Dilatõ ejus Majores ex quo Causas majoris Importantiæ in Judicijs Strides in Dobrzen celebrandis. adeunt gnam habet Lite rationis documentis juxta Legem in Seguen Judicij

Jn Aud coz Relicti et Successores Cls S. Stephani Skolimi et alios Cls
Actor personaliter citata et Judicem imo Interpse S Regalis de Kalocźke primo Dzicki, adpresens Cźł Kolnicka Relicta Consorte Vidua per S Stanislaum Dzicki Filium Suo Interesse S Decernisy Cźł Kolnicki per S Thomam Sarczeźk. prd. Judicium Contrarium Partium audd Decidendo Citationem Partis Actoreæ, pro exemptione annotorum de Margarethavien trium fumicolorum ad Judicium suum edict, Duerunt Peremptorie ideo Actor cum Legitima Appositorum et Margaretha probet realitatem Summæ in expignoracionem adhibitæ pro exemptione et per quem ex Citatis sibi debitis. Illa Repetabili Cźł addictus Illi ad Lustrandum prostitit super Summam Centum Triginta Illi ad Lustrandum prostitit super Summam Centum Triginta Annuatorum in expignoracionem trium fumicolorum Margaritarum, et duorum Annuatorum Cźł Stephano Cźł Dzicki adversalem apercaronem datam

qua Cźł probet

Liz comprobatione adenta Judicium Decernit. Extenas Sas actor
Summan candem Certam Cessionem Juramento exactam ejd Actor-
ri Durantibus Judicijs. Probatse offert Solvat et reddat enumerat
Actor vero circa Solutionem ejusd Libellum tres Juniculos Ma-
geritarum et Libras Annuales ejd Petri Estate exhibet Factura
cat Seis Utrague Promissa sub Pena Centum Solvere Parti
canda. Lucta Pena Extunc deen Imposita per Utramq Partem
Subsabinicem Imperpetuanda Judicio vñ Sio inter Medium
per Utramq Partem in instanti ex Pena Centum ex Leg.
Sto Senatusq Publicanda Solvenda.

J. Hilarius Eglinichi Ad cem J. Petrum Czachorowski ejusdem
Actor Personaliter Citata per Iter Cesum de Garcensibus Lib.
Matrem N. Petri Czachorowski Consortem et Mathiam Czachorowski
Fratrem ejusq Matrem in ipsa ejusd Judicij Sessione
et Actionis Citati mndbg pro. Judicium Contra vergit Partium esandd
Decidendo Citationem Partis Actoreæ Suum Judicium edita Quam
Quidem Judicis Sui declinitet. N. Mathias Czachorowski Fra-
Matthiam Stanislaum apud Actorem de Consensu Partium Suorum
apud prime Instantie propriæ et voluntate ejusdem Actoris
Citandi Actorem eiusdem quo citra in Vna Peremptorie Judicium de-
cernit. Extenas Sas Mathias Czachorowski Citatus in Stanislaum
Expirationem Integri Anni videlicet ad Festa Nativitatis Dñi Nostri Jesu
Christi post hac incidentia Quia per Actorem Condicitato Mercedis
ipsi Gestande p totali Anno Satisfactione Continuet et explicat
Sub Pena Centum in primis et Finitis Judicijs Suis post
Contravention publicanda. Lucta Pena Extunc deen Stanislaum Citatum
p Juniculo Parti citra explendam Stanislaj Judicio vñ totam
Pro instanti Sub Pena Centum qua Parti in proximis
Judicijs Suis quo ad Judicium instanti ex Legum Statutum
Lubtia nda Solvenda.

Ad cem J. Adamum Czachorowski Ad
Eor petit Tandem post Arrestata Simili Condemnato
Sortis Simplici Legum Contractus et Remissis
p per agenda executione ad Sr Loci Capitaneum

Publicatum

Mi Felicianus Zerawski Adh cur Mi: Chamski Ensigenum
cur Ads etalios
Actor prdte Sno et Rationem Actorum nrõ prdto, citata pars S. Jacobi
Ejsdem C. Zp. Tenet Partem Actoream docere Partem citatam
de termino et Contentis, Tand ad assertionem Partis Actoreæ
Dator Dilato ead ad Majorem Cautelam presentem
Necessaria ad Sequentia Judicia

Jo Adh etalij cur Mi Krasniewska Virginem Innupt &
Actoreæ pars S Jacobum Ejsdem C Zp citata Ita Franciscus
Zgrasniczka Virgo Innupta eadem S Joannis Ejsdem prdto
Judicium Controversis Partium examinat Fas non sunt

Jo Adh cur SS: Leszczynskiei Conjuges Fidei ad Stationem
Actoræ pars S Ejsdem C Zp. Plenipotentem Gasdam citati Mes
Leszczynscy Conjuges citti prdti Judicium Controversis Partium
Standi Decidendo citationem Partis Actoreæ proponen Citati
M Leszczynscy ad evasionem Saltationem prout se habet Ex
eam Lathan prout Laboriosa Vinculij Subditi de Bazin
Wazyno fugæ causa non existit, Unde ad Statutum non
ejus non teneatur Prostandam esset Ejs instanti Addictus
Sno ad Notificandum Tandem stetenti se ad
Jus Juramentum Gstana Leoniam Pars actoreæ idem
Juramentum indulget. Proinde libera Pars citata a tuno
et Causæ ac gravis nõe fugæ ejusa Subditi Inspectionem
Partis Actoreæ prmunitur.

Jo Adh cur cur Dñi Josephus Bialczyszewski etalius
Actor personaliter citatus et interpellatus S Catharinæ de Obrzycko
Relicta ol M Mathias Bialczyszewski Consortes Vidua peremptæ
prdti. Pro interesse Successionis ad Bona S Bialczyszewski emigrorem et
Minorum per S Thomam Uniejewski prdti citata et Interpellata Jo
Andreas Bialczyszewski per Dñum S Uniejewski prdti. Judicium Controversis
sys Partium examinat Decidendo citationem ad Judicium datum ead
Necessariam spe Condescensionem SS Camerariorum Terræ Plocz in Tandem
Bonorum Bialczyszewski seu Sortem ibi Ostensam per S Zarembski ab olim Jo Alber
do Bialczyszewski Pare Hæreditarie quæsitæ admovend. Quis SS Ca-
merarij Ipsius Absentia non obstante duas Modo unus ex ejsdem adsit
Captato tempore Mutuæ Partium Lucratæ prdtæ Stamen Assignatione prius
ante adjectam Ejs facultatem de Conducendo Condescensuri, seu Conducen
dos et Condescensuros, de Dimensione seu Separatione Ædificiorum Inquisi

De Meto

de Meis desiderat, ac agnis perquam diligenter inquirat, eisq; inquisitis
habitis, & diligenter examinatis Testibus, Inquisitiones & Processus fiendi expediat
Juramenta exigat. Partes in omnibus et singulis Processuum suorum Actibus
per Procuratores Substitutos nihil innovandum relinquendo, finaliter Decretos
et Mandata Sententias nihil innovandum relinquendo, finaliter Decretos
et Moderationes. Causas decisionis Partes Petere et requirere debeant
et teneantur. Et ideo Dicta Sententia illo in termino, super Contro-
versia Judicium Lustri per Partem actoriam Petita Restituenda esse
Mr. Petr. Parti et Judicio per Medium Parti per Partem Compensan-
da. Judicio vero in instanti Idy. Dicto Petita Sententia ad Legatum Sa-
cri in Publicanda Solvenda.

N: Albertus Kubicowski Acta cum D. Admoe. Andrea Nicolao
Dambrowski Praeposito Mechoviensi Cte & aliis

Actor N. Albertus Kobylinski Procu. Citata Simoni et Andreae, ac Josephe
Illis Admodum Reverendis Nicolao Dambrowski Praeposito Mechoviensi per
eundem Procu. Pro interesse Sororum Thomae Fabri et Joannis Felestri
Dobuko vocatis per easq; personaliter Jepsen Sastem alterum dolore Petitae
de Termino et Contestatis, non docet Libera Pars citata alias adpetens
Judicium pronunciat.

G: Valentinus Bromierski Bl. Boecy Acta cum D. Adamum
Matkowski Acta

Actora ex Interesse Dni Valentini Bromirski Bl. per eundem
Procu. Petitas et Impetitus Jacobus Henzkowski Judeus degens Bo
rowa Petitas et Impetitus Jacobus Henzkowski Judeus degens Bo
rowa Baro Licencionatus Arendator personalis. Citata per D. Tho
mam Unicengate Bl. ad respondendum Partes Citatae Dudas Dilato
ria Unicengate Bl. ad respondendum Partes Citatae Dudas Dilato
ria Mayoris ex quo causa Mayoris Importantiae Judicij
Mayoris ex quo causa Mayoris Importantiae Judicij
Publicis Rei Petitorij adhortat quam probabit Liberato
rijs Documentis instabilitatem in Sequen Judicij Imo Sasuend
rijs Documentis instabilitatem in Sequen Judicij Imo Sasuend

G: Joannes Kysielski et alij Acta cum G. Stanislao Lisiorbecki
et Andreae
Actor personaliter Citatis pro Interesse Sororum Citatarum et Joannis Chmie
lowski per eundem G. Stanislaum Lisiorbecki Procu. Pro Interesse Sororum
Hiacinthae et Petri Kysielski per eundem Procu. Judicium Decidendo Citati
non Partes Actoreas ad Suum Judicium sed Controversia Petitum esse
Quando quidem Judicis Suos dedicatos. Nles Catharinam N. Franciscum
Lisiorbecki et Marianam N. Mathaei Kysielski Consortes Lisiorbecki
Lochie Sororis interse Germanas dotibus Quarum ex Bonis Quae
Lochie Sororis interse Germanas dotibus Quarum ex Bonis Quae
locino Sitorum Praedecessor ope, quas dotes Nles Hiacinthae
et Petrum Kysielski ex Pacta Nli Marianna Lisiorbecka progenit
Filios resignationibus binis coram Actis Castr. Nov. prime Festa Pentec
post Festa Solemnia Paschae, altera Festa Sedis post Festum Corporis
Christi Solemnia Paschae, altera Festa Sedis post Festum Corporis
honis Sororis primis Ao. 1752 uno eadem anno 1753 Nles vero Joannem
Lisiorbecki Lisiorbecki Franciscum ex eadem Nli Catharina Lisiorbecka
progenitum coram ipsa Actis Castr. Nov. Sabbatho in Vigilia Festi
Nativitatis Joannis Baptistae ex Ao in Personam Legi gnoris

De Mei

S. Stanislai Suierskocki olim Adami Rzki ex oo S. Cristina Dzieszan
ski pgenti. Jo termino S. Joanne Rzicki ex eadem Stli Marianna
Suierskocka progenito, suo Fratri Germano et Ametrati moderno
actore ab ea pte Sistag eundem Joannem Rzicki modernum ad
rem tempestive manifestandum suis coram Actis Castri Stre
proxa feria Secunda in Castrino Fratis S. Martini Sontfpius
Anno 1753. altera Feria Secunda post Dnicam Exaudi A.
1754 sto Festis ea ratione alienationis sui eiusdem Resigna-
tionis reclamatus esse. Proinde investiendo Legibus Regni
captatis easdem Resignationibus Propterea Jure proprie
goitatis hereditando Sortes easdem ab alienatas in Bonis
Suierskocinis Sittas. Item Rzicki Joannem ab Germanum
Ametstaleng Fratrem resignatarium actorem esse adimpleuit. Et in
ordine dimensionis Sortium earundem. Recipiendum esse Conde-
scensionem SS Camerariorum Terrarum Ploy ad Fundum dictarum
Sortium in Bonis Suierskocino Sittarum Censet. Quia SS Camera-
rij mutuo Partium sumptu
Conducendi captato tempore Jura de Advenia chi tempestive
faciendo avisatione ante tamen incidentiam Festi Exaltationis
S. Joannis Baptistæ in Ao deodante 1756 futuro condescensu-
ri de quantitate Rzicki Sortium earundem, ac de
Pretensionibus fundi Mutuis investigabunt, Inquisitionis
si opus fuerit expedienda. Solutionem easdem Rzicki quoad
pro eisdem Sortibus persolvi adparebit injungent, Satis
factionem omnimodam demandabunt. Dimensionem
earundem Sortium post Satisfactionem Judicij Decernent
et finaliter pro exigentia legis Juridicis et terminis Sar-
tis actoreo. Sortes decident. et Moderabuntur. Quorum
decisioni Partes eadem parere et acquiescere Debebunt
et tenebuntur. Pœna Sub Pœna Banicheri Ito in termino
in casu Contravencionis publicande. Cuius Pœne Le-
thordecem Marcarum Solvendi Sortibus et Judicio
per Medium Sortis per Partem Sibi abinvicem Com-
pendo Judicio pro invenienda Sub Pœna Banitionis
ex Regestro Lanistarum publicanda Solvendi.

Illustris Admodum Dnus Joannes Cyprianus Prepositus
Cerovicen. Ad cur. M. Valerianus Zglinicki et alius pro
Actor personaliter Citatus pro interesse Valeriani Zglinicki per eum
Valerianum Zglinicki suo et aliorum actorum nomine personaliter

Venerit

Ego Sacerdos Actoreas de cere Sertem citatis determino et contestes Dando
et assectatione nea Sortis actoreas Datas Dilas ecclesiasticas
cum prosecutem reuspara in Sequentibus Ll

P. Adamus Zglinicki Acad etatis circa Jacobum Borowski Cleri et
Actoris per Nicolaum Zglenicki Suo et Fratris ejusdem pro
citata per interpositam Jacobi Borowski per Thomam Ujejski Apparitorem
pro interpositam Religiosorum citatis per eundem personaliter Ad Se
Sessionem Generalem Dictor Dilas Mayoris ejusdem Jacobi
Borowski eaque causas Mayoris Importantia in Judicijs Instantis
in Derogem adversus adtentat, quam probabit. Testes
Documentis juxta Legem in Sequentibus Ll Cum Costeris Suspensa

Inventus Sieprcey Monialis S. Benedicti etatis Acad
Circa N: Adamum Sromierski Succameranum Respondet
etatis Cld
Actoreas per Jacobum Rosicki Cls. Semper attentum Inscriptis
Citatus Mdamus Sromierski Succameranus Tres Regni
per Ignatium Biatoskorski ad repositionem Compa
rentis Ma Sromierski Succamerarii Respondendum
Dictas Dilas Mayoris ejusdem Sromierski eaque causas
Mayoris Importantiis in Judicijs Instantis Ln. de
Licoris adtentat. quam probabit Literatorijs do
cumentis juxta Legem quam prosequitur in Sequentibus
bus Judicijs Ll

N. Andreas Regienowski Acad circa N. Nicolaum Zglinicki
Actor pro citatus Nicolaus Zglenicki Nicolaus pro Judicium Contra
venit Sortium examinis Inscribendo Scripto Manuali de datis eis
in Libris Zotheus die 23 Septembris in A 1740 per Sum
Nicolaum Zglenicki Modernum citatum Ejusdem N Mariannam
de Lisowo Sue primitus Matre Modernum actricis ad Cu
jusdem Manuale Contracta Decernit Quatenus ad citatum
Summam Optatam Quinquaginta Tynforum Cum pro
visione pro annis Quinque retenta per Medium Conjectata
Jure ejus Summa ex Mutuebis in Bonis Mundis et Libris
Lombe Graui officio Cath. Plog. Jn et Digna Festi Nativi
tis S. Joannis Baptistae in A deo dante futuro 1756 venta
ra Cohors Sine gravibus uris Sarcis defungis et stillicidiis
E Super Summam Quinquaginta Tynforum dicto

realiter Enumeret Idq sub Pœna bannoni Inibitæ quod Decer
nitur et Trnus Publicando in Ibid in Casu Contraventionis
Circa Manifestationem publicanda Lucta per Partem Citat
Pœna 3 MMPP Parti et Iudicio Parti Circa Solutionem
Summæ sub Rigore Suprascripto Iudicio vo. Intimanti
Sub Pœna bannonis ex Regestro Pœnalium publicanda
Solvenda

Consortes NN: Kędzierzenski Petrykowski et Gołecki Actores
cum G: Josephum Dziewanowski Citatum et alios
Actorea per Eos Valentinum Kędzierzynski Antonium Petrykowski
Joannem Gołęcki Suis et Suarum Consortum nnibus prttr Citatus G Jose
phus Dziewanowski personaliter ad affectationem Partis Citatæ
Datur dilatio eiusdem ad Munimenta Causam præsentem evin
cens in Sequentibus Iudicijs Ad

N: Casimirus Pęszenski Actor cum N: Andream Zglinicki Citatum et
Actorea per N Stanislaum Peszynski Filium ~~nne~~ alios Parentis Suis
nne prttr Tandem Iterum post Arestum Similis
Condemnatio prout in Simplici Regestro Contine
tur et Remittitur ad M. Loci Capitaneum per
agenda Executione Publicatum

N: Joannes Obrębski Actor et alij cum G: Stanislaum Zołtowski Citatum
Actorea per Nlem Joannem Obrębski Maritum Suum et
Consortis Suæ nne prttr Citatus G Stanislaus Zołtowski
prttr G Jacobum Kęsicki CZP Inscriptum Plenipotentem
ad affectationem Partis Citatæ Datur Dilatio eiusdem ad
munimenta Causam præsens evincentia in Sequ
Ad

N: Joannes Dobrzeniecki et alij Actor cum N: Hedvigim de Dobrzeniecki
Malanowska relicta Iudicio et alios Citatum
~~Actor prttr Citatus personaliter Tenen Partem Actoream docui~~
Actorea per N Joannem Dobrzeniecki suo et alium Actorum
nne personaliter Citata personaliter Iudicium Controversijs Par
tium exaudit, Decidendo Citationem Partis Actoreæ ad Iudicium
præsens edit ~~affectantibus~~ Partibus utrisq Necessariam esse
Condescensionem SS Camerariorum Trnum Plocensium unius absen
tia non obstante ad Fundum Bonorum Zołtowo Magni

Sortemq

g. Laurenty Dobrzenicki Haeredes Vernet. Dni S.ti Cameran. autumas S.
Cameranis meticu Partem Cumpta Condescendes et Captato tempore Jure tempe
stiva de adventa cujusvis dilationis faciendi Condescendi vel Conde-
scendus Comportationem Documentorum quorumvis universalem ob-
tentam Capitulo Dni Laurenty Dobrzenicki edocendo de
mandabunt Majora Substantia Paterna et Materna Constituent
pere signa apparuerint Liquidabunt. Potem competen. exhibendi et Citan
nem ejusdem Seu edictionem Sortis Bonorum inquirent Transactu
us quorumcumque dubia resolvent Capitula ad approbandum de desolutione Cau
sparationem Inquirendi Inquisitionis Signa fuerint expedient, Juramenta a quo
Interent exigient de personis Testium per quorum et Ejus a quo prestent
Investigabunt. Petitis in obiis et Singulis Protestationibus quibus intactum
et stipulandi reclingendo, pro exigentia Termini non et Justitia decident
ti pacter et moderabitur Seu declarat et Moderabitur. Juramen vel Ejus de
ponis Partes Utrag parere et acquiescere Judicatum pati debebunt et seu
bentur Sub Pena Bonis ille in terino Super Petit contravenit Publicanda
cuta Pena Quatuordecim Marcarum Solvi nicationem Partis exhi
ficiae. Sedi per Partem absentem compensanda Judicio vel
in postanti per Medium Sub Pena Banno eius et Regestri Benefician
Publicanda obtenda. Pro quo condescendo Juno Pars Actoria
Successores dicti Dni Mariani de Dobrzenicki Pars hic adversa
Adstanti vel Comparere Sub Rigore quo Supra debebunt et
tenebuntur Durante presenti Negotii.

G. Jacobus Rzicki Camerarius Terris Pucen Gedegnen.

Contra
Ludovicum Rzeszotarski et alios Cit.

Actor S Jacobus dicit Reos personaliter, Satisfacere
n Ludovicus Rzeszotarski cum fratre Andrea Reper Cive
Sieprez Dere Anteriori Judicij Cij comprobationis Testo
rio Judicij insistenti et Additos Mihi ad Lectitandum
Protulerunt. Qua comprobatione adtenta eam Analisa
Reos literunt. Qua comprobatione adtenta eam Analisa
Mariannam a Sabbatista Dni Actoris Liberam Jam et
propinquat.

Rei vel ad Famat Sztybor Stanij Actl cum Famatum
Martinum Sztybor et Evam Uxorem dicti Gregi et alios Cit.
Actrix Famata Librata de Leszki ad Famat Sztybor Cives Sep
cum Relicta Consorte Vidua Sua et Marcianna Filia cum eo
ad Thomas Sztybor progenita Minorennis nec personaliter
Simul et Individuum Famatum Martinum Sztybor
Civem per Famatam de Vieznicke. Famati Martini Sztybor
Consortem in ipso Famati Martini Jon ex testo Suo
et alterum Citat et Andream nec personaliter S Jacob Rzicki

Camerarij Vr. Sue et advrsar. Actor et Judicium mẽ personaliter c
hsta citat Sas citra Dilacõni Mandamentos adqs se in actis
actis Judicijs recepcrat. Idq instanti 6ti. Actor quidem in con
clatis sedonis Dilacõis Mandamentorum Fernati Szbyborowic Co
pijes Scripture Certum die 2di Maij 1752 in Poniatow de
huius per eum Fernatum Thomam Szbyborowic et Rosalian
de Krosnic inscien Conjuges in rem moderatorum Szbybo
rov Conjugum Actoram Servicias super Camenam Centum
sex Decem Tinforum et Sextariorum Duorum ac Legatum
expensarum pro Funeralibus olim Fernati Thome Szbybor
actoris decandencium Maritus, ac alijs in cedulis Actor
errogatarum Conscriptum et in Judicio prosecuti prodi
citur, dum manifestationem in Posthone actorum Trivia
in Scripta Feria tertia post Dnicam Jubilate anno presenti
per se Modernam Petricen comparentem factum rejs
munt, et in fundamento Emphiteutico, tum super Camenam
Centum sexdecem Tinforum et Sextariorum Duorum
Supra recensito scripto manuali solvi assecuratam
gratam errogatis in funeralia olim Fernati Szbybor
Actoris Fratris ad Comprobationem Jactorum sese tribuit
Verum Leonian Fernata Szbyborowic Relicta Consors
Vidua objiciendo irrealitatem Superius exarati Compti
ad ductj Legatis manifestationem vide in positione
Actorum Trivia adhuc super contra eosdem Actores illud
adducit, et ad Comprobationem Jactorum Corpus per Actos
tos post fata olim secundum Meriti Fernati Thomae olim
bor ipsius proprij ad exactoribus in onere suo accepti et pro
tensionem Partis Actoris pendentis similiter esse tractet, pro
de Judicium Considerando quoque Partium illatorum bus, Com
probent Partes utraq; et quidem Petricen Fernatus Mar
tinus Szbybor realitatem Compti Superius exarati Et quan
bor Commaram in expensas olim Fernati Szbybor Fratris
sui generalia errogant, et quantum Ipsi Camena Actrix
Jam vo Fernata Rosalia de Krosnic olim Fernati Thome olim
bor Relicta Consors Vidua Valorem Compti Corpus per
Actos in Extensione accepti in Segq Judicijs Actis cla
ro moderamine Judicij sui Judicio [illegible] referendi Lf.

Continuatio causarum sub actis P. J. pt Fm S. Martini Pontificis Ao 1755to.

J. Stanislaus Lottowski Adv cur J. Laurentium Smoszewski et alios Citatos Actorej Nobr Albertus Jacek Skorzy et J. Christianus Sonntag pro suis et aliorum Actorum nominibus presentes, citata Negotij et Actorea causanda per J. Laurentium Smoszewski Sac et alios Actores et Reos in causa de qua pdr. Judicium resolvendo remissionem ad officia Burgrabial. citatos Reos et expende Honores Consules, ad Judicium Cosmas tectam, tum deciendas terminum capiendo et partes J. Laurentij Smoszewski contra ut Reos tam Judicium Castr Skorzy et Jo Christo alios actores citos Controversijs Restitutionis et Expensis exaudiendo, et ducat actus causa causando et Negotij Principali peragendo et super dicto Laurentio Smoszewski primum Judicij Actor moderno causando et Negotij citato obtentum Judicij inventanti. Et quoniam eadem Petenda Expensa respicit Reos citatos in Negotio Principali experiri mandat, In experimentum Lex nil gerendum asserens Lecta Sententia injuncto ad standum Honor Smoszewski primum Judicij Die Feria tertia post Dominicam Exaudi Ao 1754to altum in crevendo Term Secunda post Festum Ascensionis Christi Anno 1749 inter Partes modernas data, cum non esset Sortita effectum. Proinde necessarium esse condescensionem Ad Cameralium et Excelsorij Privilegij ad standum Honor Smoszewski Lenet Qui Dij Camerarius et Vice Notarius Mutatis Partium Citatarum Literis Patentia regalibus Mutatis Partium Citatarum conducendi et pro Tribunali Sta post Dominicam Exaudi cum Misericordia in Ao Deserti vendendi Condescendendi de Tandis Agris Controversis, et adempta inquirendi Investigandi Mutatis attempti discreta cognoscendi Inquisitionis respectu Omnibus ac etiam Absentium dispersorum Term Lam Processum ac nihil quid prius Prius ac aliqua Interventiandi et testibus fide dignis expedient extra Ditionem Subditorum et Satisfactionem Cij pergendi Expedientes Postea immunget Term Anteriorij in toto exequendi Partes finaliter Deudent et Modo constat Lecta Sententia Partes perere et Negotium tenebantur debebant Sub Poena Banni ulterius intime super Rite contravenientes publicandi Lustr per Partes ubique Poena Futurorum Impositi Partes per Partem compensanda Judicio de per Medium in quantum plus Poena Remanens et Negotij Principalium publicanda debenda. Respectu Expensa super Re Omissis obtenti Judicium Resolvendo antecedentem Judicij Cij Causam

sionem Decernit Curatorem Stanisz. Ky citatus qui citationem condemnationis
minime contendere curavit Quare ex citato obtentam Sanam Contumaciam
Actor Parti Judicio vo per Medium Parti in hac Condescensionis
Sub vigore Supra scriptorum Judicium Sub Pena Lucis
et Legendo Sententiam publicanda Solvenda Jure Jori vigore

Comparet Dñs Felicianus Szaleński et Arduchi Acto coram
Dño Josepho Dzierzanowski Citato.

Nihil

Dñs Stanislaus Białłozorski Actus et alij coram Famatum Antonio
Sowinski Cive Cracovien Reprezentes et alios Citos
Acto personaliter Citatus personaliter Judicium Contra versus Partem
examen Decidendo Quidem Partis Actoris Judicium Sanum Et Ex
so Processu Decernit Curatorem Comparet Dñs Stanislaus Białło
Skorzy quantum Ipsi ex Summa Quadraginta octo Imperium
Scripto fideiussoriali per Famatum Michaelem Sowinsky Civem
Cracovien et Famato Francisco Sowinsky Fratre germano
in Sakspectro nem Ipsi dato iuste ac bene debetur in Segvey post
Jacta vigiendey Et gravamen per instantes Producit Super Summan Ex
Mille ad Testandum Actus in instanti

Dñs Actus contra Famatos. Grabowski; Malinowski. Cives Siger
et alios Citos. Nihil

Et quia comparendo adcenta Judicium Decernit Curatorem ad citatos ven
mam Legendam per Actorem Iuramento evictam Coram officio Loci
Sequey Judicij post Sanctissimi Actus modernos absq;
olas Jonis Assignis Solvat et realiter enumerat Ipse Sub Pena
Centum vigesq Segvey publicanda Lusta posse Bruni Jurisdi
Parti et Judicio totidem Parti citra Solutionem Summe Sub vigo
re Supra scriptorum Judicio vo in instanti Coram Nobis ex Legen
Sententiam publicare Solvenda Executionem Judicij Sui Decer
nit hoc ipso Judicium Curatorem Substitutionem ejusq; Processus
accordati vo in Minori causa Sententiam Curatorem Interlocu
Parti Judicio vero per Medium Parti in ejusq; Segvey Judicio
in instanti Sub pena Centum ex Legendo Sententiam Solvenda
Solvendo Jure Jori sui vigore.

Comparet Dñs Valentini Bronowski B.C. Plocen Actor Dñs Michael
Rubowski Dapifer. Volhynia Citatus
Victoria per Exaguscum Universitatis B.C. Plocen Parti Actoris
Equitis Cap Plocen Ad affectationem Partis citatis prorogatam
Lecto Scripto vis ad Segvey Post Festa Ob. Cinna Paschis ex cit

Nihil.

Relictæ ad S: Starozypinski Actæ coram Iudice M. Leonowski. Pricenæ Dioc
hicenæ Litt. et alios:

N.C.

G. Franciscus Lipinski Actor coram M: Bromierski Succen
nie Vigrod. Litt et alios.

Actor produxit Acta per M. Mathiam Zagurski C.T.S. pub. Secretar. Cau
ses ad Sequ. post Festa Solennia Paschæ inclus. Dl.

Illus. Martinus Szyber Actor et alij: coram M: Bromierski Succame
rario Vigrod. Litt et alios.

Termini ex Rzydly Actores Conjuges prod. Cedula per M. Mathiam Zagurski
C.T.S. Nempe ex tenorem Inscriam prod. Petitionem Contradictorias Par-
tium exandit. Leonianos Conjuges et Copiosos Protensio
nes ad invicem ad et habitas pro Summa Quinquaginta Florenorum
modo Sinfonian Judicialiter compensarent. Quæ Cedula non Summam eandem
instanter deberent. Super quæ Partes Respectiue mercenia. Respo
gare. Instrumentaneam extractionem Inscriam ex bonis ambo
bitis et extradidit. Proinde adhærendo ejusdem Conjunctionis et
Satisfactionis Literas utrasq. Partes Judicantes facat et
pronunciat Decreti Juris ergone.

Perillustris. Leonidas Constantinus Luborski Heres Cathe-
dralis Plocen. Actor M. Luborski Dapifer et Vthardus
Actorea per S Mathiam Zagurski Camerarium Plocensem
ten inseriam Cedula per S Jacobum Resecki C.T.S. Plenipotentiarium
ptum. Ad assessoneam Comparentes M Dapiferi Vthardus Clericus
Partes ad Sequentes post Festa Solennia Paschæ in Ao Dñi
dante futuro Judicij Dl.

G. Felicianus Malewski Actor coram G: Josepho Dziewanowski Cath.

N.C.

M. Jacobus Chamski Subjudicis Terræ. Plocen. Actor coram M:
Andream Chamski Emisferum. Plocen. Act.

Actor M. Jacobus Chamski Subjudicis Inis Per Cedulam prod.
Cedula per S Jacobum Resecki C.T.S. Plenipotentiarium Inseriam prod. Ad
objectam Condemnationem et parte M Andreæ Chamski Emisferi
Plocen. ratione Summæ octo Millium Sinfonian in vim
obligationis Bonor Cedulæ non levati onis in Judicio Cam
Sexta Feria Secunda prædicta Festa S. Mariæ Magdalenæ in Anno

Presenti Super Mis Jacobo Chamski Subjudicida Tri Ploq et
~~Rosalia de Kangoyke invicem conjugibus~~ obtentam, teneri eum
Mcdo Chamskie ~~conjuges~~ docere de loco Standi Judicium Cens et Id
Ininstanti. Tandem moderamini Judicij Sui se Subiciendo eum Mis
Jacobo Chamsky Subjudicida Tri Ploq Decernit Judicium. Quatenus
id Mcus Chamski in constitutionem loci Standi Solvat Poenam Ex
tuordecem M.M. PP. Parti, Judicio vero per Medium inconstanti
~~Solvat~~ Sub Poena banionis ex Regestro Poenalium publicanda. Et
habere locum Standi. Teneri Comparentem Partis Atatae Pro
ducere Plenipotentiam a Principali Suo idq inenstanti. Et
quoniam Producat ~~Plenipotentiam~~ Proinde Sufficiento Com
parione adinventa Partibus in Negotio Principali experiri Mu
dat. In Experimento ad affectationem Partis Atatae Datur dilatio
eja ad Munimenta Causam Presentem Juvantia idq ad Sequen
post Festa Solennia Paschae incidet Tf

CLLSS
Antonius Bagienski Notarius Crem Plocen acta et
alij Cone MM et Perillrem Rendmum Canum Cadlem
Plocene et alios Citatis.

77a

Illustres MM Szembeki Capitis Borocene

Decreta Sub Actu pridie Festi
Sanctæ Catharinæ Virginis et Martyris

Acta sunt Hæc in

Raiaz 1755

Actum in Kaciąż in Terminis Communibus Terrestribus ex Publica Acclamatione Vigore Constitutionis Grodnensis in diem hodiernam Incidentibus Feria Secunda pridie Festi Sanctae Catharinae Virginis et Martiris Anno Domini Millesimo Septingentesimo Quinquagesimo Quinto.

Coram Magnificis Jacobo a Kucberk Kucberskis Judice Alberto in Bonisław Ubyż Subjudice Francisco Ignatio in Borowice Kosciszewski Notario Terrestribus Plocensibus In praesentia Generosorum ac Nobilium Joannis Chmielewski Josephi Grabia Burgrabiorum Castrensis Plocensis Francisci Nadratowski Instigatoris Terris Plocensis Alberti Drozdowski Alberti Lempicki Petri et Casimiri Ubyszow Simonis Kocięcki Gabrielis Rudowski Hilarij Dramienski Jacobi Strzeszewski Francisci Grabia Stanislaj Mączewski Stanislaj Dutomirski Adami et Martini Kwasieborskich Adami et Caroli Kwasieborskich Francisci Rudzienski Stanislaj Bojanowski Pauli Chyczewski ac Aliorum Plurimorum Nobilium ad Actum praesentem Congregatorum necnon Mlis Rni Gnalis Providi Josephi Wyleżynski de Bonisław Authi et Jurati Actum praesens Acclamantis

Solut.

I C L S S

G. Albertus Bojanowski Actt et Alij Conq. G. Chyczewski et Alios Citt.

In Z. C. Lucrum Solutionis restantis Summae Dcto Andreae Sohal adjudicatae pro quo res est idq. in instanti sub P. B. quae D. A. et R.

Arestat Citatus.

Solut.

I T C B

G. Martinus Grabia Actt et Alij Conq. MM. Koziebrodzkie et Alios Citt.

In Z. C. ex adaptatione ex Judicio Trn. Zaviae ad Judicium Pens. Dcto B. Sq. A. et R. [illegible]

Arestat G. Joannes Chmielewski.

Solutt.

Sup. 1 I C L S S Sup. 2 I C L ex Tra. Rim.

G. Mathaeus Chyczewski et Alij Actt Conq. GG. Chyczewskie et Alios Citt. Super Duas.

Super Primam in Contumaciam Lucrum Solutionis Summarum cum provisione pro quo res est idq. in instanti sub P. B. quae D. A. et R.

Super 2dam In C. Lucrum extradictionis rerum Mobilium Inventariorum fatis et Parentis derelictarum pro quibus res est idq. in instanti sub P. B. quae D. A. et R. reliqua in praedicto.

Arestat G. Stanislaus Mączewski ut [illegible]

I T C L S S

M. Jacobus Chamski Subjudicium Terrae Plocensis Actt Conq. MM. Bernardum Subjudicem Terrae Franciscum et Carolum Kozieb[illegible] Dobrinensis et Alios Citt.

In Z. C. et ex adaptatione loco peragendae Executionis approbatae Condemnationibus Lucrum [illegible] de novo iterato ultimarie fortes finales ac indulte Executionis pro qua peragenda Executione ad M. loci Capitaneum Remittitur reliqua in praedicto

Arestat G. Joannes Chmielewski

ICLSS
GG Kwasieborscy Conjuges Actt et Alij Conq Relictt ad N. Jacob
Zglenicki et Alios Citt
In Z C L Solutionis Summae cum prisione pronunc pro
quibus res est idq instanti Sub P B quod D Actt

Arestat N: Antonius Zawidzki

ICB
G Thomas Chyczenski Actt et Alij Conq G Mathaeum
Chyczenski et Alios Citt
In C B quod D Act R

Arestat G: Joannes Chmielewski

ICLSS
NN Niesułowscy et Alij Actt Conq NN: Chądzenski
et Alios Citt

In C L Solutionis Summae una cum prisione res
est idq instanti Sub P B quod D Actt

Arestat N: Petrus Chądzenski Citt

x M Franciscus Kosciszenski Notarius Terrae Plocensis Actt
Conq G Valentinum Podczaski B C Gostinensis Citt.
Coram Sub delegato G. Antonio Nieznanski Burgra-
vio Cr. Petr. in Contumatio Vtrae quae decernitur
additus et remittitur reliqua in producto Ant. Niezna-
ski Burgravius Cr. Petr. &c

Arestat Nlis Judtis Wyszczenski

Lott

I D C L Extra Argenti
G Gabriel Rudowski Actt Conq GG Sotkowskie B C Ciechan
et Alios Citt
In L C L extractione Argenti pro quo res est idq instant.
Sub P B qua D A et L

Arestat G: Joannes Chmielewski

I C B
G Nieznanski B C Petricovien et Alij Actt Conq G:
Stanislaum Duplicis Citt
In C ratione suj circumscriptionis ac attentarum violentia
rum B P qua D A et L extra in producto

Arestat G: Joannes Vminski.

Similis
Id Actor Conq G: Sutkowski Citt
In C B D A et L reliqua in producto

Arestat Mlis Judlis Wylezenski.

x G Hiacinthus Kosciszewski Actt Conq M: Franciscum
Koziebrodzki Pincernick Dobrinen Citt
In C L Solutionis summae unacum prisionibus ab eae pro eoq
pro quo res est idq instanti Sub P B qua D A et L

Arestat G: Joannes ~~Vminski~~ Chmielewski.

J C B
Famatus Andreas Brudnicki Civis Raciazienę Actt Conę Lott
M Pęczkowski Judicia Terrem Ciechanovienę ac Alios
Jn Z C B D A et R
Arestat G: Thomas Zaguna.

J C B.
SS Malowieccy Conjuges Actt et Alij Conę Relictas et N N Albertum Turowski Antonij Dziedzicki ac Successores et S. Stanislaj Koziebrodzki et Alios
Jn C B P quo D A et R
Arestat N: Stanislaus Turowski

Sup 1 J C et ex actt B P. Sup 2 C B P
SS Bęscy et Alij Actt Conę MM Koziebrodzkie Pincerniae Dobrinenę Citt. et Alios Super duas
Super 1 man Jn Z C et ex adcitatione B P quo D A et R cetera in producto.
Super 2 dam Jn C ratione innovatae violentiae B P quo D A et R
Arestat G: Joannes Chmielewski:

J C B
x M Zielinski Pocillator Plocenę Actt Conę SS Kossobudzkie Citt
Jn C B quo D A et R reliqua in producto
Arestat G Josephus Grabe

Lott

ICB
G Stanislaus Mgczenski ~~et Adamus Filius~~ Actt Conq GG:
Lutomirskie et Alios Citt.

Jn C B qua D Ret R

Arestat N: Stanislaus Lutomirski.

Lott

ICB
Idem Actt et Alij Conq Haeredes et Possessores Bonor Kwa
sieborzyno et Alios Citt.

Jn C Similis Condemnatio ut Supra

Arestat Jd.

Lott

ICB PP
GG Muranscy Conpiges et Alij Actt Conq GG Kwasie
borskie Conpiges et Alios Citt

Jn C B P qua D Ret R extra in p ducto

Arestat N: Adamus Kwasieborski

Lott

ICL Extra Subditor
G Albertus Zgłęnicki et Alij Actt Conq M: Bromirski
Succamerariae Vissogrodzenae Citt et Alios.

Jn C Lucrum extradicionis Subdit in textu citatio ... expressa
cum Inventarijs rebusq eorum propriis pro quo res est idq instanti
Sub P B qua D Ret R relyqua in p ducto

Arestat G: Jacobus Kesicki

18

I C L Ex Dra Subdit
G Albertus Zgłenicki et Alij Actt Conc G: Joannem Zgłenicki et Alios Citt

Non Sunt

I C L SS
GG Jacobus Strzepewski et Adamus Karwowski Actt Conc G: Thomam Dubrzski Citt

Jnf Lucrum Solvonis Summae uno Cum pensione pro quo res est idem instanti Sub P B quod D Actt

Arestat Citt.

I C L SS
Consortes NN Rochi Dyska Stanislaj Ludmirski et Actt Conc GG Mączewskie et alios Citt
Jnf L Solvonis Summae pro quo res est idem instanti Sub P B quod D Actt

Arestat N: Stanislaus Mączewski

I C L Reprodu Jurium
N Albertus Chyczewski et Alij Actt Conc GG Bojanowskie et alios Citt
Jnf L reproductionis Jurium

Arestat Jd

I T C B P. Solt
G Bayieński Actt et Alij Conc G Vincentium Mirzyński et Alios Citt
In Z C B P qua D Aet R

Arestat Mlis Judlis Wyszeński.

I C B Solutt
Relictt ot N. Bartholomej Gościcky Actt conc NN Charzyńskie
Citt. In C B qua D Aet R

Arestat Mlis Judlis. Wyszeński.

I T C ex Adcitt L ex Divi B Karsy Solt
Consors G Pauli Piniński Actrix et Alij Conc NN
Druchowskie, Rudzienskie, Nadroskie Chleboskie et
alios Citt et Adcitt
In Z C et ex adcitatione Lucrum ex divisionis Bonor Karsy pro
quo res est idq ininstanti in Presentia Judicij Pcz sub P B qua D Aet R
reliqua in Pacuta

Arestat N: Joannes Stawiski.

Solt
G Albertus Niedrowski et Alij Actt # Cassandae Conc M Ignatium
Szamptawski Venatoris Dobrinensis Citt Cassatae
In C Lucrum cassatae Cujusvis Condemnationis actoticus processus
et in negotio Principali Evasio Actorum et Causa ratione
vo indebite aggravationis processus B P qua D Aet R

Arestat G: Albertus Drozdowski.

I T C L ex divi B Pawlaki
N N Rutkowscy et Alij Actt Conę N N Kwasieborskie et
Alios Citt
In T C Lucrum ex divisionis Bonorum Pawlaki reliqua in producto

Arestat N. Thomas Kwaśieb

I C L Compor Script ac attesta
G Nieznański B C Petricoviensis Actor Conę M Szabatow
Vice Cillonellum Sacrae Regiae Majestatis et Reipub
Citt
In C L compotationis Scripti ac attestationis certae pro quibus res est
idque in instanti Sub P Banionis quae D A et R

Arestat Mlis Judtis Wylezeński

I T C L S S
Relicta et N Mathiae Lutomirski Censors Vidua Actor
Conę M. Albertum Ubysz Venatoriae Plocensis et Illrem Ren
Albertum Przedpełski Parochum Drozdoviensis Citt
In T C L Solutionis Summae pro quo res est idque in instanti Sub
P Banionis quae D A et R

Arestat G. Albertus Drozdowski

I T C ex adeit approbato processu L Satisfaci Decreto
N Albertus Biglinski et Alij Actt Conę N Valentinum Ru
pinski et Alios Citt Lucrum ulterioris fortis finalis faciendae executionis
In T C ~~et ex adeitione approbato processu L Satisfactionis Decreto~~
~~Sub P Banionis quae D A et R~~
et remittitur ad Mcum Loci Capitaneum pro additione reliqua
in producto

Arestat N. Valentinus Rupinski Citt

N. Albertus Bylenski Actt Cassandae et Alij Conc. G. Stanislaum Gosciensli Citt Cassandae et Alios Citt

In C. Lucrum Cassatae cujus vi condemnationis ac totius processus et in negotio Principali evasio citationis causa ratione indebite aggravationis processus B. quae D. Actt.

Arestat. N. Stanislaus Goszczyński Citt.

Jacobus Kuborsky Judex Tis Plocen. Citt.

in Rem et Personam dd N Stanisłay Chyczeczky, Super Sorten Bonor Chyczeczo Mgior Obsecutam, tum gretacionem coram Actis Cast Stes Terie quarte post Dnicam Reminiscere Latam in a° 1715 per eosdem Nicolaum Chyczeczky dd Roberti Fratrem et Agnetem Orze szkowską inviceni Conjuges in rem Suppetem dd N Stanisłay Chyczeczky de Summa Centum Triginti Florenorum Polonicalium Pretio Sortis proxime venientis ati inscriptionem Super Summam eandem Centum Triginti Florenorum per dd N Melchiorem Chyczeczky in rem Supranominatum Scripti dd N Procłoczka Coram ipsa Acta una eodemque die recognit reponat, et eyden ejso Tutatur. Verum quoniam Judicio Suo Sufficienter deductum est olim S Robertum Chyczeczky Nicolaum et Stanisłaum Simonem Nicolai Filios videlicet dd Stes Stanisłaum Simonem Nicolaum et Jacobum habuisse, Summam Trecentorum Florenorum Polonicalium albos Argenteos Sine pecunia Monetæ in a° 1697 Feria Sexta proxime Festi S Margarethæ Virg et M Coram Ipsa Curia Castri Stroz coram Nobis Memorata Agnetha Orzeszkowska dd N Nicolay Chyczeczky Filij sui Conditi ea Bonis Sierumino Bernardy Chyczeczky Filij sui Conditi ea Bonis Sierumino Bernardy Sexatam inscripsisse, ac per hanc quos dd Ioan Stanisłaum Chyczeczky Filium a Gravibus Casi Germanis dd Ss Simonem Chyczeczky in a° 1715 Feria Quarta post Festum Purificationis Gloriosæ Virginis Mariæ hæreditatem Portionem quæ ipsos de Summa ipsa nullam gretacionem etiam ad ratum habere produxisse. Proinde non Satisfecisse ejsdem Diłacni Mandamentorum Adimplendi et Juxta Sacchabienis Inhærendo Inscriptioni Supraserip Super Summam Trecentorum Florenorum dd Ss de Orzeszkowo Filij Chyczeczky Actor Mabi et Petis Servicem Decernat Judicium. Quatenus Pars citata Summam eandem Trecentorum Florenorum Polonicalium albos Argenteos Sine pecunia Monetæ Scripti Rectores Curiæ Castri Stroz in et pro Urgilia Festi Nativitatis Sti Joannis Baptistæ in a° Decadente Centurio 1756 incidenti, Sine gribus vis Juris dilationis Solvat et realiter enumeret. Idq Sub Pœna Banitionis in Casu Contemptionis in hac Parte faciendæ Publicandæ Quatuordecim Mrk Pœnæ etiam ex hac Causa Bonis Diłacni Mandamentorum Scripti in Terris Supraserip existentibus per Medium Executionis Judicis Pœnæ Banitionis ex Legum Pœnalium Publicandæ Solvendas Et ad vero Nil Nicolao Chyczeczky in a° ea prout Causarum exigit Status est

Continuatio Causarum ex eod. Regesto

Lectenas in Sabbatho quo Dilecti Procuratoris Mag.ci Nicolai Ł
Recepit in Scriptis. Lectum Sabbatho quo Sententiam Reformandi
Mandati Sanctionis ex Regesto Sententiarum Reformandi
ad effectandum Forti Acti Causa resolutoria Bonorum ac
Condemnationum Datam Dilecto ejus ad Munimenta Cau-
sam possessoria Differentia ex Regesto Judicij Ł

Emori Jacobus Strzeszewski et Adamus Karwowski Actores
Abraham Dobrski Reus.

Actores Nles Jacobus Strzeszewski et Adamus Karwowski prott.
Citatus Nles Thomas Dobrski prott. Comparentias et Causam Motivi
Contravertentiam. Lecta Controversia Litium exauditi Inscribendo Scripta
Cito Manuali in ao 1752 per Citatum Modernis Actoribus Super Cam-
mam Centum Lectum Tripartum Dato, ex Summa Originali Ducentos
Lingvagista Tripartum Decreto Officij Castr. Nov. Terra Secunda ante Re-
stam S.ctae Catharinae Virginis et Martyris ex una Pars. inter ex una Parte
ae Nles Benedictum et Ursulam Virginem Immaculatam Filium et Filiam
minorennes, cum olim Nob. Marianna Lyszinska procreatos olim vero Nlis
Alberti Lyszinski Reporten et Reliquam Bona adjudicata, restanten eandem
Summam. Decernens Judicium mandando Sortem Suprascriptum Filij
et Filiae Minorennium hereditariam Coram Officio Castr. Nov. Virgilia
Festi Nativitatis S.ctae Joannis Baptistae ex anno decurrente futuro 1756
incidenti prout per Citatos in rem persolventis recognoscenda Capitio
ne Solvat et realiter enumerat. Ejus Sab Pena Banitionis ejusdem Decreti
et Treces Sabbatinales In Casu Contraventionis circa maneren
Judicium perentoriis Lustra Expeditum Mag.ci Sarti et
Judicio Sententiam publicanda Solvenda

Conjuges NN. Kochi Typka et Stanislaj Lubomirski ac alij

Acta cum NN. Maczewskie et alios Citatos.

Actores per Nlem Stanislaum Lubomirskij Maritum suo et Conser-
tis ac absentia, Procuratorem Dilecti Procuratoris prott. Citata per Scha
nislaum Maczewskij suo et aliorum Citatorum nmi prott. Judicium
Lectum Sententiam Reformandi Resolvendo Lemissionem Officio La-
tum ad Judicium suum factam Controversi Partium exaudito Decer
nunt Citatos facial Pars Citata Dilecti Munimentorum ad quam
se in Judicio Castr. Nov. recepera Stat. in mutuo Licet gra-
Pars citata in Citatis factionem Dilecti Munimentorum, Resigna-
tionem Coram Acto Castr. Stat. Feria Secunda pridie Festi Sanc
di Martini Confessi A. 1750 anno in Actis ob Absen
Post terea protum in Civitate Stat. grapsantem per olim
Nles Nicolaum Chrzczonszczkij et Agnetheam Meszkowska Conjuges

Videatur in Simili Sententia

Imk

G. Josephus Bagieński et alij Add cons G. Vincentius Mie-
rzyński et alios Cłd.

Non Sant

Relict & H. Bartholomeij Jorcicki et alij Add contra M
Charzyńskie. Cłd.

Actis personaliter citata per Judicium Controversij
Sertium ea audiri debeant citati Procl de dati bonine pro qa
Conveniunter necessarij ad recompensan qua & nen
tenentur ich instanti Prezkiterunt ntes Josephus et Teresa
Virgo in nupta Charzewscy Frater et Soror ambre germani, qua
causae adducta Judicium à quo ad Inspectionem Librorum fact
et pmunciat Consentiri Deinde

Contors G. Pauli Piniński Add et alij cons GG. Druc
Cyrskie, Rudzienskie, Nadrzyckie, Chlebowskie et alios
Actora per Sd Jacobum Rysicki Cłd Plenip ostendem Inscriptiones
Citata per Nlis Paulum Caminski Nicolaum Chlebowski Adamum
Radrowski Franciscum Rudzinski Joannem Staroscki Suis et Consor-
tum Suorum patribus prout pro interesse Sri Matthaei Debski Albertj
Schrodem Adi Succedem Prospecti Sarbiewie Ludovici et Antony
Sielskich, per Sd Laurentium Dobrzenieckj Plenip ostendem Inscriptiones
pro interesse Creditorum ad tabulas Stanisl Gorzeńskich
Seniorum per Joannem Commissarij Cłd Sndi-
censes Stanislaus Dramińskj Nicolaus et Magdalena Karasiewicz
per Sd Adamum Radrowskie suo et Consortes ac eorundem Coercros
Suorum omnium pretle citatos et Judicem Joannes Zielenski personaliter
Comparentium et eadem Judicialiter Controvertentibus. Quibus contraversijs
Sertium ea audiri. Deciendo verùm Partes actoras Semper Sibi constantes
de hypothecarie Sri Pauli Piniński contra Creditores ejusdem Mariti
Sui ad Judicium Vrsens edictam. Sigroden Idem Ejus Paulus Seni-
sibi plenarie et sufficienter a Creditoribus convictus esse deducitur
Proinde attento eodem plusquam plenario perducto Processu, ac manifesta
tione in Tribus Comunicis Terris Sandomiensi Cłd Secunda in Vigilia
Festi Purificationis Sti Mariae an Cłd 1790. per Sepedictam Sri Pinno la
contra Suum Maritum, de lasione Juriumm facta in ordine ex praesen
ptorum peragendorum Necessariam esse Condemnationem ad Cle-
stantiam Dni Pauli Pinińskj Convicti hereditariam, in Pandum Bond
Karsu Sd Camerariorum Terrem Locum. Unius absentia non obstante
in et pro Feria Quinta post Festum Sancti Joannis Baptistae in anno Do
dante futuro 1796, Cum facultate in aliud tempus limitandi. Materia
Sertium Sumptus Conducendorum adinvenit. Quibus Sri Camerarij aut Sd Came
varius Trijs Conducendis et Condescensurus edixit. Comportatione
Documentorum quorumvis Magnam Substantiae Sepe Nominati Sri Pauli
Pinińskj Jurisdictionem tum quorumvis traditionum per Partes produc
dorum demandabunt seu demandabit, Magnam fortunae ejusdem Cre
stituent, vel constituet, Summas Creditorum ad Fortunam esse con

Laurentium

connotabant, liquidabant, cognoscent et resolvent, seu Connotabit liquidabit cognoscet resolvet, Debitis liquidatis eadem Jura Creditor solita in Retroritatibus prasi Collocabant et applicabant, seu Collocabit et applicabit. Bona proporcionaliter in Summis legatibus inter Creditores eadividebant, Calculum et Bonis extractis a Possessoribus exci-pient. De desolatione sive Reparatione Bonorum Inquirent, Preten-siones Fundi ante omnes Creditores anteponent. Procepuas tra-ditiones ac gravis dubia discutient, et animadvertent, Inquisitiones Propas fuerit expedient Juramenta ubi necesse fuerit excipient. Partes in omnibus et singulis Protensionibus pro lege Justitia Jmi et Documentorum exigentia Decident et disjudicabunt seu decidet et disjudicabit. Quorum vel Cujus decisioni Partes Parere et acquiescere tenebuntur. Sub Pena Quinquaginta Libris in termino Condescensionis Super Parte Contravenient Publicande Curie per Partes utrasq; Pena Quatuordecim mmkk Parti et Judici Parti per Partem absentem Compensande. Judici vero per me-diem insistandi Sub Pena Quinquaginta ex Regesto Senatium Pabi-cande Solvende Pro quo termino Condescensionis Partes vide-ri Possessores Bonorum Creditoribus extra Possessionem existe-adatare adeundi vero Sub Rigore Pedis Decisionis est prasepto pe Jurian Comparere debebunt et tenebuntur Deinde

Coram

M. Jacobus in Jerusalem Dielinski Vexillator Cathalina

Tuis Locum tenens Procu- Kerseburg hic Cath.

Actorea per Jacobum Rosicky Ctis Actata per Josephum

Grebnā ded Responsionem Partis Actatis Comparet Datur di-

Les Mayors qui Juramenta Actatis et quo Causas Majores

Jmperterritis vi Judicijs Tribus Rm Petronio adhibitis

gora probandi Literatorijs Documentis juxta legem in de

quej Judicijs Tit.

J. Kidwurki Auld cum M. Sampsaurki et alijs Auld

R.

P Per Rathkouscy et alij Auld cum SS. Schwarzeborskio et

alijs Cath

Actorea per R Bernardum Rathkiski Cuo et aliorum Actorum

nine pretta Actata per R Thaman Lwaszkowsky Clis et Pti

Cly nine pretta. Patefaciet Pars Actate Dilationi Munimen-

torum ejusin anteactis Judicijs receptā Pti in instanti. Docu-

in parte detrusepare ejus Dilatione Munimentorum adinvenit

et Partibus in Negotio Principali experiri Mandat. In Ex-

perimento Judicium Controversijs Partium examinandi, disjudi-

Causa Facies intacta et divisionis Sortis in Bonis Haereditā-

Rathkous et Ehrlichous Matabi pat ad R Petrum Lwaszkowsky

Steris liter de hac Lite decepta devolutarum in Iudicio inter Partes
verbor. Proinde in ordine Instrascrorum peragendorum, Recepta
fuit Ipsa descensionem Dñi Camerarii cum Trium Testium
assistentia absentia non obstante Capitato tempore in Mense Februarii 1758
Mutuo partium Consensu tempestiva de advertenda causa
Facienda accessione Contrascendum in fundum Caprasecorum
Bonor Litigiosor Laudati et Litigiosi Mobili Conducendor
adinvenend. Per Dñ Camerarij autang Camerarij Con-
sensum Comparationem Documentor giorum per
Partes Extendam demandabit. Onera Super portans Deni
per Petri Scrivanos Steris liter de hac Lite decepta Seguida
Cit Sortes postea dem devolutas inter Fratres eadem der
Inquisitiones si opus fuerit expediet Juramenta ubi necessa
fuerint exigi et. Dedotenus Seu reparadum Bonor singuli et
et Invectigabit, Partesq in omnibus et Cuncto Litis
nibus nihil intactum relinquendo fideliter Decidet et
dijudicabit ac Moderabitur. Quorum vel Cujus decisioni
Sortes parere ac acquiescere teneabuntur Sub Pena Centu
rum Rbs in termino Condescensionis Super Parte Contra
veniente Publicanda Lucta per Partem utramq Pena
Quatuordecem Millium Partis et Iudicis Partis per Par tem
ubinvicem Compensanda, Iudicio vñ in instanti Sub Pe
na Suprema ed Regiae Panalium Publicanda Solvenda
Prout termino Condescensionis Sus dictorum Dñi Clemen
tem Bapirosq ac alios Nespensores Sortium eorundem ad ea
dem vero adhibiti Comparere et Judicatum Sub Ri
gore Supradicti penae Banionis debeant ac teneantur
Presentis Dori Cujus ingore.

Ego Reinaldus de Petricoriensi Qui cum pro. Stabilimento
Vicecomitatum Sacrae Regiae Mattis et Reipublicae ac alior Ci
vium personaliter citata per Laurentium Diaz nicz Mi
Tandem ad repositionem Partis dicti Comparet Dictae Dñi
Majoris Equo Causas Majoris Importantiae in Judicio
Tribus Dñis Petri coppy attentat quem probabit literato
gijs Documentis in Cuyus Judicio Dñi
Testibus de n. Lutomiscli Petrum Qui cum pro. Alberto Abys
natorie Stae et Alter Adam Sr Ignatii Canetum Crodqui

Nis.

Inf

N. Albertus Bylinski actor cons. N. Valentinum Rupienski et alios Cit.

Actor personaliter citatus simul et Indicens N. Valentinus Rupienski pr. Tandem ad affectationem Partis citatae Datur Dilatio ejus ad Munimenta Causam prosequi evincere in Sequ. Judicij Z.C. Indictionem vero Partis citatae ad eundem Terminum suspendit.

N. Albertus Bylinski actor et alii cassanus cons. N. Stanislaum Lesienski Cit. cassanus et alios Cit.

Actor personaliter citata Cassandae per S. Jacobum Kosicki C.T.P. Tandem ad affectationem Partis Citatae Datur Dilatio ad procendum processum ad Sequ. Z.C.

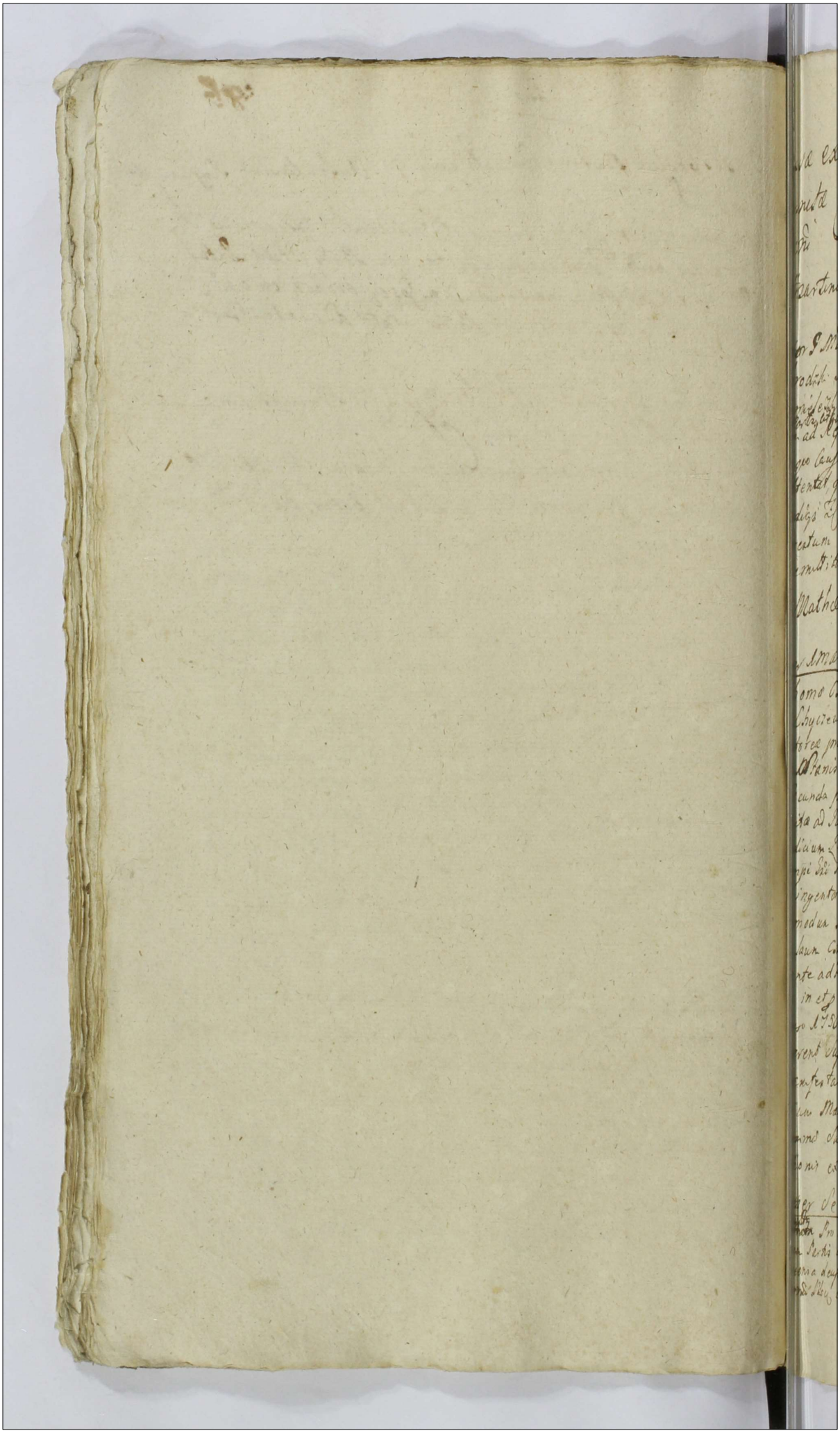

Causa ex Regestro Arresti Feria Secunda proxime Festum Sanctæ Catharinæ Virginis et Martyris Anno Dñi 1755.

P. Martinus Grabia Actor cont. M. Franciscum Rozebrodzki et alios Citt.

Actor P. Martinus Grabia prdtus citata pro Interesse M. Franciscæ Rozebrodzki Sinceritia Jervo Dobrin ac Subditi ejus per P. Joannem Chmielewski Not. prdtum pro Isaiæ P. Alberti Niedrostij per eandem Partem citatis ad Repositionem Comparendum Datum Dilatæ quo Majoris ex quo causes Majoris Importantiæ in Judicijs Civilibus Nri Regni coram adtentat quem probabit Literatorijs documentis juxta Legem in Regno Judicijs Lr. Super eo reliquis adductis Depositionibus ibidem pertractis Remittitur ad M. locum Capitaneum.

P. Matheus Chyczewski Actor et alij cont. MM. Chyczeńskie et alios Citt. Sup. 2.

Super Primo Actor Personaliter citatus et Judicium pro Interesse Nihil Partis et Thomæ Chyczeńskich per cosa prdtum pro Interesse Succedum ob M. Jacobi Chyczeńskich per P. Thomam Chyczeńskij prdtum. Deciendo Causam Partis Actoreæ pro Solutione Summæ Octingentorum Florenorum Polonicorum Octingentorum Florenorum Polonicorum per Stanislaum Chyczeńskij Testatorem Moderni coram Actis Castr. Plocensis Regni Secunda post triduo Festi Sancti Francisci Confessoris in A. 1738 vers. occ. gnita ad Judicium Suum edictam. Controversijs Partium exauditis Decernit Judicium Sententiam Pars citata ex adverso Succedere Expto ob M. Stanislaum Chyczeńskij nempe Dñi Paulum Thomam et Succes. ob M. Gaspari Chyczeńskij Summam eandem Octingentorum Florenorum Polonicorum in Bonis Hæreditariis Sortej ab olim Illustris Admodum Ldo Bromierski Canonico Lateranensi per Expectatum ob M. Stanislaum Chyczeńskij possita una cum provisione a Statu Parentis Sui provenientes adventitio annis Calamitatis per quatuor a quo libet tentum computata in Expto Dignitatis Testi Latinitatis Joannis Depositi in A. decadente petitore A. 1756. Ventura coram Officio Castr. Plocensis Deposita merentur Expensa Lancionis quo Decernebat et Primo Publicanda circa Manutentionem Conservatur peremptorias. Lecta per Citatos Dominum Primum Marcum Pota Sorti et Judicio totid. Sorti circa Solutionem Summæ Sub Rigore Supra Expto. Judicio ob in instanti Sub Data Sui nitionis ex Regesto Lancium publicanda Solvendis

Super Secunda Actor personaliter Pars citata per Judicium Pro Interesse Relinquam per Joannem Chmielewski Not. Deciendo Causam Partis actoreæ Judicium Suum edidit Controversijs Partium exauditis Sententia decisoria necessaria Condescensionem ob Cameronium Ordinarium absoluta non obstante in Fundum Bonorum Lictorum mutatione

Partium Sumpta Jura temporibus de adventa eorum ad Curiam Cancellariae tempore in ad decedente futuro 1756 Condemendorum Ad imperat. Ex Camerarij aut Priores et Camerarius Condescensus de rebus mobilibus quibus ne ad Inventarij summa paraph. ultra testamentoriam voluntatem et Executorum Ejusdem Defuncti Chyrecensis Partium Parentis disposita et disponenda Inquirere et Investigabit, et Judicis ne eorundem, quos si apparuerit, aequales inter Suos faciet et peragat, Inquisitiones ac opus fuerit expediet Juramenti ubi necesse fuerit exigi, Partes, vel alios et singulos Testimonium nihil quidquam tangendo causa dispositionem testamentariam et praemissis Rei Chyrecensis praedicta decident Disjudica Causa seu decidet aut disjudicabit. Quod vel Cujus decisioni Partes parere et acquiescere tenebuntur. Sub Poena Banni ullo in Communo Condescensionis Super Parte Contravenientes Publicanda Lucta per Partes utrasq; Pars Evaluandum Mille Partes et Pars per Partem alterius Compensanda. Judicio vero interveniente Sub Poena Banni ex Regesta Penalium Publicam Solvendam Jurisdictionem vel aliquam Ostensionem introductam removebitem ope declarat. Decreti presentis vigore

Prior Novae Eborsey Congregationis et aliorum Religiosorum S. Jacobi Ordinis et Liber Cels.

Actores per Stem Martinum Rivas Procuratorem Suo et Nomine Suorum Ad hoc personaliter, Citatis Simal et Judicem Regis Magdalenae de Tomar Libre primi ad S. Leonardi de Lauridzij Secundi ad S. Jacobi Ordinis Religiosi Conventus Viduae Suo et Aliorum Citat et Judicium Communi Personalibus Comparentibus et Suum Judicialiter Controvertentibus. Visis Controversiis Partium et audita Procuratorum Exemptionem Officio Quae ad Judicium Spectat tam Decidendo Primum Partis Actoreae ad id Judicium edita, Capsa ratione Testamenti S. Joannis Ordinis Religiosi Scribitur de hac Libre Disposita Pratensa Solutione Summa Bonorum Temporum Petitorum de Tomar Libre Lauridzij Secundi Vicario Ordinis Religiosi Relictam Communem Bonorum Libram Viduam ad Conscriptionem Negotii tam rerum Mobilium, inquirendi Jus existentium Inventariorum quorumcumq; post facta ad S. Jacobi Ordinis Secundi Mariti derelicta, quam in Proventu ac alias necessitates per Citatam erogatae expensarum Jura per eandem Citatam Super relicta Conscribendam Taxatione Comprobatione Ostendam pro Sequentibus Judicij Lucrat Libram Duo ad Spectat Solutionem Summa Quingentorum Personarum per Citatam Relictam S. Ordinis Mariti S. Thomae Ordinis Sabbatarii ad Leonardi Lauridzij primi Mariti S. Augustini desertatam, et per Actoream Partem restitui Ostensam, Duorum Summa Relicta Communis Viduae Summarii earum per ad Secundarium Mariti pro divendis pro Summa Septuginta quatuor Imponam, Libris Vaccis Suis Suorum Primi Mariti Ipsius evolutam ope firmiter allegat, Judicio Judicium Decernit. Portenus Comprobet eadem Olim Ordinis Relicta Consorti Viduae put non alia grava pro Vaccis Relicta Summa, Sexaginta Quinquaginta Imponam pacifica et restantem quotam et Summa

pstaginta

...nsta Turonen quatur in querimonium de secundarias Meritas conversis
...ep. Judicij Chis Pl. Stet quod Justianus Juramentum vel non Judi
...cium Decernet, Stquod Juris et Justitiæ Erit. Pl.

D. Thomas Chyczewski adv. et alij cum P. Mathæum Chyczewski
et alios Adv.

Actor personaliter Stante per D. Thomam Chyczewski suo et Aliorum actorum nomine personaliter
Stetorem per D. Thomam Chyczewski pretii Decidendo primo Loco, deinde ad
Stetum Dni Mathæi Chyczewski pretii Decidendo primo Loco, deinde ad
Judicium suum edictum Controversys Partium coram eo ad effectum ne Ju
dicium suum edictum Controversys Partium coram eo ad effectum ne Ju
dicium suum edictum Controversys Partium coram eo ad effectum ne Ju
tis actorea Datur Dilatio Improrogabilis Pretii utriq; ad Contenta Termini pro
tis actorea Datur Dilatio Improrogabilis Pretii utriq; ad Contenta Termini pro
tis actorea Datur Dilatio Improrogabilis Pretii utriq; ad Contenta Termini pro
testationum Pretii actorea, in deductionem Citata vō in Mandatorium
in Sequentibus Judicijs Chis edocendo Pl.

D. Nicolaus Rey et alij Adv. cum D.D. Christophoro Chyczewski et alijs Adv.
Actores Nlis Nicolaus Kurasiewski et Uxor Nicolaus Kurasiewska invicem Conjuges Chi
Actores Nlis Nicolaus Kurasiewski et Uxor Nicolaus Kurasiewska invicem Conjuges Chi
Actores Nlis Nicolaus Kurasiewski et Uxor Nicolaus Kurasiewska invicem Conjuges Chi
et aliorum actorum nomine personaliter Citata per Nlem Petrum Chadzynski Cho et
et aliorum actorum nomine personaliter Citata per Nlem Petrum Chadzynski Cho et
et aliorum actorum nomine personaliter Citata per Nlem Petrum Chadzynski Cho et
aliorum Actorum nomine personaliter Comparentibus et Secum Controvertentibus Ge
aliorum Actorum nomine personaliter Comparentibus et Secum Controvertentibus Ge
aliorum Actorum nomine personaliter Comparentibus et Secum Controvertentibus Ge
bus Controversijs Partium coram eo ad Decidendo Citatum Pretis Actores Ge
bus Controversijs Partium coram eo ad Decidendo Citatum Pretis Actores Ge
bus Controversijs Partium coram eo ad Decidendo Citatum Pretis Actores Ge
Judicium Josephus Ditam. Insistendo Contractui Nuptiali de Septima Julij
Judicium Josephus Ditam. Insistendo Contractui Nuptiali de Septima Julij
Judicium Josephus Ditam. Insistendo Contractui Nuptiali de Septima Julij
anno 1745 inter Nlem Fabianum Nicostowski et Mariannam Nicostowska
anno 1745 inter Nlem Fabianum Nicostowski et Mariannam Nicostowska
anno 1745 inter Nlem Fabianum Nicostowski et Mariannam Nicostowska
Chadzynski partē ab altera, instō et confecto, Quō mediante per Nlem Petrum
Chadzynski partē ab altera, instō et confecto, Quō mediante per Nlem Petrum
Chadzynski partē ab altera, instō et confecto, Quō mediante per Nlem Petrum
Chadzynski Citatum Videtur primo loco Nlis Mariannæ Nicostowska
Chadzynski Citatum Videtur primo loco Nlis Mariannæ Nicostowska
Chadzynski Citatum Videtur primo loco Nlis Mariannæ Nicostowska
Consorti suæ, diversiliter de hac luce decessæ, Summa Centum Zlpolonicum
Consorti suæ, diversiliter de hac luce decessæ, Summa Centum Zlpolonicum
Consorti suæ, diversiliter de hac luce decessæ, Summa Centum Zlpolonicum
modo simplici debiti inscripta, Decernit Judicium Quatenus eadem
modo simplici debiti inscripta, Decernit Judicium Quatenus eadem
modo simplici debiti inscripta, Decernit Judicium Quatenus eadem
Summa Centum Zlpolonicum post Mortem Capitis Supradicti Nlis Mariannæ
Summa Centum Zlpolonicum post Mortem Capitis Supradicti Nlis Mariannæ
Summa Centum Zlpolonicum post Mortem Capitis Supradicti Nlis Mariannæ
Nicostowska in actrices devolutam Coram officio Castri Mor in et pro Ba
Nicostowska in actrices devolutam Coram officio Castri Mor in et pro Ba
Nicostowska in actrices devolutam Coram officio Castri Mor in et pro Ba
stino Stanislai Nicostowski Superstite in eo decedente vertente 1756
stino Stanislai Nicostowski Superstite in eo decedente vertente 1756
stino Stanislai Nicostowski Superstite in eo decedente vertente 1756
residenti ~~Citra~~ Pretorea Pretii Actorea Sinegibus vel Jenis destignis
residenti ~~Citra~~ Pretorea Pretii Actorea Sinegibus vel Jenis destignis
residenti ~~Citra~~ Pretorea Pretii Actorea Sinegibus vel Jenis destignis
Solvat et recidite enumeret Idq. Sub Pœna Bannivis in casu Contraven
Solvat et recidite enumeret Idq. Sub Pœna Bannivis in casu Contraven
Solvat et recidite enumeret Idq. Sub Pœna Bannivis in casu Contraven
dominibus Citra manifestationem faciendæ Publicandæ Inde Pœnæ
dominibus Citra manifestationem faciendæ Publicandæ Inde Pœnæ
dominibus Citra manifestationem faciendæ Publicandæ Inde Pœnæ
Triano Mlis Pretii circa Solamen Summis Sub Ligeris Supradicto
Triano Mlis Pretii circa Solamen Summis Sub Ligeris Supradicto
Triano Mlis Pretii circa Solamen Summis Sub Ligeris Supradicto
Judicio vero instante Sub Pœna Cautionis ea Ligeatio Pretii Judicium Sub
Judicio vero instante Sub Pœna Cautionis ea Ligeatio Pretii Judicium Sub
Judicio vero instante Sub Pœna Cautionis ea Ligeatio Pretii Judicium Sub
cauda Solvendi, Quō vō Spectat extradationem Bracis Cum Citato post obti
cauda Solvendi, Quō vō Spectat extradationem Bracis Cum Citato post obti
cauda Solvendi, Quō vō Spectat extradationem Bracis Cum Citato post obti
cam P. Mariannam Nicostowska Consortem acceptam, addendis ordina
cam P. Mariannam Nicostowska Consortem acceptam, addendis ordina
cam P. Mariannam Nicostowska Consortem acceptam, addendis ordina
rijs Legendis Legatis non posse Protendere Judicium Sententiat.

D. Albertus Dzianowski adv. et alij cum P. Chyczewski et alijs Adv.
Actor personaliter Stante per D. Albertum Dzianowski suo et Consortis suo nomine personaliter Sta
Actor personaliter Stante per D. Albertum Dzianowski suo et Consortis suo nomine personaliter Sta
Actor personaliter Stante per D. Albertum Dzianowski suo et Consortis suo nomine personaliter Sta
tore per D. Joannem Chyczewski suo et aliorum Actorum nomine personaliter Standen ad Jure
tore per D. Joannem Chyczewski suo et aliorum Actorum nomine personaliter Standen ad Jure
tore per D. Joannem Chyczewski suo et aliorum Actorum nomine personaliter Standen ad Jure
stationem Pretii actorea Datur Dilatio Pretii Citato Dilato Mandatorium
stationem Pretii actorea Datur Dilatio Pretii Citato Dilato Mandatorium
stationem Pretii actorea Datur Dilatio Pretii Citato Dilato Mandatorium
Causam Jure ater Citandum in Sequentibus Pl.

D. Fabianus Rudowski adv. cum P. D. Stowarski Relicharum et
alijs Adv.
Actor personaliter Citata per Joannem Chmielowski Ej D. Col. Adv. Legio
Actor personaliter Citata per Joannem Chmielowski Ej D. Col. Adv. Legio
Actor personaliter Citata per Joannem Chmielowski Ej D. Col. Adv. Legio
sationem Pretii actorea Comparet, datur Dilatio Majoris ex Lib. Lothoscki ordi
sationem Pretii actorea Comparet, datur Dilatio Majoris ex Lib. Lothoscki ordi
sationem Pretii actorea Comparet, datur Dilatio Majoris ex Lib. Lothoscki ordi
grabo Cash Relicharum et quo Majoris Causas importantias in Judicijs
grabo Cash Relicharum et quo Majoris Causas importantias in Judicijs
grabo Cash Relicharum et quo Majoris Causas importantias in Judicijs
Tribuli Ex Petitorio Attentet quam probat Literatorio documento Petita
Tribuli Ex Petitorio Attentet quam probat Literatorio documento Petita
Tribuli Ex Petitorio Attentet quam probat Literatorio documento Petita
Legem in Ecclesia Judicijs Pl. Cum Reliquis vō Citato Causa Jure ela
Legem in Ecclesia Judicijs Pl. Cum Reliquis vō Citato Causa Jure ela
Legem in Ecclesia Judicijs Pl. Cum Reliquis vō Citato Causa Jure ela
Expediatur vō Legi
Expediatur vō Legi
Expediatur vō Legi

Jul

G. Nieznański B. C. Petricoviensis actor et alij cum G. Stanislaum Duplicki Citatus.

Actorea per G. Nieznański B. C. Petricoviensis ~~prtt~~ suo et aliorum actorum nomine prtt. Citatus G. Stanislaus Duplicki prtt. Teneri Partem Actoream Docere Partem Citatam de termino et Contentis, Et quoniam G. Nieznański B. C. Petricoviensis non modo Causam violentiarum imo Cum ~~[illegible]~~ pti honoris promovet, Proinde Trno Stmo adinvento Causam Partibus Praeqi injungit ~~mandat~~ Movet nonadmissa Protestatur Judicium Cum Parte repraesentatur In Prosequendo ad affectationem Partis Actoreae Datur Dilatio Inquisitionis Parti ~~[illegible]~~ Ethnicae ad Contenta Trni et ~~[illegible]~~ protestationis Partis Actoreae In Sequentibus Judicijs Suis educendo Trno Conservato

Jpe Actor cum M. Paulum Sutkowski Citatus.

Actor personaliter M. Paulus Sutkowski Citatus prtt. Comparentibus et Judicialiter Secum Controvertentibus Quibus Controversijs Partes exauditis Comprobet G. Nieznański B. C. P. Prvat ~~non~~ majorem Summam quam restituit Mco Catoro pro Iritico Gedanensi Spectabili ~~[illegible]~~ Ordinario Mco Catori Gedanensi divendito non percepit exindeque ad ullam Compensationem Mco Sutkowski non tenetur. Idque in Sequentibus Judicijs Suis Post quod praestitum vel non Judicium Decernit Id quod Juris et Justitiae erit &c.

M. Franciscus Rzeszewski Notarius Terrestris Plocensis cum G. Podczaski B. C. Sostiensis Citatus.

Coram Subdelegato Gso Antonio Nieznański Burgrabio Petricoviensi in Locum Mei Notarij Loci praesentis Substituto. Actor Mcus Franciscus Rzeszewski Notarius Trnis Plocensis prtr. Citatus G. Podczaski prtr. Comparens et Secum Dr Controvertens quibus Controversijs partium exauditis decidendo Trnum partis Actoreae ad Judicium praesens edit. Suspensa decisione Causae praesens necessariam esse Condescensionem ~~Judicij~~ Gsorum Camerariorum Trnum Plocensium in Fundum Bonorum Borowice cuptato tempore in Ao deadante venturo 1756 incidens ante tamen Festum S. Joannis Bta praevia tempestiva deadvetur

ecrunde

eorum Gsos Camerarios auiatione mutuo partium
sumptu unius absentia nonobstante fenderet adi
venit Qui Gs Camerarij aut unus Camerarius con
descen arte emnia compertarint contractus tenuta
rij seu ponteros intuita arenda Bonos Berouie
itos per Gsu Lodecaski prestary demandabunt seu
emandabit dicus qua compertato solutione restantis
mme exterua proueniens ac aliàs summas qua
apparuerint decernent siue decernet, satisfaciendem
nimodo eis injungent seu injunget diuseminationibus
uctis veldiminutis inquiret vel inquiret Inquisitiones
pas faent expedient siue expediet Juramenta ubi necesse
erint excipient vel excipiet Testimonies quauis ultra sum
tium exterua omnibus Bonos Inquisitum Juste stul
tantes decident et dijudicabunt seu decidet et dijudicabit
partes in omnibus occurentijs moderabunt vel moderabit
ram vel cupus decisioni partes parere et acquiescere
debant ac tenebunt idq sub pena Bannis illo inter
mino Condescensionis Super parte contrauenientes qua
licanda Luita para quatuordecem Mercati Flu
rentinq partem parti per Partem compensanda
dicis vero per Medium existanti idq sub pena Bannis
Registro Cenatium publicary Selverda
Notarius Sacranchi Regis Dely adactum et scripti

Delegatus per

Hyacinthus Rozis Zecchi ad ven Mr Franciscum de
Rubeis de Sirmione Dertonen Italiæ Ciuit.
Literas per Sanctum Templi Atatos Meos Lxxdebrodaki
per Joannem Amicum Dely Reg. Ad Deputationem Terræ citatos
Comparuit Dictor Dicto eius Meo Lxxdebrodaki Sirmionensi Dol cupus
Causas Majoris Importantiæ in Judicijs Instituendi Litis contestandi
Testium Jurandi Testes Interrogandi Testimonia
Testium Jurata Publicandi Testes Repetendi
Testium Testimonia Jurata Publicata Copiam
Testium Testimonia Jurata Publicata Copiam
Testium Testimonia Jurata Publicata Copiam

Swori Bezey ads et alij cum mm. Loziebnsky Lic Sin
cerniel Dobiney et alijs ads super duas.

Super Primam Actores per S. Antoniam Szyds suo et aliorum
Actorum nre prtis Pro Interesse Mi Francisci Kozichrodzki
Sincerniu Zero Dobiny tum S. Alberti Siedrosky ac Sabbatorum
per S. Joannem Chmielecky prtis Pro Interesse Eorum
Dickich per S. Joannem Grabia Scab. ad Expeditionem Partis
Actor Comparet Dabat Dilac ejus Mro Kozichrodzki ex quo Cau
sas Majoris Importantia in Judicijs Tribunalis Lr. Petricov
adtentat quam plabit Literatorijs documentis iuxta Legem in Re
gno Lr.

Super Edam Actores S. Antonius Szpodinar Szyscy suo et alio
rum Actorum nre prtis. Pro Interesse Mri Kozichrodzki et ac Nid
Siedrosky tum Fr. matoris ac Sabbatorum per S. Joannem Chmie
lecky S. Scab prtis. Pro Interesse S. Francisci Stromirski Kanon. Lecky per S. Joan
nem Sympicky prtis Pro Interesse S. Stanislai Kanon. Lecky per S. Joan
nem Grabia. Ad Expeditionem Partis Actoris Comparet Dabat
Dilac ejus Mro Francisco Kozichrodzki ex quo Causas Majo
ris Importantia in Judicijs Tribunalis Lr. Petricov adtentat
quam plabit Literatorijs documentis iuxta Legem in Regno Po
lonie Lr. ~~Cum cabitis ad Comparentiam Causa ipsum dispensa~~
~~tur Super eo disparentibus in Comparitione non non Intra articulo~~
~~Jtem per Actum~~ Pro Interesse S. Ignatij et Salomonis Gregorij ~~Sabbatorum~~ Judeorum
Reverendam Scab Szpetsky Praecinctum Cracoviensis prtis.

Dominus Andreas Trudnicki ads cum pr. Szczekocinski Ju
dex Cracovien ads.

Actor prtis M. Albertus Kozichrodzki Judicialis Dris Cracovien et Actator per Dnm
marum Zaguae S. Cracovien prtis. Ad Expeditionem Partis Actoris Compa
rentis Dabat Dilac ejus Mro Szczekocinski ~~Judici Dris Cracovien~~ ex quo Cau
sas Majoris Importantia in Judicijs Tribunalis Lr. Petricov adten
tat quam plabit Literatorijs documentis iuxta Legem in Regno Po
lonie Lr.

S. Stanislaus Maszewski ads cum S. Lutomirscio et alijs Co
Actor prtis Citata pro Interesse Nobilis Lutomirsky per eundem prtis
Interesse Joannes Lutomirsky ob Casimiri Filij percussi prtis Pro Interesso Con
cursor ob S. Albertum Lutomirsky per Franciscum Lutomirsky Minorem
nem in capse S. Thomae Kongelsky prtis comparentibus et Decanum Ad
Controversentibus Judiciam Controversij Partium examinat Comprobat
Actor Literam ob 226 Thomae Maszewski Secretarij per nobil Lutomirsk
Inflicta ac super eadem Causam Jamen ob Secretarij detonis intercepta ads
Jus Sequentibus Judicij post quod Institut Juramentum ved non Judicium
Decernat aliquod Juris et Justitiae rent Lr.

Jus Archiep. Cracov. Heredes et Possessores Bonor. Skwarsk
Corzyna et alii Cl.
Actor. prout Citata ad Cl. Stanislaum Mathiae Skwarsk Quarta Post. per eund.
spect. P. Stanislaum Lutomirsky per decret. P. Boiarecki spect. Tenden
ad effectum Partes Actores Dator. Dilat. Inquisitionis Partis citatae quae
juste Contenta Irrn. et Protestationem ac Petitionem in Cepey Judicio
educenda Irrn. Consensato
Nec Meraus. Congeo citato ad Cur. Jo. Skwarsk. et
alios Cit.
Actor. per Stanislaum Morausky Suc. et Consorts Dat. ac citat. autoram. ex
una per Stanislaum Morausky Suc. et Consorts Dat. ac citat. autoram. ex
una per Stanislaum Skwarsk Cl. Tandem ad effectum
tionem Partium utrarumq. Dator. dilat. Inquisitionis Partis citatae juste Con-
stationem Partium utrarumq. in Cepey Judicio educendo Et
N. Albertus Chyczewski Rdt. et alij contra JJ. Boiarowskie
Actores Nles Stanislaus Lutomirsky et Albertus Chyczewski et alios Cld.
Rs. Sugs et aliorum Actorum undiq. personaliter citata per Nles
Stanislaum Mazerski Suc. et alios Citatorum ex parte
Actorum de quo Partes Citatae de termino et Contentis Dorut. Prae-
sentium. In Prosecutione Judicium Controversij Partium coram dicto
Deciendo adductionem Partis dictorum ad Judicium suum edictam
Siquidem Causa Quoad Suo dimissione Partium in Bonis Chyczewo
wo magna Citatorum ad Suum Judicium promovetur quae omnes con
descensionem decido Negut. Proinde effectualibus Partibus nunc
nian esse Condescensionem Dd. Camerarij Primo loco in dictos Bono
rum Chyczewo Magna post ob Nles Nicolaum Parentem Clmem
et Jacobum Chyczewski Cives Inter denique Partes Actorum hereditar
ries, Judicium Adimerent Quia Dd. Camerarij annus absentia non ob
stante Capitato tempore ante tamen Festum Nativitatis Baptis
stae an. 1756 Deodante Judicio inuidenti modo Partium
Sancta Quia dilatione Partium tridui ante adventum Cleij
facienda Conducendi et Condescensum Non Conducendi et
Condescensuros de Sortibus Suprascriptis Patronos Actorum
in Bonis Magna Chyczewo Jacentibus Qua Comportatione dicta
mentato per Partes Ultrag. amicabili, Inquirent seu In
quirit de desolatione seu separatione Inseminationis dictorum
vel diminutis investigabunt, vel investigabit, Inquisitionem Cl.
opus fuerit expedient seu expediet Juramenta Cl. necesse fuerit
exigi aut exigiet, Idcirco ex Sortibus quae deprehendebuntur

Si Iuste Cuj aquo presentes strinxerit vel strinxerit Dimpionem de-
tiam, assignabunt verassignabit. Partes in ordine singulis pre-
sionibus ad mentem testamenti nihil intactum relinquendo finaliter
decident et moderabuntur decidet et moderabitur Cujus decisi-
ni Partes utroque acquiescere tenebantur Idq. sub Pene solucio-
nis in termino condescriptionis super Parte contravenente
publicanda Lustr Pane Quatuordecim Marcis per Partem
Parti per Partem observanda Judicio vel in-
stanti sub Pena benedicti ed Legesta Ponchiam Rebus
de Solvenda

G. Albertus Zgleznicki et Alij Adores ex M Bromirski Succamerar
Vispagrodien Act et alios
Actor per Sed citatus per S Valentinum Federati Bl Zatiny Stad Reprodu
non Partis citatis Comparet Dalbor Dilao Majoris Meo Bromirski ex
merarie Deposuit, exigeo causes Majoris importantiis in Judicio Tribu
Ami Petricovy adtentat, quas Dalbor Literatorijs Documentis justi
in Legue

Ex
G. Makowieccy. Conjuges Act et alij. comp Rebielli et N.
ti Turowski, Antonij Dziedzichi, de Succibres et S. Stan

Rozlebrodzki Cath.
Actorea per S Floriam Gwiazdowski Procuratorem suum, ad
per Joannem Chmielecki Bl Cath citatus et alterque Bl Maria
de Miedzwiedzie Rebielli et Albertum Turowski Consortes Vidue atq; Ca
nos Vieszczynska Rebielli Consortes Vidue Matris Alberti Mathi
dziechowski et Antonij Turowski per N Stanislaum Turowski Pro Inte
Mri Rozimarski Rozlebrodzki Subjudicis Terre Dobrin per S
bus Regis et Cath Adlegationem Partes citatis Comparen Dalbor
lao Majoris Meo Francisco Rozlebrodzki Senioris Dobrin acqui
sus Majoris Importantia in Judicio Tribus Ami Petricovy ad
quas Literatorijs Documentis in Cujus Judicio Tribu
quam Dalbor Literatorijs Documentis in Cujus Judicio Tribu

M. Jacobus Chamski Subjudicis Gdnis Rozlebrodzki quid com Mi
Rozlebrodzki Senioris Dobrin et alios Cath
Actorea per Jacobum Lysicki Cath Procuratorem Suum Inscripto tam
citatis pro Interesse M. Bernardi Rozlebrodzki Subjudicis Terre
Dobrin per S Josephum Zabo. Pro Interesse M Francisci Rozle
brodzki ~~per Joannem Chmielecki Cath~~ Pro Interesse et Religio
rum per M Carolum Rozlebrodzki. Decidendo adatationem Pote
storis ad Judicium datum citatis Controversijs Partium exaudit Decer
nit Quatenus citatus M Carolus Rozlebrodzki Senioris Dobrin
Dilecti Majoris citati in Judicio Tribus Terrestribus Dobrin
nensis requisita Stgumentanti. Stquoniam non citatus fuit Imo
Moderamini Judicij sui se Cabisset. Proinde Decernit ac Judicium

Ordeatur Petro

Ordo Inquisitionum Pridie Festi Sanctae Catharinae Virginis et Martiris Anno Dni 1755.

G Bagienski Actor et Alij Cong G Vincentium Mirzynski et Alios Citt
Actorea per G Josephum Bagienski suo et aliorum Actorum nomine praesentibus citatos Eso Mirzynski per G Joannem Mirzynski BCP ad repositionem Partis Actorum Comparuit Dator Dilatio ejus Majoris ex quo Causas Majoris Importantiae in Judicijs Tribus Rni Petrum adtentat quam probabit Literatorijs documentis juxta legem in Sqoq Judicijs Ff

91a

Tabella adjudicatt. F. 2 pridie F. S. Catharinae Vet. M 1755.

Ab arestis		Typ. 1. g
Ab adjudicatt.		6
Ab adjudicatt.	Typ.	20
Item ab arestis	Typ.	12 g
Ab adiudicatt.		gros.
Ab Adiudicatis	Typ.	13 g
	Typ.	18 g

Actum in Bielsko in Terminis Communibus Turrestribus ex Publica acclamatione vigere Constitutionis Tredecis in Diem hodiernam praesentibus Feria Quinta post Festum Sancti Martini Pontificis proxima Anno Domini Millesimo Septingentesimo Quinquagesimo Quinto.

In Blocko. Sub Actu F. 2 ante Agnetis vestri 1756. 91c

~~Petrus Jez Actu et alij con. J. Laur~~

Tabella adjudicatt. F. 3tia ante Fm S. Agnetis Vet Martyris 1756 — — — — — — — — — Tynfl. 32

Item ab Arestis — — — — — — — — Grosp. 120

Item — — — — — — — — Fl. 3.

Item — — — — — — — — Tyn. 1 g. 19

Sant Tyn. 36. gro. 19 ~~82~~

Sant ~~Tyn. G. 46~~ gro. 12 1

Decretale

Plocens.

Acta sunt hæc in Blocko

Decretale

Placenz

Actum in Posko in Terminis Communibus Terrestribus ~~Hoc~~ Loco una cum Continuatione anteriorum Causarum in Diem hodiernam Incidentibus Feriâ Secundâ ante Festum Sanctæ Agnetis Virginis et Martyris proxima Anno Domini 1756to.

Coram MM Jacobo à Kuckerski Kuckerski Judice Gilberto in Bonistaw Ubysz Subjudice Bartisco in Borowice Radaszewski Notario Probo in Rosentia MM ac VV Mathæi Rosenski Procer. Idemillifen. d. Jaworzyn Alexandri Barszewski Idemillifen. d. Jaworzyn Alexandri Barszewski Jacobi Krusewski Procer. Regentis Cronikowski Jacobi Krusewski Procer. Francisci Szulinski Adami Miłodrowski Valentini Zdzitowiecki Laurentij Dłuski Procer. Philippi Baraniewski Procer. Petri Jez Hoyski Clementis Horzdowski Thomæ Osiecki, ac aliorum Plurimer. Nobilium ad Actum Generalium Congregatorum nec non Nobilis Ani Gratis Procer. Joseph. Wrzeszczynski de Bonistaw Actoris et Jacobi Wrzeszczynski de Bonistaw Actoris et Procuratoris Actorum Actum Posko Actum Posko et Actum Posko Actum Posko Actum Posko

Petrus Gez actor et alij Con. G. Laurentium Mossakowski B.C.P. et alios Citatos.

In Lib. Lucrum Comportationis documentorum quorum ius sortem Alyszovianam afficientium pro quibus res est idque instanti sub P.P. quo D.A.R.

Arestat G. Laurentius Mossakowski. Cittus.

Franciscus Rosciszewski Notarius Cnis Plocen actor et alij Con. Perillustres Rendissimos Casimirum Rokitnicki archidiaconum Pultoniensem et Staroryzienski Canonicum Cadrlen Plocen et alios Citatos ad Statuend.

Coram Subdelegato G. Josepho Zielinski Camerario Granitiali Palatinatus Plocen. In Lib. Lucrum Statutionis Subditorum et extraditionis eorum una cum rebus ejus propriis pro quibus res est sub Poena Banitionis quae D.A.R.

Josephus Zielinski Camerarius Granitialis Palatinatus Plocen ad actum praesentem Subdelegatus

Arestat G. Bartholomaeus Koskowski.

Mathias Karwowski B.C. Visogrodien actor Con. Perfidum et Infidelem Jacobum Wolek Incolam Plocen Citt. In Lib. et exactatione loco peragendae executionis aprobato praesentis Solutionis Summae pro qua res est idque instanti sub Poena B. quo D.A.R.

Arestat. Mlis Judlis Wyszczyński

Matheus Rosciszewski Vexilliferid Zawskrzen et alij Actor Con. Rendissimum Valentinum Zołtowski abbatem Plocen Conventus Ordinis Benedicti. Citatos et alios

In Lib. Solutionis Provisionum a Summis pro praetio Bertorum Zagiewnicki cum Adiunctis retentis provenientibus pro quibus res est idque instanti sub P.B. quo D.A.R. reliqua in pro deuto

Arestat G. Valentinus Zołtowski. B.C. Plocen

x G. Valentinus Zołtowski B.C.P. et alij Actor Con. Illustrissimum et Rendissimum Dembowski Episcopum Gnieznensem Dislaviensem et Pomeraniae Citato et alios.

In C. L. extraditionis Laboriosi Alberti Dziadek Subdito pro quo res est idque instanti Sub. S. B. quo D. et R.

Arestat G. Adamus Miłodroski

Solutio

G. Ludovicus Machczyński Actor et alij Con. G. G. Białłowieskie Conjuges et alios Citato

In T. C. Lucrum exdivisionis Bonorum Kowalecka et Stebnicki ac dimissionis Bonorum una cum dando calculo in Praesentia Judicum competentem nec non Solutionis Summarum pro quibus res est idque instanti Sub. S. B. quo D. et R.

Arestat G. Valentinus Zołtowski

Solutio

Consors G. Mathaei Laguna et Relicta Actor G. Mathaei Gorzechowski Turatowny Actrices Con. G. G. Lisowskie ac Impugnatio Bonorum Sełtowo - - - et alios

In T. C. ex Remissione et Adoptatione Zołtowskiani Fortis Obligationis facienda executoris pro quo res est idque instanti et Remittitur ad M. Loci Capitaneum Super Vo. Antonovi Impugnationis Actorum S. B. quo D. et R.

Arestat G. Adamus Miłodroski.

Solutio

G. Albertus Sielski et alij Actor Con. G. G. Lisowskie et alios Citato.

In T. C. S. B. quo D. et R.

Arestat Jo.

Ignatius Szmptauzki actor et alij Con MM Koziebrodzkie Pincernice Dobrinen et Kadlubowski Praefectum Guardiae Sae Rae Maiestis et Rejpublicae ac alios Citatt
Jn L B P quo D A et R

Arestat G Mitodrozki

Wieszczycki Vexilifer Cohortis GM Bruel Jnalis Majoris Exercituum Rni et Rejpublicae Citatt et alij Con M Resniszewski Vice Palatinum Dobrin et alios Citatt
Jn L extradicionis Subditi L Jnuad Statuend et Sepultura si deserta ac Pueris p quibus res ejus in instanti Citatt
P B quo D A et R

Arestat G: Joannes Vminski.

Alexander Wolowski actor Con G Mathaeum Karwowski B C Vissogrodien et alios Citatt

NS

Solutt

Relicta Dn N Valentini Trybinski actrix Con Relictum Nblis Nicolai Czarnomski Citatt et alios.
Jn L ex Remissione et adcitacion L Solutionis Summae cum pensione praesenti p quo res est ejus in instanti Citatt B P D A et R

Arestat G: Marianna Czarnomska Vidua

SS Lisowscy Conjuges Actt Cassandae et Alij Conc Consortes Solut
Gsi Mathaej Laguna ac Relictam et G: Mathaej Gorzecho
wski et Alios Citt Cassandae

In C Lucrum Cassatorum quarumvis Condemnationum
ac totius Processus in Negotio VE Principali Evasio
Citationis et Causae Cum abjudicatione Cujusvis pretensio
nis ac impositione perpetui silentij ratione indebite
processu agravationis Bambio perpetua et Remittitur
Arestat S Valentinus Foltos de S
Jacobus Kurborski Judex Trib Plicens
[illegible]

Causa ex Aresto Sub actu F. 2da ante Fm S. Agne
this Virginis et Martyris Anno A.D. 1756to

P. Petrus Jez Aud. et alij cons. D. Laurentium Mospalowski
P. Cl. Plocen. et alios Cld.
Actores per Sr. Stan. Jez suo et eorum actor. nom. pro. citata per
S. Valentinum Dobrzyski S. Cls ad reparationem corpus Partes
citato Patres die ad Majus S. Laurentius Mospalowski Bls
ex gio causas Majores Exportantis in judicijs Sui
Sui Pleni quia
mesti in Cyeri H

M. Franciscus Roszczewski Notarius Dms. Plocen.
Aud. cons. Per Illustres Rnd. Dnos Casimirum Rolski
alij Archidiaconum Lutoriens. et Stanislaum Pindlowski
Canonicum Cathedralem Plocen. Cld. et alios Cld. ad Statuend.

Coram Subdelegato S. Josepho Zielinski Camerario Granitiali Palatinatus Plocen. ad Causam presens Substituto. Actor M. Franciscus Roszczewski Notarius Dms. Plocen. per citata per S. Bartholomaeum Morkowski Bal. Plocen. Procur. Plenipotentiarius. Judicium cum Subdelegato exactis Partium controversijs decrevit Relationes Satisfaciat Pars citato antecessori Decreto Judicij Sui in puncto Statutionis LL. Martinj et Mariannae Sulpiankae Conjugum citato Pro instanti Et licet quidem D. Martinus Synowczak pro quo citatur ad judicium presens Statuit Verum quoniam D. Mariannam Sulpiankam Consortem illius Suam ad judicium non Statuit quoniam D. Martinus Maritus earum Consortem Suam hic in Subsidium non cessare fatetur, Proinde contravenisse Partem citatam ratificato Decreto arbitratur Decernendo Quatenus praefata Pars ejusdem Partis actoreae eluendo Suam contraventionem Solvat Partes Duplicem Quatuordecem Marcarum Polonicalium Partis in Judicijs Sub Poena Banitionis "in Regni Regnum publicanda Judicium de eo Penam Simplicem Quatuordecem Marcarum Polonicalium pro instanti Sub Banitionis ex Regestro Banitum publicanda Nihilominus Scriptor citatus D. Martinum et Mariannam Conjuges praesentibus ejusdem judicijs Pars citata Suum ad judicium Statuat et Terminus Partibus Conservatur.
Josephus Zielinski Camerarius Granitialis Palatinatus Plocen. ad Causam presens Subdelegatus Substitutus mpp

Pena

M. Matheus Rozniszewski Vexillifer Sandecren. et alii
ads contra Rndmum Dolterski Conventus Plocen. Ord.
S. Benedicti Abbatem Citads. et alios.

Actores per M. Matheum Liszicz. Vexillifer Sandecz. prdt.
citato per S. Valentinum Dolbizki Bedl. Sandecz. extenso Cavet
prout ibi ex Interesse Rndi Abbatis prdi pro Intentis Sibi causis
Sandecz. pro eadem Ad attestandum Comparet Sepissimi Rndi
Abbatis Actor Dilão Mandamentum adhuc
pignoris cum certis clausulis. ad hoc

S. Ludovicus Machnynski ads coalii contra SS. Bratkowic
ibid. Conjuges et alios citatos
Actor personaliter stata per S. Valentinum Dolbizki Bedl. Sandecz.
impotentiam Sua prdi Judicium Controversiis Patrem ads
dictis Heri Comparet Sors Blatkowiczkich Conjugum a Primo
partibus citis ibi reproducere Plenipotentiam ibi in vim tenti
Sti. gessman Non produxit Imo ab insenita Comparitione
recedit Prout de permittitur Condemnato super eo Sti Lau
Sowiczkie Conjugibus Sacrat in simplici Capite centimeta
Causa Compareat ad causa prosequendum ad Sufficienter Cpmdtis
per Cappendiculae Publicatum et Lemettitur ad Mocis capita
dispentionis et
Domos S. Mathej Laguna et Relicta ad S. Mathej Sorzechowsky Durante
uxor actrices Cont SS. Lisowskie ac Jm pignatores Bonorum Sgkowa
ac alios sitos.

Actores per S. Matheum Laguna Meditum Suo et Consor-
tis Sua ads adversus actorum prdi prdt. citatis Simul
et Actorea Capsanda ex Interesse Georgii Michalcki-
sczk et Mariannae de Laborowicze primi ad S. Antony
sczk et Mariannae de Laborowicze primi ad S. Antony
eskosczk Secundi ad prosequendum Consortis Suorum
Conjuga per eand. S. Michaelem Liszczk. Mantua
Suo et Consortis eius prdi prdt. pro Interesse S. Andr.
ni Eskosczk Minorendis Filij et Curegnanda Eskow
ska per eand. S. Antonium Eskosczk Minorennem
prdt. Judicium Controversiis Pendentium Coram de Inde.
etis et audiendum Leoniam S. Marianna de Laborowicze pri
mi ad S. Antonij Eskosczk ad prosequendum Secundi Consti
Michaelis Liszczk Conjugis manutentionem de Cuspa.
a Substantiis quo ad S. Eskosczk primis Mantionis

Coram Actis Castr. Plocz. Sabbatho post Festum S. Mathaei Apli et Evangelistae in Ao 1747mo per se in viduali statu existentem facta sive tutatur. Jam vero sine assistentia Tutorum Causa praesens Decidi nequit. Idcirco Suspensa Decisione Causae ejusdem ad Processus tam Capitalis Gso Antonio Sekowski prior Maritoobtenti Recessus Cassandae Ad Mentem Decreti Judicij Trnis Zawsz in Srenisko in Trnis Communibus Trnibus Feria Secunda post Festum Sancti Lucae Evangelistae in Anno 1749 inter Partes secum ad praesens agentes lato adcitationem Tutorum per Gsam de Zaborowskie ad praesens Liscuska Minorennium Matrem pro Sequ. Judicij Suis Censet. Quos ea Gsa Liscuska sub Succubitione in Causa adcitare adcitandi vero in ejsa Sequentibus Comparere tenebuntur sub Poena bannionis in ejsa Sequ. publicanda, trnum Conservando, Partibus Utrisq. in Sequentibus sine quavis adcitatione Comparendi peremptorium.

Relicta olim N. Valentini Trębinskij actrix Cons. Relictam ob N. Nicolai Czarnomskij Actos et alios.

Actrix N. Marcianna de Kwasiborskie ob N. Valentini Trębinski Relicta Censors Vidua pr. Citata per G. Marianna de Strupczewskie Czarnomska Matrem Suo et Filij Suj nne pr. Quoniam Comparens Mater a Comparitione Filij Suj per se inscripta recedit. Proinde Judicium praesens super eodem disparente Condemnationem permittit. Cum Comparente vero Causam hanc ad plenariam Convictionem disparentis suspendit & prout in Simplici Regestro Continetur

D. Ignatius Sampławski Scholast. et alij Imx Mm. Łowiczenses Pin.
contra Dobrinenses et Adamum Kadłubowski Professum Godredi
S. R. Majestatis et Reipublicæ ac alios Citt.

Acto personaliter, citata pro Interesse Mei Adami Kadłubowski
Professi Sacerdotis Sacræ Regiæ Mtis et Reipublicæ per Adamum
Mirodrowski Scholast. Citati Mi Franciscus et Carolus
Łowiczenses Sinceriæ Dobrinæ per se proprios Procuratores
Comparentibus et Secum Judicium contrahentibus, quibus controversijs ser-
tium utrarum coram se Judicium inducitis et exauditis, satisfaciant
Mihi et quidem Adamus Kadłubowski Professus Sacerdos Sacræ
Regiæ Majestatis et Reipublicæ Dilationibus Exemptus Mihi de
Łowiczenses Sinceriæ Dobrinæ Dilatoni Majoris Ipsis in ante-
actis Judicijs receptis Salg Instanti causæ, Judicium coram se induci
mandat. In experimentum ulteriorius Partium controversijs exau-
diendi. Quoniam Mihi Adamus Kadłubowski Professus Sacerd. Le-
gis Mihi et Reipublicæ relationem Prosecutorialem contra
Judicium Suum et Partem insimul cum Mihi Sacro Kadłubowski
Professo hisce ac Dñis Topolowski Termino suo coram Actis Cast
Łowiczensibus Sabatho post Festum Sancti Ladi primi Eremitæ in
Anno nunc Currenti inscripsit. Meus quog Carolus Łowiczowski
Sinceriæ Dobrinensis Cuo et Mi Francisci Łowiczowski Fratris
Sui germani nõe manifestationem similiter prosecutorialem
Contra Judicium Suum et Partem Nempe Sacri Kanonicalis
Coram Actis ydem Castri Łowiczensibus Feria secunda ante Festum
Acta Judiciorum Nempe Feria secunda ante Festum Sanctæ
Agnethis Virginis et Martyris in Aº nunc Currenti interposue-
runt. Proinde obstantibus Ipsis eadem Citatione et Manifestationẽ
Prosecutorialibus causam presentem cum toto ejus effectu ac
Partibus Ipsis ad Judicium Tribunalis Sui Petricoviensis remittit
remittq Decernendo Partibus ejusdem Citatis Termi-
num Judicandi coram se Judicij Tribunalis Sui Petricoviensis comparen
di Peremptorium Decreti presentis vigore.

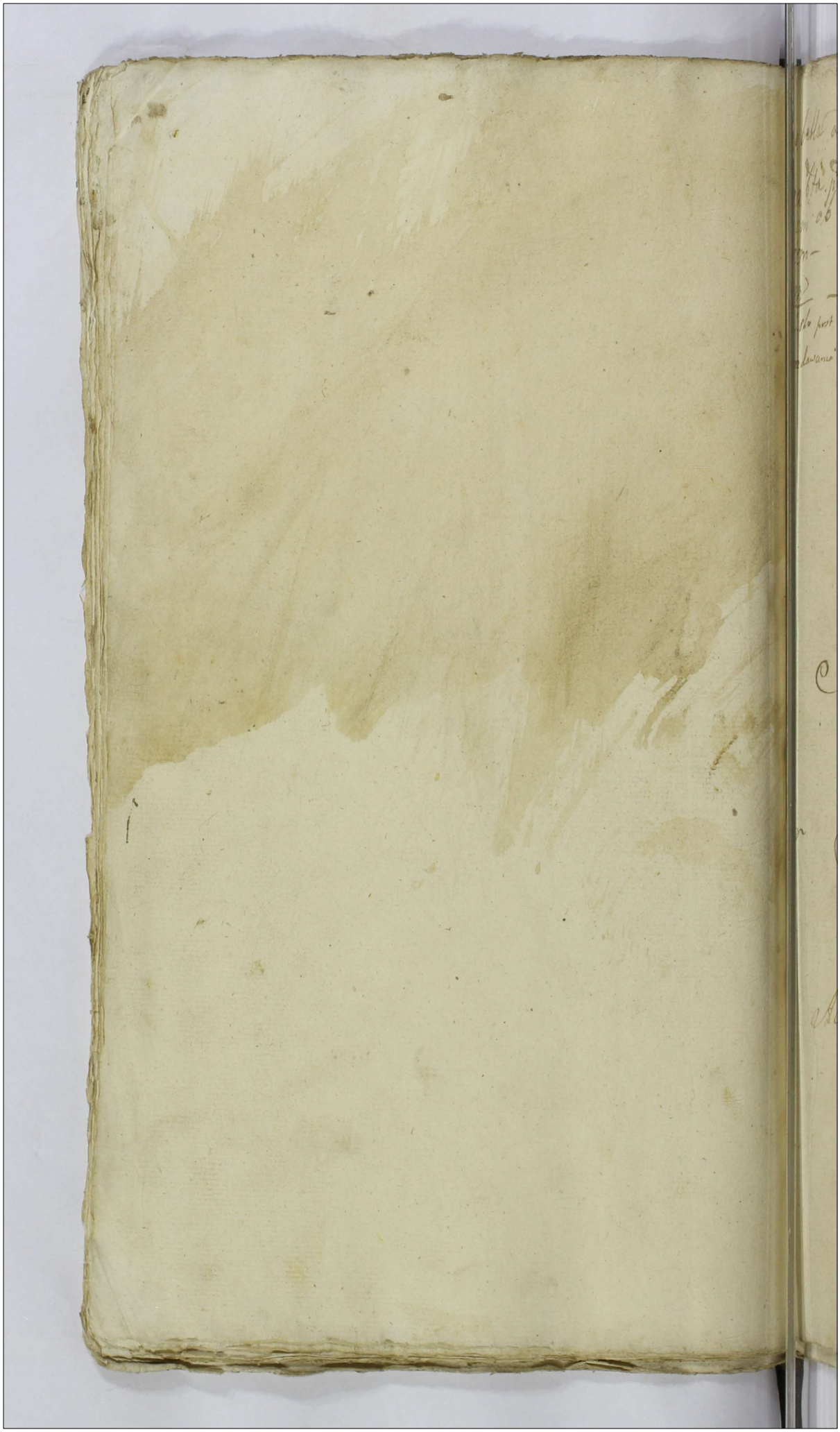

Tabella adjudicat. F. S. in crastinum F. S. Agnetis Ved Martyr.

Fra 8ta. p. Dn. S. Agnetis Ved M. ab arestijs 12 (1756 flo
Item ab Arestis 2 — — —

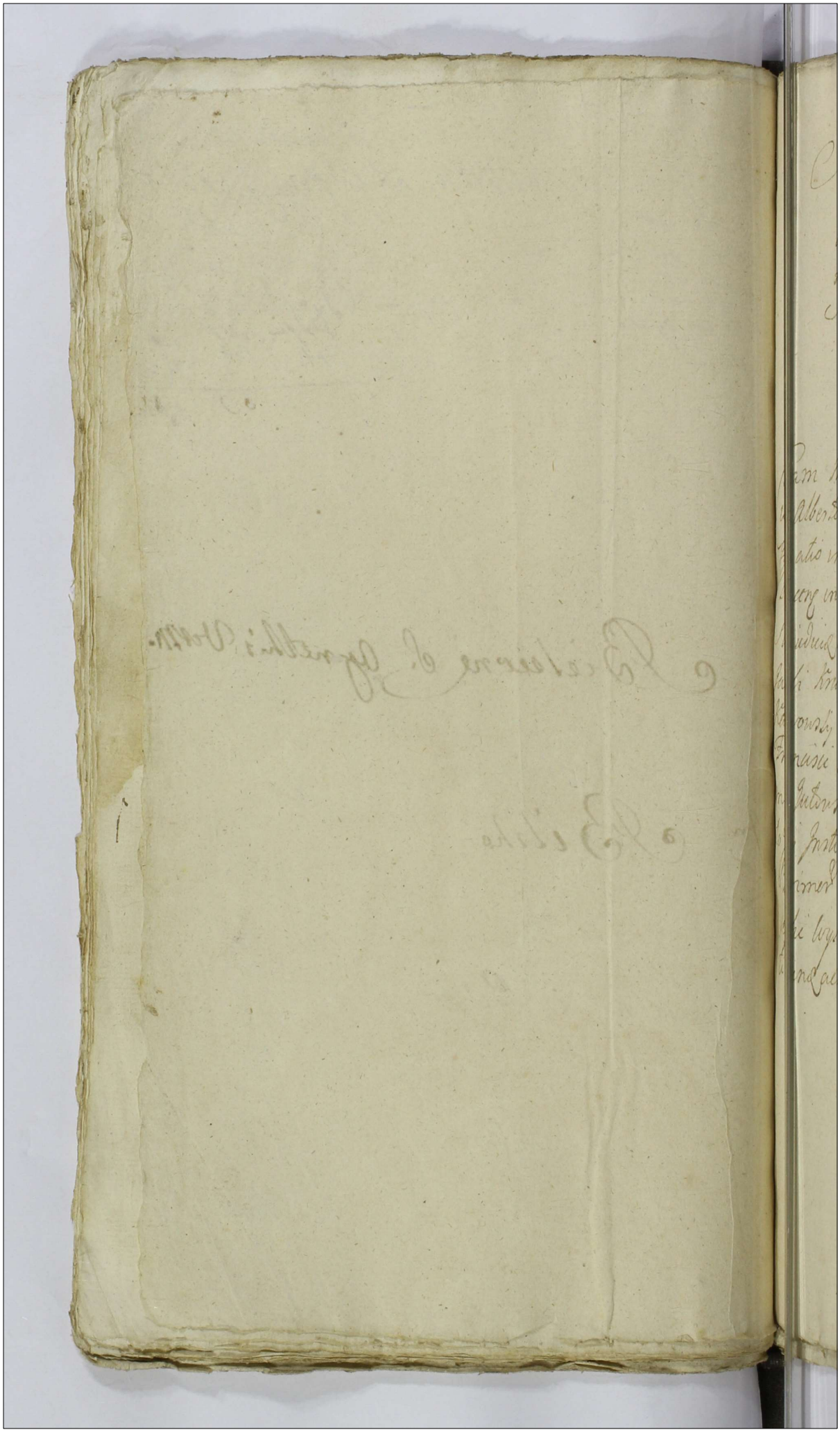

Actum in Bielsko in Terminis Communibus Terrestribus Feria quinta in Crastino Festi Sanctae Agnethis Virginis et Martyris Anno Domini Millesimo Septingentesimo Quinquagesimo Sexto

Coram MM Jacobo a Kuczborke Kuczborski Judice Alberto in Bonisław Ubysz Subjudice Francisco Ignatio in Borowice Rozliszewski Notario Trib. Plocen. in Praesentia M. GG. ac NN. Jacobi Chamski Subjudicis Jacobi Kęsicki Camerarii Trium Plocen. Jacobi Kruszewski Vicegentis Crem. Plocen. Mathiae Karwowski Burgrabii Crem. Dzpoyw Pauli Wołoski Francisci Wieluński Stanislai Strusinski Adami Jutowski Alexii Grzybowski Francisci Nadratowski Instigatoris Trib. Plocen. ac aliorum Nobilium Plurimorum nec non Mlis Rni Gnalis Providi Josephi Wyleżinski de Bonisław Authici et Jurati Eandem actum acclamare

C L Resti
Paulus Wołoszy actor cone Nn Czarnomskie Conges Solut
In C Lucrum restitutionis diligentis hiemalis Coretas trium
una cum additamento p qua res est Idq in instanti sub
Pena Banitionis qua D Act R

Publicatum

C L Solu
Stanislaus Strusinski actor cone N Thomam Strusinski Solut
Super Aman In C L Solutionis summa una cum p et alios
visione Provenienti p quo res est idq in instanti sub P B quo D Act R Lup Duas
Super Eden In Z C et ex adactaone L ex divisionis Bonorum Jeziorko Jon
czewo cum attinentijs in presentia Judicij competen p quibus res
est Idq instanti sub P B quo D Act R Cetera in p ducto

Arestat Magnus Joannes Vminski utraq

Cetarum exdi B
Thomas Strusinski actor et alij cone G. Stanislaum Strusinski Solut
Cito et alios
In Z C et ex adactaone Lucrum ex divisionis Bonorum Jonczewo
Jeziorko cum attinentijs in presentia Judicij competen
ti p quibus res est Idq Instanti sub P B quo D Act R
Cetera in p ducto

Arestat N: Stanislaus Strusinski

Josephus Kozłowski Camerarius Terris Plocen actor cone
Ignatium Sniegocki Cito
In Z C et ex adactaone aprobato anteriori p cessu L satis
factionis Dcrum officij Castr Plocen in puncto Sola
tionis summa una cum provision p venie ratione
vo contra eius additur Mtis ad publicandum et
Remittitur reliqua in p ducto

Arestat G: Valentinus Zołtowski

Ind

M Jaroszewski Vice Vexillifer Guardiae Sacrae Regiae Matti[illegible] et Reipublicae actor cons MM Kozłowska Żórawska Mostow[illegible] et alios Citt et Adcitatos
In Z C ~~[illegible]~~ L approbationis Donationis super Bona Jaroszewskie Cum attinentiis pro qua res est idq in instanti Sub Pana [illegible] nis quo D A et R Caetera ut in producto

Arestat G: Valentinus Żołtowski.

G Joannes Duczyminski notarius Zuppae Salinarae actor cons M Adamum Kadłubowski Praefectum Guardiae Sacrae Regiae Mattis et alios Citt
In Z C B P quo D A et R reliqua in producto

Arestat Jd.

C L SS
L Antonius Waśniewski B: Crenae Plocens actor cons Josephum Czachowski Citt.
In C L Solutionis Summae una Cum provisione res est idq in instanti Sub P B quo D A et R
Publicatum

C L Leva:
K Adamus Gutowski actor cons NN Gutowskie et alios Solutio
In C L Levationis Summae ac Condescensionis Pessula Certa pro quibus res est idq in instanti Sub P B quo D A et R Caetera in producto

Arestat. N: Matthias Włoczewski.

T. C. L. L. S. Solut.
Ludovicus Cieszewski actor cons. SS. Koskowskie Dziedzice et alios citat.
In T. C. Lucrum Levationis Summarum et Condescensionis de Sortibus obligatis in Presentia Judicij Competentis respectu Pretensionum Bonis quo D. A. et L. Caetera in producto

Arestat. S. Jacobus Kosiecki.

T. C. L. Solut.
N. Sigismundus Trzebiński actor et alij Cons. NN. Chodzyńskie et Successores olim N. Joannis Trzebiński et alios Citat.
In T. C. et exadutatione loco peragendae executionis Lucrum Solutionis Summae pena cum provisione provenientis quia res est idque in instanti sub P. B. quo D. A. et L.

Publicat.

T. C. et exaduct. L. S. Solut.
Alexius Grzybowski actor Cons. Contem. Nobilis Bartholomaei Kisielewski Citat. et alios ad citat.
In T. C. ex Adutatione loco peragendae Executionis approbato anteriori processu L. Solutionis Summae cum provisione provenientis sub B. B. quo D. A. et L. Caetera in producto

Arestat N. Bartholomaeus Kisielewski

N. L. C. L. C. Solut.
Consors Gmathaei Gorzczycki actor et alij Cassandae cons. N. Alexium Grzybowski Citat. Cassandae.
In C. Lucrum Cassatae Condemnationis Cujusvis ac totius processus in Negotio vel evasio Citationis et Causae cum abjudicatione Cujusvis Pretensionis Bonae in debito vexa B. P. quo D. A. et L.

Arestat N. Alexius Grzybowski

Ktis Gaspar Gorzczynski actor et alij Con. N. Adamum Dłużniewski Citat. et alios.

In C. B. P. quo D. Act. R.

Arestat Nr. Adamus Dłużniewski.

X. Jacobus Kisicki Camerarius Terris Plocen. actor Con. Cives Bielscen. Citat.

In C. L. Solvonis Summa restantis pro qua res est idq. in instanti Sub P. B. quo D. Act. R.

Arestat Mtis Judtis. Josephus Wyszeck

X. Relicta olim G. Alberti Dziewanowski actor et alij Con. G. Antonium Dziewanowski Citat.

In Z. C. et ex adeptatione approbatis condemnationibus L. Solvonis Summa restantis una cum provisionibus pro venientibus pro qua res est idq. in instanti Sub P. B. quo D. Act. R.

Publicat.

C. L. Rele. D. L. Sum.

Perfidus et Infidelis Mosiek Jakubowicz Judaeus Siegmen. et alij Con. M. Jacobum Chamski Subjudicis Terrem Plocen. et alios Citat.

In C. Meliorata Sententia G. Camerarius L. Solvonis Summa una cum provisionibus pro ven. pro quibus res est idq. in instanti Sub P. B. quo D. Act. R.

Arestat Mtis Judtis

1762 extra: S.

Bartholomaeus Mazowiecki actor Con. Bartholomaeum Jezierski Citat.

In C. L. extradictionis subdelicti in textu citationis expressi una cum Rebus quae pro mijs pro quo res est idq. in instantio ab P. B. quae D. Act. R. reliqua in producto

Arrestat Citatus.

Jacobus Kimborski Judex Ziis Plocz

Causa ex aresto Feriae quintae in Crastino Festi S. Agnethis Virginis et Martyris Anno Dni 1756to

N. Stanislaus Strusinski actor et alij con N. Thomas Strusinski ut super duas

Super 1mam Non Sunt

Super Secundam

Actor Gnus Strusinski prtr Ostatus simul et Actor N. Thomas Strusinski prtr Decidendo Citationes Partium utrarumq Siquidem Partes utraq pro exdivisione recedendo ab Officio Castr Plon ad Judicium Praesens Sae convenerunt Proinde Necessariam Ipse Condescensionem JJ Camerarionum et Vice Notarij Trnu Plon unius absentia non obstante in Fundum Bonor Jonczeus Jeziorki et Strusino seu Sortium ibidem Sittarum Conset, Qui Jsi Camerarij et Vice Notarij Captato tempore tempestive tamen ante adventum ~~Documenta in termino eo Judicio revidebunt Massam~~ Sui Contradictio Recedenda Divisione ~~Exdivisionem~~ Conducendi et Condescensuri ~~Justam et Dyfficam Bonor eorundem seu Sortium~~ ~~ibi Sittarum inter Partes Constituent~~ Documenta in termino eo producenda revidebunt Considerent ex eisdem Massam Substantiae Constituent Qua Constituta exdivisionem Justam et adequatam inter easq Partes ~~Perficient~~ ~~Partes~~ eisq in Praemissis Moderabuntur et finaliter Decident Cuius decisioni Partes parere et acquiescere debebunt et tenebuntur Idq sub Poena Banionis ipso in termino Super Parte Contraveniente Publicanda Lucta Poena per utraq Partes ~~Poena~~ Quatuordecim MM PP Parti et Judicio per Medium Parti per Partem Compensanda Judicio vero Suo in instanti Solvenda et Regestro Poenalium publicanda ~~Solvenda~~

G: Josephus Kozłowski Camerarius Terris Plocz Actt cone G: Ignatium Śniegocki Citt.

Actorea per G Jacobum Kozłowski C.T.P. Plenipotentem Inscriptum Citata per G Valentinum Żołtowski B.C.P. Ad Repositionem Comparentis Partis citatae Datur Dilatio ejus Gro Śniegocki Majoris ex quo Causae Majoris Importantia in Judicijs Triblijs Rni Petricoviae adtentat quam probabit literatorijs documentis in Sequentibus Judicijs ~~post Festa Solennia Paschae Incidet~~

Ad

G: Joannes Duczyminski Notarius Zuppae Salanariae Plocz Actt cone M: Adamum Kadłubowski Praefectum Gwardiae S: R: Majestatis et Reipublicae ac alios Citt.

Actor G Joannes Duczyminski Notarius Zuppae Salanariae Sacrae Regiae Majestatis et Reipublicae pttt. Citata per G Valentinum Żołtowski B.C.P. pttt Judicium Controversijs Partis exaudito Satisfaciat Pars citata Dilationi Exemptus in Antea Judicijs sibi receptae Idq Ininstanti Satisfecit Experiantur in experimento. Prorogatur ejdem Dilatio Exemptus ad determinationem Comendae ejus tantum in Judicijs Triblicijs Rni Petricoviae quam probabit literatorijs documentis iuxta Lege in Sequ. Ad

G: Ludovicus Cieszewski Actt cone GG: Koskowskie Citt dzice Citatos.

Actor G Ludovicus Cieszewski pttt, Citati Gri Alexander Casimirus Koskowscy per G Jacobum Kęsicki C.T.P. Plenipotentem pro Intentione Gri Stanislai Koskowski per G Joannem Ciemnski Judicium Controversijs Partium exaudito Satisfaciant Gri Alexander Casimirus Koskowscy Dilationi Majoris in antea citati Judicijs receptae Idq Ininstanti Satisfecerunt Experiantur in experimento ~~Tandem~~ ad affectationem Comparae Partis citatae Dilatio ad Munimenta Causam Praesentem Impugnatam ad Judicium Incidet Ad Cum Caeteris Suspendat Judicium Sam Ad

N: Gaspar Goszczyński Actt et alij cone Nlem Adamum Dłużniewski Citt.

Actorea per N Gasparum Goszczynski Maritum Suae et Consortis Suae nne pttt Citata per G Laurentium Dłużniewski B.C.P. pttt

dastestaçonem Partis actoreæ Dator Dilatio Inquisitionis Par
te Utriusq; Super contenta Actionis et Protestaçonis Partis Actoris
non ad Seguendu Ll

S. Jacobus Leszczki Camerarius Terræ. Bloc. Actor cont. Zydes Rel.
Sceu Citor.
Actor pro Actata per Jamaturn Joannem Apostoli Vicesti
vogæ Curiæ Leop. Suo et adorum Actorum Nre pdæ
Scribæ ad Seguendum cum offerenda Citationis

Perfidus et Infidelis. Mosiek Jakubowicz Judeus Sieprz
Actor et alij cont. Sr. Jacobum Chamski Subjudicia Terræ Bloc. et alios Citt.
Actorea per Perfidiam et Infidelem Mosiek Jakubowicz Judeum et alios
actores nunc pro Actas Mais Jacobus Chamski Subjudex de
Bloc. Camerarius Sr. Camerarij ex officio Protestati per
Sladrabowski Instigatorem Judicij Bloc. Sr.
Deducendo Adductionem ex parte Perfidi et Infidelium Mo
siek Jakubowicz Herbi Lazarowicz Judeorum Sieprz Gravi
mus contra Sr. Camerarios Ordes Bloc. et Mens Jacobum
Chamskij Subjudicem Terræ Bloc. Judicium Suum Ad
Controversijs Partium exandi, Ad conspirandum Legatorio
per Judeum Mosiek in Dno Condescensionis inter Partes
Expraxeas Expedita porrectorum cum Decto Condescensio-
nali in Oppido Sieprz Sabatho ante Festum S. Katharinæ
Vet Martyris in A. 1758. Sub eoden Sios Camerarios la
to et ad Acta Ordes Bloc. in Actis Feria 2da Secunda pridie
Festi S. Katharinæ Vet Martyris in Do eoden per Actorem
porrecto, tum obtenta contra quod Decretum Manifestatio
ex parte Infidelium Judeorum intercessit, tum et Liquidatio-
nem eorum Legatorum se continet. Quibus peractis
Cognitionem ex ipsorum Legatis succedenter patet Perfidum et In-
fidelem Mosiek Jakubowicz Judeum Sieprz Summon. Secun-
dorum Dignitati unitis Insonam, in expensas Sibi orun
per Sr. Chamski Subjudicem Ordes Bloc. seu ejus Locum
S. Martinum Loci dicti Sedam inficiando Condescensioni in Decreto
Condescensionali expressa, divenditorum ac alias necessitates Mee
Chamski pretor Clamorem Quadringentorum Triginta Insorum pro
Festo S. Sabinæ Judicium Ordes Bloc. in termino eor Condescensionis
Agnitorum et per Sios Camerarios ex Summa Mea Chamski Adjudicata
exclusam erogahe per eorum vero Liquidationis Iseram Camer

rancium ejs Infidel. Judeo Mosick Juramentum Non fese Super
Summam Ducentorum Sexaginta unius Florenorum. Cum Cumpa
Quadringentorum Viginti Florenorum, Post hac ut Exprasceps ter est
per Me Charum agnita et per Deum Condescendo quod ejusdem expedire
Et perinde Infideles Judeos ab Observantia apellare et Manifes
nem una cum Relatione de non admissa inscriptaque Processionales, Scrip
Judicium melioreta tantum modo in Leguleatione, approbata vero in
bus ejs Sententiæ Scabinorum. Decernit Contenues Comp
bet. Infidelis Judeus Jacobowicz Judeus Cracov. Prout Ips
Cum Mis in Legalibus Exprasis efficientes Summam
unam Florenam Presentium Viginti unius Florenorum
personas Omissorum Arborum ac Necessitates Mei Charac
Subjudicis Terræ Posnaniensis erogati, Juste rite ac Legitim
debentur in Judicijs Terræ Exprasensibus ubi Synagoga
Judeorum reperitur, Lotha in Statuto Legni descripta
Ipsi per Judicium presens deprompta Termino Conven
peat qualiter prostitam Comprobationem vel non Judicium
notandum Juris est.

M. Jaroszewski. Vice Vexillifer. Guardiæ Sacræ Regiæ Ma
statis. et Reipublicæ Actor cons M. M. Lozdowska, Zo
Motowska et alios &c. ac adcitatos.

Actore Me Paulo Jaroszewsky Dapiferia Terræ Posnaniensis
nisq; Guardiæ Sacræ Regiæ Mtis et Reipublicæ Procu
fex per M Jacobum Jaroszewsky Dapiferum Posnan
rentes &c. impotenter inscriptum. Pro Interesse Mei Pau
Me Leonis Kozłowsky Venatoris Novogrodens. Anno Me
Mostowski Judicijs Terræ Posnaniensis Consertum Kosinskiæ
Ennæ Petronæ Conjugum quarum Maritus et Procu
Meos Kozłowscos et Mostowscos. Maritus et Procu
Ludovicus Mei Pauli Jaroszewski Subdapiferi Posnanen per
nem Arabia Plenipotentem Inscriptum Pro Interesse Me
Kaczkowsky Cracoviensis Expositas per Valentinum Kotkow
Et Plenipotentem Inscriptum, Pro Interesse Me Adam
Kaczkowsky Prosecutoris Sacræ Regiæ Mtis et Reipu
publicæ per Valentinum Kotkowsky Regiæ Mtis Procu
Interesse Suo Victoriæ Kaczkowskæ Uxoris Andreæ Bucza
sorth per eum Quondam Mariam Consortis Vidue
Jpsis, Et Interesse Meo Catharinæ de Skrzeńskie ol Mo
ris Jaroszewski Succameriarij Terræ Posnaniensis Relicte
Consortis Viduæ et per Meum Paulum Jaroszewsky Vice

forum Sacra Regia Mtis et Reipublicæ adiudicat pro
Josephum Lopacki Judicium Controversys Partium ea
de Substituant Mes Rozdowski Mostowski et Zawacki
Diaconi Majoris Jam vo Meus Radtkowski Prosecutor pro
dicti Sacra Regia Mtis Diaconi Exemptus, Ordis. ordi
nis Sacris ipsius Decepti Ito Instanti Stgroman Mes
Szczuka Mostowski et Korowicz non obstantibus Diaconi
Majoris Imo pro Judicium Judicij sui Subjiciunt Proinde
Judicium decernit Quatenus eod Mes Rozdzski Mostowski
et Szczuka in Causa Substitutionis Diaconi et Canonicatus
Thordecen Mtis Sacri Judicio vo per Decretum Sententiam
ceptionis Judicij Judicio Constantis Dato Varsa die xxi
ex Regesto Primatiali Subsignat. Jan vo Meus Adamo
Radtkowski Prefecto Guardiæ Sacra Regia Mtis et Reipu
blicæ Productis a Celsissimo Principe Augusto Czar
toryski Palatino et Dno Germano Lubicz et Sie Gradi
Sacra Regia Mtis et Respublica Celsus Substituit Pro
pediem. In experimento. Ad affectationem Com
parer Mo Radtkowski Prefecti Guardiæ Sacra Regia
Mtis et Respublica prorogatam ejus Diaco exemptus
ma ad limitationem tantum Tribus Dni Petricon
tentam quam habet Interlocutorys documentis pars
legem in Regesto Cum Caveat vo actatis et adcitata
Causam pro Judicium Suspendat ad Sequens Judicium

Dnus
Alexius Grzybowski. Actor contra Contem Ill: Bartholo:
mæj Kisielewski. et alios Citt. et adcitatos.

Coram personaliter Actor pro Interesse suis Regimus de Brzez
sczuka Bartholomæj Kisielewski Consorte pereundem
Kisielewski Mantem suo et Conventi suis mne potte nos
Consequenda Jovam Corpa Matthæj Jencicki Consortis Actæ Capo
dos et Regesti Actrix in casu Mortis Sui prius et adhuc Adhuc
dum Adiudicatam Jenkowski Parochi Lavensis per Laurentii
um Stanisl. Bek Stenographum inseriam Judicium Con
versis Partibus exhibitis Decernit Quatenus Actis faciat
Jam Retorica Decreto Sententiæ Judicij sui in Posnaki Jana

Secunda in Crastino Festi Circumcisionis et Indictionis
dictis in Anno proxime elapso 1755to Inter Modernum actorem abenæ et Reum ex adverso Nicolai Przeiszewski parte adversa, lati, in puncto adeptionis Causæ ex una, Joannis Alberti Krasowski ad Sessionem Actoris Adamum Lukowski Procuratorem Substituendi ex altera, Opponiam eos pro ancaeto Judicij adstantibus Proinde citatis eadem Pertem Reorem admonuit Dominus Decidendo adeptionem aperte ejusdem Actoris peragendo executionis contra Modernam Citatam Regesty Actorum Lungendam verbo expando Joannis Ludovici Gombki et Mathiæ Gorczyckiego Item. Resolvendo anteriorem Sessionem Judicio suo sufficienter deductum est ~~Item Reum Joannem Stanislaum~~ ~~et Nicolaum Mariannæ Sielska Conjugibus Summam Quadringentorum Florenorum Polonicalium Capitalium~~ ~~Reg. Castrensi Posn. Sabbatho in Vigilia Festi~~ ~~Sanctæ Barbaræ Virginis~~ ~~Anno 1744to~~ ~~Mariannam de Sielskie Pepłowska~~ ~~Stanislaum Mię Joannem Rosę~~ ~~Joannem Ludovicum Gombki~~ ~~Joannem

Plesz Stephanj Maritum Suum factam vicisse, Ac post Ob
Alberto Kwasilensky terrij Ruptūs Marito suo, omnibus obiun
Successoribus Naturalibus clemman totalem Quadringentor
Sinpernen in Bonis Krauterczno per olim Mcn Nicolaum
Praeszeuicky Inscriptam acto Castr Piotr Feria Secunda
post Festum Assumptionis in Coelum Gloriosissimae Virg
ginis Mariae, in A° 1739no transacto. Demum per
Manifestationem Suam Coram Acto eodem Castro Pe
ez Sabbatho post Festum Sancti Martini Confessoris
in Anno eod 1739no realmasse. Insuper dispositione
gradam ultimae voluntatis Sine anno et data Sum
mam eadem cum Judicio Successum dispossuisse. Proinde
Judicium attentis Principijs actuum Variationibus. Capitis
dem Inscriptionibus, quam et testamento, Sine data et
anno negue Subscriptione domorum ad Judicium Suum com
portato p Mcn Medicum Krzyboucky Sororium ejusd & Rdis
Marianna de Sebbe, ultimo Voto Kwasigorska, in Jus Ha
bere Resiuad. Decernendo Quatenus Actori Successu
ris & Rdi Nicolay Praeszeuicky, videlicet R Regina Praeszeyte
R Bartholomaej Kisielewsky, Consors Summam eandem Qua
dringentarū Inscriptam inscriptis Coram officio et Acto Castr
Plocensi et pro Regesta Terrestri Stationibus Sororiis Baptistae
Anno hunc Curenti venturis Una cum provisionibus ab
eadem pretium Solutionis quietionalibus in trino Gradu Solutionis
reproducenda et per Actorem accepta Solvat et re
liter enumeret Sub Poena banionis quo Decernitur et ter
minus publicanda in ibidem Circa Manifestationem pra
fatam peremptorius. Licit per Actor Poena Quatuordecem
Grossi Parti et Judicio per Medium Partis circa Solutionem
Summae Judicio huic instanti Sub Poena banionis et Regis
sito Panchium publicanda. In Subsidium condemnationis
et parte ejusd Actoris Super Cunegunda de Kwasigorskie
R Mathiaj Praeszeuicky Consorte obtenta et publicata. Decer
net Judicium. Quatenus eadem Rdem Kwasigorskie Genetrix
Suam Quatuordecem Marcarum Polon Parti et Judicio per
Medium Partis in Sequentibus Judicijs Suis, Sub Poena
Banionis in eodem eligver publicanda, Judicio Suo in
instanti Sub Poena banionis et Regestri Sonahien
publicanda Solvendi.

G: Bartholomaeus Mazowiecki Actor cons. G: Bartholomaeum Kosicki Citatt.

Actor personaliter Citatus praetr. Judicium Controversijs Partium exaudit Zeneri Partem Actoream Docere partem Citatam docere de termino et Contentis Non docet Proinde libera Pars citata ad Ipsens a Trnd et Contentis

N: Adamus Gutowski Actor cons. NN: Gutowskie et alios Cit.

Actor praetr. Tandem post Arcatum Simulis Condemnat. Put in Simplici Registro Continetur. et Remittitur pro peragenda executione ad M. loci Capitaneum

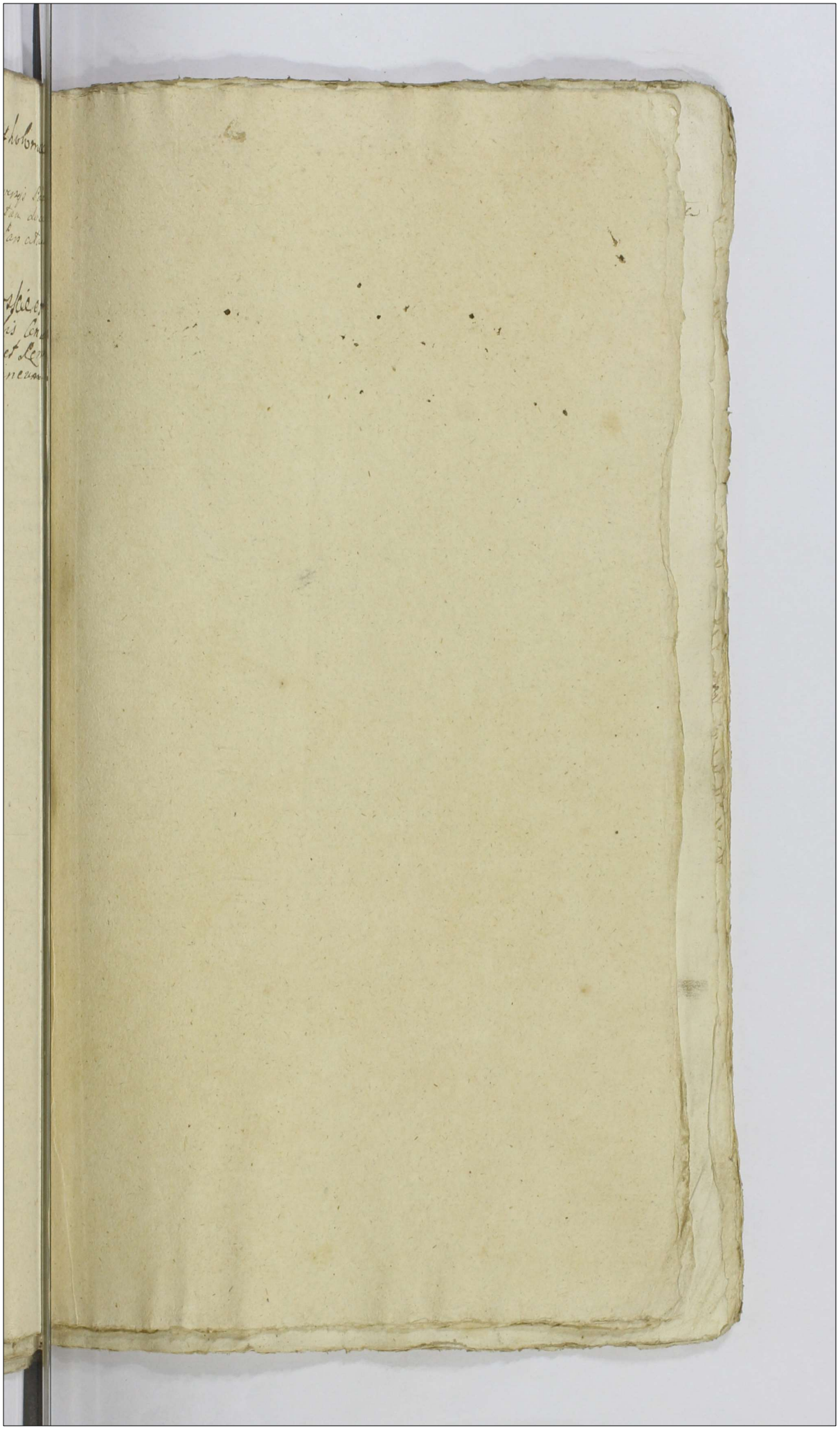

1046

Decretale Siepiscense Feria Tertia post Fm Sæ Agnetis Virginis et Martyris pxa Ao Dni 1736 to.

Tabella ad judicatt. sub acta Feria 3tia Sancte Agnetis post festum V. et Martyris Prox. Anno Dni 1756.

Ab Arestis		grossos 1
Item	Tynfa	1
Item ab ad judicatt.	Tynfa	2 g
Item ab Arestis	Mostakow	2 g
Item ab Arestis		g
Item ab ad judicatt.	Tynf	1 g
Item ab adjudicatt.	Tynf	32 g
Item ab adjudicatis	Tynf	6 g
		52
		49

Decimum Sieprosceng 23 pt 2m S. Agnetis Virgis et Martyris praxa Anno 1756

Actum in Sieprc in Terminis Commi-
nibus Terrestribus una cum Continuatio-
ne anteriorum Causarum in Diem Hodie-
nam Incidentibus Feria Tertia post Fe-
stum Sanctæ Agnetis Virginis et Marty-
ris proxima Anno Domini Millesimo
Septingentesimo Quinquagesimo Sexto

Coram Mgcis Jacobo a Kudzbork Kudborski Judi-
ce Alberto in Bonisław Ubysz Subjudice Francisco
Ignatio in Borowice Rościszeski Notario Terribus
Plocen in Præsentia Gsor ac Nblium Jacobi Kę-
cki Camerarij Terris Plocen Francisci Lipinski
Matthiæ Karwowski Burgrabij Cren Vispogrodien
Alberti Zempicki Casimiri Zbikowski Antonij Cz-
choroski Thomæ Gołynski Adami Zawidzki Fran-
cisci Nadratowski Instigatoris Judicij Terris Ploc
Joannis Dłużnieski ac aliorum Plurimorum ad Actum
Pzen Congregatorum nec non Mtis Rni Glis Provid
Wyleżynski Josephi de Bonisław Authi et Jurati
eund Actis Acclamantis et ejd adstantis

Illustrissimus Rendus Bartholomaeus Jasinski Solutus Parochus Jezeniensis et honestus Antonius Lasinski Organarius ejusdem Ecclesiae Jezeniensis actorum Conr. Thomam Gołynski Citatum

In Z. et ex adcitatione ac Remissione ab officio ~~Castr~~ ~~Pla~~ Spirituali Consistorii Pla ad Judicium Ghn facta L. Bonorum legum in legibus Rnis descriptis pro quibus res est idque inconstanti Sub P.B. quod D.A. et R.

Arestat G. Laurentius Dłużniewski.

Mathias Kurowski actor et alii Conr. Nobiles Kowalewskie Citatum

In C. L. Solutionis Summae cum provisione pro qua res est idque inconstanti Sub P.B. quod D.A. et R.

Arestat N. Lucas Kowalewski.

Mathias Kurowski actor et alii Conr. ~~Perfidos et~~ G. Kozakiewicz Economum in Ciepce Citatum ad statuendum.

In C. L. Statutionis Perfidorum et Infidelium Icick Faktor et Marek ac aliorum in textu Citationis expressorum Sub P.B. quod D.A. et R. Super Statuendis B.P. quod D.A. et R.

Arestat Mtis Judtis. Josephus Wyszeński.

Paulus Suthowski actor Conr. GG Malewskie et alius Solutus Citatum.

In Z. ex Remissione ab officio Castr. Plocen. ad Judicium Suum facta Lucrum ultimarie fortis finalis faciendae executionis et R. ad M. loci Capitaneum.

Arestat G. Laurentius Dłużniewski Pla.

× M. Antonius Bagienski Notarius Crem Plocen. Actor Con. MM. Zorawskie Pincernissam et Venatorem Plocen. ac alios Citat.

In Z. C. L. Levationis Summae Complacone Certa assumpta restantis exclusa tamen alterem Concernenti Summa pro qua res est idq. in instanti Sub P. Bgo D. A. et R. reliqua in producto

Arestat G. Albertus. Lempicki.

Ic ex remissi: L: ulteri Solut.

Consors Nlis Adami Sniezawski actrix, Con. Nlem Krasniewski Citat. et adcitatos

In Z. C. ex Remissione L. ulterioris fortis faciendae executionis et Remittitur pro peragenda executione ad Meum Loci Capitaneum reliqua in producto.

Arestat N. Michael Krasniewski.

Ic ex R. L. Ulteri: Solut.

Relicta olim N. Mathej Krasinski Crudeliter Interrempti Consors Vidua et alij Actor Con. Nlem Jezuski et alios Citat.

In Z. C. ex remissione L. ulterioris fortis faciendae executionis et Remittitur pro peragenda executione ad M. Loci Capitaneum reliqua in producto

Arestat Nlis Judlis.

Ic ex ad: loco: per L. S. Solut.

G. Hilarius Zglenicki Actor Con. Nlem Adamum Czachorowski Citat.

In Z. C. ex adcitatione loco peragendae executionis approbato anteriori processu L. Solutionis Summae pro quo res est idq. in instanti Sub P. Bgo D. A. et R.

Arestat N. Stanislaus. Kowalewski.

Solut.

lis Rosalia Zglenicka Virgo Innupta Aetate provecta
actrix Cassand. et alij Con. N. Josephum Kozierowski et alios Citat. Cassand.
In L. cassatorum quarumvis condemnationum
ac totius et integri processus in negotio vero Pan
cipal. evasio Annorum et Causa cum Impositione
perpetui silentij reliqua in producto.

Arestat P. Michael Krasniewski.

I. C. L. S. reliqua in pri.
Relicta olim Mci Jacobi Zorawski Pincernae Plocen.
et alij acto Con. Mus Bagienskie notarios Crim.
Plocen. et alios Citat.
In L. Solutionis Summarum tam ~~provisionalibus~~ originalium
quam provisionalium pro quibus res est idque instanti sub
B. B. quod D. A. et R. reliquo in producto

Arestat P. Jacobus Hesicki

I. C. Simile Lucrum reliqua in pri.
Cad. Mca actrix et alij Con. Gg. Osieckie et alios
Citat.
In L. Simile per omnia ut supra

Arestat Idem

Solut.
I. C. B.
Ples Zglenicus actores, Con. Gsum Jacobum Borowski et alios Citat.
In Z. C. B. P. quod D. A. et R.

Arestat N. Jacobus Borowski.

I C B
Ntis Jacobus Borowski actor et alij Cor Ntem Adamum Solut
Zglenicki et alios Citat
In C B quo D Act R

Arestat N: Josephus Kozierowski

I C Cassa: Don:
Ntis Albertus Ktobukowski actor Cor Illrem admodum Solut
Nicolaum Dembrowski Parochum Mochovien et alios
Citat. In C Lucrum cassatorum Donationum illegaliter subsecutarum quibus cassatis Lucrum demissionis
Sortium in textu citationis expressarum Inpresentia Judicij
Competens quibus res est iinstanti Sub P B quo Actor
cætera in producto

Arestat. G: Stanislaus. Kowalewski

I C addit Mtis
Conventus Sieprzen Monialium Ordinis Sancti Bene Solut
dicti actor Cor Mcum Adamum Bromierski
Succamerariæ Vissogrodien Citat
In Z C additur Mtis ad publicandum et Remittitur reliqua in producto

Arestat G: Matthias Bagieński. C. P. B.

I C L Sta:
Gnus Rzetski Bonor Studzieniec administrator Solut
actor et alij Cor Eunc Mcum Bromierski Succamerariæ Vissogrodien et alios Citat ad Statuendum
In C Lucrum Statuitionis Laboriosi Valentini Uyslicki
Molendinatoris homicidæ actualis una Cum Rebus ipsius
propriis quibus res est idq iinstanti Sub P B quo
vo Statuendo Lucrum Pœnarum Legum videlicet Infamiæ
liberæ Captivationis et Colli quo utroq Decernantur Actor

Arestat. R.

Ill. Jacobus Chamski Subjudicis Terris Plocen. actor
Cor. Perfidos et Infideles Moscha Jakubowicz
et Hayzerowicz Judaeos Lipscen. Citat.
In Z. C. et ex adiutorio locorum peragendae executionis Lucrum Satisfactionis
Decreto condescensoriali in puncto Solutionis Sum-
mae per quam res est idque in instanti Sub P. B. quae
D. A. et R.

Arestat Mlis Judlis. Wylezeński.

Ill. Chiurum Com. compta:
Nicus Bromierski Succamerarius Vipogrodien.
actor et alij Cor. Conventum Sieprzen. Monialium
Ordinis Sancti Benedicti Citat. et alios.
In C. L. compartationis certae pro una Manu tan-
tum Modo Scriptae apud Conventum Monialium
Ordinis S. Benedicti relictae per quam res est idque in
instanti Sub P. B. quae D. A. et R.

Arestat. G. Jacobus Kęsicki.

Ill. addit:
Relicta olim Thomae famati Sztyborac Successores Solutae
actor et alij Cor. famatum Martinum Sztybor
et alios Citat.
In Z. C. Additur Mlis ad Rothisandum Sub P. Banio-
nis quae D. A. et R.

Arestat G. Joannes Dłużnicki.

Consortes NN. Kędzierzyński Petrikowski et Gołecki Solutae
actrices Cor. G. Josephum Dziewanowski Citat.
In Z. C. Cassatis quibusvis transactionibus ratione Bonorum
Szumania Subsecutae L. dimissionis Bonorum eorundem
Szumanie pustuły cum dando faciendo calculo ex
praeventibus per quibus res est in instanti Sub P. B. quae D. A. et R.

Arestat Jd.

X. M. Ill.mus Joannes et Theresia Kuciborskij Notariae Terris Plocen. ac alij acti Con. M. Michaelem Kuciborski Dapifer. Volhyniae Citat. Super Duas.
Super utramq. inf. B. qua D. A. et R.

Arestat G. Jacobus Rzsicki utramq.

Addit. mtis
Perfidus et Infictelis Mosiek Jakubowicz Judeus Sieprcen. Act. et Adij Con. M. Jacobum Chamski Sub judiciae Terrem Plocen. Citat.
In Z. additur mtis ad Rothisandum vigore Dcm Judicij Praesentati et R. caetera in producto

Arestat G. Thomas Vnierzyski.

I. Cbperpe: D.
G. Theodorus Zaniewskij Exercitium Regni Sae Rae Mattis et Rejpublicae Szerzant et Camerae in Oppido Sepre Sitae itiae Sae Rae Mattis et Rejpublicae Substitutt. Revisor et alij acti Con. G. Stanislaum Osiedlij Citi et alios.
Inf. B. P. qua D. A. et R.

Arestat G. Joannes Dłużniewski.

T. C. L. S. S.
NN. Obrębscy Congres. acti Con. G. Stanislaum Zołtowski Act.
In Z. Laurum Solvonis Summae p. qua res est idq. ininstanti Sub P. B. qua D. A. et R.

Arestat G. Jacobus Borowski.

I T C B. quae Decer: addit et Remitt.
G. Valentinus Bromierski B C Plocens Actor et
Alij Cons G Adamum Malewski Citat.
In Z C B quae D A et R Caetera in producto

Arestat G: Thomas Vnierzyski.

I C L S S:
G. Rychanski actor, Cons Gnos Tańskie Citat.
In C L Solutionis Summae pro quo res est idque in instanti
Sub P B quae D A et R

Arestat G: Antonius Piegłowski.

I C L S S una cum app. pus.
Illustris Admodum Rndus Bartholomaeus Jasień-
ski Praepositus Curatus Jezevien actor cons Famatum
Antonium Gorzewski Civem Sieprzen et alios Citat.
In C L Solutionis Summae una cum provisione pro quo res est
idque in instanti Sub P B quae D A et R reliqua in producto

Arestat G: Franciscus Szuleński

I C L Cassatae Infamiae Illegit: ob:
Gnus Petrus Kęsicki actor et alij Cassandae
Cons Relict et Successores olim N Mathaei
Krasiński Crudeliter Interrempti et
alios Citat Cassandae.
In C L cassatae Infamiae Illegitimae obtentae in Negotio vel
principali evasio Citationis et Causae Cum Imposicione per
petuj Silentij ratione vel indebito vexa B P quae D A et R

Arestat G: Thomas Vnierzyski.

1763 per: pe:

Ptus Felicianus Zorawski actor et alij Conc. M. Andream Chamski Ensifer Pltus Plocen. et alios Citat. Solut.

Jn Z. B. P. quo D. Act. R.

Arestat G: Jacobus Kosicki:

G. de Koziebrodzkie Osiecka et alij actt. Conc. MM. Dincernissam et Venatorem Plocen. Zorawskie Citatos et alios.

Jn L. Satisfactionis complacionis Certae p. qua res est itq. in instanti Sub P. B. quo D. Act. R.

Arestat G: Laurentius Dłużniewski:

Jacobus Kucborski Judex Trib. Plocen. [illegible]

Causae ex Aresto sub Actu Fr.ae Tertiae post Festum Sanctae Agnethis Virginis et Martyris pxae Ao. Domini 1756.

N: Matthias Kurowski Actor et alij cons. G: Kozakiewicz Ecpnomum in Sepre Citt. ad statuendum.

Quoniam Accordata et N. S.

Illustris Admodum Rndus Bartholomaeus Zasinski Parochus Jezoviensis et Honestus Antonius Zasinski Organarius ejusdem Ecclesiae Jezoviensis Actor cons. G: Thomam Zolynski ~~et alios~~ Citt.

Actorea per Honestum Antonium Zasinski Ecclesiae Jezoviensis Organarium suo et aliorum actorum nne prtis Citatus N. Thomas Zolynski ~~prtis~~ suo ex interesse prtis sufficienti Delatore Honesto Zasinski Organario adinvento Partibus procedere mandat. Judicium ulterioribus Controversijs Partium exauditis Quoniam Illustris et Admodum Rdus sufficientem Cautionem et evictionem pro eo Delatore in se assumit. Proinde Judicium Partibus ~~in~~ Ulterius Causam prosequi Mandat. In ulteriori Prosecutione Siquidem Pars Citata in emundanda sui Innocentia Scrutinia uti in Causa obiecti Criminis educere affectat. Proinde Resolvendo Remissionem ab Officio Consistoriali Plocen. ad Judicium suum factam, tum ad Citationem ad hocce Judicium editam Necessariam esse eductionem Scrutiniorum tam in Deductionem obiecti Criminis quam emundationem partis Citatae censet in Sequ. Ll.

N: Kurowski Actor et alij cons. NN: Kowalewskie Citt.

Actorea per N. Mathiam Kurowski suo et Aliorum Actorum nne prtis Citata per N. Lucam Kowalewski suo et N. Joannis Kowalewski Fratris sui Germani nne prtis tandem ad affectationem Partis Citatae Datur dlatio ejus ad Munimenta Causam Ipsius Juventutis Sequentis Judicia Ll.

M: Antonius Bagienski Notarius Crenae Plocen. Actor contra Magnificos Zorawskie Pincernissam et Venatorem Plocen. et alios Citt.

Actor Mcus Antonius in Kosynino Baginski Notarius Castr. Plocen. prtis Citata ~~prointerese per Mcum~~ Simul et Actores Mci Marianna de Jezewskie olim Mci Jacobi Zorawski Pincernae Plocen. Consors Relicta Viduae Mater et Martinus Zorawski Venator Plocen. atque Per Illustres Rdissimus

Michael Zoraski Canonicus Cathedralis Płocz citatus per eum Mtrum
tinum Zoraski venatorem Płocz suo et Mei Matris [illegible] et actor
Jam vr one Perillustris Canonici Płoc citati [illegible]
Ste Apolonie Kozieobrodzkie S. Antoni Orzech Sosion Mantii Consors [illegible]
[illegible] Meos [illegible] et Actrix contra eosdem per S
cisdem a ipsis dati Actis Josef Inserter Plenipotentem [illegible] Judicem
Alexandra de Leszczyniec primi ob Mtranitzki Kozieobrodzki Judi
Xawerij ac prout Alberti Machczynski secundi Eorti Rehetta Corn
Vidua prout Pro Interesse Meo Mariannae de Kozieobrodzkie Bay
ipsa Notarijs Casti Płocz ad actoratum Mei Zoraustich edidit
per Litas cujus Postonicum Baginski Notarium Casti Płoc Mandatum
Consors cuius prout Judicium Controversij Partium exauded
ad Actoratum Mei Baginski Notarij Casti Płocz ad Judicium
Zoraski ipsa edidit Decernit Quatenus citatis faciant ipsa Mei Zora
Dilaconi Majoris ipsaeò in anteacto Judicij recepta idq instr
Sabsecut. Expenandos. In Experimento. Terreni Comparentem Gos
lonis de Kozieobrodzie Orzech dovere determino et Contentes Partes
tem prædictus Meos Zoraski [illegible] actoratus Stylum Instanti Expon
non [illegible] Judicis [illegible] Inde Siberan Partes
citatam adesse Judicium dimovit Causam Partibus inde
prosequi inmunit. Subsecutione. Deciendo Terminum Mei Actor
Baginski Notarij Casti Płocz Mei Zoraskim institutum, tum et citat
et Apte contra Mearum Zoraski, et concesso Mei Baginskim Pro
Casti Płocz Consignij actij Apolonia Ste Antoni Orzech Consorti ad Jud
um Esses edidit Exceptionis Partium utraq; Controversij Et
sta inductis et exauded. Siquidem Judicio eius sufficienter deduct
Et Summa cepterm Judicium Sententia acta Casti Płocz Feria Tertia Pro
citatum Stanislaus Orzinis et Martyris in anno 1726 per ad Mag
stanum Kozieobrodzki pertinac Tribunum Xawerij Mei Alexandra ad
ipsa Secunda via Consorti Suae, post facta vero ipsius ad S. Alberti Mei
sti relicti Consorti Vidue Caper Bonis Stagonis inscripta Decem
promisorski in fundo Bonis Stegonis Feria quinta in Orgilia Pen
citatorio Stanislaus Orzinis Maria in Anno 1726 inter Cluce
cisa dum Mei Cispatij Kozieobrodzki Tribuni Xawerij Alberti et ad
Casti Płocz Sabbatho ante Festum S. Petri in Vinculis in anno eodem
obstetam porrecto, dimissionis medietati Bonorum Stagonis Partium
et Sortium Scabowa ac Assignatione Ste Apolonia Kozieobrodzkie, Sti Antoni
Orzech Consorti Pilica existen ob Mei Tribuni Xawerij mete Majoris
applicata Summam Duorum Millium Centonum per Superstitem
Alexandram de Leszczyniec primo Kozieobrodzkie ac post Machczynski
Viduam Mei Mariannae de Kozieobrodzkie olim Mei Jacobi Zoraski Concor
ej Relicti Consorti Vidue Casti Płocz Feria Quarta in Festo
Ste Sancti Petri in Vinculis in Anno 1727mo transigam Compromissa
Contracto Festo ante Brigesima Septus Anno 1728mo, inter Ste Apolonia
Kozieobrodzkie, Sti Antoni Orzech Consortem, cum ipsa Feria

Alexandra

Alexandri Petri Josephi et Casimiri Ignatii Capicorum ad una et Mi
Antonium Bagienski adfuere Notarium Castri Szocz et Marianna
Leopoldae Conjugis, ad effectum per Nos Martinum de Zaliki be
natorem Szocz et Leonoram Szczebrodzka Mi Pauli Szczebrodzki
Kasztelanowicz Orszeni Terrae Visagrodzkj Conjugem, ad certia Partis
Constituto et Acto Castri Szocz Feria Sexta post Dominicam Miseri
cordiae in Anno eodem roborato, Mo Bagienski Notario Castri
Szocz ad dotandem ejq Mcae de Szczebrzeszyn Zaliki Sincerum pad
Szocz Juris Expionarij Possessionis ejusdem, per Joannem
Szocz Juris Expionarij Possessionis ejusdem, per Joannem
Szocz Juris Expionarij Possessionis ejusdem, per Joannem

Iserni die eodem Ofatus Mai Foranus instituisse vicarium vero per M
Foranum de Meum Notarium Lasth Noez pro eo quod dominus Ofatus B
rum Mellium Tinponum ad idem Judicium Iserni convenisse, Quo circa a
tis promptis et alys reposatis documentis Decernit pro id Judicium
tenus M Antonius Bagiensis Notarius Lasth Noez Summam cana
Duorum Mellium Tinponum Solepnicalpam Complanacione eius con
Capre de data expraphi una cum provisionibus Eab eadem pro nie
Sua [illegible] per medium ejusdem
toni Ofatum pro seria Tertia post Dominicam Cepruages ma
un Ao nunc currenti ventura prout de Judicialiter apert
tetione eius recognicendo in personam personvendis cepsione Mea
sta Sancti Ofatus Vocati Iserni coram officio Lasth Noez Odoar
realiter enumeret eab pena Sanctionis quod Decernitur et Sanc
publicanda in ibidem conservatur peremptorias. Quo in termi
Soluoni Ofatio Mai Foranj Mater cum filys Provisiones a can
Quatuor Mellium Trecentorum Trium Tinponum Sacis Fo
Conjugibus, et tante Sepsepione Dimsionalis Bonos Lagoeta can
nentys ab olim M Eleonara de Quiebroda ita Eadem Ofatus Ma
redditaria gravati, Summo electa et provisionibus obnoxij per annos
retentis, Quorum provisionum per Medium Computatur efficien
um Summam Trecentorum Trium Tinponum per Isaci Fo
vsibus Conjugis in Beneficium desolacionis Bonorum Lagenin
cedente Complanacione, Mio Bagiensi Notario Lasth Noez cepsam
actus Lasth Noez provemissam, eidem Meo Bagiensi Notario
Lasth Noez, solvant et realiter enumerent, Eab eisdem Bonorum
Pena, in ibidem cita Manifestationem Coram eodem officio
Vocati in Casu Contravencionis faciende publicanda Lecta
utramq, Partem Pena Quatuordecem Marcarum Argenti et Sculdi
per Medium Parti per Partem Compensanda, Inducio ini
ficab Pena Sanctionis ex Lepsto Pena dicem publicanda e
dem. Quorum ad obtinet Actoratum Meum Bonorum Lach
Apolonie de Quiebrodzibus Dni Antonij Vicecti Consorti,
respecta provisionum, primum a Summa cepten Milium
Tinponum Isaci Alexandri de Leseznisdei, primo Quiebrodz
ac post Machezynista, in Bono Lagoeta divisoriali Isaci Vicecti
Parenti et a Facis eidem Meis et Tenisdj Quiebrodzdj Marito cep
nis ad Actum recognita, per eandem Evam de Leseznisdei M
chezynista in personam Mei Mariani de Quiebrodzdj Maritj cep
cepsionis Vocati, cepet Summam Duorum Mellium Tinponum ac ea
Summa cepten Milium Tinponum procedentes Cepsionis. Quorum
a Summa Quingie Mellium Tinponum per eandem Evam Alexa
dram de Leseznisdei primo Decembrodzdi ac post Machezynista in
duali Statu ejdem posterium Marito eius disponita, Decreto Judicia

Quod

Coram Tribunali Sacri Regii Consilii Regni Poloniarum Lithuaniæ Ducatus Samogitiæ Principatus Rutheniæ Masoviæ Livoniæ Prussiæ Regalis Pomeraniæ Cuiaviæ Smolenscii Severiæ Podlachiæ Kioviæ Volhyniæ Podoliæ Ukrainæ Terrarum Dominorum nostrorum Clementissimorum Regni Polo

per Meos Zoradze in desparacionem quoris Dod Terpicki Zabolicka
obiit Andreo Ozieck Consorte Sei Antoni Ozieck Matris et Sue
quisitæ hæreditatis Subditorum in Bonis Losenino existorum Sto
Apolonid Ozieck dimissione eorum, Meis Zoradzin per eand
Eam Ozieck Contracti resignatorio dimissorum pendentium
Sto Antonio Ozieck et Apolonia Kozichrodzka Conjugibus per
Zoradze executam, Jovian eisdem Summa Mille Flore
Zoradze executam, Jovian eisdem Summa Mille Flore
Poley in personam Sta Apolonie Ozieck, attestante eadem Co
plana one nulla intercessit recompensa, Proinde respect. ejus
Summa Mille Flory dcm Cum Sto Ozieck Manto liberam
agendi Meis Zoradzin in Judicium reservet. et pro casto dat
Erecti ejusq; rigore In Exhibitorem vero Condemnacionum Tinerum
Super Sta Apolonia Ozieck ex parte Stolza nobis de Jezer
scie primi voti ob Mei Kozichrodzky Proviani Labore secundi ejusd
Consorty Mathiæ Zyrzyki Consorty Iridus obtentarum Decem
Sto Ozieck Mei altoris ex percepcionem Decem
dictum Latenus Jonath Mei Plicem Quatuor rideem Marcar
Polonicalium Parti Judicio vero per Medium Parti Citre ea
honem Summo Sub rigore ea pres percificato Judicio vero
instanti Sub Pena Cationis ex Decreto Consulum Judicum
obtinenda Mori Sta Ozieck Camera alio de fure Debent
Mori quoq; Mea de Jezer Stei Zoradzka Tandem recedant
tes utrosq; ex Mortione

G. Paulus Sutkowski Actor cons JJ. Makowskie. et alios Citt.

Non Sunt.

M. Jacobus Rampki Subjudicis Terris. Ploc. Actor cons
fidas et Judicel Mosiek Jakubowicz et Lazerowi
Sieprc Citt.

Actor Meus Chamsky Subjudicis Terr Ploc. Mos actor citatus Sep
dus et Infidelis Mosiek Jakubowicz Judæus Sieprc Cao et Adiuv
citatus et actor nunc prius Judicium controversy Partium exa
cante omnia acta facta Perfidy et Infidelis Mosiek Jakubowicz Ju
Sieprc Decr. Anteriori Judicy ejusq; Sententiis Bielsko Terræ Quanta
Stha Festi Sancte Agnethis Virginis et Martyris Lato Comprobat
Jurat. Actha in ibice expsa et Addita esse Mei ad Lithia
idq; in eis tanto Prospexit Super Summam Trecentorum
tijus Confirmam Lithi in citato expsa et Sps
deprompta qua Comprobacione adverta Judicium Reassumendo
rorem Judicy ejusq; Suspensionem, quo ad actoratum Mei Jaco
Chamsky Subjudicis Mis Nri et Infidelibus Mosiek Jakubowicz
et Lazarowicz Judæis Sieprc ejusdem Inhibitis decidendo Ad cadem
loco per agendo executionis ad Judicium pares citatis et datam

A Cuspicuo Cathedr. Mi

controversijs partium exactâ. Evando videm Judico eo deductam
est Summam octingentorum decaginta quatuor Imperium Decreto Cu-
dere expectati per Judicium Camerariale Josephi Mocz ex Mente de-
creti Judicij Sij inter Partes Coprasenas lato et per Judicium Ysens
in parte Medionato Mco Chamskj subjudicibus Trinitatis adjudi-
catam esse. Jam vero Summa nunc Juramento evicta in eadem
non intrasse. Proinde Judicium attento Juramento exclusa
ex ea Summa octingentorum decaginta quatuor Imperium
Summa Trecentorum Septuaginta Imperium. Secus nisi Summa
Quingentorum Quadraginta Trium Imperium Mco Chamsky
competere debere declarat. Decernendo Quatenus Idem Josephi
et Infideles Edoj Mosick Jakubowicz et Lajzerowicz Summam
eandem Quingentorum Quadraginta Trium Imperium Mco dare
vi Horam officio Castrj Mogilensis in et pro Terra Secunda post
Dominicam Reminiscere Quadragesimam in anno hunc Currenti ver-
tentem Quam de persolutâ quietatione volvendi et realiter eviamen-
tem sub Pena Banitionis quod Decernitur et Bonis subscandi
in Judicio circa Manifestationem Conservetur peremptorius Decre-
tum per Citatos sub Pena Quatuordecim Marcarum Puri Judicio
vero per Medium Particeps vel eorum Clamans sub Pena Banitionis et Legenta
pro expenso Judicio vel in instanti sub Pena Banitionis ex Legenta
Bonitum publicenda solvende. Condemnacionem vero ex parte
Mi Jacobi Chamsky objudicem Dris Mog. Caspar ejus Judicis
circa Manifestationem ex Decreto in parte Mogilensis Camerarium
Jato obtentam et publicatam Cassat et Annihilat Deinde ejus vigore

Pro Nro Adami Swiezawski Actrix cum Ni Krasnieweski Reo
et adhuc
Actus Regina de Wazgirdow Adami Swiezawski Consors Inde ad probe
pueritiam Jactus est Amittatis pretii Citatis Skrzynieckj pretio
Interesse Lucis de Cemiros die Antonij Cemirskj Conver-
tis per Antonium Cemirskj Meritum pene Consortij Sui adducta
pretio Pro Interesse Admodum Ldi Leszczynskj Propositi Lobesinen
Similiter adductis per eandem pretio. Pro Interesse Admodum Ldi
Nicolaj Laskiewicz Proposti in Leziebrody per Thomam Venie
Endelgium Wojciechowskj Attestationem Sabis Citatis Datas Dicto ex ad Mar
tyrologium Attestationem Sabis Citatis Datas Dicto ex ad Mar
menta causam Ipsorum Impugnantia in Segr Et cum adductis
Citatoris cuspedetus causa ex ad Segr Inde

Relicti od N: Mathey Krasinski Cnde[liter] interempti
Consors Vidua Actrix et alij cum N. Leszczyc et alijs Reis
Actis N. Nedzigoj de Okrzodle od N. Mathei Krasinsky Cnde[liter]
interempti Relicte Consors Vidue eius et aliorum actorum ex una pars
Citata ex Interepse Dñi Justina de Lanskie primo od S. Andree Zebra-
ski B.C.P. Secundi exparte vero od N. Michaelis Sokolowsky Relicte Con-
sortis Vidue per D. Joannem Wominsky B.C.P. prefor ex Interepse Dñi Lo-
scalia de Sokolowskie N. Alberti Podlecki Consorte per eandem D. Bergma-
nam Cosy Pths Ploc. Ipse Petrus Lesicky citatus Negoty et
Actor Capiendo prefatam citata eius et Judicem Contra D. Petrum
Sicky pro Interepse D. Jacobi Lesicky Camerarij Trib. Plocen.
per [illegible] prefatum Judicium Resolvendo
Remissionem ab officio Secretarieli Cosy Ploc. ex stando Do-
minorum Dobrencie Steiner et Lesie ad Judicium Ipsos Simon
facten. Deciendo quod Actionem ex parte Dñi Petri Lesicky pre-
capiendo Pona Infamiæ ad Judicia Ipsos edictam Contro ver-
sys Partium ad dict. causam Cognione Processus ex parte
Relicti et Succes. od N. Mathei Krasinsky super N. Relict.
Petro Lesicky Justina de Lanskie ultimo voto od N. Nicolay
Michaelis Sokolowsky et Rosalia de Sokolowskie pths Mathei
ti Podlecky Conventionis citatis obtendo necessarium esse edi-
ctionem Scripturarum per Relictam ad Ipsos Status in eius
dationem sub ut supra Judicijs Cons. et N. quo spectat Ju-
dictionem D. Jacobi Lesicky C.P.P. et Dñum Petrum Lesicky
ex re circumscriptionis Cly et Trino ad Judicium citum Con-
ventionis Leoniam ex Suggestione Malevoli hominis [illegible]
intulit protestationem Relictæ Sennemq. Judicialiter manu facta
deprecationem ejus Ipso Camerario et ad eam protestatione
et Trino recedt. Ipsum vero D. Camerarius in eadem deprecatio-
ne de clementia nominis Cly persistit. Idcirco Judicium
eundem D. Petrum Lesicky a petitis Judicio cum arbitrarijs
liberum fiat et pronunciat. Protestationem vt eandem ex
Actis eliminandam ad primam Judicentis repositionem
esse Censet, Relictq bonis stante Dñi Camerarij nocere debe-
declarat et Coram Actis Cosy Ploc. Feria Quarta pridie Festi
Sancti primi Eremite in Anno nunc Currenti 1687

Jo. Hilarius Zglinicki Acts cum N. Adamum Zachorowski
Gild. Non Sunt

N. Rosalia Zglinicka Virgo Juncta Status et aetatis Actrix

Espang et alij con Dn. Josephum ko Zierowski et alios
Actores p Rosalia Iglemiste Virgo Inceptu atste provesta Capitan
do pdtu Actati Illis Josephus et Caspar Kozierowscy Espandus et
Negotij Principales actores per eum Pl Josephum Kozierowscy Stg suo
et Fratres sui Germani nne pdtu. Decidendo Actoria Partis
Actorae Espando ad Judicium Josephi edictum Contradictoris Partium
exandu Educat Reus Actae Espendo Negotij Actoreu Processum
Caper Parte Actorea Espenda Obtentum Redactum Tandem Ac
speso eu Processu Credat Oraden N Rosalia Iglemiste
Virgo. Actae pdcta. Prout Obtentum et Supregsionis
per Venerandu Virtu Dn Marianna de Lisowski Sierzgo
Ste Actoris Espendo Meritis Causa non exhibit Stg cum duo
bus Annexis Testibus de tri genere Similibus Stg in Negotij
Judicij ineidem Pl.

Relicta Ol. Famati. Sztybor Civis Sepreg Rett et alij
cons Famatum Martinu Sztybur. et alios Rell.

Actus Famata Rosalia de Kreski Benedicti Ol Famati
Thomae Sztybor Civis Sepreg Relicta Consors Vidua Ejus
et Famata Marciana Filia Ejus minorennis tum cum Te
nato Sztybor in Secundo voto progenita pnte pdtu Famati
Martinus et alia Heredes Sztybor Contingo Actoris et Judicu
pdtu Causa Controversiu pertinentium exandi
Compositionis facienda Partes Citatas Dein Interim Injungendas
Addendum Mlis ad Rothusandum Famato Martino Sztybor Prostitt Super Summas et quidem Centum Sexa
cen Zinphon et Sexaginta Quatuor ex Scripto apparentem
Jam vero p expensis Funeralium Super Summam Tri
ginta Novem Zyphonum. Addatur q. Mlis ad
Rothusandum Famatu Rosalia de Kreski Relictae Ol
Famati Thomae Sztybor Relictae Consorti Vidue. Prostitt
Caper Summam Centum quinquaginta Trium Scripto
rum pro Barbaris per Famatum Martinum Sztybor acceptis. Quibus Comprobationibus ad Textu Super
dictis Summis. Quoniam Summa Famati Martini
Sztybor ipsu superat Summam Viginti Duo Famatae Sztybo
rowae Deductis Zinphonibus et Sexagenis Duobus
Proinde Judicium Decernit Centenas Famatae Sztyborowae
Ol Famati Sztybor Relictae Consortis Vidua Summam eandem

~~Vigintti~~ Duodecim Jmponun. et Sextarior Duor. eligi dacone
apparentem Actor. pro Sepe. Judicijs Coram dicto Judic
ipsis Solvat et realiter enumeret. Sub pena Canonis gen
Decernitur et pena pecuniaria in ipsa Sepe. Conservator
perceptonis Curia per Tenutam Szky Borowa tricesimi
Solon Partis et Judicio totidem Partis ipse Sepe. Judi
vero imponendo Sub pena Canonis et Registro Sententiar
publicanda Solvenda

Relicta Dñi M. Jacobi Terawski Pincernae Wocz et alij Aud
wz Dñi Osieckie et alios Ctd.
N.S.

NN. Zglinicy Aud wz D. Jacobum Borowski et alios Ctd
Actorca per N. Adamum Zglenicky Suo et Fratris Suj germani
nõe partis Citata Simul et Actorea per N. Jacobum Borowsky
Suo et aliorũ Citatõ et Actorum nõe partis Ad Actoriandum Terram
Conjugum Borowskich Sitis Zglenickiensibus Citata per
N. Adamum Zglenicki Suo et Consortis Suorũnõe partis
actoriatum. Specieq. Actionis Zglenicky primo obtentis actorum
Satisfaciat N. Jacobus Borowsky Diaconi. ipsis in ante actis
Judicijs recepto Alijs quibuscunq. Satisfecit Experiantur in Ca
perimento Judiciali controversijs Partium excindi Condi
cionem Partium utriusq. Recuperian. ipse Condescendens Bono
Suis Camerarijs Terrarum Stor ad fundum Bonor Sortium
Subjacens Leid. Camerarij unius absentia non obstante
multo Partium Sumptu Captato tempore Jnita tamen adhuc
tempestive faciendo Condicendi et Condescendi aditum
candq. Condescensuras De fundis et agris violenter adem
et per quemcunq. sint adepta Investigabant, vel investigan
de violentijs Inquirent seu Inquiret Inquisitione si opus fu
expedient aut expediet Juramenta excipient seu excipien
Partesq. in omnibus et singulis pretensionibus rebus intactam et
Solutam relinquendo et exigentia Causa et temporis Partib
utriusque privilegia Decidendi et Moderandi. Quorum om
nis decisioni Partes utrinq. Parere et acquiescere teneantur
Sub pena Sponsionis ibidem in termino Caperi Solita et
te publicanda. Quarta pena Quatuordecem Marcarum Sorti et Ju
Partibus per Partem Compensanda Judicio vero imminenti Sub
Sponsionis ac Registro Sententiarum publicanda Solvenda
Et Injuriis ac Damnis

N. Albertus

Albertus Wobukowski Archid. cum Gilberto Archidiac. Cracov. Nicolaum Dzwonowski Parochum Mochoviens. Gnes. et alios
Actorea per R. Albertum Wobukowski [illegible] Interesse Illis
Edmundo Rdo Nicolaj Wrotnowski Parochi Mochoviensis et Joannis
Wobukowski per eundem Edmundum Rdum Parochum Mochoviensem prot.
pro Interesse Illis Thoma Wobukowski per Thomam Wobukowski
procuratorem Illis [illegible] Judicium deciendo citationem Partis actoreæ pro expeditione Donationum Inferius specificatarum Controversijs Partium exortis ad Sigillum Judicij sub deductum esse SS. Joannem et Stanislaum Wobukowski Fratres et Patruos germanos, præjudicando Juri Naturæ Bona Patrimonica seu Sortes in Domo Sotarczyno et Szyborcu Actas, destinatas donationibus, et gerdem primæ Feriæ Sextæ post Dominicam Cantate in Anno præsenti elapso 1755to per S. Joannem Wobukowski actoris Fratrem Illustris Archidiac. Gnes. Sacræ Theologiæ Professorem Canonicum Plocensem Archidiaconum Cracoviensem Præpositum Mochoviensem altera verò ibidem Sabbatho ante Festum S. Joannis Baptistæ anno eodem, per S. Thomam Wobukowski actoris Fratrem germanum in rem ejusdem Illustris Archidiac. Gnes. Præpositi Mochoviensis recognitis alienasse, et indeq; Juri Naturæ Illis Alberti Wobukowski Fratris et Patrui germani, præjudicasse, et exinde ad manifestationes et gerdem primam Feriæ Sextæ post Dominicam Rogationum altera verò Feriæ Secundæ post Festum Visitationis B. Mariæ Virginis anno eodem per S. Albertum Wobukowski ejusdem Donationibus contrarias imo tollentes indusisse Petitum Judicium, et missis attentis et consideratis Capitis ejusdem Donationibus S. Albertum Wobukowski ex Jure Sanguinitatis, Juxta Naturæ reinduxit, et propinquum ad eas solvendum Stationem Illustris Archidiac. Gnes. Rdo Curato Mochoviensi adjudicavit. Et insuper ordine Consistorii Gnesnensis præsij Neuparium esse Condemn

Ordo Inquisitionum Subacta Feria
Tertia post Festum Sanctæ Agnetis Vet. Mag-
nis præsentibus Anno Dñi 1563

Dñus Casimirus Libkowski Bonor Biezun Solicit
tinentijs Œconomus, ads et alij Cor & Mathias
Stawoypinski Citati et alios.
Actores per Dñum Casimirum Libkowski Bonorum Clavis Biezun
cum attinentijs Œconomum suo et Aliorum actorum no
mine petit. Citatos D. Mathias Stawoypinski prout Citatio
in Cancellaria Regia Lib. Dñi Œconomus dum in or
dinem redacta Protestationem quam et Decretum edu
darum Inquisitionum intrat. Primelle Sufficienti Comparitione
ad inventa Partibus procedendi Mandat. Ad Procedendo Judiciarie
prescripto antecalti Decreto Judicij alij Additis Mihi super incor
ruptionem testium Casimiri Libkowski Œconomo Actoris Clavis
Biezuntanti Protestati suo et aliorum actorum nomine Indicat testes
Solvit
Dñus Mathias Stawoypinski Adm Cor M Czosnowskie
na Inhibicem et alios Citatos et Actores
Actor simul et Citatus D. Mathias Stawoypinski prout Citatio
D. Casimirus Libkowski Œconomus Bonorum Biezun suo et aliorum
Citatorum nomine petit. Inscribendo Decreto antecalti Judicij Clavis
dorum Mihi ad Lothis andum super Incorruptionem testium Do
Mathie de Stawoypinski Actoris et Citati alij inexistanti. Prosequit
Mathias Stawoypinski Actor et Citatus Indicat testes et Interrogato
ria Inquisitionem educati.
Solvit
Relicta et Successores ob Filios Mathæj Krasinski Con
sulis Interempti ads Cor Plen Procuratorij
et alios Citatos
Actores per Filios Stanislaum de Strobodki et Mathæj Krasinski Cruciferi
Interempti. Relicta Consortem Viduam Matrem et Sororem Krasinski
Filium Suos et alios Citatos prout Citatio ex intergo. Dom Valentini
Wolowicz et Catharinæ de Stawoypinski ultimi Voluntatis Executoris
per eundem Dñum Wolowicz Mortuum suo et Consortis Citatione prem. Suffi
Adhærendo Decreto anteriori Judicij alij Additis Mihi ad Lothis an
super Incorruptionem testium Actoribus in deductionem Citatis et Inqui
Filios Equestris in emendationem Judicij Primo stanti Prositerunt Dñus
et Mathæj Mater quam Sororem Citatos et Stanislaum Strobodzki Actores Citatos
Citatos Suos et aliorum Actorum nomine Indicant testes et Inquisitiones Educa

et Interrogatoria Conscripta ad Partis Communicat Judicij in
crastanti

G. Petrus Kęsiely citatus Conq Nek

Im Ix

Ordo Terminorum Ductorum Sub Actu D. 3 pt Fm S. Agnetis
Vet Martyris proxe ad 1756 ta.

Instigator Judicij Praesentis Actorum et alij wz S. Kozubiewicz Pr. Oppidi
Siepr Economum Citatus ac alios. ad Statuendum
Jus ex propositione Rectoris Instigatoris loco Praesentis et aliarum
ratione violatae Securitatis tempore Judiciorum agitantis
et Honesti Martini Sztybor ex Stuba Judicii Reductio
et per Subditos ac Famulos ex Mandato S. Ignatij Kozu
wicz Economi Oppidi Sieprcz per vim ad Aulam Curiale
acceptionis Sub P. B. P. Oppidi Sieprcz super vo Stat.
L. Poenarum Legum legibus Rni descriptarum Sub P. B. idq. Sub

Actum in Sieppe in Terminis Communibus et Terrestribus ex Publica acclamatione, Vigore Constitutionis Prouincensis una cum Continuatione antecessorum Causarum in Diem hodiernam Quidem Tribus, Feriâ Tertiâ post Festum Sancti Martini Pontificis, proximâ Annô Domini Millesimô, Septingentesimô, Quinquagesimô, Quintô.

Spectabilis Franciscus Lipinski Actor contra Successores olim Mšci Kozicbrodzki Prothonotarium Sandecense et alios Citatos. Actor personaliter citatis similiter et Judicem ex Interesse Marianne Kozicbrodzka Mšci Antonij in Kosenino Baginski Notarij Cris Plocens per Eundem Mšcium Notarium Cris Plocens Suo et Consortis Sui nomine pltr. ex Interesse Spectabilis Sosnowski Apolonide de Kozicbrodzkie Spi Antonij Osiecki Consortis Citato, et Judicente, per Eundem Spectabilem Antonium Osiecki suo et Consortis Sui Nomine pltr. ex Interesse Magnifici Pauli Radtkowski Ensiferi Visgrodiens ac Successoralem olim Mšcia Eleonora Kozicbrodzka Citato et similiter et Judicentium per Eundem Mšcium Antonium Baginski Notarium Cris Plocens pltr ad Obtinendam a Latere Condemnationem ex parte Spectabilis Benedicti Kaminski in Castro Plocens Feriâ Secundâ in Vigilia Festi Nativitatis Sancti Joannis Baptistæ proxima in anno Curenti Ratione Summæ Quingentor Viginti quinque Symphon Polonicalis Provisionalis à Summa originali Mille Quingentor Symphon provenient non Solutionis, Super Spectabilis Franciscus Lipinski Obtentam, et publicatam. Tenori Cuius Spectabilis Lipinski Decere de Loco Standi Censet. non pospo Rationibus Inductis Constituere Locum Standi, Cuius Spectabilis Lipinski Judicium adeivenit. Tandem Moderamini Judicij sui Subsequente Eodem Spectabilis Lipinski Decernit Judicium Quatenus Spectabilis Lipinski in Constitutionem ad præscriptum Standi Partem Quatuor decem Marcas Polonicalis Partis Judicio vero per Modicum Solvat Idq in Instanti sub pœna Banitionis ex Loco testo penalium publicanda. et habere Locum Standi censet. ac in Negotio principali Exponi Mandat. In Experimento Judicium Controversiæ Partium Examinis decidendo Primum admittitur partis actis Quantum spectat Summam Quingentorum Sexaginta Symphon Licet quia Spectabilis Lipinski actor Vigore Inscriptionis per olim Spectabilem Donatum Leszczynski super Summis in Boreiz Zgagowo Provenientibus

assecurata Summa Quingentorum et Sexaginta Dyrsch[illegible]
Solutionem cum provisione à parte citta pr

117a

Decreta In Plonsko. Ao 1756to.

Post Fm Purificationis S. V. M. Agitata

Tabula Adjudicatt.

Ab Arestis	Tyn 1		
Ab Adjudicatt	1	gross: 25	sol: 1
Ab Arestis	1	19	
Ab Adjudicatt	27	31	2
Ab Adjudicatt	7	6	
Ab Arestis		29	
Ab Adjudicatt	11	31	2
Ab Adjudicatt		28	1
Ab Adjudicatt	4	19	
Ab Adjudicatt	4	25	

Decretale Plonscen Purificationis S. V. Mar
1756.

Jm

Actum in Płonsko in Terminis Communibus Terrestribus Feria Quinta post Festum Purificationis Gloriosissimae Virginis Mariae Proxima Anno Domini Millesimo Septingentesimo Quinquagesimo Sexto.

Coram Magnificis Jacobo a Kucbork Kucborskis Judice Alberto in Bonisław Ubysz Subjudice Francisco Ignatio in Borowiec Kosciszewski Notario Terrestribus Plocensibus In praesentia Gnosorum ac Nobilium Nicolaj Kowalewski Burgrabij Crenae Plocenae Mathiae Karwowski Burgrabij Crenae Vissogrodienae Joannis Jarnutowski Thomae Valentini et Mathiae Wierzbickich Adami Zabowski Hiacynthi Goszczynski Gregorij Wierzbicki Mathiae Słupecki Joannis Dłużniewski Francisci Nadratowski Instigatoris Terrestris Plocenae ac aliorum plurimorum Nobilium ad Actum praesentem Congregatorum necnon Mlis Rni Gnalis Providi Josephi Wyleżynski de Bonisław Authi et Jurati Actum praesentem Acclamantes et ejus adstantis

I C L S S

9 Adamus Korzybski Actor Conq. N: Edvardum Szydłowski Venatoris Zawskrzeny Citt. Solut.

In C L Solutionis Summa pro qua res est idq. in instanti Sub Poena B qua D Act. R.

Arestat G: Joannes Turowski.

I C B

N Wierzbiccy Conjuges Actor Conq. N.N. Wierzbickie Conjuges Citt. Solut.

In C B D Act. et L

Arestat N: Thomas Wierzbicki.

I C B

Valentinus Wierzbicki et Alij Actor Conq. N.N. Thomam Wierzbicki Dobrskie et Alios Citt. Solut.

In C B qua D Act. R.

Arestat Id.

I C B

9 Josephus Dobrski Actor Conq. N.N. Dobrskie ac Alios Citt. Solut.

In C B qua D Act. R.

Arestat N: Matthias Zochowski.

I C L extradit
Perillris Adm Rendus Joannes Kokitnicki Canonicus Collegiatae Plocens Actt Cong M: Antoninam de Karczewskie Simonienskam Thesaurarissam Terrae Vice Capitaneam et Judicissam Crens Visogrodiens Citt
Jn C L extraditionis subditorum una cum rebus ipsorum proprijs pro quibus res est idq in instanti sub P B quae D Actt
Arestat Mlis Idtis

I C L SS
G Joannes Strzeszewski Actt Cong N Mathiam Rogienski Citt Solt
Jn C L Solutionis Summae pro qua res est idq in instanti sub P B quae D Actt
Arestat N: Matthias Rogiński

I C L extra equi
Illris Adm Rendus Olszewski Canonicus Regularis Lateranens Conventus Czervenens Actt Cong G: Joannem Jurmutowski Citt
Jn C L extradionis equi pro quo res est idq in instanti sub P B quae D Actt
Arestat G: Joannes Vmiński

I C L SS
N Mathias Wierzbicki Actt Cong N Zdziaskie Citt Solt
Jn C L Solutionis Summae dotalis pro qua res est idq instanti sub P B quae D Actt
Arestat N: Thomas Wierzbicki.

IC B.
M Eleonora Oyrzyńska Venatorissa Bracławiensis Actt et Alij Conc
x Haeredes et Possessores B: Ilina Gotardy Ilina Decidzie, Sie
Aluki et Sarnowo ac Alios Citt.
In C B. quo D A et R reliqua in producto

Arestat S: Stanislaus Zabowski.

IC B.
x Eadem M Actt Conc Andream Chudzynski et Alios Citt.
In C B: quo D A et R

Arestat Cittus.

M Casimirus Młocki Dapifer Vissogrodiensis Actt Conc Relictt
et Successores ott M: Francisci Radziminski Succamerarij Terrae
Ciechanoviensis Capitanei Janoviensis Citt.
In C B P quo D A et R

Arestat S Turowski BCP

IC B PP
N Rochus Zyzki Actt Conc N N Ludovicum Pruszczonski Solutt
et Joannem Sachocki ac Alios Citatt.
In C B quo D A et R reliqua in producto

Arestat N: Joannes Sachocki.

JC L Extra: Inven: R in producto

Solutt

N Rochus Zyski Actt Conq N Gasparum Zyski Citt

JnC L ex divisionis sortis uno cum dando Calculo extraditionis Inventariorum rerum Mobilium pro quibus res est in instanti sub P B quod D Act R cetera in producto

~~[illegible]~~

Arestat Actis Actis

Solt

G: Michael B. Wołowski Actt contra Illem Adm Rendum Fabianum Czywinski Ecclesiae Baboszeviens. Altaristam. Citt.

JnC B quod D Act R reliqua in producto

Arestat G: Paulus. Przedwoiewski.

Solt

Id Actt cons G: Paulum Przedwoiewski Notariae Terrem Ciechanoviens Citt.

JnC L Solutionis summarum quibus est res est idem instanti sub P B quod D Act R reliqua in producto

Arestat Id

G: Samborski: B: C: Zacrociniens Actt. cons Cives Plonscenses. Citt. ac Impugnatt. Domuum Cons.

JnC L ex remissione Lucrum fortis finalis faciendae executionis et Remittitur ad M loci Capitaneum pro peragenda executione super vo Anteriorum Impugnatoribus executionis B P quod D Act L

Arestat Famatus Albertus Urbanczyk Proconsul Civitatis Plonsce

X G. Mathias Karwowski B C Vissogrod. et Alij Actt Conq. GG Goslicki et Słupecki Citt.

Jn C et exactatione B P quae D Act R Cetera in producto

Arestat G: Nicolaus Kowalewski.

I C L S S Lott

G Antonius Gosciński Actt Conq. NN Mathaeum et Stanislaum Słupecki Citt.

Jn C L Solutionis Summae pro qua res est idq. in instanti Sub P B quae D Act R

Arestat N: Matthias Słupecki.

I C L S S Lott

Consors G: Gosciński Actt Conq. Illrem Adm. Rendum Stanislaum Praepositum Gnesiensem et Simonem Kocięcki Citt

Jn C L Solutionis Summae ex Bonis Krasniewo pro venie pro qua res est idq. in instanti Sub P B quae D Act R

Arestat G: Joannes Dłużniewski

I C L S S Lott

N Hyacinthus Goszczyński Actt Conq. G: Mathiam Dobrski Citt

Jn C L Solutionis Summae pro qua res est idq. in instanti Sub P B quae D Act R

Arestat G: Franciscus Małaski.

Ic L S S
N Hyacinthus Goszczynski Actt Conq N Matthaeum Karwo-
wski Citt
Jn C L Solutionis summae p qua res est idq in instan-
ti Sub P B quae D A et R

Arestat N. Antonius Sieklucki

Ic L S S
G Joannes Jarmułowski Actt Conq Illrem Adm Rendum Olsze-
wski Canonicum Regularem Lateranenq Conventus Cirvenq
Citt
Jn C L S Summae p qua res est idq in instanti
Sub P B quae D A et R

Arestat Mlis Judlis.

Ic L exdivisi
G Franciscus Matawski Actt Conq GG Karwowskie ac Alios Citt
Jn C L exdivisionis Sortis indebite possessae ad quam exdivisio-
nem additur Judicium Competens p qua res est idq in in-
stanti Sub P B quae D A et R

Arestat G. Stanislaus Lutomirski.

Ic L exdivisi
Id Actt Conq GG Matawskie Citt et Alios
Jn C exdivisionis Bonorum Matawa Seu Sortium ibid Citt in praesentia
officij Competens p qua res est idq in instanti Sub P B quae
D A et R reliqua in p ducto

Arestat N. Thomas Korzybski.

I D C et ex adiuto L. S. S. Solt

N Paulus Przyberowski et Alij Actt Conq NN Sokolnickie Citt

In T C et ex adatatione L Solutionis summae pro qua res est idq in instanti sub Poena Banionis quae D A et R

Arestat G. Michael Sokolnicki.

I C B Solt

N Thomas Wierzbicki Actt Conq NN Wierzbicki Goszczynski Brudzinski et Alios Citt

In C B quae D A et R

Arestat G. Stephanus Brudzienski.

I D C ex Remi ab Off Cre Ploc L. appro. donat. Solt

G Barbara Strzeszewska ultimi Nuptus et G Joannis Strzeszewski Subjudicis Terris Consors Relicta Vidua Actt Conq Illrem Adm Rendum Stanislaum Praepositum Gralevienq et G Limonem Kociecki Citt.

In T C ex remissione ab officio Castr Ploc ad Judicium suum facta Lucrum approbationis donationis super LL Intextu Actorum expressum sub P B quae D A et R.

Arestat G. Jacobus Kosicki.

I C B

N Florianus Slepowronski Actt Conq Mi Antonium Pitichowski Tribunum Vissogrodienq ac Cives Plonscenq tum et alios Citt In C B quae D A et R

Arestat Mtis Judlis.

9 9 C addi Mlis ad publi
N Balthasar Kostkowski Actt Cong NN Stupeckie ac Alios Citt
Jn Z C additur Mlis ad publicandum et R M Soci Capitaneum
Arestat N. Matthias. Rakowski.

9 C B
NN Petrus Korzybski et Alij Actt Cong NN Korzybskie et Alios Citt
Jn C B quo D Act R
Arestat N. Mathaeus Sikorski

9 2 C addi Mlis ad publi
x G Nicolaus Kowalewski B C P Actt Cong NN Stupeckie Citt
Jn Z C additur Mlis ad publicandum et remittitur ad ~~publicandum~~ M Soci Capitaneum
Arestat G. Matthias. Rakowski.

9 C B P
N Albertus Karwowski et Alij Actt Cong N N Korzybskie et alios Citatt
Jn C B P quo D Act R
Arestat N Petrus Korzybski.

JCB Sott

Joannes Cywiński Actt Conq N Adamum Osiecki Citt

Jn C B quo D A et R

Arestat N. Joannes Sąchocki.

JCL extradi Inven: ac Compor. Docu: Sott

Valentinus Strzegowski Actt et Alij Conq N Paulum Przedwojewski Notariu Ciechanoviensi et Alios Citt.

Jn C L extradicionis Invertamus ac Comportacionis Documento rem quibus res est in instanti sub P B quo D A et R cetera in producto

Arestat G. Paulus Przedwojewski

JCLSS Sott

Franciscus Matawski Actt et Alij Conq GG: Antonium et Casimirum Radwanskie et Alios Citt.

Jn C L Solucionis Summe pro qua res est in instanti sub P B quo D A et R

Arestat N. Casimirus Radwanski

N Paulus Karwowski Actt et Alij Conq N Mathaeum Karwowski et Alios Citt. Sott

Jn C B quo D A et R

Arestat N. Michael Sokolnicki.

ICLSS
9 Stanislaus Goscicki Actt Conq Perfidos et Infideles Berek, Quiek Quidos Plonscenq et Alios Citt

In C L Soluonis Summa p quo res est in instanti Sub P B quo D A et R

Arestat Mlis Judlis

ICB
N Zakrocki Actt et Alij Conq N N Karwowskie Conjuges Citt

In C B quo D A et R.

Arestat N. Paulus Karwowski.

ICLSS
N Martianna Relictt et N Nicolaj Brudzinski Consers Vidua Actt et Alij Conq N Valerianum Starczewski et Alios Citt

In C L Soluonis Summa p quo res est in instanti Sub P B quo D A et R

Arestat N. Valerianus Starczewski.

ICB
N Matthaeus Karwowski et Alij Actt Conq N Paulum Karwowski et Alios Citt

In C B quo D A et R

Arestat N. Paulus Karwowski.

JcLss Solt

Illris Adm Rendus Nicodemus Sielski Praepositus Sarbieviensis Actt Cons G Albertum Glenski Citt

In C L Solutionis Summae pro qua res est idq in instanti Sub P B quae D A et R

Arestat G: Adamus Zawidzki.

JcB Solt

Illris Adm Rendus Antonius Wisniewski Praepositus in Wrona Actt et Alij Cons Nob Mathiam Zochowski et Alios Citt

In C B quae D A et R

Arestat N: Andreas Dobrski

JcLss Solt

G Simon Kociecki Actt et Alij Cons GG Strzepewski et Alios Citt

In C L Solutionis Summae pro qua res est idq in instanti Sub P B quae D A et R

Arestat. Mlis Judlis.

JcL Recognoscen: quieta Solt

Ad Actt et Alij Cons Conventum Plonscens Ordinis Carmelitarum Citt

In C L recognoscens quietationis de percept Provisionibus pro qua res est idq in instanti Sub P B quae D A et R Arestat Mlis Judlis

JCB
G. Michael Lesnikowski Actor Conq Honestum Joannem Zielonka Ovillatorem Citt
Jnc BP qua DAet R
Arestat N. Matthias Rakowski

JCLSS
G Paulus Strzegowski Actor et Alij Conq G Gregorium Strzegowski et Alios Citt
Jnc L Solutionis summae cum provisione provenie et qua res est in instanti Sub PB qua DAet R
Arestat N. Gregorius Strzegowski.

Consors N. Franciscus Kadrowski et Alij Actor Conq N Nicolaum Zglenicki et Alios Citt.
Jnc B qua DAet R Publicatio et Remittitur pro peragenda executione ad N loci Capitaneum
Publicat

Vexad. LSS.
N Andreas Rakowski Actor Conq Perfidum et Infidelem Berek Judaeum Plene et Alios Citt
Jn Z et ex adcutione Approbato Processu L Solutionis Summarum cum provisione provenie pro quibus res est idque in instanti Sub PB qua DAet R
Arestat Mlis Judlis.

NN. Wierzbiccy. Conges. Actt conc NN. Wierzbickie Conges et alios Citt.

Jnc B quae D Act R reliqua in praeducto

Arestat Mlis Judlis

Lott

I C L S S.

Josephus Grębczewski Actt Conc NN Rakowskie Citt

Jnc L Solutionis summae una cum provisione pro qua res est idq in instanti Sub P B quae D Act R

Arestat N. Balthasar Rakowski

I D C et ex adcc. L S S.

Hyppolitus Grębczewski Actt Conc G Hilarium Draminski Citt

Jn Z et ex adcctaone L Solutionis summae pro qua res est idq in instanti Sub P B quae D Act R caetera in praeducto

Arestat N. Albertus Karwowski.

I C B

Hilarius Draminski Actt Conc G Hyppolitum Grębczewski Citt.

Jnc B quae D Act R

Arestat Mlis Jdlis

JCB
G: Jacobus Dzierzgowski Actt Conq GG Clementem Koszko:
wski et Franciscum Wilamowski Citt.

Jnf B. qu. D H M

Publicatt

JCB
Famatus Joannes Oraczkowski Civis Plonsq Actt
conq N. Mathiam Kwasieborski Citt.

Jnf B qu D H M

Arestat N: Matthias Kwasieborski

JCL Cassatt Donat
NN Karwowscy Actt Conq GG Chodzenskie Citt
Jnf Laurum Cassatorum Donatum ac alios transpositos
ad Bona Skarbowa Sese regulis indeclinabilibus Subsequentibus Cautione [illegible]
etc

Publicatum

Jacobus Kuiborski Judex Trs Plocensis

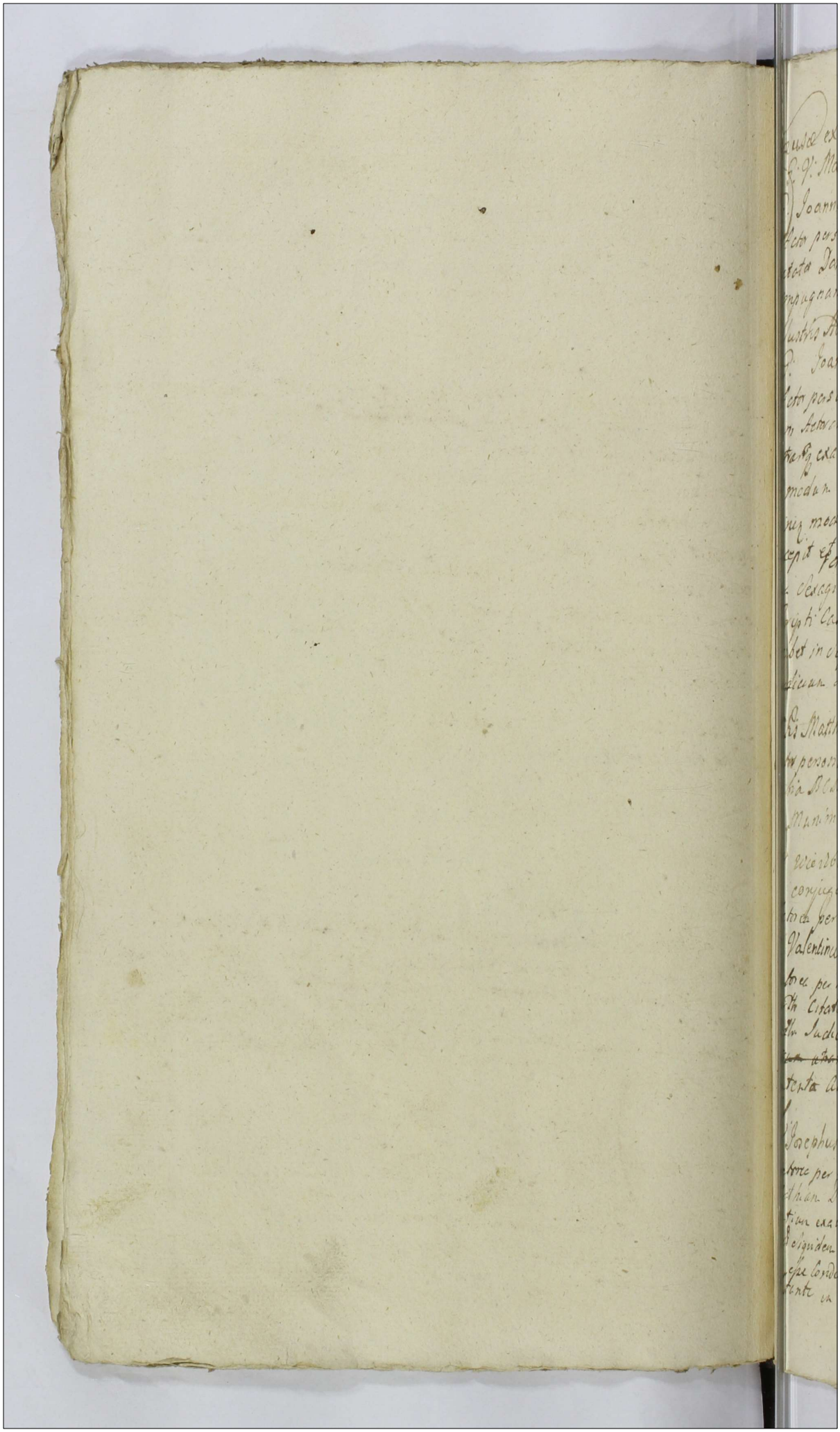

Causa ex Arresto. Sub Actu Fria Quinta ~~Quinta~~ ~~Quinta~~ Pri Purificationis
B. V. Mariæ prox. Ao Dni. 1756.

G. Joannes Strzeszewski Held cons N. Matthiam Roginski Citt.
Actor personaliter citatus personaliter ad affectaonem Partis
citatæ Datur Dilio ejus ad Munimenta Causæ præsentem
impugnanda ad cæpeq Judicium H

Illustris Adm Rendus. Thomas Olszewski Canon. Lateranens. Held cons
G. Joannem Jarmutowski Citt.
Actor personaliter citatus si ~~non~~ et Actor præs. comparatis Citatis
am Actoreticis et Cedulas ~~comprobat~~ Contraversij Partium
utarq; examinib comprobet G. Jarmutowski prout æquum adjudi
dmodum. Rdo Olszewski Canonico Lateranej Conventus Ber-
vinej modo licitato in Summa Centum Septem Hungaricalium
accepit et ~~et~~ put ipsi Summa Quinquaginta Tinfonum ex cha-
ma Centagintæ Trium Tinfonum et Centenj unius ad mentem
Scripti Casu dependenti debetur, et in ptium æqui licitanti intrare
debet in cæpeq Judicij H pro quam Istitam Congaonem vel non
Judicium Decernet Si quid Juris erit.

N.R.s Matthias Wierzbicki Held cons NN. Zdziarskie Citt.
Actor personaliter ~~Horum pro Actu~~ Citata per G. Joannem
Jachia Rcis pro ad affectaonem Partis citatæ Datur Dilio ejus
ad Munimenta Causæ hæc impugnatia d cæpeq Judicium H

N.R Wierzbicej Conjuges Held cons NN Wierzbickie
Conjuges citt.
Actor per N

N. Valentinus Wierzbicki. etalij Held cons N. Thomas Wierzbicki et alios
Actores per N Valentinum Wierzbicki suo et aliorum actorum nomine Citt
prtis Citata per N Thomam Wierzbicki suo et Consortis sui nomine
prtis Judicium Controversij Partium examinib ad affectaonem Par-
tis ~~actoreæ~~ actoreæ Datur Dilio pro quibus ad alios Partis citatæ cæpeq
Contenta Citaonis ejus testaonum Partis actoreæ ad æqui Judicis

G. Josephus Dobrzelj Held cons GG. Dobrzelie. etalios Citt.
Actores per Nicolaum Dobrzelj Procuratorem Generalem Citata per
Mathiam Dobrzelj suo et aliorum citatorum nomine prtis. Judicium Controversij
Partium examinib Præmittendo testaonem Partes actoreæ ad Judicium
ddi eligunt Cui Judicio Cæsareo Regio Consentiunt Quæ Consensus non
an ejus Condescensionem Regiæ Camerarius Trib Loci unius absentia non
obstante in Fundum Bonorum Dobrzelj citatorum Ex Joseph
Dobrzelj

Dobrsky hæreditarian esse censet Qui SS Camerarij seu Camerarius mutuo Partium Compta pro tamen tempestiva facienda aliaque conducere et condescensuri seu conducere aut condescensurus ante omnia Contrapertaonem Contractus et Inventarium ejusdem certos per utrasque Partes cum et S. Paulo Dobrsky initi iniungent seu injunget de desolatione seu reparatione ejusdem certis inquirent seu inquirent et in Cujusnam Possessione eadem sors ad presens extat et quali modo est in Possessionem apprehensa, investigabitur Inquisitiones si opus fuerit expediet Juramenta a quo interest excipiet, Compensationem cuj a quo debebit demandabit Partesque in omnibus Prætensionibus finaliter decidet et Moderabitur Cujus decisioni Partes parere et acquiescere tenebuntur sub Pœna banionis super parte contraveniente publicanda Luita Pœna Quatuordecem MMMMP per utramque Partem Parti per Partem Compensanda, Judicio verò per medium in instanti solvenda sub Pœna banionis ex Regestro Pœnalium publicanda ~~solvenda~~

N: Rochus Tyski Actor cons N: Ludovicus Pruszczynski et Joannem Sachocki ac alios. Citt.

Actor personaliter Citatus pro Interesse N Joannis Sachocki suo pro interesse per eum prtt tandem quoniam reliqui citati presenti intermino disparent et se condemnare permittunt proinde cum comparente N Sachocki Causa presens suspenditur ad convictionem disparentium super quibus disparet item post Arestum similis condemnatio put in simplici Regestro continetur et remittitur ad M Locum Capitaneum exceptis ~~exceptis~~ ~~[illegible]~~ Glazetsky de conjugibus

Publicatt

Id Actor cons N: Gasparum Tyski Citt.

Actor N. Rochus Tyski prtt Citatus N Gaspar Tyski prtt Judicium Controversijs Partium exaudit ad affectationem Partis Citatæ Datur Dilatio ejus ad Munimenta Causam presens Impugnantia ad Sequens Judicia Ut

G: Antonius Goszczynski Actor cons NN: Mathæum et Stanislaum Slupeckie Citt.

Actor prtt Citata per N Mathæum Slupecky suo et Fratris suj nnê prtt ad affectationem Partis Citatæ Datur dilatio ejus ad Munimenta Causam presentem impugnantia ad Sequentes Judicia Ut

Consors G: Goszczyński Actt conc Illem Adm Rendu. Praepositum Gralevienc et G: Simonem Łocieckie Citt.

N. S.

N. Hyacinthus Goszczynski Actt conc G: Matthiae Dobrski Citt

N. Sunt

N. Hyacinthus G. Goszczyński Actt conc N: Mathaeum Karwowski Citt

Actor personaliter citatus pro Iudicium Controversiis Pertium exaudit Decidendo Partis Actoreae Citationem ad Iudicium Cum Edit Decernit Iudicium Quatenus Gsus Mathaeus Karwowski Unde cum Infonum et Medij ex Summa Quadraginta Iuxta Infonum Scripto manuali de data ejus in [illegible] die 22 Julij in Ao 1753 per Citatum Actori dato restantem, tum et pro Siliginis Loreto uno octo florenorum et pro Avena tres florenos ~~pro Sequ~~ Iudicialiter agnitis pro Sequi Iudicijs Solvet et realiter enumeret Sub Poena Banowis ejus publica Lucta per Partem Citatam Poena Trium Mrk Parti et Iudicio totiae Parti Cum Solutionem Summae Sub rigore Suprascripto Iudicio in instanti Sub P Banowis ex Registro Poenalium publicanda

G Franciscus Mataw[illegible] Actt conc GG Karwoskie et alios Citt

Actor pro Citata per N Albertum Karwowski Suo et aliorum Actt nro pro Ad affectationem Partis Citatae Datae Dilatio ejus ad Munimenta Causam Pro Impugnantia ad Sequi Iudicium H

Ja actor conc GG. Mataw[illegible] et alios Citt.

Actor pro Citata per G Franciscum Mataw[illegible] Suo et aliorum Citatorum nro pro

Concordat

Prosus. Paulus Przyborowski Actt et alij conc GG Sokolnickie Citt.

N. S.

N. Thomas Wierzbicki Actt conc NN: Wierzbicki, Gościnski Brudzieński et alios Citt.

Actor pro Citati NN Valentinus Wierzbicki et Hiacinthus Goszczynski Suo et aliorum Citat. uno pro Iudicium Controversiis Pertium Controversiis exaudit ad affectationem Partis Actoreae Datur Dilatio Inquisitionis ejus Super Contenta Citationis et Protestationum Partis Actoreae Idq adsequi Iudicium H

G. Adamus Korzybski Adl con M. Edwardum Szydłowski Venatorie Zawskrzen Cit.

Actorea per S. Nicolaum Kowalczyk Bc. pdt citata per S. Joannem Turowski Lc. pdt ad reproducendum Conpasentis citati Dictum Dñum Majorem Meum Edwardo Szydłowski Venatorie Zawskrzen exequo Causas Majoris Importantiæ in Judicijs Terrestribus Qui Petricovio detentat, quam probabit documentis literalibus iuxta fatiem in Expez H

G. Florianus Niepowromski Adl con M. Antonium Pilichowski Tribunum. Vispog. ac Succes Plonsk. et alios Cit.

Actor personaliter citatus pro Interesse Mci Antonij Pilichowski Tribuni Vispogrodien per S. Nicolaum Kowalczyk Bc. pdt citatum pro interesse D. Andreæ Pilichowski Lepkowski per eundem pdtm citatum pro Interesse Civium Plonsk per S. Spiechowicz C. Sp. pdt. ex interesse D. Lepkowski et Civium Plonsk Teneri docere Partem actoream docere Partem citatam de termino et Contentis et generam contra Civium et S. Lepkowski non prodeundo ad Citationis Pilichowski Tribunum Vispogrodien edicitant, adiuvidentiam causæ cum ipsis Mci docere de termino et Partem citatam tum et Mcum Tribunum Expez Liberum adiens fiat et [illegible] naviat.

M. Barbara Strzeszewska ~~ultimi pupilli~~ ad M. Joannis Strzeszewski Subjudicij Terris Zawskrzen. Relicta Comes Gilowska Adl con Illem Pan Regium Stanislaum Præpositum Gradzien. et G. Simonem Kozieckie Cit.

Actor Mca Barbara de Strzeszewo primi ad S. Matthiæ Strzeszewski Secundi cæpcad vott Mci Joannis Strzeszewski Subjudicis Terris Zawskrzen Relicta Comes Vidua prdti. Citati et Judicenda Illos et Admodum Edlis Præpositus Gradzien ac Dñus Simon Kozieczki personaliter Judicium Remissionem resolvendo ab officio Castri Nostri ad Judicium suum factam Controversijs Partium evocandi, ~~[illegible]~~ [illegible] Simonem ~~[illegible]~~ [illegible] in vera Patria ~~[illegible]~~ [illegible] ~~[illegible]~~ [illegible] ~~[illegible]~~ [illegible]

nis Krassnicen Subditos per eos, citatos in personam Mei actoris coram actis Cesk Plocen Sabbatho in Vigilia Festi Nativ. S. Joannis Baptistæ ejusdem Anno 1754to recognoscere Subditos, ipsatos extradidisse. Sin vero post profugationem eorum Subditorum a Mea Arbitria per citatos Maonem inficiando ejdem Donationi coram actis Cesk Plocen Lanta per Festum Sanctorum Simonis et Judæ Apostolorum in Anno currenti interposuisse. Idcirco capiatur eum Maone Decernit hoc ipso Judicium Lustenus ejdem citati ipsatos Laborosos Mathiam dictum Cobczek et Mariannam ancillam adscriptos, ab aula in duabus Septimanis ad Legitimonem Arbitris extradat citb Lona Benionis quos Decernitus et Omnes publicandi in primis Festivis post Contraventionem conservatos peremptoria Lanta per citati Pona Lustendecem mtb Berti et Judicio per medium Sarti civis extractionem Subditorum Judico vero Instanti citb Lona Benionis ex Legestro Parochiali publicanda delivenda

S. Michael Wotowski Actor cons. Illem Adm Rendum. Fabianum Cywinski. Ecclesiæ Baborzeviens. Altaristam Rtb.

Actor personaliter citatus Illmi Admodum Dnus Fabianus Cywinski Ecclesiæ Baborzevien Altarista prmt Ad effectuationem Partis citati Datæ Dilationis ejus ad Munimenta causam presentem Impugnandia ad Legendum Judicium Lustendecem

Idem actor Contra S. Wrzedowienski Notarium Pure et Castrien Ciechanovien Rtm et alios.

Actor personaliter citata pro Interesse Dni Pauli Brzedowiecki Notarii de Ciechanowiec et Rosalia de Makomaskie Conjugum per eandem Brzedowiecki Notarium Ciechanoviens Maritum suo et Consortis suæ nmine prtis p Interesse S. Uniejski Minorennis per S. Jacobum Uniejski Citb prtis p Interesse S. Uniejski Minorennis per S. Jacobum Uniejski Citb personaliter Judicium decidendo citationem Partis actoreæ ad Judicium suum edid Controversiis Partium exandid. Quantum attinet Summam Trigintæ Quinque Florenum Sine Exterio Infideli Judeo Bonorum Baborowa per Laborosum Joannem de Bonis Mpti Illoco Subditum Mocate Szewa interceptam et per eundem Judeum circa Compositionem inter S. Michaelem Wotowski abuna et Dnum Josephum Uniecki paste adulterata, initam Juramento evictam attestante Scripto per S. Josephum Uniecki in Baborowo Szewo die 20ma Xbris in Anno 1754to Lecto rem Dni Michaelis Wotowski datto Decernit Judicium Lustenus Mri Pauli Brzedowiecki Notarii Ciechanowiec ut Succorum ejusdem Dni Uniecki Tutor et Bonorum Perceptor Summam candem Evincendo Succos dicti Dni Josephi Uniecki Actori pro Legali Judicio Solvi et realiter enumerari citb S. Ratiocinii in ejus Legesto publicanda. Quo vero spectat Summam Trigintæ Quinque Florenum per Meum Succedaneum Brzedowiecki Notarium Ciechanovien a Dno Wotowski ad verbalem speculationem Contractam, cujus Dnus Mri Notarius Judicialiter eam Summam Contra se allegat. Proinde adhærendo ejus conspecto verbali Decernit hoc ipso Ejusdem in personam Sui [illegible] cessione [illegible]

Decem

dicium. Quatenus et eam Summam Triginta Viginti Quinque unius
marcam [illegible] antenominatam Triginta quinque unius marcae
Argenti Decem adjudicandi decreti et ejus Legati Solvendi et realiter
et Numerandi Sub Poena Banno suis in ejus Legis Publicandi Lecta
per Partem citatam Poena bini Marcis Argenti Parti et Judicio Parti
Citra Solutionem Gestari Summam Judicio vero inexecutabili Sub
Poena Banni ex Registro Landrecensi publicandi Solvendi

In Eleonora Agrippina Venatorissa Bracleviensis ad Stolpen
ante Heredes et Successores B: Ulrici Gotardi Ulrici Dziedzic
Sieklucki et Sarnowo ac alios Actos

Actorea per Mean de Loüiszewski ad M. Joannis Grzegorzi Venatoris
Bracleviensis Edictam Convocationis Viduam Suo et alienum actorum nomine
prius Citata pro Interesse S. Joannis Pilchowski per eundem pro-
so nomine Pro Interesse Illus. Falkynowski per eundem prius, Pro In-
teresse SS Adami et Thomae Sieklueckich per eundem prius, Pro In-
teresse Mri Joannis Grabi Judicis Terrae Lubgoviensis per Substitutum
Sieklucki. Pro Interesse Joannis Stanislai Zakrzewski per eum prius Pro
dicium Controversiae Partium ex adverso Citatarum Quae Pro Citata pro Stolpen
Joanne Pilchowski respective in Judicio Fori Nostri coram Actis Loci Lubgoviensis Terrae
eundem ante Festum Epiphaniae Domini Martyris proximi ac Presenti et parte sui contra
Reconvocandi de Loco Citationis M. Joannis Grzegorzi Venatoris Bracleviensis Edictum
Viduam Sacrae Majestatis Decretum Locum dilationem in Mense Decembri Inchoa
Dni Petrico vicesimo Sequi ultimario in Judicio Controversiae Loco differentiarum inter hos
dictos Bonos et Villas Hieronimo Majori et Minori Grzegorzi et eorum et Illo
Sorte item Alexio Gotardi M. Pilchowski parte ex altera citata, Feria Secunda post
Festum Bartholomaei Apostoli in Anno 1727to, inter et Nuncios Grzegorzi Bracleviensis
Actum Bartholomaei Apostoli in Anno 1727to, inter et Nuncios Grzegorzi Bracleviensis
Actorea et Joannem Pilchowski Thesaurarium Lubgoviensem Terrae Actorum Loco ac
Collateralem Judicii ac per Judicium Succumerariale et Feria Secunda Loco ac
Strzelchanovii respective, ad actus Locum Feria Secunda in Regia Curia Mo
Honorabilis et Magnificos per Judicium Succumerariale et Feria Secunda Loco ac
Ignatium Nowowiejski Venatorem Lubgoviensem Honos Veramina cumadmentis Stan
den M. Pilchowski non adstantes, Cinego Causa Joseph decidi negat. Provid
recitasiam ipse Actoreae Nuncius Nowowiejski Venatoris Lubgoviensis per M. Pilchowski
citatum Judicium Pro Tribunali Sedis Judicii consert Quam citatam adesse et Actum
testes vero Comparere renuentes. Sibi Sub Poena Banni inexecutabili publicanda. Cum
ex citata Causa Joseph Quapropter adeas Judicium Quod citatus
Eadem Materia contra M. Andream Chudzynski et alios citatos
Citatus per S. Portum Imperatoris Boneram Eleonoram Agrippinam Venatorissam Bracleviensem Stolpen
ros de Loco Citationis Die 8 Martii Grzegorzi Venatoris Bracleviensis Edictum Convoca-
tionis Domino non prius Citato pro Interesse M. Andreae Chudzynski per eundem pro-
personaliter, Michaelis Sieklucki pro Interesse prius Judicium Convo-
versis Partium citatarum Decidendo citationes Partes Actoreae ad Di-
cium Quam de dicta Causa Joseph cum Causa Conjuncta Mi Joannis
pilchowski et alios instituta promovendo Judicium Quam Brandi
eundem ad Incidentiam Causae ex inscriptione Mali Grzegorzi
Instructae Bracleviensis ultrius incidentes ad Legis Judicia Nisi

Illustri admodum Dño Joanne Gabriele Canonico Collegiate Wlocen. Advocato M. Antonium de Karczewo Smoniewska Thesaurario Terre Vicecapitaneo et Judici p.t Castren. Visprodien. Dñi

Actorea personaliter Wronam Mdo Antonino de Karczewo Smoniewska Thesaurario Visprodien. Absenti in termino dispari et ce condemnare permittit. Prout de Judicium exposcit Condemnacionem, prout in scripto Regesto et edicto continetur obtinere permisit et remittit hanc causam ad Mlocos Capitaneales.

Publicatt.

M. Casimirus Mocki Capitaneus Visprodien. Literarum Relictt et Successor et M. Franciscus Kazimirus Succamerarius Terre Pechanovien. Capitaneus Janovien. Dñi.

Actorea per Stanislaum Mlodzianowski Camerarium Terre Cracov. pro se et Stanislaum Mlodzianowski Judicium Terre Cracov. Judicium Sandecen. Capitaneum Janovien. Dñi.

N: Balthasar Lostkowski Jm Jx
Actor personaliter citata per N: Mathiam Sitko Judicem Citt
contravenijs partium exhibit contravenisse pariter petitam
Decreto anteriori Judicij eui in puncto non est uoluntas dominus
certum Jus suum Actori Decto Jo: inserto adjudicatis Judicij
Cujus adjudicata adimere &. Decernendo. Quatenus etiam ego
Jo: impeam contraventionem penam Lxx Jocosam Mille
partis et Judico pro Medium Parti in termino infrascripto
et Subscripto inferius specificato Judicio Ukp in quantum
Judicij Lyczyn Panelium pableanda, Sihi tamen Reden
tricem Legem Panelium pableanda, Sihi tamen Reden
tem impugnit. Quatenus Dus citeba citationem faciendo Decreto
antecto Judicij cujj Summam Centum Jusonum eidem
Decreto adjudicatam Actori levam officio Castrensis in et pro
Cristino Testi Nobi: c. Joannis Reputato una cum pensione
ab acta Decreti explicati per Medium Computata uene com
anteriori Decreto pena Lxx Jocosam mille Parti et
Judico pro Medium Parti citra detuonem Summe Judicio
vera instante Actore pene Condemni et Legatio Panelium
publicande edixit et realiter et cum effectu citat Pena
Condemnationis quod Decernitur et Termino publicandae in ibi
dem Decreto Lxx Jocosa Mille non Conservatur pereemptorias.
Conservatur

N. Petrus Korzybski Actor con NN: Korzybskie Citt.
Actores per Nobi Korzybskie et Albertum Mazelky Cujus et
alios actores nunc presentes citata per Nobi Adamum Franciscum
et Stanislaum et Matheum Korzybskie cujj et alios Citt
nunc presentes ad effectuandum Testes Actores Dicta Dicto ejus ad
monimenta Clausam Jus Impugnata adhuc Judicium

G. Nicolaus Kowalewski B: Cpl Actor NN. Stupeckiee Citt
Actor personaliter Tandem post Horam Causa dilata
dempto pari in simplo Legem continebat et Remittitur
ad N. Leszczynicam Publicatum

N: Albertus Karwowski Actor con NN. Korzybskie Citt
Citatos. Non sunt

G: Joannes Gwinski Actor con N: Adamo Wiecha Citt.
Non sunt.

G: Valentinus Strzegowski Actor con GG. Przewo-
iewskie Notarium Petrum Czechanowiense Citt.
Non sunt

G. Franciscus Matawski Actor ~~et alij~~ Imdx cone NN. Casimirum et Antonium Radwanskie ac alios Citt.

Actor personaliter citata per N. Casimirum Radwanski suo et aliorum citatorum nomine praesentis ad affectationem Partis citatae Datur Dilatio eius ad Munimenta Causam praesentis Impugnantis ad Sequentem Judicium Ex

N. Paulus Karwowski Actor et alij cone NN. Karwowskie Citt.

~~Actor~~ Non Sunt

N. Zakrocki Actor cone NN. Karwowskie congres et alios

Actor personaliter citata simul et Actorea per Nobilem Paulum Karwowski suo et Consortis suae nomine praesentis Combinatis Partium actoratibus et reatibus ad affectationem Partium utrarumque Datur Dilatio Inquisitionis Partibus ejusdem super Contenta Protestationum et Citationum Partium utrarumque idque in Sequentem Judicium Ex

G. Samborski B. C. Zacrocimen Actor cone Xiwes Plonsce et Impugnatores Domuum Eorum Citt.

Actor G. Stanislaus Samborski B. C. Zacrocimen praesentis citati Famati Joannes Drzewiecki et Joannes Borzewicz suo et aliorum citatorum nomine praesentis Dandum N. S.

G. Stanislaus Goszczycki Actor cone Perfidos et Infideles Berek Jaciek Judaeos Plonscen et alios citatos

Actorea praesentis citata per Interesse Perfidi et Infidelis Berek Jachimowicz Judaeus Plonscen per G. Joannem Grabia B. C. P. praesentis, Quoniam Reliqui citati praesentis in termino disparent, et Condemnare permittunt, Proinde cum Comparente causa praesens suspenditur ad Convictionem disparentis super quibus disparentibus Iterum post arestum similis Condemnatio prout in Simplici Registro continetur et Remittitur ad Milocitantem

Publicatur

N. Paulus Strzegowski et alij Actores cone N. Gregorium Strzegowski et alios citatos.

Non Sunt

N. Andreas Rakoski Actor contra Perfidum et Infidelem Berek Judaeum Plonscen et alios citatos

Actorea praesentis citata per G. Stanislaum Mielzianowski O. T. Ciechan praesentis ad firmam affectationem Comparentis Citt. Datur Dilatio eius ad Munimenta Causam praesentis Impugnantis ad Sequentem Judicium Ex

Wlbierzowicy Actores cum Wlbierzbicke Cornyges et alijs ad
Actores per P. Valentinum Wierzbicky cho et alios ad mdm prtis citatis
et Interes Wlbierzbickie per P. Thomam Wierzbicky cho et Alios eius
mdm prtis ad affectacoem Partis citatis Datur dilio ejus ad Manu
mentu Causam pcz Impugnatu ad cejus Judicia Ad
Wlbierzowicy Stephanus Grabczeky actor cum Wl. Jakowickie citatis
Actor pcz citatus per P. Balthasarem Lakomy cho et alios citatos ad mdm prtis
ad affectacoem Partis citatis Datur Dilio ejus ad Manutenendam
Causam pcz Impugnatu ad cejus Judicia Ad

Relicta de N. Nicolaj Bradzienski Actor et alij cum N. Valentino Starzewski et alios Citt. Non sunt

A. M. P. Simon Kocielski Actor cum SS. Strzeszkiewiczius Citt. Non sunt

Idem Actor cum Conventum Wrzesnen Citt.

N. Leszkowski Actor cum N. Joannem Zakrzewski villicum Citt. Non sunt

Actor personaliter citatus per N. Andream Lekarski Ad affectacoem Partis actoris Datur Dilio Juramentum Partis citatis super contenta Actoris et Responsionis Partis Rei Quorum Juramentum Actor Ad

Stephanus Grabczeuski Actor contra S. Hilarium Draminski citatum

Actor personaliter citatus Simul et Actor S. Hilarius Draminski personaliter Jeneri Partes utrasq; docere de termino et tenendo die Jdq; in instanti. Docuerunt, Experiantur in Experimento. Judicium Controversijs Partium exaudiendum Lunam Judicio cho deducitum est. Deinde Consensuali in Rendo Bonorum Draminscia Feria Secunda post Exaltationem Sanctissimo et Individuae Trinitatis an. 1[illegible] inter S. Hilarium Draminski actorem ab una et Dnos Stephanum Jezephum et Stanislaum Grabczeuski ac alios citatos et Judicij Partibus ex altera plato et per ejusdem Cash Loco expedito ad Actas Cash Diej Sabbathi in Vigilia Festi Nativitatis Joannis Baptistae in Anno per Oblatam percetis pro non Statutis ibid in tempore Laboriosa Mariana Matris cum Tribus Francisci Summam Centum Lexigraginta Mpp a Dno Stephano Grabczeuski percepisse, posterior vero tempore per S. Stephanum Grabczeuski, Eadem Subdito capto ejus S. Draminski extra dispositionem Prouinde teneri cum S. Draminski ad restitutionem Centum Lexigraginta

ginta MMPP. in vim Statuonis praefati Subdelegati perceptam adinvenit Decernendo. Quatenus ad S. Dramińskij easdem Centum Quinquaginta MMPP. Actori coram officio Castr. Plocz. in et pro Crastino Festi Nttis S. Joannis Baptistae, in a° praesentis ventura solvat et realiter enumeret sub poena banionis quae Decernitur, et Termini publicandae in ibidem in casu Contraventionis circa macrem faciendae publicanda. Quita per eundem citatae Poena 3tia MMPP. Parti et Judicio totidem Parti circa Solutionem Summae sub rigore suprascripto Judicio suo immittenti sub Poena banionis ex Regestro Poenalium publicam solvenda. In quo Termino S. Hyppolithus Grabczewski Solutioni praefixo Summam triginta unius Tinfonum et Medij Tinfonis ex liquidatione apparentis Decreto eorum S. Hilario Dramińskij adjudicatae ex Marcis sibi adjudicatae defuisset, sub rigore suprascripto. Quo vero spectat Porcum Siquidem ab eius Protensione ejusdem Porci Judicialiter Recedit et eundem S. Hyppolitho Grabczewski condonat. Proinde Judicium S. Grabczewski ab extradione praefati Porci liberum facit et pronunciat. Quo spectat Summam Quadraginta Tinfonum pro breve Decreto memorato Condescensoriali adjudicatae una cum aratro Curru ferro obducto. Siquidem Successores reliquos ob S. Jacobi Grabczewski pro Judicijs praesentis S. Hilarius Dramińskij actor non adcitavit. Proinde cum ejusdem Successoribus et S. Hyppolitho Grabczewski moderno citato ordinaria Juris via agat Si vult Decreti praesentis vigore

Mathias Karwowski B.C.V. et alij actor. Con. Nlis Goslicki et Słupecki citatae.

Actorea per S. Mathiam Karwowski B.C.V. suo et aliorum actorum nomine praefati. Tandem Iterum post Arestum Similis Condemnatio prout in Simplici Regestro Continetur et Remittitur ad Mi Locisasnenses pro percipienda executione.

Publicatae

Famatus Joannes Oraczkowski Civis Plonscensis Actor Con. N. Mathiam Kwasieborski citatae

Non Sunt

131a

Ordo Inquisitionum Sub Actu Feriae Quintae post Festum Purificationis Gloriosissimae Virginis Mariae proximae Anno Domini 1756to.

N. Agnes de Brudzinskie N. Petri Krasniewski Consors et Alij Actt Cong. NN ~~Apolonium~~ Claram de Krasniewskie Woyciechowska et Barbaram de Niesiołowskie Goszczyka Citt et Alios.

~~Actus~~
Actrix N. Agnes de Brudzynskie N. Petri Krasniewsky Consors in assa N. Stephani Brudzynski Fratris Suj germani Suo et aliorum actorum nne prttr. Tandem quoniam Ntes Barbara de Niesiołowskie ultimo voto Goszczycka et Clara de Krasniewskie ob N. Simonis Woyciechowskie Relicta Consors vidua ad adtentandum Juramentum super incorruptionem testium Partes Actoreae non Comparent nec Suam Inquisitionem in reata educere volunt. Proinde Judicium Condemnationem super ipsa in absa educendae Inquisitionis Inposterum obtinere permisit et Poenam banionis Perpetuae super ipsa Citatis Decrevit

Publicatt

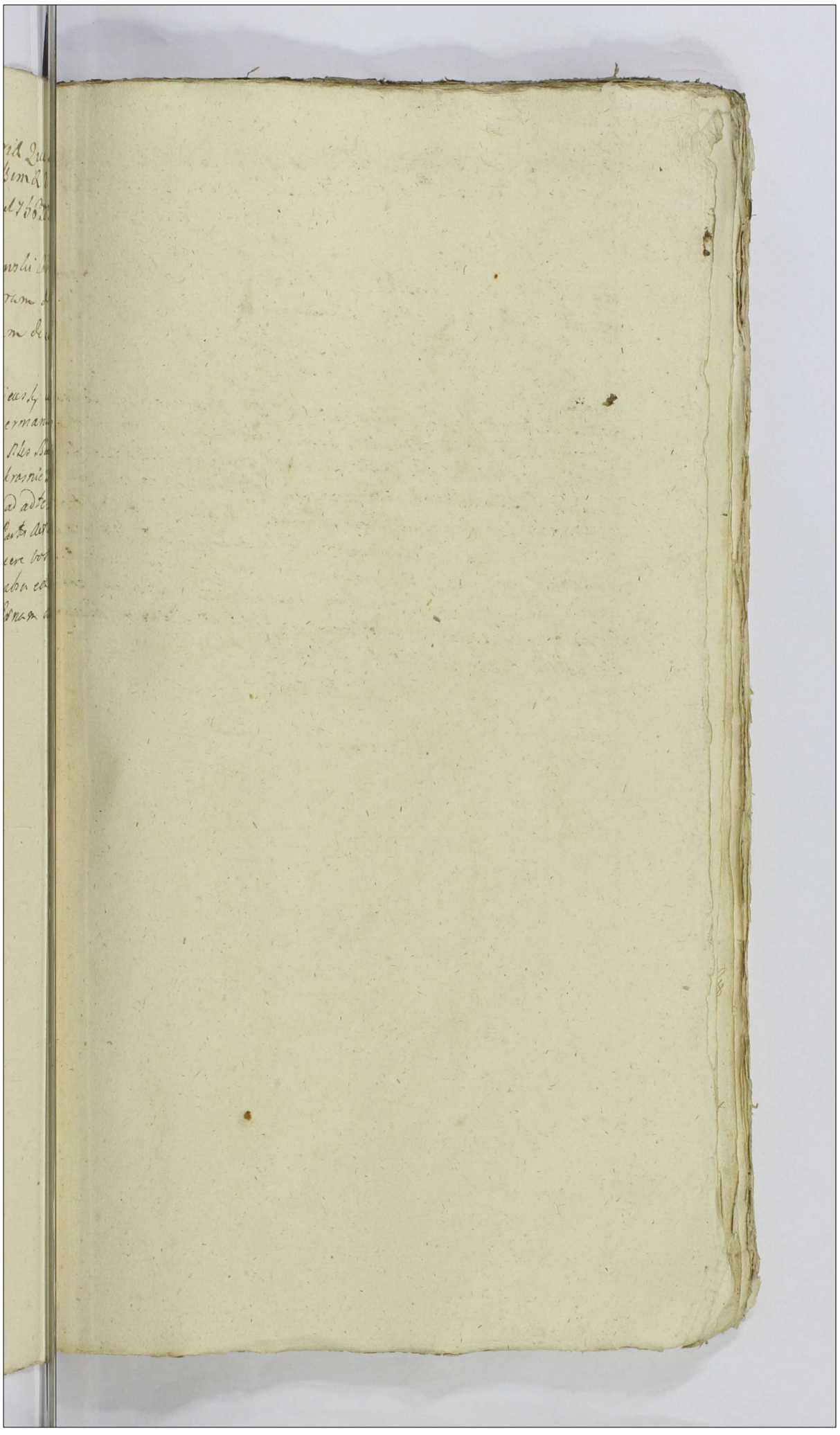

Acta Decretale Raciazione Sub Acta Fnae Secundae Epi dee Feste Purificationis E V Mariae Ano Dni 1756

Ab arestis		Tynphong 11 g 9
Ab adjudicatis		12 g 9
Ab adjudicatis Tynf		18 g 18
Item ab arestis		Gropos 9
Ab adjudicatis	Tynf	12 g 6
Ab adjudicatis		Tyn. 14 g
Item		Gros. 3
		Gropos 19
		53. 1 2

Decretale Raciazien

1316

Inv.

Actum in Raciąż in Terminis Communibus Terrestribus Feria Secunda Ipso die Festi Purificationis Gloriosissimae Virginis Mariae Anno Domini Millesimo, Septingentesimo Quinquagesimo Sexto.

Coram MM Jacobo a Kucborski Kucborski Judice Alberto in Bonisław Ubysz Subjudice Francisco Ignatio in Borowice Rosciszewski Notario Trnibus Plocen in Praesentia M Jacobi Chamski Subjudicis Trnis Plocen GG Antonij Nieznanski Petricoviens Joannis Chmielewski Martini Grabia Plocen Matthiae Karwowski Vissogrodiens Burgrabiorum Francisci Nadratowski Instigatoris # Antonij Beski Joannis Dłużniewski, Floriani Cywinski Antonij Łazewski Andreae Murawski Thomae Korzybski Francisci Wielunski Josephi Bagienski Caroli Kwasiborski Antonij Goszczynski ac aliorum plurimorum Nlium ad actum praesens Congregatt nec non Mlis Rni Gnalis Providi Josephi Wyszczynski de Bonisław Authici et Jurati ad actum praesens adstans et acclamans # Terrestris Plocen.

Antonius Nieżnarski Burgrabius Crenę Petrikowienę actt. 50 Sutt.
cenę J. Sutkowski Citatt.
In Z. B. quo D. Act. R. cetera in producto

Arestat G. Joannes Chmielewski.

Idem actt. cenę M. Szabłowski V. Colonellum Exercituum 50 Sutt.
Regni Citatt.
In Z. Lucrum Solvonis Summa pro quo res
est idq. in instanti sub P. B. quo D. Act. R.

Arestat G. Albertus Grochowski.

N. Jacobus Chamski Subjudiciae Terris Plocenę actt. cenę 115
M. M. Koziebrodzkie Pincernae Dobrinenę Citatt.
In Z. Lucrum Solvonis Summa pro quo res est
idq. in instanti sub Poena B. quae D. Act. R.
cetera in producto.

Arestat G. Albertus Niedroski.

V. Makowiecy Conjuges actt. cenę M. M. Koziebrodzkie 9 Sutt.
Pincernae Dobrinenę et alios Citatt.
In Z. Lucrum dimissionis Sortium in Bonis Geras zeno Wo-
dki Sittarum ad quam dimissionem additur Judicium
Competens videlicet G. Camerarius quivis quam peragat
Sub P. B. quo D. Act. R. reliqua per omnia ut in producto

Arestat G. Albertus Niedroski

Famatus ac Spectabilis Andreas Brudnicky actt cone M Paczkowski solutt
Judicii Terrem Ciechanovsene Citatt et alios.
In Z L Solutionis Summarum pro quo res est idem in instanti sub P B quo D A et R reliqua in producto.

Arestat. Mlis Judlis.

G Petrus Ubysz actt cone G Ignatium Kwasieborski solutt Citatt.
In C B pro D A et R

Arestat Cittus.

M Paczkowski Dapifer Cremenecene actt cone G Albertum Drozdowski solutt Citatt.
In C L Solutionis Summa pro quo res est idem in instanti sub P B quo D A et R

Arestat Mlis Judlis. Wyszczynski.

Andreas Murawski et alij actt cone M N Kwasieborskie Conjuges solutum Citatt et alios.
In Z C B P quo D A et R

Arestat G. Carolus Kwasieborski

JJC L S S

N N Kwasieborscy et alij actt cone Relictt ett G Jacobi Zglenicki et alios solut

In Z C L Solutionis Summa una cum provisione pve-
nienti p qua res est idq ininstanti sub P B qua
D A et R

Arestat N. Antonius Zawidzki

JJC B P

N Antonius Goszczyński et alij actt cone N Paulum Rutkowski et alios solut

In Z C B P qua D A et R

Arestat N. Paulus Rutkowski

JJC L S S una cum

X G Hyacynthus Rościszewski actt cone M Franciscum Koziebrodzki et n solut
alios citatt

In Z C Lucrum Solutionis Summa una cum provisio-
ne pvenienti p quo res est idq ininstanti sub
P B qua D A et R

Arestat G. Albertus Niedrop

JJC B P

G Josephus Bagieński et alij actt cone G Vincentium Mirzyński solut
et alios

In Z C B P qua D A et R

Arestat G. Joannes Chmielewski

Mag. app. Jur. Gra. ruina.

Illris M. Valentinus Niszczycki Castellanus Raciazionensis et alij actores Haeredes et Possessores Bonorum Kossobuty Dramine, utraque Kruszeni utraque et alios citatos.

In C. ratione appropriationis fundorum ruinationis granicierum L. comportationis Jurium Bonorum Krajlowo Kandraice Kossobudy ac aliarum distinguentium sub P. Banionis quae D. A. et R. caetera in praedicto

Arestat G. Franciscus Nadratowski.

Jl. C. L. S. S.

Adamus Lutkowski actor cons. G. Antonium Lutkowski et alios citatos.

In Z. C. L. Solutionis summae pro quo res est idque inconstanti sub P. B. quae D. A. et R.

Arestat. G. Joannes Chmielewski.

Jl. C. Lue. Cassa.

Albertus Niedroski actor Cassandae cons. G. Ignatium Samptawski citatos Cassandae et alios

In C. L. cassatarum quarumvis condemnationum ~~vere~~ ratione ~~obtenta~~ ~~demnatarum~~ ~~quarum~~ pro quibus res est idque inconstanti sub P. B. quae D. A. et R. ratione eo aggravationis processu indebito B. P. quae D. A. et R.

Arestat Mlis Judicis. [illegible]

Jl. C. B. P.

Stanislaus Maczewski actor cons. G. Lutomirski et alios citatos.

In Z. C. B. P. quae D. A. et R.

Arestat N. Stanislaus Lutomirski.

G. B. P. Andreas Potrykowski actt conq. N. N. Rudzienski Umienski et alios citatos. solut.

In C. B. P. quo D. A. et L.

Arestat G. Paulus Vminski

G. C. L. Resti. Pignoris. Gabriel Rudowski actt. conq. SS. Gołkowskie conjuges citatos ac alios. solut.

In Z. C. B. quo D. A. et L.

Arestat G. Jacobus Kosicki.

G. Mi Zielinski Pocillator Plocen. actt conq. SS. Kopobudzkie citatos.

In Z. C. ~~Extradionis~~ B. quo D. A. et L. Caetera in producto

Arestat G. Martinus Grabia

G. I. C. L. Extr. Boum Simon Kowiecki actt et alij conq. M. Barbaram de Strzeszewskie solut. Strzeszewska Subjudiciae Trrem Zawskrzeny Cett. et alios

In C. L. extradionis Boum. quibus res est idq. in instanti Sub. P. B. quo D. A. et L.

Arestat Mtis

Jacobus Kuchowski Judex Trrae Plocen. mp.

Continuatio. Causarum Sub actu. F. 2 ipso F. Purificationis Im. IX. EVM 1756

G. Simon Kowecki actor et alij cons. M. Barbaram Strzeszewska

Subjudicissa Terrem. Zawkrzens. cit.

Actores Illustris Admodum Rdus Stanislaus Praepositus Gralevius et Gnis Simon Kowecki praetta Citata per S. Adamum Siekluckij Socerum praeter Judicium Controversijs Partium exaudit suspensa decisione Causae Praesentem necessariam esse Inquisitionem in Probationem utrum bonis Quatuor post resignationem Bonorum Krasniewo per SS. Adamum et Joannem Strzeszewskie in personam Illus. Admodum Rdi Stanislai Praepositi Gralen. et Gnis Simonis Kowieckich recognitam et circa ~~[illegible]~~ expiriendam Possessionis Meae Citatae Subditis Bonorum Krasniewa in Juramina dati sint per eandem Meam Citatam sint abecti vel ne in Sequen. Judicijs ~~[illegible]~~ per utramque Partem educendam censet &c.

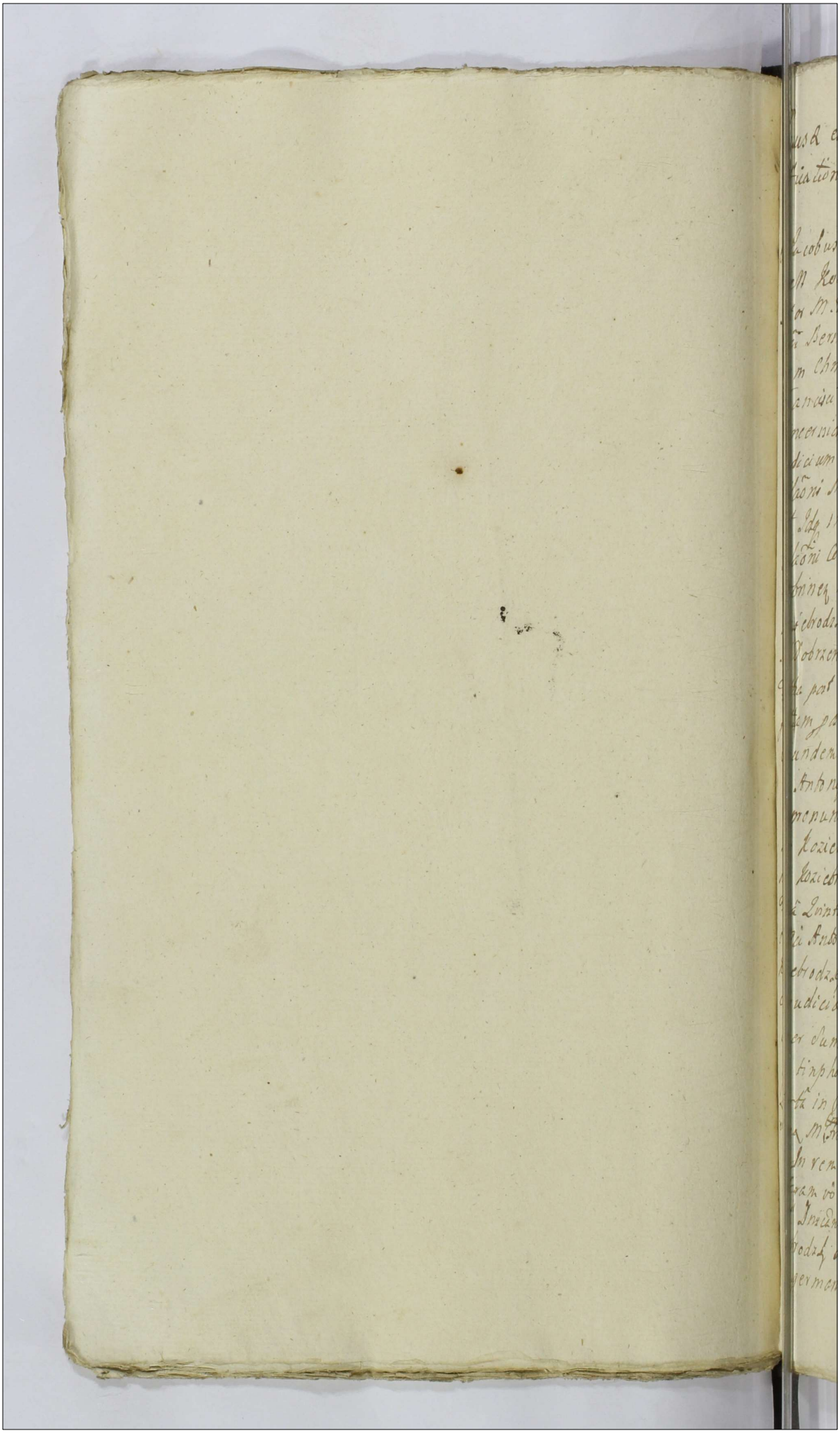

Causa ex Arresto Terid Secundo Ipso die Festi Annunciationis Gloriosissimæ Virginis et Mariæ Anno Dñi 1756

M. Jacobus Chamsky Subjudex Terris Plocens. Actor cons. M.ri Kozichrodzkie Sincernis Dobrinens. Citat. et Alios Actor M. Jacobus Chamsky subjudex Terr. Plocens. Citatis Pro Interesse Mri Bernardi Koziebrodzky subjudicis Terr. Dobrinens. per Joannem Chmielecky Deputatum Inserendi petit. Pro Interesse Mri Francisci et Caroli Koziebrodzkich per M. Franciscum Koziebrodzky Sincernis Dobrinens. pro Interesse reliquor. peremptor. Sibi Judicium Controversiis Partium examinandi Satisfaciat Pars citata Dilationi Munimentorum adquirendor. in antecessum Judicij requirit Dilationem non Judicij ininstanti. Et quoniam in vim Satisfactionis Edictalis Dilationi comparens Mri Ludovici Bernardi Koziebrodzky subjudicis Terr. Dobrinens. mandatum de recessu à substantia olim Mri Antonij Koziebrodzki Sincernis Dobrinens. Fratris Sui Germani, de stabilitis in Dobrzen in Terr. Plocens. Domestribus Particularibus Dobrinens. Feria Sexta post Festum S. Martini Pontificis in 8.bre nunc elapso 1755 facta produxit. Ideirco citatus esse eundem Dilationi ejus adnotavit et eundem à quavis impetitione exonere substantia, quod Edictum Mri Antonij Koziebrodzky Fratris Sui germani Literum Suarum et pronuncia. Quo vero spectat Mros Franciscum et Carolum Koziebrodzkich Sincernis Dobrinens. Licet quidem ipsum Mri Koziebrodzky mandatum, et quidem primum, in Castro Plocensi Feria Quinta post Dnicam Exaudi in A. 1747mo ex comparitione Mri Antonij Koziebrodzki Sincernis Dobrinens. Fratris Sui germani contra M. Jacobum Chamsky subjudicem Terr. Plocens. inficiando insufficientiam inscriptionis super summam Trium Millium Ducentorum Viginti Florenorum cum Tribus Solidis Grossorum Polonicalium, quae tinphonum et Scabinatus unius, consuetis Cesk. Plocens. Terris Lowicz in Crastino Festi Epiphaniarum Domini in A. 1748vo per se et eorum Procuratorem Mri Franciscum Koziebrodzky Sincernis Dobrinens. Fratrem Germanum Mri Antonij Koziebrodzky cuius super summam Trium Millium Ducentorum Florenorum Actoram vo in crescendo in Terris communibus Tribus Feria Secunda post Dnicam Invocavit Exadversum, ex comparitione Mri Francisci Koziebrodzky Sincernis Dobrinens. Actoris et Mri Caroli Koziebrodzki Fratris Sui germani nunc, tertiam denique in Castro Plocensi Feria Sexta

post Festum Nativ. S. Joannis Baptista in A° 1755to ex compassione
mihi utrasq; contra M. Jacobum Chamski Subjudicia Trem Sloz
in A° p.xime elapso 1755to facta producent, Meis quoque
Chamsky Subjudicida Tres Sloez quietationem in obtentu eam
primitive maonis quietationem de eas per d. M. Antonium
Kozichrodzky Sincernia Dobrin, suo et Mi Francisci Kozichrodzky
Fratris sup. germani, coram Actis ejusdem Castr Sloz Feria secunda
in vigilia Festi S. Jacobi Apli, in A° 1747mo in rem sui actoris
in Judicio suo reponi, Idcirco non satisfacere, imo contradicendo
eorum Meos Francisum et Carolum Kozichrodzkie Sincernia
Dobrinez Dilaoni ejus adjicerent et opponerent Succubuisse adhoc
rendo inscriptionibus eisdem, Primo de Acta ejus in Castro Sloz
censi, feria Quarta in Crastino Festi S. Jacobi Apli in A° 1747mo
per od Mum Antonium et ejus vigilante M. Franciscum Kozichrodzkie Sincernidas Fris Dobrin
Super Summam Trium Millium Ducentorum Viginti Florenorum
Imphorum et Sextarij Unius, cum provisione per Imphoras
Decem asterius vero similiter in festo Sloczensi Feria secunda
in vigilia Festi S. Jacobi Apli in Anno 1747mo per od Mum
Antonium Kozichrodzky ultimo in personam moderni Actoris Mi
Jacobi Chamsky Subjudicia Tres Sloez recognitis, Mi Francis
sus et Carolus Kozichrodzky Sincernidas Terris Dobrinez Summas
easdem et eviden M. Franciscus vigore primitivae Inscriptionis
Summam Mille Centorum Duodecim Imphorum et Sextarium
Duorum ex Interesse Sui, et interesse vo od M. Antonij Fratris sui
Similem Summam eandem inscriptione apparentem, tam ad
asteram octingentorum septuaginta quatuor Imphorum, et
Secundariam inscriptione dicti od Mi Antonij Kozichrodzky Fra-
tris sui germani apparentem evincendo Bona Erasmo Cha
divisione ejusdem Utriqué Mi Franciscus et Carolus Kozichrod
Sincernia Dobrinenses una cum provisionibus per Medium
cem aquabilet centum Compatentis attentis centus Calamitos
Meo Actori loco officio Castri Sloczensi in et pro Crastino Festi
bitatis S. Joannis Baptistae in Anno nunc currenti ocularo
vant et realiter enumerent, sub Pena banno eis quos Decernitis
et Irrem Subiciendo in ibidem Arca macnen Conservator pere
ptorius Lustra per eos actores Pena Etiam ex vi Contraven
tionis Dilaonis Munimentum Succubuisse. Quibus decem M
E. Resolvendo rempticionem ad officio Castri Sloczensi D. Judicem suum po

Festi

ptō Judico vō per Medium Partis citra Salvonēm Caminū Ab
igore Supraexpō Judicio vō in instanti cōb Pōne bonōrū ex
ecutō Pōnatium publicanda. In Subsidium vō Condemnationum
Ygnidem Primo in Trmiūs Communibus Trib. Trebnicense in Posn
Mictō pridie Festi Sabinę vacantibus Jurisdictionalibus Tribus tam Mo-
nensi quam Favorensi Feria Secunda post Festum S Mariæ Mag-
dalenæ in A° 1755to. Secunda vacantibus Jurisdictionalibus Tribus
Chan. Trn Latinensi ob penuriam Mri Judicis protunc
Tribunal Rnd Deputati in Judicijs Tribus Communibus
Terocum in Nowe Miasto Feria Quinta pridie Festi S Lucæ
et Evangelistæ in A° 1755to. Sequenti Demum Exspectata Feria
dicto die Trn Favorcy in Crensko in Trmiūs Communibus
Tribus Feria Secunda post Dnicam Jugo octavæ Quadrage-
simæ in A° 1755to. Quarta Demum post resolutam Jurisdictionem Judicia Trium
Mocq in 3 priu districtu Feria Quarta post Festa Solemne
Sacri Pentecosten in Ao proxime elapso 1755to omissum ea per
te Mri Jacobi Chamsky Subjudicia Trūs Mocq Super Mri
catis ostentorum et publicatarum non tamen executo-
rum. Decernit Judicium Quatenus vō Mri Franciscus et Ca-
rolus Koziebrodzcy Ponam Quadruplicem Quatuordecim
Mrum Sarti Judicio vō per Medium Partis citra Actorum
Instructionis ipsius et cōb rigore ibid appositō Judicio
vō in instanti cōb Pōne bonōrū et Executo Ponatium Sa-
licanda et Soenda Moverunt Mri Franciscus et Ca-
rolus Koziebrodzcy Pincernia Dobrinę Admissa Conser
vando Partibus citrīs Termīnum in Judicijs Tribūs Mo
Petricovię comparendi Perentorium Decreti sui vigore

NN: Makowieccy Congestus adhuc cum NN: Koziebrodzkie Pincer
nid. Dobrinen et alios Citos.

Actorū per S Florianum Cyprianski Plenipotentiarium Inscriptum, Pro
Interesse M Bernardi Koziebrodzki Subjudicis Trūs Dobren per S Joan-
nem Chmielecki Plenipotentiarium Inscriptum Pro Interesse Micolai
Francisci et Caroli Koziebrodzkich Pincernidae Dobrinen per M Fran
ciscum Koziebrodzky Pincernia Dobrinen suo et Fratris sui nō prōh

Pro Interesse Reliquor[um] in hac Vigenetibus exhibitor[um] per Rectan.
Slavum Nowicky prius Judicium Controversys Partium exaudibi dilig.
facit M Franciscus Kozicbrodzky Pincernia Dok Dilecon. Majoris
in anteactis Judicijs Ipsi in hac Causa recepto Ille in instanti
Sabisfecit Experiantur in Experimento Deciendo Actor ad Judicium
Alterius Partium Controversys exaudiendas Cogn.
den Causa Ipsos respecte adempbonis standum agrorum Judicium
Ipsos promovetur. quos sine Condescensione decidi nequit. Idcirco
necessarium esse condescensionem S.S Camerarii Rubinden Do.
num Kreszow Nowky Censet Ex SS Camerarij nunc absentia
non obstante in fundum Pastor Donor Conducendi seu Condu
Condescensum Pastor Donor Matheus Pastran sumptu Capitu
tempore Pilica Condescensum Condescensuri seu Condescensu
de Corte & Annos Smerdzicky & Jacob Corkowicki Consortis
actionum Matheus in Quibus exstat perspicue Inquirent Compa
tionem Documentor Impingent de desolatione seu Depopulatione Inven
gabunt Inquisitionis Causa fuerit expedient Juramento explicet
petient adjudicabunt Partes in omnibus Partes judicabunt.
decisionis Partes Parere et Regi essere tenebuntur Sub Pena Ca
suis Caperi Pati Contravenicate Publicanda Lustr per Partes Ca
Pena Duorum Marc Puri per Partem Compensanda Ad
ve per Mediam in instanti Solvenda Sub Pena Duplic vis ex
gentis Capellum publicanda

G. Martinus Grabia Fed. con. M. Franciscus Kozicbrodzki
cerni & Dobrinen. et GG: Matewskie et Niedrotzki Civet
Actor personaliter Citata pro Interesse M Francis a Kozicbrodzky
Pincernia Dok Suo et Lebonai Balthasari Dabski Cujus pro
Pro Interesse S Albina Niedrodzky per cuna prius. Pro Interesse
Relictarum et Testimoni Niedrodzki per D Felicianum Niedrodzki Cu
Fratris Cujus quid prius Pro Interesse Nobilium Niedrodzky et Matiejowsky
per M cum Franciscum Kozicbrodzky prius Recedendo Remuneran
Executoriales Causa Non Defendo Donor Kreszow et
Judicium Controversys Partium exaudib antecessor Actis
cum Pars ex Citata videlicet M Kozicbrodzki Pincernia Dobrinen
Dilecon. Majoris in anteactis Judicijs Ipsis recepta Ille Instanti
deposuerat Mons Franciscus Kozicbrodzky Pincernia Dobrinen
James S. Niedrodzky Licet quidem in rem Satisfactionis ex testimonio
ab Illustr. Illo Comite de Bnin Capitaneo Bodes Lauren
Marschalco Tribus Lan Petricovia die duodecima xbris anno pra
elapso datum produxit. Verum quoniam Subscriptio manus ejus

Illeg

Ad Nos Mis Mareschalci cum producto per M Pincernia Dobrin non constet. Proinde tempus ~~debet~~ ~~prorogetur~~ ad Sd Medrzky recipiendum ejus testimonij Idij instanti ~~est~~ quoniam loco compirbationis moderamini se Judicij sui subiicit. Proinde in causa Dni Leonis Majoris Decernit. Quatenus ~~eo~~ Sonam Quatuordecim Mrk Sexti et Judicio per Medium Idij instanti sub Sona Bonationis ex Regesto Sonetim Subtrahenda ~~est~~ in negotio Principalis experiri Mandet. In experimento Deinde adductionem Partes actoris vocante ad ejus Jurisdictionem Dni Sarosz ob functionem Idem Mi Notarij ex Actis Dog Deputati, hinc resolvendo Remissionem ob officium executorij Sarosz ad Judicium Sacrum factam, controvertis utrinq Partium audientia. Deponant Partes Inquisitionis coram Jurisdictione Dni Jassery in Mszana eductas idij instanti ~~est~~ licet quidem Dni Actoris videlicet Dni Grabie, ~~Dni Actoris~~ Inquisitionem Sua deposition ~~Actoris~~ Mis vero Rozicbodzky Pincernida Dobrinez. Sed Josephum perse Super incorruptionem Testium Juramentum, non educit, Imo nunc ab eisq beneficij educendi Inquisitionis moderamini Judicij sui se subiicit. Proinde Decernit Judicium Quatenus in eum ejusdem educus Solvat Sonam Quatuordecim Mrk Sexti et Judicio ~~eum~~ per Medium in instanti Sub Sona Bonationis ex Regesto ~~Sonalium~~ in publicanda Inquisitionem vt per Judicium Dni Sarosz in Actis ~~deputata~~ coram Judicio in instanti educat. Jam vero Dni Matecky Licet quidem Inquisitionem Suam eduxerunt, ejus tamen in manibus Testium Mi Notarij ad ejus Deputati et instantione existentis attestantibus etiam Illis Mis Notarijs literis habendam infert Judicium Judicium Decernit. Quatenus eandem Importationem earundem per Legem caret Sub Sona Bonationis in Regesto Subtrahenda &c

Ad Petita Ad hoc Actione mi. Kwaśicborskie. Cld.

Accordat

Famatus Andreas Brudnicki Suis Rationem Actione M. Pezekowski Judicij Decretum Actione Cld.

Accordata

M: Pezekowski Papiter Decretum Actione Ad: Albertus Dzierzkowski Cld.

Accordata

N: Antonius Dominski Actione N Sanctum Kuttkowski Cld.

Accordata

Inst

Illustris. N: Niszczycki Castellanus Lancicien. Aldone Heredis et Posessores. B: Draminy Draminsko. et Kruszewica utraq. etalios Sectores per Illustres N: Niszczycky Castellanum Lancicien. Actorem ex una et Illustres Joannem Draminsky Castellanum Rawicien. Reum ex altera partibus Actor pnte Pro Interesse Heredum et Possessorum Bonorum Kosobudz per S: Victorem Kosobudzky Cho et alios Heredum et Possessorum Bonorum Kosobudz nomine pntor. Pro Interesse Heredum et Possessorum Bonorum Draminsko per S: Gesimirum Draminsky Cho et alios non pntes. Pro Interesse Draminy Magna per SS Albertum et Joannem Draminskie Cho et alios Cohaeredum non pntes. Pro Interesse Heredum Bonorum Kruszewica utraq per Stanislaum Lochum Draminsky Cho et alios Cohaeredum non pntes Judicium Controversys Partium exauditis Siquidem Causa Josem in ordine Sacro recepturn Bona kandrawe et Krajkowo ac alia ea pertinentia Cum Bonis Draminy Kruszewica utraq ac Kosobudz distinguentium ad Judicium Josem et movebat. Proinde Causam eandem ad Judicium Succameriale Plocense remittebat Judicandam. Progvo termino per M: Succameratium Plocens expediendo designando. Judicium amicus absentiam obstante ad decidendas inter Partes Controversias Mutuas expediendos Ingressiones Juramenta in ordine Contentionum exaptandos Se condescensuros Declaret, Cujus Judicij Partes Sacre acceptare debebant et tenebantur Sub Pena Banitionis ulo ex Partibus termino expediendo condescensionis super Parte Contravenientis publicanda Lucta per Partes utraq Pena Quatuordecim Mrc Partibus per Judicium Partis Judicio vo inventorum dividenda Sub Pena Banitionis ex Regesto Petendum Publicanda.

Et Adamus Sadkowski Actor Jo: Antonius Sadkowski Reus

Actor pntis citatus et Judicens S: Antonius Sadkowski pntis dendo Actionem Partis actoris ad Judicium Summo decidendas Summo adducendo ad Judicium Sacrum Pro Solutione verbalem Ejusmodi Actionem Controversys Partium exauditis Siquidem Actoris Summam eandem Contradicentis ab Actore allegatis Reus de Decernit Judicium Quatenus id Actoris Summam eandem Actori Reus Joannes Sadkowski Cho et Judicens Sadkowski pntis coram Officio Curie Plocen et Judicio Sacro in ea parte Actoris Joannis Sadkowski Cho et Judicens

S. Albertus Niedrowski Advocatus cons. M. Szamotulowski Advocatus cons.

Non Cant.

S. Antonius Nieznanski Burgravius Cracoviens. Petricovien. Actor et Alij cons. S. Sadkowski Citt.

Actor personaliter citatus S. citatoris per Adamum Lewandowsky ad reponendum processum Actoris debito ordine citatus Magnis expensis causas magni importantiae adtendit in Publicis Leges petiuerunt quam citatus produxit Literalis documenti veritas legem inducit. Z

Idem Actor cons. M. Szadowski Vice collonellum Exercituum Regni Serenissimae Majestatis et Reipublicae Citt.

Actor primo citatus per citatorem vicecollonellum citatus et respectus per S. Albertum Gochocki primo Judicium controversis Partium causidicis citatis Magnis expensis vicecollonellus citatus Delatorem magoris exequi interacto judicij de recepti dicij vicinitate testes et experiantur experimento compertorum Delatorum Monimentis per Partem citatam actorum in presentiarum recentes exhibitorum experiantur Causam ultronius eligi injungit. In prosecutione ex Delatione Partis citatus Citatus M. citatus contrarium probat claimmam ordinariam Antecessorum Trigenta novem Sedecim erogatam, quae conuenitur non est reas res persas aromatum Sedecim erogatam, quae conuenitur non est reas res ad restitutionem ejus tenetur in Legem. Z post quam petitam evictionem vel non Judicium decernet. Quod Reis erit.

Bezecy Actor et Alij Cons. M. Jozwiedzki Vincentius Dobrinen. et Alios Citt. Super Jures.

Super Primam Petitorem per S. Antonium Szydy suo et aliorum actorum nomine citata pro Interesse per Franciscum et Carolum Kozicbrodzkich Vincentium Dobrinen. et alios actor excepto S. Alberto Sadowsky per M. Franciscum Kozicbrodzky Vincentium Dobrinen. pro Interesse S. Alberti Sadowsky per citatum Judicium contro versis Partium causidicis, parte omnia citata stant M. Franciscus Kozicbrodzky Vincentius Dobrinen. Diaconi Magoris exequi se in antecactis Judicijs et recepcio dicij inigitantis citatis fieri experiantur experimento. Licet quidem Reus citatus quietationem de omnibus petitionibus de actis ejus in foro Mozoni terna decanda per Reclam Adgnotus et Mayoris et in Ao. A. Dario per S. Antonium Szydy in personam ejus recognitam produxit et citatis tractionem donationis Super Ll. Antonium et Franciscum adolescentes Sadko vis krzeszno Sativos Subditos per se in personam S. Antonij Szydi eodem actu quietationis probat. Cum autem S. Antonius Szydy maonem contra eadem quietationis inualidando eidem ex parte eorundem Subditos per Meum Franciscum Kozicbrodzky Vincentium Dobrinen. ad Bona Sibi ex hereditate aviter invadentem violenter interceptionis interpositi. Et dicto Suspensa resolutione eorundem transactionis actorum ac totius negotij necessariam esse Inquisitionem in probationem utrum ijdem Subditi per Meum Kozicbrodzky ex Bonis Zakowo ad Bona krzeszno sint intercepti per Partem utramque Comes in Segnem Z Officio Castellanum citandum extendit in hac Et reservationem Registrorum per se vel officio Castellanum citandum extendit in hac tute ejus a manus extendit.

Super Secundam Actorea per DD. Antonium et Apolinarem Lipski suo et aliorum actorum nñe prēt. citata per Mcum Franciscum Kozicbrodzki Sincerum Dobiney suo et aliorum citatt. excepto D. Alberto Niedrzwicki nñe prēt. Ro interloc. D. Alberti Niedrzwicki per eandem prēt. Judicium Controversij Partium exandi Ente omnia Sakrificia. Pars citata Dnorum Majorum Edictis in antecatis Rescriptis se recepserat ab instantia Notarij Sakrificat Experiantur in Experimento. Interloquitur Controversij Partium exandi ad effectuandum Partis actoris Datur Dilatio Inquisitionis Partis utriq; Super contenta Protestationum et Citationum Partis actoris ad Sequendum

D. Hieronimus Rosciszewski Actor contra M. Franciscum Kozicbrodzki Sincerum Dobiney Cottum

Actorea per D. Martinum Grabia Sec. prēt. citata per M. Franciscum Kozicbrodzki Sincerum Dobiney Judicium Controversij Partium exandi Ente omnia Sakrificat M. Franciscus Kozicbrodzki Sincerus Dak citatt. Inquisitionis super quo se recepserat in antecatis Judicijs in instantia Notarij Sakrificat Experiantur. Ex experimento Actoris Partis citata Datur dilatio ad effectuandum Partis actoris Ex Sequendum

Monumenta Causarum Processus Sakrificalis ad Sequendum

M. Franciscus Ignatius Rosciszewski Notarius Sno Loco Actor contra D. Joannem Karski et alios Cottos.

Citatus Subdelegatus D. Joanne Chmielewski Archipresb. Plocens. Actor M. Franciscus Rosciszewski Notarius Sno Loco per Citata per Mandatum D. Joannis Karski Nomine suo Karski Haeredis pro Interesse M. D. Adami Kotarski pro Interesse M. Wawrzyńca Karski Solidarii S. C. R. M. Rei et Patricii Moderatorij Justificatorem Judicij Generalis per Rescriptionem Compareantibus D. Joanne Karski datur Dilatio Majoris Eidem D. Karski Ex quo Causas Majoris Importantiae In Judicio Tribunalitio Sieradiensi Petricovien. Mentas quas per debit Literarij Documentis juxta Legem ad Sequentia D. Kr. cum Cæteris Suspensa ad Eadem Judicijat. Joannes Chmielewski Sd. C. R. M. Subdelegatus

Felix Kurnatowski et alij Aud. Contra Edictam D. Jacobi Zglenicki et alios citatt.

Actorea per R. Martinum Kaniewski suo et Consortis suo nñe prēt. Citata simul et Judicium M. Magdalena de Domo Kurnatowska primo et R. Leonardi Zawidzki Secundi voti ad R. Jacobi Zglenicki Edictz Dnos Judicia suo et aliorum citatt. et Judicium nñe prēt. Judicium Controversij Partium exandi Sakrificat Edictz ad R. Jacobi Zglenicki Dnos Judicia Scripsionis Regestri tam rerum mobilium in quo Dnos forma existentium

Tarcz

...poram generam vis post fata Ol. P. Jacobi Zgleniczky secundarij Manitichij
...redibili, quam in funeralia et alias necessitates per citatam erogatarum
...speriarum et comprobandis rectitis concinendorum coram de-
...teriori Decto injuncto Idq; instanti ~~et habitatae Qd Mihi ad Petit~~
~~...ractum praestandum~~ Juramenti Lotham et quoniam loco con-
...scriptionis Regesti nullas res post tata ejusdem olim P. Jacobi Zgleniczky
...Parishi sui praeter unam decimam bubo Hoda existipe allegat. Lege-
...tium quoq; pretensionem sacram ad summam centum Quinquaginta.
...ingue Tipsonum, tam pro funeralibus quam aliis necessitatibus ejusdem
...Martini erogatas (eo quo tamen summa ideam Ol. P. Jacobus Zgle
...niczky Martinus pro Vacis succorum Ol. P. Leonardi Zawidzky priori
...Martini proprijs, omnes Quinquaginta Tipsonum, Nlis Thomae Zgleni
...qualificavit) porrexit. Idcirco Judicium Decernit. Extenus adhaeren-
...do anteriori Decto suo Comprobet realitatem promissorum. Idq; in-
...tenti. Ejusdemq; Nlis ejus ad pronunciandum Juramenti Re-
...dum. ~~Praestitum~~ Fuit. Quo ~~Comprobatione~~ adscripta. Judicium Recordan-
...te enteriorem Judicij sui Suspensionem, Capato testamento in en-
...1751mo die 14ta Martij in Chorzano datueto ultimo voluntatis
...id Ol. P. Jacobi Zgleniczky, quo ad punctum quietationis Nlis et sibi per
...ean Magdalenam de Domorowskie primo Zawidzka in vidualitate
...etu existentem, Consortem suam, coram actis Scribis in Jaciaz
...Terminis Communibus Scribae Suae Quarta post Festa solemnia
...ni Sanctorum in Ao 1747mo inscripta, uti per manum et parte Nlis
...estini Kurcz Zawidzki Suo et Nlis Marianna Zgleniczka ejusdem Ol. Nlis
...coli Zgleniczky Genitibus de hac luce decessi Sorore germana et Succestri-
...is Naturalis Consortis autem sui nomine. Investidando idem testamen-
...um coram actis Castri Plocensis Feria Quinta post Dnicam Judica Quadragesi-
...mam Ao eodem 1751mo facta vicitato, et contra existentem legem sobsecuto.
...decernit hoc idem Judicium. Quatenus Relicta ejusdem Ol. P. Jacobi Zgle-
...niczky Consors Summam eandem Ducentorum Tipsonum modo ut
...supra est inscriptam, demptis tamen ex eadem summa Summa
...Relicta Quinquaginta unius Tipsonum per eandem Nlem Zgleniczka Vidualem
...Testatricem quinque agnatam, Actrici Nli Kwasij Borska, coram officio Civili Plocensi
...Judice Scribe, ~~certum~~ mento evicta, Actrici Nli Kwasij Borska, coram officio Civili Plocensi
...ta et pro Crastino Festi Nlis S. Joannis Baptistae Dotavat et realiter eru-
...meret sub Pona Sanctionis in ibidem Citra manum publicanda Lactae
...ter Partem Actatam Pona trium Marcarum Polon. Partis et Judicio, Partis
...citra dotationem Summa sub rigore Capraserio, Judicio vero in instanti
...sub Pona Sanctionis ex Regestro Parochiali publicanda solvenda. Quo
...vero spectat Extensam per Nlem Kwasij Borska Summam Quinquaginta
...Tipsonum in deportatione Nlis Thomae Zgleniczky per olim Nlem Jacobum
...Zgleniczky exstitutam. Quoniam ea Summa ex casuali ~~Juramento certa~~
...est detuncata. Proinde non posse Extendere Nlem Kwasij Borska Sum-
...mam eandem adinvenit. Et respectu ejusdem perpetuum imponit Silen-
...tium eandem Decreto Judicium Decernit. Quia Summa viduatis uti mihi ens omnimo-
...da Securitate.

N Stefanus Sulborski Actor Coꝝ Perfidum et Infidelem Jacobum Sarna Judaeum Drobin Citatt et alios

Concordata

N Andreas Murawski Actt et alij cons N.N. Kwasieborski [illegible]
Actorea per N Andream Morawsky suo et Consortes sua nomine. alioq
prttr Citati Nnes Adamus Kwasieborsky et Catharina Araszeska Conjugis
gis prttr Judicium Controversijs Partium exaudit Repenant Partes Inqui
siones suo coram Judicio eductas idq inmstanti. Et quoniam Pars Actorea
rea Inquisionem suam reponit. Pars vero Citata ejus Inquisioni se Sub
sit. Proinde ad Lectionem ejsdem Inquisionis Condescendit. Lecta
cta et per omnes Circumstantias perpensa trutinata, et examinata
Quoniam ex eadem Inquisione Luculenter patet Nlem Catharinam Ara
szeska N Adami Kwasieborski Consortem post abactos sibi per Nlem An
dream Murawsky actorem ex damnis Bonorum Niesułowo, ejusdem
Actoris proprijs Equos, Nlem Morawska actricem ad domum ejus supra
veniendo ratione abactionis et inforestationis equorum Possisse diffa
se eosdem Equos, absente protunc Actore Marito, exforestasse, [illegible]
ginis Sulcos aestivales sex per Stadium unum praefatis Inventarijs
compabulasse conculcasse et in nihilum redegisse. Proinde Ipsa
respectu praemissorum Punibilem esse sententiat, Decernendo. Eam
nus Turrini Castri ~~praesen~~ Plocez ab Actu in octodecem Septima
ingredietur ejusdemq Sessionem Turrican per spatium Triumdu
rum Continuet et expleat Nec non in egressu de turri Poenam
Quatuordecem MMPP Parti Judicio vero per Medium Parti in egressu
~~in egressu de turri circumstantia~~
de turri Judicio vero inmstanti sub Poena bannionis ex Regestro
Poenalium publicanda Solvat. Damna sibi causata Comprobet
Actor in Sequenti post quam praestitam Comprobationem vel non Ju
dicium Decernet Idquod Juriserit. E sub Poena bannionis Circum
nifestationem publicanda

Ordo Inquisitionum F. 2da Ipso die Festi Purificationis J. V. Ma-
nae Anno Domini 1756to.

Antonius Nieznański B. C. Petricovien. actor et alij con. J. Stanislaum Dupleckij non solutt.
et alios citatt.
Actorea per J. Nieznanskij B. C. Petricov. suo et alios actor. nro. pro. citata per ~~[illegible]~~
~~[illegible]~~ per J. Martinum Gabiz B. C. pro. ad Reposicionem Partis citatae Dilatio
ejus Majoris ex quo causas Majoris importantia in Judicijs Trib. Rni Petricov.
attentat quam probabit ~~[illegible]~~ [illegible] documenti iuxta legem in Sequ. Z.

G. Josephus Bagiński Actor et alij con. G. Vincentium Mierzyńskij Cum.
Actorea per Jsum Josephum Baginsky suo et aliorum actor. nro. pro. Tandem quo-
niam J. Vincentius Mierzynski citatus ad ad tentandum Juramentum et eduen.
Inquisionem Partis actoreae non comparet ~~[illegible]~~ educentem suam in Reata vult ~~non comparet~~ Imo se con-
demnare permittit. Proinde in abusu in posterum educendo Inquisiones permittitur
super eorum condemnatione cetera in producto

Publicatt.

G. Andreas Murawski et alij actt. con. JJ. Kwasieberskie conjuges solutt.
et alios citatt.
Actorea per N. Andream Murawsky suo et Consortis suo nro. pro. citata per N.
Adamum Kwasieborsky Maritum suo et Consortis suo nro. pro. Insistendo
Decreto anteach Judicij Suj additur Mlis ad Rothisandum N. Andreae
Murawsky super incorruptionem testium Idq. instanti Prostitit id N. Andreae
Murawsky Inducat testes et Inquisiones educat instanti Produxit.

G. Stanislaus Mączewski cum cone Gs Lutomirskie et alios Cum Bern Kwasieborzyno.

Actor N. Stanislaus Mączewski pro Citati Nlis Stanislaus Lutomirski et Stanislaus Kwasieborski Suis et aliorum Citatorum modus pro Insistendo Decreto Anteriori Judicij Sui Additur Mtis ad Rothisandum ep. N. Stanislao Mączewski Super Incorruptionem testium Idq in instanti. Praestitit Ja N. Stanislaus Morawski Inducat testes et educat ~~testes~~ Inquisitiones Idq in instanti

Actum in Płocko inpositione actor. Terrestrium Districtuum Plocensis Simul et Bielscens. Feria Secunda in Crno Festi Sancti Mathei Apli et Evangelistae Anno Domini 1755.

Coram Mtco Francisco Ignatio in Borowice Rosciszewsky Notario Trni Plocens. et GG Josepho Postewsky Jacobo Kęsicki Camerarijs Trnibus Plocens. in Presentia GG ac Nlium Thomae Rosciszewsky Vicinotarij Trnis Dionisij Przeciszewski Camerarij Granicialis Plocens. Johannis Rosciszewski notarij Trnis Plocens.

Ordo Contumaciar. Sub actu Feriae Secundae pridie Festi Sancti Martini Pontificis ex publica Acclamatione Vigore Constitutionis novellae Incidentibus Anno Domini Millesimo Septingentesimo Quinquagesimo Quinto.

Gsi Stanislaus Bojanecki Mączewsky actt Cons. Stanislaum Bojanecki Mathiam Nicolaum Stanislaum Kwasieborskie et alios Citatt.

Gsi Stanislaus Mączewski actt Cons. Nles Stanislaum Joannem et alios Lutomierskie Citatt.

Gsi Mathaeus Chyczewski actt Cons. Nles Chyczewskie et alios Citatt.

Jd actt Cons. Nles Chyczewskie et alios Citatt.

Nles Murawscy Conjuges actt et alij Cons. Nles Kwasieborskie et alios Citt.

Nles Kwasieborscy et alij actt Cons. Nlem Chodzynskie et alios Citatt.

Nles Thomas Chyczewski actt et alij Cons. Nlem Chyczewskie et alios Citatt.

Mcus Antonius Karski Subdapifer Krusvicien. et alij actt Cons. Relictam et Successores ott Mci Stanislaj Kmaczkowsky Castellanie Vissagrodien. et alios Citt.

M. Franciscus in Borowice Rosciszewski Notarius Trris Plocens. actt Cons. Valentinum Pa[illegible]czaski B. C. Gostinens. Citatt.

GG. Michael Mochowiecki et Helena de Sokolowskie primi et N. Kowalewski Secundi ad presens vote invicem Conjuges actt Cons. Nles Niedrowskie Niesurowska et Alios Citatt.

G. Albertus Sielski Actt Cons. GG. Lisowski Zabicki et Alios Citatt.

G. Lucas Jez actt et alij cons. G. Petrum Jez Citt.

Ipm

Actum in Bielsko in Terminis Communibus Terrestribus ex Publica Acclamatione Vigore Constitutionis Grodnensis in diem hodiernam Incidentibus Feria Quinta post Festum Sancti Martini Pontificis proxima Anno Domini millesimo Septingentesimo Quinquagesimo Quinto.

Coram MM Jacobo a Kubork Kuborski Judice, Alberto in Bonisław Ubysz Subjudice Francisco Ignatio in Borowice Rosciszewski Notario Terrestribus Plocen Judicibus.

Dilatio Majoris Inter G Koskowski abuna et G Cieszewski Parte abaltera

In Trno hodierno Ex Decreto Remissionis Judicij Officij Crenz Plocen Inr Partes Infrascripti ptat in diem hodiernam Incidenz et provenienz ad Juris Gnem et hoc In causa et actione Judiciaria Infrascripti Inr G Ludovicum Cieszewski actorem abuna et Gnos Alexandrum et Casimirum Koskowskie ad hereditatem Contractui Inr G Stanislaum Koskowski Sortium in Bonis Rycharcice Gnatg et Drozdy Anteactum hereditatem abuna et modernum actorem Parte abaltera inito, a calijs Documentis Causam Presentem Juvantibus, tum manifestationi cum Presentatione Summae authice factae ad Judicium Officij Crenz Plocen parte abaltera Citatos. proeo, Quatenus Ipsi Singulariter G Casimirus Koskowski existens Sortium in Bonis Rycharcice Gnatg a G Stanislao Koskowski Obligatorius Possessor, Summam tamen Trecentorum Quinquaginta Tyne per G Stanislaum

Koskowski in Obligationem ante acceptam, ab actore
moderno uti Sortium earunq à Delicto G. Stanislao Kosko-
wski Juris hæreditarij Quæsitore, ad tot requisitiones
levare renitet, ac de Sortibus Condescendere recusat,
Imo Diffugijs allaborat, Citantur Itaq' advidenq et
audienq Ipsi seu quem Ipsi onus magis respicit per
Sententiam Illius Judicij Officij Crenz Plocen Stringi, leva-
tionem Summæ ac Condescensionem de Sortibus
assignari tum et altorius Summæ similis Tre-
centor Quinquaginta Tyn p G. Stanislaum Koskowski
Ipsi Debitam et Coram actis officij Crenz Plocen
Fra Sexta post Fm Sanctor Trium regum Anno
Presen Ipsis Presentatam Itidem levationem ab actore
Decerni, Cunctasq' Injurias actori illatas, facio
in Trno Termini enarrandas et Specificandas
ore tenusq' propalandas totumq negotium hac
in Cathegoria ex quovis fonte emergens discuti, litis
expensas refundi Cæteraq' pro Causæ hujus et negotij
Exigentia Cons Ipsi Statui, Decerni et Sententiari
Presen. Tu tex ad Citatione ~~ore~~ pereunq actis Iisq Citatis
ad Judicium Presens edita in diem hodiernam incidens
Tenoris Sequen Augustus Tertius Dei Gratia Rex
Poloniæ Magnus Dux Lithvaniæ Russiæ Prussiæ Masoviæ
Samogitiæ Volhyniæ Podoliæ Podlachiæ Livoniæ Smolen-
sciæ Severiæ Czerniechoviæq nec non Hæreditarius
Dux Saxoniæ Princeps et Elector. Tibi G. Stanislao Kos-
kowski de Persona Bonisq' tuis Intr Omnibus manda-
mus ut in Trnis Communibus Terribus Plocen
Feria Quinta prius et proximius ab hinc in Bielsko
Celebranda p Tra ac peremptorie Compareas ad In-
stantiam G. Ludovici Cieszewski actq quite in hæ-
rendo manifestationi Coram actis Authoris Rni
facti. Secundo pt obtenta Contumaciæ Pœnam
sic et inquantum ad Causam Presen necessaria esse
videat; ad Incidentiam Causæ et actoratus cum
Gnoris Alexandro et Casimiro Koskowskie et hoc
in Causa intuitu non levationis Summæ ac Condnij

de Sortibus

de Sortibus Sup Bonis Rycharcice Gnatus et Drozdy
Sit pte G Stanislae Koskowski ejusq Gnosis Alexan
dro et Casimiro Koskowskim ante hac obligatis Sub
sequenter autem tempore Sibi Actori Contractu in Or
dine resignationis Conscriptae et Submissione quam
primum Anos Competenter Id G Stanislaus Kosko-
wski adigerit, authenticam Donationem recognosci
a securas Satisfactionibus Solidatae ex Superindu-
ctione autem eorundem GG Alexandri et Casimiri Koskowskich
Transactiones rite et Rne Secum Actae Subsecutae ma
nifestationibus de nullitate earundem pte G Stani
slae Koskowski factae vitiatae extitisse in Officio Cre
Plocen vertenter acpt Intercedente Cognitione ad Presens
Judm deventa adcitat advidendae et audiendae te pro
approbatione Quarumvis Transactionum Secum Actae
Confectae uti rite et illegitime Subsecutae Satisfactio-
nibus Solidatae pte autem nescit quae ex rne ex Sola
tantum Invidia et superinductione earundem GG Kosko-
wskich manifestationibus infringendo Actus Suos
Sponte et bene vole inc vitiatae Penalitateq respe
ctu Inconstanter Secum Actae Processionis ac in Jus
et litis expensas inductionis et involutionis Refu-
sioneq eorundem Expensarum ac Distinctis Penis rne Cir
cumscriptionis sui Actae obiciendae quandam emunctio-
nem Inde ducibilem Legibus Rni Descriptae Sen
tentia Judicij Nostri Stringi et Compelli Caeteraq
pro Causae hujus Legis Justitiae ac Trni exigentia
Conte Statui, Decerni et Sententiari Sis pariturus
Trnum attentaturus et in Emissis Responsurus Datae
in Bielsko Sabbatho ante Fm SS Simonis et Judae
Apostolorum proximo Anno Domini 1755 Ita alias
Decreto eorum Remissionis Ac adcitatione in Relationibus
existenter in diem hodiernam Invidenter partibus Ipsi utrisq
et quidem Actae Pltis Citata pinteresse GG Alexandri et Casi-
miri Koskowskich pro G Josephum Grabia, G Stani
slaus Koskowski pro G Ludovicum Cieszewski adcitatus

per G Joannem Uminski, Principē Plenam Coram Judicio
Grex Comparet ad repetitionem Comparentis G. Ale-
xandri et Casimiri Horbowicke edit et Concepit Ale-
xandri et Casimiri Horbowicke edit et Concepit Ale-
xandrum Ditatorem majoris ejusdem causas majoris
Jmportantiæ in Judicijs Rnī Petricovien attentas quod
probabit literatorijs Documentis in eisdem Judicijs Grex
prijs et proximis abhinc in Bielsko celebratē Conservando
partibus eius utriusq' in p allegatis Judicijs Rnum Comparē
peremptorium. Cum Grex Stanislaw Horbowicki ad
citatē Rnum Grem causam Grex cum toto ejus effectu a
parte Opp utriusq' adsequenter... Judicior
Grex prijs Incidenter suspendendi ne cenſeat sus-
pendi Grex. Huic in Contrarium Rls & Provisus Jose-
phus Boglewski de Boniszaw Authus et Curate pat.
Rut Luia Opp Citatē literatē Lecta pro Judicijs Grex
Series edita Cor Gē fatē Citatē ad Bona Horbowo Broni.
Grex sabbatho ante Rm Sē Simonis et Judē
aplor proximo Anteced retulit exportavit
penit reliquit, et de portione notificavit de quo
Grex Jd Rls fecit relatorem.

Dilatio Exemplus pro Parte G Radtkowg
In Causa et actione judiciaria Jntrascripta. Inter
Jnstigatorem Judicij Grex ejusq' delatorem G Joan-
nem Dnum Uminski ad abuna Notarij Supplē salina
nie Plurex Se Rē patris et rei publicē et G Adamum
Radtkowski Defectum Evardiē Sē Rē patris et rei
publicē in Rerendo re et protestationi sue idq' recedendo
a Judicio Terri Lauriacen Coram ad Cauthē Rnī
Jacob ex Refutationis G Rnī in Deputati ubi Causa
Grex in arte Cepta erat ad quē Grex exre Dispensus
in District Grex Jacob pteabatur Citatē Idq' pro
ea, Luia Opp licet bene Scivit quod Contestationes Rnī
alienum honorem tangere deinceps prohibent Opp hac
Consideratione minime G habita in postpositionem
Legum Publicar de circumscriptione Rnorum Non
citari procedere ad nulla tabetactam protestationem
Loquia Jm probabilia quod Jnde Complectere Coram
ad Grex Plurex Fenā Tertia pdm Bartholomej

Apostoli pxe preterito facto anno et a pro Crudo
Calamo Circumscribere presumpsit, ac alias
Injurias et inconvenientias Inquisitionibus Ipsi
deducendas peregit, Penas exinde Condignas
Judicio presens arbitrarias in se traxit, pro quibus
sup Ipsi decernere nihil ominus presumendis
eisdem Penis ac eliminationis ejusdem Laesivae
protestationis presens Citatus alias Citatione
Ipsi fusius in se Complectens in diem hodier-
nam Incidens et provenientes partibus Ipsi Utrisque
et quidem Instigatore Judicij presens et G Joan
ne Duczyminski Notario Luppae Plocensis
Sae Rae Mattis et Reipublicae Actis pro Citata
per G Valentinum Zottowski BCP Coram Judicio
presens Comparens ad repositionem Comparens
in Kadłubowski Praefecti Guardiae Sae Rae
Mattis et reipublicae Citati dedit et Concessit
hoc Ille Judex eidem Dilationem exemptus ex quo
in obsequio Militari reipublicae Commorat
quam Dilationem probabit literatorijs Juxta
Legem Documentis idque insequens Terminis
Communibus Terribus Plocensis prius et
proximius ab hinc in Bielsko Celebrandae
Terminis partibus tot ejusdem Utrisque in Collegatis
Terminis et Judicijs Terribus Plocensis Conservato
Comparendi peremptorio. Hicque inconti-
nens Mtis Rni Gnalis Providus Josephus
Wyleżynski de Bonisław Authus et Jurat
palam rixit, Quia Ipsi Citato literatae Sigillo
per Judicijs presens Servientes Edita Cum Praefata Citata
ad Bona Praesens Super Summam ibidem per G
Kadłubowski Patruum Citatum eidem Citato Inscripta

Sabbatho ante Festum SS Simonis
et Judae Aptor pro Anno pren. detulit
exportavit, posuit, reliquit et De posi-
tione Notificavit de quo pren. Ill. Mtis
fecit Relationem.

Sub Actu Feriae "Quintae" post Festum S. Martini Pontificis in Anno 1765 etc in Bielsko

Banita N. de Kwasieborskie Goscicka per N. Grzybowski

In Termino hodierno ex adcitationibus literalibus Sigillatis Terrestribus Plocensibus Judicijs in Bielsko Celebrandis Binis prima quidem tenoris talis Augustus Tertius Dei Gratia Rex Poloniae &c nec non Haereditarius Dux Saxoniae Princeps et Elector Tibi Gsa Regine de Przeciszewskie olim Nicolaj Filiae N. Bartholomaej Kisielewski Conti de persona Bonisque Tuis Gnaliter obmandamus ut in Terminis Communibus Terrestribus Feria Quinta prius et proximius ab hinc in Bielsko Celebrandis prlis ac peremptorie Compareas ad Instantiam N. Alexij Grzybowski ex olim N. Catharina Sielska procreati Filij Actis quae tecet quidem maritatam Consortem cum tuj mariti authoritate et assistentia in haerendo documentis Causam Plenae Suffraganae Citat seu potius ad paratum Decrum Remissionis ~~inter~~ Judicij Officij Crenae Plocensis inter se Actorem ab una et Re parte ab altera prolatis parotosque Juris Gradus in quibus Causa Plena stetit in decisa pendetque in determinata et hoc in Causa ~~Sum~~ rni summae quadringentorum Ptynae per olim ~~N. Mariannam~~ G. Nicolaum Przeciszewski Parentem tuum olim Nbli Mariannae Sielska primi olim Ni Joannis Peptowski secundi olim Ni Francisci Lepkowski Tertij voti olim N. Alberti Kwasieborski Consorti "amittae vero actoris sterilitate de hac luce decessae" Inscriptis una cum provisionibus ab Eadem provenientibus non persolutionis acitat ad videndum et audiendum Re ad persolutionem summae ejusdem per sententiam Judicij nostri stringi solutionem summae suprafatae cum provisionibus provenientibus Injungi et id quod Juris erit decerni statuj et et sententiari Plenae sis Trno advenienti paritura et Judicialiter responsura Datum in Bielsko Feria Secunda in Crastino Festi Sancti Mathaj Apostoli et Evan

gelista Anno Dni 1755. altera vero tenoris ejus
modi Augustus Tertius Dei Gratia Rex Poloniae &c
nec non Haereditarius Dux Saxoniae Princeps et
Electo Vobis N. Cunegundae Kwasieborska ott. Alberti
Filiae nobilis Mathaej Goscicki Conti et Illustri Admo-
dum Rdo Adamo Kukowski Parocho Curato in Gora de
personis Bonisq vestris Gnaliter omnibus mandamus
ut in Terminis Communibus Terrestribus Feria 6ta prius
et proximius ab hinc in Bielsko Celebrand prlt ac pe-
rem ptorie Compareatis ad Instantiam N. Alexij Grzy-
bowski Actoris quae vos et quid maritatam Consortem
cum tuj mariti authoritate et assistentia in haerendo
Documentis Causam plenę elucidantibus Citat seu po-
tius ad Incidentiam causae per se actae Gsae de Przegiszewskie
ad paratumq Decretum Judicij Trii Plocen in-
Kisielewska Institutae
ter Eund Actorem ab una et vos parte ab altera lato
quo mediante adcitatio vestri et hoc in Causa rne Sum-
mae Quadringentorum Tyng Polong ac si per ott N. Marian-
nam Sielska ultimo vot Kwasieborska Actoris vero amit-
tam Steriliter de hac luce decessam ott N. Alberto
Kwasieborski Parenti tuo Inscripta ac per Eand su-
prascriptam ott N. Kwasieborska testamento quodam
illegali Summae ejusd pro reparatione Ecclesiae
Gorensis cum praejudicio et alienatione ex vi Consan-
guinitatis propinquioris applicata est injuncta per
tem adcitat ad videndum et audiendum vos ad Cassa-
tionem tam Inscriptionis ex nullo dato et accepto
quam Testamenti cujusd illagiliter subsecutorum per
Sententiam Judicij nostri Stringi Cassationem Transa-
ctionum Supra exaratarum decerni quibus Cassatis
Solutionem Summae superius expressae cum pro-
visionibus ab Eadem provenienti a quo Cam Injungi
et Eand ~~adjudicari~~ a quo Competierit adjudicari
plenę sitis Tno advenienti paritari et Judicialiter respon-
suri datum in Bielsko 4. ~~Secunda~~ Quarta post Fe-
stum S. Mathaej Apostoli et Evangelistae proxa Anno Dni 1756 Sto
Indiem hodiernam Incidentibus et provenientibus par-
tibus Ipsis utrisq et quid actoris prlt, Citata per
N. Bartholomaeum Kisielewski maritum suo et Con-
sortis suae nne prlt Illustri admodum Rdo Adamo
Kukowski

Kukowski Parocho Gorenc per G. Alexium Grzybowski adcitato prlt pro Interesse N. Annae seu alterius Cujusvis nominis de Kwasiborskie ott Alberti Filia G. Mathaj Goscicki Consortis et per Eund. Gsum Grzybowski adcitatt per G. Albertum Lempicki Coram Judicio Pren. Comparenc et secum Judicialiter Controvertentibus in quibus Controversijs partium Judicium Pren. Coram de Inductis exauditis quoniam Causa Pren. in tujtu Cassationis transactionum in Judicio vertitur Comparitioq. Insufficienter a Successoribus ott Nblis Alberti Kwasiborski est Inscripta proinde teneri Gsum Lempicki Comparenc producere plenipotentiam a Successoribus ott ejusd. Nblis Alberti Kwasiborski Consulit et quoniam non produxit imo a Comparitione recessit proinde Judicium Pren. parti Actoreae Condemnationem obtinere permisit super quibus disparentibus iam vero cum Lateris Citatis et adcitt Causam Pren. suspendit suspensamq. esse declarat ad Convictionem disparenc pars Pfata Actorea Coram Judicio Pren. prlt Comparens et Ornum Eund. hodiernum per totum Juris tractum ltmo attentans memoratam partem Citatt ad Jus Juridice per Mlem Rni Jnatem Providum Josephum Wylezenski de Bonistaw Authum et Juratum uti ante ita et post Offsum arestum tempestive per Nblem Bartholomaeum Kisielewski Interpositum et per Judicium Pren. suscepti et Connotatt non tamen Comparenc in Lucro Solutionis Summae alias pro in toto seu pro toto lucro negotij suj principalis admittente Judicio Prenti Condemnavit ulterioraq. sibi per Judicium hoc ce Juridice fieri et exequi postulavit et Judicium Pren. Juri Communi postulationiq. partis Actoreae utili licite annuendo in vim ejusd. lucri ltmo ea in Causa obtenti

pœnam Banitionis decrevit ad Eandemq; pu-
blicand Banitionis pœnam supra scrum Mlem
Wyleżenski Judicialem addidit et deputa-
vit, qui Mlis satisfaciendo deputationi
suæ a Judicio pœnæ habitæ memoratæ Ba-
nitionis pœnam modo pmisso super parte ci-
tata obtentam ac ipsammet partem citatæ
esse Banitam Juris Communi Contrariam
Decretoq; Cotraveniens pœnæ in Tnro dispa-
rens hic in atrio Stubæ Judicialis et in alijs
locis publicationi solitis alta sua preconica
et sonorosa voce publiavit proclamavit et
ad noticiam omnium protunc pœntium
indubiam deduxit de quo hanc suam Jd
Mlis fecit Relationem post quam publicatæ
banitionis pœnam Judicium pœnæ pro fa-
cienda in pmissis Juxta pscrum Juris Com-
munis executione ~~ad m~~ Causam hanc cum
toto ejus effectu ac partibus ipsis utrisq;
ad M. Loci Capitaneum sub cujus vel quorum
Jurisdictione pfata pars Citata cum Bonis
suis sub est vel consistit remisit remittitq;
pœnæ hicq; in Continenti scribatur Relatio Mlis
Providi Josephi Wyleżenski de Bonistaw &c
et quid Con Nblem de Przeciszewskie Kisiele-
wska ad B. Krawczyn Con N. de Kwasiborskie
Gościcka ad B. ~~Gościno~~ Brudzino Curiamq; ad citatæ Jbid
sitæ Con ver. G. A. R. Kukowski Parochum Go-
rens ad manus ~~utrasq;~~ omnesq; Ferijs 5ta et 6ta pt
F. S. Mathæj Apostoli et Evangelistæ pxe
pteritis Anno pœnæ Juxta formam et stilum
Cancellariæ.

Sub actu Fre. Tertie in Siepre post Dm exaudi pxa Anno 1755to

Dilatio munimentorum Inter Relictam ob Famati Sztybor Civis Siepreen. actis et Famatum Martinum Sztybor. Citatis.

In Causa et actione Judiciaria Infrascriptis Inr famatas Rozaliam de Kraski primi ob famati Jacobi Krakowski Secundi ob voti Famati Thome Sztybor Civis Siepreen. Relicta Consortem viduam ac matrem ac Martiannam Sztyborowna in Secundo Matrimonij Thoro procreatam Filiam Minorennem actrices ab una et Famatos Martinum Sztybor et eam Wiernicka invicem Conjuges et quia Minorennis in assa matris Ipsi quoq Citatis Cum Ipsius mariti authe et assa in haerendo manifestaoni Coram actis authentis Rnifacis ad Jud. Pren. Dte ab altera Citatis fidi pro eo Quatenus Ipsi res varias Seorsivo regestro Descriptis ob Famati Sztybor actricum mariti et Parentis proprias pecunia actricis matris emptas adtq Carbosa valoris plus Quam Centum Septuaginta Ygr. valentia ab exeluto ribus emunctive acceperunt, et usui suo applicarunt in sup. Ipse Famatus Sztybor habitis quod Seroma nuali a se actrice pt fata ob Secundarij mariti sui sup Summam vigintiq Ygr. licet injuste dato alienaturi igna ra Literas manu subscrito ad libitum sui alter scripta sup Summa Centum Sexdecem Ygr. et Sextariorum duorum Subclata primitivi Seri in Summum Detrimentum actricum Conscripsit, et sic Pretensiones tam respectu Quod Summa qm exre aliar intervenientiar adse actrices indebite formavit quapropter Citant. ad videndum et audiendum Sententia Ipsi Judicij Pren. intuitu Pmissor aliar rer. Seorsivo regestro Conscriptis stringi restitutionem rer. libi actricibus assignari demandari Serum Pallegatum ad libitum sui manu Ipsi Conscriptis et Cum falsificatione sub serum Cassari et annihilari rne falsificationis Poenis Judicio arbitrarijs pro demerito facto succubitis puniri ac id quod Justitia Sancta postulaverit exequi et sententiari Pren. Citant. alias Citatione Ipsa Pmissa falsis in se obloquere in Diem hodiernam incidere et pvenire Partibus

Ipsi

Ipsis Utrisq' et quia Famata Rosalia de Kraski ob Famati
Thomae Sztybor Civis Lieprcen relicta Conte vidua suo
et aliorum Actorum Nre ptr, Citata per G Jacobum Kęsicki Came-
rarium Terrem Plocen, Coram Judicio Prem Comparente
et secum Judtr Controvertente quibus Partium Controversijs
caram se inductis et exauditis ad affectationem pro Compa-
rente partis Citatae dedit et Concessit hoc ipsi Jure Dilaone
ad munimenta ad causam Prem necessaria idq' adsequente
Judiciorum Prem Trnos prius et proximius ab hinc in Lieprc Cele-
brand Conservand Trnum Partibus memorata Utrisq' in
Praallegatis Judicijs Sine quacis adcitaone Comparendi
peremptorium hieq' incontinenti Ctr Comparendi M R G Providus Nicolaus
Borowczyk de Borowice authus et Jurat palam Rvit
quia Ipsi Citat literat Sigill per Trnis Prem Serviente
edit Conc Praefat Citat ad Domum Citat hic in Oppido Lieprc
Sit. Fra Quarta post Dominicam Jubilate proxa Anno
Domini 1755to. detulit, exportavit, posuit, reliquit et de
positione notificavit de quo Prem Ill Mlis fecit relaonem.

Interminohodierno et adcitatione literat Sigillat Terre
stri Plocen Tenoris Sequen Augustus Tertius Dei Gra
tia Rex Poloniae magnus Dux Lithvaniae Dc necnon
Haereditarius Dux Saxoniae Princeps et Elector.
Vobis Nobilibus Antonio Chędzenski et Eva Sielska
primi ob N Joannis Trębinski Secundi vero voti ad
praesens ejusd N Chędzenski Consorti Matri Petronel
lae Catharinae et Mariannae, Virginibus Innuptis
Sebastiano et Thomae cum praedicto olim N Joanne
Trębinski procreatis filius et filiabus Trębien-
skiem Sortis in Bonis Trębino haeredibus, de Perso
nis Bonisq' vestris Gntr Omnibus mandamus ut in
Judicijs nostris Communibus Terrestribus Plocen
Fra Quinta in Bielsko proprij Districtus Celebrand
Pltem ac peremptorie Compareatis ad Instan
tiam N Sigismundi Trębinski Actorum quivos et quia
maritat matrem Cum Mariti, minorennes

vero

vero, Filius et Filias Siqui assistentia Indi
gent, de Jure incumbenti authe et assa citat
seu potius ad Paratum Processum paratumq
Decrum Remissionis ab offo Crem Plocen ad
Jud Pres pro assignand Jutoribus Succoribus
ob predicti N Joannis Trebienski adcitat, Qua
tenus vos, Summam Trecentor Tgr unacum
provisione et Summa majori Quingentor Tgr
p ob N Alexandrum Trebinski priorem mari
tum et Parentem vestrum ob N Alberto Trebien
ski Fratri suo moderni vero actoris Parenti
in Bonis Trebino Inscripta se tantum actu Con
cernen actu exolvat Sententia vos Judicij Pres
Stringi et id quod Juris erit Decerni Sitis Trno
Parituri et Judlr responsuri Datum in Bielsko
Feria Secunda post Dominicam Jubilate
pxa anno Domini 1755 in Diem hodiernam
Inciden et provenien Partibus Ips Utrisq et quid
actu Pltem Coram Judicio Pres Comparens et Trnum
eund hodiernum per totum Judicior Pres tractum
Lme attentans memorat partem Citatu per Mtem
Rni Gnalem Providum Josephum Wglezynski Judi
cij Sui apparitorem ad Jus Juridice Tribus et Ul
tra Juris formam vicibus Quatuor Clamat et
vocat non tamen Comparon in Lucro Solutionis
Summ Superius exarat cum provisione ab eadem
provenien Judlter ac offse Condemnavit, Ulte
rioraq Sibi ea in Causa per Jud hocce fieri et
exequi postulavit, Cujus postulationi Juriq
Communi Jud Pres utilitate annuendo Pe
Gnae Banitionis, in vim ejusd Lucri, Lme obtent
Super Pfat Pte Citat decrevit, Pres decernit,
Summam eam pro qua Convenit actori Ininstan
exolvat, prout de facto non est exolut Sub Pena
Banitionis quae ex nunc Decernit Mtisq Suprascript.

Josephus Wyleżynski de Bonisław authus et Jurat
ad Publicam eam Banitionis Poenam addit et depu
tat qui Mtis ~~[illegible]~~ satisfaciens Deputatoris
a Judicio Praesens habitae memorat Banionis
Poenam ac Ipsi ret Partem Citat Praesens in Trno
Disparens esse Banitam Juri Communi Contra
riam et rebellem hic in Atrio Stabae Judicialis
acinalijs locis publicationi solit Praesens Plurimis
variae Conditionis et Sexus hominibus
ad Judicia moderna Forq publicum Congrega
tis alta sua Praeconica et Sonorosa voce publi
cavit proclamavit et ad notitiam Omnium
ptum Praesens in Dubiam Deduxit, de quo hanc suam
Id Mtis Eloco publicationis ad Judicium suum
rediens fecit relationem postqm publicat Banis
Poenam modo Praemisso obtent Judicium Praesens
profaciens in Praemissis Justprescript Juris Com
munis executione Causam hanc cum toto illius
effectu a partibus memorat Utrisq ad Mtis loci Ca
pit Seu Mm locor Capit Subiugis vel quor
Jurisdictione Praefat Pars Citat cum Bonis Suis
Subest, vel Consistit remisit remittitq Praesens
Hicq ~~[illegible]~~ Mtis Continenti ptr Comparens MRGP Josephus Wyleżynski
de Bonisław Authus et Jurat Palam vit, Quia
Ipsa ad citat literat Sigill pro Judicijs Praesens
Terribus Plocen proprij Districtus Servien
edit Con Praefat Citat ad Bona Trelino Fra
Secunda post Dm Jubilate anno Praesens Detulit
exportavit, posuit, reliquit, et de Positione noti
ficavit, de quo Praesens ejusq Mtis Relatio.

In Trno hodierno ex adcitatione literali Sigillata
Terri Plocen pro Judicijs Praesens Servien tenoris se
quens Augustus Tertius Dei Gratia Rex Poloniae

nec non Hereditarius Dux Saxoniæ Princeps et
Elector Nobis MM Francisco M Leonis Jarozowski
vexatoris Novogrodens Ludovico M Pauli Jarosz sub
dapifero Grabowen Andr M Josephi Mostowski Judicis
Terræ Lauriz Conjuges Legnis Lesnensium Paulo
Cantoro Pinczowien et Adamo Præpos Rogeminis
Jurid Sæ RMatis et Reipublicæ Victorid Adrian
Dni Orzechi Conti Radzubovium. Cum Cathar ejd de Zie
linskie Relicta M Pauli in Jarozowo Jarozowski
Lapsus Relicta M Pauli in Jarozowo Jarozowski
Secretarij Pinczow Conti Vidua ad Causam pro Jo
clare vivaris de Bonis vnis quib Omnib mandamus ut
in Omnib Communib Pinczow prius et proximis absens
in Bichlo Celebrand primo peremptorie Compareat
tis ad instantiam M Pauli Jarozowski Subvexil
lifer Rogeminis Pedestris Duarde Sæ RMatis et
M Pauli Jarozowski Secretarij Pinczow Stanis
ter vita funeli Filiastri Actr qui vor et quid Ma
ritalis Conjux cum Maritorum Authe et Apta in
hærendo Mandi sub Coram Actis Authis Omi Jacta
et alijs Documentis Causam proxime sequentis citat
xxx seu potius citando Gradum Zobrazius Jarozowski
in Judicio Terri Dzierzanen in Mława proximi di
Causæ ulteriorem Prosecutionem nunc ad præsens di
strictus Terrarum Compositum adiziat ad vicend et ad
diend Donationem per ead M Paulum in Jarozowo
Jarozowski Secretarium Pinczow coram Actis motivis
Rnis in Personam sui Actr respectu Bon Jarozowa
et Zagroby de Varsavia in anno A.1754 recognit per
vor MM de Glosinskie Mostowski et Jarowskie
Mandi vra vicias in loco approban irrug Mandi
tatem status Bon Jarozowa et Zagroby Actr Modo
ram Actis ab Avis Proavis alijs predecessorib Jmi
gareziano Competentium Conservan a Jmis vris
vexatorib prioribus liberari perpetuum imponi
lisentium vor vero MM Radzubovskie ac Relictam
et M Jarozowski Conjugem vicinam ad ulteriorem Causæ
præd sententiæ Judicij Jmi Stringi volentes indebi
te vexari sonas Superque interesse arrogari silen
pensari refutionem, decerni et stare Causæ juncti
justitiæ exigentia cog vor Statui Decorni et stanton
diari citi Emo ponitur et responsuri Dat in Bich

die

sdeo Fra 2da intra octavas Sancti Laurentij primi Corporis
Christi Dni Anno Dni Mo Ho hodierno ex quin
serta dilatione in diem hodiernam legitime cadens et pro
rogata partibus ipsis utrisq; et quid dett M. Paulo Garoz
wski Capitaneo de Sorte Regimenti Regimentis Guardie
Sae Reae Matis et Reipublicae presentem Jacobum Garoz Ju
dicem Locumtenentem Terrestrem et Plenipotentem
actis Crone Varsaviens Sabbatho ante Dnicam Sancti
Exaudi proximam et individuam Trinitatis in anno presenti spe
cialiter prorogatum plenipotentem actae pro parte
MM Sophiae Morstinska et Joannis Morstin per Josephum
Grabia actae pro parte MM Pauli Sapieha Dni
Vicecancellarii adami Potocki Guardie Sae Reae Matis et
Reipublicae et Victoriae Alexandri Sapieha Comitis Sudu
cowskich per Valentinum Sobolewski Plenipotentem
advocatae M. Catharina de Zielinskie Garoz Ja et M.
Pauli Franicki in Garoszowo Garoz Ji Succamorary
Plenipotentem Sophia Conjux vidua pro Consortione Libi
arii manu ejusd M. et Succamorary Mariti ipsi con
scripti integralis substantiali dispositionem in se com
plectens actitata ex parte M actr actitato per Josephum
Sobolewski presentem plenipotentem coram judicio
presentem comparente et rerum judicii controversiam qua
controversiis partium judicium ex eo coram se pendi
cundis tenori comparens partis actae petitione ple
nipotentias a principalibus suis ei in Gratiam ad rem
actionem comparentium MM Sophiae Morstinska et Jo
annis Morstin dedit et concessit hoc Sae Judicium. Dilationem
ejusd Majoris ex quo ead causas Majoris importantiae
in judicii Tribunalis Sae Patricovien attendat
jam voto M. Adamo Gadzubowski Regenti Guardie Sae
Reae Matis et Reipublicae pro Judicium concessit Dilatio
nem exemptus ex quo in obsequio Militari Reipublicae
commoratus quas probavit literatorijs Documentis juxta
legem in regnum Judiciorum presentis Trinis Conservatae
Trinum partibus memoratis utrisq; in allegatis judi
cijs primis et ximius ab hinc in Sicilio celebrandis
quaeris adjutatione Comparendi in ibid petendum
dum M. autem Paulo Gadzubowski Emittere ri Regredien
ad Sedem Sicilia ad M. Succamora ripa placens adjutato
respondet, causa prorogandi ad eadem judicia sequentia Termo
et id petiit fieri Decretum.

Conservato

conservato Hieg in Continenti & Instr. Comparens M.
D. Provisor Josephus Wyleżyński de Bonisław authus
et generalis Palam fecit Literas ipsi Actatoris Literales
Legillatas pro Judicijs generis terrigeni Cod. Cong. Stte
Ecclie et quia Cong. M. Leszczowska ad Bona Leszczowe Cong.
M. Zarawska ad Bona Starzeńce Cong. M. Morzkowska
ad Bona Rzeszkowo Cong. M. M. Lia Zaborowski ad
Bona Przecinkowo Cong. Onuchia ad Bona Lelali Cong.
M. de Lichnowski Jaroszewska ad Bona Strzałkowo
vo curias Actatis distinctas Tria Bria et Quarta
intra octavas Festi Sacratissimi Corporis Christi
Dni anno presenti delulit exportavit posuit resignit
de positione et juris est Stificavit de quo presens
ge Mis fecit Relationem

Dilatio Ordinatio
Actum in Capite in Terminis Communibus cum
cum Continuatione anteriori Causar. in diem hodiernam Inci
dentibus & Bria post Dm. S. Agnethis Vet Martyris proxi
ma anno Dni 1756.

Visitatio Munimentor. m. Conventus N. Sniezawski, et N. Krasnicensis
Juxta actum executionis insertum in Bo. in Series nominatas
Officiosa per P. Burgo. Cong. Clarens. expeditam manu ejus presa
Subscripta Cujus tenor Legitur talis Actum in Bo. Villae Wazen
sis Sortej dicta Wazenszczyzna N. Michaelis Krasnicensis
Juxta Civitatis Cracov. ante vesperas Sabbatho post Dm. Ad
Cinum Regum A. D. 1756. coram D. Francisco Szulinski Bo. Cracov.
in presentia RR. Thomae Myszinski et Alberti Kowalewski
necnon M. R. P. Gregorij Sobieski de Bronowo Authus et Juxta
ti ad actum generaliter asumptis et Cum Caulamane
gio quod P. Lo. C. insistendo legibus Dni de peragendis Exe
cutionibus eo mne Sanctis Satisfaciens munere Officij sui
et additionis sue a M. Alberto in Noskowo Zgłobowski Ju
dice presentis Actus Cracov. habita annuendo ex requisitione
officiosa N. Reginae Wazynska de N. Sebastiani Alias
N. Adami Sniezawski Consortis aut Successorum ad Bona
praespecificata seu potius Sortem dicti Succesitate Bachs
anz Lysta nominati RR. et Mis Condescendit Judicij pres
dictis ne Officiosa fundata pacem et Securitate Publica
per eum Mis Custodita partes utrasq. ad suas com
positiones respectate Mis autoritate Judicij ad cujus Sua
caulamationem partes comparent N. Albertus Kowalewski nne

Principalibus suis ad respectu Decreto seu potius p[ro]
Baronis Sup parte Actat respectu Summe Trecentor Lxxiij
grita Sp[ti] una cum petitione ab eadem premem. non Solu
tionis Obsend et Publicad petijt vigore Condemnatus
epsaq executiones de B. jurevitio Carthi ad fien et per
agi B. jurevitio seu potius coster N. Michalski Krasne
wski in possessionem ad Principalibus suis Badi et ad Sum
etiones Inventarij Condescendi effectavit cujus affectatio
ni J. B. annuendo egna executionis peragere voluit hec
gria a parte Actat videlicet N. Michaele Krasnewski eas
dem executiones vigore Superatati Decreti seu Condemna
ac Executionis de actis eis in Regno in Suis Commenda
rijs ex publica declamatione vigore Constitutionis Bodnen
sis una cum Intimatione Antenor Causa in diem Bodnen
nav Feriam 4. Sti[a] pt. Pasc. Domini. Pontificis proxa Ad
1753. Obtenta et Publicata Officiose peragere nemo Sapien
gravet ver quoniam Sup parte Actat videlicet N. Michaele
Krasnewski possessio recepta sufficienter probata pende re
J. Burgrij ab executione Succedi Causamq hanc cum
toto Processu ac partibus ips Sine gravi adhuc moram
ad Judicium Trib. Bloccen in Regno Celebrand unde emanat
et ulterior Disjudicatio remitti remittiq posset et Omnes
Partibus memorat Nunq in opia Judicij Ex. Stia ab hinc
Celebrand prefixet et Assignavit Comparendi personalit
nius quit gria Prefixit assignat et Conservat Decretum
Executionalit vigore Matheusz Zulinski B. C. B. manu
propria vigore itaq presenti actus Executionis in diem
Sodiernam recte Cadez et devenien Partibus ips Nunq et
gria ad N. Regina de Wazynskie N. Rabin Nowicz Wo
Conte in opia N. Adami Zglenicki Patris Sui amittat
potter ad Imos Krasnewski potter p mi Serpe N. Nicol
de Uminskie N. Antonij Uminski Consortis p N. Anto
nium Uminski maritum nre Sptis Sue Adcitate potter
pro Interesse Admod Rndi Pawlowski Praepositi Sokolnen
Similiter ad ad per eumq potter pro interesse Admod
Rndi Nicolai Laszczynski Praepositi in Korczebody p S. Tho
mam Umieszyski B. Bloccen Spax Judicio pacis Con
parentibus et Nunq Judici Contradictor gribus Partium
Controversijs Judicijs Spax se minuti Quidem ad affecta
tionem pacis ad videlicet N. Michaelis Krasnewski de
dit et Comisit hoc nre Suis Dilationes ad Munimenta
Causae pro Propagand vig adsequen Judicijs Judicijs per

tmos prius vel primius ab hinc in Scepre Celebrand Conser
vando terminum partibus memoratis utrisq in Palle
gatis Judicijs suis sine gravi adcitatione Comparendi
peremptorium, Cum Caeteris adcit Causam praesen suspendit
suspensamq esse declarat ad eorum Sequen Judiciorum praesen
terminos cum totali ibidem Conservato termino Decreti
praesen vigore.

Actum In Plonsko In Terminis Communibus Terrestribus Feria Secunda in Crastino Festi Sanctissimae et Individuae Trinitatis Anno Domini Millesimo Septingentesimo Quinquagesimo Quinto.

Coram MMas Jacobo a Kudzbork Kudzborski Judice Alberto in Bonisław Ubysz Subjudice Francisco Ignatio In Borowice Rosciszewski Notario Terrestribus Plocens Judicibus

Banitus PERFIDUS et INFIDELIS Judaeus Jachymowicz Berek per Nlem Rakowski.

In Causa et actione Judiciaria Inter Nlem Andream Rakowski actorem et Perfidum ac In=fidelem Judaeum Jachimowicz Berek Cittatum Citatione Literali Sigillatae Terrestri Plocens Tenoris Sequentis. Augustus Tertius Dei Gratia Rex Poloniae, Magnus Dux Lithvaniae, Russiae Prussiae etc Nec non Haereditarius Dux Saxoniae, Princeps et Elector. Tibi Perfido et Infideli Jachimowicz Berek Judaeo Plonscens de persona Bonisq tuis seu Domibus aut Mertimonijs Gnaliter Omnibus mandamus Ut In Terminis Communibus Terrestribus Plocens Feria Secunda prius et proximibus ab hinc in Plonsko Celebranae personaliter ac peremptorie Compareas ad Instantiam Nlis Andreae Rakowski actoris qui te ~~cit~~ in haerendo scriptis manualibus per te actori datis Citat pro eo quatenus Tu Summas Infrascriptas et quae primam Octo aureorum Hungaricalium Alteram vero Septem Itiae aureorum Hungaricalium Scriptis Manualibus Scorsivis ad Solvendae assecuratas

una cum provisionibus provenien persolvas Igitur
Citaris advidend et Audiend Te ad persolutionem Sum
mar superius expressar per sententiam Judicij Nos
tri Stringi Solutionem Summar prefatar cum
provisionibus provenien Injungi ac Id quod Juris
erit decerni et Sententiari Datum In Plonsko Feria
Secunda post Domicam Claudi proxima Anno Do
mini 1755. Vertente et agitata Regestroq Publico
Recte Cadenti et provenien ~~Partibus utribusq Ipsis et~~
~~Ill. Andreae Rakowski Actori Coram Judicio Pren~~
~~Comparenti et disiudicationem Sicienti~~
Quiquid G. Rakowski Actor Coram Judicio Pren Com
parens prtl. et Terminum hodiernum per totum Ju
dicior Pentium Tractum Legitime attentans, me
moratam partem Cittatam ad Jus Juridice p Mlo
Rni Ilem Providum Josephum Wyleczienski de Bo
nistaw Authenticum et Juratum Tribus et Ultra Ju
ris ~~Forma~~ Communis Formam Vicibus Quatuor
uti ante Ita post Officiosum Arestum Tempestive
per G. Jacobum Zaborowski Inter positum et per Ju
dicium Pens Susceptum et Connotatum Clamatam
et Vocatt non tamen Comparentem Imo disparen
in Lucro Solutionis Summar Cum provisionibus
provenientium alias in toto seu pro toto Negocij
Suj principalis Lucro Judicialiter Condemnavit. Ulte
rioraq Sibi per Judicium hocce Juridice Fieri et exequi
postulavit Cujus postulationi Juriq Communi Judici
um Pens uti Licite Annuend pœnam Banitio
nis Invim ejusd Lucri Legitime ea in Causa
Obtenti Super prefata parte Cittata Decrevit Can
demq esse Banitam Sententia Sua Declaravit, ad
publicand eand Banitionis perpetuæ pœnam #
Videat Reliquum in ultima Charta seu Fine XXX.

Banitus perfidus et Infidelis Herz Moskowicz Iudeus per M. Thomam In Stanowo Rozciszewski Vnotarium Terren Plocen.

In Causa et actione Iudiciaria Infrascripta Pr M. Thomam In Stanowo Rozciszewski Vnotarium Terrestrem Plocen. Actorem ab una et perfidum et Infidelem Iudeum Herz Moskowicz Incolam Plocen. in hoc rend. Scripto Certo manuali ad Iudicium Presens Pte ab altera Citatum Idq. proeo, Quatenus Ipse Summam Restan. viginti Sex aureor. hungaricalium ex Summa majori Quinquaginta aureor. hungaricalis Scripto manuali die Secunda Martij in anno millesimo Septingentesimo, Quinquagesimo per eund. Infidelem Iudeum Sibi actori Dato assecurat. provenien. et brevi Tempore Solvi Declarat. et hucusq. non persolutum una cum provisione Sibi actori in Instanti persolvat et re aliter enumeret, Citat. Igit. ad videndum et audiendum ad Solutionem Instantaneam per Sententiam Iudicij Presen. Stringi alias Citatione latiori in se Existente in diem hodiernam Sme Cadens et provenien. partibus Ipsis Utrisq. Actorea per Gen. Iacobum Kosicki Ca: 7 Plocen. tand. Prefata Pars Actorea Coram Iudicio Presen. Pter Comparens et Terminum eund. hodiernum per totum Iudicior. Presen. Tractum Sme attentans memoratum Citatum ad Ius Iuridice per Mtem Rni Gnalem Providum Josephum Wyleżynski de Bonisław Authum et Iurate tribus et Ultra Iuris formam vicibus Quatuor Clamatum et vocatum uti ante ita et post officiorum Arestum tempestive per eund. Mtem Iudicio ad stan. Interpositum et per Iudicium Presens Susceptum et Connotatum non tam Comparen. in Lucro Solutionis Summae una Cum provisione ab eadem Summa provenien. alias in toto seu pro toto Lucro negotij sui Principalis admittente Iudicio Presen. Iudtrac assse Condemnavit Ulterioraq. Sibi per Iud. Presens ea in Causa fieri et exequi postulavit et Iud. Presens Iuri Communi Postulationiq. Partis actoreae, uti Licite annuendo in vim ejusd. Lucri

ea

ea in Causa Sma obtenti Decrevit Praesens Decernit
quatenus Pars Citata Summam restantem una Cum
provisione parti Actoreae in Instanti persolvat, idq
Sub Poena Banitionis quae in Casu Summae ejusd non pro
solutionis put de facto non est persoluta ex nunc Decer
nit et ad publicand eand Banitionis Poenam Supra
scripto Mtem addidit et Deputavit, Qui Mtis Satisfa
ciend Deputationi Suae à Judicio Praesens habitae eand
Banitionis Poenam ac Ipsummet Citatum, Praesens in Termino
Disparere esse Banitum Juri Communi Contrari
um et rebellem hic in atrio Stubae Judiciatis ac
in alijs locis Publicationi Consvetis Praesens Plurima
Nobilitate ad Judicia moderna Forumq Publicum
Congregata alta sua Praeconica et Sonorosa voce procla
mavit publicavit et ad notitiam Omnium ptum Praesens
indubiam Deduxit, de quo Praesens Id Mtis Fecit relati
onem post quam publicatam Poenam Banitionis
Jud Praesens pfacienda in Praemissis Juxta Praescripta Juris
Communis executione Causam hanc cum toto ejus
effectu ad Mtem loci Capitis seu Mtem locorum Capitis Sub
Cujus vel Quorum Jurisdictione Praefatus Citatus Secum cum
Bonis Suis Subest, vel Consistit, remisit, remittitq
Praesens Decreti Praesens vigore, in Continens Mtis Rni Gnatis
Providus Josephus Wyszyński de Bonisław Authus
et Juratus palam Recognovit Quia Ipse Citatus literatus
Sigillo pro Judicijs Terrestribus Plocensibus in Płonsko Celebrand
Serviens edito Cons Praefatus Citatus hic ad residentiam seu
Domum Ipsius Propriam Plociae Sittam Frastia
pt Dm Jubilatae anno Praesens pxe Praeterito Detulit
exportavit posuit reliquit et depositione notifi
cavit de quo Praesens Id Mtis fecit Relationem.

Banitus

Infidelis Judaeus Jacobus Wołek per Gsum Ma
thiam Karwowski Burgrabium Crez Vssogrod

In Causa et Actione Judiciaria Infrascripta Inter Gsum
Mathiam

Mathiam Skarwowsky J.C.V. Sandec Stare
[illegible] Succursalem Wisliciensem Decanum Actt. et Sp
fidelem Judeum Jacobum Wotek Sartorem et Jncolam Civi
tatis Plocen Actt citationis Literas Sigill Ofi Plocen Teno
ris Sequentis. Augustus Tertius D.G. Rex Polonia
magnus Dux Lithuaniæ &c: nec non Hereditarius Dux
Saxoniæ Princeps et Elector. Tibi Perfido ac Jnfideli
Judeo Jacobo Wotek Sartori et Jncolæ Civitatis Plocz
de Persona rebus Bonisq; tuis Vbiq; omnibus man
damus ut in Terminis Communibus Tribus Plocen
Feriâ Secunda prima p primius abstine vt Plonsko
celebrand personali ac peremptorie Compareas ad Jn
stantiam Dni Mathiæ Skarwowsky J.C.V. Actt. Qri
Te Jnhærendo Scripto certo manuali de data Ejus
in Plocia Sexto die Festi Sancti Stanislay Sextili
Ao Dni 1764 super Summam Sexaginta Ducator
Type una cum Provisione p Te tibi Actt Dato Ci
tat ad Videnda et Audienda Solutionem Summæ
Ejusd Jnstantaneam Te per Sententiam Judicij Vbi
Stri Astringi et Compelli Contraventionem Scripto Li
pertis de data exarato Decerni et Sententiari Ex
pensas Bonificari Alteras pro Exigentia Legis et Ju
stitiæ Vbi Te Statui Citaris Dio parituras et Judicialiter
responsuras Actt in Plonsko Feriâ Tertia ante Festum
Ascensionis in Calcem Christi Dominj Anno Ejusd 1764
Vertente et agitata Registroq; publicis recte Cadenti et pre
sen. Qri quid D. Skarwowsky J. Cre in præsenti Acta Coram
Judicio præs Plr Compareas et Terminum Eund per totum
Judicium præs tractus Legittime attentans, memoratam par
tem Citatam ad jus Judicie p Jnstem Dni Elect Boviel Jo
sephum Wyleszynsky de Bonistaw Authen et Juratum Scr et
ultra finis Communis formam Vicibus Quatuor clamatam
nantamen p se nec per suum quemvis Legitimum Nepotem
Comparentem Dio Disparentem in Causa Solutionis Summæ una
cum provisione aliis in toto seu pro toto negotij sui
Prosequela

Principalis Lucro Judicialiter condemnavit ulterioraq sibi per
Judicium hocce Juridice fieri et exequi postulavit cujus po
stulationi juriq communi Judicium praesens uti Licite an
nuendo poenam Banitionis in vim Eiusdem Lucri Legitt
Ea in Causa obtenti Super praefata parte Citt decrevit Eun
dq esse Banitt Sententia sua declaravit ad publicandum
Eandem Banitionis perpetuae poenam Suprascriptum Mlem
Rnum Elem Provid Josephum Wyszczynski Judicij sui apparitt
addidit et deputavit qui Mlis satisfaciendo deputationi
suae à Judicio praesenti habitt memoratt poenam Bani
tionis ac Ipsammet Partem Citt. praesentem in Trmo dispa
rem esse Banitt Juri Communi contrariam et rebellem
hic in Atrio Stubae Judicialis ac in alijs locis publi
cationi solitis in Frequentia plurimorum diversi Status
et Conditionis hominum alta sua sonorosa et praeco
nica voce publicavit proclamavit et ad noticiam omni
um indubiam deduxit de quo praesentem Idem Mlis e loco
publicationis ad Judicium suum rediens fecit Relatio
nem postquam publicatam Banitionis poenam modo
ut praemissum est obtentam Judicium pro faciendo in
praemissis Justa praesentium Juris communis executione Cau
sam hanc cum toto Ejus effectu ac partibus Ipsis
utriusq ad Mcum loci Capitaneum seu Mcos locorum
Capitaneos sub cujus o quorum Jurisdictione praefata pars
Citata cum bonis suis subest u consistit remisit re
mittitq praesentem. Atq in continenti Mlis Rni Elis Cdus
honestus Josephus Wyszczynski de Bonislaw Authen et
Juratt palam publicaq Rvit. Quia Ipse Citt Literatt sigillt
Judicijs Tribus Plocen spectan editt Con praefatt Citt ad
Domum Citt Plocia sitt justa Datt in Citt praellegata po
sitt Anno praesenti detulit exportavit posuit reliquitq ac de
positione ut Juris est notificavit de quo praesentem Idem Mlis
fecit facitq Relationem.

Dilatio Inquisitionis in Relicto Krasniewskie

Actum in Plonsko in Com Tribus F. Sta pt Fm Purificationis EV. Mgrae
Anno Dni 1756.

Dilatu Munimentor mr SS Malawski et Radwanskie
In Causa et actione Judiciaria inscripta mr SS Brancu
cum Malawski et Adami filium aid ab una et Barba
ram de Slurowiechie et N. Fabian Kanowski relictam
contem ordinar habens, Albertum et Martinum filios Xad
wowskie imperendo, Documentis Causam prem elucidan
tum manu authie facte ad Judicium prem Sre Ploc
mi Comitis celebrane parte ab altera citat dq pro Ec
dra licentia alter donationem super sorten a N.N. Tho
ma Alberto Simone Korzybskie patribq mr se germa
nis et Nicolai filijs mr B. Malawa facten ergo
ipse concernen adquisivend attamen ipse eandq nullo
habito jure Popelent ipsum Authorem ex sorte ostata
participant nihilq ex hac sorte ad tribunal pendq
ad impiriant Citant igit ad videne et audiend
ipse ad satisfactionem compet Omnium pretenti
tiam Judicij prem Thoruj dimpsionem Cortis per
ipse mdebite popesse una cum dando calculo in pre
tia Judicij Competen assignand alterq pro causa et
termini hujq exigentia cem ipse decretu Statui et Con
tentian prem alias citatione cauq latori in se exi
stenq in diem hodiernam legitime caden et de
venien partibq ipse ultroq et quoad alt. prter citat
per N. Casimirum Radwanski suo et alior citat nme prter
coram Judicio prem Comparen et Secum Judicia aliter con
troverten quibus particum controversijs Judicium coram
se productis et exauditis ad affectationem Partis
citatae dedit et concept hoc ne Judicium dilatio-
nem ad munimenta causam prem impugnare
ad segven Judicia Trna Thoren prius vel proximius
abhinc in Cto malo celebrand conservando termi
num Partibus memorat ultroq in Collegiatis Judicij
Suis sine quavis adiutatione Comparendi peremptio
nium Decreti prem vigore. In sententiam M.R.P. Jose
phus Wylezynski de Comicum Auctus et in atten
tam Rubr. Quia ipse actor literas dignitatis pro Jud
icio prem Securien ad hoc com ipsa citat ad R. Ma
lawa P. Dza in Crasnino Festi Circumcisionis Dni Regnum
anno prem detutulit exportavit, Posuit relignit et
de positione notificavit, de quo prem ita constat
Relationem Dilatio Munimentor mr N.N. Koszczynski
et Superficie.
In Causa et actione Judiciaria inscripta mr N.N.
Antonium Gorczynski et N. Sqeda Poscensis Hereditar

de hac luce decessi fratrem germanum actum ab
una et Matthiam ac Stanislaum Stupeckie
ol N. Alberti Stupecki Sterilibus statis decessi fratres germanos adhae
rendo Scripto Manuali per olim N. Albertum Stu
pecki in rem mentionati ol N. Pauli Goscinski
Super Summam Triginta Tynff dato Secundo
pt Obtentae Contumaciae poenam ad Judicium Trie Plocen
in Plonsko celebrandae parte ab altera Citatae idq
pro Eo. Quatenus ipsa Summam promissam Tri=
ginta Tynff una cum provisione brevi tem
pore Solvi assecuratae, instantanee persolvant
Quare Citantur ad videndae et Audiendae ipsa ad perso
lutionem praedictae Summae cum provisione Senten
tia Judicij nostri Stringi ac id quod juris Erit decer
ni et Sententiari praesentem Alias Citatione eam lation
in se existentem in diem hodiernam lmae cadentem et
devenientem partibus ipsis utrisque et quae actum praeter Citatam
per N. Matthiam Stupecki suo et fratris sui nomine
praeter coram Judicio praesentem comparentem et secum Judicium
Controvertentem quibus Partium Controversijs coram se
inductis et exauditis Judicium ad affectationem Par
tis Citatae dedit et Concessit hoc ut Judicium Dilationem
ad munimenta Causam praesentem impugnantem ad Sequentem
Judicia Trina Plocen prius vel proximius ab hinc in
Plonsko celebrandae Conservando terminum Partibus
memoratae utrisque in praeallegatis Judicijs suis sine quavis
ad citatione Comparendi peremptorium Decreti praesentem
vigore M. R. G. P. Josephus Wyszynski de Bonislaw
Authus et Jurati palam Rvit. Quia ipsa Citatio
nem literatam Sigillatam pro Judicijs praesentem Servientem
edita conc praefatae Citatae ad B. Sathowo Magna Ex Ctia
post Trium SS. Trium Regum Anno praesentem tum et
ejus primam ex qua poena Contumaciae est Obtenta
tempestive Ante Obtentionem illius in duabus integris Septi
manis detulit exportavit, posuit Reliquit et de positione no
tificavit, de quo praesentem ia Mlis fecit Relationem.
In Continenti

Actum in Płonsko in Terminis Communibus Terrestribus Feria Quinta post Festum Purificationis Gloriosissimae Virginis Mariae proxima Anno Domini 1756to.

Coram Magnificis Jacobo a Kucberk Kucberskij Judice Alberto in Bonisław Ubysz Subjudice Francisco Ignatio in Borowice Koscipewski Notario Terrestribus Plocen.

In Causa et Actione Judiciaria Infra Scripta inter Perillustrem Admodum Reverendum Joannem Rokitnicki Canonicum Collegiatae Plocen. Actorem ab Una et Mficam Antoninam de Karczewskie Smoniewska Thesaurarissam Terrae Vice Capitaneam et Judicissam Castren. Visogrodien. Citato parte ab altera Occasione per Cand. M. de Karczewskie Smoniewska Laboriosorum Alberti Ovsłatoris et Luciae de B. Galeminko Subdito actoris ad possessionem Dictorum Bonorum Galeminko prestimonialium pertinentium Officioso Aresto innodatorum Una cum rebus Ipsis propriis tam ad amicabiles requisitiones quam Mtis Officiosum arestum nolle extraditionis processu Causae ac Relatione edito Citationis projudiciis, Item Coram Acto Castren. Visogrodien. Feria 6ta post Festum Sancti Mathaei Apostoli proxima Anno Dni 1755to exinstancia Supra Scripti Perillustris Rokitnicki Canonici Plocen. Contra Pdictam Magnificam de Karczewskie Relicto olim Magnifici Ignacij Smoniewski Thesaurarij Visogrodien. Inhaerent. Officioso aresto inscripta et per Mtem Regni Gratem Providum Matheum Augustinek ad Bona Pruszczyno extradita et recognita de permissis in se Sathori existen. recte Cadent et Legitime in Diem hodiernam incident. Ipsato actor

Coram Judicio Pzen. Personaliter Citans et Trnum
Cunae Adtentans memoratae partem Citatae ut
juri pareat et Trnum cunae adtentet p. Mtem
Rgni Providum Josephum Wylezenski de Boni-
sław Judicialem jurisdice Clamatae non Compa-
rentem Ter et ultra juris Communis Formam
vicibus Quatuor acclamare procuravit quae ta-
liter et in jus vocata existens juri tamen Commu-
ni et Trno Pzen. nec per se nec per suum Quem-
vis legitimum Plenipotentem paruit imo
ut Ad Mtis Judicio Pzen. retulit Contumax exti-
tit proinde in talem Pnominatae partis Citatae
Contumaciam Ipsam Pdictus Actor in Lucro
suo pro toto alias in toto Lucro negotij sui
Principalis prout ante ita et post Arestum
tempestive juris et legis est per Mtem Rgni
Gnalem Providum Josephum Wylezenski Judici-
alem suprascriptum in positum et per Judicium
Pzens admissum admittente Judicio Pzen. Condem-
navit ulterioraq libi per Judicium Pzens fi-
eri et decerni postulavit et Judicium Pzens Ju-
ri Communi et licitae Actoris Postulationi an-
nuendo in Contumaciam Lucrum extraditi-
onis subditor una cum rebus eor. propriis ac
Compensatione Carentiae labor. sub pena Ba-
nitionis decrevit et adjudicavit similemq pe-
nam Banitionis Contra omnes Banitis pa-
tam patrocinantes vallavit et Interposuit
ad quam publicanda Banitionis perpetuae
poenam hocce Judicium Terrestre Plocen. su-
pra Scrum Mtem in actu Connotatum Judici-
alem addidit et deputavit Qui Mtis Talliter
a Judicio Presen. additus et Deputatus Jus mu-
nusq deputationis reddens suprascriptam in
Antoninam de Karczewskie relictae olim Mfici
Ignatij Smoniewski Thesauraj Terrae vice capit.
et Judicis Castren. Wizogrodien. Citatae Jure victam
ex instantia

Dicti Perillustris Admodum Reverendi Joan
nis Rokitnicki actoris jure vincens esse per
petuo banitam et de Regno Poloniae Dominijsq
Eiusd Regno annexis praescripto primum in a-
trio Stubae Judicialis ac tandem in quatu
or Aciebus Fori Civitatis Plonensis in frequen
multorum Diversae Conditionis et Status hominum
pro Judicijs modernis Congrega tot voce sua
alta sonorosa intelligibili proclamavit pu-
blicavit noticiaeq omnium hominum in du-
bio Deduxit in facie Judicij Sen recognovit post
quam subsecutam eandem banitionis Perpetuae
poenam Judicium hocce Terrestre Plocen Cau
sam hanc cum toto Ejus effectu ac partibus ip
sis ad Magnificum ~~[illegible]~~ Capitaneum loci sui
magnificos locorum Capitaneos ejus vel quorum Juris
dictioni Eadem M. de Narczewskie Smoniewska
Thesauraria Visogrodien Jure victo ~~[illegible]~~
est Citata Jure victa cum Bonis suis sub
est profacienda et debite juris ordine peragen
da executione remisit remittitq Sen

Dilatio Inquisitionis inter N.N. Wirzbicki Brudzinski et Goszczynski

In Causa et actione Judiciaria infrascrta inter Instigatorem Judicij praesens
ejusq Delatorem N. Thomam Wirzbicki ac ab una et N.N. Va
lentinum Wirzbicki Stephanum Brudzinski et Hiacinthum
Goszczynski Inhaerendo Protestationi coram ac Authoris Anno facta Se
cundo pt Obtentam Contumaciae poenam ad Judicium praesens Terre
Plocen in Plonsko Celebrandae parte ab altera Citatae idq pro eo Quia
ipsi in Convulsionem legum publicarum praedendo Ausi sunt temereq praesum
poserunt, et quia N. Valentinus Wirzbicki nesciens quonam praetextu ad
holodium ac proprium supernivadendo semen ex Canabis jam ni
turatis in hocce holodio existens per modum violentiae accipe
re varijs temporibus famulos ac aggravare percutere con
vulnerare, Agros Sup B. Goszczyno Karpiecino sibi ac
haeredibus nullo habito Jure circiter per Annos decem in
Possessione tenere usu fructu nulliter participare In
super Fundum in B. Dobrzki sibi per ipsos ad Coaranae et Con
seminanae ac Concessum, jam post Coarationem ejusdem
fundi Conseminare denegare et tunc ac ex praefato fundo
Expellere se ac varijs in locis saepenumero in honore
intaminato laedere diffamare, Ad extremum N. Stephanus

Brudzinski Vaccam valoris Quadraginta Tynff fructi
feram nullis de damnis ad forestam abagere et esse vacca
exhalationem Causa extitere Usuiq suo applicare Siliq
nis hyemalis Manipulos sexaginta ex Campis Pr
Goszczyno intercipere, suem fructiferam in libero
Pascuo existere per grandi baculo Concutere mutil
lareq volatilia domestica non observata vicina an
citilia occidere demandare aliasq violentias et
Injurias perpetrare, quare citantur ad videndum et Au
dienda ipsi pro poenis ac refusione damnorum per
ipsos Causatores Sententia Judicij praesentis stringi ac id
quod Juris et Justitiae erit decerni et Sententi
ari praesentis alias citatione eadem latiori in se existen
in diem hodiernam hmo caedere et devenire Partibus
ipsis utriusq et quia alt prlter Cl. N.N. Valentino Wirz
bicki et Hiacintho Goszczynski suis et aliorum Cl. nnlbus
prlter Coram Judicio praesentis Comparere et secum Judices
controvertere quibus partium controversijs Juris
coram se inductis et Exauditis ad afectationem Par
tis alt dedit et Concessit hoc ie Jus Dilationem In
quisitionis Parti utriusq super Contenta Citationis
et Protestationis partis alt in sequentem Judiciorum praesentis
Trnus prius vel proximius ab hinc in Plonchio
Celebrandae Conservando terminum Partibus me
moratis utriusq in praallegatis Judicijs suis sine
quavis ad citatione Comparendi peremptorica Decreti
praesentis vigore.

Imd

In Causa et actione Judiciaria Infrascripta inter Nlem Rohum Tyski Actorem ab una et N.N. Ludovicum Pruszczenski ob martini Filium et Joannem Sechocki Nathiam Glazenski ate Marianna Lictenda invicem Conjuges Lite ~~actalis~~ ~~Lite~~ parte ab altera inhaerendo protestationibus Diversis actibus Coram actis authen Regni facta secundo post obtentam Contumaciae poenam propaenis per Ipsos Succubitae ex eo quia Ipsi in moeram Legum et Constitutionum Regni postpositionem procedendo nec poenas Contra Infrascriptae minime verendo imo easdem vili pendendo ausi sunt tenereq Ipsis temporibus Diversis in protestationibus expressis presumpserunt primo agros, areas, tam per olim Nlem Martinum Pruszczenski Parentem, Ipsius Nlis Ludovici Pruszczenski quantum met et Nlis Sechocki in Bonis Tyski Lite antiquitus ad actorem pertinen per ipsos nullo jure possessos sibi per vim appropriare, usus, fructus ex ejusdem percipere circa praemissos sesse opponentes actores verbis laesivis honorem nobilitarem tangentibus sepe numero afficere diffamare irrealia nunquam probanda ob jure ac post summam triginta florenorum Polonicalium per olim Parentem tuj supra scriptae Nlis Pruszczenski pro vulneribus ac alijs violentijs olim Nli Petro Tyski Parenti Actoris Complanatione Certa agnitam huc usq non exolvere denique pratum grodka in ejusdem Bonis Tyski Lite per Ipsos N.N. Glazewskie Conjuges violenter sibi adimere et usui suo applicare ac ex eodem foenum colligere, tres piros fructiferas excindere ad extremum munimenta et quaevis documenta ad actorem pertinentia apud Ipsum Nlem Pruszczenski et olim Nlem Tyski Fratrem actoris Interrupto non restituere per quae praemissa leges Regni transgressi sunt poenasq exinde emergentes succubuerunt nihilominus pro assignatione respectu appropriationis agrorum areas et prati per Ipsos nullo jure ademptorum ad fundum Bonorum Tyski in Praesentia Judicij Praesens una cum dando calculo condescensionis ~~[illegible]~~ injungendaq solutione summae supra scriptae Praesens citant alias citatione eadem

Fusius in se premissa

Obloquente in Dicm hodiernam in Idem et proveri
em partibus Ipsis Utrisq et quidem Actore Per
sonaliter citato promitteregse Nlis Joannis Schoer
li Suo promitteregse per eundem personaliter tandem
quoniam reliqui citati presentiri Fiscalis dispatoz
et se defendendo permittent prout de eundem petiit
Nlis Scholasticus causa Dem suspendit ad cognitionem
Sponse [illegible] quos prefatus
Actor coram Judicio Dem Personaliter Comparens et
Reum eundem hodiernum per totam Judicio rem
tractum Dem audiens legitime ad tentam memorat
am citatam exceptis bobilibus Ziegwsliis hodie
libus Conjugibus ad jus jurandum per Dem Regis Fiscalem
Honestum Josephum Ulrych de Donistaw Judicialem
Tribus et ultra juris formam vicibus Juratum ultimate
et post officium arestum temperative per legem
Dem in dicta pausum et Judicium Dius susceptum
honorum acclamare fecit qui citatus totiens vocatus cla-
mate et vocati non [illegible] nec Procurator suus quis vis lonus
Dei potentis
ut de Mes Retulit contumaces extitisse quorum con
tumaciam Prefatus pars actorea causando petijt sup
citatos disparentes pdnam banitoris Decreti
fieri et exequi pro tuleri Cujus postulationi Judicium an-
puendo Despectibus sub Judicio Dem citatorie Comparentibus pdne
banitoris decernit ad cautelam implicando pars Dem
petitam banitionis pdnam ac pronunciando Dem Judicem
Nlis Dei Voluntatis Judicij qui hac parte Dem ad sedendum Supremo
mo et Parentem me fecit banitorem ad Sedendum et De pertinet
Zui Nlis Satisfaciendo.
nomet de bertam hic in acto Sub Judicialis aim
alijs loci publicationi solitis ni mirentis hucto
tum varijs statuts et conditionis hominum ad-
ta sua et pronica Lonorosa voce publice vit mocla
mavit [illegible] et ad no citatum omnium in dulciam
deduxit Decus Dem Reis loco publicationis
ad Judicium Dem sedens fuit relationem rectum
banitionis ejus modi pdnam publicata modo et
tum est ostensum Judicium Dem prosequendo in premis
sis juxta Dem statum juris communis executionem causam
hanc cum toto ejus effectu ad partes Ipsis Utrisq
ad magnificum loci Ejusdem vel nim Locorum
Capitaneos cujus vel Quos jurisdictioni hominata
Vide ut infine. Sub paragrapho. . . . ###

XXX Supra Scriptum Mlis Rni Glis Providum Josefum Wy
lezynski Judicij suj appartorem addidit, et Deputa
vit Qui Mlis Satisfaciendo Deputationi suae a Judicio
Pzeng habitae memoratae poenam Banitionis ~~[illegible]~~ ~~[illegible]~~
~~[illegible]~~ ac Ipsammet Partem Citt
Pzeng in Termino Disparentem esse Banitam Juri Com
muni Contrariam et Rebellem hic in Atrio Stabae Judi
cialis ac in alijs locis publitioni solitt Pzentibus pluri
mis Variae Conditionis et Sexus hominibus ad Judicia
moderna forumq publicum Congregatt alta sua Sonoro
sa et praeconica voce publicavit proclamavit et ad No
ticiam Omnium ptunc Pzentium in dubiam deduxit
de quo Pzeng Jae Mlis e loco publicationis ad Judici
um suum rediens Fecit Relationem post quam pu
blicatam Banitionis poenam modo ut praemissum est
obtentam Judicium profacienda In praemissis Juxta prae
scriptum Juris Communis executione Causam hanc
Cum toto ejus effectu ac partibus Ipsis Utrisq ad
Mscium loci Capitaneum seu Mficos locorum Capitane
os Subcujus vel quorum Jurisdictione praefata pars
Cittata Cum Bonis Sujs Subest vel Consistitt re
misit remittitq Pzeng. Hicq in Continenti Mlis Rni
Glis Honestus Josephus Wylezienski de Bonis Bo
nistaw Authenticus et Juratus palam Rvit Quia
Ipse Cittationem Literalem Sigillatt pro Judicijs
Pzeng Serviens Edictt Cong praefatt Cittatum ad Op
pidum Plonsk seu Domum Ibidem Sittam Cum merti
monijs in eadem existentibus iuxta Datam in prae
allegata Citatione positam Anno Pzeng detulit ex
portavit posuit reliquit et depositione notificavit de
quo praesentem Jae Mlis Fecit Relationem

Pars Citata Cum bonis suis Subest et Consistit remisit remittitq. Ipsum hicq. in Continenti Personaliter Comparens Mtis Regni Gnalis Providus Josephus Wylezenski de Bonislaw authen et juratas ptam rvit quia Citationes Gnales Literales Sigillatas pro Judicijs Ipsum Servien editas Contra Pfatos Citatos ad Bona Tyski magna Feria Quarta in Crastino Festi Sanctorum Trium Regum Anno Domini 1756to et quidem primam ex qua ~~et quidem primam~~ pœna Contumaciæ est Obtenta tempestive ante Obtentionem illius recte in duabus Septimanis detulit exportavit posuit reliquit et depositione notificavit de quo Ipsum Pdem Mtis fecit Relationem.

Dilatio munimentor. inter N.N. Tyskie.

In Causa et actione Judiciaria infrascripta inter N. Rochum Tyski ach ab una, et N. Gaspar Tyski fratrem Patruelem in hæredo mãoni coram actis Authenticis Regni facta Secundo pt Obtenta contumaciæ Pœnam ad Judicium Ipsem Tre Plocen in Plonsko Celebrand Parte ab altera, Citatum idq. in eo Quia ipsi Sortem Super B. Tyski magna sit tum inventaria omnia ac totam et integram Suppellectilem Domesticam fatis ol N. Tyski Simonis Steriliter de hac luce decessi Patrui actoris derelich nullo jure deoccupavit et ab annis Plus minus vigniti in Possessione sua tenet usus fructus exclusæ Sorte Participat nihilq. tam ex pfata Sorte quam Inventarijs rebusq. mobilibus seorsivo Regestro specificat æqualiter ach et ipsi concernen ejd actori tribuit perinde non postremi pfati ach injuriat insuper ædificia in Sorte pmissa existen Supine desolavit, qua ppter Citatur ad videnæ et audienæ ipsi ad Satisfactionem pmissor omnium per Sententiam Judicij Ipsen Stringi, ex divisionem, tam Sortis quam inventarior totiusq. Suppellectilis domesticæ æqualiter ach et ipsum post fata pdicti ol Patrui concernentium una cum dando Calculo assignari compensationem ad

Compensationem ædificior per ips desolator decerni ac id.
quod juris ent decerni et sententiari p.sens alias citatione
eadē latione minē existen in diem hodiernam recte cader
ædevenien Partibus ips utrinq; et quidem autore N. Roche
Typki prtter citatū N. Gaspare Typski prtter coram Iu
dice p.sens comparen et Seum Judicē controversiā
quibus Partium controversiæ Judicium p.sens coram De
ductis audito, ad affectationem Partis citatæ dedit
et concept, ita Judicium Dilationem ad munimenta
causam p.sen impignan adhepten hodierna Feria Sexta
Prius et proximius ab hinc in Pomsko celebrand con
servando terminum Partibus memoratis utrinq; ips
allegatis Judicijs huis Sinequarri admittatione compa
rend peremptorium Decretū p.sens vigore.
Dilatis munimentis mr S. Wotowski et J.U. Cyrinski Eccleñ
Babonewen Altanitam

In Causa et actione Judiciaria ms Era niter S. Michae
lem Wotowski Bi Babonewo suerdem actū ab una et
Altrem Admoā Andium Sebastianum Cyrinski Eccle
siæ Babonewen Altanitam minuendo macinatū cond
actū Authōr Emi factā parte ab altera citatū idq; in Eo.
Quatenus ips Jura et documenta mera resolutioni et dis
cussioni Judicij Terris a Fundatoribus ips subiecta Data
et Altari ips servien vigore quod in Domo ips seu
residentia in Bonis Babenewo Alt circa Ecclesiam con.
sisten, Propinationem liquor videlicet Cremati et Exe
vini per ips indebitā usurpati nonquam vero per
antecessores ips altanitas practicati, qui nimio mini
tatam in diminutionem proventuum sui actūs ex cogni
vendicare et exercere audet et quoniā reproducat, et Eam
portet qua propter citatū ad videndā et audiendā ips ad repu
diationem et denominationem jurium Inscriptionum qua
rum et Documentorum Compam propinationem abrogar per
sententiam Judicij p.sen, ulterius usurpatū per ips indebite
propinationem inhiberi interdici et abrogari, restitutionem
damnor et litis expensar ~~sibi dandi~~ per ips causatas
et causandas adjungi ac id quod juris fuerit Judicij fieri de
cerni et sententiari p.sen alias citatione eadē latione minē
existen in diem hodiernam Sme cader et provenien Partibus
ad Judicium Sme Locū in Pomsko celebrand ips

ipsi utrisq; et quia ach G. Michaele Wołowski prlter Citato
Illri Admodo Rndo Sebastiano Cywinski Ecclesiae Baboszewicz
altarista prlter, Coram Judicio pzen comparen et secum
Judler controvertes quibus Partium Controversijs Judicium
pzens coram se inductis et exauditis ad affectationem
Partis Citatae dedit et concessit hocia Judicium Dila
tionem ad munimenta Causam pzen impugnan ad se
quen Judicia Trnia Plocen prius et proximius ab hinc
in Płonsko Celebrana conservando Tmum Partibus me
morat utrisq; in Pallegatis Judicijs suis sine qua
vis ad citatione Comparenae peremptorium Decri
pzen vigore.

Dilatio Munimentor inter G.G. Korzybskie ac alios.

In Causa et actione Judiciaria in prascra inter Nobiles
Albertum Mazewski atq; Petrum Florianum Ma
thaeum et Franciscum Fratres inter se germanos
Korzybskie ach ab una et NN. Mathaeum Sikorski
Alexandrum Adamum Franciscum Valentinum
Stanislaum et alterum Adamum Korzybskie aliosq;
Haeredes et Possessores Br Korzybie magna in haerendo
maoni suae coram ach Authcus Rni fach ad Judicium
pzens Trre Plocen in Płonsko Celebrana Pte ab altera
cit, idq; in Eo. Quia ipsi ausi sunt Salem districtu
alem procurata a G. Succollectore assignatione Bona
Korzybie seu Sortes ibiq ach sib haeredib afficien sin
gulis Annis intercipere, ex eoq; Sale nihil sibi ach tri
buere, exinde se ach injuriare qua pter Citant
ad videnae et audienae ipsi pmissa scilicet restitutionem
Salis, Plus minus per annos Octodecem accepit et sibi
applicat per sententiam Judicij pzen Stringi, ac id.
quod Juris erit decerni et sententiari pzen alias Citatione
Eae pmissa fusius in se obloquen in diem hodiernam
lme cadem et provenien Partibus ipsi utrisq; et quia
ac Prea per NN. Korzybskie et Albertum Mazewski
suis et alior ach nnibus prlter, Citata per NN. Ada
mum Franciscum Stanislaum et Mathaeum Ko
rzybskie suis et alior Citat nnibus prlter coram

Judicio p̃er comparer̃ et eorum Judex controverſ
quibus Partium controverſiæ coram se inductis et
exauditis ad affectationem Partis alt̃ius dixit et
concepit hoc ill̃i Judicium dilationem ad muni-
menta ad causam p̃er necessaria ad seq̃uen Judicia
fina Plocen prius proximius ve ab hinc in Festo
Xto celebran conservando eorum partibus memo
rat utriq; in Calleg ad Judicia huius fine quaem
ad citatõne comparend peremptorium. In contine
N.R. Providus Josephus Wyszenski de villa Bonistaw
authus et Jurat Palam Part. Zona ips Attalus literas
Regias pro finis p̃er servien Edict coz p̃fat Attal
ad Bona Kerzbi magna pixta datam in citta-
tõne prout anno p̃er detulit exportavit Petuit Reli-
quit et deposit̃one notificavit de quo per me Judi
fecit Relationem

Dilatio munimentor̃ inter NN. Rakowski et Grabowski

In Causa et actione Judiciaria m̃pria inter NN.
Josephum Grabowski Citatorem autorem ab una et NN.
Jacobum Brignum Sortis m̃ B. Rakowscki anteact et Balthas
sar ejusd Sortis modernum, ex adverso Rakowski, mhil
rendo Scripto certo manuali super summum Centu
Quinquaginta Flynk per se ad N. Franciscum Kozybski
m̃ium dotis N. Catharinam Rakowska quond N. Fran
cisci Kozybski centem ad Brignam de Sorte hypra
scra concamentem exhibit per te N. Rakowski Brigne
m̃ Personam ad diem ad Judicium hic Plocen m̃ten
sem celebrand p̃ta ab altera Attalibig m̃ Eo. Quia ips
seu quo[illegible]nus Solutioni ips magis affect sum.
mam eand centum Quinquaginta Flynk ex Scripto
esse apparen ad retrosolvant et cum
primum Siquid sortem eand a se ad m̃ Possessionem
eam receperunt enumerant, quapropter Attan
ad videnda et audiend ips ad p̃mis dam Relationem per
tentiam Judicij p̃fat Nings ac id quod hinc erit
decern et de tentian p̃fer alias Attalone ips prepa
ratum me Obloquen in diem hodiernam m̃ident et p̃senen
Partibus ips ubiq; et quod ad. N. Josephus Grabowski
pariter Citata p̃er N. Balthasar Rakowski huc et alibi
Attal nne pariter coram Judicio p̃fer comparen et de
et Jacobum

eum

secum Judler controvertere quibus Partium Controversijs
coram se inductis et exauditis ad afectationem Partis
citatae dedit consessitque ut Judicium Dilationem ad Mu-
nimenta Causam praesentem impugnare ad sequentem Judicia
Trina Plocen. Prius proximiusve ab hinc in Płonsko
Celebrandae conservando Trinum partibus memorat
utrisque in praeallegatis Judicijs suis sine quavis adcita-
tione Comparendi Peremptorium Decreti praesentis Vigore
et hic subinde M. R. J. P. Josephus Wyleżeński de Villa
Bonistaw, Authus et Juratus Palam Revil. Quia ipsi
citationis literas sigillatas pro Judicijs praesentibus Servien
effectu con praefatae Cit. ad Bona Rakowo 7. 8ta ante Trinitatis S. Agne
~~Quatenus~~ ~~[illegible]~~ thus V. et M. anno praesenti anno praesenti detulit exportavit Posuit
reliquit, et depositione notificavit de quo praesentia
Mtis Fecit Relationem.

Dilatio Majoris inter N. Korzybski et M. Szydłowski Venatoris
Zawskrzen.

In Causa et actione Judiciana infrascripta inter N. Ada-
mum Korzybski ach ab una, et Mgcum Edvardum
Szydłowski Venatoris Zawskrzen. inhaerendo Scripto Certo
manuali ~~[illegible]~~ summam super Centum Tynf.
per seach ipsi mutuodat ad Judicium Trinitatis Plocen. in
Płonsko Celebrandae parte ab altera Citatae, idque in Eo. Quia
ipsi summam eandem Superius expressam Centum Tynf. praefa-
to Scripto manuali se assecurat pro tempore Solutio-
ni praefixo non exolvit, peridque ejus Scripto Contrave-
nit seque ach injuriavit ac in litis expensas indu-
xit, qua propter citat. ad videndum et audiendum ipsi ad
persolutionem summae ejusdem ~~[illegible]~~ per sententi-
am Judicij praesentis stringi, ac idque quod juris erit decer-
ni et sententiari praesentis alias citatione ipsi praemissa
fusius in se obloquentem in diem hodiernam recte
incidentem et provenientem Partibus ipsi utrisque et quae actoris
per G. Nicolaum Kowalewski B. C. P. praeter, citata per
G. Joannem Turowski B. C. P. praeter coram Judicio praesentis
comparentem et secum Judler controvertere quibus Par-
tium Controversijs coram se inductis et exauditis ad
repositionem comparentem citati, hoc ut Judicium de-
dit

dedit et concessit dilationem Majori M. Edvardo
Szydłowski Venatoriae Zawkrzen ex quo Causas Majoris
importantiae in Judicijs Tribunalib. Rni Petricoviensis
attentat quam probabit literatorijs Documentis jux-
ta legem in Sequen. Judicior. praesen. Trnis conservando
Trnum partibus memorat utrisq. in praallegatis
Judicijs, Prius proximiusve ab hinc in Płonsko cele
branae sine quavis ad citatione Comparendi perem
ptorium Decreti praesen. vigore. et hic subinde M. R. G.
Hstg Josephus Wylezenski de Villa Bonisław authus
et Juratus Palam Rvil. Quia ipsi citationes literas
sigillat. pro Trnis Communibus Tribus Servien.
Edik. con. praefat. Citat. ad Bona Sokolniki ~~[illegible]~~
~~[illegible]~~ F. 5ta pt Trn. SS. Trium Regum anno
praesen. detulit, exportavit Posuit reliquit et depositio
ne notificavit, de quo praesen. ut Mlis Fecit Relatio-
nem.

Dilatio inquisitionis inter G. Lesnikowski et Honestum
Ovillatorem Zielonka

In Causa et actione Judiciaria in praesentia inter Insti-
gatorem Judicij praesen. ejusq. Delatorem G. Michaelem
Lesnikowski ach. ab una et Honestum Joannem Zielon.
ka Ovillatorem inhaerendo poni sua coram ach. au
thentiae Regni fach. secundo pt Obtenta contumaciae
Poenam ad Judicium Trre Plocen. in Płonsko Celebranae
prte ab altera Citat. utq. in Eo. Quia ipsi sibi ach. viae
Publicae cuiquae liberae Obsessit, et intercepit concute-
re attentavit, laesit, difamavit, improbabilia Obiecit
insuper Canis Domus Custodis per Concitationem Ca
num ipsi exhalationis, Causationis, ~~ipsi~~ Qua propter
citat. ad videnae et audienae ipsi per Sententiam
Judicij praesen. stringi, Poenis condignis puniri acid.
quod jus et Justitia Sancta poposcerit, con. ipsi statui
decerni et Sententiari praesen. alias Citatione ipsi
praemissa fusius in se Obloquen. in diem hodiernam
lme Caden. et proveniet Partibus ipsi utrisq. et quae
actore N. Lesnikowski prlter, Citat. N. Andrea Bako
wski prlter coram Judicio praesen. comparen. et secum
Judler controverten. quibus Partium Controversijs

a Judicio

pśens ~~dotret et exhibit~~ tandem ad affectationem Partis actoree. Dat Dilatio Inquisitionis Parti ultrą super contenta Citationis et Protestationis Partis actoree mi Jeguer Judicis pśens termini prius proximiuue ab hinc mi Pśenśto celebrandi conservando Primum Partibus memorab ultrą mi pallegab Judicium sine quavis dilatione comparendi Peremptorium Decreti pśens rigore.

Dilatio Inquisitionis mr Illrem Andrum Wimieyski et NN. Zochowskie

In Causa et actione Judiciana mi prescra mitis Intigatoris Quidą pśens ejusą Delatorem Illrem Admcą Andrum Wimieński antea Zochowien curatum, nunc mi Drona Prepositum ach ab una, et NN. Mathiam Zochowski mi prascrab videlicet motorem Principalem tam Andream Parentem et Josephum filium Schłkatą Theresiam de Lobrenieckie D.D. Gaspari Krakowski# denią ~~NN.~~ Joannem Zmyczyski Joannem Seu alterum cujusvis mis Bernacki famulos Complices mihirendo officiose arresto coram ach minodall tum ponibus coram ach authentici Regni fori seu tacitus ad Judicium me Vocet prius et proximius ab hinc mi Pśenśto celebrand pte ab altera ach ida mis Quia ipi et quidą famuli cum debita Dominor suor authoritate et apta licentia bene scirent, quod lex Neminem hominum Privatam mi via Publica opprimere aggravare fugat et molestare curia Pśens Publicam eunibus et redeunibus ~~nullibet~~ sed ~~tacita Privata~~ ipi quoą mi contrarium earum legum precedendo mio ~~ea~~ Postponendo tempore certo mi Protestatione expśo ausi sunt temerarię prumpere, Illrem Admcą Andrą actoren et ejus famulos cum curribus et rebus mobilibus ejus Proprijs Domum redeuntį mi via Publica nulla habita pśens ratione Statum Spiritualem ei et violenter cum armis vari generis opprimere, curus cum bobus et equis intercipere, diffamare, ibidą aliquoties repondere protrudere hinc inde non contentis ad Residentiam Parochialem Zochowien ubi protunc Illris Admus Andreas ach commorabat, cum guerra hominum licentiose invadere, ibidą tumultum causare violentias lesiones Inhumanitates perpetrare Inventaria seu ach mobilia Relicti contentą rapuam Quam

pna

velle accipere circa quas Violentias et oppressiones se ach
arreptis manibus in Terram prostrare, damna in
ventarijs tam in Segetibus, Pratis, etiam et volatilibus
inferre Causareq Falsas innumerabiles Violentias
angariationesq pessimas omni tamen inquisi-
tionum genere probandae peragere prout de facto
peragerunt, per quod eorum leges Rnis tam Divinas quam
humanas excesserunt Poenasq exinde emergerunt
pro qualitate et quantitate facti irrogandae succu
buerunt praesens alias Citatione ipsi praemissa fusiq in se
obloquen in diem hodiernam hmc caden et Provenien
Partibus ipsi utriq et quae ad # praeter Citata pro
interesse N. Mathiae Zochowski per eundem praeter pro in-
teresse NN. Andreae Parentis et Josephi filij Dobrskich
per eundem N. Andream Dobrski suo et filij sui nmc
praeter, pro interesse relictae ob G. Gaspari Krasewski
contis per G. Nicolaum Kowalewski B.C.P. praeter pro in
teresse reliquor, per eundem G. Nicolaum Kowalewski B.C.P.
praeter, Coram Judicio praesen comparen et secum Ju
dicialiter controverten quibus controversijs Partium
coram se inductis et exauditis ad affectationem Partis
ach hoc id Judicium dedit et concessit Dilationem
Inquisitionis Parti utriq super contenta Protestationis
ac Citationis Partis Actoreae in sequen Judicior praesen
Trnis prius proximiusve abhinc in Plonsko Ecclesiae
conservando Trnum Partibus memorab utriq
in praeallegatis Judicijs suis sine quavis ad citatione
comparendae peremptorium Decreti praesen vigore
hieq in continen M. R. G. # Josephus Wylezenski
de Bonis Bonistaw authus et Juratus Judicio praesen
bene notus Palam Publiceq recognovit. Quia ipsi
Citationem literas sigillas pro Trnis praesen servien
Edich con praefat Citat ad Bona Zochowo Ecclesiastica
F. 5ta pt. Tm Sancti Mathaei Apli et Evangelistae
prae praeterit anno praesen tum et ejus Primam ex
qua poena contumaciae est Obtenta tempestive
ante Obtentionem illius recte in duabus ~~[illegible]~~ se
ptimanis detulit exportavit Posuit Reliquit et de
positione notificavit de quo praesen id Mtis fecit Relon
Illmo Admoae Rndo Antonio Wisniewski Praeposito Vronen

Dilatū Inquisitionis inter NN. Wirzbickie

In Causa et actione Iudiciana inpraesentia inter Instigatorem Iudicij ppter ejusq Delatores NN. Valentinum Wirzbicki et Anastasiam Zochowska mivicem conjuges Inhonnec non Laberensem Rosaliam minorennem Famulam, famulam# auth abunca, et NN. Themam Wirzbicki et Evam Dobrska mivicem conjuges inhurendo Protestationi ac Obductui Vulner ceram auth Authenticae Sitfelt secundo pt obtentam Contumacie Penam, ad Judicium Trē Placer mi Pronske celebrand auth prte ab altera idq mi Le. Quia ips, non Observatis Juris gradibus, nec attentis "legibus" Regni, quae neminem aggravare aut ledere mihonor, hibent, mo denq uetant et phibent, quando quis mi Proxima vicinitte Secum auth Commanendo, aliquoties temporibus, exitando Rixas et Contentiones, pepimas nulla habitatarione et ptensione dolum indictatq Dei et transare, ergaesse NN. Wirzbickie conjuges auth Dominos, Laberensem vero Rosaliam minorennem Famulam, famulam mi Campis boves ptunc Pascer, ibiq N. de Dobrska Wirzbicka dum cum magna malitia super mivadens "eamq famulam" oppimere, concatenq vulnera infligere mi Derisionepe "oppimere" uf2 auth protunc N. Anastasiam de Zochowska Wirzbicka consortem Actricem circa ppriam Famulq Conjugem "seu opponentem" ledere, diffamare dihonorare et contemptuare, magnis dignitis oppimere demum verijs mi locis coram multis personis vanis Contumeliosis hominibus, ergq mimul auth contemptuare verbis honori nobilitari nociva afficere Calumniareq ad extremum nonnullas pepenas ad oppimendum ergq auth mformare et subordinare "militiam Polam aum" ad mulan auth a Veritis pepe numero avocare, Cum multiferam ~~eram per Matrem tractata~~ Stante vita d N. Adami Wirzbicki Parentis auth manutinerpicere, metas inter agros et antiquos adhuc auth pertinen coarare, Fundos suos auth propinor sibi appropriare ~~et applicare~~, vellas mi Campis suos auth exitum nulla de causa accipere pendq Damnum notabile sibi auth inferre, quae ~~ex~~ propter Atanq adhuc dicta et audienda ips per Sententiam Judicij Officij ~~Orem~~ ~~Carcerem~~ strinxi Panis condignis punire, auth quod plus erit decem et Sententiam et quae maritatam cum manu, Guillam minorennem famulam cum Juramento authentico et apis.

ppri

alias citatione ipsi promissa fusius in se obloquen in Diem
hodiernam hmc cadem et provenien Partibus ipsi utriusq et
quia actorea per N. Valentinum Wirzbicki suo et alior
ach nmc prlter, citata per N. Thomam Wirzbicki suo
et contis suae nmc prlter coram Judicio Officij praesen Com
parem et secum Judlor Controvertam quibus Controver
sijs Partium, Judicium praesens coram se inductis et Exau
ditis ad affectationem partis actoreae hoc ie Judicium
dedit, et concessit Dilationem inquisitionis Parti utriusq
Super contenta citationis et protestationum Partis
actoreae in sequen Judicior praesen Trnis prius proximi
usq ab hinc in Plonsko Celebrand conservando Trnum
Partibus memoratis utriusq, in Pallegah Judicijs suis
sine quavis adcitatione comparenae Peremptorium
Decri praesen vigore In continenti M. R. G. H. Josephus
Wylezenski de Villa Bonislaw authus et Juratus
Judicio praesen bene notus Palam Publiceq reco
movit Quia ipsi ~~ad~~citationem literah sigillah
pro Trnis praesen servien Edch cor praefah ach ad
Bona Goscino Karpiczano F. bta pt Trn SS. Trium
Regum pre praetorih Anno praesen tum et ejus Pri
mam ex qua poena contumaciae est Obtenta tem
pestive ante obtentionem illius, recte in Duabus
Septimanis detulit, exportavit, Posuit, reliquit,
et de positione notificavit de quo praesen ie mtis
Fecit Relationem.

Baniti GG. Koskowski et Wilamowski per G.
Dzierzgowski

In Causa et actione Judiciaria Infrascrta in
ter Gsum Jacobum Dzierzgowski Actor ab una et
Nlos Clementem Koskowski et Franciscum Wi
lamowski Inhaerendo Prooni ac Obsolutioni Vul
nor Coram actis authis Rni facto secundo
post Obtentam Contumatiae Poenam ~~Parte~~ ad
Judicium Trre Plocen in Plonsko Celebrand
Parte ab altera Cito ulq in eo Quia ipsi In Con
trarium Rni legum procedendo ausi sunt

temereq Psumpserunt, Domum actt Superinequitare, Superinequitando et quiq N. Wilamowski Ephiphium de Equo actt accipere et Suum in equum Imponere, ac post cum eod Ephiphio discedere, actt loco extraditionis ejusd ephiphij in B. Maluzyn, viae publice cuiq libera Intercipere, ex post Opprimere Conductore Vulner in Obductione Specificatt Infligere. N. vero Koskowski Pixidem circa easd violentias perpetratas accipere restituere recusare, et exinde se actt laedere Diffamare, Dishonorare, in Duellum lege Publica vetitum provacare ac Interimere omnino velle, aliasq Injurias oppressiones ac violentias Sibi actt Peragere, Qua propter Citans ad videnda et audienda Ipsi ad Persolutionem Taxae vulnerum ac Restitutionem Pixidis per Sententiam Judicij Officij Psens Stringi ac id quod Juris erit decerni et Sententiari Psens alias Citatione eadem Pmissa Fusius in se Obloquens in Diem hodiernam Lmc Cadens et Provenien ~~Partibus ipsis utrinq~~ tanda Pars actt coram Judicio Psens Comparens et eund Trnum hodiernum per totum Judicior Psens Tractum Lmc attentans memorat Partem Citt ad Jus Juridice per JnRS. Plosphum Wylezenski de Bonislaw Authum et Jurat tribus et ultra Juris Formam vicibus quatuor Clamat et vocat non tamen Comparens ratione non Solutionis taxae Vulnerum nec restitutionis Pixidis Judtr Condemnavit, ulterioraq sibi per Judicium hocce fieri et exequi Postulavit et Judicium Psens Juri communi Postulationiq Partis actoreae uti licit annuendo Poenam Baonis decrevit Psensq decernit ad Publicand

candam eanq Bannonis Pœnam Suprascriptum Mtem
Wylezenski Judicialem addidit et deputavit
Qui Mtis Satisfaciendo Deputationi suae a Ju
dicio suo habitae memoratae Bannonis Pœnam
ac ipsammet Partem Citatae Pœnae in Trno Dispa
rentem esse Banitam Juri communi contra
riam et Rebellem hic in atrio Stubae Judicia
lis ac in alijs locis Publicationi solitis Pœnae
Plurimis variae conditionis et sexus homini
bus ad Judicia moderna Forq Publicum
congregatae, alta sua Sconica et sonorosa
voce Proclamavit, Publicavit et ad notitiam
omnium protunc Pœnae in dubiam deduxit
de quo Pœnae Ad Mtis e loco Publicationi so
lito ad Judicium suum Rediens fecit Rela
tionem postquam Publicatae Bannis Pœnam
modo ut Emissum est obtentae Judicium
pro faciendam in Emissis Juxta Pœnarum Juris com
munis executione causam hanc cum toto illi
us effectu ac Partibus ipsis utrisq ad M. loci Capi
taneum seu mm locorum Capitaneos sub Cu
jus vel quorum jurisdictione Pars praefata Ci
tata cum bonis suis subest vel consistit remi
sit, remittitq pœnae nemo vero eanae Executio
nem officiose de Bonis Citatae non comparere
peragere nec per se nec per suas quasvis
subordinatas audeat impugnare velatio quovis
modo irritare Personas, idq sub seorsiva Ba
nitionis Pœna quae contra impugnatores inter
ponit pœnae sui Decreti vigore, Hicq in Continen
MRG. P. Josephus Wylezenski de Bonislaw Authus
et Juratus Palam Rvit. Quia ipsa Citatae literatae sigillo
pro Trnis pœnae Servien Edictae contra praefatae Citatae et quae
contra N. Koskowski ad B. Koskowo contra vero N. Wilamowski
ad B. Zabowo F. 6. ante Fm SS. Trium Regum pae praeterito
anno pœnae tum et ejus Primam ex qua pœna Con
tumaciae est obtenta, tempestive ante obtentionem
illiq

illius rebe in duabus Septimanis detulit Exportavit Posuit, Reliquit et deposione notificavit de quo Pzen ue M. Fecit Relamen

Banitus W. Zglenicki et alij per N. N. Radwanskie

In Caa et actione Judiciaria Infrascrta inter NN. Antonium et Casimirum Radwanskie, Franciscum Karwowski, et Agnethem de Kraiewskie primi et N. Valeriani Radwanski Secundi ad Pzens voti Invicem Conjuges, ac Successores tam ejusdem et N. Valeriani quam Feliciani Radwanskich actorum abuna et NN. Nicolaum Zglenicki et Constantiam de Koshowskie primi et N. Nicolai Malawski Secundi ad Pzens voti Invicem Coniuges Victricum et Matrem tum Ignatium Franciscum et Valentinum Privignos et Filios Malawskie, Inhaerendo Manifestationi coram actis authen Rni facta ad Judm Pzens parte ab altera Citat Idq pro Eo Quatenus ipsi Cessionem Sup Summas binas Primam Viginti Tynphon in B. Kowalem modo Obligatorio haeren, alteram vo Quinquaginta Tynphon in B. Brzyscie Simili modo Existen per se actis utrasq Summas ipsas realiter Exolutas in rem Suorum actis Recognoscant, et insup Solummet S. Malawski Franciscum actis processu pro Solutione Cujusq Portionis ac si Caput ipse afficien ex eadem Summa totali Supius Specificat Simul juncta Septuaginta Tynphiam pria per ipsos Levat provenien pro Judicijs ipsiten Pzen institut indebite aggravat et in litis Expensas Inducit Quare Citant ad Videna et Audiena ipsi Omnino pro Recognoscena in rem actis Pfata Cessione et penis ipsi per S. Franciscum Malawski respectu indebitae Vexa Succubi Sententia Judicij nri Stringi et alias Citatione Eadem Latiori in se et de id quod Juris erit decerni et Sententiari pzens,

Existen in Diem hodiernam recte Caden et devenien Partibus
Parcipe ipsis tanq praefata pars actu coram Judicio praesenti
Comparens et ecclesiae trinum hodiernum per totum Judicior
praesentem tractum legitime attentans memorat Partem Citat
ad Jus juridice per M. R. P. Josephum Wylezynski Jud
dicialem tribus et ultra juris formam vicibus quatuor
damat et vocat non tamen comparens ratione Cessio
nis super sum-mas suprascriptas in rem suae actu
non recognitionis Judiciter condemnavit ulteriorq sibi
per Jus hocce fieri et exequi postulavit et Judicium praesens
Juri Communi postulationiq Partis actu uti licite anna
endo poenam Baonis decrevit praesenq decernit et ad Pu
blicanae canae Baonis poenam suprascriptam M. Wyle
zynski Judicialem addidit et deputavit. Qui Mlis satis
faciendo Deputationi suae a Judicio suo habitae me
morat Baonis poenam ac ipsimet partem citatae praesenti
in termino disparens esse banitam Juri Communi con
trariam et rebellem hic in Atrio Stubae Judicialis ac
in alijs locis publicationi solitis praesenti Plurimis variae
Conditionis et sexus hominibus ad Judicia moderna Forq
publicum congregat alta sua praeconica et sonorosa voce
proclamavit, publicavit, et ad Notitiam omnium praesentium
praesenti in dubiam deduxit de quo praesenti ut Mlis e loco
publicationi solito ad Judicium suum rediens fecit Relationem
postquam publicat Baonis poenam modo ut praemissum
est obtent Jus pro facienda in praemissis juxta praescriptum
Juris Communis executione Cautam hancce cum toto
illius effectu ac partibus ipsis utriusq ad M. Loci Capitaneum
seu MM. Locor Capitaneos sub cujus vel quorum juris
dictione Pars praefata citat cum Bonis suis subest vel
consistit remittit remittitq praesenti ~~[illegible]~~
~~[illegible]~~ In Continenti suprascriptus Mlis Wylezynski
de Bonislaw Authus et Juratus Palam Rvit. Quia ipse Citationem
literam sigillatam pro Judicijs praesenti servien Edictum cum praefata citat ad
Bona Malawa Curiamq citat ibique Lit. Et 6ta ante Festum San
ctorum Trium Regum proxime praeterita anno praesenti detulit
exportavit, posuit, reliquit et de positione notificavit
de quo praesentem idem Ministerialis fecit Relationem.

Dilatio Munimentorum nrr NN. Wirzbickie et alios

In Causa et actione Judiciaria in prasura nrr Instigatorem Judicij nostri ejusq Delatorem N. Valentinum Wirzbicki actum ab una et NN. Thomam Parentem et Casimirum filium Wirzbickie tum Adamum et Matthiam Dobrzskie nec non LL. Thomam ac Antonium seu alterius nnis de B. Dobrzki subditos et quia subditos cum Dominorum Authoritate et assistentijs inhaerendo Proationi coram actis Authicis Rnis Fact. Secundo pt obtentam Contumaciae poenam ad Judicium praesens Trre Plocen. in Plonsko celebrandae parte ab altera Cit. idq pro Eo. Quia ipsi in Convulsionem legum Publicarum procedendo ausi sunt licentioseq praesumpserunt quando quia non restituta summa in exemptionem agrorum sup B. villae Dobrzki Lit. p. ol. N. Casimirum Dobrzki avum ipsi quondam NN. Paulo et Jacobo Wirzbickim sui actum praedecessoribus in summa eo capita eorundem praedecessorum in eadem oppignoratione respicientem eosdem agros per eundem actum possessos ademere expellereq usu fructu et Possessione Privare, Pascua Inventarijs actum proprijs pro fortia denegare actum et ejus Consortem diffamare disgustibus opprimere aggravareq insuper Percutere attentare boves actum proprios nullis de damnis imo ea liberis Pascuis per N. Matthiam Dobrzki petulanter ad forestam abagere eosdem boves per aliquot dies detinere Laboribus eosdem Macerare actum Contentum extraditionem Eorundem bovum exposcentem verbis asperis afficere p N. autem Thomam Wirzbicki nonnullas Particulas fundorum per Coarationem metarum appropriare, non nullos agros sine Consensu et licentia actum Coarare subditos de nominibus specificatos Superius de B. memorati Dobrzki Pilicterum EE. Dobrzkich ad Opprimendum se actum et percutiendum subordinare aliasq violentias Inquisitionibus deducendas perpetrare put de facto peragerunt. et perpetrarunt. pyd cons. leg. et Rnis

cohærent eaq; exinde emergen quæcunq; ad quas dicte cedere
tione eaq; cessiõi ni se existor in diem hodiernam
bnõ cader et devenen Partibus ipsis ubiq; et quas
acti per M. Valentinum Wirzbicki duo et alias act
nrõe pcter actas pro interesse M.M. Wirzbicich
per M. Thomam Wirzbicki duo et filij sui nrõe
pcter ceras Judicio fieri comparer et eorum
Judei controverten quibus Partium sentio veniri
Judicium ceras Reductis Exactis ad acte
dationes Partis Actr dedit et concessit iud
dilationes ad munimenta causar fieri im
pugnar ad seqven Judicia ima Loci in Ec
clia celebrand consenanea Imus Partibus mero
ratis utriq; in pallegatis vdicijs sui nrõe qua
vis. admittatur comparendi peremptorium Dem
fieri vigore et hic subinde M. R. Dñus Venestus Jo
sephus Wyleczynski de Bonistaw Authus et Ju
stus Ballas Civil Jurium ppus actor literas Citatoias
pro Judicijs fieri seriem edux cum Jure citat et
gore cum Dñs. Dobrzhie ad B. Dobrzhi cum vero M.
Wirzbicki ad B. Joseph Karpiczino utriq; P.
Sta pt Dñs Actr Cmune Regno pte ptend anno
prem tum et ejus primam ed qua Bona Contuma
cie est Obtenta respective ante obtentionem
illius ni dualem septimanis detulit Exhibita
vit, Posuit reliqvit et de positione Notificavit
de ejus fieri ejusq; mihi Delecto.

Dilatio Munimentor mi Dñi Wirzbicki et Dziarskie

In Causa et Actione Judiciaria Inscripta mi Dñi Matthiam
Wirzbicki actr ab una et Laudentium Ignatium ac Illm Rdum
Rdum Joannem Canonicum Regularem Lateranen Conventus
Leczneqe Simonem ac Franciscum Patres mr. ed germanos
Dziarskie Intervenondo Contradictu Jomalitio mr. ex ad ab
una et ejus parte ab altera de data et anno ni B. Joseph
ejus Consignato ad Judicium fieri Ire Locum ni Dñi sho
celebrare parte vbi altera Citatoias dej pro Eo Tratenus ejus
Summas Exceptiones Juris Coram Aldo ex Contradictor jon
salitio ad Solvendas aspecuras instantanee nostro Coram

judicio persolvant Ivare citare audire et audiend
ips ad persolutiones supra script[a] summa una cu
priori sententia judicij ozor alingi ac ad quod
juris erit decerni et sententiari quod alias citatione
eaq[ue] lation[e] si se exister[e] in diem hodiernam sine
cadere et devenire partibus ips utriq[ue] et quiq[ue] ad
prtes citat[as] per S. Joannes Spada Ms P. Ploen[sis] prtes
coram judicio ozor compar[ere] et sequ[ens] judex contro
verten quibus partibus controversijs pax te judex
et expeditis ad affectationes partibus dedit et im
cepit hoc ie judicio Dilationes ad munimenta
causam ozor impugnar[e] ad seq[uen]s judicia sua
Loca prius vel primius ad hinc in Plonsko celebrand
conservand[as] suam partibus memorat utriq[ue] in allegat[is]
judicijs suis lite quovis ad citatione comparendi per
emptorie decreti ozor vigore in contrarium N. R. Stephen Wyse
Episc[opi] de Boleslaw Cancellar et Curiæ Sedis Apost[olicæ]
citationes literas sigillat[as] pro judicijs ozor servien[tis]
cum citat[is] ad B. Jobatti juxta datam in citatione
postpar detulit exportavit potuit relig[uit] et de positione
notificavit de quo ozor ejusq[ue] Mpus Relatis

In termino coram exhibitione literar[um] Dni Plocen[sis] in Plonsko Cujus tenor sequ[itur]
talis Augustus Dei gratia Rex Pol. &c. Nec non haeredis Dux Lithuaniae Princeps
Illustr[is] Abbas Corbeiensis et Fuldensis Sueviq[ue] Saxoniq[ue] Princeps Landgravius
Hassiae Dominus aut mentionatis gratiam &c. Significamus ut in Curia nostra Judicij
Ill. Stanislai vel primi ad hunc in Plonsko celebrand[um] partes ad peremptorie compa
reas ad instantiam Mag[nifi]ci Andreae Radowski aut quorumvis documentis causas
coram eisdem citat[is] seu petij coram pena inde executionis virtute condemnationis expete
ad hoc te duces ostendi nemo ad Paratas eand[em] condemnationem ad citat[os] et hoc mi
nime dubitamus binas et quas primo citat[os] aureos Hungaricales alterius vero
ejusdem tres aureos hungaricales Stupchi manualibus solvendis ad solvendum ad
curiam una cum prosecutibus premiche non solutionis Ivare citatum et adhuc
nis ad videnda et audienda te ad productiones dictorum Stupchi exaratas per
sententias judicij nostri Stanislai solutionem demonstrat[as] fact[as] una cum prioris
provenerit injung[ere] pactas in sublatio tenere pro ejusq[ue] decerni ac ad quod
juris erit sententiari ejusq[ue] pro partibus et judici respondere Data in Plonsko
Acta in Castro Posti ad Trium Regum Anno Dni 1750 in quibus hodi
ernam sine cadere et devenire partibus quibus utriq[ue] ad prtes citat[as]
una Mag[nifi]cus Dnus Alexander Orlow prtes coram judicio ozor compar[ere] et
cum judex controvertere quibus partibus controversijs judex coram se
Judicio et finaliter ad finem affectationes compar[ere] citat[as] dedit
et incepit hoc ie jus Dilationes ad munimenta causam ozor
impugnar[e] ad seq[uen]s judicia sua Plocen[sia] prius vel primius ad
hinc in Plonsko celebrand[um] conservando suam partibus memo
rato utriq[ue] in allegat[is] judicijs suis lite quovis ad citatione com
parendi peremptorium decreti ozor vigore in contrarium N. R. D.
Stephen Wyszogrodzki de Boleslaw Cancellarius et Curiæ Sedis Apost[olicæ]
ejus deputat[us] literas sigillat[as] judicijs ozor servien[tis] dicti cum citat[is] ad abhinc
ad domum hic in Opinogora Anno hoc et Mercimonia in eadem domo existen
juxta datam in dilatione positam detulit exportavit potuit relig[uit]
et de positione notificavit de quo ozor ie Mus fecit Re
latio hem.

Actum in Plocko in Terminis Communibus Terrestribus Feria secunda Pridie festi Sancti Martini Pontificis ex Publica Acclamatione Vigore Constitutionis Novellae Incidentibus Anno Domini Millesimo Septingentesimo Quinquagesimo Quinto

Coram MM Jacobo a Kucbork Kucborski Judice Alberto in Bonisław Ubysz Subjudice Francisco Ignatio in Borowice Rosciszewski Notario Terrestribus Judicibus Plocen.

Dilatio Majoris ex Pte G Machczynski ~~et Lisowski~~ acatior.

In Causa et actione Judiciaria Infrascriptae Inter G Ludovicum Machczynski actorem ab una et GG Josephum Machczynski Fratrem Germanum Josephum Białowieski et Bogumilam de Machczynskie Invicem Conjuges Sororem et Socer Inhaerendo maonibus authce facti ac Juri naturae, tum alijs Documentis Causam praesentem Jovan Secundo pt obtento Contumatiae Pte ab altera Citatis idq proeo, Quatenus Ips Justam et Deificam Br Kowalewo et Sortium in Bonis Srebrna Sitar se actorem Vigore Juris Naturae Spectan Portionem in praesentia Judicij Competen Sibi actori Dimittant, Calculumq de perceptis Proventibus ex Jisq Bonis se actori Jure Naturali Concernentibus faciant Desolationem tam in aedificijs Gnlr Omnibus Sibi actori Compensent. tis quam ex re Ruinationis Sylvar in Bonis Srebrna existen per G Białowieski Causatae Sibi actori Bonificationem praestent, Summas Successionales

nales p[ro]d[ic]t Peritiam Rm[u]m Revd[u]m Machens-
ski Custodem Cath[e]. Plocen. sui ad[ve]r[sa]ri et Ips[u]m Pa-
truum per Ips[u]m peremp[to] et ad huius t[em]poris
seriem detentus, una cum provisione percepta
et Restituant, Ipse vero Gr Bratowiecki bonum
in Bonis Svehna vigore Cujusq[ue] acti Contractus
Dimissar[um] bonum in Bobrowa per
ob Gr Albertum Mlochczynski sui ad[ve]r[sa]ri et illius Con-
sortes Parentem cum Prejudicio sui ad[ve]r[sa]ri
uti Possessor existens sui Contractui alterati
naturalis Successor per manifestationem
Instantiæ Labentis Ipsius Possessionis sibi ad[ve]r[sa]ri
calendum p[ro]fuit, Devolutionem Indebitis
ac dolosis et Bonis Compenset, Pretensiones
suas Suo Regestro specificab[un]t Bonificet,
quia propter citatum aud[ie]ns et audiend[us] Sen-
tentia Ips[e] Judicij prez altrinq[ue] Capiato Con-
cta illegali Citr ob Gr Albertum Mlochczynski
sui ad[ve]r[sa]ri Parentem et Ips[u]m Gr Bratowiecki Lae-
et Consenss, Condescensione mad Bona Pa-
walowo et Sortes in Bonis Svehna ad Assig-
ri Dimissionem Sortis naturalis per ob Pa-
rentes Suos Utrosq[ue] sibi ad[ve]r[sa]ri adjudican. Calendas
Sequentis, prorationis sui ad[ve]r[sa]ri Concernen. ad
Actionem una cum Bonificatione Devolutionis et
Demandari ad quod Justitia stricta postu-
larent, exequi et sententiam prez Citatum
alias Citatione Ipse elapsi Assignationis se
Completen. in Diem hodiernam Oneidez et
primer Partibus Ips[e] Utriq[ue] et quid ad[ve]r[sa] pars
Citata per Gr Valentinum Gorkowski Cast. Plocz
Coram Judicio prez Comparuisset ad respo
sitorem Comparen. Joseph Mlochczynski
Dedit et Concessit Reis Judicium Citationem
Majoris esse Mlochczynski exque causas majori
Impertinentia in Judicio Tribunali Rm Petricovien
Exercitandi, quam probat Literatis Documentis
Exerat, quam probat literatis Documentis

Juxta

Iuxta Legem in Sequen. Iudicior. Praesen. Trnis
prius et proximius ab hinc in Plocko Cele-
brand. Conservando Partibus ejusd. Utrisq. Trnum
Comparendi sine quavis adcitatione Perem-
ptorium, Cum Comparentibus vero GG. Biało-
wieskie Conjugibus Suspendit Causa praesens
ad eadem Iudicia Sequentia Termino Conser-
vato. Huiq. in Continenti Pltr. Comparens
MRG. Providus Josephus Wyleżyński de Bo-
nisław authus et Iurat. Palam nit, Quia
Ipso Citat. Literat. Sigill. pro Iudicijs Praesen. Ser-
vien. Edito Con. Praefat. Citat., et quid. G. Josephum
Machczynski ad Bona Kowalewo GG. Quoq. Bia-
łowieskie ad Bona Srebrna Utrasq. Fra. Tertia
Pb. Fm. S. Francisci Confessoris Anno Praesen. de-
tulit exportavit, Posuit, reliquit, et de posi-
tione Notificavit, de quo Praesen. Id. Mtis fecit
Relationem.
Dilatio majoris Inter M. Rosciszewski Vexil-
liferiae Zawskrzen. et Illmum Admum Zołto-
wski Abbatem Conventus P. O. S. Benedicti.
In causa et actione Iudiciaria In praescript.
Inter M. Mathaeum Rosciszewski Vexilliferiae
Zawskrzen. Actabuna, et Illustrissimum
et Rendmum Michaelem et Valentinum
Zołtowski Abbatem Conventus Plocen. O. S. Be-
nedicti Br. Łagiewniki et Lisino haeredem
Tum G. Felicianum Gurski eorund. Bonor. Posses-
sorem Inhaerendo maioris suae acatijs Documen-
tis Causam Praesen. Suffragan. Partes ab al-
tera Citat. pro eo Quatenus Ipso et quid. Illmo Re-
verendissimus Abbas Provisiones a Summis
Binis, prima octo millium Tyn. in Depor-
tationem Oneris M. Eusebij Matowieski

Iudiciae

Judiciale Vi pogrodzen tum ab altera Duor Millium Florenor Polonicalium pro onere M Constantiae de Swieżynskie M actis Consortis Contractu Resignatorio intuitu Resignationis Br Łagiewniki et Lisino Confecto reservatis ac pt per actis Mo Aeternum ab Ipso pacificato per Actorem Mci Matowieski propriis Suis Pecuniis levatis retentas solvat, Res varias Seorsivo regestro Specificat, Arbores in horto phorio relictas ad aedificia valentia, et Sertas per Ips G Gurski acceptas, nec non Inventaria non nulla sibi actori restituant Citant igit ad victenda et audienda Ips ad solutionem Provisionum et restitutionem variar rer et arbor Sententia Judicij pren stringi et Compelli pren Citant alias Citatione Ipsa de pmissis latori in se Complecten in diem hodiernam Invicten et provenien Partibus Ips Utrisq et actis Pltem Citat per G Valentinum Zołtowski B C P Coram Judicio pren Comparen ad affectationem Partis Comparen Dedit et Concessit, hocq Judicium Dilationem majoris; Illmo et Rendmo Zołtowski Abbati Plocen ex quo Causas majoris Importantiae in Judicijs Tribunal Regni Petricovien attentat qm probabit Literatorijs Documentis Juxta Legem in Sequentibus Judicior Trnis prius et proximius abhinc in Płocko Celebrand Conservando Partibus eisd Utrisq in precensitis Judicijs Terribus Plocen in Płocko agitand Trnum sine quavis adcitatione Comparendi peremptorium, Cum Caeteris Citat Suspendit Causa praesens ad eadem Judicia Sequen termino Conservato. Hicq in continenti Pltr Comparens M R G P Josephus Wyleżynski de Bonisław authus et Jurat Palam nuit Quia Ips Citat Literat Sigillat pro Judicijs pren Servien Edit Con

Cpat

Citat, ad Bona Lagiewniki tra 2da in Vigilia Festi SS Simonis et Judae Apostolor. pxa Anno Praesen. Detulit, exportavit, posuit, reliquit, et Ele Positione notificavit, de quo Praesen. Id Mtis fecit Relationem.

Dilatio Majoris Inter G. Franciscum Zabski B.C. Ptocen. et alios

In ~~terminorum~~ Causa et Actione Judiciaria Infrascripta Inter G. Albertum Sietski Actorem, et GG Franciscum Zabski Injuriosum B.C.P. tum G. Michaelem Lisowski et Mariannam de Zaborowskie primi nuptus olim G. Sękowski Conjuges atque Successores ejusdem olim G. Sękowski et quidem Maritalem Contem. in Assa Mariti et quidem minorennes in Assa tutor. de re Incumbentium Actorum Inhaerendo Documentis Causam Praesen. Suffragan. Secundo post obtentam Contumaciae Poenam pte ab altera Citatis idque proeo, Quia Ipsi G. Michael Lisowski et Marianna de Zaborowskie primi olim G. Antoni Sękowski # Consors non tam Servando Semitem Justitiae Cumqua Omnis Status de questris procedere debet imo facto Condictamine Cum G. Zabski B.C.P. Qui licet si ex munere officii Sui Burgrabiatus requisitus fuerat, attamen Acceptis Donis, a GG Lisowskie Conjugibus in praejudicium Sui Actorum Traditionem talem qualem voluerat qui nimo, Summae Correspondens protulit Possessionem quae sine Molestione et perturbatione cum Injuria Actorum GG Quoque Lisowscy Se Actorum in Praemissis Injuriarunt, rem Economicam Impediunt, et

Secundi ad Praesens voti G. Michaelis Lisowski expellere

expellere obfavorem Q. B. C. D. appromittunt
et loco Amititiae Omnibus Pstanae suis Le
sionibus Continuis afficiunt, Insuper Labo
riosum Casimir per suas evocationes ad se
receperunt, avocarunt, Fundos, qui sibi Actis
placuerunt, sibi appropriarunt, et fermé
qui et quanti sunt, agri in Summis adju
dicatis pervim ademerunt, alias violentias
in Omni termino Condescensionis Inqui
sitionum Genere probanae peregerunt et
perpetrarunt, qua propter Citant adiu
ctenae et audienae Ipsi ad Satisfactionem
Pmissor Stringi meliorationem Traditio
nis Sufficienter Descriptae demandari
relevationem Traditionis uti cum Pjudicio
~~et favore~~ Partis actoreae Subsecutae Injungi
Solutionem summae assignari Compensationem
reparationis, et auctionis Inseminationum
Decerni acid quod Juris et Justitiae erit, De
cerni et Sententiari Pseu Citant alias Cita
tione Ipsi fusius Pmissa in se obsequen
in Diem hodiernam Inciden et provenien
Partibus Ipsi Utrisq et quae Actis Rn Citatis pro
Interesse G. Francisci Zabicki ex officio adcitatis per
G. Albertum Wglaszowski pro Interesse G. Micha
elis Lisowski Coram Judicio Pseu Comparen
ad repositionem Comparen Dedit et Concessit
hoc Ie Judicium Dilationem Majoris G. Francis
co Zabicki B. C. P. ex quo Causas majoris Importan
tiae in Judicijs Tribunalis Rni Petricovien protunc
attentat, qm probabit literatorijs Documentis
Juxta Legem in Sequen Judicior Pseu Trnis
Conservando Trnum Partibus memoratis Utrisq
in Pallegatis Judicijs prius et proximius ab hinc
Hac Conti, ejus tum Successorum ob G. Antonij Sekowski
per G. Michaelem Lisowski.

in Pucho

in Forho Celebrare sine Quaris accitatione Com
parend peremptorium. Cum Ceteris Comparen
suspendit Causa Jpsos ad eaq Judicia Sequen
Termino Conservato. Hiis in Contenen Pter Com
parens in Rgia Jos Walezynski de Bonistan
authus et Surad Palatinat, Lucia Citad Sizerad
chiis pro Trib Ger Servien Ceteram Cur Gr Ladislai
et quid Gr Radlancellarian Ger Gr Leo Zdzerskie
ad Spera Schowo, Feria Quarta Pd Fm et Bartholo
mej Apti pro Grid annozen Detuit et exporta
vit, posuit, reliquitet de Exhibere hostpiandi
Jus Jpsi Gr Jnis Petit Relationem.
Eodem Ger Gr Jnis
Bantis Gr Biatowiejgy per Gr Machejn
ski
Jpsius hodierny ex Grazie antenoi Majes
tatis ex Jnpatzen Citad in Arte ad Judicia Ter
de recepta et per Jud Ger Lata et Lazata
Dg adzeque Termino Judicior Exequt Dotz
moderno, et hoc in Causa et actione Judiciaria
Jnscripti Jnis Gr Ludvicum Machejnski ad
Obtinendum Gr Josephum Machejnski Fratrem Ger
manum Josephum Biatowiejski et Bogumilam
de Machejn hic inimicum Conjuges Dorotheam et
Joannam Exheres, maonibus authtis Lad de Jure
natura de alijs Documentis Causam Ger Juvare
debuerdo pt obtend Contumacial Veram, Pte abal
tera citad Dg proco, quatenus Jpsi Castam et Ldi
tiam Brzezinensem et Hortum in Brzezinka sibi
adjudicare Juris natura spectat Portionem in Gen
tis Judicij Competen sibi actori Dimittant, Calculum
deperceptis poen et expens Bonis reddi Juris natura
ti Coercer faciant, Desolationem tam in dictis
Jnis Gr Cty ubi ad Competent, qm exe minationis
tibus in Borris Drebna existen per Gr Biatowiejski
Causa citi ad Benificationem Gr Jnis, Juramas de
calumnias pt ob Perillem Reddmon Theodor Machejn
ski Cordoben Cath Rhoz uti ad et Jpsi Patronum
Hum termini citat ma Conservatione Lad [illegible]
[illegible]

per Ipsum percepta et cautum tempus decem de
cem annorum una cum priore perolvant, et restituant apud
Ipsum vero Zbiatowiecki ortum in Bonis Srebna
rigoreaci Cujus Contractus dimittat ea vero ortum
in Bonis Srebna per Albertum Machnowski
suiacq et illig Consortes Parentem cum Judicio ejus
dem facti uti proprior existens Cui Contractus ad
ulti naturali Successor per majorem in specie Jabiecki Ipse
Ipse Dobrzyn, Obligiacq Calculum faciat Devolu
tionem in dictis Bonis Srebna Comperiet, pro
tensiones suas Bonificet, quapter citari audiendi
et audiri Sententiam Ipse Judicij fieri petijt Ca
sato Contractu illegali Ipso Alberto Machnowski
ibi suiacq Parentem et Ipso Zbiatowiecki facti
et Conscripti Condescensionem ad Scabinatus et Sorte
in Bonis Srebna ad Assignandum Dimissionem ort
naturalis pero Parentes suos utrog Obligiacq
adjudicari calculum deperceptis pertinentijs eadem
Concernen eisdem una cum Bonificatione Devolutionis
per Ipsum mandari ad quod Justitia sancta porta
tavent, exequi et Sententiam fieri alias Citatione
eadem Ipsi Assistentijs in se obtegendo in diem dudien
nam meidem et penien Partibus Ipsis utrisq
et quibus cetera Pater, Civitatem per Illustrissimum
Wolinski Sententiam Ipsius Pater Judicium Con
firmatis Fortuna exaditis terris Comparuit Ipse
Zbiatowiecki Conjugum a Principali Litigium Ipsius
ex Plenipotentia, Lege prout Judex decreat,
duxit Imo absentis Ipsi Comparitione recedit, Nonne
et Condemnatis omittit
Ipse Judex Ipsius Ipsi Ipsius Ipsi Ipsius Ipsi

portatam Judicio tractatus Inè attentatas memorat
Partem Citat ad Cas Curiae per Mem Rei P. Do:
Josephum Dytczynski deBorowitare authorem et Jurat
Josephum Dytczynski de Borowitare authorem et Jurat
tibus et Altera suis Termam viribus quatuor ut
antecita et prefatorum decretum respective per
& Patritium Zoltowski Castellanum Inowrad
et per Jud Curiae Juncetum et Consulat Varsav
et vocat nostram Comparuit in duro ex Decretis
Bonor Jurevaleae et Schema ac Dimissionis Bonor
una cum Libello Calculo in Scriptis Judicij Competen
tes non Solutionis Summar proquibus revestitis
impetrantis alias in toto in potato Lucro legat eius
principalis Causae esse Condemnari, Altionaq
per Judicium Rotae Curiae Cormani
portulavit, Cujus pretextatori Curiae Cormani
Jud Curiae ut licite annuendo plenam Banitionis
meam ejusq Auctoritatem Causa obtentionis Jud
Citat Decernit, eamq esse Banitam et ex tenta
ram declaravit, ad publicandq eand Banitionis Mandat
Supplicand Mem Dytczynski Judicij sui apparito
rem addidit et Deputavit, qui Mandato Judicis
Deputationi sud à Judicio Curiae habitd memorat Banis
tenam ac Ipsimet Parti Citat Curiae in Loco Disparen
tiae Banitae Curiae Comitiis Contrariam et rebellem Li
terio Stabil Judicii ac in aliis Locis publicatori
obtit Curiae plurimis variae Conditionis et Exgnonib
ad Judicia moderna Forenq Publicum Comparat alte ma
Decreta et Mandata publicavit proclamavit, et
ad notitiam omnium pertinere Curiae in Dubium Deduxit,
de quo Curia Dytczynski Judicio Relationem clare publi
cationis ad Jud Curiam redierq fecit relatio rem pti
publicat Banitionis Decretum modoat Commissum est
obtenta Jud Curiae de Inscriptis Tacta Curiae Judicio
Cormani Executore Causam hanc Cum toto in Jus vocatae
ctae ac parata Ipso Ultrio ad Sm Loci Capitd Sandomir
Locum Capitd Subujus Delegator Jurisdictione Jpsa Jam
Citat Cum Bonis suis Subesse, vel Curiae Citat remisit, remit.
titq Curiae Conservando Primo Partibus memoratis Ultrio
Prefatam adductatione Comparendi Peremptoriam
Citationem in Contrarium pro Compareo M. Jgnatius

Wyleżyński de Bonisław Authus et Jurat. Palam nunt
Quia Ipsi Citat. literat. Sigillat. p. Judicijs Ejusdem ser-
vien. edit. Cum Ipsa Citat. et Quia Joseph Mach-
czyński ad Bona Kowalewo Ejusq. Białowieskie
ad Bona Srebrna, utrasq. feria tertia post Fm. S. Fran-
cisci Confessoris anno Ejusdem Detulit exportavit posuit
reliquit et depositione notificavit de quo Ejusdem Ea
mtis fecit Relationem.

Remissio Decreti ad Judam Tribunal. Rnis Petricow. propter Lampsat.

In termino hodierno et ad citatione literat. Tem-
plorum Senioris Sequens Augustus Dtus D. E. Gratia
Rex Poloniae Magnus Dux Lithvaniae et Russiae
Prussiae Masoviae, Samogitiae Livoniae Kijoviae
Volhyniae Podoliae Podlachiae Smolensciae Seve-
riae Czerniechoviae nec non haeredit. Dux
Saxoniae Princeps et Elector. Vobis mm. Paulo
Crisfero Vissogrodien. et Adamo Praefecto Gvardiae
Ae Rae Mattis et Reipublicae Kadłubowskim
Fratribus Jnr vos Germanis Scitu Consilio
et omni moda Informatione infrascriptar.
violentiar. Tyrannitatum ac intollerabilium
vulner. Principalibus et primis motoribus,
Tum Francisco et Carolo Koziebrodzkiem
Pincerniae Dobrinen. nec non, Ignatio in omne
malum, effrenato licencioso, Legum Divinar.
et humanar. Transgressori, hominum inno-
cuor. Inquietissimo Turbatori et Casimiro
Sniegockim, Antonio Jaroszewski de Zagroba,
Alberto Niedrowski Dicto Kleynot seu Serde-
niek, Stanislao Korkowski Dnis, Deniq. Nobi-
libus non nullis, ~~[illegible]~~ non multis autem Ingenuis
et laboriosis quoribus Nnum Krzyżanowski, Ma-
ciejewski, Masztalirz, Markiewicz, Organisciak
Chlebowski, Andreae Peptawski Laurentio Niedro-
wski famulis, ~~[illegible]~~ illicita mandata Dnor. ~~[illegible]~~ exequenti
et ad sufferendam vitam Infrascripta Acta vix

Semi

semivivi et spirantis in campo vulnerati Conja-
culati relicti, Congregati, earundem usu tentiarum
oppressionum executoribus, Conjaculationum con-
vulnerationum, de Personis bonisque vestris Illtem
Omnibus mandamus ut in Terris Communibus
Terrestribus Plocien. Terra Leuanda prius et proximius ab hinc
in Plocko Celebrandis Plter ac peremptorie Com-
parcatis, ad Instantiam Instigatoris Judicij
nostri, Ejusque Delatorum G. Ignatij Sempławski
Dni et N. Nicolaj Gozdowski famuli, actum, Qui
vos, et quidem Famulus, in assistentia Dni sui
vosque Nobiles famulos ingenuos et Laborio-
sos, cum Dnorum vestrorum authoritatibus et assi-
stentijs Citant, seu potius Silentibus ad praesens
Judicijs Terrestribus Zawskrzen. ob intervenientem
functionem Illtris Mci Notarij Terris Zawskrzen.
ad Judicia Tribunalis Rni Electi Deputati, ubi
Causa Infrascriptorum in lite suam Cepit Originem,
ad Paratos Terrestres, Paratamque cum non nullis
Dilationem Educendarum Inquisitionum in
Judicio Terri Zawskrzen. Concessarum, cum non
nullis vero Paratam Condemnationem, in eodem
Judicio Terri Zawskrzen. obtentam, idque loco peragendae
Executionis ex loco Delicti et hoc in Causa
rne per vos, et quidem te M. Paulus Kadłubowski Crnifer Visso-
grodien. Residentiae Plociae actum Sittae cum famulo
Invasionis, ejusque ex residentia ad atrium pro
Conferentia quadam Invitati Colafisationis evi-
bratique framea, Convulnerationis, Deinde, Diffa-
mationis Dishonestionis, Insuper Mcorum Adami
Kadłubowski Praefecti Gvardiae Sae Rae Mattis et
Reipublicae Fratris sui et Francisci ac Caroli
Koziebrodzkich ac aliorum Suprascriptorum ex Bonis
Sniegocino Plociam Conductionis, per Conductos
vero Suorum actum Subvitta omnia ppe Plociam

Conculsionis Commurmurationis Conjunctionis Inte
rimercattentationis et discipiranti Dni in Cam
pis Br. Omica Delictionis, Famulicrio Lenitos
ligationis et eorum Tranvitulam Acceptionis Ro
cepu dehis Latori ac eaq. Delatore Inquisitionis Latore
in re existen adutari, Literas vobinum ea in Causa Dire
pedi, Inquisitorem Coram Judice Terri Florer extra
Delicti acer Sententiam Judicij Terris Laurkren in
jonedi attentari, id quod Juris et Justitiae erit exequi et
Sententiari, ac primis omnibus Dni Famulos Literas
Citatore Orgti acetab provno reverendo Inqui
sitorum ad Camend de Jrs Penas notro Coram
Judicio statuatis vel in Defecta statuitoni Jrs
met pro Jrs hi respondeatis Jrs Citatorini et
adrotamini citatis Jrs Jacobi et Jacobi respon
suri, Sabinterko, Pro Jrs Jrs Matthaei Jarento
li et Evangelistae anno Dni 1755 alias adrotati
li et Evangelistae anno Dni 1755 alias adrotati
reeq. antecessoribus Jrnis de Jrnijcis Latio nter
in re existen, in Diem redernam Judicij et prae
mier Partis Jpris Utriusq. et quid ad Jrs Jmpetrasti
Pater Citatis pro Jrte respe Jrnii Pauli Kaldubenski
Confideri de Jrs Jrs Judicio suo pro Interesse pereund
Pater, pro Interesse Jrnii Adami Kaldubenski Jrnis
Jeud Judicio Jrs Jrs Matthes et Reipublicae, per
Jrs Adamum Mikolowski Jrs. Florer Citatis pro
Interesse Nris Ignatij Sniegocki, suo pro Interes-
se pereund Jrs, pro Interesse Jrn Jrzy Zanowski
et Jrs Jrs Pater, Jrs Antonius Jarzenski
pro Interesse suo Jrs, pro Interesse Jrnor Fran
cisci et Caroli Horiechodzkich Jrnierum Dobrinz
et Jrs Jrs Jrs Jrs per Jrs Franciscum Dzie
durski. Coram Judicio Jrs Comparen ad obiectas
Condemnationes binas, utrasq. in Jrs Florer Bri
mam Feria Secunda Jrs Jrs Visitationis Jrs Mariae
in anno 1755to, alteram vero, Feria Secunda Jrs
Jrs Jrs Jrs Jrs in anno Jrs 1755 ex Jrs Jrs
Jrs Jrs Jrs Jrs Jrs Jrs Jrs Jrs

nulla ex re in Semielnica Interceptionis, Sup.
Ignatio Sąmptawski obtentas, teneri eundem Gsum
Sąmptawski Docere de loco Standi Judicium Con
set, tanq Inductis rationibus non posse Constituere
sibi locum Standi Judicium Sententiat, Imo De
cernit hoc id Judicium, Quatenus in Constitutio
rem loci Standi Ignatius Sąmptawski solvat
Instanti pro qualibet Condemnatione Poenam
Quatuor Decem marcarum polonicarum Parti et Ju
dicio per medium, Sub Poena Baris ex regestro
Poenalium publicanda et habere locum Standi
arbitrat in Negotio vero Principali Partibus ex
periri mandat, In experimento ad affectationem
Comparentium Citatus M. Adami Kadłubowski
Praefecti Gwardiae Sae Rae Mattis, ac MM Kozie
brodzkich et quia M. Kadłubowski Dedit
Et Concessit, hoc id Judicium Dilationem eidem
exemptus ex quo in obsequio Reipublicae Commo
rat Mcis vero Koziebrodzkim Dilationem ma
joris ex quo Causas majoris Importantiae in Judi
cijs Tribunalis Regni Petricoviensis attentant, quas
probabunt, literatorijs Documentis Juxta legem
in sequenti Judiciorum Praesentis terminis prius et proxi
mius ab hinc in Ptocko Celebrandis Conservando Par
tibus eisdem Utrisque Termino in Praelegatis Judicijs sine
quavis adcitatione Comparendi peremptorium.
Cum Caeteris vero Comparentibus Causam prose
qui injungit, in Prosecutione, licet quia Compa
rentibus reposito Decreto Concessae Dilationis Inqui
sitionis in Judicijs terrestribus Zawskrzeniensibus in Mtava
tro Secunda post Octavas Festi Sacratissimi Cor
poris Xti Dni Anno Praesenti inter Partes lato Remis
sionem Causae ad eadem Judicia terrestria Zawskrzen
affectant, verum quoniam Bona Partis Citatae in Di
strictibus proprijs Territorij Plocensis Consistunt

Causaq' ex loco Delicti eorundem Districtuum in Judicio
Presens vertitur Judicia quoq' Terrna Zawskrzen ob Fun
ctionem Illmi Mci Josephi Kruszewski Notarij
Terris Zawskrzen ad Tribunal Rni Deputati
ad Presens non Celebrant, Proinde Forvadinvento
Partibus procedere mandat, In procedendo Deci
dendo adulationem Partis Actoreae proeducendis
Inquisitionibus ad Judicium Suum editam, Neces
sariam esse Inquisitionem, uti in Causa Semi
Criminali per Partem utramq' etiam Distinctim
prout Pars Citata affectat educendam Juxta Con
tenta Citationis et protestationum Partis Actoreae
Censet, et additur Mtis ad Rothisandum Superin
corruptionem Testium, Parti utriq' praestiterunt
tam G. Ignatius Sgmptawski Actor, atq' M.
Paulus Kadłubowski Ensifer Vissogrodien Citatus
Suo et N. Andreae Pesptawski Famuli Sui Nre
nec non GG. Ignatius Sniegocki, et Antonius
Jaroszewski Citati postquae praestita Juramen
ta Inducant Testes, Inquisitiones Distinctim
educant, Interrogatoria Conscripta Sikabinci
em Communicent, ac regestrum Testium
porrigant, Idq' in instanti, et licet quid M. Igna
tius Sgmptawski Actor, et M. Paulus Kadłubowski
Ensifer Terrae Vissogrodien Suo et N. Andreae Pe
ptawski Famuli Sui Nre Orgliter Citati post
praestita Juramenta et Porrectionem ac Sub
scriptionem Regestri Testium per unum Testem
Inquisitiones educere Ceperunt, in ulteriori ta
men tractu Continuationis regestri altero actu
nempe Fra Secunda ante Fm S. Agnethis
V. et Martyris, in Anno Presen. 1756 Inciden
usq' ad ultimam Diem Limitationis nempe
feriam Quintam, in Crastino ejusdem Festi S. Agne
this, qua Actus Judicior Terrium in Bielsko Le
ge est Destinatus Partis Actoreae, inquisitionem

attentare

attentare nec ulterius Suam Continuare volunt
Imo Protestationem Laesivam Cor. Judicium Suum
p. Stanislaum Szymanski Testem Suum in
ductum Coram Act. Cren. Plocen. Frâ Quarta
Pndie Festi Circumcisionis Christi Domini in
ano pxe elapso 1755to, facto et relationem prose
cutorialem Cor. Suum Judicium et G. Ignatium
Sampławski ex Pte Mcor. Pauli Ensiferi Terrae
Wysogrodien. et Adami Praefecti Gvardiae Lae Rae
Mattis et Reipublicae Nadtubowskich, tum Gti
Andreae Peptawski famuli Ipsor. Coram Eisdem
Act. Cren. Plocen. Sabbatho pt Fm S. Pauli Primi
Eremitae in anno nunc Curren. 1756to
adhaerendo ejusd. Laesivae Protestationi
Cp Judicijs Tribunal. Rni Petricovien. Ju
scriptum reponunt, GG Ignatius Snie
gocki et Antonius Jaraszewski licet Ju
ramenta Super in Corruptionem Testium
III expleverunt, ad Inquisitionem tamen
nullum Testem educendam induxerunt
non nisi G. Jaroszewski Infine Judicior.
Ut Suprascriptum est ex Continuatione Incidens
educendae Pretendit, id Circo Judiciam atten
ta Praemissa relatione prosecutoriali nec ipsiam
Partium Pjudicium Inferre videat Proinde Cau
sam Praesentem cum toto illius effectu ac partibus
Ipsis Utrisq. tum et Pfatis GG Sniegocki et Ja
roszewski uti in Causa Connexa pro Cogno
scendarne abusus beneficij, et in pactor. educendae
Inquisitionis poenalitate ad Judicia Tribunal. Rni
Petricovien. remisit remittitq. Praesentem Judicandae
Conservando Partibus ipsis Utrisq. Annum sine
ulla adcitatione Comparendi peremptorium

Inquisitiones vero Cæsaras partibus rempe mtis Sempta
wski actis et Pauto Kadtubowski Ensifero Vissogro
diensi Citato, cum Interrogatorijs et porrectis testi
bus obiectatas pro via Judicij sui Quietatione etiam
manuali seu plenipotentum extradendas esse
Declarat, Quoniam vero reliqui Citati scilicet
N Casimirus Sniegocki, Markiewicz, Organisciak
Præsens in Trno Disparent et se Condemnare permit
tunt, proinde Pars actis Coram Judicio Præsens comparens et
Trnum eundem hodiernum per totum Judiciorum
Sme attentans merato Citato ad Jus Præsens per
mtem Rni Gnatem providum Josephum Wyszyn
ski de Bonislaw authum et Jurato tribus et ul
tra Juris formam vicibus quatuor, Clamato et
vocato nomine tamen Comparens in lucro pœnar
Legum Legibus Rni Descripto admittens Judi
Præsens Condemnavit, et Judicium Præsens in
vim ejusdem Lucri ea in causa obtentis Pœnas
Legibus Rni descripto supereisdem Citato decrevit
eosque tanquam Infames honore privato Juri Com
muni Contrarios Sententia sua declara
vit, ad idemque Lucrum mtem Rni Gnatem
Wyszynski Judicij sui apparitorem addidit et
Deputavit, Qui mtis Satisfaciendo Deputa
tioni suæ a Judicio Præsens habitæ memorato Lucrum
Pœnar Legum super Citato Disparens obtento
et per Sententiam Judicij Decrum ac Ipsimet
Citato tanquam Infames, Juri Communi Contra
rios et rebelles hostesque Patriæ hic in Stuba
Judicii et extra in atrio, ac in alijs locis publi
cationi solito Præsens plurimis variæ Conditionis
et Sexus hominibus ad Judicium Præsens foramque
publicum Congregato alta sua ~~et~~ præconicum et
sonorosa voce publicavit proclamavit et ad
notitiam Omnium pro tunc Præsens in Dubiam

Deduxit

in Dubiam Deduxit, de quo Praesens Ill.mus et loco
publicationis ad Judicium Sanctum rediens fecit rela
tionem post quod Lucrum Poenar. Legum modo
ut praemissum est abtentis Judicium praefacienda in
praemissis juxta praescriptum Juris Communi executione
Causam hanc cum toto illius effectu ac partibus
Ipsi Utrisque ad m. Loci Capitis, seu mcos Locor. Capitis
Sub Cujus vel quorum Jurisdictione praefatae Citatae cum bo
nis Suis Sabsunt vel Consistunt, remisit re
mittitque praesens removero eandem executionem offe
de Bonis Citatarum non comparentium peragendam nec per
se nec per suas quaslibet subordinatas audeat Impu
gnare, ~~seu~~ vel alio quovis modo Irritare personas idque sub
seorsiva Bannis perpetuae Poena quae Contra Impugnatores
Interponit praesens Decretum Vigore Hujus in
Continentis MRDP Josephus Wyleżynski de
Bonicław authens et Jurat. palam rvit Quia
Ipsi advitatae literae Sigillo pro Judicijs Terminis
Plocen. Servien. edito Contra praefatae Citatae ad Bana
Przeciszewo Pary, Sniegocino, Zagroba Nie
droz Kraszewo, Ferijs Tertia et quarta post
Fm. S. Michaelis archangeli praeterito
anno praesens Detulit exportavit, posuit re
liquit, et depositione notificavit, de
quo praesens Ill.mus fecit Relationem.

Dilatio Munimentorum Inter Gros
Czachowskie et Łukowskie.

In Trno hodierno Ex Decreto remissionis a
Judicio Officij Cren. Plocen. Inter partes Infra
scriptas praelatas ad Judicium praesens facto idque ad se
quen. Judicior. Praesen. Trnos, ut pote modernos
cum termini in illis Contenti Lma Conserva
tione appositis. et hoc in Causa et Actione Judiciaria

Infrascripto Inter ptes Casimir. Matheum
et rosaliam Virginem Innupto Czachowskie
ob N Catharinae Czachowska Steriliter de hac
luce Decessae fratres et Sororem Inter se Germa
nos Successores, cum Debita de Jure Competen
assistentia acto abuna, et N Lucam Lukowski in
haerendo Inscriptioni Coram acto authcis Rni
facto et recognito Secundo pro obtento Contumaciae
Poenam ad Judicium Officij Psen parte ab altera
Citato "pro eo" Quatenus Ipso Summam Trecentor
Tyn Dotalem de manibus N Stanislaj Cza
chowski Parentis acto in Deportationem Oneris
N Alberti Stachurski levatam, et modo simplicis
Debiti Inscripto, una Cum provisione Sibi acto
persolvat, Citat igit ad videndae et audiendae Ipso ad
persolutionem ejusdem Summae una cum provisi
one nihilominus restitutionem rer Seorsivo Rege
stro descripto, ac extraditionem earundem pesenten
tiae Judicij Officij Psen Stringi, et Compelli
Solutionem Summae una Cum provisione ac
extraditionem rer Seorsivo regestro Descripto
Instantaneam injungi ac id quod Juris et Justi
tiae erit, Decerni, Statui, et Sententiari Psen
Citant alias Decreto eodem de Pmissis latiore inse
existen in Diem hodiernam Inciden et pro
venien Partibus Ipsi Utrisq. Actorea p N Stani
slaum Czachowski ~~Parentem~~ Suo et aliorum
acto nne ptr, Citato N Luca Lukowski ptr, Coram
Judicio Psen Comparen et Secum Judtr Controver
ten quibus Controversijs Partium ad affectationem
Comparen partis Citato Dedit, et Concessit, hoc Ie
Judicium Dilationem ad munimenta eiusdem Citato
Causam Psen Sufferen idq. ad sequen Judicior Psen
Judicium Coram se Inductis et exauditis terminos

Trnes prig et proximis abhinc post Festa Solen-
nia Paschæ in Plocko Inuiden Conservando Trnum
partibus Ips Utrisq' Sine aliqua ad citatione in Galle
gatis Judicijs Terrestribus Plocen Comparendi
peremptorium. Decreti Ipsen Vigore.
Stanislaus J. Stephowski per N. Krzejewsky

In Trne hodierno ex Decto Remissionis per Judicium
Officij Cro Plocen inter partes in praeteritis Lato ad
Judicium prus facto, cujus tenor sequit talis Actum in
Cro Plocen in Trnis Lucrelionem Causarum Officij
Judicij de Causarum exemptionum una cum Contí-
nuatione Anteriorum Causarum in diem hodiernam in-
adem Ora 2da post Trn Visitationis B. V. Mariæ prima
Anno Dni 1754to In Trne hodierno ex adcitatione Lite-
rali breve Capitis Plocen cujus tenor sequit talis Tho-
mas Gregorius à Dembowa Dembowski Plocen
Plonsken etc Capneus Cobis JJ Valeriano Ja-
cobo et Marianna fratribus et Joseph inter vos Germa-
nis Lubieskim Stanislao et Piotro fratribus Germanis Lubieskim
nis Dobrowskim de Personis Bonis ejus omni-
bus vigore Regie et nostra quatenus in parte fun-
gimur Capneali Authoritate Mandamus ut in Trnis
Lucrearum Causarum Officij Judicij Ora 2da prius
et primus adsis in Cro Plocen ad Curiam prv ad
peremptorie Compareatis ad instantiam Mti Fabiani
Martyni Patruorem, Stanislai, Marianne, Magdalenæ
et Annæ ol Sigismundi filij et Hilarum filiastrar
Krzejewskich Actr qui vos et quas Virgines tam ac
quam eas cum Actia de jure competen ad paratum
processum paratæ Decreta Judicio Terri Lawskrzens
Lata paratam condemnationem in eius Judicijs obtend
vacare ad prsens Judicijs Terrestribus Lawskrzens ad Ju-
dicium Trnum tuti in Causa liquida Judicata atq; pro
eo quatenus vos Summam Quingentorum Tymphs Decris
Lawskrzens Terribus adjudicatæ Actr respiciens exclusa
Summa Viginti Trium Aureorum Hungaricalis per Actr
jam prius levata Nro Coram Judicio probatis et realiter
enumeretis itaq; citatis ad videndum et audiendum vos per
Sententiam Judicij Officij nri stringi solutionem restan-
Summæ ex Summa Quingentorum Tymphs proveniens exclu-
sis viginti tribus Hungaricis cum protestatione assignari
in rationem condemnationis ponat erogari Litis expen-
sas refundi et ad quod juris erit decerni et sententiari
prout citatis partibus et Judici respondere. Dat in Cro
Plocen Ora 2da post Dominicam exaudi prsa Anno Domini
1754to in diem hodiernam Lgmè cadens et proveniens par-
tibus ips utrisq. Actr per N. Fabianum Krzeje-
wski suo et aliorum Actr nomine prv ad et Judicium
per Nobilem Valerianum Stephowski suo et aliorum eid Ju-
dicium nomine prv Comparens et secum Judici contro-
vertere quibus partium Controversijs Judicium prsens coram
et Coram Judicio Officij prsens [illegible] se induxit

exaudiâ decidendæ citationem partis actæ ad judicium
suum edictâ sigillâ causa prens me summa Quingentos
Tymph pro cuius solutione exclusa summa Octingentorum
Aureorum hungaricalis per actorem convenit in judicijs Ter-
bus Plocens et Zawichostens vertebant ibiq; Decreta et
processus sunt subsecuta pendente non subesse causam prens
Vero judicij officij prens docte judicium adiuvenit versum
cam ad judicium Terre prens districtus ubi suam
originem capit remisit remittitq; per in libri judicare
servandæ ordinem partibus memoratis utrinq; in statis ad
judicij Terribus sine quaeris adeundæ et comparendi per-
emptorium in Continens Mtis S.R. Clemestus Petrus
morzycki de Stocko Castellanus et Juratus palatij Rus Quia
ipse citationem literalis sigillatis et Terminis prens ter-
viens edictis cons prefati actis ad prens Skipkowo judica
datam in citationis peremptam Anno prens decimo expertus
vit permittit reliquit et de peremptione notificavit de quo
prens Ill Mtis fecit Relationem Actis Crens Capitis
Plocens reserpto Kozlowski manu propria locus
sigillo castrensis Illius Terum quorum ex additione literalis
Terrestri Plocens cuius tenor est modi Augustus Ter-
tius Dei gratia Rex Poloniæ Magnus Dux Lithuaniæ
Russiæ etc nec non Hæredit Princeps et Elector Vobis
Jo. Catharinæ Jacobo et Marianna fratribus et sororibus
inter ver Germanis Skipkowskim Stanislao et Petro
o fratribus Germanis Swiecickim de persona et bonis
Vris Alter omnibus Mandamus ut in Vrum communi
bus Terribus prius alt primus abhinc in Proximo Octo-
brano plr ac peremptorie Comparcatis ad instantiam
N.N. Fabiani Matthiæ Patruor Stanislai Maria-
ni, Magdalenæ et Annæ ol Sigismundi filij et Fa-
bianæ filiastror terciejewskich Actis qui vos et quos
Virginæ tam Actis quam ad cum Actis de Jure com-
petere utantur seu postius post transactos Quatuor Ter-
minos et juris gradus sigui vobis Actis obviare judicia
prens ved non prosecutionem Causæ prens sunt Exam-
tapsi nempe ad paratam remissionem et Decreta judicij
Officij Crens Plocens suum ad judicium facta paratum
Processum totum et integrum in judicio quoris ventilat
adiutant ulterius vobiscum Acta in causa pure predi
Solutionem summæ Quingentorum Tymph Decretis Caw-
skrzen ad judicata Actis respiciens exclusa summa Octin
genti trium Aureorum hungaricalis per Actis jam prudenti-
vata per sententiam judicij officij prens injungi pœna
in subsidium processus in judicijs Terrestris Zawichostens
obtenti decreti vel in quod juris erit statui et sententiæ
tiari prens citis pariturri Judicium responsuri Dat in
Stocko Die 3ta pd Mensis Bartholomæi Apostoli
Anno Dni 1755 Vigore citationis præscriptorum Decreti le-
missionis Actis additionis in diem hodiernam Comparen
decreverunt partibus ipsis utrinq; Actis per Fabianum
Terciejewski suos et Actor Actis prens pro Actis Mtis
Jacobus Skipkowski et Stanislaus Swiecicki suis et

prancienna Slepkowska Virginis ac Petri Surgi
ibi nullus pti excepto Jo Valeriano Slepkowski pro
quoniam Jo Valerianus Slepkowski prer in otio desis-
ret et ea cone eminare permittit finde causam prer cum
comparer hoc die Judicium suspendit suspensamq; de-
rat ad diuictionem disparere super quo disparere pres
pars ad coram judicio prer pti compares fruitr eund
hodiernum per totum Judicium tractum ignie attentans me-
morat partem ad Jus Juridice per M. Rm Dnum
Josephum Wyleznicki de Bonistaw Authcum et Juratum
tridas et alias Juris forma vicibus quatuor clamatam et
vocatam non tamen comparer in huero solutionis summa
sepra exarata alias in toto sed pro toto huero negoty
sui principalis admittere Judicio prer Judices ad pfis con-
demnari ulteriora ubi per Judicium rocc ffieret ace:
qui postulavit cujus postulatione Juris Communi judicium prer
uti lite annuendo penam pdicm in ciam ejusd huer
lyme obtenti super pfata parte ad decreuit prer decernit et ad
publicand eand pdicm Penam Supraserem Mrem Wyleznic
ski addidit et deputavit qui pdicis satisfaciendo deputationis sua
a Judicio prer habita memorat pdicm penam ac ipsimet par
tem ad prer in otio disparer esse panitam Juri communi
contrarium et rebellare ac in Actis Stabo Judicis ac in alijs locis
publicationi solitis prer plurimis variis conditionis et sexus ho-
minibus ad Judicio modena forum publicum congregatis alta
sua pconica et sonora voce pclamavit et ad notitiam omnium pdcm
prer in dubiam deduxit de quo prer Jo Mlis e loco publicationis
ad Judicium suum rediens fecit Relationem postquam publicatis
pdicm Penam nota ut omnium ea obtenta Judicium pro
faciendo in premissis juxta pscripta Juris Communis execu-
tione causam hanc cum toto illius effectu ac partibus ips
utriusq; ad Mum Loci Capneum vel Mm Locorum Capneo
sub cujus vel quorum Jurisdictione pfata pars ad um
Bonis suis libest vel consistit remisit remittit prer
hic in Continenti M. R. Honestus Josephus Wyle-
zinski de Bonistaw Authcus et Juratus palam cuis
cuia ipse adcitationem literalem sigillatam per Nuncium prer
servientem ad um ex pfatos ad ea ad Portam Slepkowo
justa datam in adcitatione posita ad quam prer ejusdem
duxit exportavit pa-
ruit reliquit et de pmissione notificavit de quo prer
Jo Mlis fecit Relationem

Dilato ad M. Rosenzelium et Judicij diem Mercurii Mathaei
in termino hodierno ex adcitatione literali sigillata per Nuncium
Ploceu cujus tenor legitur talis Augustus Filius Dei Gratia Rex
Poloniae Magnus Dux Lithuaniae Russiae Prussiae de nec non tte
rodis Dux Saxoniae Princeps et Elector Nobi Perpetuo et Inpdeli Russo
Henrico Mochowicz Incolae Civitatis Ploceu de persona sumonis rebq
meraby ac mercimonijs Regnq tuis graliter omnibq mandamq ut
in Omnis Communibq Urnby Ploceu F. Ea prox vel proximo ad
hinc in Ploceu celebrandi prius peremptories compareas ad instan
tiam M. Thomae Rosenzelwski V. Notarij Civis Ploceu aut quite
pt Attentam Condemnationem loco peragendae Executionis
in habendo scripto certo manuali per te Nobi aut dato Actat

seu potius adcitat ad videnq et audienq Solutionemq Summe Viginti sex aureor Hungaricar ex Summa Originali Quinquaginta aureor Hungaricar restanq eoq Scripto. Solvi ex securate Instantaneam te pr sententiam Judicij nostri Stringi provisionem ab eaq Summa restanq in hucusq provenienq indigitari penas in Sublationem Condemnationis Sup te irrogari Citaris Sis paritur et Judler responsurq Dat in Plocko F. Da ante Fm S. Hedvigis Viduae Electae Dei pxa anno 1755. in diem hodiernam Sme cadenq et devenienq partibus ipsis utriusq et quia aut per G. Bartholomaeum Koskowski B.C.P. prae citatus ~~Perfido~~ Perfido et Infideli Herz Moskowicz Judaeo Plocen pr ter coram Judicio pr senq Comparenq et Secum Judler controvertenq quibus partium Controversijs coram se inductis et Exauditis ad affectationem Partis Cit dedit et Concessit hoc ie Jus Dilationem eq ad producenq quietationes et Liquidationem Rror Causam pr senq Impugnanq ~~Ody~~ ad Sequ Judicior pr senq Inor Conservanq Inter partibus memoratis utriusq in Pallegatis Judicijs Suis prius vel primius ab hinc in Plocko celebranq Comparendi ~~Conservanq~~ peremptorium Et hic Subinde M.R.G.P. Josephus Wylezynski de Bonistaw authus et Juratus Palam Rvit Quia ipsi adcitationem literar Sigillar p Judicij pr senq Servienq edit conq pfat adcitat ad domum hic Plocie Sit juxta datam in adcitatione posita tam detulit exportavit Posuit reliquit ~~et de positione notificavit~~ de quo Praesenq ie Mlis fecit Relationem. # pt Festa Solennia Paschae Incidenq

Im Ix

Actum in Raciąz in Terminis Communibus Terrestribus Feriâ Quartâ post Festa Solennia Sacri Pentecosten. proxa Anno Dni 1755.

Dilatio majoris inter Nni Morawski et Zakrzewska.

In causa et actione judiciaria infrascripta inter Nlem Paulum Morawski actt abuna, et Nlem Mariannam de Gutkowskie primo et N. Dominici Brzozowski 2di et N. Thomae Morawski Tertij ad Pens voti. Cujusvis nnis Zakrzewski contem, et quid maritt contem cum ipso mariti actthe et assa inhaerendo inscriptioni coram actis authis Rni facto 2do pt obtenę contumaciae Poenae ad Judicium Pens pte ab altera citt pro eo. Quatenus ipso Summam Ducentorum Tynphonę Polonę p ipsa ptunc in Viduali Statu existenę et Nli Stephano Morowski Parenti actt inscriptt hucusq n exolutt Pę coram Judicio actt moderno una cum provisione ab eadem pveniente psolvat, qua propter citat ad videndę et audiendę ipso ad psolutionem Summae ejusdem Sententia Judicij Pene stringi, Solutionem Summae supraexaratt cum pvisione pveniente injungi, ac id quod Juris erit decerni, statui, et Sententiari Pene a jus citatione ipsa praemissa fusius in se obliquente in diem hodiernam incidente et pveniente Partibus ipsutrisq et quid actt. ptr. citt pro interesse Nlis Mariannae de Gutkowskie ultimo voto ad Pens Zakrzewska contis p Nlem Joannem Brzozowski ptr. coram Judicio Pene comparente et secum Judicialiter ~~comparente~~ controvertente quibus controversijs Partium Judex Pens coram se inductt exauditt. Teneri comparente Partis citatae pducere Plenipotentiam a Matre sua inq injustanti et ut pducat. judtr decrevit. Tandem ad repositionem ejusdem comparente dedit et concessit hoc id Judicium Dilationem majoris Nli Mariannae de Gutkowskie ultimo voto Zakrzewska citatae ex quo causas majoris importantiae in Judicijs Tribu

Tribunalibus Rꝰ Causarum fisci Cadomense potare attentat, qꝰ probabit literatibus documentis justa legem in Regno Polonie Judiciorum ordinem Trium Conservando Trium partibus memoratis utrisq; in Pallegatis Judicijs prius et proximius abhinc inclaustris celebrand sine gravis adcitatione comparendi peremptorium. Huiq; incontinenti scribat Relatio Mris Canalis Provisi Josephi Wyleznski de S. Dionisius authi et pera te ad Bona patrimonialia P. 2da pt Dnicam Cantate proxe rett Anno presenti juxta formam et Stylum Cancellarie

Dilatio Manimentorial inter pn: Lutkowski et Kwasieborskie

Causa et actione judiciaria introsera inter nn. Bernardum Andream et Paulum Lutkowskie, tum Joannem et Josephum Kwasieborskie Albura, et nn. Thomam Parenten et Josephum filium Kwasieborskie inhærendo suorum Corum actis authis Dnicalibus 2do stabat contumacia pera ad Judicium pte altera Pallegatis ad omnes. Via ipsi totalem et integram substantiam totis & mris Petri Kwasieborski stenliter ex hac lucem decessi derelictam ab annis quadraginta in possessione ipsi existente ad huius temporis possident usufructuat ex ead substantia ipsi usurpant. Le ad ejga ipso Legali tance concerne indebite percipiunt, sibiq; ad ex ead nihil quicquid p tot annorum seriem trifiunt, substantiam ipsam in deficijs summopere ruinant et devastant molendinum ventile in nihilum redarguent, pergendo dictum damnificant. Ipsiq; citanti ad diq; et ad ipso ad satisfactionem omnium p Lesten Judicij de stringendo ad substantiam eandem ipsius Lucrum una cum dando Calculo adinvenit. Condescensionem ad sortem Kwasieborskiana p investigatione detectionis p ipso Causidicos assignari, Alteraq; p Causa et Term huiq; exigens compleri et terminata et Sententiari de alias utrinq; ipsi remissa pasig inde completeng in diem hodiernum inducere et pveniri. Partibq; ipsis utrisq; et quid ad nn. Bernardum Lutkowski et Joannes Kwasieborskie suis et nn. Adriani Kwasieborski Nomine pro Act. nn. Thomas Parens et Josephus filius

Bandi Mfrei Roziebrocey per Mfjcum Jacobum Cham
Mj Subjudicem Terrestrem Plocey

Interino hodierno ex adductione Literali Sigillatis Terrestri Plo
cey Tenoris Sequentis Augustus Tertius Dei Gratia Rex Po
lonia Magnus Dux Lituaniæ Russiæ Prussiæ Mazoviæ
Samogitiæ Kijoviæ Volchiniæ Podoliæ Podlachiæ Smo
lensciæ Livoniæ Severiæ Czerniechoviæque nec non Here
ditarius Dux Saxoniæ Princeps et Elector Vobis Mfrei
Bernardo Subjudici Terrestri Dobrinen Francisco et Caro
lo Marianno ac Theodoro Roziebrockiem Principib Dobri:
nen Dd Mi Antonij Roziebrocky Sterilitas de hac Luce decessi
Fratribus et Sororibus inter Vos Germanis Successionibus quæ
naturalibus et Substantia qui fatis debita possessionibus
de personali proprij, vestris aliisve omnibus mandamus vt In Termi
nis Communibus Terrestribus Plocen Feriæ Quartæ prius
et proximis ab hinc in Vacijs Celebrandis primæ pe
rsentionem Consensus vestri de Instantia Mdæi Cham
mj Subjudicis Terrestris Plocen actoris quidem
Virginis Instructas In assistentia de Jure In cambere re
cedendo a Terminis ad Judicium Terrestre Terrestren va
cantibus protune Judicijs Terrestribus Plocen Inhibitis ad
Judicium nostrum Terrestre Plocen proprij Districtus Judi
cet nobis Relatione hoc pendente executionis Actus Lem
potius ad paratos quovis Termino paratus processum
parata Decreta hac In Causa Intercurtu ad Actus ad viden
dum et audiendos vos ad solutionem Summæ Binarum uni
us Trium millium Ducentorum Viginti Trium et Sextarij unius alte
rius Ordinarior Septuaginta Quatuor Stipendiorum Inscripti
onibus Authenticis Selvo asscuratas Pheusq; non Secus aliter
una cum Provisionibus ab Isa provenien per sententiam
Judicij Terrestris Plocen In dubitatione processus ea In Cau
sa super vobis obtenti decernendas Exorsivas penas
respectu protollatas per vestra excogitata media de
per vobis Irroguri Oteraq; pro Causa Legis Justitiæ
ac Documentorum In exigentia Cæq; vos Statuj Litis
Termino parituri et Judiciter respondituri Dat In Ra
cijż Feriæ Secundæ post Dominicam Misericordiæ proxima
anno Dni 1753 en Termino Actus hodierno ex prorogata
ad Actionem Legitime Cadente et provenien prafatus Actor

Coram Judicio Pzens prtt Comparens et Terminum Eundem ho
diernum per Totum Judicior Pzens tractum Legitime attentans
memoratam partem Citt per Mlo Rm Gnale Honestum Jo
sephum Wyleziensky Judicij suj apparitorem ad Jus Juri
dicae Tribus et ultra Juris Formam Vicibus quatuor Clama
tam et Vocatam, non tamen Comparens in Lucro Solutionis Sum
mar supra exaratarum Cum provisionibus praevenien
Judicialiter ac officiose Condemnavit ulterioraq sibi ea In Causa per
Judicium hocce Fieri et exequi postulavit Cujus postulationi
Juriq Commoni Judicium Pzens utilicite annuendo sub pae
na Banitionis in vim ejusdem lucri legitime obtenti super
praefata parte Citata decrevit Pzens decernit Quate
nus pars Citata summas ejusdem pro quibus Convenis
Actori In instante exolvat prout de facto non est exolu
ta sub poena Banicionis quae ex nunc decernitur Mlis
Suprascriptus Josephus Wyleziensky de Bonislaw authenticus
et Juratus ad publicandam eandem Banitionis poenam ad
ditur et deputatur qui Mlis Suprascriptus Sacisfaciendae
deputationi suae a Judicio Pzens habitae memoratam Ba
nitionis poenam ac Ipsi met parte Citatam ~~ejus~~ Pzens
In Termino disparens esse Banitam Juri Communi Contrari
am et rebellem hic In atrio Stubae Judicialis ac In alijs
locis publicationis solitis Pzens plurimis variae Conditio
nis et sexus hominibus ad Judicia moderna Forumq
Publicum Congregatis alta sua sonorosa et praeconica
voce publicavit pro-Clamavit et ad noticiam omnium
pro tunc praesentium in Dubia deduxit de quo hunc suam
Jae Mlis Cloco publicationis ad Judicium suum rediens
Fecit Relationem post quam publicatam Banitionis pae
nam modo praemisso obtentam Judicium Pzens profaciendae
in praemissis Juxta praescriptum Juris Communis executionem Causam hanc
Cum toto Judicio Illius effectu ac partibus utrisq ad M
loci Capitaneum seu MM locorum Capitaneos sub Cujus vel
Eorum Jurisdictione praefata pars Citata Cum Bonis suis
sub est vel Consistit remisit remittitq Pzens hicq In Conti
nens Mlis Rm Gtis Providus Josefus Wyleziensky de Bonis

Bonislaus authenticus et Curialis palam et Quia Ipse ad dictum Literalis Ligitis pro Ludwigo Dzieng seruiens Actus Coram prefatos ad dictum ad Bona Krasiewy Curiasq; ad Citatos Literas Feria Secunda post Dominicam misericordie proxime preteritum Anno Dzieng delulit exportauit ponitq; et ligait et depositione notificauit de quo presens Ius, Sicut Relationem

Die Citatis Inquisitionum. ex Parte Bagienslis In Nomine Dei Amen. Hodierno ex [illegible] Iuris Ordinis Regni Polonie Statuto Ordinatione Regia Sequere Citationis Dzierzanowie Pro Quarta pro Tribunalibus Regni Anno Dni 1755to Coram Judice et actis Juxta advocatiam Dzierzanowie pro viex vacantibus adsidentibus actis Curie Dzierzanowie pro Comparuit Magnificus Stanislaus Szymanski actor et Iuxta palam fuit Quia Ipse Citatus Literas Citationis Inscriptas Similiq; pro Termino Communibus Terminis Proxime Jenoris Talis augustus Tertius Dei Gratia Rex Polonie etc. nec non Electoralis Dux Saxonie Princeps et Elector. Tibi Generoso Senatori Nostro Dzierzanowie Communibus Terminis Communibus Terminis Dworzanin Capitaneo Nowinis in Bonis Villis Stoszewo Commorantibus Mirzewski et aliis denominibus et Cognominibus ignotis in ulteriori tamen tractu Specificandis medius tibi notus de Domo Boning Lipsk Inhabitans mandamus ut in Terminis Communibus Terminis Dworzanin pro Quarta in Radzyn aut Feria Secunda in Stempho proxime Citandum Coram Nobis Judicio Ejusdem Terminis Comparens ad Instantiam Magnifici Judicis ejusdem Terminis Dworzanin ejusq; Relati Magnifici Nobilium Josephi Bagienski Vicetritici et Joannis Chrzanowski Principis tum Laboriosorum Jacobi Dzierzanowski et Alberti Dzierzanowski etc. Bonis Villis Mirzewski subditos quietos et quas Laborioso subditi eorum Dominorum suorum authoritatibus et Capitaneo in Laborando Terra tori ac Villicis obtentis Coram authoris Regni Sorte eo Nec Facto Secundo post obtentam Contumaciam Decreti Superte Citant, proveq; Citiq; Quia tu postponis Legibus

et Constitutionibus quae neminem aggravare Diffamare
aut in honore intaminato laedere nemini Damnum nota
bile inferre Causareq' Jubent, Imo serio vetant et prohi
bent, aususes, licenciose tibi praesumendo quandoquidem nulla
habita rre et praetensione ad Dominos Innocentes homines
nullius Culpae Conscios ex Civitate Thorun Domos suas
redeuntes seu proficiscentes ex ipsamet Civitate Thorun
ad solius met Oppidum Siepre Coassumptis tibi plurimis Per
sonis melius tibi notis Catervatim in vijs Cuiq' liberis
Tractus Disturbare aggravareq' ac tandem in eodem Oppido praesen
tes, Pacifice sese gerentes, nihil quid piam mali eveniri
sperare, opprimere, earum Personas tibi adinventas Com
plices ad opprimendum Informare, subordinareq' ac pt
in eodem Oppido Siepre Existere cum metuijs subditis percu
tere attentare, tam Dnos quam illorum Subditos nescitur
quoniam praetextu Evaginatis Frameis uncutere convul
nerareq' verba Irrealia nunquam probanda quae obreverenti
am Judicij exprimi non possunt obijcere, Calumniareq'
quasi Sacus tres ex aliqua suspitione apud se ad
sperando illiciti modi Interceptionis, exinde Summa
viginti Tyr in Sopiendum tantum indebitum ac illicitum
Aggressum ad Joanne Chiczewski indebite praetensos
manualiter levatum, ambitu et tuo appetitu per modum
violentiae realiter et effective accipere acceptos in usum
et Commodum tuum Convertere, Proinde Damnum
signanter in praemissis Causare et injuriare, insuper sub
ditos Circa Currus existentes in oppressionem Condi
tionis et status Nobilitaris laethaliter et Crudeliter Con
vulnerare, attestantibus abductionibus vulnerum in
fligere, maximis vulneribus afficere, omnes Justitiam
insimul, tam Dnos quam subditos, ad nullo habitore
spectu sinistre traducere Prout de facto Omnia tra
duxisti violentias et Injurias omni tamen Inquisi
tione probandum ac Contentiones in Trno Trni Inferendum et
deducendum peregisti perquod Coram Leges Rni excessisti

Denarq'

vide hunc Paragraphum folio Quarto

DILATIO MAIORIS N. Murawskie et alios

In Causa et actione Judiciaria infrascripta inter NN. Paulum Fratrem et Mariannam Sororem inter se Germanos Relicto ob Famat. Antonij adpsens de Cognomine ignot. Carbasor. Fabri Consortem Viduam Murawskie Actt. ab una et Nbles Andream et Nicolaum Murawskie ob Josephi Filios tum Antonium Cyndacky sortis in Bonis Gutkowo sitt. obligatt. possessorem Inhaerendo Inscriptioni coram actis authis Rni facta tum maioni authe interposita secunda post obtentam super ipsi Contumaciae poenam ad Judicium psens parte ab altera citt. p eo quatenus ipsi Summam Centum Sexaginta Sex Tymphonum polonc. per ob. N. Josephum Murawsky Parentem ipsi in personam actt. una cum provisione ab eadem proveniente Inscriptt. hucusq non exsolutt. ejsd. actt. persolvant nec non tres Boves fatis ob. N. Stephani Murawsky Parentis actt. Derelictt. una cum Aratro omnibusq requisitis ad id pertinent per ob. Parentem ipsi acceptt. restituant Carentiam Labor. ab ejsd. Bobus compensent qua propter Citant. ad videndum et audiendum ipsi ad Satisfactionem Commissor. omnium per sententiam Judicij psent. stringi Solutionem Summae ejusd. cum provisione proveniente injungi restitutionem Trium Boum una cum Compensatione Carentiae Labor. aratri ac omnibus requisitis injungi et id quod Juris erit Decerni et Sentari psent. alias Citatione ipsi Commissa fusius in se complectent. in Diem hodiernam incident. et proveniente partibus ipsi utrisq et quidem actorea per Nblem Paulum Murawsky sic et alior. actt. nomine pltr. Citata p interesse N. Andreae Murawsky per eund. pltr. p interesse N. Nicolai Murawsky per S. Joannem Uminsky pro interesse S. Antonij Cyndacky per eund. pltr. Coram Judicio psent. Comparent. Tandem ad repositionem Comparenti N. Nicolai Murawsky Dedit et Concessit hoc id Judicium ejsd. N. Nicolao Murawsky Dilatio

nem

tionem majoris ex quo Causas majoris Importantiae in Judicijs Tribunalis Rni Causarum fiscalis Radomiensis ptunc attentat quam probabit literatorijs Documentis iuxta Legem in sequenti Judicio praesentis Trnis Conservando Trnum partibus memorato utrisque in praeallegato Judicijs sine ulla adcitione Comparendi peremptorium Decreti sui vigore Sicq in continenti M. R. G. H. Josephus Wilczenski de Bonis Bonisław authus et Juratus palam Evit quia Ipsi Citationi literatae Sigillatae per Trnis praesentis serviens editae cum praefato Citto ad Bona Gutkowo Curiamque Citibiae Sitae, Feria 2da post Dominicam Cantate praeterit anno praesentum et ejus primam et qua poena Contumaciae est obtenta tempestive ante obtentionem illius in Duabus integris Septimanis Detulit exportavit posuit reliquit et de positione notificavit de quo praesentis Jo Mlis fecit Relationem. Et prius et proximius abhinc in Raciąz Celebrandae

BANITI GG KARWOSIECCY et alij per G PININSKA

In Causa et actione Judiciaria infrascripta inter G Constantiam de Kossobudzkie G Pauli Pininski Laesivi maritae Consortem in assia G Joannis Uminski amici proximioris actae ab una et GG Matheum Fratrem Mariannam et Francisci Rudzinski et Conegundam Nblis Joannis Stwisky Contes Theresiam virginem innuptae Sorores inter se germanos et G Martiani Druchowski filium et Filias Druchowskie tum Illustrem Admodum Renae Nicodemum Praepositum Sarbieviensem Ludovicum et Antonium Sielskie et Alexandri Filios atque Matheum Dobrski Mariannam Zophiam seu aliorum quorumvis nominum filias et G Pauli Mirzynski Joannem seu alterius cujusvis nominis Zglenicki et Perillustrem Admodum Renae Albertum Nicki Decanum Raciąziensem et Praepositum

Drobin

Drobiney Martanum Jacobum et Nicolaum ambos Magdalenam Nobles Nadrowsky Adami Consortem Karwowe
alios Creditores ad substantiam S. Pauli Pininsky
Conservey et quia Maritatas Nobilis cum Marito Virginem
non debet de Jure incumbere authoritatem ejus ad postu
lem Convictionem S. Pauli Pininsky Mariti ejusq ad pos
subsequend Collocationem omnes per eundem S. Paulum Pinin
sky Maritum suae Nobilem illegaliter obstare antela
toribus oneribus Contracta nec non in virtute manifesta
tioni in ordine ad recessum per Gallibatum S. Pininsky
Maritum suae Consortis ab hereditate Bonor suor facta ad
Judicium presens parte ab altera Nobilis pro eo quatenus Jpse
ad exclusionem hereditatis Bonor Karsy oneribus sua Nobilis
antelationibus Nobilis Documentis apparen per sopementio
natum Maritum Nobilem Lasiviem ejusq inscripta et obnoxijs in tem
mis et postere per eundem Maritum ab Jpso Contracta non Cons
derata antelationibus oneribus Jpso ultra proportionem tem
marum per officiosas Traditiones illegaliter subsecutas
jusq Traditionibus eandem Nobilis admittant casuisum de eadem
dietate predicta Bonor Karsy per Jpsum indebite possessa ad men
tem legis positiva faciant Etant igitur ad videnda et audien
Jpso ad satisfactionem praefatorum omnium nihilominus pro Decreto
condescensione ordine potioritatis ad Bona Mariti Nobilis
sufficienter convicta injungendas Ligas citatione Juramenti si quae
legalia apparebunt seu illegalia per Sententiam Judicij ex
approbari aut Caspari Nobilis moderna ad eandem medietatem
Bonor Karsy admittendi Caeteraq Causa et Crimen hujus exi
gentia cum Jpso Decerni Statui et Sententiari presentibus alias
Citatione ipsi premissa fusius in se continen in Domo heredi
nam inuden et premissis partibus Jpso utrisq et quae Nobilis
Constanta de hoc probabilibus S. Pauli Pininsky Conte in actis Joan
nis Almanski amici sui primoris pro Causa interesse Matthej
Dobrecky per Joannem Chmielewsky interesse Perillustris Ad
modum Ludovici Decani Kaziziery per Perillustrem Admod
Rend Stanislaum Kocipely Praepositum Kaleviensem pro
interesse RR Mathej Mariani Nobilis Francisci Rudzinsky
Concernde Nobilis Joannis Stawicky Consortum Druchburlick
per R. Franciscum Rudzinsky pro interesse Nobilis Theresiae
Druchowska Virginis interpositae per eundem R. Franciscum Rudzin
sky pro interesse S. Martini Jacobi Nicolay et Magdalenae
Nobilis Adami Nadrowsky Consortis Karwowskich per eundem Nobilem

Radowsky suo et Consortes ac aliosq fratrum suum P Stan.
slaj Dramitzky nomine pltr coram Judicio pdz Comparez
et secum Judiciter controvertz quibus Controversijs Judicium
pdens Coram se Judicialiter gerendis relegi Cbat pdz in Crimo Di
sparent et se condemnare permittens pinde causam pdens com
comparez pfat Ilus Judicium suspendit Suspensumq
esse Declarabat Convictionem Disparez sup quibus Dispar
pfata actrix coram Judicio pdens pltr Comparens et Coram
eund hodiernum per totum Judiciorum tractum legitime
attentans memorat partem Citt ad jus Juridice per
Mtm Stum Josephum Wyleżensky de Bonis Bonorum
staw authum et Juratum tribus et vltra Juris for
mam vicibus quatuor vti ante ita et post officiosum
arestum tempestive per S Franciscum Rudzinsky inter
positum et per Judicium pdens Suscepti et Comotato
Nomat et vocat non tamen Comparez in huius exti
visionis medietatis Bonor suorum una cum Dando Cabulo
alios in toto seu p toto huius negotij sui principalis Judiciter
ac officiose condemnavit ulteriusq sibi per Judicium hocce
Juridice fieri et exequi postulavit cujus postulatum Juris
communi Judicium pdens ut licite annuendo Bonam Bonorum
vim ejusd Juris hac ea in causa obtent super pfata parte Citt De
crevit eandq esse Banitum Sententia sua Declaravit ad pu
blicandq eand Banitionis penam suppositum Ibidem Pzle
rzsky Judicij sui apparitorem adhibuit et Deputavit qui
Ilis satisfaciendo Deputationi sue a Judicio pdens habit
memorat Banitionis penam ac ipsum et partem Citatam
pdez in Crimo Disparez esse Banitum Juri communi Contuma
am et rebellem hic in Atrio Stubae Judicij ac in alijs loco
publicationi solito pdens pluribus variis Conditionis ex se
xus hominibus ad Judicia modernia fori hujus publicum con
gregatis alta sua Sonora et phonica voce publicavit pdta
mevit et ad notitiam omnium pfatus pdez in Dubium
Dubitij de quo pdez Ilus satisfaciendo Stoco publicationi ad Judi
cium suum rediens fecit Relationem post quam publicatis
Banitionis penam modo ut premittitur est obtent Judicium
pfatum in premissis juste Deripit Juris Communis exe
cutione Causam hanc cum toto illius super effectu ac

partibus

partibus ipsis utriq; ad hoc ipsum loci Capitaneum seu
suos locum Capitaneos sub cujus vel quorum Jurisdictione
ipsa pars cum Bonis suis subest vel constitit
remisit remittitq; per Regiae in Contrarium M.R.P. Josephus
Wyszkowski de Bozislaw authus et Curatus paterni sui
qua ipsis Citationem literalem sigillatam p. Judicium seorsum
edidit cum effectu ipsi ad Bona haereditaria Superius
ibidem haereditaria Feria Secunda post Dominicam Jubilate
primo elapsi Anno presenti Detulit exportavit posuit
reliquit et de positione notificavit de quo per ipsum
ipsis facta Relatione

Bazili Cives Plonscenses p. S. Samborski.
Burgrabium Crone Zacrocimensem.

In Primis hodierno exaditaone literar. Sigilli Terrei Plocens. tenoris
Hae consignatis ad statutum
Sequentis Augustus Tertius Dei Gra Rex Polonie etc. necnon Hae-
redit. Dux Saxonie Princeps et Elector. Vobis Famatis Joannis Bze
wiecki Constantia ol. Famati Joannis Borzewicz Relicta
conserts Vidua et Nati Joannis filio Borzewicz Sera fe
Majestatis Civibus Plonscens de Personis Bonis vestris
seu domibus Mercimoniis ac rebus mobilibus qua
liter universis habitis mandamus ut in terminis per
vestribus communibus Plocens Feria 2da prius et p-
dimus ablinc in Loco Celebrandi pleni ac peremptio
rie comparatis ad instantiam S. Stanislaj Sambor
ski B.C Zacrocimens. Actor Qui vos in hoc casu do
tis Causam suam Suffragantibus Actat in simul
rectificatone rectificando Causam et Actionem Judicia
riam Merite ol. Famati Joannis Borzewicz Civis Plon
scens Mariti et Parentis vestri Ulterius pte nempe ad La
tum decretum pro Consulari Civibus Plonscens Interde
cto ab una et ol. Famatum Borzewicz Joannem Ci-
vem Plonscens Maritum Parentem Vestrum ac Alias
parte ab altera Actor Latd et hoc in Causa ratione Sum
marum Grossorum unius Centum Sexaginta Dyphonum et
Sexagenorum Duorum per ol. Maritum et Parentem ve-
strum Actor Superstitem Brzewicki Actori Scripto
manuali Certo ad Solvendum Insimul asseverat

Asterius Sex aureorum hungaricall per dt solummet
~~Civem Stonicen~~ Prdictum Borzewicz civem Ston
sene ad cor Acta Contractus decreto officij Pro
consularis una cum pena lucta in decreto mem
orato expressa non persolutionis nec prisionem a re
judicatis proeuientium pensionis et inde decreto ejs
Contraventionis processu causa de his latius inse obs
quente adiata audiendo et audiendo vos ad persol
utionem summas eamdm ulterius stag vobis cum
in causa jure procedi solutionem summarum ostatas
cum prisionibus proeuientium injungi penas respectu
Contraventionis decreto decerni cdtetag pro causa
et termini hujus cdjcentia ne vos statuis et senten
tiam pene sitis guantum et judicialiter ad compa re
re spondeat Dat in Stonsho Feria 2da pt Festum Cir
di pda Anno Dni 1766 In diem hodiernam pri
dente et proeuiente partibus ejsdm utrisq et quidem
Actrice D. Stanislao Samborski B.C. Zactocimens pltr Cit
Damato Joannes Drzenicki et Joannes Borzewicz cuis et
Alionum Citationibus pltr coram Judicio pene Comparens
et secum judicialiter controvertentibus quibus controversijs par
tium Judicium pens coram se inducto examinato tene
ri partem actoream docere partem Citatam de termino et
contentis et aut docuit judicialiter decrevit et quoniam
docuit inde judicium pens causam pdentem paleyus
injungit in prosecutione ulterioribus eamdm partium con
troversijs coram se inductis examinatis eundem pt Imeri
ptum Comparitionem et temerarium recessum partis Citatae
Ipse fatus Actor coram Judicio pdenti pltr Comparens et
Terminum hodiernum per totum Judicium pdictum pene
Legitime attendens memoratum partem Citatam ad jus juridice
per edictum Regi Signatum providum Josephum Oby Leymski
de Borzistaw Authum et Juratum Tribus et ultra juris for
mam vicibus quatuor uti ante ita et post officiosum Arestum
tempestive per famatum Joannem Borzewicz Civem Ston
sene interpositum et per judicium pens susceptum et con
notatum Clamatam et vocatam non tamen Comparentem in lu
cro solutionis summarum cum prisionibus proeuientium
Alias in toto seu pro toto lucro negotij cui principalis judici
aliter condemnavit ultroneag Actori per judicium hocce jun
dice fieri et exequi postulavit Cujus postulationi Judex Com
munis judicium pens uti licite annuendo penam Banitionis

Invim ejusd Loci Legitime ea in Causa obtenta
per Ipsam Partem Citt decreverit eandq ejus Banitam
Sententiam Sua declaraverit ad publicandam eandq
Banitionis pœnam Supra Scriptum Spectabilem Dnm Ioa
Lem Wyleżynski Judicij Appellationem Addidit et Deputa
vit Quos Ipsis Satisfaciendo Deputationi Sub a Judicijs
Prœne habita memorata pœnam Banitionis ea vi decreti
Contraventionis Succumbit ac Ipsam nihil Partem Citt
Prœne in Termino Disparentem esse Banitum Juri
Communi Contrariam et Rebellem hic in Atrio Stabi
Judicialis ac in alijs Locis publicationi Solitis Per
tibus pluribus Variis Conditionis et Sexus Hominibq
ad Judicia Moderna Forumq publicum Congregatis alta
Sua Clara Voce et Preconica voce publicavit proclama
vit et ad Notitiam Omnium præsentium
in dubium deduxit de quo Prœne Dns Mis e Loco Pu
blicationis ad Judicium Suum Rediens fecit Relatio
nem post quam publicata Banitionis pœnam modo
ut Prœmissum est Citato Judicium Præfacienda in Co-
missis juxta Descriptum Juris Communis executione
Causam hanc Cum toto illius effectu ac Partibus Ipsis
Utriusq ad Officium Loci Capitanei seu Officiales lo
corum Capreos Sub Cujus vel quorum Jurisdictione
Præfata Pars Citt Cum Bonis Suis Sub est vel Consi
stit Remisit Remittitq Prœntibus Literis in Continen
ti Mis Dnus Gnalis Honestus Josephus Wyleżynski
de Bonistaw Auctus et Juratus palam Recognovit
Quia Ipse ad citationem Literalis Sigilli Judicij Pren
tibus Serviens edicti Cone Præfati Actis ad Opidum
Leonis Seu Domos ibid Citti Cum Mercimoniis
Adventat existens Feria 2da pt Dominicam Exaudi
proxime Præterita Anno Prœne detulit et portavit po
suit reliquit et de præmissis Notificavit de quo
Prœne Dns Mis fecit Relationem.

Petrus exinde Emergentes Actum Quia ad quascunq
te Decretorum [illegible] Prœmissorum [illegible]
[illegible] Prœmissorum [illegible]
[illegible] Prœmissorum [illegible]
[illegible] Prœmissorum [illegible]
Prœmissorum [illegible] Prœmissorum [illegible]
[illegible] Prœmissorum [illegible]
[illegible] Prœmissorum [illegible]
[

Josephum Bagienski Suvet actor. actor. Nne plrtr
Citata per S. Vincentium Mirzenski Suvet Subcli-
tor. Suor. Nne plrtr Coram Judicio Pzen. compare et se
cum Judtr Controverten. quibus ~~partium~~ Controversijs Utri-
~~usque~~ Judicium coram se inductis et exauditis tandem ad affectatio-
nem Partium Utrarumque dedit et concessit, hocque Judm Citationem
Inquisitionis Parti utriusque super contenta Citationis et pro
testationis ~~Partis actoreae~~ Partis actoreae idque sequen.
Judicio Pzen. Trnos prius et proximius abhinc in Raciąż Coser
do Trnum partibus mernorum Utrisque in Pallegatis
Judicijs sine quavis ad Citatione Comparendi Peremptorium
Decreti Pzen. vigore.

Decretum Inter Famatum Brudnicki Civem Raciąż
ziens. et M. Pęczkowski.

In Causa et Actione Judiciaria Infrascriptum Inr
famatum ac spectabilem Andream Brudnicki
Consulem Civitatis Raciąziens. ab una et M. Alber
tum Pęczkowski Judicium Ciechanoviens. Inhaerendo
Secrivo Regestro in Causa Simplicis Injuriae
Conscriptum Pte ab altera Citatum Idque proeo, Quatenus
Ipsi Summas quae et quantae ex eodem Regestro appa-
rebunt, Ipsi ad amicabiles requisitiones Concreditas,
Pzen. Coram Judicio eidem actori ininitanti persolvat, pro
Solutione Summarum Pactarum Sententia Judicij,
Pzen. Ipsi Stringi, Solutionem Summarum demandari
et id quod Juris erit Decerni, Statui et Sententiari
Pzen. alias Citatione Ipsi Jonitia Fusius in se Complecten.
in Diem hodiernam Incidens et provenien. partibus Ipsi
Utrisque et quidem Actore plr Citato M. Alberto Pęczkowski
Judicium Trnum Ciechanoviens. per S. Jacobum Kusicki came-
rarium Terrenum Plocen. Coram Judicio Pzen. Comparen.
et secum Judtr Controverten., quibus Controversijs partium
Judicium Pzens. coram se inductis exauditis decrevit Pzen.
decernit, quatenus Ampbet actor quantum Ipsi
ex summis in regestro Specificatis a Mto Citato Summae
debent idque in sequen. Judicio Pzen. Trnum prius et proximius abhinc

in Raciąż

in Raciąż Celebrandę conservandę trinum partibus me
moratis Utrisq' in Collegatis Judicijs sine quavis advitatione
Comparendi peremptorium. Hicq' in Continenti M. R. G. P. Joseph
Wyleżynski de Bonistaw authus et Jurat. palam Rcit
Quia Ipsi Citat. literat. Sigill. projudicijs Presen. Sezvien.
edita ante Praefat. Citat. ad Bona Szczepkowo Fra Secunda
pt Dm Jubilate pxa anno Presen. detulit, exportavit,
posuit, reliquit, et de Positione notificavit, quo Presen.
Idem mtis fecit relationem.

Acticatio In Siepre Sub acta Fra 3tia post Dm Exau
do Ao Dn 1755.

1890.

~~N. Wierzbicey Conges Actt Cong. N. N. Wierzbickie Conges et Alios Citt.~~

~~Josephus Grybczewski Actt Cong. N. N. Rakowskie Citt.~~

~~Hippolitus Grybczewski Actt Cong. S. Hilarium Draminski Citt.~~

~~Hilarius Draminski Actt Cong. S. Hippolitum Grybczewski Citt.~~

Jacobus Dzierzgowski Actt Cong. SS. Clementem Kozkowski et Franciscum Wilamowski Citt.

~~Tomatus Joannes Oraczkowski Civis Plonz. Actt Cong. N. Mathiam Kwasiborski Citt.~~

N. Karwowscy Actt Cong. SS. Chędzenskie Citt.

MMS.

1190

Actum in Siepre in Terminis Communibus Terrestribus Fa Tertiâ post Dominicam Exaudi proximâ Anno Dni 1755to.

Coram MM Jacobo a Kudeberk Kudeberski Judice, Alberto in Bonislaw Ubijsk Subjudice Francisco Ignatio in Birowice Rozciszewski Notario Trnbus Plocen Judicibus.

In Trno hodierno ex Decreto Remissionis tum ex Adcitatione cujus tenor sequitur talis. Augustus Tertius Dei gratia Rex Poloniae magnus Dux Lithvaniae &c. nec non Haereditarius Dux Saxoniae Princeps & Elector. Tibi Gsi Nicolao Karwosiecki Venatoriae Vinsiensis de persona Bonis q Tuis gratiter omnibus mandamus, ut in Judiciis nostris Terrestribus Plocen in Siepre celebrandis, ~~personaliter~~ iuxta Suam cadentiam lege descripto a data et positione Ipsius citationis rite in duabus Septimanis personaliter ac peremptorie compareas ad Instantiam Illmi Mfici Michaelis a Stupnicki Szembek & Martianni de Iwanskie primi olim Illis Mfici Stanislai in Niszczyce Niszczycki Castellani Raciszyen ad Ipsius invicem Conjugum Capitis Bonnecensium adq Successores suprascripti olim Illis Mfici Niszczycki Castellani Raciszyen principalis, nec non Gsi Josephi Kostowski Camerari Terrestris Plocen Specialis Plenipotentiae Actt. Qui te et quidem Illis Mfici Consors cum Sui Mariti uti Tutoris Conjugalis Successores vel si qui indigent tutoria cum debita Tutorum de Jure incumbentium authoritate et assistentia reassumendo anteriores Trnos Judiciis nris Editt ad paratum Decorum officii Castren Plocen in ter se Actt abusa et te prte ab altera Remissionis causae praelatt paratt. totum et integrum praesentem hac in causa subsecutt adhaerendo maioris authentice

factis

factis idq recedendo a Judicio Terrestri Zaoskrenz
cum pprium n vacat Citant seu potius adcitant advi
dendum et audiendum ulterius tecum ea in causa Jure pcedi
te ad restitutionem ac retro solutae summae Quingentorum
Florenorum Pol. acquietatae secundariae per elusionem cum
evidenti injuria levatae una cum provisione ab eadem provenien
tem ab aliquot annis indebite perceptis stringi pe
nas tam p acquietata summa pmissa elusive emuncta
quam p pmissa seductione ac distinctas p iniusta evo
catione actorum ad Judicium Terrestre Zaoskrenz n vacans
Judicijs Terrestribus Plocensibus, nec non p circumscriptione
illius Officiorum Principalium ac Gsi Plenipotentis ad mentem
Legis sup te irrogari et eisdem officii refusionem litis expen
sarum decerni et sententiari pseu sis trno advenienti
adinvicem ... plurimum et Judicialiter responsurus
Datum in Sepre Feria Tertia pst Dnica Misericordiae
pxa A.D. 1755. In trno itaq hodierno ex pinserta
adcitatione hinc cadem et provenientem prtibus ipsis
utrisq et quidem Actis p G. Adamum Mitodrowski
B.C. Plocensem Plenipotentem Gdescriptum Citta p Gsum
Michaelem Kociejski coram Judicio pseu compa
rentem et secum Judicialiter controvertentem, Tandem ad
repositionem comparentis prtis Citta hoc Jdem Judicium
dedit & concessit Dilatione majoris Gso Nicolao Kar
wosiecki Citto ex quo causas majoris importantiae in
Judicio Officij Castrensis Petricoviensis ptunc attentat quam
probabit litteratis documentis juxta Legem in sequentibus
Judiciorum pseu trnis conservando trnum prtibus
memoratis utrisq in pallegatis Judijs prius et pri
mius ab hinc in Sepre celebrandis sine adcitatione
comparendi peremptorium. Huiq in Continenti Scri
bat Relatio iuxta forma RR. R.G. Providi Nicolaus
Borowczyk de Borovice ad Bona Karwosiek iuxta
datam in Citatione positam Anno pseuti.

Actum in Siepre in Terminis Communibus Terrestribus ex Publica Acclamatione vigore Constitutionis Grodnensis una cum Continuatione Anteriorum Causarum in Diem hodiernam Incidentibus. Feria Tertia post Festum Sancti Martini Pontificis proxima Anno Domini Millesimo Septingentesimo Quinquagesimo Quinto.

In causis et Actionibus Judiciarijs Infrascriptis Binis et quidem prima Inter Instigatorem Judicij Pitij ejusq Delatores Casimir Zbikowski Bonor Claus Biezunen Economum Albertum Kurowski Praedij Br Syroki administratorem Martinum Abobory Czosnowski eorumq Br Tenetarium Possessorem actorum Abuna et Mathiam Starorypinski ~~de persona~~ inhaerendo Protestationi coram actorum Praesentem facta Pte ab altera ~~Citatis~~ pro poenis rne Inequitationis Br Syroki cum dicto Antonio Bromierski atq Cujusvis Nnis Grzymilas Suminski Ibidem violentiarum perpetrationis laboriosi Antonij Jagucioli Convulnerationis nec non tumultus excitationis et in eodem tumultu fatorum dicto Antonio Bromirski Concussionumq Suminski Causationis exinde Poenarum Legibus descriptis et Judicio Praesentem arbitrariarum Succubitionis Poenisq Poenis Succubendi Praesentem Citatur, alteraquoq Inter Instigatorem Judicij Praesentem ejusq Delatores Mathiam Starorypinski actorum Abuna et Martinum Czosnowski Pincernam Prohibiendi Br Claus Biezunen Possessorem tum Casimir Zbikowski ejusd Claus Biezunen Economum inhaerendo protestationi et repetestationi Coram Ipso facto Citatis Pte ab altera Quia Ipsi Coram Leges Nni procedendi nec Poenas Coram Circumscriptores alieni honoris et bonae famae Sancita verendo actorum modernum protestatione sua actorum vexatorio Intuitu fatorum

dicto

Ad G. Antonij Brominski p. Subditos de Bonis Syroki
ad Clavim Biezunen. pertinen. Causator. ac si per actu
accelerationis quod nunquam probabit indebite circumscrip-
serunt, processu aggravarunt, in litis expensas in-
duxerunt, quare Citant p. Denis Decernen. nihil
omnino p. statuitione Clabsor. adami Brdak cum
ejus Filio, Bartholomaei Garnek Laurentij Sie-
pirayski Thomae aggrestis ejusd. Siepierayski
Cujusvis Nris Biernak cum Filio tum alior. Sub-
ditor. de Bnis Syroki in ~~omne nefas~~ licentiosor. #
rne p. eosd. Subditos G. actoris in Taberna Sprocen.
Causa sua necessitatis Ibid. existen. pacifice se-
gerem Baculis p. grand. oppressionis, Concussionis vitaq.
privare attentationis, vestium framea transfixionis
vaginar. fractionis equi cum Epifio Interceptionis
et vix restitutionis aliar. exorbitantiar. peractionis idq.
p. sumendis de Ipsis Leoniis Denis p. sen. Citant aliar.
Citationib. Ipsis ~~de Commissis~~ in relationibus existen. in
Diem hodiernam incidere et provenien. et quid actu per G.
Casimir. Zlikowski Clavis Biezunen. Clarorum suo et alior.
actu Nre p. Citatus simul et actu G. Mathias Starorypinski
p. Coram Judicio p. sen. Comparen. et secum Judae Contro-
vertentibus Quar. Controversijs Partium Judae p. sens.
exaudit. Siquid Causa p. sens. respectu objectae Complici-
tatis ac Causationis fatur. ad G. Antonij Brominski
in Judicio p. sen. promovet qua sine eductione Scrutinior.
tam in deductionem quam in expurgationem G. Starorypinski
Decidi nequit idcirco Combinatis Partium actoribus et rea-
tibus etiam in alijs p. tensionibus ab invicem ad se habitis ad
mentem Terminor. necessariam eductionem Scruti-
nior. in sequen. Judicijs p. sen. prius et proximius ab hinc
in sepro Celebrand. put Partes Utraq. affectant
censuit Censetq. p. sen. Conservand. Partibus ejusd. Utriusq.
in p. allegatis Judicijs Terminis Placen. in sepro Cele-
brand. Terminum Comparen. peremptorium et hic subind.
p. Stans Mtis Rni Gnatis Providus Josephus Wyleżyński

in omne nefas effrenat

de

Bonisław authus et Jurat. palam reiit. ipsi Citationes literas ligis p Judicij Pren. servien. edit. Cons. Pfat. Citat. et quidq. Mathiam Starzypinski ad Bona Szoc. Fra 5ta pt 7m S. Lucae evangelistae proxima in Cons. Pren. tum et alteram Cons. M. Martinum Czoirowski Pincernam Drohicien. Br. Clavis Biezunen. Possessorem ac G. Casimirum Zbikowski ejusd. Clavis Biezunen. Economum ad Bona Syroki Fra 5ta pt 7m Omnium Sanctor. pro anno eod. Pren. detulisse exportasse posuisse de Positione notificasse et Publicasse de quo Pren. ejusd. Mlis Relatio.

Dilatio Majoris Inter Mcos Albertum Ubysz Subjudicem Terrestrem et Zorawski Venatorem Plocen.

In Causa et actione Judiciaria In fracrip. int. M. Albertum in Bonisław Ubysz Subjudicem Terrem Plocen. actorem et M. Martinum Zorawski Venatorem Plocen. inhaerendo Cro certo manuali sup summam trecentor. aureor. hungaricalium M. actor. Dato pte ab altera Citat. pro eo Quatenus ipse summam supra exaratam unacum provisionibus ab eo quae poenien. Cro manuali M. actor. ad solvendum esse curat. hucusq. non exolut. Pren. Coram Judicio Pro solvat et realiter enumeret, quapropter Citat. ad videndum et audiendum ipsi ad persolutionem summae ejusd. per sententiam Judicij Pren. stringi solutionem summae Pfat. cum provisionibus injungi acidq. Juris erit Decerni et sententiari Pren. Citat. alias Citatione ipsa de Promissis latiori inse complectens in diem hodiernam incidens et poenien. partibus ipsis utrisq. Coram Sub Delegato M. Antonio Bagienski Notario Cren. Plocen. ad Causam Pren. Sub Delegato Statuto et quidq. actore M. pte Citata per G. Adamum Mitochowski B. C. Plocen. Coram Judicio Pren. Comparen. ad Praepositionem Comparen. M. Zorawski Dedit et Concessit hocid. Judicium et M. Sub Delegatus Dilationem Majoris eid. M. citat. ex quo Causas majoris Importantiae

in judicijs

Jmo

in Judicijs Tribunalis Rni Petricoviensis adtentat
quam probabilibus Literatorijs Documentis Juxta Legem
in sequentibus Judicio Trnis prius et proximius ab hinc in Sieprc
Celebrandis Conservando Partibus eis utrisque in Pre
censitis Judicijs Terminis Placens in Sieprc agitandis
Trnum Comparendi in equalis ad Citationem Peremptorium Huius in Con
tinenti Dtr Comparens Mlis Rni Gnalis Providus
Josephus Wyleżynski de Bonisław authus et Jurat
Palamsicit Quia Ipse Citationem literalis Ligitis
pro Judicijs Presens Serviens edita Cor Pfati Citat ad Bona
Zawidzeklunamq Jn Citati ibidem
Sta Fratrda Antea Fm S. Hedvigis viduae electae Dei
pxa Ano Presens detulit et portavit reliquit et de
positione notificavit de quo Presens Id Mlis fecit
Relationem. Dilatio Scrutinior Jnr Mlis Kraszynski et Kowalewski ac alios.

In Causa et actione Judiciaria Infrascripta
Inter GG Hedvigim de Skrobowskie ob p Mathaei
Kraszynski Crudeliter interempti relictam Contem viduam
matrem et Joannem atq Cyprianum tum Salome
am Kraszynskie Filios et Filiam minorennes actu
alunat pp valentinum Kowalewski et Petrum Ko
wski cum ob p Joanne Sokołowski in prana
ob Mathaei Kraszynski crudeliter interempti actuales homicidas tum Justi
nam de Mankie primi ob Gandrae Zołtowski BCP
Secundi voti ob p Michaelis Sokołowski Contem
atq Catharinam de Starozypinskie primi ob p Joan
nis Sokołowski homicidae Secundi ad Presens voti p Valen
tini Kowalewski Consortem Rozaliam de Sokołowskie p Alberti
Podlecki itidem Consortem ob suprascripti p Joannis Sokoło
wski Successricem naturalem in haerendo pni et pro
clamoni Capitis Cor Ipsi actuales homicidas factis
ad Quae Presens Citatus pte ab altera Idco Quia Ipsi
Immemores Legum Divinar Quam huma
nar Precipue Precepti Quinti quae neminem in
terrimere Jubent, imo serio vetant et prohibent attamen
Ipsi in contrarium eorundem procedendo nec poenas Cor

Interremptores

Sanctitas minime verendo imo easq vilipendendo
ausi sunt et in omne malum effrenati primo
Ipse N Valentinus Kowalewski actualis homicida
cum ob N Joanne Sokołowski itidem homicida ob N
Matheum Krasinski crudeliter interremptum ma
ritum et parentem actor in oppido Sieprc proventum
nulla de causa pacifice sese gerens infestare
opprimere aufugiens inseq franeis evibratis enor
missime convulnerare ac pro N Petrum Kęsicki
cum sclopeto bene onusto adstare in equo supra
fatum N Kowalewski supstitem et ob N Sokołowski
ad premissum nefarde scelus potratum vociferatione
sua lege cauta strzelęć wtep takiy taki byście
zabiycie tego chłopa supinducere fatag exinde
primia convulneratione accelerare pqd cor leges
et humanas pgressi sunt penasq crimina
les Ipsi NN Kowalewski et Kęsicki exre compli
citatis succubuerunt, Ipsorumq relictis et successoribus
ob N Sokołowski taxam capitis solvant et
penas crumenales luant pqbus sup Ipsi
extendend penis presens citant alias citatione Ipsi
premissa fusius in se obloquens in diem hodiernam
lme cadens et pvens partibus Ipsi utrisq et quid
actorea p N Hedvigim de Skrobowskie relictam ob N Mathei
Krasinski crudeliter interrem contemviduam
matrem suo et pupillorum suorum nomine pro
citata pinteresse GG Valentini Kowalewski et
Catharinae de Starorzpinski primi ob N Joannis
Sokołowski secundi ad presens voti invicem conju
gum pecunie G Valentinum Kowalewski mari
tum suum et contis suae nre pro coram Judicio
presens comparens et secum Judex controversiis
quibus controversijs Judicium presens coram se inductis
exauditis ad affectationem partis actoreae dedit
et concessit hoc id quod dilationem scrutinior

per partes utrasq tam in deductionem Reciso obiectae
in persona ~~m~~ olim N Krasinski patratae qm
et in emundationem Citat insequere Judicijs ad
mentem Trnor Censuit censetq Praesens prius
et proximius abhinc in Sieprc Celebrandae sine quavis
adcitatione Comparendi peremptorium Super
vero. Caeteris Disparentibus pars Praefat Actorea
cora Judicio Praesens ~~Pdtr~~ Comparens et Trnum
hrnum eundem per totam Judicior Praesentiam audientiam
lme attentans memorat Ptem Citat tribus et ultra
~~Jurisd~~ formam vicibus Quatuor ad Jus Juridice
p M R G Providum Josephum Wyleżynski de Bo-
nistau Actum et Jurat uti ante ita et post
officiorum Arestum tempestive p G Uminski
Interposita et p Jud Praesens Successa et Connotata
non tamen Comparens in lucro Poenar Legum vide
licet Infamiae liberae Captivationis et Colli
Condemnavit ~~Condemnatq~~ ulteriorq sibi p Jud
Praesens fieri et exequi postulavit cujus postulationi
Jud hocce Annuendo Poenam infamiae decre-
vit, ad publicandam eandem Poenam Infamiae
liberae Captivationis et Colli Suprascripta
mtem addidit ~~Judtem~~ ~~[illegible]~~ et deputavit
q mtis satisfacierae Deputationi suae Jud
Praesens habita memorat Poenam Infamiae
ac Ipsimet Partem Citat Disparens Effecta
famem Juri Communi Contrariam et
rebellem hic in atrio Stubae Judtis et in
alijs locis Publicari solita Praesens plurima
Nobilitate ad judicia moderna forumq publicum
Congregata alta sua Punica et Sonorosa voce
Proclamavit publicavit et ad notitiam Omnium
Praesentium Praesens indulsam deduxit de quo Praesens Jud

mtis

Ex loco Publicationis solito ad Jud. suum rediens
fecit relaxen pt qm publicatam Pœnam
Infamiæ Jud. Pœnam modo Emisso Supte
Citata Disparere obtenta Jud. Pœnam pfaciens
in Emissis Juxta Prescript. Juris Communis
executione Causam hanc Cum toto illius
Effectu ac partibus Ipsis Utrisq ad M. loci Capit.
Seu Mcis locor. Capit. Subcujus vel quor. Juris
dictione Pfat. Pars Citat. cum bonis suis Sub
est vel Consistit remisit remittitq Pœnæ Lieq
incontinen. M. R. G. Providus Josephus Wyleżyński
de Bonisław Authus et Jurat. palam rest. ga
Ipsi Citat. liberat. Sigill. p Judicijs Serviens
edit. Cor. Pfat. Citat. et quid Cor. N. Kowale-
wski et Conten. ejus ad Bona Zołtowo Gardzinę
Cor. Relict. et Successores d. N. Sokołowski hominibus ad Bona
Dobrenice minor Utrasq Feria Secunda ante
Fm. S. Hedvigis vidue Electæ Dei pxe Pteritt. Anno
Pœnæ 1554 detulit exportavit posuit
reliquit et depositione notificavit de quo Pœnæ
Jd. Mtis fecit Relationem.

Banitus Ntis Krasniewski Per N. Wazynskie
Sniezawska

In Causis et actionibus N. Wazyńska olim Sebastiani Sniezawski Contem. Actricem de Uminskie Ntrs ad mdum Rendos Vinere et Antonium Chos Curatos	Binis Infrascript. et quia prima Ins. Filiam Nadami Uminski Consortem tum Gabrielem Fuzowski Gole Laszczenski Koziebrodens. Paro

In Trno hodierno excitatoribus Sigill. p Trnis Præsens
Serviens Tenor. et quia prima Sequens Augustus Tertius Dei Gratia Rex

Poloniæ

Polonie magni Dux Lithuanie Regnis Prussie Masovie
Samogitie Volhynie Podolie Podlachie Moscovie
Livonie Kijovie Czerniechovij necnon hereditas Dux
Saxonie Princeps et elector, filius Michaeli Wasiensi
de Genua Bonius tuis Gnis Obs mandamus atq; firmiter
precipimus Terris Bonis Curiis et Possessionibus
in Regno Polonie et Magno Ducatu Lithuanie
Prussie Livonie Kijovie Czerniechovij et Smolensko
Comparendo ad Instantiam Nob Regine Barbare
Sebastiani filie Nob Adami de Nieszarki Comitis actricis
quarte et quinte mansionis actrix Cumani mandati
Nostri et Regni Hungarie in Regno Polonie
Inscriptum exhibuit Supplicationem Tenoris et
Continentie infrascripti Exhibita per Nob Adamum
de Nieszarki Comitem Barbare Regine Hungarie
Virginis Principis Sororis actricis Germane Sororis
Nostre Charissime Inscripta Secundo Petitionem
Mandatum Nostrum Supremum Superexhibitum
Actricis Germane Sororis Nostre Charissime
Inscripta actricis Sororis Germane Sororis Nostre
Charissime Instantiam Judicij pervolvam quapropter
Citationis adjudicati et audiendi Nos
ad Solutionem Summe ejusdem Sententiam Judicij
Nostri Solutionem Summe cum pertinentiis
injungi aut per Nuncios decerni Statui et Sententiam
Literis Nostris Privilegiis et Judicali Mandato
Nostro Regio Terre Lublinensis Vidua electa Dejnka
Anno Domini Millesimo Septingentesimo Quinquage-
simo Quinto. Alterum vero tenoris Sequens Augustus Tertius Dei
Gratia Rex Polonie magnus Dux Lithuanie Regnis Prussie
Masovie Samogitie Volhynie Podolie Podlachie Moscovie
Livonie Kijovie Czerniechovij necnon hereditas
Dux Saxonie Princeps et Elector, Volentes Nuncios Terre
Lublinensis Antiquam Ordinem Ordines Judicum Terrestrium
et Assessorum Antonij Lanzenski Wojnicho-
wski Judicum Terrestrium et Antonij Lanzenski Wojnicho-
wski Parochi Curiat de Terrestris Bonis Ordinis Ordinis Nostri
Communibus Terris Bonis Curiis Possessionibus Principis et Provincie
Kijovie Czerniechovij Smolensko Principis et Provincie
Nob Regine Barbare Sebastiani
Filie

nadami Snieżaurki Consorte actrice que us
in hac causa pñoris sub Coram actis authenticis
pñi facto adinuidentiam Causæ et acto rotulus per
se acto p Michaelis Krasnieurki originaliter
Citato Instituto Citat seu potius adeitat Ideo.
Quia licet ei Disposition em ultimaria odr anate
sia Woźynska Virgo immupta ad Sour Germana
Die Decima Januarij in anno millesimo septin
gentesimo Quinquagesimo Tertio p eam facta ad
manus habere valuerit et ex eadem Dispositione
cum summa Injuria Suis nata tandem et alie
natione Substantia materna tollit et pari
et annihilari, Solutionem etiamne Trecen
tor Quinquaginta Ygr ad moderna ad adjudi
cari Coteraq; p Causæ et pñi hujus exigentia
Corvus statui Decerni et sententiari per actis
Atto pantari et ad p̃missa omnia respondari
Dabirecpn p̃ pñ Secunda ante pm̃ s. Hed-
vigis vidua Electa Dei proxa anno Dñi mille
simo septingentesimo Quinquagesimo Quinto.
in Dei Nomine Amen et per veniens partibz
Ipñ Utriq; et quil ad p Regina Woźynska nata
mi Snieżaurki Comite izaste p Petri Zgłobicki
patris sui amittalis p̃ Actas p̃sentesque Nunc
de Uminskie Antonij Uminski per S Antonium
Uminski Comitis Mantuum mē, Comparte ad p̃t Progn
terepi illmi ad audiend Rndi Jurisdi Prajurē Sole
rep̃

adcitatis causam Praesens Suspendit suspensamque
esse declarat, ad Convictionem Disparem sup Quo
Disparem Pars Praefata Actor Coram Judicio Praesens
plus comparens et eundem Terminum hodiernum per to-
tum Judicior Praesens tractatum sine attentans
merata Partem Citatam per mtem Rni Gnatem
Providum Josephum Wyleżynski de Bonistaw Autenticum
et Juratum ad Jus Juridice Tribus et Ultra
Juris formam vicibus Quatuor uti anteita
et post officiosum arestum tempestive per Ante
nium Uminski interpositum et per Judicium Praesens Susceptum
et Connotatum non tamen comparens in Lucro
Solutionis Summae Supra exaratae una cum pro
visionibus ab eadem provenientibus ac Cassationis ejusdem testa
menti illegaliter Subsecutae Judicis ac officiorum Con
demnavit Ulteriorque sibi ea in Causa per Judicium
Praesens fieri et exequi postulavit ~~Juriq Communi~~
Cujus Postulationi Juriq Communi Judicium hocce
uti licite annuendo Poenae Banitionis in vim ejus
dem Lucri sine obtentis sup Praefata parte Citata
decrevit, Praesens decernit, Quatenus Pars Citata
Summam eandem pro quo ~~[illegible]~~ res est
in instanti exolvat, prout de facto non est exolu
ta Sub poena Banitionis quae ex nunc decernitur
mlisque Suprascriptus Josephus Wyleżynski de Bo
nistaw Authus et Juratus ad publicandum eandem Bani
tionis Poenam additur et deputatur qui mtis Supra
scriptae Satisfaciendo Deputationi Suae a Judicio
Praesens habitae memoratae Banitionis Poenam ac Ipsmet
Partem Citatam Praesens in Termino Disparem esse banitam Juri
Communi bonitatem et rebellem hic in atrio
Stubae Judicis ac in aliis locis Publicationi solitis
Praesens plurimis variae Conditionis et Sexus homini
bus ad Judicia moderna Forumque publicum Congre
gatis alta sua Sonorosa et praeconica voce publi
cavit, proclamavit, et ad notitiam Omnium indu-
bium

procurat Grece in Dubiam deduxit, deque hoc
quam ipl̃is eiusq; publicationis Loco ad Iudicium
Radicem fecit relationem p̃dcm publicatam Ba-
nitionis Bonam modo & miso ob super parte
Citata disparere obtentam Iud Grem p̃fatum
in p̃missis juxta Cumpl̃a Jura Communis exe
cutione causam hanc cum toto illius effectu
ac partibus Ipm utring' ad p̃dcm Locum pat̃ Leuricen
Loci Capiti sub Cujus delnque Jurisdictione
Citata cum Bonis suis subiect vel con
stit remisit remittitq; Grece hijsmodi tenor
p̃tis Ani Gnalis providus Josephus Wyleżyński
de Bonizlaw authus et Jurad patron nr̃ Locus
Ipm ad Citat̃ p̃fatam et suos pro judicijs Cerlenicz
edicts ac Citat̃ illata et quid cor̃ p̃ michaelem
Krasnieuski ad Bona Wazynlo Lpcz, feriade
cunda ante festum s. Hedwigis vidue Citat̃
Dei ~~attorum~~ vero p Ummiska ad Bona Biatoskos
Corr̃ Mis ad mdam Rendos Tuzenski et za
Tuzenski ad manus utrang' rcia Luinta p̃dcm
Lazetis Hedwigis vidue Civitat̃ Dei Omnes anno
Quer mlesimo septingentesimo Luingua
gesimo Quinto. Detulit exportauit porrexit reli
quit et deservitore notificauit deque Quer
ipl̃is fecit Relatorem.

Ego Banitus n Zglenicki per n Dezynski.

Ego Causa et Actore Judiciaria Jnpraenipt̃ Jnr
n Casimir Dezynski ad Causa et pn Adream
Zglenicki et Thesphiam de Ortowskie inimicem Congen
in Lazendo mãoni suae Coram ad authus Reni Cath
idq; recedendo à violentijs Injurijs et oppressionibus
p̃rotota tertium solutione Summe Sexaginta
Zgr in Obligationem agror Sup Bonis Zglenice magna
Citat̃ exporita p̃tea abalterna Citat̃ proed Quatenus Ipse
Summam Sexaginta Zgr in obligationem Cpati Agros
in Bonis Cplitis Zglenice sib Ipse dat̃ sibi ad evadant
Jpter eiusd adiudicand et audiend ad solutionem Cpati Summe
et quid maritata cum debita sui maritj authe et ejus.

Sexaginta Ygr una cum prisionibus abeat
dumma proveniere Sententia Judicij Grex stringi
reputionem litis expensar refundendi Cæteraq'
pro Causæ hujus et trmni exigentia Coss Ygr
Statuti Decreti et Sententiani Grex alio Cita
tione Ygra pmissa fusius in se Completer in di-
em hodiernam ineider et proveniens partibus Ygr
Utriq' et quid Actorea per p Stanislaum Xaverium
Filium Parentem Suum nre. Dñm Coram Judicio Grex
Comparem et trnum cum hodiernum per totum
Judicium Grex tractum me attentans memorat
partem Citat per mlem Rñi Fiscalem Poridam Jose
phum Vglezinski de Bonistaw authum et Juratum
ad Jus Dicendi tribus et ultra Juris Formam vicibus
Quatuor utiantea inta et post officium Arectum
tempestive per N Kitanium Zgleniski Interpo
situ et per Judicium Grex Susceptum et Censu
tatum Clamat et vocat nontamen Comparen
Intuor Solutionis Summæ unam pisionitq
abeat proveniens proquare rejecti iniustitiæ aliasinto
to Suppleto Juris negotij sui Principalis Judex accessit
Condemnavit, Utenusq' libi per Jus hoc Juridi-
ce fieri et exequi petutavit, cujq petulationi Ju-
dicium Grex ut petitavit annuendo
Penam Bannonis in vim ejusd Juris tnæ eius causa
obtenda Sup Prefatæ parte Citatæ decrevit, eamq' ipse
Bannitam Sententia sua declaravit ad publicando'
eam Bannonis Penam Supra scriptam Mlem Rñi
Procuratorem Josephum Vglezinski de Bonistaw Judicij
Grex apparitorem addixit et deputavit, Qui mis
Grex in tro Dispares ejus Bannitam Juri Communi
Contrariam et rebellem sui natio stabet Judiciali
Satisfaciendi Deputationi eius a Judicio Grex Citatæ
memoratæ Penam Bannonis ac ipsum et item Citatæ

moderna forumq' publicum Congregatio alta
sua Econica et Sonorosa voce publicavit, proclamavit
et ad notitiam Omnium pertinere Praesens in Dubiam
Deduxit, de quo Praesens Ill. Mtis ~~fecit relationem~~
e loco publicationis ad Judicium Eiusdem rediens fecit re-
lationem pt. quam publicatio Banitionis poenam
modo ut praemissum est obtentae Judicium pro faciendo
in praemissis Juxta Praescriptum Juris Communis
Executione Causam hanc cum toto illius effectu ac
Partibus Ipsis Utrisq' ad M. Loci Capitis Seu Mcos
Locor. Capitis Subcujus vel quor. Jurisdictione Pars
praefatae Citatae cum bonis suis Subest, vel Consistit
remisit, remittitq' Praesens Hicq' in Continenti M. R. P.
Providus Josephus Wylezynski de Bonistaw authus
et Juratus palam recognovit, Quia Ipsi Citatae literae
Sigillo pro Judicijs Praesens Servientis edito Circa praefatae Citatae
ad Bona Zglenice magna Feria Secunda ante
Fm. S. Hedvigis viduae Electae Dei pro Xa Anno
Praesens detulit exportavit, posuit, reliquit, et de
positione notificavit, de quo Praesens Ill. Mtis fecit
Relationem.

Dilatio majoris Jmi M. Bagienski
notarium Crem. Plocen. et MM. Zgrawskie.

Dilatio Majoris pro Pte. G. G. Zoltowski et
Obrębski acatior.

In Causa et actione Judiciaria In praescriptis Inter
MM. Joannem et Mariannam de Zoltowski ob.
Joannis Filiae Invicem Conjuges Obrębskie et quia
maritatis Actricem Cum sui mariti authe et gra
ad abuna et G. Stanislaum Zoltowski In hae
rendo Inscriptioni authae per Ipsi G. Stanisla
um Zoltowski in Personam ob. G. Joannis Zolto
wski Actricis Parentis Recognitae Secundo pro ob
tentae Contumaciae Poenam Pte ab altera Citatae
Idq' proeo, Quatenus Ipse Summam restan
Quadringentor. Tyn. Polon. una Cum provisione ab

edit

eadem poenione retenta idq ex Summa Majori Sexcen
tor Tyn olim G Joanni Zoltowski Actricis
Parenti Inscriptis persolvat, et realiter enu
meret, quapropter Citat advidendum et audiendum
ad Solutionem praefatae restan Summae Quadrin
gentor Tyn una cum provisionibus Senten
tia Judicij praesen Stringi, litis expensas refun
di et idquod Juris erit, Decerni et Sententiari
praesen Citat, alias citatione Ipsa praemissa fu
sius in se obloquen in Diem hodiernam Inci
dien et provenien Partibus Ipsis Utrisq et Quid
Actis per N Joannem Obrębski Maritum suo
et Consortis suae Nomine Pltem Citat G Sta
nislao Zoltowski per G Jacobum Kęsicki Ca
merarium Terrem Plocen Inscriptis Pltentem
Coram Judicio praesen Comparen et secum Judtr
Controverten quibus Partium Controversijs Co
ram se Inductis et exauditis ad affectationem
Partis Comparen Citatae Dedit et Concessit hoc
Jdem Judicium Dilationem ad munimenta Causam
praesen evincentia idq ad Sequen Judicior praesen
Trnos prius et proximius abhinc in Sieprc Ce
lebrand Conservando Trnum Partibus memo
ratis Utrisq in praallegatis Judicijs Sine quavis
ad citatione Comparend Peremptorium Hicq
Incontinenti Pltem Comparens M R G P Josephus
Wyleżynski de Bonistaw authus et Jurat,
Palam rit, Quia Ipsi Citat Literat Sigillat
p Trnis praesen Servien edit ac praefat Citat ad Bona
Romatowo Secunda Ante Fm S Hedvigis Viduae
Electae Dei pxa anno praesen Detulit exportavit, Posuit
reliquit et Depositione Notificavit, de quo praesen
Jdem Mtis fecit Relationem.

Dilatio majoris Inter Perillrem Rendmum Zorawski Canonicum Cath. Plocen. et M. Bagierski Notarium Crem. Plocen.

In Causa et actione Judiciaria Infrascriptae Inter M. Antonium Bagierski Notarium Ptas Plocen. actae abuna et Mcos Mariannam de Jezowska Relictae olim M. Jacobi Zorawski Pincernae Plocen. Contem. viduam Matrem Martinum Venatorem Plocen. et Perillrem Rendmum Michaelem Canonicum Cath. Plocen. Filios Zorawskie Recedendo a prosecutione Causae praesentis in Regestris Judicij officij Crem. Plocen. dependentis non Decisae Inhaerendo Contractui seu Intercisae Certae Transfusioni Authenticae ac manifestationi Coram actis authen. Regni factae Parte ab altera Citatae Idque proeo, Quatenus Ipsi seu Quiescere Illor. Interesse afficit seu afficere videt. Summam Duor. millium Tyn. ex majori Summa Septem millium Ptae Tyn. per olim Stanislaum Koziebrodzki Tribunum Zawskrzen. et Alexandrae Leszczynska protunc ejus expost olim et Alberti Machczynski Consorti modernae Relictae viduae Inscriptae provenientis et per eam et de Leszczynskie modernam viduam Machczynska in Personam tui Mca Zorawska mater Cessam per Actorem Contractu seu Intercisa Certa Inter et Apoloniam de Koziebrodzkie Osiecka abuna et se modernum actae a Secunda de Ipso M. Venatore Plocen. a Tertia Parte, Constitutae pro Solvendo in Seassum praesentis praevia recognoscendae in Personam actae Cessione levatae Jam vero Summam Noningentorum trium Tyn. in vim Provisionis a Summa Quatuor millium Trecentorum trium Tyn. in Bonis Zagowo antehac

Ipsor.

hæredib. hæreng. G. Franciscæ de Gembarhty
Zołtowskiej Servien. stante Illor. Sexien
nali Possessione B. P. Zgagowa retenz. proveniens
et per GG. Zołtowskie Conjuges In Personam
Actæ transfusam eidem Actæ Solvant, seu ex
Summa Ipsius proveniens defalcent et excludent
Igitur ad Citant. ad videndum et audiendum Ipsius ad levatio-
nem Concernen. ex Clausa se Actæ Spectan. quota
Summæ per Sententiam Judicij Præsen. stringi
et id quod Juris et Justitiæ erit, Cor. Ipsius Sta
tui et Sententiari Præsen. Citant. alias Citatio-
ne Ipsius Præmissa fusius in se obloquen. in diem
hodiernam incidem. et proveniem. Partibus Ipsius
Utriusq. et quidem Actæ Pltem. Citat. per G. Adamum
Miłodrowski B. C. Plocen. Teneri Comparen. Partis
Citat. producere plenipotentiam, a Principali
bus Suis, Idq. In instanti Coram Judicio Præsen.
Comparen. ad repositionem ejusdem Comparen.
Partis Citat. Dedit et Concessit hoc Id. Judicium
Dilationem majoris eiusdem Citat. ex quo majoris
Importantiæ Causas in Judicijs Tribunal. Rni
Petricovien. protunc attentant, quam probabunt
literatorijs Documentis Juxta Legem in Sequen.
Judicior. Præsen. Trnis Conservando Trnum Partibus
memorat. Utriusq. in Pallegat. Judicijs prius et pro
ximius abhinc in Siepre Celebrand. sine quavis
adcitatione Comparendi Peremptorium, Hicq. in
continen. Pltem. pltem Comparens M. R. G. P. Josephus
Wyleżyński de Bonisław Authus et Jurat. Pa
lam rost. Quia Ipsius Citat. Literat. Sigill. p. Trnis
Præsen. Servien. Edit. Cor. Præfat. Citat. ad Bona Za
widzk. Fra. Tertia in Crastino Festi S. Michaelis ar
changeli. anno

anno Praesen. Detulit exportavit posuit reliquit et de Positione Notificavit de quo Praesen. Rel. Intis fecit Relationem.

Dilatio Munimentorum Inter GG Kucharskie et Dziewanowski

In Causa et Actione Judiciaria Infrascrta Inter GG Agnetem G Kędzierzynski Valentini Margarethae G Antony Petrikowski Gertrudem G Joannis Gołecki Contes Kucharskie ~~ad~~ ott GG Josephi Kucharski et Petronella Karska quondam G Wenceslai Karski B Szumanie Pustoły haeredis Filiae Conjuges Filias ott vero GG Josephi et Adami Karskich Steriliter de hac luce decessorum sorores amittales et post Sterilia fata eorundem Fratrum suorum Avunculariumque Successrices Naturales eorundemque Bonorum Szumania Pustoły Haeredissas actrices ab una et G Josephum Dziewanowski Br Szumania Pustoły Possessorem inhaerendo Juri naturae Documentisque Causam Praesentem enucleantem et Suffraganem tum Maonibus coram Actis Authis Rni factis secundo post obtentt super ipsa Contumatia Poenam parte ab altera Citatt idque pro Cassatione Contractus Resignatorij B Szumania Pustoły inter ipsos ab una et ott G Josephum Karski pro tunc eorundem Br Szumania Pustuły Haeredem parte ab altera Conscriptt tum Donationis seu resignationis super eadem Bona per eundem ott Josephum Karski in Personam ipsius G Dziewanowski ex nullo dato et accepto recognitt ac aliarum Transactionum cum laesione Juris Naturae

Subsecutt

subsecutis Maoribus viciatar quibus Compor
tatis et Cassatis pro dimissione eorunde Br
Rumania Pustuly pro faciendo Calculo ex ejsde
Pr sententia judicij Nri stringi Comporta
tionem injungi Cassationem ac dimissionem
Br faciendoq Calculo de ejs nec non Compen
sationem eorunde Br Desolatione ac exci
sione Borrar tum pro universis pretensi
onibus ex Possessione eorunde Br Pullu
lantibus adinveniri et Decerni Caeteraq
juris et Causae pzenę exigentia super ipsis
Statui et sententiari pzenę citat alias ci
tatio ipsi pmissa fusius in se obloquenę in
Diem hodiernam incidenę et Provenienę
Partibus ipsis Utrisq et quia Actis per Gg
Valentinum Kędzierzynski Antonium Pe
trykowski et Joannem Zołecki suis et su
ar Contum Nribus pntr citatis G Josephus
Dziewanowski pntr coram judicio pzenę Com
parenę et secum judter Controvertenę qui
bus Partium Controversijs coram se inductis
et exauditis ad affectationem Comparenę
Partis citatis dedit et Concessit hoc id judi
cium dilationem ad Munimenta Causam
pzenę evincentia idq ad sequenę judiciorum
pzenę Trnos prius et Proximius ab hinc
in Siepre Celebranę Conservando Trnum
Partibus memoratis utrisq in pallegatis Ju
dicijs Terribus Plocenę sine quavis adcita
tione Comparendi peremptorium hic subin
de pntr Comparens MRGP Josephus Wyle
zynski de Benisław authus et juratis pa
lam Rvit quia ipsi Citationem Literatis
Ligitis pro Trnis pzenę servienę editis Conę

pfatis

pfatt Ctatt ad Bona Szumanie Pusta
ty Fra Quita post Fm S Michaelis ar
changeli pxa Anno pzenz tum et ejus
Primam ex qua Pena Contumatiae est ob
tenta tempestive ante obtentionem illi
us recte in Duabus Septimanis detulit
exportavit Posuit reliquit et ~~[illegible]~~
~~[illegible]~~ et de positione Notificavit
de quo pzenz Gd Mtis fecit Relationem

Dilatio Majoris pro Parte M Bro
mierski Succamerariae Vissogrodien

In Trno hodierno ex adscitatione Literatt Trri
plocen Tenoris Sequen Augustus Tertius Dei
Gratia Rex Poloniae, Describat Titulus Regius
nec non Hereditarius Dux Saxoniae Prin
ceps et Elector Tibi M Adamo Bromierski Suc
camerariae Terrae Vissogrodien Medietatis Oppi
di Siepr cum attinentijs Heredi de Persona
Bonisq tuis Gntr Omnibus mandamus ut in Trnis
Communibus Terrestribus Fra 3tia prius et pxi
mius ab hinc in Siepr Celebrand ptr ac perem
ptorie Comparcas ad Instantiam Religiosis
simae ac DEO Dicatae Constantiae Podoska Con
ventus Siepren O S Benedicti Abbatissae acto
tius ejusd Conventus Siepren Monialium actt
Quite inhaerendo Documentis Causam Pzen
elucidan et maon Coram actt Authtis Rni facti
Citant seu potius adcitant, idq proeo, Quia licet si
Decreto Condescensoriali in fundo Bonor Oppidi
Siepr Die Decima Sexta Augusti, in anno
1549 Inter Conventum a bona et M Bromier
ski Succamerariae Vissogrodien partibus ab altera

per officium Crem Bobrownicen mente Decreti
Tribunalis Rni Petricovien ex prorogatione Termini
Injunctae Condescensionis plato, et ad acta Crem
Plocen poblatam in anno eodem porrecto, virtute
Documentorum Possessionem Unius medietatis
oppidi Siepre et Villar eo pertinen ad Conventum
subalternae vero medietatis praedicti oppidi Siepre
et villar attinen ad terrestrem remonstran
Proventus omnes et Singuli ex una medie-
tate oppidi Bonor Oppidi Siepre Conventui
ex subalterna tibi Subrigore Poenae Bannis
in Casu per partem parti praepeditionis eorum
fuerint adjudicati, attamen tu M Bromierski
Succameraniae Wissogrodien Contraveniens
eidem Decreto in Arcis fundor Dictor Włoki
nexu Divisionum Antiquar ad Conventum
earum Monialium O S Benedicti Spectan
Domus aedificare Impedis, per id propinatione
in hisce fondis vocitati Włoki Conventum Siepre
Privas piscaturam in Decursu Lacus Inter Bona
Blizne et Szczutowo Consisten solimet vendi-
cas Piscesq ex medietate Conventus Debite
illo in Decursu Lacus provenien non Contribu-
is, et in medietate Lacus Orszulevien ad Con-
ventum pertinen Lacum alias toniq non cupatam
Gorka piscaturae tuae applicas, Super Juxta
platonem Decreti Condescensorialis aedificia
Merci monialia in foro Civitatis Antiquae
demuliari non Curas qui nimo gasam Judeo
Hyrorgo gnevae foro Civitatensi extruere cleman
dasti

dasti, et Summa certa tibi melius nota ex
eius Domibus Judeor percipis exinde Decreto
memorato ferme in Omnibus punctis con
travenisti Igitur ad citaris ad videndum et audiendum
te ad satisfactionem Pro missor Omnium pro Sen
tentia Judicij nostri Stringi, calculum de
pven pro ex medietate Oppi Siepre ad Conven
tum Siepreen pertinen Scilicet ex fon
dis vocitato Wtolki ex re Impeditae Propina
tionis et Domum in eius extructionis non
admissionis Demandari Domos mercimo
niales vulgo Kramice demolliri Compen
sationem ex Lacubus ex Bonis Blizne et Szczu
towo Pissium pte in Debitae usurpator Conven
tui Siepreen Acto pvenien injungi, Lacum
alias Tonia non cupat Gorka pte in debite
adempto una cum usu ex eadem acto Con
fructificari Adjudicari Condescensionem
pro intuitu missor omnium ad fundum oppidi Siepre
cum attinen ~~ad~~ in praesentia Judicij Com
peten assignari Poenas respectu Contra
ventionis Decreto Condescensoriali in
fundo Bor oppidi Siepre Inter Conven
tum pfat Siepreen ab una et te parte
ab altera pfato Decerni Caeteraq pro Causae
et Trni hujus exigentia Con te Statui ac
Sententiari Praesen Sis Trno adveniens pariturus
et Judtr ad Pro missa responsurus Dat in
Siepre Tra Secunda ante Tm S Hedvigis Viduae
Electae Dei pxa anno Dni 1 Trito. alias Citatione
Ips de Pro missis latiore in se obloquen in Diem ho
Diernam Incidens et pvenien partibus Ips

utrisq

Utrisq. et quid Actorea, per Gen. Jacobum Kozicki
Camerarium Terrestrem Plocen. Inscript.
Plentem pl. Citat. Mco Adamo Bromierski
Succamerariae Vissogrodien. per Gen. Ignatium
Białoskorski, Coram Judicio Praesen. comparen.
ad repositionem Comparen. M. Bromierski
Succamerariae Vissogrodien. Dedit et Conces
sit, hoc Ex Judicium Dilationem Majoris
eiusdem M. Bromierski, ex quo Causas majoris
Importantiae in Judicijs Tribunal. Rni Petri
covien. protunc attentat, quam probabit Litera
torijs Juxta Legem Documentis insequen.
Judicior. Praesen. Trnis prius et proximius ab hinc
in Siepr. Celebrand. Conservando Trnum Par
tibus memorat. Utrisq. in Praecensitis Judicijs
Terribus Plocen. Sine quavis adcitatione Com
parendi peremptorium, et hic Subinde M. R. G.
P. Josephus Wyleżynski de Bonisław authus et
Jurat. palam rit, Quia Ipse Citationem
Literal. Sigill. pro Judicijs Praesen. Servien.
edit. Con. praefatum Citatum ad Oppidum
Siepr. Curiam M. Citati Ibid. Sit. Fra Secun
ante Fm S. Hedvigis Viduae electae 26 Jpxa Anno
Praesen. Detulit, exportavit, posuit, reliquit et
de Positione Notificavit, de quo Praesen.
Idem Ministerialis Relationem.

sub actu Fi: Tertiae pt Fi: S. Martini Pontificis pxa Ao Dni 1755to in [illegible]

Dilatio majoris inter G: Adamum Zglenicki et Jacobum Borowski.

In Causa et actione Judiciaria Infrascrta inter N.N. Petrum et Adamum Zglenickie Actt ab una et GG: Antonium Zottowski et Mariannam de Jastrzembskie Invicem Conjuges Parentes atq Mariannam de Zottowskie N: Jacobi Borowski Contem Filiam et Eundeq Maritum Generi et Quidem maritatas Consortes cum maritorum Ipsis authoritatibus et assistentijs in haeredo protestationi ac visioni Coram Actt authicis Rni facti Secundo post obtentam Contumatiae poenam Citatt ideo quia Ipsi minime Jura vicinitatis observando ausi sunt temereq ac licenciose Presumpserunt fundum Actorum proprium sibi appropriare Circa id sese Eosq Actores opponens verbis Inconveniens honori nobilitari nocivis afficere laedere diffamare in duellum lege publica Petitum provocare in vitam palam ac manifeste diffidare Sulcos duos in uno loco hyemmalem in altero aestivalem Sepimentis areis Citatt in sepire aliasq violentias oppressiones perpetrare transgressi estis poenasq exinde emergens una Cum Compensatione usus fructus ex ejsd Sulcis ad aerem illorum applicarunt et Sepimentis Inseptis succubuerunt et in se traxerunt nihil ominus pro injungenda intuitu Sulcorum Eorundem areis Ipsis Circumductorum Condescensione ad fundum Zottowo Zuki Presens Citant alias Citatione Ipsa Premissa fusius in se obloquens in diem hodiernam Incidentibus et provenientibus partibus Ipsis utrisq et quidem Actorea per N: Petrum Zglenicki suo et Fratris suj nne pltt Citata prointeresse G: Jacobi Borowski per G: Thomam Unierzyski B: C: Plocens

pro interesse reliquorum Citatorum per Eundem prout Coram Judicio Praesentem Comparentem ad repositionem Comparentem N. Jacobi Borowskij dedit et Concessit hoc Idem Judicium dilationem majoris Ejusdem N. Jacobo Borowskij ex quo Causas majoris Importantiae in Judicijs Terrestribus in Dobrzeń Celebrandis protunc attentat quam probabit literatorijs documentis juxta legem in sequentem Judiciorum Praesentem Terminis Conservando Terminum partibus memoratis utrisque in Praallegatis Judicijs Terrestribus Plocensibus prius et proximius ab hinc in Siepr Celebrandis sine quavis adcitatione Comparendi peremptorium Decreti Praesentem vigore hicque in Continentem Mlis Rni Gnalis Providus Josephus Wylezenski de Bonisław Authus et Juratus palam Rvit quia Ipse Citationem literatam sigillatam pro Judicijs Praesentem servientem edidit Conscriptam Citatos ad B: Zołtowo Zubi Feria Quinta post Festum S. Hedvigis viduae Electae Dei Anno Praesentem tum et ejus primam ex qua poena Contumatiae est obtenta tempestive ante obtentionem illius induabus septimanis detulit exportavit posuit reliquit et depositione notificavit de quo Praesentem Idem Mlis fecit Relationem.

DILATIO MANIMENTORUM INTER MM. Chamskie

In termino hodierno ex relatione authentica per infra scrum Mtem recognita cuius tenor sequitur talis. Actum In Castro Plocensi Feria 2da in vigilia festi SS. Simonis et Judae Apostolorum anno Dni Millesimo Septingentesimo Quinquagesimo Sexto Coram Officio et actis praesentibus Crenensi Capitaneo Plocensi Pter comparens M. R. E. P. Nicolaus

, Bernardowicz Officio praesen ex re-praeducto authoritate
bene notus p[ro]tam rvit quia ipsius citationem literalem
sigillatam p Judicijs Terrestribus Plocen In Siepre
celebran servientem tenoris sequentis Augustus 3tius
Dei gratia Rex Poloniae magnus Dux Lithvaniae
Russiae Prussiae Masoviae Samogitiae Volhiniae
Podoliae Podlahiae Smolensciae Severiae Kijoviae
Czernichoviaeque haereditarius Dux Saxoniae Princeps
et Elector. tibi M. Andreae Hamski Ensifero
Plus Plen de persona bonisque tuis gnaliter omni
bus mandamus ut In terminis communibus Ter-
restribus Plen Feria 3tia prius et proxime abhinc
in Siepre celebran personaliter ac peremtorie com
pareas ad instan M. Jacobi Hamski subjudi
cidae Tris Plen Actum quite Inhaerens mandati
bus suis ac alijs documentis causam praesen Juvan
tibus secundo post obtentum sup te contumaciae
poenam quam primum sibi M. actum decontentis
dispositionis ultimariae p ob M. Nicolaum
Hamski subjudicem Trem Plen tuum ac M.
Actum gratiorem conservae et subservae portioneque natu
ralis et successionalis M. actum ergate et ob M. Pe-
trum Hamski subiudicidam Trem Plen equani
miter in majori quantitate cernen noticiam
sumpsit citum idque ex eo quia tu quamvis bene scive
ris quod leges Divinae et humanae nemini Injuria ju-
bent imo serio vetant attamen tu vili pensis
legibus cum Injuria iuris naturalis procedens
lucrata tibi p decretum sup substantia M. actum
protunc minorennis tutorea totam et integram
mobilem et immobilem substantiam dispositi
one Paternali cujlibet fratrum adaequatae

ac proporcionalit exdivisam cum Inventarijs
deoccuposti nihilq quidqm ex proventibus ob M. An-
nae de Zielinskie primi voti ob M. subiudicis Plen
Parenz secundi post ob G. Jacobi Mlodzianowski
conti M. Actt Matri et tutrici curam et solici-
tudinem sup M. Actt et ob M. Stephano fratre
equanimit ex eadem M. Zielinska procedens gerentiis
honestam sustentationem tribuisti quinimmo Nlis
dispositione ob M. Parentis eidem M. M. Actt mat-
tris consumptioni designatt deiordq provenien in
toto post violentam deoccupationem Bonorum pater-
nalium adtestantibus maonibus et protestationibus non
extradidisti nec extradere M. Actt ut post ob M. Ma-
trem successori naturali ad requisitiones sepissimas
curasti documenta quevis ad substantiam patroni-
micam spectans taxam ejusdem substantiae elucidans
precipue ultimariam dispositionem parentalem
universalis substantiae cujusd ex fortuna mobili et
Immobili fructificare contigerit Inse complectens
nescit quo praetextu ut supponit et potius suculen
patet hoc nonnisi praeconcepto motivo ne M.
Actt de valore et quantitate mobilis et immo-
bis fortunae paternae gaudere praecomnisse habe-
at noticiam comportare recusasti advenientibus
post ad gerendum et tuendum M. Actt compatibi-
libus annis dum M. Actt ad propriam et suc-
cessive post sterilit vita functos GG mihaelem
et Stephanum fratres devolutt portionem accede-
re voluerat ex iniuriosa tui tutorea protectione
in finem alicujus propter te lucri et vindicare
volueras portionis dimissionem et dispositionis
paternae vinvicem prout ipsi fraternalis hari-
tas inclinat communicationem sive comportatio-
nem sepe sepius destinationi amicorum requirebat om-
nibusq ferme M. Actt tui fratris motivo citioris
deventionis villae shabaievo possessionis obediendo nuti-
bus in pacificationem M. actt pretensionis ex vi suc-
cessionis post steriliter defunctum ob M. Stefa-
num
firmioris earundem portionum possessionis usur-
patt

fratrem in bonis Shabaievo aequaliter p. ob. M. paren
tem dispositione anni 1719 cum M. actu locatu pululan
summam 6 millium tinphonum ultra omnem necessi
tat. pretio pmissi negotij a G. Dzierzanowski assumpsit
et pmissam pretensionem iuxta recessivam eorum inter se dat
et approbat licet similis pretensio M. actu ex bonis
szulenczyce tibi cum ob. M. Stephano sterilit. defuncto
aequali lance designatu proveniebat pacificare Volueris
eo q. nunc in vim provisionis a summa contracta quad
ringentor. octuaginta tinphonum cid. G. Dzierzanowski sat
praeciose pensitavit tuq. M. Ensifer omnimod. ex M.
Actu pro re tui videns in omnibus satisfactionis facultatem
in trno p. serum supramentionatu manuale solu
tioni summae pretactae pfixa dispositione tua ad levand.
summam de Bonis Shabaievo profecticiam et dimissionis
B. pmissor. conveniste neq. actu premissa tua contraventi
one et summae levationis renitentia aqua p. totum an
num M. actu steri, toscebat iniuriasti et tantae pro
visionis a sepedicta summa pensitaonem causasti ad
possessionem et participationis portionis concern. admit
tere recusasti, quin imo prosecutae raone premissor. causae
tum Curis diffugijs tum praecarijs per amicos ad id desti
natu modis allaborasti annos post annos talibus adin
ventis medijs finalem disjudicaonem causae pertermit
tend. M. actu extra omnem participaonem fortunae pa
tronimicae protunc existen. insufficien. ad subsequend. in
omnibus M. actu pretensionibus iudicatu et promoonem nego
tij causand. in tractu certo condescen. ex decreto Cren. Ren.
anni 1736 conductis benefaventibus cum officio ami
cis pro re tui M. Ensifer loco Institutionis actus con
descensionis nullaq. facta tam officiose quam privatim
testamentatis dispositionis tot transactionibus accepit
tu nulloq. actu viciatu, comportaone nec regestro
reproducto segetor. post ob. M. subiudicem Trem. Plen. pa
rentem in bonis derelictu grassan. caristia famae cari
p. te divenditu nec inita combinatu intuitu rerum mobili
um inventarior. ob. M. Mihaeli et Stephano fratri
bus stanto Eor. vita, servien. post eorund. decessum in
M. actu acto M. Ensifer aequali jure devolutu adre
signatu

et constitutionem in adequati ac vili pretij prout M.
actt de taxa p ot M. parentem constituta substanti
e et concernentis ex mobilibusq notificat post hac sti
mutatione amicor coinquinasti et contractum eo in
tuitu prejudiciose cum summa iniuria conscripsisti va
rijs nexivis et ligamentis in enervationem solam fortu
nae M. actt affecisti nunc vero tantae palpabilis iniu
riae bonificationem M. actt requirens recusas pro reco
gnitione resignationis vigore prejudiciosi contractus
M. actt trnis ad officium Crens Plens convenisti cali
aq praeiudicia Magtt intulisti p qd metas legum
transgressus poenasq exinde promeritas succubuisti pqui
bus ac nihilominus p comportatione ultimariae dispositi
onis ot M. Nicolai Hamski subiudicis Tris Plenstui
ac M. actt parentis p bonificationeq pretij iuxta eandem
dispositionem parentalem pro B. Shabaievo cum at
tinentijs ad complementum summae 20 millium tim
phonum restitutioneq rerum mobilium vestium vesti
mentorum glenodiorum inventariorumq universalium tam
fatis ot M. Parentis qm MM. Michaelis et Ste
phani fratrum sterilit vita functorum in M. actorem
ac te ex jure naturae devolutt apud te existens pro
faciendaq calculo ex adoribus Ex granarijs B. Shabaie
vo et Szulenczice circa obitum M. Parentis ad aliqd
Millia coretorum relictt p te divenditt et dispositt nec
non p compensatione ac crescentiae usqq et fructus ex in
ventarijs comportatione complanationis certae int
se actt et te initae qua complanatione assecura
veras te summam 4 millium timphonum ex B. Sha
baievo ab actt levare non autem levasti imo eiusd
complanationi contra venisti sententia iudicij nostri
stringi caeteraq pro causae exigentia praesentis sup te
statui decerni et sententiari praesens citaris sis pter
mino advenien pariturus et Iudicialiat ad praemissa
omnia ac fusius in termino termini enarrandae et
enucleanda. ~~Datt~~ responsurus Datt in Sieprze
feria 4 post F. S. Michaelis arhangeli proxima
anno Dni 1756to. Editt contra praefatos actt B. Sha
baievo

Sabbatho ante F. SS. Simonis et Judae Aptorum anno
praesenti tum et ejus primam ex qua poena contumatiae est
obtenta tempestive ante obtentionem illius in 2bus
integris septimanis detulit exportavit posuit re
liquid et depositione notificavit de quo praesenti ejusdem
M. relatio ex actis Crenensibus Capitaneatus Plenensis resorum Kru
szewski manu propria legit Rosciszewski locus
sigilli castri illius. In diem hodiernam incidens et
provenientem inde partibus ipsis utrisque et quidem actis M. Jaco
bo Hamski subiudicis Tri Plen. praeter citatum per Jaco
bum Ksiecki Camerarium Trem Plen. plenipotentem
Inserum praeter coram Judicio praesenti comparentem et secum
Judicialiter controvertentem quibus controversiis partium
coram se inductis exauditis ad obiectam condem
nationem ex parte M. Andreae Hamski Pensifo
ri Plus Pen. rne summae 8 millium tinpho
num in vim obligationem bonorum Cetlinaca
positae non levationis in iudicijs Crenensibus Plen. F.
2da pridie F. S. Mariae Magdalenae in anno praesenti
super M. M. Jacobo Hamski subiudicis Tri Plen.
obtentum teneri eosdem M. M. Hamskie docere de lo
co standi Judicium censet idque in instanti tan
dem moderamini Judicij sui se subicientem eodem M.
Jacobo Hamski subjudicis Tri Plen. decernit
Judicium quatenus Id M. Hamski in constituti
onem loci standi solvat poenam 14 marcarum Polo
nicalium parti Judicio veri per medium in
stanti sub poena banicionis ex regestro poenalium
publicandae et habere locum standi teneri com
parentem partis citatae producere plenipotentiam
a principali suo idque in instanti et quoniam produ
cit proinde sufficientem comparitione ad inventa
partibus in negotio principali experiri mandat
in experimento ad affectationem partis citatae dedit
et concessit hoc id Judicium dilationem ad monimen
ta

hoc id Judicium Dilationem ad monimenta ejusdem
causam pleni iuren, idq; ad sequentes Judicior Dies
tornos prout et prout ab hinc post Festa Sodom Pascha
in Sempr inviolabi conservando tenuan par Libr quia
trisq; hinc Judicis adcitatione coparend pro rem pto
rium Decreti pleni vigore. Et m. Pallegatis Judicij sui
Inter. Leperski et Mich. Bronarski alios Decretum pleni et
Judicio Eodem ex Dando attentionem injuncte Compositionis transactionis Negotium
tum et et dilationes ejusdem Dies pleni Terminis et Termini
De Prata per Polonicum magnum Ducatum Lithuaniae et ad reverendum
Dnm Simonem Brancz et Relatio Nobis M. Adamo Stephano Bronisch Lithuano
Dnis Simone Brancz et Relatio Nobis M. Adamo Stephano Bronisch Lithuano
Comparentibus Dnis Ignatio Kotkiewicz Bono et Appellante ex una
et Reverendo Dno Joseph Episcopo Orsensi Salamonensi Kowalowski Mensis
Contradictis Nobis Joseph Episcopo Orsensi Salamonensi Kowalowski Mensis
Testibus fuit Specialibus et Dnis Joachimo Markowic Custos
Vexillifero Wilkowicki et Joseph Episcopo Orsensi Salamonensi Kowalowski
et Joseph Episcopo Orsensi Salamonensi Kowalowski

0908

Vocanda Causarum Sub Acta Feriae Quintae post Dnm Purificationis Gloriosissimae Virginis Mariae pro Ao Dni 1756to In Zdunsko

Adamus Korzybski Actt Conq M. Edwardum Szydłowski Venatoris Zanskrzenq Citt

Wierzbicki Conjuges Actt Conq NN Wierzbickie Conjuges Citt

Antonius Wierzbicki et Alij Actt Conq NN Thomam Wierzbicki Dobrskie et Alios Citt

Josephus Dobrski Actt Conq NN Dobrskie et Alios Citt

Illmus Adm Rendus Joannes Kobitnicki Canonicus C. Pto. Actt Conq M. Antoninam de Karczewskie Smoniewska Thesaurarissam Terrae Vicecapitt et Judicissam Crenq Vissogrq Citt

Joannes Strzeszewski Actt Conq N. Mathiam Kogienski Citt

Illmus Adm Rendus Olszewski Canonicus Lateranenq Conventus Cervenq Actt Conq G. Joannem Jarnatowski Citt

Mathias Wierzbicki Actt Conq NN Zdzierskie Citt

Eleonora Cyrzynska Venatorissa Bractavienq Actt et Alij Conq Haeredes et Possessores B. Ilina Gotardy Ilina Dziedzic Sichluki et Sarnowo ac Alios Citt

Alexander Conq G. Andream Chodzynski et Alios Citt

Casimirus Młocki Dapifer Vissogrodienq Actt Conq Relictam et Successores Ob. Mi Franciscus Radziminski Succamerarij Terrae Cichanq Capitanej Janovienq Citt

Rochus Tyski Actt Conq NN Ludovicum Pruszczynski et Joannem Sąsiecki ac Alios Citt

Rochus Tyski Actt Conq N. Gasparum Tyski Citt

Michael Wołowski Actt Conq Illrem Adm Rendum Fabianum Czywinski Ecclesiae Baboszevienq Altaristam Citt

Idem Actor Conq G. Paulum Przedwojewski Notariae Terrae Cuj Mathias Karwowski B. C. Vissogrodienq et Alij Actt Conq GG Gostickie et Stupecki Citt

Antonius Goscinski Actt Conq NN Mathaeum et Stanislaum Stupeckie Citt

Consors G. Goscinski Actt Conq Illrem Adm Rendm Stanislaum Praepositum Gralevienq et Simonem Kocięckie Citt

Hiacinthus Goszczynski Actt Conq G. Mathiam Dobrski Citt

Hiacinthus Goszczynski Actt Conq N. Mathaeum Karwowski Citt

Joannes Jarnatowski Actt Conq Illrem Adm Rendm Olszewski Canonicum Regularem Lateranenq Conventus Cervenq Citt

Franciscus Matawski Actt Conq GG Karwowskie ac Alios Citt

Idem Actt Conq GG Matawskie Citt et Alios

Paulus Przyborowski et Alij Actt Conq NN Sokolnickie Citt

Thomas Wierzbicki Actt Conq NN Wierzbickie Goszczynski Brudzinski et Alios Citt

Barbara Strzeszewska ultimi Nuptus ob G. Joannis Strzeszewski Subjudicia

Terrae Consors Relicta Vidua Actt Conq Illrem Adm Rendm Stanislaum Praepositum Gralevienq et Simonem Kocięckie

Actum in in Raciąż in Terminis Communibus Terrestribus ex Publica Acclamatione Vigore Constitutionis Grodnensis in Diem hodiernam incidentibus Feria Secunda Pridie Festi Sanctae Catharinae Virginis et Martyris Anno Domini Millesimo Septingentesimo Quinquagesimo Quinto.

Coram MM Jacobo a Kucbork Kucborski Judice, Alberto in Bonisław Ubysz Subjudice, Francisco Ignatio in Borowice Rosciszewski Notario Terrnibus Plocen Judicibus.

In Termino hodierno excitatione literarum Ligiarum pro Terminis Praesentibus Servienti Tenoris Sequentis Augustus Tertius Dei Gratia Rex Poloniae Det nec non Haereditarius Dux Saxoniae Princeps et Elector, Vobis M ac Gnis Francisco Koziebrodzki Pincerniae Dobrinen Alberto Niedrowski, Feliciano et Casimiro Malewskiem Dnis atq RR Josepho Olszewski, Josepho Zalewski, Mathiae Maciejewski Deniq Saborioro Balthasaro de Bonis Kraszewo ejusdem M Pincerniae Dobrinen Haereditarijs Subdito Famulis Infrascriptis Excessuum Executoribus, de Personis Bonisq vestris Gtrobus mandamus, ut in Terminis Communibus Terrnibus Fra Secunda prius et proximius ab hinc in Raciąż Celebrandis Pbrae peremptorie compareatis ad Instantiam Instigatoris Judicij Terris Plocen ejusq Delatoris G Martini Grabia ac quivis et quicq Famulos ac Subditum in Assa tui M Koziebrodzki inhaerendo Documentis Causam Praesentem elucidantes, vacantibus ad praesens Judicijs Terrnibus Zawskrzen in Mława ob Functionem Illtris M Kruszewski Notarij Terris Zawskrzen ad Tribunal Rni Petricovien Electi Deputati, Citat, seu potius ad Paratum Decretum Concessae Dilationis Inquisitionis, Paratasq Inquisitiones in Judicijs Terrnibus Zawskrzen in Mława Tnr se ac abuna et vos rne Conjaculationis se ac oppressionis superinequitationis in Duellum lege Publica vetitum Provocationis in citam

Diffidamus

Diffidationis, et interrimere attentationis, variar injuriar varijs in locis, tam in vicinitate quam Civitatibus sub tempus nundinar ac Comitiotor et testor inquisitionibus Deductar illationis, eductas adcitat, Ulterius vobiscum ea in Causa Jure procedi, Penas respectu attentar violentiar Personales et Crumenales super vos Irrogari, solutionem taxae vulner Injungi Caeteraq pro Causae hujus et Juris Exigentia Cor ut Statui Decerni et Sententiari Praesentes Citant alias Citatione Ipsa de praemissis latiori in se complectentur in diem hodiernam incidentur et provenientur partibus Ipsis Utrisq et quidem actore G Martino Grabia ptr, Citata pro interesse M Francisci Koziebrodzki Pincerniae Terrae Dobrinensis ac subditi ejus per G Joannem Chmielewski B C P ptr, pro interesse G Alberti Niedrowski per eundem Ptr, Coram Judicio Praesentes Comparentes tamen ad requisitionem Partis Citatae datur Dilatio ejusdem Citatis majoris ex quo Causas majoris Importantiae in Judicijs Tribunal Rni Petricoviensis attentat, quam probabit literatorijs Documentis Juxta legem in sequentem Terminis prius et proximius abhinc in Raciąż Celebrandis Conservando Partibus eisdem Utrisq in Praecensitis Judicijs Terminis Placentibus in Raciąż agitandis sine quavis adcitatione Terminum Comparendi per eum ptorium, super vero reliquis adcitatis Disparentes pars praefata actorea Coram Judicio Praesentes ptr comparens et Terminum eundem hodiernum "per totum" Judicio Praesentes tractum sine attentans memorat Citat Partem tribus et Ultra Juris formam vicibus Quatuor ad Jus Juridice per M R G P Josephum Wyleżynski de Bonisław authum et Jurat uti ante ita et post officiosum Arestum tempestive per G Joannem Chmielewski B C P Interpositum et per Judicium Praesens Susceptum et Connotatum Clamat et vocat non tamen Comparentes in Lucro Poenae Banitionis perpetuae alias in toto seu pro toto Lucro negotij sui Principalis Judicii ac offe Condemnavit, ulterioraq sibi, per Judicium hoc fieri et exequi postulavit, cujus Postulationi Juriq Communi Judicium Praesens uti licite annuendo Poenam Banitionis perpetuae in vim ejusdem Lucri sine ea in Causa obtenti

Lup

cum Praefat parte Citat decrevit Praesens decernit eandem
esse banitam Sententia sua declaravit, ad publicandumque
eandem Banitionis Poenam Supraescriptum Mtem Josephum
Wyleżynski Judicij Praesens apparitorem addidit et de
putavit, qui Mtis Satisfaciendo Deputationi suae a Judicio
Praesens habitae memorat Banitionis Poenam ac Ipsimet
Partem Citat Praesens in Trno Disparens esse perpetuo Banitam
Juri Communi Contrariam et rebellem hic in atrio
Stubae Judicialis ac in alijs locis Publicationi solitis
Praesens plurimis variae Conditionis et Sexus hominibus
ad Judicia moderna forumque publicum congregatis alta
sua Praeconica et sonorosa voce publicavit proclamavit
et ad notitiam Omnium pture Praesens in Dubiam dedu
xit, de quo Praesens Jus Mtis et loco publicationis ad judicium
suum rediens fecit relationem post quam publicatis
perpetuae Banitionis poenam modo ut Praemissum est obteram
Judicium pfaciendae in Praemissis Juxta Praescriptum Juris Com-
muni executione Causam hanc cum toto illius effectu
ac partibus Ipsis utrisque ad Mtis Loci capitis seu Mtis loco-
rum capitis Sub cujus vel Quorum Jurisdictione Praefat pars Citat
cum Bonis suis subest vel Consistit remisit remittitque
Praesens Hucque in continenti Dr Stans M R G Providus Josephus Wyleżynski
de Bonistaw Authus et Jurat Palam nit, Quia Ipsi adcitat
literae Sigillatae pro Judicijs Terrestribus Ploczensibus in Raciąż
Celebrandae Servientis edita Coram Praefat Citat ad Bona Kra
szewo Podborne Niedroż et Malewo Feria Secunda post
Festum Sancti Mathaei Apostoli proxima anno Praesens
detulit, exportavit, posuit, reliquit, et depositione no-
tificavit, de quo Praesens Jus Mtis fecit relationem.

Dilatio Majoris Pro Parte MM Koziebrodzkich
Pincerniae Terrae Dobrinensis

In Termino hodiemo ex adcitatione Litis Sigillatae pro
Judicijs Praesens Servientis Tenoris sequentis Augustus Tertius
Dei Gratia Rex Poloniae Magnus Dux Lithvaniae Russiae Prussiae

masnie Dat nec non hæreditarius Dux Saxoniæ Princeps
et Elector Vobis Mo Francisco Kuziebrodzki Dnorum
Dobrzeń Intrascripto virtutum Principali Dno tum hmore
pho Zaleński, Gregorio Olszewski cujus tmis Paparidatq
Ll Balthasaro aurige Famulis et subditis nec non ab
berto Niedrowski Deniq Alberto Everti, andrea ceu alteris
hmis filio Nichiem earum virtutum Complicibus et man
data tua in Kuziebrodzki exequer de hmis Benigne vestris
Gnis mandamus ut in tmis Communibus Terminis
Feria Secunda proxime hinc in Kalendis Octobris
Dhis peremptorie Compareatis ad instantiam Instigato-
ris Judicij Terris Siradiensis ejusq Delatoris Gnosi Antonij Bielli
Dni tum Benedicti Sabellici et quod si Sabellicus in ipsa
Die, vos quoq; Famulos et Subditos in ipsa tui in Kuzie-
brodzki in hærendo Documenta Causam Spectantia eluidare aut
seu potius recedendo a tmo citatis Citationis ad Judicia Tribunal
Regni Petricoviensis per se aut vobis Gnosis et pro tempore meam
Relatore expressum processisse Judicijs Sororiensis recognitis Sitien
tibusq; Judicijs Crenensis Siradiensis ob furtivorem Illius in Antonij
Zakrzewski Vexillifero Lancicensis et Vice Capitaneo Castren
Siradiensis ad Tribunal tmi Petricoviensis electi Deputati in mutuo
recognitione Recognicendo Vobis Causam et actionem Judi-
ciariam mortis ob mn Ludovici Nmun Zaiski et Nichi Interemp
nempe ad paratum Secretum Consensus Dilationis Inquisitio
nis inter se ab una et vice Parte ab altera Sab ethoc mandato
tmo tamq in Kuziebrodzki Dnum qm Famulos superstites
Gnos exercitios qm ob mn Janski Nichi cum deprasentibus Com
plicibus superius specificatis non tantum modernis tem-
poribus venum et tante vita adhuc ob mn Antonij Kuziebrodzki
Fratris tui Germani multas exorbitantias Injuria non
tam sibi ab qm alijs vicinis multis in locis etiam Curi
tibus et villis perpetratorum, prosequationis Sabellitor dum
causationis vulnerum sibi ab in Kuziebrodzki inflictionis, aliquotis
adhuc ab ipsomet superinequitationis Capitaneatus
variis Disgustibus affectionis in Duellum provocationis, Supposito
mn Alberto Niedrowski et Zakrzewski ex qua ad bona sub hoc
hereditate pertinere subtemps suspitari ad ab exercitando quodam
tu multa seu in Duellum provocare pte in Kuziebrodzki in-

mizioro

missionis, qui Immissi actu laeserunt ex Scto petis ejaculari
attentarunt, (in superpercunq M Koziebrodzki ~~Canis qui est proprius~~
actu ex eadem Sylva ad actu superaggrediendo formandoq sibi
pretensionem respectu Canis, qui est actu proprius) ejusdem laesionis
Calumniationis Canis actu proprij per vim acceptionis invitam
Difficlationis, itidem Secundario tempore N actu Tarski et Gore
phi Olszewski ad Bona praefata Zukowo Curiamq actu cum varijs
armor telis missionis, qui itidem missi ad hipocaustum actu
armata manu supinequitarunt, eumq Interimere atten
tarunt nisi fuga salveret postq sepimenta alias Urtq
ab ovibus Combustionis ad extremum pomnes ubiq locor
invitam actu Difficlationis, Interimere appromissionis
Variar Injuriar varijs hominibus tam in vicinitate qm
Civitatibus Singulariter sub tempus nundinar ac Co
mitiolor Inquisitionibus deductar Illationis, per ntes
Nickie equum pvim acceptionis et ejusdem ad amicabiles
requisitiones non extraditionis Processu Causae de his latiori
in se fusius obloquen Ulterius Itaq vobiscum ea in Causa Jure
procedi Penas respectu attentar violentiar Personales et
Crumenales sup vobis irrogari Solutionem taxae vulnerum
injungi extradionem Subditor pfugator una cum Compen
satione Carentiae labor Decerni refusionem Damnor
pvos Causator per Judicium praesens demandari Inquisi
tionem in Officio Crer Procer pre actu edictu aperiri per legi
reserari, Caeteraq p Causae hujus exigentia Cor vos Statui
decerni et Sententiari praeterea Citamini alias Citatione
Ipsa de praemissis latiori in se Complectenr in Diem hodier
nam Incidenr et pvenienr partibus Ipsis Utriq et quidem Actorea
per G Antonium Bęski suo et alior actu nne ptr Citata
pinteresse M Francisci Koziebrodzki Pincerniae Terrae Dobri
nen Tum G Alberti Niedrowski ac Famulor et Subditor
p G Joannem Chmielewski BCP ptr pinteresse GG Nickich
p G Josephum Gra bia BCP Personaliter Coram Judicio praesen
Comparen ad repositionem Partis Citatae comparen Edit
et Concessit hoc Id Judicium Dilationem eidem M Koziebrodzki
ex quo Causas majoris Importantiae in Judicijs Tribunal

Regni

Regni Petricoviæ adtertat, quam pbabit literatorijs Documentis Juxta Legem in negocijs Judicio Sexes Terrestri et proximus abhinc in Raciąż Celebrandis Raciąż Conservando Mandatus ejus Literis Citatoriis in precentum Terrestrium Dioceseos in Raciąż agitandis Citationis adcitatione Immunem comparere Peremptorium stuę in Castro Regni Gł Josephus Wyleżynski de Bonieslaw authus et quod patam rivit, Quia ipse adversus literas Citatorias Terrestres edictas Anno Sexto Castri adbona Krasnewo Dobrone et Niedrzi Feria Secunda post Festum Sancti Mathiæ Apostoli proxime Anno Sexto detulit, exportavit, pœnit, reliquit, et Publicavit, deque Sexto Ipse Nullis fecit Relationem.

Ipse Nullis Sexto Anno Publicavit, pœnit, exportavit, detulit, et Relationem fecit.

Deinde

Dnor vestror in haerendo protestationibus Diversis temporibus
facta seu faciendae ovvier enormium obductionibus ac aliis
officiosis actibus authtis Interposita super vos secundo post
obtentam Contumaciae Poenam citant idque proeo, Quia
vos, et praecipue MM Koziebrodzcy in Convulsionem legum
Rni procedendo adscitis sibi ad infrascriptas causas supra
annotatas NN Famulis et Subditis primo hospitium
in Oppido Drobin Lit tempore Solennitatis transfigu
rationis Christi Domini in Ecclesia S. Praxedae Ce
lebrat armata manu cum bombardis ac sclopetis ad
latus perdere se actum GG Antonium et Apollinar Beskie
Superinvasistis superinvadendo de existentia actum invitam
Diffidando sedule investigastis coram variis Personis pro Pra
team Civitatis Drobinen Divagando Calumniastis post vero
Actum G Apollinarem Beski pro Divina de Ecclesia Do
mum tendere oppressistis frameis Scuticis Baculis pro gran
dibus Concussistis Convulnerastis genibus humi prostratum
et vix viventem calcastis de perditionem Quindecem Au
reor hungaricatum ac aliarum rerum G Apollinari Beski Causa
stis non satiendo verum in majores violentias et excessus
se se Resolvendo Vos MM Koziebrodzcy cum assectis suis
Circa Bona Zukowo actum GG Beskich haereditaria verum
praesegetes actum proprias cum variis armor telis adim
plendo vestram Conjuratam Intentionem ad quemlibet ex
actum evivis sufferre huc et illuc cum non postremo
actum in frumentis Damno Divagastis Denique tu M
Francisce Koziebrodzki formatam tibi quoque odio iniquo
equas duas actum G Antonij Beski proprias fundam
nocte ex liberis Pascuis Br Zukowo actum haereditatis
Famulis tuis accipere et post fame macerare deman
dasti vixque vivas pro Spacium Trium hebdomadarum resti
tuistis Demum vos MM Koziebrodzcy Ittum Bona eadem Zukowo

Sera Nocte cum numerosa Famulorum adhibitorum NN Guerra
tu multuatim armata manu superinequitasti, et tunc
temporis multas violentias et excessus peregistis in
Duellum Lege publica vetitum provocastis, Segetum plus
quam Decem Sexagenarum vi et violenter ex campis Bri
Commissorum Zukowo una cum duobus Juvencis rebusque non
nullis acceptis, et hucusque apud se detinetis in Oppido
Raciąż nulla ex rne actu G Apolinarem Beski et Joan
nem Roman oppressistis vulnera enormia intulis-
tis, atque tum Carole Koziebrodzki tempore posteriori
consumptis tibi NN Francisco Bromierski, Josepho
Krzyżanowski et Mathiae Maciejewski, aliisque adhaerentibus
GG Beskiem ac Thomae Zawidzki viam Publicam pt
expedita Comitiosa Domum suam tendentes Interce
pistis, interceptaque oppressistis, vulnera Enormia
G Thomae Zawidzki Fratri GG Beskich amittali
actu Inflixistis GG vero Beskie, nisi fuga salvas-
sent, vita privari Conati fuistis ac per totam viam
Incipiendo a Civitate Raciąż Domumque suorum actu
in Bris Zukowo sit tendentes ad se actu pture fugientes
ejaculati estis ad extremum Vos MM Koziebrodzcy
et Albertus Niedrowski, atque Ignatius Sniegocki
adscitis vobis Complicibus Famulis primo Curiam
Sui actu G Antonij Beski violenter superinequitastis
canem ex bombarda ejaculantes occidistis, post vero Suppo-
nentes se actu G Antonium Beski per oppidum Drobin Pe-
tricoviam Discedisse primo ad Ill oppidum Drobin
et cum Ibidem se actu non pervenistis, ad oppidum Raciąż
se actu insecuti fuistis, Ibique in eodem Oppido Raciąż
Residentiam quaesivistis, inventa eadem residentia acce-
ptaque notitia Ubinam actu reperiri debuerat, ad Eccle
siam in eodem oppido Raciąż sit Ubi pture actu G Antonius
Beski Causa deventionis morabatur inivistis et Clamori
bus vestris in eadem Ecclesia Publice se actu Scandalose

aggravare

Aggravare Ipso Die Dominico pridie Festi San
ctor Simonis et Judae Aptor pxe praeterita inten
distis Ibique excitando tumultum eunde acto de
eadem Ecclesia a magno Altari, nisi fuga acto ad Sa
cellum Salvasset vi et violenter ppter evivis suffe
rendo educere voluistis, quorum actor evitando furo
res et violentias uti Jam sibi totius notas in Sa
cello ejusdem Ecclesiae sese obcustodiam vestram MM
Koziebrodzkie duobus diebus morari debuit
Et denique Beska ejusdem acto consortem in tantam pni
miam sui mariti oppressionem adinventam et circa
hancce Injuriam memorati mariti sese opponere ~~oppressionem~~
verbis scomaticis ~~adinventam~~ laesistis Diffamastis tandem cum sui
suprofati acto exitum de memorato Sacello bene
volum habere non potuistis vi et violenter de Eccle
sia nullo habito respectu ejusdem dum et quandem Illris
admodum Rendus Chetkowski Parochus ejusdem Eccle
siae Raciązien post multas primo Requisitiones
post Cominationes Denique oppressiones accepta
privari Oblationes eandem aperire noluit / de eodem Sa
cello per vim accipere intendistis et Frameis con
secare Voluistis, Demum equum cum Eppiphio et
Sclopetis cum Bombarda sui acto ex Residentia acce
pistis et hucusque detinetis postque se acto ad tribunal
Regni Petricovien Discedere in via Publica aggravastis,
oppressistis, invitam Mahinastis, aliasque violentias
exorbitantias ac excessus Omni Inquisitione pbandae
omnes vos non tantum sibi acto verum et alijs acto
Subditis in Civitatibus videlicet in Raciąż Drobin Płock
peregistis et ppetrastis Poenasque exinde succubuistis
pquibus super vobis decernendae tum quoque pstatutione
Subditor Gsen Citamini alias Citatione Ipsi de pmis
sis latiori in se Complectere in Diem hodiernam in
cidere

cidere et provenire Partibus Ipsis Utrisq' et quidem
ad GG Antonio et Apolinare Beskie suo et alio rum
actor Nne ptr, Citat. p interesse mm Koziebrodzkich
ac nn Niedrowski tum famulor ac Subditor per
G Joannem Chmielewski BCP ptr, p Interesse
G Francisci Bromierski per G Albertum Lem
picki ptr p Interesse G Ignatij Sniegocki et Labo
riosi Organiscik per admdum Rendum Alber
tum Przedpetski Praepositum Drozdovien ptr
pro Interesse G Stanislaj Koskowski per G Jose
phum Grabia BCP Plocen Coram Judicio Pren
Comparen ad repositionem Partis Citatae Comparen
Dedit et Concessit Hocsie Judicium Dilationem
majoris eidem Francisco Koziebrodzki ex quo
Causas majoris Importantiae in Judicijs Tribunal
Regni Petricovien attentat quam probabit literato
rijs Documentis Juxta Legem in Sequen Judi
cior Pren Terminis prius et proximius abhinc in
Raciąż Celebrand Conservando Terminum Par
tibus Ipsis Utrisq' in praecensitis Judicijs Terre
stribus Plocen in Raciąż agitand sine quavis ad citatio
ne Trnum Comparendi peremptorium. Hucq' Incontinen
ptr Comparens mtis Rni Gnalis Providus Josephus
Wyleżynski de Bonisław authus et Jurat palam rvit
quia, Ipsi Citat literae Ligitae p Judicijs Pren Servi
en edit Con Pfat Citat ad Bona Kraszewo Podborne
Niedroż Sniegocino Feria Secunda post Fm Sancti
Mathaei Apostoli pxa anno Pren 3 ponit, reliquit, de tu
li 2 exportavit et publicavit, de quo Pren Id mtis fecit rela
tionem. ~~DILATIO Inquisitionis ex Parte Gnori Nieznan~~
~~ski Actl Conc Gnosum Stanislaum Duplicki Citation.~~
~~In Termino Causa et Actione Judiciaria Inter Gnosum Antonium~~

Dilatio Majoris Inr Zglezynski et Bromirskie.

In causa et actione Judiciaria Intractiva Inter Dnum Albertum Zgleni-
chi a.d. abuna et Dnum Adalbertum Bromirski Succamerarie
Ord. Vigogrodien. Bonor. Kacerowy Heredem tum Suos tum Bartum
seu Alterius Capitoris Nomine Federatis Burgratium Sexterne
Eorundem Bonor. Kacerowy Bonitatem cum Respectu Judicij Inhe-
rentium pertinere videatur, parte ab altera Citatis Dnis Bromirski
Vrado Inhabitus coram alijs Authen. Regionis Dnis Bromirski Cita
tata ac officio Nris ad Hostium Arresti data Oppidi Sexterne Cita
tionem apud Ipsum Interposito, citat. Ipsa pro Eo quatenus Ipsi
seu quem Ipsor. onus extraditionis respicit fuit Laborioso Ipsi
Joachimo de Bonis Zoltacino tui actori & Subditum Heredibari
um una cum consorte pueris Inventarijs rebus mobilibus et ita
Supellectili domestica qui Ipsum Citatione apud Ipsos arrestatur.
ejusq. actori nostro coram Judicio Nro in Instantia extradant.
Laboriosum vero Petrum Sartorem Subditum Ipsor. Mcē Bromi
ski Hereditarium ad Ipsum in Bonis Strzyszyno existentem una
cum consorte copis Regia habeat et Recipiant pro quo citatus
ad videndum et audiendum pro extraditione supratatorum Subdit.
una cum rebus Ipsor. proprijs utpote Hereditarior. Rehabi
tione Supraffati Laboriosi Petri Sartoris Ipsi restore
di tarij Sententia Judicij hostri Strzyzi extraditionem fu
prastor. Subditor. demandari et id quo Juris et Justitie
erit Decretum et Sententiatum citantur. alias citatatio
rie Ipsa fusius inserta obloquente in diem hodiernam Incidem
te et provenien. Partibus Ipsis ultrij et quidautore pervora
tem. Citata per Ipsorum Valentinum Federatis Burgratium
Sexterne coram Judicio Ipsum Comparens et secum Subditor con
tinens coram Judicio Ipsum Comparens et secum Subditor con
troversis quibus partium controversij Judicium Ipsius
coram Inductis et Audits Tandem ad Responsionem Partis
citate comparens Hoc Idem Judicium dedit et Locutus est
Dilatio nem Majoris ejusd. Mcē Bromirski Succamerarie
Ut pote quo Causas Majoris Importantia in Judicijs
Tribunalib. Regni Detinovien. Attentat. quam probabit Literato
rijs Documentis Juxta Legem in Sequens Judicij Ipsum Termi
nus Termino Conservato Conservando Prominutis partibus Me
moratis ultrijs in Allegatis Judicijs sui sine gravi Citatione
tione Comparendi Peremptorium. Hijs in Continens Mlti
Regni Senatus Provisoris Wyleczynski Dns Bonistaus Authen.
et Juratus Palatinus publica Recognovit Quia Ipse citatorium
Literalem tenuit pro Judicijs Primis Radiziense Servien
Edictam cum Ipsius Citatis ad Bona Kacerowy Fra Sex
ta post Festum Sancti Simonis et Judae Apostolor. proxi
ma anno Ipsum delulit exportavit posuit Rellquit obedi
tione Notificavit, de quo prentata Idem Inhis fuit Relatio
nem.

Dilatio Majoris Inr DD. Madowiedzkie Conjuges et DD
Turowskie Dzierzickie et alios.

In Causa et actione Judiciana Inter Snōs. Michaelem Malowie-
dli et Helenam de Schodnickie primi olim cujusvis Stōis Kowa-
lewski, secundi ad presens Voti Invicem Conjugs, et Quā Marita-
tam actricem cum sui manti authoritate et assistentia ab una
Jum Snōs. Mariannum de Niedrowskie Zolicitam olim Gsi Al-
berti Turowski consortem viduam, aty Catharinam Kiesi-
towska Zolictam Consortem viduarē Matrem, Albertum
Mathiam Dziedzickie olim Antonij filios, necnon Stōs
Bernardum Subjudicem Terrestem, Franciscum et Carolum
Koziebrodzkie Dionisij Dobronen olim Atti Stanislaj Ko-
ziebrodzki naturales Successores, Jum Josephum Sobo
lewskij Sortium in Bonis Kraszewo Wlotki Supraseri-
pōr. actōr Hereditariar obligatorios Possessores parte abalte
ra ex Inhaerendo Documentis causam ipsum Negotiantibus
et Stōni coram actis authorē Qui facta Secundo post ob-
tentam Contumaciā Penam citanti Deo Quā Dos Stanto Pos-
tione vestra obligatoria Sortem Bonis Kraszewo Wlotki Pa
centiam Suæ actricis Consortis Hereditariæ Summa Quæ et
quanta ex Documentis vestri Exparuerit Vobis Superstitis
et olim Marito ac Parenti alti Snōso Koziebrodzki Succes sori
Vestro Dimissas additiā in Eisdem Sortibus consistentia
Notabiliter Desolatis Insemina tionesq; utrasq; deperditis
Insuper agrum Certum in Bonis ptōtis Kraszewo Wlotki
sitam Actricis Consortis hereditō spectantem Solam Nobilem
Turowska abannis plus minus Vigintā nullo Jure Pos-
Dos usum fructum ex eodem agro partim pas dorique
Frumenta Varij Grani, Inventary Senchi, Rez3 Mobiles
Scorsisko Regestro datis olim Snōso Evæ Su alterius Cujus-
vis Nomini de Cujwienskie Supraserē actricis Matris
Derelictō. Interspistis et Combo do vestro applicastis ex-
inde Damnum non mediocre ad aliquod Contena actricis
Intabulatis. Iqitus Citamini ad videndū et audiendū vos ad satis-
factionem ptōr omnium per Sententiam Judicij
Nostri Stricte Compensationem Desolatorum, Inse-
minationem deperditar utrarumq; una cum usu
fructu ex agro per Nobilem Turowska Indebite posse so-
Injungi Restitutionem Inventariorū arendem Mobilium
Vestis olim Sæpe memoratæ actricis Matris Derelictorum
per vos Intercepti. Decerni. Cæteraq; pro Causa et Termi-

ni

ni Lujus exigentia Cons Vos Statui et Sententiae Nihilominus p
pro Dimissione Sortium Bonis Krzszewo Wotki Scti Injun-
gendis ad Casas Sortes Condescensione necnon Comportatione De
cumentor Manualium praesentibus citamini. alia citatione
cui & premissa Juridice in se Eloquente in diem hodiernam
in Licente et proveniente Partibus Ipsius utriusq et quidem
Actorea per Snosum Florianum Cywicinski Nonipotentem
Inscriptum, Citata per Snosum Joannem Chmielewski Bo
grabium brene Plocen Citatae pro Intercessore Snosar Marian
nie de Niedrowskie Relicta olim Snosi Alberti Jurow-
skii Consorti Vidue atq Catharine Niesiutowska Relicta
Vidue Matris Alberti Mathie Dziedzickich Olim An-
tonij Filior per Nobilem Stanislaum Jurowski pro In-
tercessore Mli Bernardi Koziebrodzkii Subjudicis Pro
Dobrinen per Snosum Jacobum Krzicki Camerarium
Terrestrem Plocen Coram Judicio presens Comparentibus
et Secum Judicialiter Controvertentibus Quibus par
tium Controversijs Judicium presens Coram Indutis et
exauditis Tandem ad Reponendum Partis Citatae
Comparens hoc Ipso Judicium Edidit et Concepit
Dilationem Majoris Cliq Negotij Francischo Koziebrodzki
Dinoscitur Dobrinen ex quo Causas Majoris Importantiae
in Judicijs Tribunalib Quib Retinendum Valentat quam pro-
babit Literatorijs Documentis Juxta Legem in Sequen
Judicijs Pno Conservand. Conservando Terminum partibus
memoratis utrisq in Allegatis Judicijs suis prius vel pro-
ximius ab hinc Lapsu Prime quatuor admutatione Corpa
rendi Comparendi peremptorium et hic sub-
inde spatio Comparens Mli Qui Supra Procurator Joseph
Wyszynski de Bonistaw authen et Juratus palam Re-
cognovit. Quia Ipse Citatus Literatis Significatis pro Judicijs Pa-
rens Servien Edidit Cons Postea Citatus ad Bona Krzszewo
Wotki Juxta Datam in Citatione positam anno Pren
Tum et ejus primam ex qua pend Contumacia est Ob-
tenta Dem festive ante Obtentionem Illius vero in Duo
bus Septimanis Detulit exportavit, posuit Relegavit
et de positione Notificavit de presentem Hic Pubis fecit
Relationem.

Dilatio monumentor inter Mli Chmielij et
Koziebrodzkie.

Jntermino hodierno ex adcitatione Literali Dñi Plocen
cujus Otenor sequitur talis Augustus Dertius Dei gratia
Rex Polonie Magnus Dux Lituanie Russie Prussie &c
nec non hæredit Dux Saxonie Princeps et Elector vobis
Magnifici Bernardo Subjudicii Otern Dobrinen Otran-
cisco Carolo Mariannæ ac Otheodoro Rozubrodzkim Ter
rarum Dobrinen &c Mstis Antonij Steniliter de hac luce decessi
Otratibus et Soronibus interveros Germanos successionibus
naturalibus et substantia ejus fatis decedentibus possessionibus
de personis bonisq; ventris gnaleter omnibus mandamus ut
in Otrum Communibus Otembus Plocen Otenia quarta prius
et paximius ab hinc in Kaciąz celebrand prit ac perem
ptoñ Comparcatis ad Jmtanteam Mstis Jacobi Chamskij Sub
Judicij Otni Plocen acti qui vos et quid Virginius Jnnuptæ
in assistentia de jure gmumbenti Letat seu patius loco per
agenda Executionis ad parator quorum Otnos paratum pro
astum parat Decra hac in Causa subsecuti in quibus causa
prem stetit indecisa pendetq; Jndeterminata adcitat ad vi
dend et audiend vos ad solutionem Summar binar unig
trium millium ducentor Viginti Otym Jnscriptionibus
authen solis assecuratar hacusq; non persolutar una cum
plitionibus ab ipso proveniend per sententiam Judicij non tor
stringi pœnas in sublationem processus ea vi Causa super vobis
obtenti decerni tum eomivas pœnas respectu protellati
per vim excogita media subervobis irrogari Celeraq; pro
Causæ legis justitiæ ac Documentor exigentia Con vos sta
tuj stis Otrno ~~advenien~~ parit tum et Judicialiter responsum Datum
in Kaciąz Of. Ida ante Of. S. Hedvigis Vidue electæ Dñi
pxa Anno Dñi M.D.C. ~~in Termino itaq; hodierno ex prio~~
~~ta adcitatione Ltis Cadent et proveniend Spatur Actor Coram~~
~~Judicio prem prit Comparent et Otrnum Causæ hodiernum~~
~~per totum Judicium prem Practum Ltis attentatæ nemo~~
~~vel pars Ltis~~ in Otrna itaq; hodierno ex prio ordie ad
citationem Ltis Cadentem et proveniend partibus Jpsis utrisq; et
quib; Actorea per Jo. Jacobum Kwiecki Cameranum Otrem
Plocen Plenipotentem Jnstrum Citata pro Interesse Mstis
Bernardi Rozubrodzkij Subjudicii Otrii Dobrinen per Jnum
et Sextarij unius, altenus octingentor depturgintagiatur Jtis Op

Josephum

Josephum Grabia pro interesse M. Francisci Kolichrodzkij
et Reliquor per M. Carolum Kolichrodzkij Coram Judicio
Jsem Comparem et secum Judicialiter Controvertem quibus
partium Controversijs Jdem Jsem Coram se productis Examini-
tis deciendo adulationem partis Actorae ad Judicium suum
dictis Controversijs partium Examinatis decrevit hoc Jd Judicium
quatenus Jsem decernit quatenus satisfaciat M. Carolus
Kolichrodzkij Finemmida Dobrinem dilationi majoris Alti in
Judicijs Obernbus Lauterem Districtus Chrenem recepti idj M
Instanti et quoniam non satisfecit sine moderamini Judicijj sui
se subjecit proinde decrevit Jd Judicium quatenus in Sublatio
nem ejusd dilationi majoris M. Carolus Kolichrodzkij pdam
quatuordecim marcas Polon parti et Judicio per medium solvat
in Instanti sub pdna Banitionis ex Registro Banalium
publicanda iam vero in negotio principali Jdem Jsem alterio
nibus partium Controversijs Examinatis experiri mandavit tan
dem ad affectationem partis Citati suspensa resolutione precej
sus ac Condemnationem ho Jd Jdem dedit et Concessit
dilationem ad monimenta Causam Jsem sufferentia in se
quem Judicijj prius et praximius ab hinc in Kacza celebrem
Consecrando Omnem partibus memoratis utrinj in approbatis
Judicij sui sine gravi adcitatione Comparendi pro peremptori
um hicj in Continem Mlis H. J. S. Josephus Wyslowski de
Bonitatu authus et Curatus palam Rue Quia ipse Citationes
Literali sigillati pro Judicij Jsem servien Edicti Con Jd
Citati ad h. Kraszem Cunctj Jhl Mli juxta dati in Citati
one positi Anno Jsem detulit ex portavit ponit reliquit
et de portione notificavit de quo Jsem Jd Mlis fecit re
lationem.

Dilatio Inquisitionis inter C. C. Muraw[illegible] Con
juges et Kwasiborskie

In Causa et actione Judiciaria Infrascra inter Inatiga
torem Judicij Jsem Oberni ejusd Delatorem ipse Andream
Moravskij et Contem ejus Actr et quid actr cum suj marito
ipse quoq Mandatr Citati cum suj mariti Authoritatibus et
Assistentijs tum ab una tum Rlis Adamum Kwasiborskij et

Contem ejus de nne ad psens Ignott parte ab altera citatt
idq in hærendo protestationem ac damnorum visionem secundo pt
obtentam Contumatiæ pœnam super Ips idq pro eo Quia Ips
in Contrarium legum Rni pcedendo ausi sunt temereq psum
pserunt Actt in domo ppria aliquoties invadere invadendo
multas violentias peragere in duellum lege publica vetitum
provocare ubiq locorum varijs Coram personis lædere, diffamare
Irrealia nunquam pbanda obicere in pratis et frumentis
per deliberatt Inventariorum Impulsionem Inferre aliasq
plurimas violentias omnimoda Inquisitione pbandæ perpetrare
per quod Conæ leges Rni excessunt pœnasq personales et cru
menales ~~pro demerit~~ promeruerunt et in se traxerunt pro
quibus super Ips decernendæ et extendendis citant igitur ad
videndæ et audiendæ sententia Judicij psenæ Trnis Ips stringi
Inquisitionem respectu pmissorum assignari et id quod Juri
erit statuj et sententiari psenæ alias citatione Ips pmis-
sa fusius in se obloquenæ in diem hodiernam Incidente et
pveniens partibus Ips utrisq et quidem Actorea per Gsum
andream Morawskj suo et Contis suæ ac aliorum Actt nne
prlt Citata per Gsum Joannem Grabia B. C. Plocenæ Coram
Judicio psenæ Comparenæ et secum Judicialiter Controvertenæ
quibus partium Controversijs Idm psens Coram se Inductis
et exauditis tandem ad affectationem partium utrarumq
hoc Id Idm dedit et Concessit dilationem Inquisitionis par
ti utriq tam in deductionem quam in emundationem super
Contenta Citationum et protestationum partium utrarumq in
sequenæ Iudiciorum psentium Trnis prius et pximius ab hinc
in Raciaz Celebranæ Conservando Trnum partibus memo-
ratis utrisq in pallegatis Judicijs suis sine quavis adcitatione
Comparendi peremptorium Dereti psenæ vigore.

Dilatio Inquisitionis inter S. Mecleszky
et Hæredes atq Possessores B. Kwasieborzyna

Jm Causa

In Causa et actione Judiciaria intrasen. inter G. Stanislaum Mączewski
ott. G. Thomae Mączewski Filium Actt. ab una et GG. Stanisla
um Bojanecki Mathiam Nicolaum Stanislaum Kwasiebor
skie Albertum Chyczewski Stanislaum Lutomirski ac alios
Haeredes et Possessores B. Kwasieborzyna prte ab altera Citatt.
idq. in haerendo visionibus damnorum per ott. G. Thomam Ma
czewski Ipsius Actt. Parentem Conc. Ipsi factt. 2do post ob-
tentam super Ipsis Contumatiae poenam recedendo a violen
tijs idq. pro eo quatenus Ipsi taxam frumentorum ac pratorum
in visionibus expressorum Ipsi Actt. praesenti Coram Judicio Otrni
in Instanti persolvant pro quo Citant. ad videndum et audiendum
pro Solutione tata frumentorum ac pratorum in visionibus expressorum
sententia Judicij praesenti Ipsi stringi Solutionem taxae frumentorum
ac pratorum demandari et id quod Juris erit decerni statuj et
sententiari praesenti alias Citatione Ipsa praemissa fusius in se
obloquenti in diem hodiernum Incidenti et provenienti partibus Ipsis
utrisq. et quidem Actorea prtt. Citata pro Interesse nblium Sta
nislaj Nicolaj Matthiae Kwasieborski per Eosdem prtt. N. Sta
nislaus Lutomirski per se prtt. N. Bojanecki prtt. ~~tandem~~
~~ad affectationem par~~ Coram Judicio praesenti ~~prtt~~ Comparenti et
secum Judicialiter Controvertenti quibus partium Controver
sijs Idem praesens Coram se Inductis et exauditis tandem
ad affectationem partis Actoreae hoc Id Idem dedit et Con
cessit dilationem Inquisitionis parti utriq. Juxta Contenta
Otrni et protestationum ac visionum in sequenti Judiciorum
praesenti Otrnis prius et proximius ab hinc in Raciąż cele
brandi Conservando Otrnum partibus memoratis utrisq.
in praallegatis Judicijs suis sine quavis adcitatione Compa
rendi peremptorium Decreti praesenti vigore.

Dilatio monimentorum Inter Gnos Bajanowski et
Charzynska atq. Chyczewskie.

~~In Causa et actione Judiciaria Intrasen.~~
In Termino hodierno ex actitatione Liberali Sigill. Trri

Intermino hodierno ex adcitatione Literarum Sigillata Ter
restri Plocen. Servien. Cujus tenor sequitur talis Augustus
Tertius DEI Gratia Rex Poloniae Magnus Dux Litvaniae
Det nec non Haereditarius Dux Saxoniae Princeps et Ele
ctor vobis Gnsi Joanni Stanislao Dorotheae Catharinae
Mananae et Franciscae Virginibus Innuptis ob Gnsi
Mathiae Chyczewski Filijs et Filiabus de Personis
Bonisq. vestris Gnaliter omnibus mandamus ut in
Terminis Communibus Terrestribus Fida prius et
primius ab hinc in Raciaz celebrand. prlt ac perem
Compareatis ad Instantiam Gnorum Alberti Bojano
wski et Petruncelae Charzynska ob Andreae Filiae
Inicium Conjugum Actum qui vos et quid Virgines Citt
in assistentia de Jure Competenti mandata quoq. Actum
itid. cum assistentia de Jure Competenti in haerendo De
creto Condescensoriali in Fundo Bro Witkowo Pawla
lij per GG. Burgrabios Cren. Plocen. expedit. Citant seu
potius adcitant adviden. et audiend. Ut pro solutione
restan. Summae Centum duodecem Tyn. Sextariorum
duorum et grossorum viginti Polon. idq. ex Summa majori
Centum Sexaginta Tyn. ac poenam ~~duplicem~~ Triplicem
quatuor decem et sex marcarum Polon. Decreto memo
rato adjudicatum Sententia vos Judicij nostri Stringi solutio
nem Summae memoratae una cum poenis ac provisionibus
in Jungi et id quod Juris erit exequi et Sententiam Prsen.
sitis Trno advenien. parituri et Judicialiter ad Pmissa
responsuri Datum in Raciaz Fi. 6ta ante Festum S. Micha
elis Archangeli proxima Anno Dni 1755 alias Cita
tione Ipsa Pmissa fusius in se obloquen. in diem hodier
nam Incidens et Proveniens partibus Ipsis utrisq. et quidem
Actorea per N. Albertum Bojanowski suo et Contis suae
nne prlt Citata per Nblem Joannem Chyczewski suo
et aliorum Citatorum nne prlt Coram Judicio Prsen. Com
parens et secum Judicialiter Controvertentibus quibus par
tium Controversijs Jdm Prsens Coram se Inductis et
exauditis

exauditis tandem ad affectationem partis Citatae
hoc qd qdm dedit et Concessit dilationem ad meni-
menta Causam pseng evincentia in sequeng Judiciorum
pseng Trnis prius et proximius ab hinc in Raciąz ce
lebrandis Conservando Trnum partibus memoratis utrisq
in ~~ap~~ pallegatis judicijs suis sine quavis adcitatio
ne Comparendi peremptorium hieq in Continenq Mlis
R. Gnalis Providus Josephus Wylezenskj de Bonisław
authus et Juratus palam rvit quia ipse Citationem li
teratt sigillatt pro Trnis pseng servieng edictt Conq pfatt
Citatum ad Bona Chyclewo juxta datam in Citatione po
sitam Anno pseng detulit exportavit posuit reliquit
et depositione notificavit de quo pseng Jd fecit Rela
tionem

Dilatio Majoris inter G. Rudowski Actt et G. Gut
kowskj B. C. Ciechanovieng et alios

In Termino hodierno ex adcitatione literatt sigillatt
Terrestri Plocenq Cujus tenor sequit talis Augustus
Tertius Dei Grati Rex Poloniae Magnus Dux Litva
niae Russiae Prussiae Mazoviae &c nec non Haereditarius
Dux Saxoniae Princeps et Elector vobis Gsi Victoriae
de Zachie primi ctt Famati alberti Matusieskj Civis Ra
ciązieng secundi ctt Famati Petri Krokwienskj Civis Ci
vitatis Mtaveng Tertij ad psens voti Gsi Valentini
Gotkowski B. C. Ciechanovieng tum famatis Mariannae
de Matuszewskie Famati Mathiae Garenskj Civis Civitatis
Raciązieng alijsq Successoribus ctt Famati Alberti Matu
szewskj de Personis Bonis Omisq vestris Gnaliter omni-
bus mandamus ut in Trnis Communibus Terrestribus Fe-
ria secunda prius et pximius ab hinc in Raciąz Celebrand
pvlt ac peremptorie Compareatis ad Instantiam G. Ga
brielis Rudoski Actt qui vos et quidem Maritatas Citatt
cum assistentia de Jure Incumbeng in haerendo mutaone
Authcae factt Citat seu potius ad paratum processum pa
ratum Decrum Comprobationis inter se actt Abuna et Ta

ad Psens Gotkowska ac alios in tuitu invadiati per se actt pignoris apud te G. Gutkowska in summa pro decem lagennis vini parte ex altera, adcitat, alterius tecum ea in Causa Jure pcedi restitutionem pfati Pignoris per sententiam Judicij nostri Stringi levationem summa pro decem lagennis vini assignari et id quod Juris et Justitiae erit Conc vos Statuj decerni et sententiari Psenc sitis Trno adveniens parituri et Judicialiter ad pmissa ~~responsuri~~ haec et alia fusius vobis in Trno Trni proponend responsuri Datt in Raciaz Fi. 6ta post Festum Sancti Michaelis Archangeli pxa Anno Dni 1755to alias Citatione ead pmissa fusius in se obloquens in diem hodiernam incidens et pveniens partibus Ipsi utrisq Et quid Actore prlt Citata per Gsum Joannem Chmielewski B. C. Plovens Coram Judicio Psens Comparens et secum Judicialiter Controvertentibus quibus partium Controversijs Judicium Psens Coram se Inductis et exauditis tandem ad repositionem Comparens partis Citatae hoc Jd Judicium dedit et Concessit dilationem majoris ejd Gpo Gotkowski B. C. Ciechanoviens ex quo majoris Causas Importantiae in Judicijs Tribunalt Rni Petricoviens attentat quam probavit literatorijs documentis Juxta legem insequentibus Judicijs Psens Trnis prius vel pximius ab hinc in Raciaz celebrand Conservando Terminum partibus memoratt utrisq in pallegatis Judicijs sujs sine quavis adcitatione Comparendi peremptorium cum reliquis vero Citatis Causa Psens suspenditur ~~ad~~ ~~ad sequens suspendit~~ suspensamq esse declarat et hic subinde prlt Comparens M. R. G. Providus Josephus Wyleczenski de Bonistaw authus et Juratus palam Rvit quia Ipse adcitationem Literatt Sigillatt pro Trnis Psens servienc edidit Conc pfatt Citatt ad domum hic in Raciaz Sitt Feria sexta post Fi. Sancti Michaelis Archangeli Anno Psens detulit exportavit posuit reliquit et depositione notificavit de quo Psens Jd mlis fecit Raonem

Continuatio Raciazien.

sub actu 6ti idae pridie 6ti S. Catharinae V. et M. ao 1755

In Causa et Actione Judiciaria in praescripto inter Instigatorem Judicij nostri Ejusq Delato G. G. Antonium Nieznanski Burgrabium Castren. Petricovien. tum Nobilem Antonium Jaroszkowski administratorem Raciazien. Actores ab Uno et Gtum Stanislaum Duplicki Pte ab altera eidq insistendo protestationem tam ex parte Ips. Actoris quam tuj Gse Duplicki Contra se acto Coram actis Authen. facto sive faciend. Citant et Quid Gsus Nieznanski respectu Circumscriptionis tam per protestationem Coram actis Ploczen. quam quam obductionem acti acto Cum administratore in Nundinis Raciazien. in Anno proxime Praeterito Millesimo Septingentesimo Quinquagesimo Quarto in Festo Omnium Sanctorum Ips. Convulneraret et percuteret; quod nunquam probabitur actor vero nec tecum aliquam noticiam habuit nec te vidit imo tam contrarium procedendo ausus es tu multus excitare et quamagis olim Nlos Jacobum Bietkowski ad Perpetrandas violentias subordinasti et pulvere sulphureo cum globis subpreditati qua propter citans ad videndum et audiendum respectu objecto ac Circumscriptionis poenis Criminalibus et personalibus puniri et se acto aquavis Impetitione tua liberari restitutionem litis expensarum bonificari nihil omninus respectu subordinationis olim Nlis Bietkowski qui in via publica cum pulvere tuo et globis subditos de villa Reynikis Cieskowo cantes infestavit ac crudelissime convulneravit et nisi providentia Divina vitam non sustulit exindeq se actorem in laboribus damnificavit Nihil omninus protestationem Lesivam per Ips. Coram actis Castren. Ploczen. Con. actorem una cum obductione facti ex acto Ipsi eliminando per Judicium nostrum Declarari Item citat alias Citatione Ips. Missa fusius in se obloquen. in Diem hodiernam ~~[illegible]~~ Invidenq et proveniente Partibus

Ipsis

Ipsis Utrisq et Quod acto Gso Nieznanski Bur-
grabio Castren Petricovien Suo et alioro
actor Nne personaliter Citatus Gsus Stani-
slaus Dupsicki Personaliter Coram Judicio
Pzen Comparen et secum Judicialiter Contro
verten quibus Partium Controversijs Judi
cium ~~Pzens~~ Pzens Coram se Inducto exaudito
Teneri partem Actoream docere partem Citat
De Frno et Contentis et quoniam Gsus Nieznan
ski Burgrabius Castren Petricovien non modo
Causam violentiarum imo Circumscripti honoris
promovet proinde Frno adinvento Causam ~~[illegible]~~ parti
prosequi injungit movit non ~~admissa~~ protestat
Judicium Cum prte ~~actorea~~ reprotestat in pro
sequendo ad affectationem prtis actoreae hoc Id
Judicium dedit et Concessit Dilationem Inquisitio
nis parti Utrdq ~~in [illegible]~~ Contenta
Frni et reprotestationis partis Actoreae Inse
quen Judiciorum Pzen Terminis Conservando
terminum partibus ~~actoreae~~ memoratis Utrisq in
Palegatis Judicijs suis prius et proximius ab hinc
in Raciąz Celebrand sine quavis ad citationem Com
parendi peremptorium hicq in ~~[illegible]~~
~~Judicialis~~ in Contente Mtis Rgni Gnalis Pro
vidus Josephus Wylezenski de Bonislaw Judicia
lis Authen et Juratus plam rvit Quia Gps Cita
tionem Literas sigillatam pro ~~[illegible]~~
nibus Judicijs Pzen servien edito Contra Effecto
Citato ad Bona Mankowo juxta Datam Incita
tione posito Anno Pzen detulit exportavit
posuit reliquit et depositione notificavit de
quo Pzen Id Mtis fuit Relationem

Actum in Racia 2 in Terminis Communibus Terrestribus Feria Secunda Ipso Die Festi Purificationis Gloriosissimae Virginis Mariae Anno Domini Millesimo Septingentesimo Quinquagesimo Sexto

Banitus G. Mirzenski per G. Bagienski

In Termino hodierno ex Dilatione anteriore majoris unius ex Infrascriptis Citatis videlicet G. Vincentio Mirzenski in ante actis Judicijs recepta et per Idem Presens data et Concessa usque ad sequens Judiciorum Presens Trnos ut pote modernos cum Trni Ilidem letma Conservatione facta et hoc in Causa et actione Judiciaria Infrascrta inter Instigatorem Judicij Presens ejusque delatores Gsos ac Nbles Josephum Bagienski Victricum ac Joannem Chyczewski Privignum tum Laboriosos Jacobum Poradowski et Albertum Wronski de Bonis villae Wepity Subditis et G. Vincentium seu alterius Cujusvis nnis in B. villae Stoszewo Commorans Mierzenski ac alios denominibus et Cognominibus Ignotos in ulteriori tamen tractu specificandis melius Ipsi notos et quidem Subditos cum Dnorum suorum authoritatibus et assistentijs in haerendo protestationi ac vulnerum obductionibus Coram actis authcis Rni facti Secundo post obtentam Contumatiae poenam super Ipsi ad Idem Presens ab altera Citatis pro eo et in eo Quia Ipsi postpositis legibus et Constitutionibus quae neminem aggravare diffamare aut in honore in Flaminato laedere nemini Damnum notabile Inferre Causareque Jubent imo serio vetant et prohibent ausus est licentioseque sibi Presumendo, quando quidem nulla habita rne et Pretensione Actores Dominos Innocens homines nullius Culpae Conscios ex Ci

civitate Thorun Domos suas redeuntes seu pro-
ciscens ex Ipsmet Civitate Thorun ad solummet op-
dum Sicpre Coassumptis sibi plurimis Personis mili-
Ipsis notis Catervatim in vijs cujq liberis tractus
disturbare aggravereq ac tandem in eod oppido pa-
cipice sese gerens, nihil quidpiam mali evenire speran-
opprimere easdq personas sibi adinventas Complices
ad opprimendum Informare, subordinareq, ac post in
eod oppido Sicpre existens cum dejs Subditis percu-
tere, attentare tam dominos quam Ipsos Subditos, s. ne-
scitur quonam pretextu s. evaginatis frameis Concutere Con-
vulnerareq, verba irrealia nunquam probanda quae obre-
verentiam Judicij exprimere non possunt s. obicere, Ca-
lumniareq quasi Saccos tres ex aliqua suspectione apud
Ipsos Actis sperando illiciti modi Interceptionis exinde
Summa viginti Tyrn in Sopiend tantum indebitum ac
illicitum progressum a G. Joanne Chyczewski Indebite pre-
tensos manualiter levat ambitu et Ipsos appetitu per
modum violentiae ~~habit~~ realiter et effective accipere,
acceptos in usum et Commodum suum Convertere,
proinde damnum signanter in premissis Causare et In-
juriare Insuper Subditos circa Currus existentes
in oppressionem Conditionis et status nobilitaris le-
thaliter et Crudeliter Convulnerare, attestantibus obdu-
ctionibus vulneris Infigere, maximis vulneribus affici-
re omnes Junctim in simus tam Dnos quam Subditos
Actis nullo habito respectu sinistro traducere prout
de facto mnia traduxit violentias et Injurias omitta-
men Inquisitae probandae ac Contentiones in Trno Trni
Inferend et deducend peregit per quod Cons leges Rni
excessit panasq exinde emergentes succubuit ad
quas super Ipsis decernendas presens Citatur alias Dilo-
tione

tione eadem premissa fusius in se obloquens in diem hodiernam incidente et proveniente partibus ipsis utrisque et quidem Actorea per Gosephum Bogienski suo ac aliorum Actorum nomine prout Coram Judicio presens Comparens tandem quoniam G. Vincentius Mirzenski Citatus ad attentandum Juramentum et deducendam Inquisitionem Partis Actoreae non Comparet nec suam Inquisitionem in reatu educere vult imo se Condemnare permisit proinde Judicium presens in abusu in posterum educendae Inquisitionis Condemnationem Super eodem Citato ac alijs obtentam obtinere permisit super quibus disparens petijt prenominata pars Actorea acusando poenam Banitionis perpetuae decerni aliaque in talibus fieri solita Juridice exequi ~~et fieri~~ postulavit et Judicium presens Juri Communi postulationique partis Actoreae uti licite annuendo poenam Banitionis Super Disparens obtentam decrevit ac eosdem disparens Insens in eterno esse Banitos sententia sua declaravit ad eandemque publicandam memoratam Banitionis perpetuae poenam modo premisso super Citatum disparens obtentam, hic in Atrio Stubae Judicialis Mtem R. G. Providum Gosephum Wyleczenski de Bonislaw Judicialem addidit et deputavit qui Mtis satisfaciendo deputationi suae a Judico presens habitum ad Judicia moderna eorumque publicum Congregata alta sua preconica et sonorosa voce publicavit proclamavit et ad notitiam omnium ptunc presens in dubiam deduxit de quo hanc suam Jdem Mtis e loco publicationis solito ad Judicium suum rediens fecit relationem post quam publicatam Banitionis perpetuae poenam super Citatum disparens obtentam Judicium presens pro facienda in premissis juxta presentium Juris Communis executione Causam hanc cum toto ejus effectu ac partibus ipsis utrisque ad M. Loci Capitaneum seu MM. locorum Capitaneos sub cujus vel quorum

~~et~~ Jurisdictione ~~p~~fati Citati disparentes cum b. suis subsunt vel consistunt remisit remittitq; p~~ro~~ Jure Decreti sui vigore. ~~Dilatis Inquisitionis ejus locis et Prosecutis~~

In Causa et actione Judiciana ~~p~~rasera vir Illus. Admodum Andreas Stanislaus Praepositus Gradovien. et Mosurn. Simonem Konieczne actorem una, et D. Barbaram de Skrzeszewice ultimi Nupt. Olim Joannis Skrzeszewski Subjudicem ~~p~~rius Suo Mandatario relictam Conthoream Ibidem, ~~p~~rotestando Manifestationi suae coram actis Authenticis suis ad Judicium ~~p~~raesentem Nomine Nostro Actoreo parte ab altera citatis dq; in Eo. Quia eo nullatenus habita ratione et ostensione ad se ad, et subditos ejusdem subditi Bi Krasniewa haeredes suos ad ejus duo Parabanos circa expirationem pomeridianam ejus accepti pernoctandi consilegerint Ex hoc quia propter citatos ad ordinem et audiendum eos ad rectificationem eorum bonorum una cum aventualiter ab eis ~~p~~renem per Sententiam Judicij ~~p~~raemissi gravati et compellationem vero Judicialem veram Pecuniam Pupillarem ~~p~~raesentis alias citationis eorum latorum se existere in dicta hereditate sua eadem et devenien. Partibus eis utriusque citatis. Ut admodum Reverendus Stanislaus Praepositus Gradovien. et Ex Simone Konieczki ~~p~~rocuratore citato per ~~p~~rae Adamum Sieklucki Coram ~~p~~rocuratore Judicio officij ~~p~~rae compareret et Serium Judicialiter Controversiam quibus Controversijs Judicium Coram se inducti eorum dicti Suspensa decisione Causae ~~p~~raemissam necessariam esse Inquisitionem in probationem utrum Decem quatuor ~~p~~rae resignationem Benedicti Krasnie wo ~~p~~rae Adamum et Joannem Skrzeszewski in personam Illus Admodum Andreae Stanislai Praepositi Gradovien. et Simonis Konieczkich recognitae circa expirationem Confessionis Mei Citati Subditi Benedicti Krasniewa in Examina dati sint per eum Mean Citatum sint abducti vel ne in Sequens Judicium ~~p~~raemissis ~~p~~raemissandis Partes eductae Coram Judicium Censuit Censq; per Con-

vando Terminum Partibus menerato ultrig
in pallegatis Iudicijs Suis prius et p. similes ab
hinc in Racigz celebrand Sine grauis adcitatio
ne Comparendi peremptoriam huiusmodi Centen
ti M. Vlis. I. C. P. Josephus Wyszegrodzki De Bonieban
authus et Iuratus Sanctae existens in vim edicti
ad hoc fidelis Relationis publice Fact se citatum
tempore [illegible] Aubreanum pro Iudicijs presentis
dare et pertinere in Bonis Zabrowo Hereditb
Stadami Brzezewski in libris Sibi die hodierna
in acta sententia expertasse detulisse notificasse
et publicasse de Bonis forma de quo presens offi
cium Relatio.

Dilatio Murimentorum mi. Mhozebn. et Rosci

In Termino hodierno ea Dilatione Anteriori Majori
per Partem Alt mi Arteadi Iudicijs recepta et pro
Decreto data et concepta dij ad Sequen. Iudicium Actor. hmo
utpote moderno cum hmi mi libris Contenti legitima Con
servatione facta et hoc in Causa et Actione Iudiciana
Inscripta mi P. Hiacinthum Rosciszewski ad ab una
et M. Baniszewum Koziebrodzki Vincentium Terre Dobrinen.
Inhaerendo Literis manuali ac Manu Coram Actis Authen
Rim facta ad Jus presens Pre Bloem in Racigz celebrand
parte ab altera Alt dij pro Eo. Quatenus ipse Summam
Enjuncta Mihi Auctor Hungaricalis ea. Scripto per
ipsum reum Alt Dato et Acta Crez Bloem p. Oblatam
porrecto Sibi apecuniam una cum Pertinentibus Attentis
ab eadem Summa pretium Mihi non Soluit ac
exhibuit, Atque ipse Advidenq et Audienq ipse ad praeten
tanea persolutionem memorata Summa tam Ori
ginalis quam Pretionalis per Sententiam Judicij Nostri
Hinc ad id quod Jubis ent decerni et Contentiri
Quare alias Dilatione eadem prima prius vise Obla
quem in diem hodiernam hinc cadem et devenem Par
tibus ipsis utrisq et quor ad p. S. Martinum Prabia
B. C. P. portier fil p. M. Franciscum Koziebrodzki Vin
centium Dobrinen [illegible] coram Judicio Venen Comparen. et de
cum Lites controvertend quibus partium Controversijs

coram se Inductis Exauditis Quatenus Satisfaci
at M. Franciscus Koziebrodzki Dilationi Majoris
in anteactis Judicijs per ipsos recepta Eo quod Vno In
stanti Satisfecit ulterius Causam Experimenti Man
davit in Experimento ulterioribus denuo Par
tium earumque Exauditis Controversijs ad affecta
tionem partis Actae dedit et Concessit hocque Judi
Dilationem ad Munimenta Causam praesentem Im
pugnantem Eo quod ad Sequentem Judiciorum praesentem Terminos pri
us vel proximius ab hinc in Racionem Celebrandae
conservando Terminum Partibus memoratae utrique
in Praallegatis Judicijs Suis Sine gravi ad Cita
tione Comparendi Peremptorium. ~~Et [illegible]~~
~~P. P. Josephus Wyszyński de Pomisław Authus~~
~~et [illegible] [illegible] [illegible] [illegible] [illegible] [illegible]~~

Actum in Parkow in Terminis Conventionalibus Terrestribus una cum Continuatione Antecessorum Consessuum in Diem hodiernam Proclamatis, Feria secunda Ante Festum Sanctæ Agnethis Virginis et Martyris proxima Anno Domini 1660.

Coram Nobili Jacobo a Lubork Lubonski Judice Albensi in Bornistaw Ubysz et Subjudice Francisco Ignatio in Boronie Rowiszewski Terrestribus Dictæ Districtus Exemptus pro Parte Nobilis Stanislai Lubonski Prolecti Guardiæ Sacræ Regiæ Maiestatis et Reipublicæ ac Majoris Nobilis Nozie Rodzlich.

In hodierno ex Diariis antecessorum adquod se in antecessum Judicia recepervat et quidem Nobilis Stanislaus Lubonski Prolectus Guardiæ Sacræ Regiæ Maiestatis exemptis, exquo in obsequijs Reipublicæ Commorat et Jam vero Nobilis Franciscus et Casimirus Nozie Rodzlich Fratres Germani Johannes exquo Casimiri majoris Nepotes in Judicio Tribunalitio Terrestri Podlachiensi attentarunt, ubi adsequens Judicium Quoad Primum et postmodum Terminum, in hoc Contradictorio Conservationis Literis Regijs Terræ Podlachiæ de Data Varsaviæ Feria Quinta Festum Sanctæ Luciæ Virginis Proxima Anno Domini Millesimo Sexcentesimo Quinquagesimo Octavo Regnante Serenissimo Principe Domino Domino Joanne Casimiro Dei Gratia Rege Poloniarum Magno Duce Lithuaniæ Russiæ Prussiæ Masoviæ Samogitiæ Livoniæ et Electore Domino Nostro Clementissimo Serenissimo Principe Domino Carolo Ferdinando Regis Poloniarum et Electoris Domini Nostri Clementissimi Fratre Germano Ducatuum Oppoliensium et Ratiboriensium Principe Silesiæ Transylvaniæ Domino Nostro Clementissimo Prolecto Guardiæ Sacræ Regiæ Maiestatis et Reipublicæ Actore Informatore Infrascripto Citato, et omni modo Informatore Infrascripto Citato, et omni modo Informatione Infrascripta Citato, et omni modo Informatione Infrascripta Citato, et omni modo Informatione Infrascripta

Leminum Inmemor Inquietissimo Turbatori Cas
mino Sniegockiem, Antonio Jaroszewski, de Zagroba
Alberto Niedzwiski Dicto Kleynot seu Serdeniok pta
nislao Leskowski, Dñis, Demig Nobilib non nullis,
non nullisq; Ingenuis et Laboriosis, Quorum No
minum Jerzy Zamowski, Maciejewski, Masztalesz,
marschewicz, Organiszak, Chlebowski, Andrea
pepłowski, Laurentio Niedzwiski, Famulis men
data illicita Dnor vestror exequer, et ad sufferenq
vitam, Infrancipt Aduc Lemivii et Spiratu
in Campo vulnerati, Conjaudati, relicti, Congregato
earumq violentiar, Oppressionum, Conjaudationum,
Convulnerationum, executionibus de Personis penitq
vestris Ipsiter Ombus mandamus ut in Prios Om
nibus, Terrestribus Rorem Frâ seu da prig
et prizimig abhinc in Diorio Celebrand pte ap perem
ptorie Comparentis, ad Instantiam Instigatoris
Judicij Nostri ejusq; Delatoris Ignatij Empsta
Urbi Dñi, et Pr Nicolaj Gozdowski Famuli actor,
qui vos, et quilibet Famulus in assistentia Dominj,
Sui, vel quivis alius Famulos ingenuos et Laboriosos cum
Dnor vestror authoritatibus et assistentijs Citant,
seu potius Citer, ad prozers Judicijs Terrestribus
Laurkrzer, ob interveniem Functionem officij mei
Rotarii Terrij Laurkrzer, ad Judicia Tribunal Rei
electi Deputati, ubi Causa Infrancipt in lite Suam
Cepit Originem, ad Barator Prios, paratamq; cum
non nullis Dilationem educendar Inquisitionum,
in Judicio Terri Laurkrzer, Confessar, cum non nul
lis vero paratam Condemnationem, in eorq Judicio
Terri Laurkrzer obtento, idq; loco peragend Executionis
ex loco Delicti, ethoc, in Causa rne perros, et quid tem
Paule Kadłubowski Ensifer Vti Negrodiem Residentiam
actor Plovie sit cum famulo, invasionis, ejusdemq;
ex reniterentia ad atrium prolongeversia quad invasati
Colasivationis, eribratag Pacrea Convulnerationis
Deinde Diffamationis, Dishonorationis, insuper Dnor
Adami Kadłubowski Prefecti Guardie Sti Regnattis et
Reipublicæ Fratrimi et Francisci ac Caroli Horiebodzkich

ac alionum

ac alior Suprascriptor ex Bonis Sui negotiorum Horiam Conductionis, per Conductos vero Sub ac Subtilia Omnia ppe Horiam Conjunctionis, Conversationis Conjaculationis, Interimere attentationis, et vix spiratis Domini in Campis Bonor Omnia relationis, famuli vero, funibz ligationis et secum transmittatam acceptionis, processu delas dationi ac eaq Dilatione Inquisitionis, latori eius existen adiutant, alterius vobiscum ea in Causa Jure prose di, Inquisitionem Coram Judicio Terri Plocen ex loco Delicti per sententiam Judicij Terris Lawskoz Injuretam attentari, idq quod Juris et Justitiae erit exequi et sententiari, ac mihi Omnia ut mei Dni Famulo vestro Citatione Originali arestat p Jrno exponendar Inquisitionum adclamendas de Ipsis Penas, vultro Coram Judicio, statuatis, velin Defectu statutionis, Ipsi met, pro illis respondea tis, per Citamini et adiutamini, Sitis idq termi no advenien, pariturj et Rata responsuri, Dat in Porto Feria Quarta pt Fm Sancti Mathej Apli et Evangelistae Anno Dni 1552to. alias Dilationibz eiq arteneris, indis lationibz de Ipsis in existen in Diem Rodnam Judicij et veniendi, Partibz Ipsi Ultro etquid ad pter, Citatis pro Intempestive in adamis Ja Dlabourski Profecti Gvardiae Sae Rae matis et Reipublicae p Jo adamum Mitodrowski BC Plocen pter, Citatis mei Et Franiscz et Carolus Horzebodzey Pinczovid Dobrinen per se pter, Et Nobilis Stanislaus Pisepter, Coram Judicio Jpso Comparen et secum Judr, Controverter, quibz Controverijs Partium Ultro nec Judicium coram se Inducten et Citatis fuiant, mei, et quid in adamus Rata Comitis Profecti Gvardiae Sae Rae matis et Reipublicae Dilationi exempti, mei vero Horzebodzey Pinczovid Dobrinen, Dilationi majoris Ipsis in arteris Judicij receptis, idq in instanti, satisfecerunt. Experiantur Inexperimento Ulteriorius Partium Judicium Coram se Inductis Controverijs examinet, Quoniam in adamus Mladzyowski Profecti Gvardiae Sae Rae matis et Reipublicae relationem probemtoriatem Coram Judicium dantes et

parten

Partem insimul, cum M Paulo Kadłubowski Ensifero
Vissogrodien ac G Peptawski Famulo Suo, Coram actis
Crez Plocen Sabbatho pt Fm S. Pauli Primi Eremitae
in Anno nunc curren Inscripsit, In quoq Carolus Ko-
ziebrodzki Pincernia Dobrinen Suo et M Francisci Ko-
ziebrodzki Fratris Sui Germani Nne, manifestatorem
Similiter prosecutorialem Contra Judicium Suum
et Partem, nempe G Sąmptawski Coram actis
Jsd Crez Plocen – Actu Judicior nempe Fra Secunda
ante Fm S. Agnethis Virginis et Martyris in Anno
nunc Curren Interposuerunt, Proinde obstantibus
Jsd Citatione et manifestatione Prosecutorialibus.
Causam Prsen cum toto ejus effectu. ac partibus Ipsis
Utrisq Irnum in Pallegatis Judicijs Tribunali Rni
Petricovien Comparendi Peremptorium Decreti
Prsen Vigore. Ad Judicia Tribunali Rni Petricovi-
ens Rcmittitur Rcmisitq Prsens Judicandam Con
servando Partibus Ejsd.

In Plocho. Continuat actus Indie Festi S. Martini Pontif. anno 1755. 222

In Causa et actione Judiciaria infrascripta mr GG. Jacobum Rycharski et Evam Charchowska invicem conges ac ab una et Michaelem Lisowski ac Mariannam de Zaborowskie primi ol. G. Antonij Sękowski secundi ad presens voti invicem conges Victricum et Matrem, tum Antonium et Cunegundam Sękowski in primo Matrimonij thoro procreat Minorennes Privignum et Privignam filium et filiam, et quia Marit. et minorennes in assistentia tutor. de jure incumbent inhaerendo Inscriptioni coram act. Authcis Rni facta ad Judicium presens parte ab altera citat. idq. pro Eo. Quatenus ipsi Summam Quingentorum Florenorum Polonicorum per ol. G. Antonium Sękowski in personam ol. G. Antoninae Osienska act. Matrem simplici debito in B. Sękowo Inscript. nostro coram Judicio persolvant. Qua propter citant. ad videndum et audiendum ipsi ad persolutionem Summae superius expressae per sententiam Judicij Stringi provisionem ab eaque provenien. adjudicari ac id quod juris erit decerni et sententiari presen. alias citatione eaque fatiori in se existen. in diem hodiernam tmē cadent. et devenient. Partibus ipsi utrisq. et quia act. per G. Jacobum Rycharski Maritum suo et Contis suae nne pr.ter pro interesse ~~[illegible]~~ G. Michaelis Lisowski suo et Contis suae nne pr.ter pro interesse sucerum ol. G. Antonij Sękowski ~~[illegible]~~ per G. Adamum Miłodrowski B.C.P. coram Judicio presen. Comparen. et secum Judles Controverten. quibus Partium Controversijs Judicium presens coram se inductis Exauditis ad affectationem Partis citatae dedit et concessit iae Judicium Dilationem ad Munimenta Causam presen. impugnan. ad sequen. Judicia Terria Plocen. prius vel proximius ab hinc in et quia centem in assia Marti.

Plocho Celebrandi Conservando tmum partibus me
moratis utrisq; in p allegatis Judicijs suis sine qvavis
adcitatione Comparendi peremptorium, cum Caeteris Cita
tis Causam pren Suspendit Suspensamq; esse declarat
ad eosq; Sequen Judicior pren tmos Decreti pren
Vigore cum totali ibidem Conservato Comparendi
peremptorio.



Actum in Dyonisio in Terminis Comunibus Terrestribus Feria Quinta post festum Purificationis Gloriosissime Virginis Marie proxima Anno Domini Millesimo Septingentesimo Quinquagesimo primo.

In Causa et Actione Judiciaria Inter Scriptis Inter Illustrem Dominum Dyonisium Antonium Emanuelem de Mello et Castro ab una et contra Ludovicum Emanuelem de Mello et Joannem Cachoda ac Alios Reos Partem ab altera in hoc termino petitis testibus diversis Actibus Coram Actore Authis Regi facto secundo post obtentam Contumatiae poenam pro poenis per Ipsos succubitis ex ea quia Ipsi in meram Rem et Substitutum Regi Postponendo nec pendendo nec pensi habendo Ipsum in nullo verendo Imo Dictum Dominum Dyonisium Antonium Emanuelem de Mello et Castro minime verendo Imo eadem vilipendendo Quasi Sunt temere Ipsis temporibus diversis in testificationibus expressis Usurpent primo Agros, Areas, transferendo per Actum Martinum Emanuelem Parentem Ipsius Rei Ludovici Emanuelis quam quantum met et Reis Cachoda in Bonis Dyonisii Sit Antiquitus ad Eadem pertinens per Ipsos nullo Jure possessos Sibi per vim appropriare usus fructus ex ipsis percipere circa omnes et Singulos Actus Verbis Latinis Honorem Nobilitatem tangentibus Reipse numero affirmare diffamare Realia nunquam Quanda obtinere ac post Summam Virginitatis Honorum Colorificato per Actum Parentem Dicti Supradicti Reis Emanuelis pro Villenibus ac Alijs violentijs ad Nobilitatem Petro Dyonisii Patentis Actis Complanationem certa agnitam Summam non exercere denique Fratrem Evolia vi ejusdem Bonis Dyonisii et Actis per Ipsos Reos Haze nolle Impigere violenter Sibi Adimere et usus Suo applicare ac ex Eadem Pecuniam Colligere Dos Pyros fructiferas excidere adeo tempus munimenta et quavis documenta ad Actum pertinere apud Ipsum Reum Emanuelem habere et per Actum Eliam Dyonisii Fratrem Actis Intercepta non restituere per quae Ipsis ex Legis Regni transgressi Sunt poenas exinde emergentes Succubuerunt Nihilominus pro Assignatione respective appropriationis Agrorum Arearum et prati per Ipsos nullo Jure ad eadem Actis ad Fruendum Bonorum Dyonisii vi Orem Judicij competentes una cum dando Calculo Arrideseensionis Injungendae Solutione Summae Supradictae Poenae Citantur Alias Citatione eadem furias

in de prisa obloquene in diem hodiernam Incidente
niente Partibus Ipsis Utrisq et quidem Autore pdte
pro Interesse Nris Joannis Echebelii suo pro Interesse pro
dem personaliter Quidem Quoniam Reliqui Citati Ipsi
Termino disparent et de Indemnare permittunt prout
Comparente Nro Sgcho dicti causa pdens Suspenditur
victudinem disparens Super Quibus disparens Iterum
Arestum Similem Indemnatudinem put in simplici
stro Continetur excepto Nro Matheo Stazevski pdens
et Sententiavit Judicium pdens Ipsamq Partem Citatam
perpetuo esse Banitam Sententiavit Ulteriusq dicti
dicium Locus juridicus fieri et exequi postulavit Cujus
Studatudni tum et Juri Communis Judicium pdens
cite Annuendo pdenam Banitudnis in vim Incidentis
dtius Negotij ea in causa Obtenti Super Promissa
Parte Citata Decrevit eandemq esse Banitam Sententiam
Sua declaravit ad publicandamq eamq Banitudnis
nam Scriptum Mihi Regi Finalem Josephum
Lecynski de Bonislaw Authum et Juratum Judicij
Assessorem addixit et deputavit Qui et Nro Citato Judicio
Deputatudni Sua a Judicio pdens habita Memoratum
nitudnis pdenam ac Ipsam met Partem Citatam pdens
mino disparens esse Banitam Juri Communi Contra
am et Rebellem Hic in Actis Studij Judicialis Acta
Locis publicatudnis Solitis pdens pluribus Vocib Consu
nis et Sexus hominibus ad Judicia Moderna Forum
publicum Congregato Alta Sua et Prconica Senorum
voce publicavit Declamavit et ad Noticiam Omnium
ptium pdens indubiam deduxit de quo pdens Actor
e Loco publicatudnis ad Judicium Suum Redicens
cat Relatudnem Post quam ejusmodi Banitudnis
nam publicatu Modo ut Supra Ipsum est obtenta Judicium
pdens pro faciendo in Scriptis juxta Prescriptum Juris
Communis executudne Causam hanc cum Toto ejus
ctu ac Partibus Ipsis Utrisq ad Mensem Loci Capitanei
um pro officios Locorum Capitaneos Cujus vero Juris
rum Juris dictudni pronunciata Pars Citata cum Bonis
is Subest et Consistat remisit Remittitq pdens Con
do Partibus Memoratis Utrisq Sine quavis ulterius

Actum in Bielsko in Terminis Communibus Terrestribus Feria Quinta in Crastino Festi Sanctae Agnethis Virginis et Martyris anno Domini Millesimo Septingentesimo Quinquagesimo Sexto

Coram MM Jacobo a Kucbork Kucborski Judice Alberto in Bonisław Ubysz Subjudice Francisco Ignatio in Borowice Roeiszewski Notario Terribus Plocen.

Banitus G Czachowski p G Wasniewski BC Pl.

In Causa et Actione Judiciaria Infrascriptae Inter G Antonium Wasniewski BC Plocen actum ab una et Gnum Josephum Czachowski Inhaerendo Scripto manuali Supsummam Triginta Sex aureor hungaricalium M Josepho Karnkowski Castellaniae Wissogrodien dato et per eundem M Castellaniae Sibi actum pro missa tum manifestationi Coram actis authoris Rni facta parte ab altera Citatae idque ad viedem et audiendam ad Solutionem Summae pro missae Triginta Sex aureor hungaricalium una Cum provisione ab ultima quietatione retenta parte in Judicio nostro reproducenda et instantanee Comportandae mediante Sententia Judicij nostri Stringi ac id quod Juris erit Decerni et Sententiari pro sen Citat alias Citatione eadem pro missa fusius in se obloquen in diem hodiernam Incidentem et pro ven pro fatae pars actis Coram Judicio pro sen Comparens et eundem Trnum hodiernum per totum Judicior pro sen tractum sine attentam memoratam ptem Partem Citatam ad Jus Juridice per Mtem Rni Gnalem Providum Josephum Wyleżynski de Bonisław authum et Juratum Tribus et ultra Juris formam vicibus quatuor Clamatam et vocatam non tamen comparen in Lucro Solutionis Summae una Cum provisione pro qua res est idque instanti alias in toto seu pro toto Lucro negotij Sui Principalis Judicialiter Condemnavit, ulterioraque Sibi per Judicium hocce fieri et ~~[illegible]~~ Decerni postulavit, Cuique postulationi Juriq admittente Judicio pro sen

Judicium praesens uti licite annuendo Poenam Banitio
nis in vim ejusdem Juris Tmé ea in Causa obtenti Super
praefat. parte Citat. decrevit, eandemque esse banitam Senten
tia sua declaravit, ad publicandumque eandem Banis Poenam
Suprascriptam Mtem Rri Gnalem Providum Josephum
Wyszynski Judicij praesens apparitorem addidit et de
putavit, quod Mtis satisfaciendae Deputationi suae
a Judicio praesens habito memorat. Poenam Banis
~~Poenam~~ ac Ipsmet partem Citat. praesens in Termino Dis
parens esse banitam Juri Communi Contrariam
et rebellem, Licinatrio Stubae Judicialis aeiin
alijs locis publicationi solito praesens plurimis variae
Conditionis et Sexus hominibus ad Judicia moder
na forumque publicum Congregatis alta sua praeco
nica et Sonorosa voce publicavit, proclamavit,
et ad notitiam Omnium praeterea praesens in Dubiam
Deduxit de quo praesens Idem Mtis et loco publicatio
nis ad Judicium suum rediens fecit relationem pro
quam publicat. Banis Poenam modo ut praemissum est obtenta
Judicium praefaciendo in praemissis juxta praescriptum
Juris Communis executione Causam hanc cum toto
illius effectu ac partibus Ipsis utrisque ad Mtis loci Capitis
seu Mtis locorum Capitis Subcujus vel quorum Jurisdi
ctione pars praefat. Citat. cum bonis suis subest
vel consistit, remisit remittitque praesens # Hic quoque in Con
tinentia Mtis Providus Josephus Wyszynski de Boni
stawo authus et Jurat. palam rit, quia Ipsis Citatio
nem Literalis Sigilli per Judicijs praesens edita Cor. praefat.
Citat. ad Bona Czachowko Feria Quinta post
Fm Sancto Trium Regum proxima anno praesens Detu
lit exportavit, posuit, reliquit, et de positione noti
ficavit de quo praesens Idem Mtis fecit Relationem
nemo vero eandem executionem offre de Bnis Citat. non Com
parens pagens neque per se neque per suas quaevis Subordinat. audeat Im
pugnare vel alio quovis modo Irritare personas idque sub reconvin
Banis Poena quae Cor. Impugnatores Interponit praesens sui Decri
vigore. Ex plo
Banitus Gutowxy per N. Gutowski.

In Causa et actione Judiciaria infrascrita inter N. Adamum Gutowski ~~[illegible]~~ ob Nlis Gregorij filium ob vero Nlium Mathiae et Alberti Gutowskich Pronepotem actum ab una et Nles Albertum ob ~~[illegible]~~ Bernardi et Adamum ob Mathaeum Tum Hiacynthum ac Michaelem ob Fabiani filios Gutowskie Fratres inter ipsos Germanos et Patrueles aliosque ad Causam infrascriptam interressantes si et in quantum Spectare videantur inhaerendo Documentis Causam praesentem Juvantes et mandantes Coram actis authoris Rni facto secundo pro obtento Contumaciae poenam parte ab altera Citato pro eo quatenus ipsos Summam Quadraginta florenorum Polonicorum per ob Nles Mathiam et Albertum Gutowskie Proavos ~~[illegible]~~ ob Nli Joanni Gutowski dicto Jagnie Proavo illorum in Obligationem pessulae quatuor Sulcorum aestivalium per omnes tres Campos in B. Gutowo Orle Jacentes datae Levent delevata quietent ac de Eadem Pessula Condescendant qua propter Citantes adviden et audiendi ipsos ad Levationem Summae praefatae ac Condescensionis de Pessula per Sententiam Judicij Nri Stringi Levationem Summae Suprascriptae injungi Dimissionem pessulae post Levatam Summam praefatam assignari Caeteraque pro Causae et Tribunali hujus exigentia contra ipsos decerni et sententiari praesentes Citantes alias Citatione Eadem praemissa fusius in se obloquentes in Diem hodiernam incidentes et provenientes Partibus ipsis Utrisque Et quidem actis praeter Coram Judicio praesentes praefata pars Actorea praeter Comparens et Tribunum Eundem hodiernum per totum Judiciorum praesentem Tractum Sine attentans memorato praetem Citato ad Jus Juridice per M. R. G. P. Josephum Wyleżynski de Beniszaw Authorem et Juratum tribus et ultra Juris formam

vicibus quatuor uti ante ita et post offsum arestum tem
pestive per Nlem Mathiam Wlozewsky interposito et
per Judicium Psens agnito suscepto et connotato
Clamato et vocato non tamen comparens in Lucro Leva
tionis Summae ac Condescensionis de Pessula Certa
pro quibus res est idq in instanti Alias in toto seu
pro toto Lucro negotij sui Principalis admittens
Judicio Psens Judicialiter ac offse condemnavit et Ju
dicium Psens in vim Ejusd Lucri Ea in Causa Obtento
poenam Bnis super Eisd Citato decrevit Eandemq
esse Banitam Sententia sua declaravit ad publi
candq Eand Bnis poenam Suprascrum Mrs P Jose
phum Wylezynski Judicij sui apparitorem addidit
et Deputavit qui Mlis satisfaciendo Deputationi
suae a Judicio Psens habito memorato poenam Bnis
ac ipsmet ptem Citato Psens in Trno disparens esse
Banitam Juri Communi Contrariam et rebellem hic in
Atrio Stubae Judlis ac in alijs locis publicaoni solito
Psens Plurimis variae Conditionis et Sexus hominibus
ad Judicia moderna forumq publicum Congregato
Alta sua Psonica et Sonorosa voce proclamavit pu
blicavit et ad notitiam omnium ptune Psens in Duli
am deduxit de quo Psens Ja Mlis Eloco publicaonis
ad Judm Suum rediens fecit Relaonem post qm
publicato Bnis poenam modo ut Pmissum est Obtento
Judicium pro facienda in Pmissis Juxta Pscriptum
Juris Communis Executione Causam hanc cum
toto illius effectu ac ptibus ips utrisq ad M Loci
Capneum seu MM Locor Capneos sub Cujus vel
quor Jurisdictione pars Pfata Citato cum Bonis
suis subest vel consistit remisit remittitq Psens Ne
mo vo Eand Executionem offse de Bonis Citato non

compared

comparen peragend nec per se nec per suas quasvis sub ordinatas audeat impugnare Personas vel alio quovis modo Irritare personas idq sub seorsiva Bnis pœna quæ cong impugnatores interponit Pseng sui Decri vigore huiq in continenti M R G P Josephus Wylezynski de Bonislaw Authcus et Juratus palam Rvit quia Ips Citationem Literatt Sigillatt pro Trnis Pseng Servieng Edittt cong Pfatt Citatt ad Bona Gutowo Orte Tra Ida ante Tm Sanctor Trium Regum ~~pta~~ anno Pseng Tum et Eius primam ex qua pœna Contumaciæ est Obtentt tempestive ante Obtentionem illius recte in duabus Septimanis detulit exportavit posuit reliquit et Depositione notificavit de quo Pseng Idem Mtis fecit Relaonem

Dilatio Inquisitionis mr NN. Goszczynskie et Dłużniewski

In Causa et actione Judiciaria in fraseram inter Instigatorem Judicij Pseng ejusq Delatores Nbles Gasparum Goszczynski et Agnethem de Lutomierskie Invicem Conjugus et quidem maritatam cum suj mariti Authoritate et assistentia Actt abunatum Nblem Adamum Dłużniewski prtte ab altera citatt idq in hærendo obductioni vulnerr ac protestationi Coram Actis Authcis Rni factt secundo post obtentam Contumatiæ pœnam idq ideo Quia Ipse postpositis legibus Rni et Constitutionibus Actt sæpissimis temporibus nullius mali speranc variis in locis multis coram personis lædere diffamare opprimere præcipue Contem Actt Concutere Convulnerare Conbaculare vulnera in obductione specificatt Infligere Inventaria scilicet equam ex Campis magorejs liberis nulla de Causa solum odio ferme pea aliquod dierr et laboribus macerare et ad multas requisitiones nolle restituere aliasq per multas violentias Injurias damna oppressiones omni Inquisitionum genere probandæ per agere prout de factt peregit ~~tunt~~ pœnasq ex inde emergenc succubuit pro quibus super Ipso decernend nihil ominus pro solutione taxæ vulnerr ac recompensatione Carentiæ Equæ laborr Pseng Citatt alias Citatione Ipsa Pmissa fusius in se obloquenc in diem hodiernam

gneiden et pcienz partibus gps utriq; et quib; Actorea pe
p. Gasparum Gorecznisku Maritum suu et Contu suu nne
prte Citata per Gram Laurentium Dtudnicayj J. C. Ploacz
prte Coram Judicio gren Comparenz et secum Judicialiter
Controvertenz quibus partium Controversijs gdm gren Con
se gnducti et exauditi tandem ad affectationem partis acto
hoc gd gdm dedit et concessit dilationem gnquisitionis par
ti utriq; decrevit grenq; decernit super Contesta Citationis
ac ptestationis partis actorea gmequenz Judicior gsentium
Ormis prius et prodimius ab hinc in Scribis Celebrandis
Conservando Ormem partibus memorat utriq; in gallegat
Judicijo suis sine quavis admittione Comparendi peremptio
nium decreti grenq; vigore.

Dilatio Munimentor inter S Ciesz owskii et Jos
kowskii

In Trno hodierno ex Dilatione antiquiori Majoris
parti Citatis in Antecessi Judicijs recepta et per Judicium
Dati et concepta ida
Jos Leszczynski Judicis Generalis Commissarii ut prius Modernor Actum
Simij ibidem Conservationis Causa et Actorum
in una hodierna ex Decreto Dilatione Majoris
Judiciana
inprascripta Causa in Dicto hodierno ordi
nem et prolocum et hoc in Causa et Actorea Judicii
Introscripta inter S Ludovicum Ciesz owskii Actum
ab una et SS Alexandrum et Casimirum Jos kowskie
adhaerendo Contractui mrs Stanislaum Kostkowskii
sortium in B Lycharice Gnaty et Drozdy antecessi
Hereden ab una et Modernum Actum parte ab altera ex
acto ac alijs Documentis Causam grenz juvanz tum
Maong cum ptentatione Summe authe facte ad
dicium Offij Crenz Plocenz parte ab altera Citati
pro eo Quatenus ips singulariter S Casimirus Jos
kowskii existens in sortium in B Lycharice Gnaty
a S Stanislao Jos kowskii obligato Dospor summam
tumen Trecentor Quinquagintta Lyn per S Stanislaum
Jos kowskii in Obligato ante acceptu ab Acto Modernum
ubi sortium earund a pdicto S Stanislao Jos kowskii
Juris Hereditario Quesitore ad hoc requisitionem Levare
veniret ac de sortibus Condescendere recusat cmo Dissuejs
allaborat Citatus Lyz ad videnda et audienda ips Lou quem

ips

ipñ onus magis respicit per sententiam illius Judicij Offij Coñ Ploscen Striggi Levationem sumend ad Condescensionem de sortibus oppignoratum Et Antonius sumend similis Inventar Primogenita Zyrz per I Stanislaum dos Lowski ipñ Debitam et Coram Acto Offij Coñ Ploscen Trã ota post Festum S Trium Regum anno ꝓxmo ipñ q Contento illiq Levationem ab Acto decerni cum clara Injurias Acto illatas fieri in Trõ Trñ enarrand et specificand ortenus propalandq Lelusq negotium hac in Categoria ex quovis fonte emergens discussi litis exponas respondi Literaq pro Causa hujus et negotij exigentia Coñ ipñ decerni stari et sententiari ꝓxmo tum et ex adductione per eund Actu ipñ Actu ad Judicium ꝓxmo dict in Dem hodiernam Judicq tenoris sequens Augustus Tertius Dei Gratia Rex Poloniæ Magnus Dux Lithuaniæ Russiæ Prussiæ Masoviæ Samogitiæ Kijoviæ Volhyniæ Podoliæ Podlachiæ Livoniæ Severiæ Czernichoviæ Smolen Hæreditarius Dux Saxoniæ Princeps et Elector Tibi I Stanislao Lesczowski de Sprowa S Tuis Intr omnibus Mandamus ut in Trnis Communibus Terribus Ploscen Feria 3ta prius et proximis ab hinc in Biecisko Celebrand Intra peremptorie Comparcas ad Instantiam I Ludovici Leszczowski Actu qui te Inhærendo Mandi Coram Actu Autaris Trñ facti / secundo post Oblatam Contumaciæ Panam si et inquantum ad Causam ꝓxmo accipiend spectabit / ad Judicium Causæ et Actoratus cum I I Alexandro et Casimiro Leszczowskis et hoc in Causa vitatis non Levationis Summ ac Condescensionis de Sortibus super Bonis Zycharzice Suchy et Drożdy Actu per te I Stanislaum Leszczowski ipsis I I Alexandro et Casimiro Leszczowskim ante hac Obligato sub cujus autem tempore sibi Actu Contractuum ordine Resignationis Conscriptæ et Submissionis quam primum annos Competentes I I Stanislaus Leszczowski adversus Authorem Donationem Recognovit Approbatis Satisfactionibus Solidatis ex super in Quæstione autem eorund I I Alexandri et Casimiri Leszczowskich Transactionis vitatis et Legitime secum Actu subsecutis Mandi de Ratificate earund per te Rdm Stanislaum Leszczowski facti vi Actu exhibitæ in officio Coñ Ploscen versus ac post interpositam Cognitionem ad ꝓxmum Judicium Devonitæ ad citat adjornd et Audiend te pro Approbatione Quarumvis Transactionum eorum Actu Confectar citatis et Legitime subsecutis Satisfactionibus Solidatis pro Authore nostro

que ex mõ ex sola tantum Invidia et super inductione eorund
DD Korkowskich Magnibus impingendo Actus suos sponte et
benevole nitt et vult panalitatõ respectu inconstan
ter secum Actt propionir ac in Jus et Lites expensas Inductio
nis involutionis refutionis earund expensar ac Distinctis
Lrõ Circumptionis sui Actt obicien quand emanationem
in decibilem Legibus Lri descriptt Sententia Judicii Mi
stringi et Compelli Atteraq pro Causd hujus Legis Justitid
ac Dnõ exigentie Cong te Statui decerni et Sententiari
sis Sanctarus Trinitm attentaturus et in quibus respon
surus Dattt in Vichlio Sabbatho Ante Festum SS Simo
nis et Judd Apostolor proxima Anno Dñi 1755to Alias
Delationc cad quibus Juratus in se obloquens in diem ho
diernam incidens et Provenions et partibus ipsis Utriq
et quid Actt D Ludovico Cieszowski pntr Actatt DD Ale
xandro Casimiro Korkowskie pro D Jacobum Szydlo C.
Joseph Plenipotentem Inscriptt pntr pro Interesse D
Stanislai Korkowski pro D Joannem Umiastki Coram
Judicio ipsis Comparen et secum Judex Controvertib
us quibus Controversijs Partium Coram se Inductis et
exauditt Quatenus Satisfaciant DD Alexander et Casi
mirus Korkowscy Delationi Majoris in antedictis Judi
cijs ipsi Concepti id in instanti Satisfecerunt ulte
riusq Causam experiri mandavit et experimentare Ulte
rioribus Termo Partium earund exauditis Controver
sijs ad effectationem Comparentis Partis Citatis dedit et
Concepit hoc id Judicium Delationem ad Munimenta Cau
sam ipsis impugnandi id ad toy vers Judicior ipsis
Trinõ prius et proximus ab hinc in Vichlio Celebrand
Conservand Trinm Partibus memoratis Utriq in
gallegatis Judicijs sine quavis Delatione Comparend
peremptorium Cum Actoris Causam ipsis respon
dit Suspensamq ope declarat ad cord Jegnens Judi
cior ipsis Trinõ Cum totali Actt Conservato Compa
rendi peremptorio Decreti ipsis vigore

Banitt NN Trembiensy per N. Trembiensy

In Termino hodierno ex audiõne Literar Sigillat Ve
nestri Placens cujus Tenor sequit ejusmodi. Augus
tus Tertius Dei gratia Rex Polonie Magnus Dux
Lituanie Russie, Prussie etc nec non Hereditr Dux
Saxonie Princeps et Elector Vobis NN Antonio
Chadzynski et Eve de Sielskie primo et S. Joanne
Sobinski ad presens Invicem Conjugibus Vicinis
Nostri Domine Abiitatis et Reformatoris apud
Basilic Sum Petronellr Catharinr et Mariannr
Virginibus

Virginibus innupto Sebastiano atq Thomae Trebin-
skim cum praedicto ol. D. Joanne Trebinski pge-
nitis Filijs et Filiabus fratribus et Sororibus
inter vos Germanis Sortis Certae in B. Trebino
Haeredibus et possessoribus de Bonis Vris glbr
omnibus Mandamus ut in Trnis Communibus
Terribus Plocen. Feria Quarta prius vel
proximius abhinc in Bielsko celebrand. plr ac
peremptorie Compareatis ad instantiam D. Sigis-
mundi Trebinski Actor qui vos Assia indigen.
cum Tutorum vrorum Authoritate et Assia in-
herendo inscrend. Authiae super Summam
Quingen. Tynph. subsecuto citat seu potius
post obtento Condemnaonem in praelegato Judicijs
proxime ac immediate praetento loco peragendae Exe-
cutionis adcitat ad videnda et audienda vos respectu
Solutionis summae Trecen. Tynph. ex Summa Ori-
ginali Quingentorum Tynph. se tantum
Actor concernen. una cum provisione ab actu in-
scriptionis in huiusq. provenien. per ol. N.
Alexandrum Trebienski Parentem Vestri
et praecipue Pupillorum avum sui vero Actor
Patrium in Personam ol. Nlis Alberti Tre-
bienski sui Actor Parentis Coram Actor Coren. Plo-
cen. facto et recognito vos per Sententiam
Judicij Nri stringi et Compelli poenas in sub-
levaonem Condemnaonis super vobis decerni
et Sententiari Caeteraq pro Causae et Juris
exigentia cum vos statui et demandari sitis
praesen. Termino Parituri eundeq attentaturi Judi-
cialiterq responsuri Dat. in Bielsko Feria
Quarta post Fm Sanctorum Trium Regum pxa
Anno Domini 1756to in Trno itaq hodier-
no ex praeinsecta adcitaone in Diem hodiernam
Lgme Cadenc. et devenien. tandem praefatus Actor Coram
Judicio praesen. plr Comparens et praeterminum eundem
hodiernum per totum Judiciorum praesen. tra-
ctum Lgme attentans memorato ad jus juridice partem citato
per Mlem Regni Glem Honestum Josephum
Wylezinski Judicij sui Apparitorem tribus et
ultra Juris formae vicibus quatuor Clamatam et
vocatam non tamen comparen. in Lucro Solutionis
Summae

supra exarato cum provisione provenien. alias
in toto seu pro toto lucro negotij sui Princi-
palis admittens Judicium praesens Judiciter ac Offi-
Condemnavit ulterioraq sibi ea in Causa per
Judicium hocce fieri et exequi postulavit cujus
postulationi Juriq Communi Judicium praesens uti lici-
te annuendo Poenam Bationis in vim ejusq
lucri Lgme obtenti super praefata parte cit de-
crevit praesens decernit et ad publicandam eandem
Bationis Poenam suprascriptum Mlem Regni
Gnalem Josephum Wylezinski de Bonisław
Authium et Jurato addidit et deputavit qui
Mlis satisfaciendo deputationis suae a Judicio
praesens habitae memorato Bationis Poenam ac
ipsmet partem cit praesens in Trno disparens
esse Banitam Juri Communi contrariam et
rebellem hic in Atrio Stubae Judlis ac in alijs
locis publicationis solito praesens plurimis Va-
riae Conditionis et sexus hominibus ad Judicia
moderna forumq publicum congregato al-
ta sua praeconia et sonorosa voce proclama-
vit publicavit et ad notitiam omnium ptum
praesens in dubiam deduxit de quo praesens Ja
Mlis e loco publicationis ad Judicium suum
rediens fecit relationem post quam publicato
Bationis poenam modo promisso obtento Judici-
um praesens pro facienda in promissis juxta
praescripto Juris Communis executione causam
hanc cum toto illius effectu ac partibus utriusq
ad M. Loci Capneum se Mficos Locorum
Capneos sub cujus vel quorum Jurisdictio-
ne praefata pars cit cum Bonis suis subest
vel consistit remisit remittitq praesens hicq in
Continenti Mlis Rni Gnalis H. Josephus
Wylezinski de Bonisław Authius et Ju-
ratus palam Rvit Quia ipsi Adcitationem
Literato sigillato pro Judicijs Terrestribus
Plocens in Bielsko celebrandis serviens. Edito
cone praefatos adcitato ad Bona Trebino sortemq
cito ibid. sito juxta dato in Adcitatione posito
detulit, exportavit, posuit reliquit et deposi-

tione

tione notificavit de quo praesens ejus relatio.

Dilat. Exemptus MM Kadłubowski Duczyminski ac alios

In termino hodierno ex dilatione anteriori exemptus per partem Citatt in anteactis Judicijs recepta et p Judicium Bens data et concessa idq adsequentes Judiciorum suorum terminos ut pote modernos cum termini inibi contenti legitima conservatione facta et hoc in causa et actione Judiciaria infra scripta inter Instigatorem Judicij Bene ejusq delatorem G Joannem Duczyminski Notarium Zuppae Salinariae Plocen. Sae Rae Mttis et Rej Pub: Actt ab una et G: Adamum Kadłubowski Praefectum Gvardiae Sae Rae Mttis et Rej Pub. In haerendo re et Protestationi suae coram actt Authenticis Regni facta idq recedendo a Judicio Trri Zawskrensi ex re functionis Illustris Mfici Deputati ubi Causa Bens in antecepta erat ad Judicium Bens ex re possessionis in districtu Bene habita Parte ab altera Citat idq proeo quia Ipse licet bene Sciverit quod Constitutiones Regni alienum honorem tangere Serio prohibent ipsi hac consideratione minime praehabita in pospositionem Legum Publicarum de Circumscriptione honoris Sanctitarum procedendo se actorem nulla labe tactum protestatione laesiva Jnprobabilia quaeq in se Complectenti Coram actt Crone Plocen. Feria Tertia post Festum Sancti Bartholomaei Apostoli proxime praeterita facta anno elapso Crudo Calamo circumscribere presumpsit, ac alias Injurias et inconvenientias Inquisitionibus ipsi deducendas peregit poenas ex Inde condignas Judicio Bene arbitrarias in se traxit, pro quibus super Ipso decernendis nihil ominus prosumendis eisdem Poenis ac eliminatione eiusd laesivae protestationis Bene

citat

citat alias dilatione cad. latiori, in se existente Stando indiem hodiernam recte Cadentes deveniente Partibus ipsis, utrisq. et quia act. G. Joanne Duczyminski Notario Zuppae Salinariae Plocensis Sacrae Rae Mtis et Reipublicae personaliter, Citto per Gum Valentinum Zoltowski B.C.P. personaliter, coram Judicio praesenti comparente et Locum Judicialiter controvertentibus quibus controversijs Partium Utrarumq. Judicium coram se inductis et exauditis Satisfaciat Pars Citta Dilationis Exemptus in ante actis Judicijs sibi recepta idq. in instanti ~~[illegible]~~ in experimento ~~[illegible]~~ ‡ dilationem exemptus ad Determinationem commendae ejus tantum in Judicijs Tribunalitijs Regni Petricoviensis quam probabit literatorijs documentis Juxta legem in usq. Judiciorum praesentium Terminis conservando Terminis Partibus memorati utrisq. in praeallegatis Judicijs suis prius et proximius ab hinc in Bielsko celebrandis sine quavis adcitatione comparendi Deum ~~[illegible]~~ Peremptorium. Et quoniam Satisfecit proinde experiri mandat ‡ hocce Judicium prorogavit eidem ~~[illegible]~~ ab hinc in Bielsko celebrandis. M. Kadłubowski Citat

Terminum Comparendi peremptorium Hieq in Continen
ti prtto Comparens Mtis Rni Gnalis Providus Josephus
Wyleżynski de Bonistaw Authus et Juratt palam Rvit
Quia Ipse Citationes Literatt Sigitt pro Judicijs prenę Ser
vienę editas Conę pfatt Citt ad Bona Tyski Magna
Feria Quarta in Crastino Festi Sanctorum Trium Re-
gum Anno Dni Millesimo Septingentesimo Quin
quagesimo Sexto et quia primam ex qua pena Contu
macia est obtenta tempestive ante obtentionem illius
recte in Duabus Septimanis detulit exportavit posuit reti
quit et depositione Notificavit de quo prenę Idem Mtis fe
cit Relationem

actum

Acticatio in Bielsko. F. 5ta in Crastino festi Sanctae Agnetis Virginis et Martyris Anno Dni 1756to

Acta in Positione in Raciąż. Fra Wapt Fm SS. Trium Regum Aō Dñi 1749no alias

Suscepta Annor.
1749. et
1755.

2230

Actum Actum hierblocko

Ut actum in

Actum in Castro Plocen

5 1 25
3 25
4 25
12
6
1
2

Vocanda Causarum Sub Actu Feriæ 2dæ pt 2as cl. et th
dividua Trinitatis 1755.

~~Matthæus Kotlewski Adt cum pp. Kahowskie et Stopeckie et Alios Citt.~~

~~Comes de Lutzi Joannis Adt cum pp Krotoszinskie et Alios Citt.~~

~~Georgius Gorzechi cum pp Stopeckie Citt~~

~~Andreas Gorzeuski Adt cum Stanislao Nissenski Citt~~

~~Stanislaus Kurowski Pincern. Dorpt. Disponendum Adt et Alij c. Thomam Cywinski Prefectum Kcz. Alios Adt et Alios Nicolaus Komorowski V.C.P. Adt cum pp Kahowskie et Stopeckie Citt~~

~~Adam Stanislaus Kenig, Stanislaus Kocizchi Exhypothecæ Exclusionis et Alij cum Catharina Dobrska et Alios Citt~~

~~Adamus Kenig Palatinus Podoliæ Exhypothecæ Exclusionis et Alij cum pp Zahorskie et Alios Citt~~

~~Josephus Kalczynski Adt cum pp Krotoszinskie et Alios Citt~~

~~Matheus Grzybowski Adt et Alij cum Successore Gostynskij Exclusionis et Alios Citt~~

~~Matheus Kwiatkowski Adt et Alij cum pp Krotoszinskie et Alios Citt~~

~~Matthias Dobrski Adt cum Joanne Adamo Kenig Exclusionis Curatore et Solutionem Kocizchie Citt~~

~~Matthias Dobrski Adt cum Illustrem Adm Rdum Stanislaum Sliwnicz Kocizchie citatis~~

~~Matthias Dobrski Adt cum Jacobo Kenig Exclusionis Curatore et Solutionem Kocizchie Citt~~

~~Matthias Dobrski Adt cum Illustrem Adm Rdum Stanislaum Sliwnicz Kocizchie citatis~~

~~Nicolaus Komorowski Vice Notarius Pris Ploscen. Adt cum Stanislao Kurowski Pincerna Dorpt. Disponendum et Stanislaum Cywinski Prefectum Kcz. et Alios citatis.~~

Matthias Dobrski Adt cum Illustrem Adm Rdum Stanislaum Sliwnicz Kocizchie Exhypothecæ Exclusionis et Alios citatos ad 2as alios.

~~Thomas Rondzeuski Vice Notarius Pris Ploscen. Adt cum Stanislao Kurowski Pincerna Dorpt. Disponendum et Stanislaum Cywinski Prefectum Kcz. et Alios citatis.~~

Actum in Raciaz in Positione Actorum Terrestrium Pallatinatus Plocensis Districtuum Raciaziensis et Plonscensis Feria Secunda post Festum Sanctorum Trium Regum proximâ Annô Domini Millesimô Septingentesimô Quadragesimô Nonô

Coram Mcis Josepho in Rościszewo Jezewski Capitaneo et Majori Exercitus Sacrae Regiae Maiestatis et Reipublicae Stephano in Grzybowo et Komonino Luboradzki Tribuno Zawsorensi, Jacobo a Kucborz Kucborski Subjudice et Francisco Ignatio in Borowice Rościszewski Notario Trrius Pallatinatus Plocensis. In Presentia GG. et Nlium Alexandri Barcikowski Thomae Rościszewski Vexilliferi Zawsz. Pltus Plocensis Josephi Kozłowski Bartholomaei Goszczycki Burgrabiorum Castri Plocensis Adalberti et Lucae Sielskich, Thomae Zawsiębórski Josephi Unierzyski Simonis Nadratowski Joannis Zawadzki Joannis Olembski, Lucae Siesnicki, Paulus Mączewski, Lucae Jez. Martini Machczynski, Adalberti Puchalski, Josephi Zielenicwski Valentini Sieminski, Francisci Lubinski, Adalberti Łapinski Procopi Siemiegrodzki, Euzebi Domoradzki tum et aliorum Nlium ad actum Praesentem congregatorum. Nec non Mcis Rni Dni Procidi Urbani de Boris Miszewko Stefani ad hunc actum adstaq. et acclamaq. Coram Quibus itaq. Dignitarijs Pallatinatus Plocensis Privilegia sibi a Sacra Regia Maiestate gratiose collata et Eisdem Mcus Kucborski super Dignitatem Subjudicatus Mcus Vo Rościszewski super Dignitatem Notariatus Trrium Plocensis Manu Serenissimi August Tertij Regis Poloniae Subscripta reproduxerunt. Quibus reproductis petierunt a se Juramenta vigore legis in eadem Positione Actorum Trrium excipi. In virtute itaq. eorundem Privilegiorum haecce Juramenta, tam M. Jacobus Kucborski super Dignitatem Subjudicatus, quam M. Franciscus Ignatius Rościszewski

Super Dignitatem Notariatus Terræ Plocz, observata debita Ipsorum Sacramentorum Solennitate, Illis gentibus tactis digestis duobus ad Imaginem Crucifixi Domini Nostri Jesu Christi Codicis in Statuto Lon descriptis, et per Melum Sapientem Plocz deprom pte Ipsi Stipulantes et in effecta Juraverunt Deo et San cta Jesu Christi Filio ejusdem Ita ipsos ab Omnis adjuvante Ipso in continenti Mox subinde ex Loco sui Jesu Josephum Leszowski Bl. Pl. pro officio Camera riatus Mazo Notarius S. Romanus Serai de Pl. Prae Sferia Jacob Plan Plocz pro officio Bl. Notariatus presentarunt et eos constituerunt. Qui SS Camerarius et vice Notarius, super Munera officior Suorum gentis, tactis digestis duobus quibus Mob Sacramenta Ipsi Stiterunt, et realiter Juraverunt Codicis Legis disposita, ad Imaginem Crucifixi Domini Deo et Sancta Jesu Christi Filio ne Ita ipsos adjuvante

---

In Continenti M. Jacobus à Kuborsk Kuborsky Subjudex Terræ Plocz p Subdelegatum suum Generum Hyacinthum Severinum Rorcisrewsky Regni Privilegiatus Supremus Subjudicatus à Sacra Regia Matte benigniter collatus in Acta Terræ Plocz in Radzaz ad Ingrossandum porrexit: Cujus Tenor sequitur ejusmodi Augustus Tertius Dei Gratia Rex Poloniæ Magnus Dux Lithuaniæ Russiæ Prussiæ Masoviæ Samogitiæ Kijoviæ Volchiniæ Podlachiæ Podoliæ Smolenscii Livoniæ Severiæ Czernichoviæ nec non Hæreditarius Dux Saxoniæ Princeps et Elector. Significamus per Litteras Nostras Quod Interest Universis et Singulis quibuscunq Dignitariis Officialibus universaq Nobilitati Baltq Plocz p Jure et veteri Instituto Regni Nostri advocantibus Subjudicatus Palatinalq Plocz pro Assensum Dni Bogdanski in Judicatum ejusdem Palatinatus quatuor Candidatos viros huic officio gerendo Idoneos Nobis p Instrumentum Electionis Sub sigillo Authenticum Presentasset atq unum ex Ipsis hoc officium conferremq nos Dnum Jacobum Kuborsky Singulares merita et præterea Juris ac Legum Patriarum peritiam Justitiæ et rectæ Amorem Optime commendata habentes Fauen

dum

Faciendum esse duximus ut ipsi memoratum subjudicatum Pallatus Plocen. Daremus et Conferremus put quae cum omnibus Juribus Jurisdictionibus Prerogativis Immunitatibus emolumentis et Obventionibus de Lege et Antiqua praxi hoc officium concernentibus Tenendum habenae et Obeundum Damus et Conferimus Praesentibus literis nostris ad extrema vitae Quae Tempora vel altioris Dignitatis sive officij assecurationem Quod omnibus quorum Interest Praesertim Mfcis ac Gnosis Senatoribus Dignitarijs et Officialibus Totique Nobilitati Palatinatus Plocen. notum esse volentes mandamus Quatenus Statum Gnosum Jacobum Kuciborski pro vero Ultimo et Actuali Subjudice Pallatus Plocen. habeant et agnoscant ejusque de loco Juribus Jurisdictionibus Praerogativis Immunitatibus emolumentis et Obventionibus ad hoc officium spectantibus respondeant et ab alijs responderi curent pro Gratia Nostri in quorum Fidem Praesentem manu Nostra Subscriptas Sigillo Rni commoniri Jussimus Datt Varsaviae Die Vigesima Mensis Augusti Anno Domini 1748 Rni vero Nostri Decimo Quinto Anno Augustus Rex Subjudicatus Pallatus Plocen. pt Ascensum Gnosi Bogdanski in Judicatum ejusdem Pallatus Gnoso Jacobo Kuciborski Confertur Ignatius Ludovicus Nowicki S R Mattis Secretarius manu propria Locus Sigilli majoris Cancellariae Rni pt Cujus quidem Praesentis Privilegij in acta Praesentia Ingrossationem Originale ejusdem Praevia Cancellariae Tritis quietatione Id. offerens Denuo ad se recepit et de recepto quietavit quietatque Praesentem

Jacobus Kuciborski Subjudex Tris Plocen. mpp

Hyacinthus Severinus Rosciszewski ad Actum praesentem Subdelegatus m[illegible]

Suscepta Manifestatio ex personali Comparitione Hiacynthi Severini Rosciszewski in et Contra M. Franciscum Koziebrodzki Pincernidam Dobrinensem ratione per ipsum summae Triginta Trium Aureorum Hungaricalium scripto certo Manuali in Rogolwolk Die 27 Maij Anno 1748 dato manu Eius propria subscripto Vadio alterius

Summa 38 florenorum Hungaricalium Regnicalium ad Cameram
Vilas requisitionem nobilis executionis regii provi-
sionis sub eadem summa proveniendis eodem scripto
concessa et inscripta restitutionis imo dissuasionis
allaborationis et aliarum pretensionum illationis
facta quodlibet debitus scribatus fassius ad Cassa

Boscieszkow Lempicka
Cessa

Ego Albertus Lempicki ob Ego Thoma Lempicki cum ob Ego Bar
bara Raczynska Lympham Ego Thoma Raczynski Filia pgenitg
Filius Suvet Ego Franciszi Mathej Joannis Mathiae Lempickich
Germanor Severini, Josephi Antonij et Juliannae Dzieva-
nowskich Uterinor Fratrum Suorum et Sororis Mne Con
Ego Mariannam de Osniatowskie Primi ejusq ob Ego Thoma
Raczynski Secundi expost Voti ob Ego Alberti Mazowiecki Relictam
Contem Viduam Manifestand vero et Absend Atriam maatus
et Idg Exlo, Quia Eaq Ego de Osniatowskie ultimo Voto Mazowiec
ka Regestrum Inventanor vestium vestimentor Summa
rum paratar nec non rer mobilium Clenodior inquaung
Forma et Specie existen actoties Suppellectilis Domestica
Facis ejusq ob Ego Thoma Raczynski Ipsius Primitivi Mariti
Sui vero manifestand et absend Avi Derelicti non Comeniput,
nec ad acta Curiae ppij Districtus Distante Lege porrexit,
nec Comprobavit, Imo totalem Substantiam Mobilem Di-
perdit, Summas Paratas in Cumulum Sui Convertit,
cum et Documenta quadvis Substantiam Avitalem elucidan
nec non Scripta manualia ac nuda membrana Schemata
notabilis inde Contines totics Dicto ob Ego Thoma Raczynski Ma
nifestand et absend Avo Servien a pud se in humq Detinet
eadq extradere recusat, exindeq Se manifestan et absen in
Omnibus Summopere injuriavit, et Damnificavit, qua
propter Suum maans de vindicatione Lor Omnium ex Substantia
Ipsius propria repetendo Itemmato Itemum Suvet Quorum
Supra Se manifestat Specien maonis melioratu nisi in nullo
derogando. Wojciech Lempicki

Vigilat hoc loco Mao et Parte et Nomine Suo Compantione
Ob Alberti Lempicki Suvet Ob Franciszi, Mathei, Joannis
et Mathiae Lempickich Fratrum Suor Germanor natu
majorum Nomine inet adversus Ego Mariannam de Osniato
wskie ultimo voto Mazowiecka Intuita Certar Interveni
entiamus

~~[illegible]~~

entiarum et Pretensionum facta quae extat in produ
ctis in parata Copia.
Videat hoc loco manifestatio ex Parte et Personali
Comparitione Ejusq. Alberti Lempicki Nomine ut
Supra con. Dziewanowski facta prout similiter extat
in productis. Woyciech Lempicki, superduas.

Q. Albertus Lempicki ob. Thomae Filius suo et Gsorum
Francisci, Mathaei, Joannis et Mathiae Lem
picki Fratrum Suor. Germanor. Stne ma
nifestatus est Filij Ex Eo, Quia Jd. Maans quam
primum de quibusq. Condemnationibus in
Trno Condescensionis in Fundo Br. Suchcice
in anno proxe Elapso 1748 mentt. Decri Tribu
nalitij Rni Petricovien. intuitu ~~tantum~~ ad Cita
tionis Creditor. tantum per Mcos Zielinskie Pa
rentes in Substantia sua In Oneratorum optato ex
Parte Mcor. Zielinskich modernor. ad Eandem Sub
stantiam Successor., Super se manifestas et
absen. Fratribus Illegaliter obtent. notitiam
Sumpserit, Illico à prima notitia de nulli
tate et Invaliditate earumq. Condemnationum,
Uti in Solam aggravationem et Enervationem
Maan. et absen. Fratrum Substantiae obtent.,
(et Siquid Suus Maans et absen. Fratres ad Substan
tiam eamq. Paternam et Maternam Eorumq. Mcor.
Zielinskich Successor. nihil pertinent) Tum ex
his et alijs rationibus in Trno Trni Inferem. Iter
atq. Iter suo et Quor. Supra Nnd Maaz. nec Jus ullum
habent. Fr. Lempicki

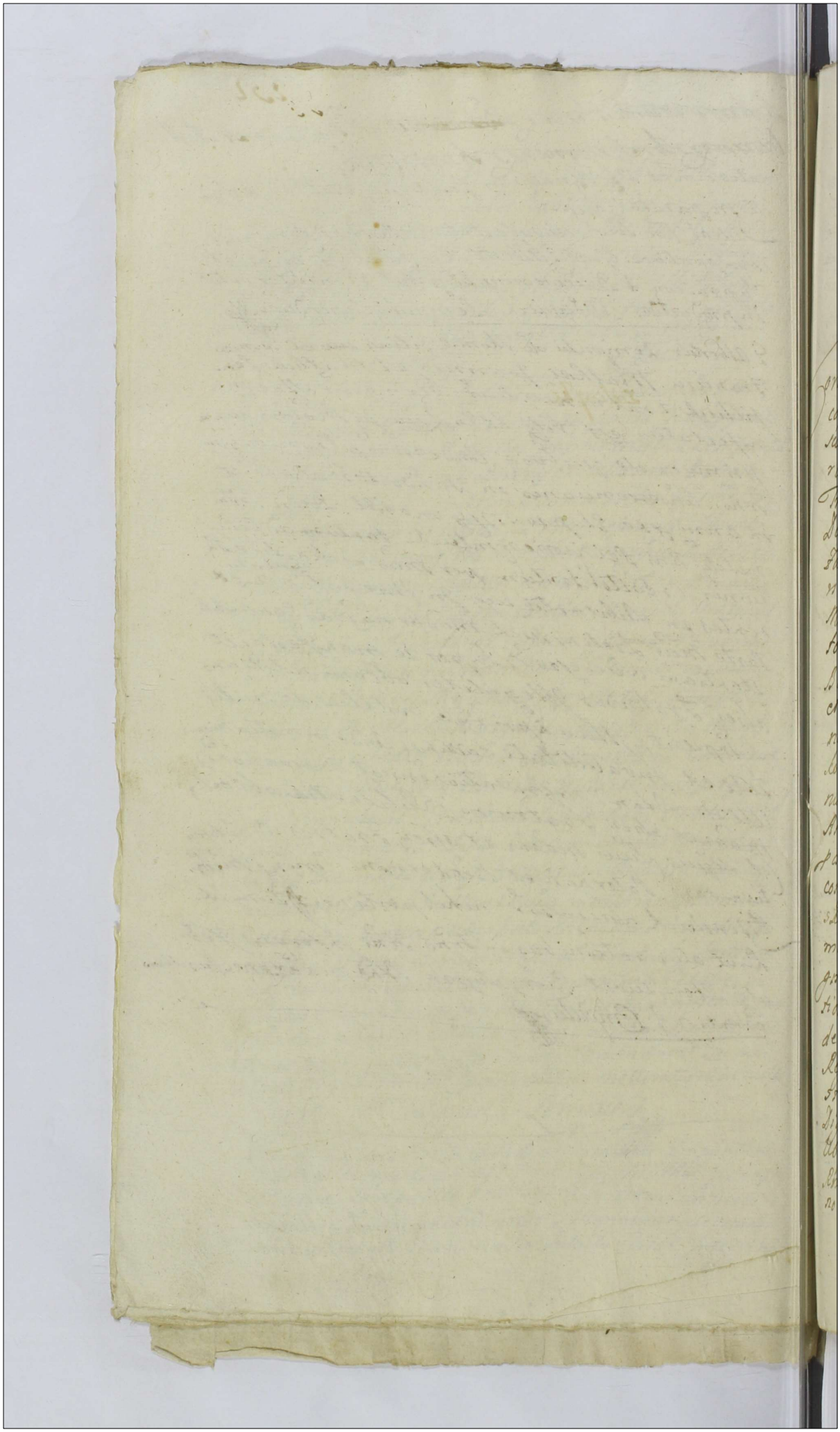

Actum in Bocko in posithione Actorum Tribun. Districtus Płocensis Simul et Silvicensis Feriâ Secunda post Dominicam Misericordiæ proximè Anno Domini Millesimo Septingentesimo Quinquagesimo Quinto.

Coram Illm et Mco Valentino Miączyński Castellano Raciąziensi Jacobo in Gorzeszka Pielnia Pocillatore Francisco Ignatio in Borowice Lorsiąszeuski Notario Curiæ Trib Płocz. In Presentia Meorum DD et NN. Alberti Nałęczeuski Vicesferia et Vice Regentis Trib et Castren Bispogrodien, Ludovici Małczyński Thesaurar Dobrinen Jacobi Kruszeuski Vicesregentis Castr Płocz Josephi Zakrzeuski Vicesferia Pawseren Alexandri Barciszeuski, Casimiri Konkouski Antonij Małeuski Camerarij Trib Pawseren Adalberti Małodrouski Joannis et Antonij Chmielenskich Valentinj Lottouski B C Płocz Mathiæ Karwouski BL Bispogrien Franciscj Bonkouski Thesaurariæ Pawseren Hiacinthi Kosiąszeuski Antonij et Thomæ Kozłouskich, Felicianj Sosnki Stefani Rybicki, Casimiri Posiąszeuski Notariæ Trib Płocz Casimiri et Joannis Barciszeuskich Josephi Białouieski Petri et Lucæ Jezow Alberti et Joannis Sieńskich Caroli Zakrzeuski Martini Czachouski Florianj Antonowicz Francisci Wielunski, tum et aliâ plurimâ Nobilium p die hodierna Positi Actorum. Inter Alios Płocz Regeaspignata congregatorum neu non Mlo Rni Succ Provisi Bartholomæi Godzimirski Bonis Dzierzanouien Authentici et Jurati Actum Josephi Małachowski et ejus adstan. Coram Quibus itaq Senatore et Dignitario Alias Płocz Privilegia sibi a Sacra Regia Maiestate gratiosè collata et Lyden Mcus Jacobus a Kurbork Kurbowski de data ejus Varsaviæ die vigesima octava Mensis Julij A Dni 1750 Regnj vero nostri 35to et adacta Castren Płocz Feria 6ta post Festum S Andreæ Apti in Ao 1753mo per oblatam porrecta. Super Dignitatem Judicatus. Jam autem M Alberti in Bonis Pawłowicz ibid de data ejus Varsaviæ die 3tia Mensis 8bris A Dni 1753to Regni vero Nostri 22do Anno ad acta Castri Płocz Feria Secunda in Crastino Festi Immaculatæ Conceptionis Gloriosissimæ V M. A 1753to

per obtatam porrect Super Dignitatem Subiudicatus Trrium Bñs Sboz Mona Serenssimi Regenti Terty Regis Solonie Subscripta reproduxerunt. Quibus reproductis petierunt a se Iuramenta vigore Legis in eadem Positione actorum Trrien escripi. In virtute itaq eorundem Privilegiorũ hõcce Iuramenta, tam M Jacobus Zubenski, Super Dignitatem Iudicatus quam M [illegible] Ubysz Super Dignitatem Subiudicatus Trrien Sboz observata debita Extendor Iuramentor Solemnitate Hactis genibus tactis digitis Duobus ad Imaginem Crucifixi Domini nostri Jesu Christi rostris in Statuto Lri descripti Sibi per Meum Notarium Trrien Sboz depromptis Extiterunt et in effectu Iuravrunt Deo et Sancta Socta Christi Jesu Sapiente Ita Ipsos in Jmpris Adjuvante Ido in Continenti Mus Iudex ex loco Sui Joseph Kozlowski et Mus Subiudex Jacobum Kysicki Bep pro Officijs Camerariatus presentaverunt et eosdem Constituerunt. Qui Ipsi Camerarij Super Munere officiorum Suorum Hactis genibus tactis digitis dextris Crucifixi, Iuramenta Extiterunt, et realiter Juravrunt Rotha lege disposita ad Imaginem Crucifixi Christi Dñi Deo et Sancta Jesu Chñ Sapiente Ita Ipsos adjuvante

---

Suscepta manifestatio ex parte et per Comparonem Alberti Lempicki ob Thome Lempicki Filij, suor Fratrum Matthei, Joannis et Mathie Lempicki Fratrum dicti Germanor Natu Major Nomine, et Inet adversus Mcevenium Oeniatowski Exiferum Judicem et Vice Capit Bobe Terre Dobrinez. Ratione per Jpsum Summe Certe, Quarte et quadij monete pro Jpsis Jurando deposite Juramento, [illegible] tempore tamen et loco Inquisitionibus ejusdem approbande et deducende. Stante vita ejusd ob Thome Lempicki manifestat et alter Parentes Sine ulla assecuratore super eam summam data, aberep ob Thome manifestat et alter Parente multo acceptis, et ad Lucrum temporis nec [illegible], ob Parenti, nec illi manifestat et alter Fratribus persolute, ad Subsequam exportulationem sui manifestat restitutionis rei ablatis, imo de non acceptata eadem summa, alter ob Parente sui manifestat allegationis et omnino eam denegationis, per quod sui manifestat et alter Fratrum Injuriationis et Damnificationis Lacta quid dabit in forma Latorum etaliar Patentium.

W Lempicki

~~Officium~~ Judicium Pens Trrae Plocense ad oblatione Jsi Matthiae Karwowski B C Vissogrodiens Maaonis Sonem infrascriptam ex Actis Crenae Varsaviens Authe emanatam ad Actaq primo Crenae ~~Vissogrodiens~~ Zacroamenae ex post ~~[illegible]~~ Vissogrodiensia deniq Plocensia per oblatam porrectam in rem Cujus interest Serviens reproducentis ad Acti candum Actaq Pens ingrossandae Suscepit in tenore Sequenti Actum in Curia Regia Vasaviensi Feria Quinta magna Cenae Domini Anno Ejusdem Millesimo Septingentesimo Quinquagesimo Quinto ad Officium et Acta Pentia Crenae Capitli Varsaviens pltr veniens Illustrissimus Janussius Alexander In Białykow et Rakow et Smolany Princeps Lubartowicz Sanguszko Mareschalcus Curiae Magni Ducatus Litvaniae Ejd Officio et Actis Pens Maonem Polonico idiomate Scriptam manu Ejusdem Illustrissimi propria Subscriptae tenoris Sequentis Stanuszy przed Actami Grodzkiemi Starosciensk iemi Varszawskiemi Ja Janusz Alexander na białtym Kowlu Rakowie y Smolanach Lubartowicz Sanguszko Marszałek nadworny Wielkiego Xięstwa Litewskiego tak w publicznym Praw Oyczystkich Zgwałceniu Jako też w prywatney moiey Krzywdzie Szlachcie przy całości prerogatyw Narodu Swego oraz przy bespieczenstwie wolnego Krolestwa manifestuię się oto iż Rzeczpospolita Polska, zazdroszona od postronnych narodow sciżysię y cieszy prerogatywą Zetak praw Stanowienie y Rządow władzą mniedzy Trzystamy swe podzieloną ujednoczyła iż nay pierwszy stan w Osobie nayiasnieyszego Krola przez Rady y pomocy Senatu a przez zaczny Senat zgodnych Zasługami woyczyznie wybranych osob bez przyłożenia się y pozwolenia Stanu Rycerskiego a wolnego decyzyi Głosu Konkludowac niemoże Stan Krolewski iest to Głowa Rzeczy Pospolitey iest to primum movens ktore poirzedniczy Stan toiest Senat

Jako serce Rzeczy Pospolitey in Spiritu ale zyc niemoze
bez Ducha Wolnego głusu toiest Stanu Rycerskiego Senat
mniedzy Wielowładnoscią Krolow a posłuszeństwem pod
danych Rowno utrzymywac zalo Wiernie Radzie Krolom
y prawdę im mowic powinien doczego tym smnielszy
przed obliczem monarchow swoich aby był każdy Sena
tor takową iest obowiezany przysięgą quid quid nocivi Severo
avertam Stan zas Rycerski Zrzenica Wolnosci uszczęsliwie
nia Krolestwa Polskiego Swey ma mocy myslec cochce
aco mysli mowic y dlatego Krolowie Polscy choc zdrugim
stanem toiest z Senatem niedwa bez powsechny zgody
Trzeciego Rycerskiego Stanowic niemogą Stanowienie
tedy wtym Krolestwie prawa wtych trzech Stanach
ubespiecaiące wolność dla każdego wolnosc y ro
wnosc każdemu to sprawuią iż ani Krol ani Senat
każdego Szlachcica bez poprzedzaiących konwicty pra
wney ani potępiac ani karac moze niesłychany dotąd
w Krolestwie Polskim przykład aby bez powodu
bez Sudu przycisnąc Szlachcicy zruynowac Senato
ra lub Ministra wziąwszy za pozor Dobra Publicznego
miłosci y dotego teraznieysze przychodzą czasy ze wy
zuta zostaie z swych ozdob oyczyzna Stanie ecar
dinibus pomnieszany rusone z fondamentu przo
dkow naszych ustawione prawa y wolnosci trwo
zą się osobnie, y powsechnie z tego przykładu kon
sekwencyą aby niebyli podobnie uciśnieni poddani
Semrzą y czuią z krycie przyste dla siebie niepomislno
sci wszystkie w koronie Stany dumnieiesię cały
swiad z przewrucony ustaw Krolestwa Polskiego
ktore każdego Wolnego broniły y zaszczycały Szlachcica
złamane tylu poprzysiężonych praw bespieczenstwo y prze
cuwac każdy powien zgubę Wolnosci a włozonego wszy
stkim

wszystkim nakarty z podziewac się niewoli Jarzma.
Doznałem na sobie tey przeciwney prawu y wolnosci
okolicznosci rowny wszystkim, ale też y nieposledni
z przodkow y familij moiey w tey Oyczyznie Szlachcic,
Społecznych Senatu y minister, wiadoma iuż iest wszy
stkim oppressija moia a wemnie zwruszenie prawa
y zdeptanie oyczystey wolności, zgwałcenie oraz bespie
czenstwa Dubr Szlacheckich zatrzymiwałem się dotąd
z tym moiem przed Całą Oyczyzną manifestem
wytrzymiwałem a czy pogardzone prawa w osobie
moiey przez moię cierpliwość nawrucaią się do swey swo
bodney Kluby, z podziewaiąc się że pierwsze gwał
towne Rady na wzruszenie Pospolitego prawa Oy
czyzny pokoiu, przez moią modestyią łagodniey
szą obrucą się chwilę ale prozby y zkargi moie do prze
swietnych Woiewodztw do przyiaciół y obywatelow
za Występki mi poczytane ile w zawziętości gwałto
wnych nieustydzącasię uczynkow ta wygorowała zodząc
u siebie że prawnie, słusnie y sprawiedliwie sobie zemną
postępuie. Idlatego moiey niewinnosci osoby chonoru
y zdeptanego Stanu Szlacheckiego oraz zniesiony nay
większey wolnosci prerogatywy tęczynie oswiadczenie
prosząc do czyich kolwiek Rąk przyndzie aby wia
ra dana była a potym każdy niech sobie wnosi
konsekwencyią do Takowey Oyczyzna wolnosc y
prawa przyiść może z niewagi, kiedy to co ab uni
versis tylko resolvi może gdy tychże przez Rees Seymo
wy zawiesone zostało resolvitur, et exequitur a non
nullis, a gdzie; w partykularnym posiedzeniu przez
Listowną do Nayiasnieyszego Pana representacyią
Gdy zas nasz rownosć tak pomniarkowała że wszy
stkich

ze wszystkich iednakowa choc z Dubr Zacnoscią przecie
niecmi tego Lustru który nie przez urodzenie, ale przez Cnoty
y za Sługi przodkow swoich w potomnosci każdemu
naprzydład brac każe dom muy z Imnienia swego
a wyżey biorąc od Xiążąt Ostrogskich Zasławskich Wier
nie Oyczyznie służył też w potrzebie radą y fortuną
wspierał przodkowi moiey prawa Oyczyste y dostoynosc
swych monarchow nieraz krwią swoią okupowali abez
próżny chwały niedawno zmarły Ociec may nietylko
Nayiasnieyszemu Augustowi wtoremu ale y teraz
miłosciwie panuiącemu Krolowi do zgonu życia tak słu
żył żego stante interregno żadna nieodciągneła okoli
cznosc żadnego nie pochwiała proznosc albo Iakowey
offerencyi nadzieia wszak ystotne tego skutki gdy Panuią
cy teraznieyszy Nayiasnieyszy monarcha uznał go za
pierwszego Ministra Prowincyi Litewskiey Laską Mar
szałkowską tak mocną wspierał Tron dobrego y spra
wiedliwego Pana że zostawały prawa w nienarosoney nigdy
powadze y że onych trwałe było we wszystkim dotrzymanie
aba żydliwosc pociągneła serce dobroczynnego monarchy
że bez chluby mowiąc o wielkim wiernoscią dla Krola Oycu
moim mnieyszą mnieyszemu Zasługami Synowi konfe
rował my Laskę. Cała Rzeczpospolita Zasługi Domu y
antecessorow moich a wszyscy nieskraiow przychodnich
ale do ossibus braci Szlachty w rubnosci urodzoni wypie
tęgnowani w wolnosci zaiey utrzymanie y całosc praw życie
pokładali. niewynosili się nigdy ambicyią dobrego mnienia
owszem wykorzeniali z uchwałosc ktora by z dostatkow y z na
cnych Fortun przesłabosc defectu ludzkiego mogła się w nich
młożyc y zażywali tego danego sobie od Boga Dobra dla chwały
Jego Swięty dla przysługi Oyczyzny y w neyże urodzonych przy
iacioł, spadły tandem po ostatniey Xiążęcia Alexandrze Zasła
wskich wszystkie dobra Jure naturae ac Jure successionis

na Xiężną Teofilę Bapkę moię, tych spokoynie zawsze zaży
wały, y onemiż rządziły, nie wspominam obszerniey iaka medy
acya Nayiaśnieyszego Jana Trzeciego natenczas Krola
nastąpiła znaiącego y kochaiącego naturę prawa Koronnego
y iak chwalebnie matkę z Orką pogodziuł aydy zwyczay
nie mnoży się ustawiczna mniedzy Ludźmi zazdrość tak
wsceta kwestyią otez Dobra od Kawalerow Maltanskich
na pozorze pozwoloney ale niepotwierdzony Xiążęciu Janu
szowi Ostrogskiemu Ordynacyi lec sprawiedliwość y
powaga Magestatu przychilność Rady Senatu mi
łości Stanu Rycerskiego w zachowaniu praw niedopu
ściły aby Kawalerowie Maltanscy utrzymać się mo
gli przy tychże Dobrach y negotium tak malty iako
y Successorow Krwi Rusum 1677 do przyszłego odłożono
Seymu spokoyna potym w Rzudach swoich długo zostawała
Oyczyzna miłem w pokoiu zaszczycała się Seymow utrzymi
waniem y tyle praw postanowiona tyle pożytku dla do
bra Pospolitego poważne przynosiły na Seymach ani
gdy nie pretendowano Dubr ostrogskich wziąć w lubę
Rzeczy pospolitey ktora to nawet nomenklatura Dubr Rzeczy
Pospolitey dopiero się urodziła, bo w okręgu Panstw Rzeczy
pospolitey tylko są Szlacheckie y Krolewskie a z nich się uro
dziły duchowne. taż krew sama w dawnieyszych
Antecessorach naszych była Polakach, iednakowi y przed
tym wszyscy Oyczyzny byli Synowie Rownem miłości
ku swey matce spoieni węzłem zaprawo y wolność
odważnie zawsze stawali; znaczne były wszystkich po
stępki Antecessorow moich iako w tym Krolestwie
pod prawem urodzonych nie naganiła ich nigdy
Rzeczpospolita o używanie własnych tych Dubr znała
onych za Synow prawdziwych kochali Oyczyznę iako
prawdziwą matkę Rzeczy pospolitey, podciwie służyli
y iako w niey urodzeni y dla niey życie swoie pokładali

pokładali po smierci Alexandra Dominica Lubomier
skiego Starosty Sandomierskiego Wuia mego prawem
natury Swięty pamięci Oyciec moy o żonie Swoiey a sio
strze tegoż Starosty te Dobra odebrał y lubo Sławney pa
mnięci nayiasnieyszy August Wtory Wydał był ad
ministracyią na też Dobra przecięsz choc zupokorzoną
modestyią ale circa immunitates Dubr Ziemskich Oyciec
moy mocno opponował się y ty administracyi niedopu
sciuł niebrano tego pro crimine laesae magestatis ani pro
rebelli Sądzono że Szlachcic circa tuitionem praw Swoich
z kilku dziesiotnego Imnienia Swoim zasiedziały rugo
wac się niedaie possessyi a zatym nastąpiła nayiasniey
szego tegosz Monarchi Łaskawosc że nietylko wstrzy
mał tę administracyią ad sinistram wydaną Infor
mationem ale y wznięconą a to Kwestyią iako resulta
tum Senatus Consilij w roku 1722 Wypadły de tonore
tali uczy Sacra Regia Magestas Dominus noster Cle
mentissimus negotium Ordinationis Ostrogiensis
Respectu Juris petitorij ad decisionem Ordinum Rnm
in Comitijs Illibus proxime celebrandis Remittit
do uznania wszech Stanow odesłał tymże prawem
po matce moiey też Dobra obiąłem Spokoyney kilku
nascie lat używawszy Posessyi Juz wieku mego stawały
Seymy Rzeczpospolita nigdy żadnego dla siebie ani
do mnie ani do tych Dobr nieformowała pretextu
Zażywałem tey fortuny dla przysługi Oyczyzny, Secset
Ludzi co Rocznie własnym dawaiąc kosztem in Subsidi
um Bellicum pokomenka Hetmanow niechcę się zuchwale
wynosić abym kogo porcyią chleba mego ubogacił ile nasz
rownosc wszystkich w tym Krolestwie iednako wo uszczę
sliwiła Zacnoscią ale wspomnic mogę że niejednemu
pokazałem drogę do fortuny niewynosiłem się nigdy
wysoką ambityią żem maietny, chocem się z łaski Boskiey

starania

starania antecessorow moich słynem się urodził, alem
tego wszystkiego Rownie ze wszystkiemi zażywał, skarby
moie y Bogactwa miłości y Przyiaciół, dobrze z nimi
zachowanie, całe życie nato trawiłem abym wszy
stkich kochał y od wszystkich był kochany, cudzego
nie pragnułem a zabawy moie tebyły starać się
o przyiaciół, y tym wszystkim wierzyłem, ktorzy
powiedali że mnie kochaią. Ale tandem doznałem
że same szczęście staie się czasem zazdrości y nie
nawiści y prześladowania początkiem znaiąc
spatkową z domu tak licznych fortunę moią wi
działem oraz wiak kłotliwy po smierci moiey
posła by podział a wielkie y potrzebne woyczy
znie zamnieśac Imiona z tego y Bogu y swiatu
dać trzeba rachunek rozdałem fortunę moię w te
domy, ktorym przez wdzięcznosc iestem obowiązany
bo z tychże Imion niejednego u mnie porcyia się znay
dowała oneyże oddałem Ludziom dystyngwowanym
w Oyczyznie oddałem takowym ktorzy gaudent pari
tate legis ac Iuris y ci zawsze są w Rzeczy pospolitey
dosc znaczni y do odpowiedzi dosc znaczni ugronto
wałem Secset Ludzi na potrzebę Oyczyzny, ktorzy
dawni tylko in primenti necessitate powinni byli
być do obrony ukrainy, a teraz na każdą expeditiją
Woyskowy służby pod komendą są de Terminowani
Ichmosciow Panow Possessorow prawa summy oneych
że do żywocia żony Dzieci tak mocno ubespieczyłem że nikt
w Polsce pod prawym żyiący in validować ich nie potrafi y dla
tego wspomnieć tu muszę co za Serca wyciska żem udany
y rozgłosonych mniedzy temiż Bracią iako by moie ostatnie
Kowaszowskie Transakcie na zgubę Fortun Ichmosciow
na poniżenie ich progatywy y na wydarcie im tych zasę
ktu mego udzielonych kawałkow poczynione były.
oddaiąc tę fortunę przez przyiaźń y Recognitiją Do
mow y Familij czyś mogłem chcieć poddać tego odne Imiona

Prawna Racel Inwidyi Jchmościom Panom Posłom
przez Znoszenie praw fawore tych że Uczyciele Panow
Posłom dawni przez Jemnie nadanych a przytym
przez gwałcenie prawa koronnego o Zasiedziałych Poses
sach obszernie opisanego starałem się szczegulnie oto
coia iedem w osobie mojey od Jchmościow Panow Posło
row mnie powinnym mnie vdzięczność to zeby
do natanyuszenie a Bracia mojey party kularnie
od Jchmościow Wszystkich Posłow ktorzy stali wa
łach y przyiaźni ostatnie transakcie w kobuszowie przez
Jemnie uczynione maią ważność de Jermino wanego
na osoby Dziedzictwa y podług Statutu La dla każdego
Zeznanie przecież do uczynionego gwa ministra pozwa
excypowałem sobie wszystkie tych Dubr6 prowenta
nie wspomnianym Jakim kształtem bo wszyscy w Polsce
vrdzą całom z Dubr gwałtownie wypędzony całym
alimentom Życia Dalszego odebrano. Nieiaczże aby
występek przeciwko Oyczyznie pospetnuł Jemieć Do
bra winnie dziedzicznym oddał bo gdy mogł nieby zu
pełne to bym nie cierpiał niechciała Woiska y nie mogła tak
długo Rzecz pospolita. Utrzeciat przytym Rzecz 1677 mnie
matkę a Jakie Sprawy sanguinis y nie bezumnie Zeby mi co
przeciw prawu Wykroczył Jemgodnym oddał Jmnie nom
od których rownaby była iako y dla mnie y dla matki dekin
sensu ordynom rekuperacyia y dzierżec pospolita tych Dubr
nie uchronowała dla Swoiey Wiasności nie Bytem pozwany
nie iestem skonwinkowany Prawo Jemca chyba wtym gdy
że wolam Gwałt prawo bierzi tam nie ich wolność bezpieczeństwo
każdego Szlachcica w domu siedzącego nie pewno dom mogł
z Zubezpieczenia Żegodny że Zacny być ma poruczony Zas ex super
fitie że pełny y że Intraty oddać go Komu Innemu zbe
to za chyba przyczyny Krymina ta mogą ich dostać Chorąże
prosze Braci prosze przyiaciół prosze Szlachtow Ratuycie
prawo gineie Wolność w Spustoiato namocy niedopuśćcie
nie osobie Bracia mocy na okup praw y Wolności oraz
dlania wyrażenia Subtelnego Pokoiu z własney tey porcyi Zwra
ta część Intraty na woysko ofiarowała, porządano mnie prze

przez rożne groźby sposoby y wynalazki abym moie authen-
tice actis reklamował y tu sie godzi uważnie reflexya czynić
oczywistą Incompetens abusivis tych Dubr Stores et Domi-
nus a postaremu pretendowała pomnie abym przeciw
tymże tranzakcyom Czynił manifesty do których czynienie
gdybym prawa niemiał Czyby za Walor moiey mniała
onych reklamacyi Prawa moie arcy gruntownie bo naturalnie
przez Subsequya Spadłe Posesyia zas niegdy nieważytnie gdyż
od lat Kilku dziesiąt Zaniedbiana a przyznane odemnie
Prawa dysz powinna mnie mieysce przedtym Cognicyi swoiey
yeżeli Dobra Dominus Tribus Zaszłycone chyba wiednych
tylko Trybunalach y Ziemstwach gdzie onymże de Lege forum
Competens Jestem Possessor Lat za siedziały a posta remu
bezprawnie z Dubr Wygnany. A ieżeli prawo dawca Zły
był natury toc y dane odemnie prawa tako teraz Donewnio
Zanieważne tłomaczą się tak pan ex identica ratione potym
y dożywotnie y sumowne Ichmościom Panom Posesorom
odemnie służące Zanieważne tłomaczone będą Podkleiado
czasu nieiednemu Błyszczące szczęście z Patylko reden
Zły iestem niby przez postępiony grzech w Wrzeszy mieniu
donaty a wszystkim obiecuie faworyzować pomiszanie
wieg grzeszy niezbednego Posłuszeństwa mi wola
ateż podobno Cięższy będzie Wykup chyba z Zapomnieniem
Praw y Zguby wolności prerogatywy każdego z Szlachci
a obżerney swobodne ziemi krucą pod strachem
ostatniey niezbednemu fortunky wyrwania tandem
y groźnie y kształtnie wprowadzony, Zapomnienie
reden odziałkach Ze yże potrzebował bede swego
Czasu Wolności wzięte mi dobra ale mi wolności
tako Życiemu dowrzchowi oraz Jako Kochanowi Zosta
wiona urodzenie moie nie inne tylko obywatela Kantene
tow Koronnych wychowanego Zarazem Praw koronnych
Jestem ustrowany character ministra od Laskawego ozdobie
ny Krola, Zalecał przedcała oyczyzna iak wszystkie opadłe
obrocone prawa yżaby mnie nieże podłoże wszystkie
prerogatywy upadaią wswoim dostoinstwie ibo wszystkie sub
celiya

Subsellia, stabieie Ziemstw y grodow dawna powaga y ta
obaczona czyli ustraszona Jakowym się pogrozeie zamachom
Kancellarye pod dessendencyą nie swoich starostow kiedy
według zwycaiu praw Polskich iako wygnaney iuż z do
mu mego tułałem się po kilkunastu Grodach z zanie
sieniem skargi moiey z użaleniem się złamanego Bespie
czenstwa Szlacheckiego, nieznalazłem przyzwoitey tam
acceptacyi y tak iako exul expatria choc porodowitych
mnieyscach w grodach Woiewodztwa swego byłem
nieprzyięty choc nieiestem Banit, nieiestem Infamis
tylko dobry Rowny wszystkim Szlachcie a do tego Mini
ster in stallo sito maiący activitatem iako drudzy. Gdy
bym co wykroczył przeciw Krolowi przeciw Rzeczy pospo
lity przeciw Kardynalnym Krolestwa prawem iako
Minister iako Szlachcic iako syn Oyczyzny z ktoniołbym
głowę podkarzącą Rękę tey matki ktorąmby widział
w złączonich trzech stanach ale niezdradziłem uni
wczym Oyczyzny owszem przykładem Przodkow
moich czyniłem więcey niż oni obiecali przeciw Kro
lowi dopieroż Bardziey ktoremu przez wdzięczność
zachowywałem Posłuszenstwo Crimen przeciw Rzeczy
Pospolity (chyba ut allegant) w tym popełniłem że własne
moie dobra Ludziom zasłużonym w tey Rzeczy pospolitey
do sposobnieyszych oneyże oddałem usług. Tandem wszystko
mi wzięto nietylko processem niezkonwinkowanemu
ale nawet nikt aluy ziemną niewszczynał, przyrodzona
mi iest dotkliwość toć niesarknąc nie podobna z Szlachectwa
niewyzułem się toć manifestari licet odbieramy malewo
lorum in vidia a bardziey podobno pretextuose offsa ku dru-
gim wszystkie Fortunę moię wdzierasię do moiey własno
ści a podobno wydzieramy życie albo sposoby do niego
zazdrosliwa nienawiść a Szlachcicowi Dobra odbiera
iąc bez prawa Intraty sequestruiąc Woyskiem Wioski
napełniaiąc y w nich się poddanym naprzykrzaiąc.

naprzykrzaiąc Czys nieiest rzecz godzywa użalić się, za
płakać y kołatać do Serc Braterskich rownosc y wol
nosc kochaiących powołuię ia Brat y Sługa Waszeciow
moich Wielce Mciwych Panow do tych Walecznych
Serc ich u ktorych rządzi się wspaniałosc Wolnego uro
dzenia ktorzyby dychowanego w rownosci wraz z oy
cem kochaiąc widzieliście mnie wszczęsciu w swobo
dnym zadney niepodpadłego Wyniosłosci prosząc
abyscie tę moię oswiadczenie bobratersku rozwa
zyli y Dobrotliwie przyięni, ktore nay pierwy czynię
przed Bogiem naywyższym wszystkich sądow
sędzią Manifestuię się przed całą Rzeczą pospolitą
ktora obszernym Rządem tego Krolestwa na
daie prawa, Ta iedna Trzymaiąc Equilibrium
urodzenia Szlachetnych obywatelow kondycie żyią
cych determinuie absolutnego bez prawa niecier
pi, ta zasłużonym znakomite oddaie nadgrody, ta
na występnych surowe opisała kary ta każdemu
do ostatniey konwikcyi postanowiła gradum Iuris
y do Ciebie naypierszy Rzeczy pospolity stanie Kay
iasnieyszy miłosciwy Krolu zanoszę użalenie moie
iezdes Oyciec Oyczyzny poufałe iako łaskawemu
przystępnemu Oycu syn zkładam skargi sprawie
dliwosc naywyższego sędziego Boga iestci Kayia
snieyszy Panie oddana w moc Namiestnicza a Pano
wanie twoie nigdy okrutniey nieznało surowosci
owszem swiętobliwym zachowane prawie wygna
ny z Dubr iestem naiechany gwałtem choc bym
nało zasłużył dosic żem Szlachcic ieszcze nieskonwin
kowanego Czys godzyło się z domu wypędzać ale
trzy ktore przy gwałtownym wylewa prawie nich
upadną miłosierne y obfite dobroci morze to iest
Serce twoie nieznaiące żadnego okrucienstwa nie
chay łaskawosc twoia dla wszystkich zniesie z zazdrosci

pochodzące

pochodzące do mnie niewiem ex quo demento ludzka
nienawisc nay Jasnieyszy Panie znamiato dobrze
zemaiąc Rząd Panstw Rzeczy Pospolitey, Rząd Panstw swo
ich Dziedzicznych niemozes mniec zyle czasu abys prze
trząsnuł sam wszystkie Interessa alegdybysmi tę
Łaskę chciał uczynic obaczyłbys iak maiestat twoy opa
cznemi złudzony Relacyiami Dobroc wspaniałego
Serca twego wydźwignęła bymnie zteray zniey szego
nieszczescia Przeswietny Senacie wspuł Koledzi
moiey Bracia uwaz szukam wnieszczęsliwym Praw
upadku a namoiey wypełnionym osobie rady y po
moiey postanowiły Was prawa intermedio ordine
znacie urzędu swego powinnosc ktora przy byczy
stych przykłada ile wam daie pewnie smiałosci
iz kazdemu zwas wolno domuwie się owolne
swobody kazdego Szlachcica obespieczenstwo ku
wnosci oznieważę kardynalnych ustaw Krolestwa
Polskiego nieszuka Personalnosci dlamey osoby
albo Jakowego zysku bodosc złaski Boskimniałem
y ztey wielce udzielałem fortuny moiey ale pa
mniętac potrzeba iakie gwałtu poczułki naprawo
Jaki zaszczyt superest Imnienia Wolnosci y czego
daley rownie urodzeni spodziewaiąc się maią kiedy
nullo attento processu wszystkomi zabrano nun
de consensu Rzeczypospolitey z Dubr wygnano
przeciw ktorey gdybym chciał wykroczył slotkami byłu
by niewola wtalum kary y pokuty zostawac Ja
zemies Stanie Rycersky nadzieio uciekaiących się
do ciebie wspuł Braci z ktorych ia Jeden wtobie
nadzieię obronco aequalitatis ac paritatis pokła
dam y tobie temoię oddaię ułalenia Bog pierwszy

pierszy niech sądzi misli y serce moie wiedzą
cy ieżeli zrobiłem nazdradę lub zgubę praw by
czystych ieżeli mosey wykonaney quaminister
niedotrzymałem przysięgi y teraz nieszczegulnie
dla odzyskania tey fortuny ale szczerze ex nexu con
scientiae powtarzam y ostrzegam giną prawa przy
tłomnaią się wolnosc w swobodney rownosci nie
pomislna otucha odzwołuie się nastrasny strasznego
sąd Boga nietylko uczynki ale y misli nawet rostrza
sac maiącego oddałem Praw własnosc moie in melius
et Commodum Oyczyzny Przytłomniony iest opaczną
nieprzyiaznych Interpretacyą ten zysk ktory in usum
Bellicum mosey Bracia dawali upokorzenie się
powinne Magestatowi przez zkolligowanych moich
za zuchwałosc mi poczytane wszystkie mose prozb
y pokory kroki do tey nieszkodliwey w ktorey mnie te-
raz łaskawie oswiezeni Jamie Wielmozni Waszec mosey
Wielce Mosciwy Panowie y Bracia widzicie przypro
wadzyły sytuacyi owa prerogatiwa wolnego szla
chcica zamnieniona w wostatnią niewolą a dla
każdego warcy pozytecznie pamnietną przestrogę
oddaliła mnie ta circumstantia od dubr od własney
fortuny ale mnie nigdy nieoddali od urodzony mi-
łosci Stanu Ryczerskiego od wspułecznosci y zasz-
czytu rownego Szlachectwa zostawioną mi tę smia
łosc iż Jawnie moge uzalic się przed Bracią swemi
prawem nieprzekonany szlachcic ministernie
odsądzony a munere suo wolnym y otwartym
głoszem proszę y supplikuię abymi wierzyc że
cały moy postępek w tey okolicznosci był zawsze
wpokorny do maiestatu prozbach zdawaiących się na
medyacyą dobrego y sprawiedliwego monarchi
wszystkich moich nieprzyiaciół wszystkiem sposobami

sposobami staratem się tak przeiednać aby przez
takowe gwałtowne spotiowania mnie rezolucyie
początek niestałsię zguby prawa azczasem y wol
ności powszechney. a na ostatku do sprawiedliwych
umysłow wszystkich Iasnie oświeconych Iasnie
Wielmożnych Waszeciow moich Wielce mosci
wych Panow w całey Rzeczypospolitey prawem
Koronnym zaszczyconych udaię się poprzysięgaiąc
niech zginie Fortuna moia a wraz z nią choćby y osoba
moia niech tylko w całości wolność iswobodna
bespieczenstwo każdego Szlachcica zostaną a przytym
niech ginie rownosc zachowana wyniosłosc przy
tłomniona ambicyia zephnięta ktorey Krolestwo
Polskie wolne niecierpi a dla mnie dosc wzysku
gdy znaydą kredyt zyciwe moie dla dobra Pospo-
litego Sentimenta ktore do Braterskiey ser wier
nie y uniżenie podaię y przy nich zawieram nie
szkazytelną ku Panu a Krolowi memu wiernosc
y Oyczyznie miłosc Janusz Xiąże Sanguszko
marszałek Nadworny Wielkiego Xięstwa Lite
wskiego mpp in parata copia porrexit Correxit
Niemira manu propria Lectum cum copia per
Wirzbicky Locus Sigilli Castri illius oblata huius
manifestaonis Continetur in Cro Zacro amen
Sub Actu Feriae Quartae post Dominicam Conductus
Pashae in Anno praesenti 1755to In cuius fidem me
Subscribo Zempicky manu propria oblata huius
manifestationis Continetur in Cro Vissogrodien
Sub Actu Feriae Quartae post Dominicam Conductus
Pashae Anno Dni 1755to In cuius rei fidem me
Subscribo Nakwasky manu propria praesens manifesta
tio una cum oblatis est in Acta crem Capitt Plocen
Sabbatho post Dnicam Conductus Pashae proxi mo

proxime anno Dñi 1755to ad personalem Comparitionem P. Mathiæ Karwosky BC. Wyszogrodzkie Cancellaria Capituli et Ingrossata Kruszewski manu propria post Cujus quidem finem et Mandatum in Actis pendentibus ingrossationem Originale Ejus Item offerens pro officij Sui quietatione denuo ad eandem recepit et una cum Actis Citatis

Mathias Karwowski Burgrabius Cŕne Wyszogrodzkie

Deus Adalbertus Sicliński in Fundamento Assignationis a Do Luca Sicliński Fratre Germano Jure Hæreditario sibi in Bonis Sztowo in adeptis sibi Præsidie manifestatis in et Contra Dnos Michaelem Lisowski et Mariannam de Laborowskie primi Ord. S. Antony Sztowski Secundi Adhuc Vivi Invicem Conjuges Victricem et Matrimonium Antonium et Cunegundam Virginem Innuptam Filium et Filiam Minorennes Sebastiani Nec non Franciscum Zabicky Burgrabium C. Płock Sortis Instrumentis Debitorem Ejus In Eo Pro Jure Dñi Lisowski et Præsertim C. Zabicki C. Płock Sortem in Bonis Sztowo Sat modicam in Summa Valoris Multo pluris et plenarie perducta pecuniæ Ejusdem una cum Provisione et processu Juxta correspondentem Incurravit Jus Autem Lisowski Conjuges ac Dñi Sicliński Consulti inquietatam Traditionem favore alij procurare Contra Actorem ex Eadem prædictiora et Superiora Traditione Laborowskim Sacrarium de Eadem Bonis Sztowo Subditum Possessioni manifestanti Fabricatum in majorem Incorrespondentiam Soventes a Summa Superaera pecunia debiti ad se acceperunt. Cum quoy Salem Distorsitia tem ex Sorte Traditæ manifestanti respiciens in Actu præsentato Sibi Applicaverunt Homines Sibi ex altera Sorte Contracta Arendatorio per Ejos Sibi demissa Pomentarunt et ad Labores proprios Convertenunt Alias Injurias et Damnificationes Intulerunt Quare Eij manifestanti Certum se Injunatum esse in Impertinenta Traditione pecuniæ Judicij Eij Condescriptione ex Sorte Traditæ Sibi et non Correspondente Offerendi Casuetum Solutionem Summæ tam Originalis pecuniæ provisionalis nec non Processus Expensarum Citationis et Adjunctis Salutionibus Futuro in Bonis Ejusdem Juris Acturum Ejos Dñi Judicialem favore Partis Subscriptæ Traditæ et manifestanti Wojciech Sicliński vt.

Officium Praesens Terrestre Plocen ad Oblatio
nem [illegible] L. Antonij Ga
malski Scriptum Certum manuale in
rem Cujus Interest Servien Reprodu
centis ad acticand actisq praesen Ingrossand
Suscepit in Tenore Tali Niżey Podpisany Znam
tą Rekognicyą moią ktorą Eius Roboris et Valo
ris mieć chcę iakoby Przed Księgami Grodzkiemi
lub Ziemskiemi Zeznana była iż biorę pożyczny
Sposobem od Jego Mci Pana Mikołaia Rościszew
skiego Czerwonych Złotych Pięć Set dico in Nu
mero 500 w ktorych ważnych Znayduie się
Czerwonych Sto trzydzieści ieden na Luidor waża
cych Czerwonych trzysta Sześdziesiąt dziewięć od tey
tedy Summy Prowizyi w iak nayprędszem Czasie
wypłacić deklaruię Czerwonych Trzydzieści Pięć a
Oryginalną Summę w przyszłym Roku ponktual
nie na tydzień przed S. Janem oddać Sub processu
bona Fidei Submituię się w niedotrzymaniu ninieysze
assekuracyi Tor Grodu Płockiego ad peremptorie Respon
dend naznaczaiąc Dat w Rydzewie ięt na Junij 1754
miedzy Luidorami Znayduie się Czerwonych dziewięt
sie Cale nieważnych ktorych gdybym nie udał
przyiąć ie Jmć Pan Rościszewski przyrzeka Jozef z Nie
rowa Kobylnicki Łowczy Ziemi Zakroczymski manu
propria Za ten Rok odebrałem prowizyą z ktorey Kwitu
Mikołay Rościszewski za czerwonych ~~Złotych~~ 19 nieważn
Odebrałem ważnieysze manu propria pt Cujusquia Pin
certi Scripti Ingrossationem in acta praesen Jd offerend
Pro ea Officij Sui Quietatione denuo ad se Recepit.

Antoni Gamalski mp

Vacat Vacat.

Andrzej Budnicki mp

Sessio Causarum in Scriptis in Residentia
Rectorum Terrestrium (Palatinatus Siradiensis) Feria Tertia
post Dominicam Jubilate Proxime
Anno Domini Millesimo Septingen-
tesimo Quinquagesimo Quinto.

Coram Me Francisco in Borowice Lesniewski Notario et Ss
Adepto Kozlowski Jacobo Assessore Cameralis Terrestr
Szczy in Presentia Mei Antonij in Jakrzewo
Jakrzewski Vexillifero Lasocen et Burgrabio Castri Sto
Jacobi in Laciszka Plocensis Andrea Rozanecz Pleba-
nicki Podillatorum Fabian Rosa de Vel. Subdapifero
Terrae Dobrinen Martini Franciscus Venatoris Plocen
et Ss de Mn. Valentini Bromirski B.C.S. Casimiri Bar-
dowski Francisci Przyłuskowski Josephi Lewaszewski
Franciscj Madrzewski, Stanislaj Zaleski, Josephi Cobo-
lowski Josephi Jabłonowski ac alior[um] plurimor[um] ad actum
Ipsej Congregationis non Mtis Legi Sto Providi Ri-
cosij Borowczyk de Bonis Borowice Authentici et Ju-
rati actorum Ipsej Assumantis et ejd adstantis
susceptis Manifestatio et Personali comparitione Ill[ustrissi]
mi Ac Rev[erendissi]mi Josephi Lubieński Dei et Apostolicae Sedis
Gratia Episcopi Plocensis et Illustrissimi Francisci
Xięcia Wiśniowieckiego Lubieniecki Dobrinen[sis] ac alios[que] Re
dituum summa 33 Aureorum Hungaricalis scripto de
to manuali in Rogotwosk d. 27 Maij Anno 1748 Dilo manu
eius ppria subscripto Quibus exactis summa firmato adsti
antibus requisitionis nostrae exolutionis per pub
oris ejd scripto (ascultate restitutione ejusdem dilatis
borandi malorum omnium nationis Martis reperire exolutionem
ipso die Festi Dominicae in Monasterio Ordinis Prae-
tatorum Plocen in duellum provocationis diffamationis
immanis facti ecclesiastici violationis Bonae Jurisdictionis
residentiae Mercatoris nocturno tempore cum hijs tradubis et
contrahentibus cum personis adjacentibus ac post super venien-
tationis in duellum citatis provocationis vacuis in Bris apparitionis
tamen Martis in Episcopali Curia tempore pandinari sonitus in
terminis citationis Fassi et interceptionis et Aliarum Citationis
et Insuranas [illegible] Antecessorum Mandatorum tabula quod
habitis Literis citationis ad acta Borowczyk Assumentis

Ordo Contumaciarum sub actu F. 3tiae pt Dnicam Jubilate Pxae Anno Dni 1755.

N. Paulus Morawski actt conc contem N. Zakrzewski ad. Jd actt et alij conc NN. Morawskie et alios Citt.

N. Bernardus Rutkowski actt et alij conc N. Thomam Kwasiekorski et alios Citt.

Actum in Sepre in Terminis Communis Terrestris Terre Terbe
post Dominicam Laudi proxima Anno Domini millesimo septingen-
tesimo Sexagesimo Quarto
Coram M.to Jacobo a Rubork Ruysenbj Judice Alecto in Bonis Jaus
Ubyr Subjudice Stanisco Gniado in Borowe Locis Sedis Notario
Emly Matricibus Vocatis Judicibus.

Susceptapetitao ex parte Comparitione Mjci Petri Segge
Lozki Capitanei Cromenicens in ordine Nobilem
Josephum Miłobędzki ideo adhaerendo anteriorib
Stephanibg et Mamibg Coram Actis Authoritate Re
gni Confectis ratione peripetiarum Sijpetentis
non desinendo anteriores Violenc occasione alicuius
rias Sibipetentis illatum in ejsdem persecucionib
Varis in locis pt Coram Variis personis diffamadicio
lesione multos circa alios obiectione in Vidam petentis
dationem violenc perpetrationes Sui dicti Sibi petes
tans Vtile ac Fortunet Judicium negotiatis ac Cui vis
Indemnitati nec petentis aliquam Vtile Honoris ac
Fortunae Facientur Facturam iterum iterumq ejus
dem Sine Stabitatur

Piotr Pgiczkowski Sle mpa

Judicium Cens Terrestre Plocense apud Stem Me
chiam Smiechowski Vulnera videlicet in Capite par
tis dextrae Circa Aurem Latum Longum pfundum
ad os illatum Item Circa Aeulum in ipsa fronte Con
Cussum Magnum Latum pfundum Intumefactum
Item in Solo Vertice Capitis Bibi cum Longum Slave
dinosam Formea Sectum Item in Digitto parvo ma
nus Dextrae Latum Longum pfundum enorme Cum
persectione ossis ut Hypurgus aperuit mutilatio q
ejusd Dicitti Operatus Item in Fistula manus
ejusd Latum Longum pfundum ad os illatd Item
in Brachio Sinistro in ipsa juncturae ejusd manus
Magnum Latum Longum pfundum enorme Cum per
sectione ossium via ipsa manus pendet mutilatio q
perpetua ea Sectione apparet et Hypurgus Infert Item
in Cubitu manus ejusd Sectum pfundum Longum
Cum Lesione ossis in ipsis Juncturis Item in eadd Ma
nu in Fistula Longum Magnum pfundum ad os
illatum Vidit et Scibile Conspexit pro quibus Vul

neribus

ac alijs violentijs sibi illatis GG Silvestrum et Casimirum Sudraskie fratres inter se germanos Inculpavit Inculpatq. ptene cum ptestatione ex personali comparitione ejusd. Obducene cone ptatis GG Casimirum et Silvestrum Sudraskie fratres inter se germanos Jacobum Mieszkowski ac alios ratione per Ipsos suis ptestane in oppido Siepre residentiaq. ppria existene super Invasionis super invadendo ex sub Ordinatione G: Jacobi Mnieszkowski Convulneratione vulnerum enormium inflictionis in Vitam palam ac Manifeste diffidationis et è vivis sufferre Curationis Interrimere attentationis Lesionis diffamationis irrealium nunquam pbandorum objectionis vestium Consectionis Consanguinolationis secundario quoq. tempore redeundo iterum è vivis suffere Conationis tum et Aliarum Injuriarum oppressionum violentiarum facta quae dabitur in forma et parata Copia Latior.

Maciey Sniechowski ręką trzymaną

Suscepta Protestatio ex Pnli Comparitione G Nicolaj Zglenicki suo et G. Joannis Zglenicki filij nne cone GG Adamum Parentem Stanislaum Josephum Franciscum G: Alberti Zglenicki Consortem Lukowskie filijs et filiam ratione per Ipsos et quidem per G Adamum Lukowski Parentem filiorum in Rigore non tentionis imo omnis Licentiae Concessionis per filios vero Viarum cuiq. Liberarum Interceptionis Interceptisq. In Villa Romatowo oppressionis Concussionis in Vitam palam ac Manifeste diffidationis irrealium nunquam pbanderum obiectionis Lesionis diffamationis damnorum plurimorum in frumentis et pratis illationis deliberatis tum et Aliarum violentiarum facta quae dabitur in forma et parata Copia Latior

Mikołay Zglenicki ręką trzymaną

Suscepta Protestatio ex Pnli Comparitione G Marcelli Lisicki cone G: Carolum Czarnowski et Justinum ~~de Malenowskie primi et N: Stanislaj Zołtowski Edi~~

Susceptа Prō ex Pⁱˢ Compositione S. Francisci
Lesicki Cz S. Carolum Czachorowski et Justinam
de Malinowskie primiō N. Stanislaj Zolczowski 2dam
Ꝑdem nuptus Meum conjuges Matthiam et Ca-
nislaum Uminskie Franciscum Zolczowski ac alios
ꝛmō per Ꝑs et quē per N.N Czachorowskie Conjuges
di Cujus in villa Labiki Zolczowo Cuj̄ stestan, Horrid
is et violenter appropriationis Scissionis, Diffamationis
Supervisazionis Superino adendo oppressionis Cru-
dere attentationis Sepimentij in Supra expresso Fundo
in oppressionem totius villæ extructionis et Colligere de
negationis P. N.N vero Uminskie Zolczowski prati ex quo
atiere ob Carnes Jani Colligi Solebant eguis nocturno
tempore Conjabulationis damnor plurimor in fu-
mentis Causa existionis tum et aliar violentiar
oppressionum facta qđ dabit in terma Latior

Franciszek Lesicki z Krzepan

Do

Pro Attestus Sempiterno ob S. Thomæ Sempiternum mob Barbara
Raczynska ultimi nuptus P. Josephi Dziewanowski Consorte
matrimonialiter procreatus Filius suus et P. Franciscus Mathæi
Joannis et Matthiæ Sempiternich Fratrum Leonardi Ger-
manor Nomine, metq; Cujus P. Josephum Dziewanowski
victricem suum rectmaatus est, ejq; ex q Cujus P. P. Dziewanow-
ski manifestatione sua de actu ejus in Cd Nocez ejd
ob Celebratione Judicior Sabbatho post Dominicam Lætare
Quadrag 1744 anno in Solam protellatione nsa laborando
varijs variis Juris Diffugijs et Cavillis, intuitu acti de Jmmu-
nitate Jmmunitatum in Actu minus certo habeq P. Dziewanowski
Cli manifestat, et habeq Servitia, et Regalia interpositq Quasdam
mas a varijs Creditoribus Summul mob Barbara Raczynska Actrix
nitestat, et habeq Matre, Ejusq vero Consorte, nullo Juris Titulo
ad Bona ob S. Matrem quam et eand Victricem pertinez et Re-
gula exigente, et Cas Lucri merito Jmmunitat, Stante q; positione
Ejusq in Bonis Nascentium et Unicuiusq sui manifestat, et habeq
Credit, eas Bona Devolvit Inventaria adeas Bona Spectan
ad se manifestat, et habere uti Rect Parentem unum Successorem Na-
turalem, et eorum Jus Jus alter authoris Regni

Dispertiendo Segetes et Pabulationes in aliena Bona, ex ~~ha~~ halata Causavit, Educationem vero Sibi manifestam et absque ~~ra~~ nullam Constavit, et Summas Easdem a Creditoribus receptas prore et Commodo sui Disposuit, Exinde se manifestam et absque in Litis et expensas Inducendo elusit, et perid Injuriavit et Damnificavit, Quare maatis prodendo Fortunae suae Integritati ne in ea Patiat Jacturam ratione Commissorum Omnium, idque adhaerendo Anteriori Maioni suae Coram Eisdem actis Terminis Fra Zda post Trium Sanctorum Regum 1749 Anno Coram eundem Dziewanowski Nomine facto Iterum atque Iterum reetmaat, quae facta Lisopus fuerit, Dabit Latior in forma.

W Lempicki

Suscepta Mad ex Pte et Pd Comparione ~~Eius~~ Alberti Lempicki Nomine ut supra, in Coram Josephum Chetnicki Vexilliferi Dobrinensis rne per Ipsi Summae Viginti aureorum Hungaricalium aut Prius Stante vita Eiusdem Thomae Lempicki ~~...~~ manifestam et absque Parentis, Sine ulla Assecuratione data Super eandem Summam eidem Parenti, mutuo absque Parente acceptae et ad Huiusque temporis non Persolutae, ad multiplices requisitiones ~~...~~ restitutionis recusationis, per id Damnificationis ac aliarum Praetensionum facta quae dabit in forma Latior. W Lempicki

hoc Loco finitur Suscepta

Da

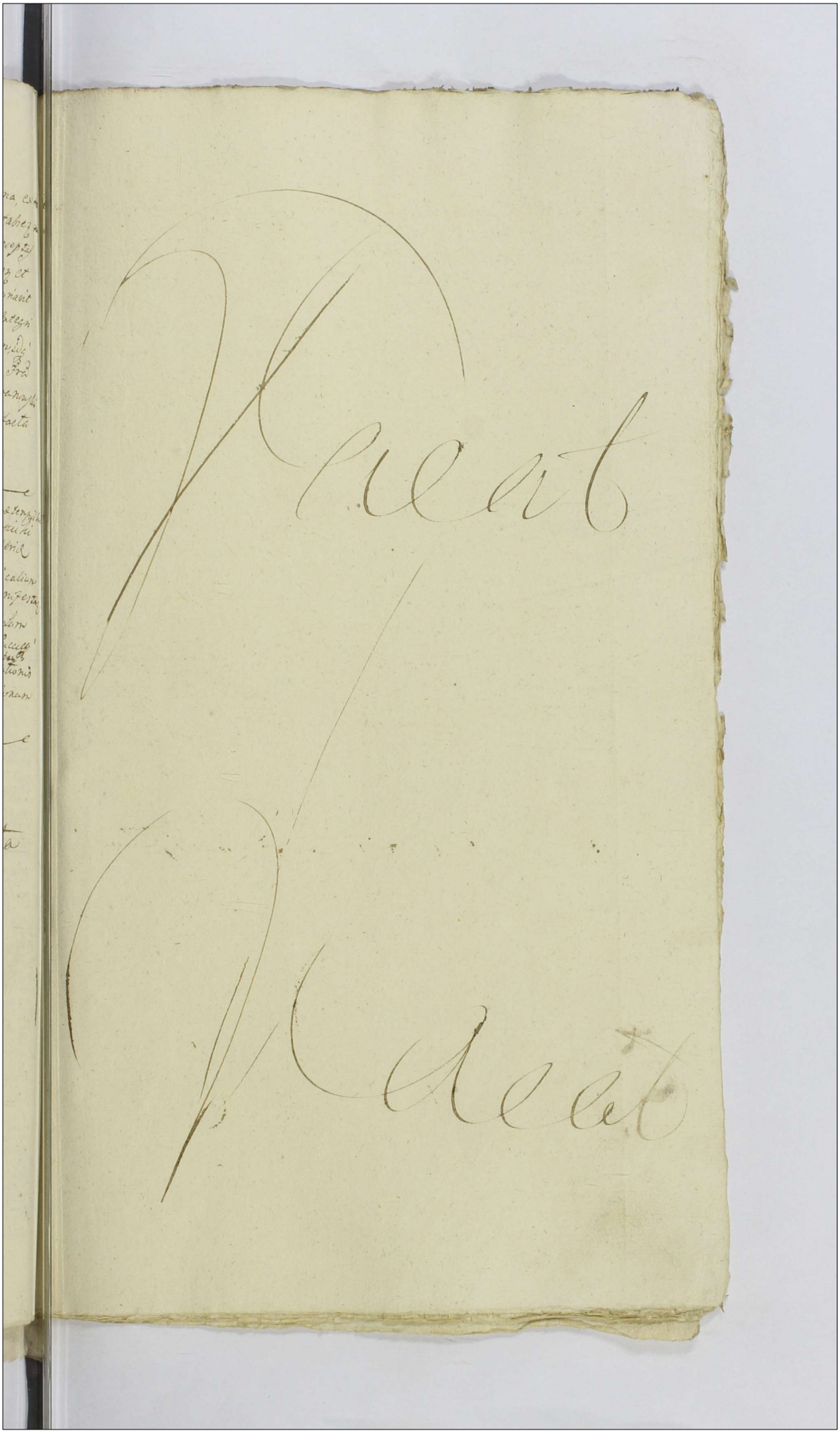

Vocanda Causarum Sub actu F. [illegible] pt D. Exaudi pxa A.D. 1755.

Valentinus Zołtowski B. C. Ploc. et alij actt. cons. G. Antonium Zglini
[illegible] et alios Citt.

[illegible] Nicolaj Brzechowski actt. et alij cons. G. Michaelem Na
[illegible] Citt.

In Trnkhodier In Trnkhodierni

Albertus Ubyse Subpid. ex Terris Plocens. actt. et alij cons. G. Feli
[illegible] Zorawski et alios Citt. ad Statuend.

Fematus ac Spectabilis Fendler Mercator Thorunen. Actt. et alij cons.
Exillustrem Rendissimum Jezewski Archidiaconum Dobrinen. et alios Citt.

G. Adamus Zołczynski actt. et alij cons. GG. Łukowskie, Sulenski
B. C. Ploc. et Impugnatt. B. Łukoszyno Borki et alios Citt.

Michael Rzeski cons. G. Josephum [illegible] et alios Citt.

Consortes GG. Łaguna et Mathaej Gorzechowski et alij actt.
cons. GG. Lipowskie et alios Citt.

Consors G. Sebastiani Sniechowski Actrix et alij cons. Nobilem Jacobum Rzeski et alios Citt.

Consors Nobilis Laurentij Bratoszewski Actrix et alij cons. Mfcum Karski Dapiferidam Dobrinen. et alios Citt. ad Sequentes

Consors Nobilis Simonis Rzeszotarski Actrix et alij cons. Nobilem Siemiętkowski et alios Citt.

GG. Łukoszy et alij actt. cons. G. Adamum Zołczynski Citt.

Cassandra et G. Franciscum Szulinski B. C. L. et alios Citt.

G. Joannes Zorawski et alij actt. cons. G. Adamum Sułkowski et alios Citt.

G. Adamus Sułkowski et alij actt. cons. G. Joannem Zorawski et alios Citt.

Perfidus et Infidelis Marek Jakubowicz Actor et alij cons. GG. Paulum Swięcicki et Gasparum Kłosienski et alios Citt.

G. Joannes Sułkowski Actor et alij cons. Mfcum Bromirski Succamerarium Wiszogrodiens. et alios Citt. ad Statuendum

G. Antonius [illegible] et alij actt. cons. G. Adamum Malczewski et alios [illegible]
des et Possessores [illegible] Citt. ad Sequentes

Relicta ad Famul. Stylus Relicta Consors Vidua Citt. et alij cons. [illegible]
[illegible] Stylus [illegible] Citt.

Suscepta in Sepre 1755to
pt dm Exaudi: proxima Anno Dni 1755

244b

Suscepta in Sepre
Anno 1755to

Actum in Siepre in Terminis Communibus Terrestribus Feria Tertia post Dominicam Exaudi proxima Anno Domini Millesimo Septingentesimo Vigesimo Quinto

Coram M. M. Jacobo a Kueberk Kueberski Judice Alberto in Bonisław Ubysz Subjudice Francisco Ignatio in Bero Vice Rozuszewski Notario Notario Terrestribus Plocensibus Judicibus

Judicium praesens Terrestre Plocense apud Nobilem Mathiam Sniechowski vulnera videlicet In Capite partis Dextrae Circa Aurem latum longum profundum ad os illatum, item Circa Oculum in ipsa fronte Concussum magnum latum profundum Intumefactum item in Solo vertice Capitis Vibicem longam flavedinosam framea sectam item in Digitto parvo magnus Dextrae latum longum profundum Enorme cum persectione ossis ut Hyrrurgus asseruit mutilatioq ejusd Digitto speratur item in fistula manus ejusd latum longum profundum ad os illatt. item in Brachio Sinistro in ipsa Junctura ejusd manus Magnum latum longum profundum enorme cum persectione ossium vix ipsa manus pendet mutilatioq perpetua ex sectione apparet et Hyrrurgus Infert item in Cubitu manus ejusd sectum profundum longum cum laesione ossis in ipsis Juncturis item in eadem manu in fistula longum Magnum profundum ad os illatum Vidit et debite Conspexit pro quibus vulneribus ac alijs violentijs sibi illatt. Silvestrum et Casimirum Sudraskie fratres interse germanos

Inculpavit Inculpatq. pro cum protestatione ex prima
Comparitione eiusdem Obducendi Contra praefatt. DD. Casi
mirum et Silvestrum Sudrowskie fratres inter se ger
manos Jacobum Mieszkowski ac alios ratione per
ipsos sui protestans in oppido Sieprc residentiaq. propria
existentis superinvasionis superinvadendo ex sub
ordinatione D. Jacobi Mieszkowski Convulnerationis
Vulnerum enormium Affectionis in vitam palam
ac Manifeste Diffidationis et eiusdem Sufferae Co
nationis Interrimere attentationis Laesionis diffa
mationis irrealium nunquam probandorum obiec
tionis vestium Consectionis Consanguinolatio
nis Secundario quoq. tempore redeundo iterum eiu
sdem Suffere Conationis tum et aliarum Injuriarum
oppressionum Violentiarum factaque Dolitae informa
et paratt. Copia latior.

Maciey Sniechowski rebus Trzymanus

Suscepta Protestatio ex prima Comparitione D. Nicolay
Zglenicki ~~cum~~ Jdeo et D. Joannis Zglenicki filij no
mine cum DD. Adamum Parentem Stanislaum Jo
sephum Franciscam D. Alberti Zglenicki Consortem
~~Zglenickie~~ Lukoskie filios et filiam ratione per ipsos et
quidem per D. Adamum ~~Zglenicki~~ Lukoski Parentem filiorum
in Majore non tentionis imo ~~ex subordinatione Parentis~~
~~sui~~ pro Omnis Licentiae Concessionis per filios vero
Viarum huiusq. liberarum Interceptionis Interceptis in
~~via libera~~ in Villa Romatowo oppressionis Concessio
nis in vitam palam ac Manifeste diffidationis ~~oppres~~
~~sionis~~ irrealium nunquam probandorum obiectionis Laesionis
diffamationis Damnorum Purimodi instrumentis et
praetis illationis deliberatt. tum et aliarum violentiarum
~~facta~~

facta quae dabitur in forma et parata copia latior
Mikołay Zyłnicki rękę trzymany

Suscepta Protestatio ex praeli Comparitione G. Francisci Lisicki cum G. Carolum Czachorowski et Justinam de Malanowskie primi et N. Stanisky Zołtowski Zdi ad praesens Raptus Invicem Conjuges Mathiam et Stanislaum Umienski Franciscum Zołtowski ac alias ratione per ipsos et quidem per NN Czachorowskie Conjuges fundi cuiusque in Villa Zalilki Zołtowo sui protestantis haereditatis vi et violenter appropriationis Laesionis Diffamationis Superinvasionis Superinvadendo oppressionis Concutere attentationis in Sapimentis quibus praeexpresso fundo ex oppressionem totius villae extractionis et Colligere Denegationis per NN vero Umienskie Zołtowski prati ex quo aliquot Currus foeni Colligi Solebant aequis nocturno tempore Compaculationis Damnorum plurimorum in frumenti Causa exstitionis tum et aliarum Violentiarum oppressionum facta quae dabitur in forma latior
Franc. rękę Lisicki i t

Hic loco finitur Suscepta

Nacat

Acto in Siepre in Trnis Communibus Terrestribus ex Publica Acclamatione vigore Constitutionis Grodnensis una Cum Continuatione Anteriorum Causarum In Diem hodiernam Incidentibus Feria Tertia post Festum Sancti Martini Pontificis proxima Anno Domini millesimo Septingentesimo Quinquagesimo Quinto.

Coram MM Jacobo a Kucbork Kucborski Judice Alberto in Bonisław Ubysz Subjudice Francisco Ignatio in Borowice Rosciszewski Notario Terribus Plocen

Suscepta Proo expti Compariore G Mariannae de Zołtowskie G Jacobi Borowski Contis in assa G Antonij Zołtowski Parentis Sui, Suo et Mariti Sui nne, Cor G Adamum Zglenicki et Contem ejus rne per Ipsi Suor ptestare varijs in locis Lesionis, Diffamationis, in Domum ptestare Invasionis, invadendoq violentiar peractionis, vitam privare attentationis, irrelialium et nonqm pbandor objectionis, tum Damnorum plurimor tam in frumentis quam in pratis p Deliberatam Impulsionem Inventarior illationis, ac aliar ptensionum oppressionum et Injuriar facta quae dabit in formalatior.

Marianna Borowska rt

In PG Providus Martinus Grzegorzewicz de Zołtowo Gardzinus authus et Jurat Judicio Prae notus Sanus ptr. NR quia Ipse habitis Lecum NN Francisco Malanowski et Stanislao Kowalewski Gratia Evidentioris Testimonij

Jmo

Sibi adhibitis ex requisitione officiosa G. Jacobi Borowski
fuit in Bonis Zultowo Zuki Tmsecunda in
Crastino Festi S. Mathaei Apostoli anno praesenti et
ibidem Condescendens, avenae Sulcum unum estivalem
per Stadium unum, Item brassicae Sulcos duos chi-
emales per semi Stadium, Item pratum ex quo
Currus foeni unus Colligebat, tum Pasternacae
in horto Sulcos duos chiemales per Stadium
unum ex ratione hortorum non septionis per Nada-
mum Zgtenicki, Inventarijs Compabulatae Con-
culcatae et in nihilum redactae viditet Debite
Conspexit, de quo praesenti Ill. Mtis fecit relationem.

P. Thomas Rosciszewsky suo et GG. Francisci
Ignatij Nicolaj et Theresiae Virginis Innu-
ptae Rosciszewskich fratrum et Sororis suorum ger-
manorum nne Maatus est idq de Nullitate
et invaliditate Complanationis Certae de
data ejus in Miszewo Murata 23 7bris ao
1755 inter se maaq et absq ab una et
M. Stephanum Rosciszewski Pincernam
Bielscen. sui maaq et absq Patrium, parte ab altera initae
et Confectae manibusq tam sui maaq et absq
quam ejusdem M. Stephani Rosciszewsky ac
Certorum amicorum proprijs subscriptis ex ration-
bus in termino tmi Inferenae nullatenus
Subsistere valeq iterum atq iterum suo et quo
supra nne maaq. Thomas Rosciszewsky

Imp

Actum in Płocko in Terminis Communibus Terrestri-
bus ~~Palatinatus~~ una cum Continuatione Anteriorum
Causarum in Diem hodiernam Incidentibus Feria Se-
cunda Ante Festum Sanctae Agnethis Virginis et
Martyris proxima Anno Domini Millesimo Sep-
tingentesimo Quinquagesimo Sexto.

Coram MM Jacobo à Kucbork Kucborski Judice Alberto in
Bonisław Ubysz Subjudice Francisco in Borowice
Rosciszewski Notario Terrestribus Judicibus Płocen.

Ad Judicium Praesens Actaq Ejusdem Terrestria Palatinatus
Płocen in Płocko Veniens Pltr S. Albertus Lempicki olim Gsi
Thomae Lempicki cum olim S. Barbara Raczynska Quondam
Gsi Thomae Raczynski cum S. Marianna Osniatowska pro genita
Filia # matrimonialiter procreatus Filius olim vero M. Severini
Osniatowski Ensiferi Judicis et Vice Capitis Bobrowicen Terrae
Dobrinen Steriliter de hac luce Decessi Nepos, et post eandem
Erga alios Consuccessores Successor naturalis, suo et Gs Francisci
Mathaei, Joannis, Mathiae Lempickich Germanorum Severini
Josephi Julianae Virginis ~~Innoc~~ et Antonij Minorenni-
um Dziewanowskich Uterionorum Fratrum et Sororis Suorum
Nne, mandatus est, idq de nullitate et invaliditate Testa-
menti Ultimae voluntatis ejusdem Mci Osniatowski sui
manifestan ac absen ~~Fratrum~~ Avi de data Ejus die decima
Secunda Julij a in anno proxime elapso Millesimo Sep-
tingentesimo Quinquagesimo Quinto Conscripti, ad Actaq
Cren Bobrae per oblatam porrecti ex ratione sui manife-
tantis ac absen Fratrum et Sororis Successorum Erga alios
Naturalium à Substantia sua Mobili et Immobili Indebite
alienationis, ex hac et alijs rationibus Futuro in Termino
exprimendis nullatenus Subsistere valen Iterumque
Iterum suo et Quorum Supra Nne qm Solennissime ma-
nifestat Quae facta dabit sed pro fuerit latior informa. W Lempicki

ultimi nuptus S. Josephi Dziewanowski

G. Alexander Barcikowski Sanus Rvit gnalem
Plenipotentiam in personas GG. ~~Thomae Rosci~~
~~Pawlo~~ Jacobi Kęsicki Plocen. Antonij Maleski
Matthiae Baginski Zawskrzen. Generanor Trium Joannis et Anto-
nij Chmielewskich Adami Miłodrowski, Valentini
Zołtowski Thomae Unierzyski Bartholomaei Kos-
kowski Bur. Cren. Plocen. Casmiri Barcikowski
filij Sui ad Causas Suas Judiciarias gnaliter omnes
et singulas in Judicio quovis vel officio
Regni Majoris Minorisve Subsellij cum
quibuscunq personis et occasione quarvis
Intervenientiar. tam in Actoratu quam
reatu vertenc. et agitanc. cum facultate
in locum Sui substituendi idq ad Trien-
nium integr. penc. Sua recognione promissa
firmanc.

A. Barcikowski
Ssum

G. Alexander Barcikowski Sanus Rvit. Dvis
ipsi G. Valentinum Podczaski B. C. Gostinen.
in Suum verum legitimum ac Specialem
plenipotentem eligit constituit, ac solenniter
Ordinat dans et Concedens eiusd. G. Speciali
plenipotenti Suo plenariam facultatem
et Omnimodam absolutamq potestatem Causas
Suas Judiciarias gnaliter Omnes et Singu-
las in Judicio quovis vel officio Regni Ma-
joris minorisve Subsellij etiam Tribun.
Rni Pobicovien. cum quibuscunq personis
et occasione quarvis Intervenientiar. tam
in Actoratu quam reatu vertenc. et agitanc.
tiendi defendendi promovendi processus

instituendi institutos ad finalem Juris gradum
deducendi Decreta suscipiendi a gravamino
sis motionem interponendi Juramenta at
tentandi Executiones urgendi Intromissiones in
B. Offerendi poenas Judiciarias Decretis
quibusvis adjudicatis et adjudicandis levandi
de levatis nnē recognoscendi quietandi
alios plenipotentes qnales in locum sui
Substituendi ceteraq. munia pro Causar
et Juris exigentia ver ac Specialem pleni
potentem Concernen debito Juris tractu et
Ordine peragendi et exequendi promittens
et inscribens se ne P. recognoscens id totum
quid quid per eumdem Specialem Plenipoten
tem gestum factum Constitutumq fuerit
pro ratho gratho firmoq ac valido Su
sceptur Offerens quam quidem Plenipoten
tiam ne P. recognoscens ad triennium In
tegr. duraturam roburq suum ac valorem
habituram vult poenaq declarat.

A. Bar[illegible]kowski [illegible]

Suscepta Manifestatio ex pti Comparitione
Perfidi et Infidelis Hersz Moskowicz Incolae et
Judaei Plocen con P. Thomam Kraszewski ratio
ne per ips Summae triginta Unius Tynf pro
varijs Mercimonijs in necessitatem suam a se
maaz diversis temporibus conductato ptio acceptis

in Regestro Seorsive Descripto Specificatis
realiter debitae ad multas requisitiones ad
ipsas factas persolutionis recusationis. Qui nimo
diffugijs motivo Inferendae injuriae in praemis
sa debite praestanda Satisfactione allaboratio
nis exindeque sui maam injuriationis Cona
tionis, et in litis expensas Inductionis Qua
re maans de Omnimoda Vindicatione
altius exaratae Summae sibi maam Prove
nientis iterum atque iterum manifestat quae
facta dabit in forma Latier.

[illegible]

Idem maat suo et ~~[illegible]~~ et Infideli Judaei Michał
Herskowicz generi Sui ac alier nunc con Successores
ol. S. Francisci Dembowski atque alios ratione per
ipsos Scripti Manualis super Summas binas pri
mam quae Quinquaginta Aureorum Hungaricarum per
se maam alteram vero Centum Tynfos per Sui
maam absen generum ab eorum ol. S. Dembowski
in necessitatibus Contractas per se maam ac absen
in rem ejusque ol. S. Dembowski dati post praestitam
jam ab aliquot annis praefato ol. S. Dembowski Ple
nariam in ipsa Summis attestantibus quieta
tionibus de Persoluti tributis ac Regestris vari
arum expensarum Conscriptis Satisfactionem nolle
restitutionis Insuper, Provisionum ultra Proveni
entiam et Praxim nempe a quolibet Centum per Tynfos Vi
ginti quatuor, exceptis alijs donativis a maam
per eunque ol. S. Dembowski extorsarum nunc Compen
sationis recusationis exindeque maam injuriationis
facta quae dabit in forma Latier.

[illegible]

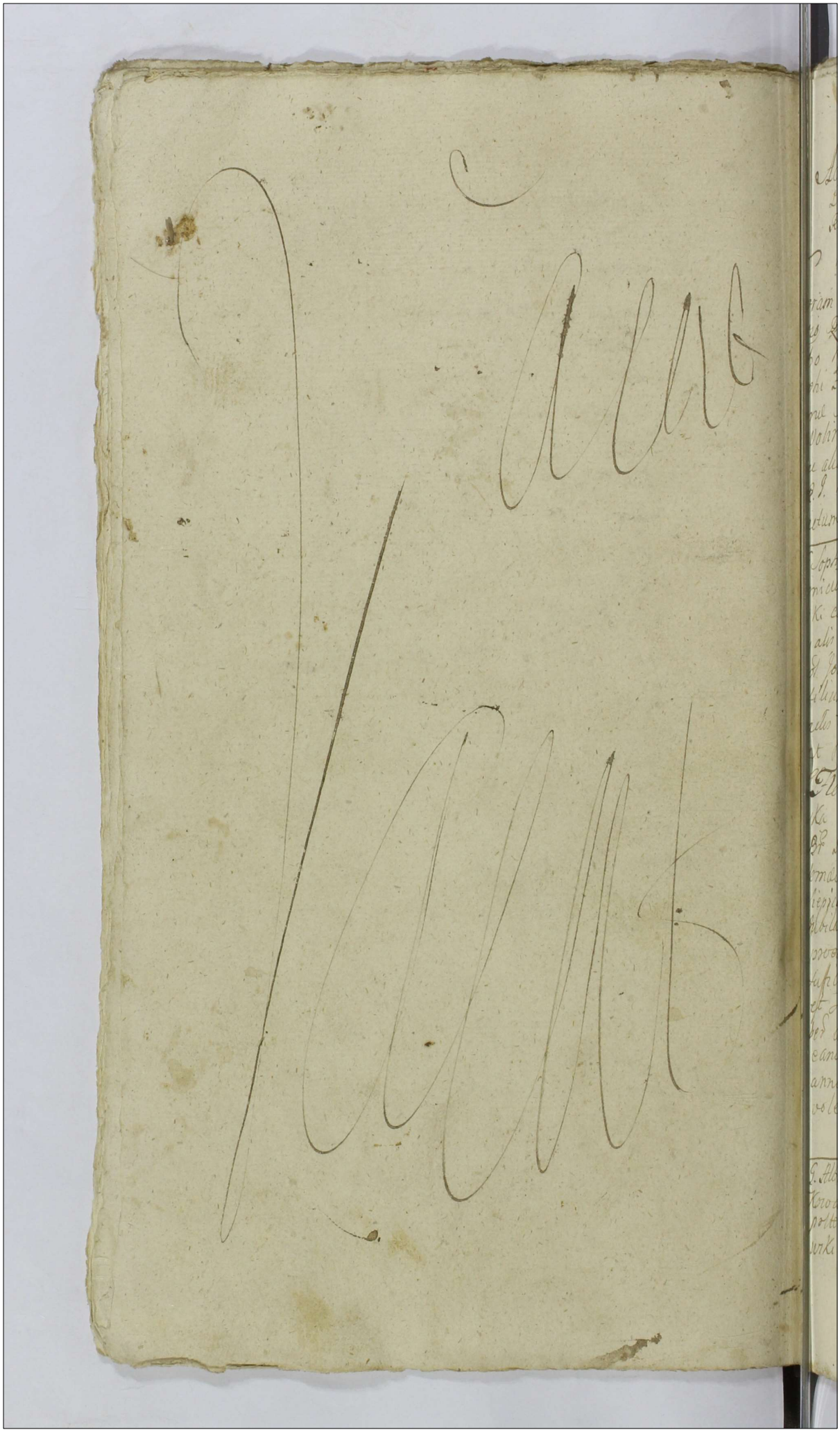

Actum in Płock in Positione actor loco Judicior Trium Districtuum Plocen Ziemi et Bielsen F. 2da pst Dnc Rogationum pxa anno Dni 1756.

Coram MM. Alberto Ulbyn Subjudice et Francisco Ignatio Rzącewski notario ac PP. Josepho Kozłowski et Jacobo Rzeski Camerariis Tribus Plocen in pres DD. Josephi Zielinski Camerarij Trium dalis Plocen Ignatij et Thome Rzącewskich Joannis Hrabia Bilinski Michaelis Wolinski Josephi Białowieski Casimiri Barałowscy ac alior NN ad actum pres congregat nec non Mda R.P. Josephi Wyleżeński de Bonistaw actrix et Jerzi actum pres positionis actor acclamans pumpa.

Sophia de Jonczewskie od P. Jonczewski filia cum ol P. Michała Umieńska progenita P. vero Alberti Przezotarski censor in apra ejus Su marito ob tuten Conjugalis sana petit R.R. Quia ipse P. Florianus Mlicki ol Joannis cum P. Marianna Skowrońska progenitus filium et ejus Mres hucusq de Summa Ducentor Imperialium pres Plocen F. 2da ante Fm S. Margarethe V. et M. 1729. anno per ol N. Joannem Mlicki, et Florianum Mlicki Parentes ol N. Domicellas Umieńska recognoscen matri misera Decreti Condti in Fundo Bpr Bronowo Konieczek F.4ta ante Fm Sancti Bartholomei Apli 1742. anno Solvi adjudicati ad actas Ipsa milleju m Positione ad Terrup Plocen F. 5ta pst Dnc Jubilate 1744. anno per oblatas porrecti una et cum prescione ab actu minus poenien ob petitas ibi sufficienter adplenandas die hodierna Satisfactionem et Summa ejus locationes Quietat emittit et liberat absolutas facit perpetuo et mi dnm Mscorem eand ac Decem solutionem mpind tollit capat et annihilat pres sua recognitione ad libere et bene posse accedendi

Zofia z Jonczewskich Przezotarska ol. Wojciech Przezotarski assistent. vt.

P. Alberti Przezotarski ol Adami filij cum P. Marianna Krzyżewska matrimonialiter progenitj sibi Sanus petit R.R. Quia ipse P. Sophiae Jonczewska ol P. Jonczewski filiae Conti vero Aud et ejus Mres dicendi de B.

jus

gnaliter omnibꝰ, mobilibꝰ, immobilibꝰ, Paternis, matern
nis, hæredꝫ, Obligat, summꝰ, quibusvis pecuniarijs
ubivis locor. habeꝫ, Prout in et sup B. Wawrzyniec Dubk
seu poliꝰ Sortibus ibꝰ Dñs in Pilta Sloch et Dzie
Bielscen consistẽt, Summam Ducenter Zmphon de
manibus episꝯ P. Mlicki die hodierna in exꝯ plena
sorte certa, in B. Bronowo Comitat Lid. levat, mod
simplici Debitũ tenet, nisi obst, ac se huic Lucen
ad id tenend obbinget et moneret eanꝺ Summam
in uno anno integre se solutur offert. et declarat
dꝺ Lub similiꝫ Summa vadio, prout ubiꝫ respondebit
Cui aut Lucinbꝰ. Wojciech Rzesotarskꝰ. M.

Videat hoc loco oblata Privilegij super manu Ministerij Bonus
thoma Sdak de Krubice benigniter a Sacra Regia Matte collati ma
nuꝫ Illmi et Excellentissimi Dñi Joannis Comitis in Konopiste et Brat
tzow a Mutschowitze Mutschoffski Judex Dñi Cancellarij Arbo
tenen Curiensem de Capitaneo proprio subscripti Aquilon manuin con
cellarie Dñi Communiti Regni quod gratis manus Ministerialis Delator gerem
dum Juramentum Corporale ad Emmaginem Scriptie posita Dñi Advena
ta debita gestanꝫ Juramenti Solennitate Regijs generibꝰ apportiti in
eodem Judicijs posita rotham in Statuta Regni deserpti et per Judicem
ipsi deprompta petitit et sunt Ego et Senata Jesu Christi Sapiona
sta Lod Lejuvane post quod positum Juramentum de more et in
veritudine per M. R. et L. Joseph Lis Wiseky notarij de Comitatu
Authum et Junctim tenuꝰ et rotha Actus Originale vero
episc Privilegij prefatꝰ Mus pro Judicij sui Civitatem de
nuo ad se recepit.

Suscepta Manifestão ex pte Comparitione D.
Antonij Dobrski, con D. Adamum et Joannem Mako
maskie, fratres inter se germanos ratione per ipsꝰ
accepta Summa Duodecem aureor Hungaricalꝫ
ad Scriptum manuale ase manifestan et
brevi tempore, Solvi declarata ad multas
sui maan amicabiles requisitiones, huicq
non persolutionis, nec petitionis aliter ad
annis Octodecem ab eaꝺ Summa sibi ma
nifestan provenien, velle Pensionis exindeq
sui maan injunctionis et Damnificationis
ac aliar Pensionum, et injuriar, facta
quꝺ Dabit in Forma Latior. # Capitaneum Exer
citum Regni Sac Regie Matis et Rei Publicꝫ. Antoni Dobrski m.

G. Mathaeus Lempicki Sanus Rvit. Quia ipse G.
Franciscum Lempicki fratrem suum germanum
in ver. ac Specialem Plenipotentem Eligit Con
stituit ac Solenniter ordinat. Dans et
Concedens eiusdem G. Fratri suo Specialiq. Plenipotenti
omnimodam absolutamq. Potestatem Causas
suas Judiciarias qualiter omnes et singu
las in Judicio quovis vel Officii Rni Ma
joris minorive Subselli cum quibus cunq.
Personis et Occasione quarvis intervenien
tiar. tam in actoratu quam reatu ver
tem et agitandi tuendi defendendi promo
vendi processus instituendi, institutos ad fi
nalem piri gradum deducendi Decreta discu
piendi, a gravaminosis motiones interpo
nendi juramenta attentandi executiones
urgendi Intromissiones offerendi summas
quasvis tam et succumbentes ac Poenas Civitas Decretis ad judicatum
levandi de levatis quietandi alios Plenipotentes
in locum sui substituendi alteraq. munia pro Causae et
piri exigentia ver. et trium ac Specialem Plenipo
tentem concernentes debito piri tractu et ordine peragendi
et exequendi, offerendo se quid quid per eunde Specialem Plenipotentem
gestum factum Constitutumq. fuerit pro firmo et inviolabili
susceptur. quam quae Plenipotentiam sic recognoscit ad triennium inte
gr. duraturam roburq. suum ac va
lorem habitum vult et per. declarat. Mateusz Lempicki mp

G. Franciscus Rosciszewski natu major suo et GG. Ignatij
Thomae et Nicolai ac Theresiae Rosciszewskich fratr.
et Sororis germanor. natu minor. pro quibus Pacem
in forma piri Plenissima cavet nnte Sanus Rvit. qualem
Plenipotentiam in personas G.G. Andreae Gostomski Al
berti Szamocki Varsavien. Joannis Sokolnicki Raven.
Thesaurarior. Joannis Zymowski Dionisij Przeci
szewski Camerarij Plocen. Granitialis Francisci
Ciołkowski Cupisvis nnis Piotrowski Antonij Ma
lewski Matthiae Baginski Camerarior. Trium Jaro
skrzen. Joannis et Antonij Chmielewskich Joan
nis Miłodrowski Valentini Zottowski Lauren
tij Dłużniewski Plocen. quorum nnus Ujazdowski

Zembrzuski Młodzianowski Drazdzewski Pauli Ozu
miewski Ciechanovien. Quorvis Annum Karwowski
Tanski Vispogrodien. B. Cren. ad Causas Suas et eorum
Fratr. et Soroni Judiciarias qualiter omnes et
Singulas in Judicio quovis vel officio Rni Majoris
Minorisve Subsellij etiam Tribun. Rni Petri
covien. Cum quibuscunq. Personis et Occasio
ne quarvis Intervenientiar. tam in actoratu
qm reatu verten. et agitand. Cum Facultate in
locum Sui Substituendi idq. ad Triennium Integr.
Psen. Sua recognitione Promissa Firmand.
Franciscus Rosciszewski mpp.

Judicium Psens Trre Plocen. ad Oblationem N. Antonij
Rytel Scriptum Obligatorium infrascriptum in rem cu
jus interest Serviens reproducen. ad acticanam actisq. Psen.
Ingrossanam Suscepit in tenore tali Ja nizey na pod=
pisie wyrazony znam tym Skryptem moim ktory
ejusq. valoris et roboris mieć chcę jakoby actis Au
thenticis był approbowany iż ja biorę od Jmci Pana
Franciszka Rosciszewskiego Summę Tyns. 500 dico=
pięćset w ktorey Summie deklaruję się wyżey
wyrazonemu Jmci Panu Rosciszewskiemu Zastaw na
Gronta na Kłaczkowie leżące domnie należące y na
Miszewie także będące oprocz dwoch Połwłoczkow
tamże na Miszewie będących y Płosek za Paro
wą pod Zielonkami leżących ktore sobie ad usum
zostawuję Coram actis Cren. Plocen. naydaley za Ty
dzień zeznać obliguję y powinien będę ato Sub Da
mnis Tribus et vadio Summae 500 Tyns. oeo in
Casu Contraventionis for. Grodu Płockiego ad respon
dendum naznaczam Działo się w Miszewie d. 19 Aprilis 1758.
Marcin Ciołkowski manu Propria pt. Cujus quae Psen
serti Scripti in acta Psen. Ingrossationem Originale
ejus ut offerens Pria Judicij Sui gestatione denuo ad
se recepit
Antoni Rytel rc.

Actum in Raciąz in positione Actorum Terrestrium Pallatinatus Plocensis Districtuum Raciaziensis et Plonscensis lege et per praxim usitatam disposita. Feria Quarta post Dominicam Cantate proximâ Annô Domini Millesimô Septingentesimô Quinquagesimô Septimô.

Coram Illustribus et Mcis Valentino in Radzanowo Niszczycki Raciązien et Valeriano in Unieck Wessel Sieprcensi Pallatinatus Plocensis Castellanis Josepho Kruszewski Notario Terrestri Zawscrensi Valentino Bonkowski Thesaurario Plocensi In Praesentia Mcorum Gsorum ac Nlium Ignatij Wessel Castellanidae Sieprcen Constantini Rosciszewski Venatoriae Dobrinen Victoris Kossobudzki Thesaurariae Plocen Thomae Rosciszewski Vexilliferiae Zawscren Antonij Kondradzki Alberti Zempicki Antonij Zazewski, Josephi Nieznański Burgrabij Castrensis Petricovien Hilari Draminski Nicolai Jastrzebski Andreae Zlodowski Antonij Sulborski Jacobi Michalski Andreae Kochanowicz tum et aliorum Plurimorum Nlium pro die hodierna positioni actorum Terrestrium lege assignata Congregatorum nec non Mcis Rnis Gtis Providi Josephi Szymczak de Stanowo authentici et Jurati. Actum praesentem audiamantis et ejdem adstantis. Coram quibus itaq Senatoribus et Dignitarijs Pallatinatus Plocen. Privilegium Sibi a Sacra Regia Maiestate gratiose collatum Mcus Franciscus Ignatius in Borowice Rosciszewski Notarius Trns Plocen de data ejus Varsaviae die decima nona Mensis Aprilis Anno Domini Millesimo Septingentesimo Quinquagesimo Septimo Regni vero nostri Vigesimi Quarti, Super dignitatem Judicatus Trns Palatus Plocen Manu Serenissimi Augusti Tertij Regis Poloniae Subscripti reproduxit quo reproducto petijt a se Juramentum Vigore legis in eadem positione actorum Trrium excipi in Virtute itaq ejusdem Privilegij hocce Juramentum Mcus Franciscus Ecclesiastici Przecieszewski Vexillifero Plocen & Bartholomaj Kosko[illegible] BLP

Ignatius Kruszewski Notarius Terrestris Plocensis observata debita p
dorum Iuramentorum Solennitate Flexis genibus tactis
digitis duobus, ad Imaginem Crucifixi Domini Nostri Jo
Christi Rotha in Statuto Regni descripta, Sibi per Mcu
Josephum Kruszewski Notarium Terrestrem Zawsz dep
pro Praestiti et in effectu Iurant Deo et Sancta Jesu Cr
sti Passione ita Ipsos in Promissis adjuvante.

Laudum meam
Laudum tuam Suam

... in Experimento Bono adinvento Partibus procedere mandat in pro
cedendo Iuxtam Judicio suo manifeste deductum est Stum Nico
lum Karczewiecki Venatoris Virnicensis modernum comparentis
Summam Quingentorum Florenorum Polonicalium ad rationem Summae

Praestiterunt D. Ignatius Szczypkowski Actor atque M. Paulus Kadłu
bski Ensifer Terrae Visvarensis tum DD. Ignatius Sniegocki ac
Antonius Jaroszewski Actor post praestita Juramenta
Inducant Testes et educant Interrogatoria sibi abiciendam
communicent.

In prosecutione licet quia D. Mossakowski RCP. pro Solutione
Summae Quingentorum Symphonicorum vigore cessionis a Nobili Adamo
Dłużniewski coram Actis Castrensibus Plocensibus Sabbatho pridie Be
sti Sanctae Margarethae Virginis et Martyris in anno pre
sentis praesentis et originaliter per Nobilem Sophiam Miszewski
et Adami Filiam et vero Nobilis Jacobi Zakrzewski Relictae Con
tem Viduam et Nobili Joanni Dłużniewski in Bonis Mi
szewskie Peplowo inscripto ac per eundem Nobilem Joannem
Dłużniewski supra seu Nobili Adamo Dłużniewski transfu
sae Termino Generosi Rozniszewskie convenit Verum quoniam
Ziemi Generosi Rozniszewscy Sortem praedictam et Ex Sophiae de
Miszewskie Zakrzewska hereditariam in Bonis Peplowo
possedisse abnegant Idcirco Judicium Suspensa Decipio
ne Causae praesentis necessariam esse Condescensionem Ego
rum Camerariorum Terrarum Plocensis in Fundum Bono
rum Peplowo Miszewskie captato tempore in Anno futuro 1780
incidenti ante Tamen Festum Nativitatis S. Joannis Bapti
stae mutuo Partium Sumptu conducendos adinvenit Dis
Generosi Camerarii Terrae aut unus Ejus Camerarius Terrae Plo
censis unius absentia non obstante dum modo unus conducendus
et Condescensurus adsit ante omnia Comportationem Docu
mentorum Sortem Causam praesentem Cincinnensem per Partes
utrasque ac adcitandos praestandam demandabit de Sorte
eadem

...in Executionem Provisionis ...
...cedendo Juriam Judicio suo ...
...um Sacrosancti Venatorii Visitationis ...
Summam Quingentorum Florenorum Polonicorum ...
Quinque Millium Florenorum Polonicorum ...
...ki in Niszczyce Niszczycki Castellani Nadwiślensis Haereditarij ...
...entis Feriâ Secunda infra octavas Festi Sacratissimi Cor-
...poris Christi Domini in anno 1741 in Castro Posnaniensi
...gente Officiosa quietatione servasse, de eadem quietasse, ac post
...in Anno 1753tio Sabbatho in Vigilia Festi Nativitatis
...Sancti Joannis Baptistae in eodem Castro, protestatus Suprascripta
...quietatione Summam totaliter Quingentorum Florenorum
...Polonicorum â Suo Josepho Antonio Camerario Denestri Nuper
...Illustrium Officiorum Szembekiorum Capitaneorum Borrecensium
...Successorum Suprascripti Josephi Niszczycki Castellani
...Nadwiślensis Specialis Specificatione per expresse, ac exinde
...Summam Quingentorum Florenorum Polonicalium secundario
...remisisse, ac tandem manifestationem coram Actis Ca-
...etaneis Posnaniensibus Feriâ Sexta post Festum Visitationis Glo-
...riosissimae Virginis Mariae anno quo supra de realitate Litera-
...rum Subalternae quietationis de Summa Quingentorum Flo-
...renorum Polonicalium Subrecepta, et tacite, Juvinde Judicium non
...obstante Ejus manifestatione Specificae cassatae, et quietationis
...Clarissimi Ex re Levationis Expeditae agnitate Summae Quin-
...gentorum Florenorum Polonicalium Sensas provenientes cum ta-
...men Juvinis Nadwiślensis residuitatem per Annum ultimarium 1758 ab
...ipsi provenientem Parte condonarii, et insuper Juvinis Nadwiślensis
...a Summa Suprascripta Quingentorum Florenorum Polonicalium ab Actis
...inchoati Processus per unum Annum per Partes comportandas
...et Solvendum

...Partibus procedere mandat in quo
...manifeste deductum est Dum Nobilis
...Nadwiślensis Venatorius Visitationem modernum comparens
...Summam Quingentorum Florenorum Polonicalium ad rationem Summae
...Quingentorum Florenorum Polonicalium in Bonis Oppidi Stani-
...slai in Niszczyce Niszczycki Castellani Nadwiślensis Haereditarij
...Feriâ Secunda infra octavas Festi Sacratissimi Cor-
...poris Christi Domini in anno 1741 in Castro Posnaniensi
...gente Officiosa quietatione servasse, de eadem quietasse, ac post
...in Anno 1753tio Sabbatho in Vigilia Festi Nativitatis
...Sancti Joannis Baptistae in eodem Castro, protestatus Suprascripta
...quietatione Summam totaliter Quingentorum Florenorum
...Polonicorum â Suo Josepho Antonio Camerario Denestri Nuper
...Illustrium Officiorum Szembekiorum Capitaneorum Borrecensium
...Successorum Suprascripti Josephi Niszczycki Castellani
...Nadwiślensis Specialis Specificatione per expresse, ac exinde
...Summam Quingentorum Florenorum Polonicalium secundario
...remisisse, ac tandem manifestationem coram Actis Ca-
...etaneis Posnaniensibus Feriâ Sexta post Festum Visitationis Glo-
...riosissimae Virginis Mariae anno quo supra de realitate Litera-
...rum Subalternae quietationis de Summa Quingentorum Flo-
...renorum Polonicalium Subrecepta, et tacite, Juvinde Judicium non
...obstante Ejus manifestatione Specificae cassatae, et quietationis
...Clarissimi Ex re Levationis Expeditae agnitate Summae Quin-
...gentorum Florenorum Polonicalium Sensas provenientes cum ta-
...men Juvinis Nadwiślensis residuitatem per Annum ultimarium 1758 ab
...ipsi provenientem Parte condonarii, et insuper Juvinis Nadwiślensis
...a Summa Suprascripta Quingentorum Florenorum Polonicalium ab Actis
...inchoati Processus per unum Annum per Partes comportandas
...et Solvendum

Prov

obtulit, Decernit Quatenus Jo. S. Karowiecki Venatoris Vin
Summam Suprafatam Quingentorum Florenorum Polonicalium
cum Provisione pro uno Anno judicialiter ~~agnita et~~ Pe
tes composita per medium computanae ejus et pro Feria Se
da post Dominicam Misericordiae in Anno 1756. incidenti
ram officii ~~Actis~~ Castren. Plocen. Parti Actorum nempe Tnoso Jose
Kozłowski Camerario Trin. Ploc. vigore Juris transfusor
tis ab Illustribus Mfcis Michaele Szembek et Marcianna
Iwanskie invicem Conjugibus Capitaneis Bornecen. die Vi
gesima prima Septembris in Bonis Zagoty in anno 1754
Eiusdem Servien. ad manus Ejusdem sine quibusvis Juris dis
gys et Protestationibus solvat et realiter enumeret idque sub
Poena Banitionis in Casu Contraventionis circa mani
festationem faciendae publicanae Lucta, per Littum Poena quatuor
Decem Marcarum Polon. Parti in Termino Suprascripto solutionis
praefixo, et Judicio per medium in instanti solvendae sub
Poena Banitionis ex Regestro Poenalium publicanae
Decreti praeter Vigore. Et pro Insigilantia Causarum tamlo
runae JMM. Szembekow Capitaneorum Bornecen. quam
Successorum ad JM. Stanislai Kiszczycki Castellani Rawa
zien.

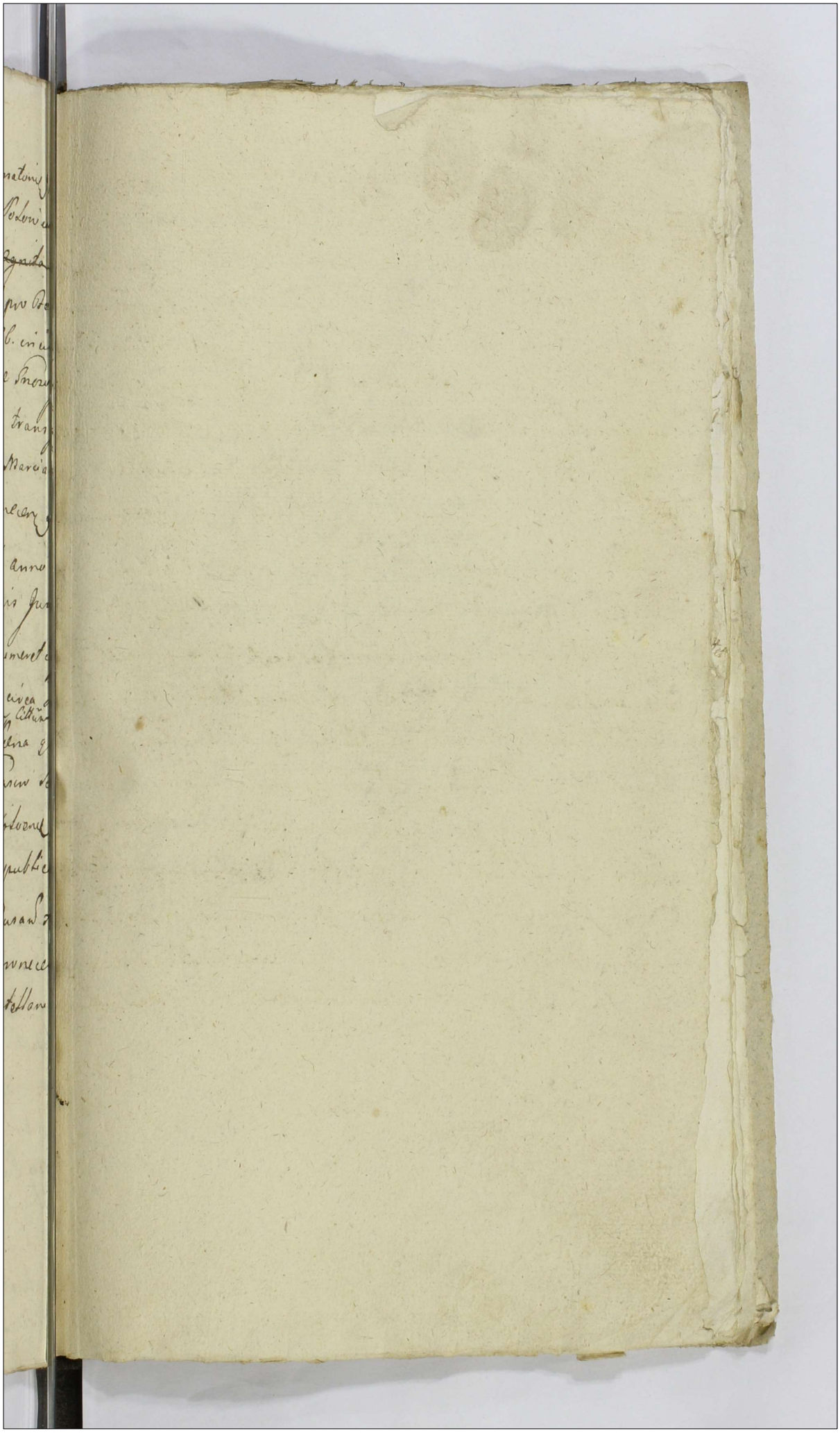

Ins

i Prosecutione decidendo Rnum Ptis actis ad Jcm Judm instituto Su-
ma Decisione Causae praesenti necessariam esse condescensionem Judicij
in Fundum Bonorum Rogennicae respectu cujus ademptionis Par-
ti agit mutuo Ptium Sumptu in et pt. Wa pt Dominicam Can
in anno Deo dante 1756. incidenti conducendos ad invenien-
d Judicium unius absentia non obstante condescensurum Compar-
tionem Documentorum Causam praesenti evincenti per Partes
Comparitionem intrantes praestandam demandabit de adem-
tione Fundi per quem sit causata, ac violentijs aliisq Praetensionibus inquiret et investi-
bit Jcq Fundum Lustrabit, rendebit et circumspiciet, et cuj juste
debitur adjudicabit. Si vero Controversia Granitierum inter Bona
Rogennicae Mfcis Karsnia Sulzapiferissa Krusciciensi haeredib
Bona Mfcae Zbrzyno Mfcis Karnkowskich itiq haeredib in-
cessisset, et pot pariter extunc Causam Eandem Virtute Legis
Mi. Succamerarium Plocensi cum Partibus utrisq remittet
Partesq pro justo et aequo decidet cujus Judicij Decisioni Partes
parere et acquiescere debebunt ac tenebuntur sub Poena Rani-
tionis Alo in Rno Condescensionis super Parte Contra-
veniente publicanae Luita etc
Inquisitiones si opus fuerit expediet, Poenas super quo inte-
rerit decernet,

Inf

in experimento Controversijs Ptium exauditis. Si quis Judicio suo
ductum est S. Casimirum Cieszewski modernum comparens in app
tionem Transactionum ad videlicet Contractus resignatorij
Augusti in Mlie in anno 1741. Inter ad N. Hedvigim
uska Virginem ptunc adultam ab una et N. Ignatium Kon
cki Pte ab altera initi et confecti et actis Castrens Plocens
ada ante Fm S. Laurentij Martyris anno Eorum roborati ac
gnationis authenticae coram Isdem actis Castrens Plocen
nis Secunda ante Fm S. Laurentij Martyris anno quo
per Eandem in rem Ejusdem recognitae Complanationem cer
die 4ta 9bris in anno 1752. pro Summa Quadringentorum inter ipsos conditam esse, S
quadraginta Rymphorum ad rationem praemissae Summae
dringentorum Rymphorum prout judicialiter agnoscit levasse
indeque Praemissas Transactiones ad amittam suam Stent
de hac Luce decessam acceptasse, ~~[illegible]~~ ac post manifesta
per coram actis Castrens Plocens Fa quarta ante Fm S. Ca
rinae Virginis et Martyris in anno Eorum nulliter, contra Eandem
Complanationem intuitu Sortium Bonorum Kozłowka Subsec
intulisse. Proinde Judicium ~~[illegible]~~ cassata eadem manifes
tione ~~per ipsos facta approbatio Contractu resignatorio~~
~~ipsamet resignatione tum~~, Standum Eius approbatis Isdem Transactionibus
~~[illegible]~~ Complanatio ~~[illegible]~~ adinvenit et
~~Subsecutis~~ Decernit Judicium Quatenus S. ~~Ignatius~~ Joannes Kon
cki Summam restantem Trecentorum Sexaginta Rymp
ex Complanatione apparentem S. Cieszewski coram Actis
Plocens pro Vigilia Ft. Nttis S. Joannis Bptae in a 17
ventura solvat et realiter enumeret idque sub Poena Bam
in Casu Contraventionis in Mlie circa manifestationem faci
Publicanae Lucta etc.

Actum in Plocko in positione Actorum Terrestrium Districtus Plocensis simul et Bielscensis. Feria Secunda in Crastino Festi Sancti Mathaei Apostoli et Evangelistae. Anno Domini 1755.

Coram Mfco. Francisco Ignatio in Borowice Rościszewski Notario Terr. Plocens. et Gg. Josepho Kozłowski. Jacobo Kosicki Camerarijs Terrestris Plocens. in Presentia Gg. ac Nlis. Thomae Rościszewski Vice Notarij Terris. ~~Plocens~~ Dionisij Przeuszewski Camerarij Granitickis Plocens. Joannis Rościszewski Notarij Terris Plocens. Ludovici Cieszewski Alberti Lempicki, Valentini Bojanowski, Alexandri Wołowski, Stanislaj Gutkowski, ac aliorum plurimorum Nobilium ad Actum Congregat. nec non Mlis Rmi Dni Providi. Mielaj Borowczyk de Bronis Borowice authi et jurati eundem Actum acclamant et ejus adstant.

Suscepta Pro exptli Comparitione una cum solenni reptestatione N. Pauli Miszewski suo et Consortis Suae Nne Conc. Andream Smolinski 36 Plocens. ac alios Fratres ejus nne p. Ipsos Sui ptestare mariti protestatione Sua laesiva intuitu ac sicut Generoso Felici Smolinski Fratri Ipsi fatorum Causationis Coram Actis Castren. Plocens. Quod nunquam pbalit indebite Circumscriptionis per eandem Calumniosam Circumscriptionem honoris Intaminati traductionis, quae adhaerendo Protestationi de actu ejus in Cro Plocens. Fra Secunda pt. Dm Exaudi pxe in Anno Cpsen. p. Mariannam de Przeradzkie Gri Pauli Miszewski Consortem Conc. Josephi Smolenskie Interposita facta quae dabit in Forma latior. Paweł Miszewski Swoim y Żony Swoiey Imieniem rt.

Suscepta Manio ex prli Comparione S. Feliciani Kar
ski ol Matthiae filij cum ol S. Martianna Kozie
brodzka matrimonialiter progeniti ~~filij~~ conq S. Pe
tr Falęcki S. Mariannae Karska Consortis Sui ma
nianq Victricum raone per ips Summae Mille Zynff
fatis ol S. Patricij Skwarski Parentis Sui maanq
Consortis, circa S. Barbaram Wolinska primi ejusd
Parentis adpsens, Secundi voti ips Consortem dere
lictae exolvere, Inventariorq ac rer mobilium
mentionati ol S. Parentis Consortis maanq propriar
juxta Regestr per eanq S. Barbaram Wolinska pri
mi Skwarska adpsens 2di voti Falęcka Consorpsa
et Comprobat extradere oblationis, Insuper Sui maanq
ad Inscriptionem Sup Summam Trium Millium
Zynff in personam S. Consortis Suae Coram actis
Crenq Vissogrodienq Suis modis et Sinistris persuasio
nibus Conductionis, ejusdq Summae non exolutio
nis, Inventariorum ac rerum Mobilium plena
rie non extraditionis aliarq Intervenienti
arum peractionis. Ivare madns expmissis ac alijs
raonibus de nullitate et Invaliditate ejusd
Inscriptionis, Super Summam Trium Millium
Zynff uti ex nullo dato et accepto Subsecutae iter
atq iter maat quae facta dabitur in forma Latior.

Felicyan Karski mppria

Vuat

Mus

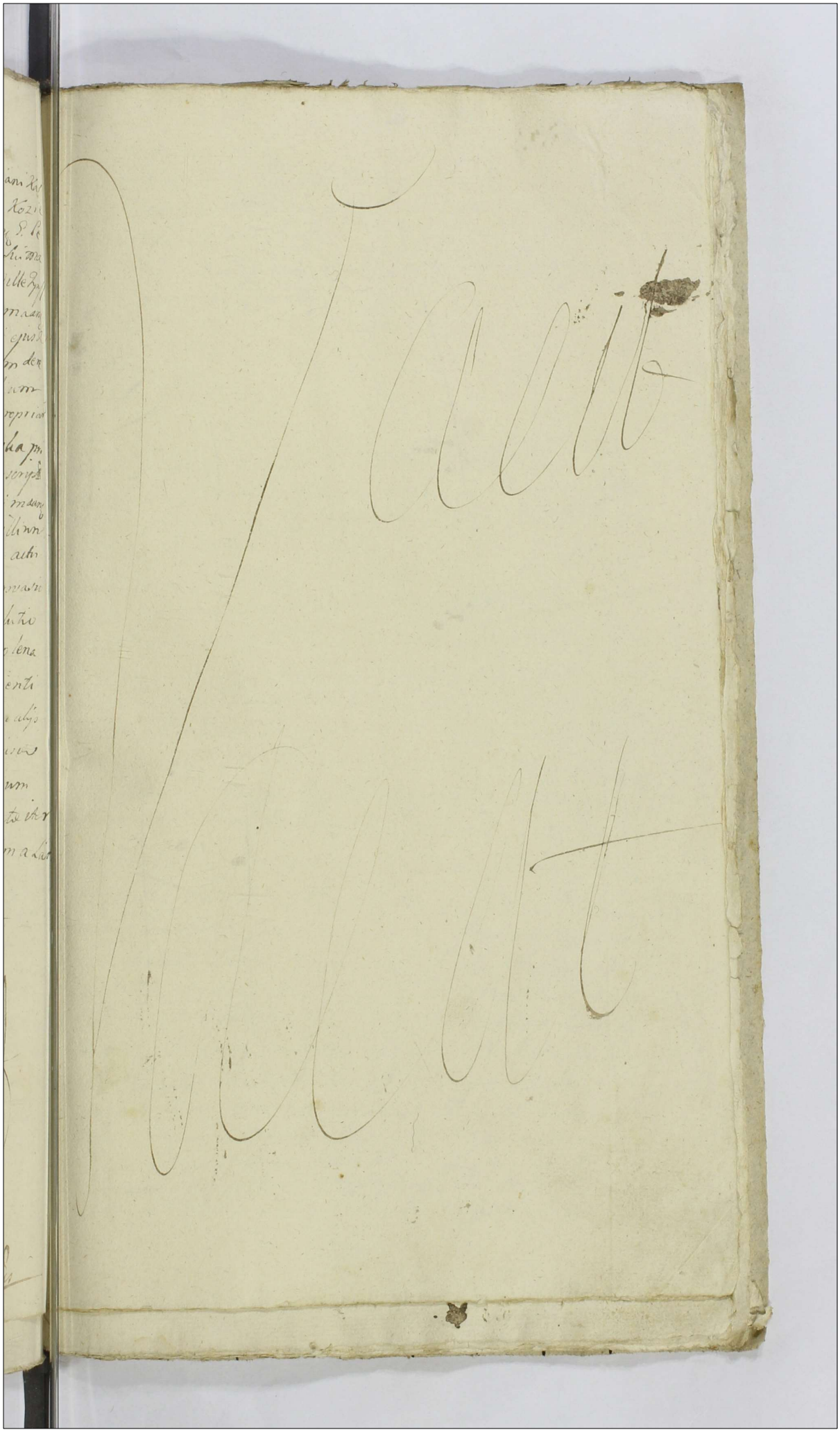

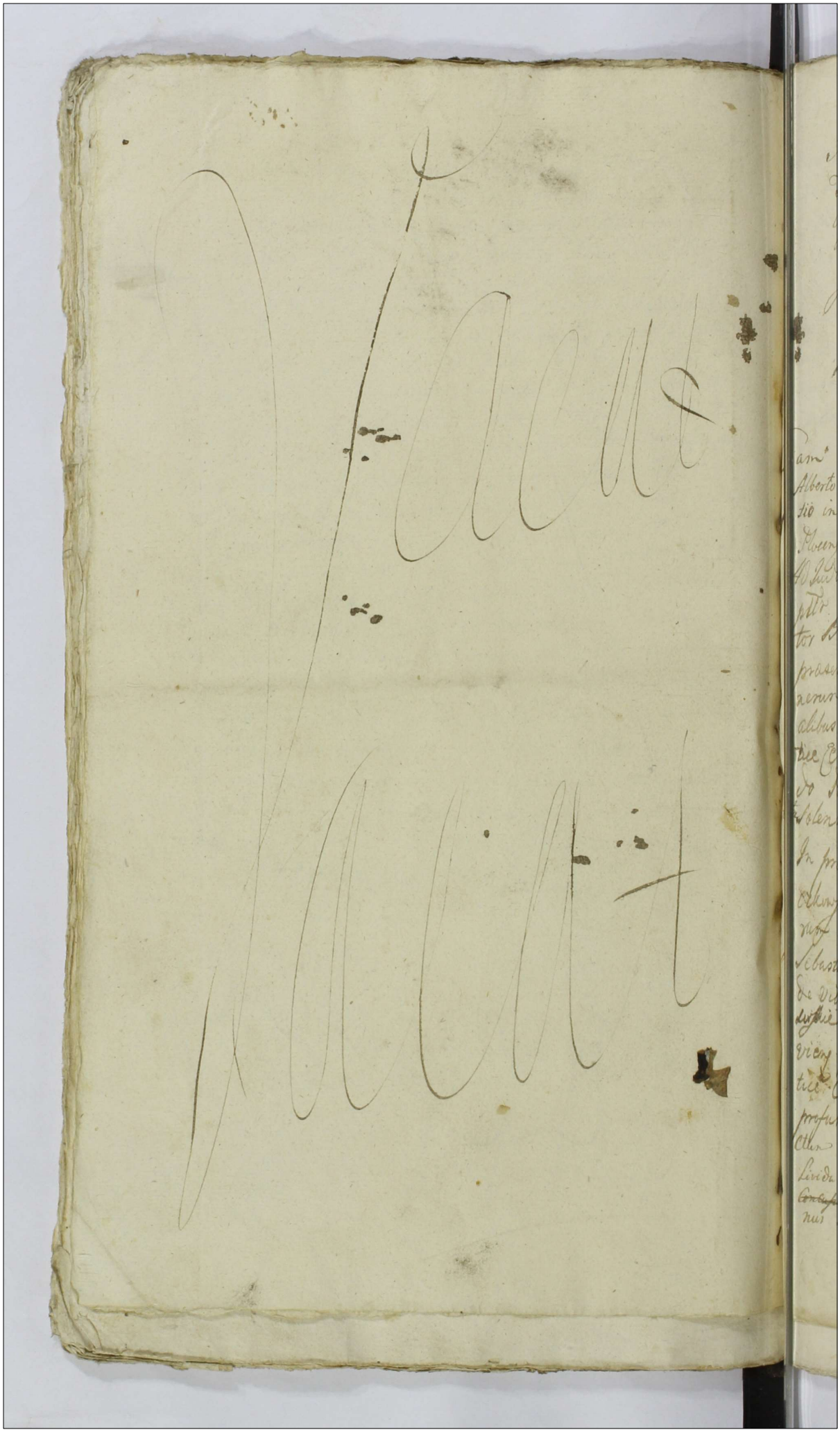

m Imo

2560

Actum in Płonsko In Terminis Communibus Terrestribus Feria Secunda In Crastino Festi Sanctissimae et In Dividuae Trinitatis anno Domini Millesimo, Septingentesimo, Quinquagesimo, Quinto.

Coram Mscis Jacobo A Kucborski Kucborski Judice Alberto In Bonisław Ubysz Subjudice Francisco Ignatio in Borowice Robuszewski Notario Terrestribus Plocens Judicibus

Ad Judicium Pens Terrestre Plocens In Płonsko pttr veniens Gnosus Petrus Kłopotowski Administrator B Sieromirio nne Cujus Interest obtulit Judicio praesens et ad Ingrossandum porrexit Obductionem Vulnerum una Cum protestatione Coram actis advocatialibus Płonscens Recognitam et ex ejus actis authentice Enarratam Tenoris ejusmodi. Actum In Oppido Płonsko Sacrae Regiae Magestatis Feria Sexta post Solennia Sacri Pentecosten proxima Anno Dni 1755 In praesentia Gramator ac Spectabilium Gaspari Oraczkowski Casimiri Rybinski Scabinor Juratorum Judicium Pens advocabile Płonscens apud L. Sebastianum Dictum Ogonowski ob L Stanislai Filium de Villa Sieromino Mscae Eleonorae de Rosciszewskie ob Mscii Joannis Ogrzynski Venatoris Braclaviens possessionis Subiectum Subditum Vulnera Invertice Capitis Sectum Cruentum longum Magnum profundum enorme nocivum Item In Barba Sectum longum Magnum Item In Scapulis utrisque Tria Livida Magna longa, notabiliter, Concussa, et Quartum ~~Concussum~~ persectum Magnum, Item In Fistula Manus Sinistrae Quatuor Livida Magna longa notabilia

Notabilia Item In Latere Dextro Duo Livide Ma
gna longa Cruore Suffusa notabiliter Concepa Vi-
dit Imcalpatam Cum protestatione tam ex par
te Vulnerati quam D Petri Klopotowsky Admi
nistratoris eorund Bonor Sieromino St Vene
tonisa Braclawien Suc et Cusa Mr Principa
lisa Suda ac alior nre ob Summam Cjusd
L Sebastiani debilitatem et Cgnitionem ad-
acta Authentica Rgni adsire non valens facta
Coq JJ Mathian Cywinsky Jonicky ac alios
que prout in Parata Copia Dabitur ad acta
authentica Rgni Scribatur Latius Locus Si
gilli advocatialis ex actis Sigillus Mansean St
Scriptus Notarius Petrus Klopotowsky
manu propria post cujus Ingrossationem Originale

Susceptu protestatis exposit Comparitione D. Petri Klo
potowsky nre et ex Speciali Commisso Mgnus Cle
onora de Rosnerowskie Cyrzykha Venatorissa
Braclawien Relicta Vidua Principalisa Suda
atq L. Sebastiani Duti Cgonowsky de Bo
rus Sieromino Cusa Mr Venatorissa Pos
sessionis Subjectis Subditis In et Coq JJ Ma
thian Cywinsky Cujusvis nominis Jonicky
Cywinsky Principales atq alios de nominib
et Cognominibus ad quos Ignotos post quam
Inkolverint specificandos Complices et Cum
principales nre per Jpsum supra fati L Seba
stiani Cgonowsky Jen pore non prius preteri-
to hic in Civitate Plonsk Causa negocior Suor
Commorantis in Foro Publico sub Celebratione Nun
dinar nullis vel minima ad Jpsum habita nre
Concupionis Cumvulneratonis Obsangvinolatio
nis in Vitam Machinationis morbi ac Caren
tia Labor Causationis ac aliar Molestiar
nre et Jnjuriar facta qua Latior Dabitur ad
acta

Piotr Klopotowsky

Susceptu protestatis exposit Comparitione D. Petri Klopotowsky nre et ex Speciali Commisso Mgnus Cleonora de Rosnerowskie Cyrzykha Venatorissa Braclawien Relicta Vidua Principalisa Suda atq L. Sebastiani Duti Cgonowsky de Borus Sieromino Cusa Mr Venatorissa Possessionis Subjectis Subditis In et Coq JJ. Mathian Cywinsky Cujusvis nominis Jonicky Cywinsky Principales atq alios de nominib et Cognominibus ad quos Ignotos post quam Inkolverint specificandos Complices et Cum principales nre per Jpsum supra fati L Sebastiani Cgonowsky Jen pore non prius preterito hic in Civitate Plonsk Causa negocior Suor Commorantis in Foro Publico sub Celebratione Nundinar nullis vel minima ad Jpsum habita nre Concupionis Cumvulneratonis Obsangvinolationis in Vitam Machinationis morbi ac Carentia Labor Causationis ac aliar Molestiar nre et Jnjuriar facta qua Latior Dabitur ad acta

Piotr Klopotowsky

Mr Cujus receptit et Jpsa Actenus Judicis Plonsk quicitan. Quicitat. Resp

Coram Judicio Terrestri Plocensi In Płonsk perlt
Comparens G. Petrus Kłopotowski Mficae Eleonorae de
Kościszewskie Cyrzyńska Venatorissae Braclaviensis Auli
cus nne et ex speciali Commisso ejusdem Mficae
Principalissae suae atq Laboriosorum Stephani Andreae
dicti Gociak de Bonis Sieromino possessioni prae
libatae Mficae Venatorissae Subiectis Subditorum Coram eo
dem Judicio et ejus Actus Solennem in et Cong GG Ka
tharinam Kurzythowska et Cujusvis nominis Goscicki
Laurentium Olszewski in Haerendo abductioni Vulne
rum et proostang eo nne Coram Actis Płonscens
advocatialibus Feria Secunda post Festum Sancti An
dreae Apostoli pxa anno Dni 1753 factis in fort pro
testationem quaestusq et protestatus est Idq In eo Quia
Ia GG Catarina de ~~Kurzythowskie~~ Olszewskie Kurzy
thowska et Laurentius Olszewski atq Cujusvis nnis
Goscicki nulla habita rne Suprafatos Laboriosos Andrae
am et Stephanum de Bonis Sieromino Subditos nul
la habita rne hic In Civitate Płonscens praeventos Con
Casserunt Convulneraverunt obsanguilaverunt Diffama
runt morbum ac Carentiam Labor Causarunt extite ex indeq
metam Legis Transgressi sunt tum et alias In Juri
as Intulerunt violentias peregerunt Mscans nne quo
Supra Cernens Mficam Venatorissam Summo pere In
Juriatam et eosdem Subditos aggravatos Iterum atq Ite
rum quam Solennissime protestatur. offerend eandem
Mficam Venatorissam Braclaviensem hac In Causa Jure pro
cessuram velle. Salva ejusdem Manifestationis Au
gendi minuendi aut In aliam Formam Trans For
mandi pleno In robore reservata et praecustodita fa
cultate.

Piotr Kłopotowski

Actum in Płonsko in Terminis Communibus
Terrestribus Feria Quinta post Festum Pu
rificationis Gloriosissimae Virginis Mariae pro
xima Anno Domini 1756

Coram Mficis Jacobo a Kucbork Kucborski Judice
Alberto in Bonisław Ubysz Subjudice Francisco

Ignatio in Borowice Rosciszewski Notario Terre Stribus Plocensibus

N. Marcianna de Starczewskie ~~primi~~ olim N. ~~Lucae~~ Josephi Starczewskij cum olim N. Rosalia Zbysienska procreata Filia primi olim N. Adami Zbyszenski secundi olim N. Nicolaj Brudzinski Tertij olim N. Francisci Rostkowskowski Quarti olim N. Thomae Dłuzniewskij Consors Relicta vidua Mater et N. Andreas Brudzinskij in secundo matrimonij voto pregenitus Filius Sani prlt existentes R. R. Quia Ipsi N. Valerianum Starczewskij olim N. Lucae Starczeskij cum olim N. Sophia Starczewska pregenitum Filium et Ipsius legitimos Successores de Summa Ducentorum Tyn. ex Bonis Zbyszyno Otrokij in Pltu Plocen. et Districtu Plonscen. Consistent. in vim dotis de ejusd. B. Paternis et maternis Recognoscent. Matrem Concernent. ac in Recognoscent. Filium Jure naturali devoluta primum ac per medium per olim N. ~~Josephum Starczewskij Parentem suae recognoscent. Matris~~ Lucam Starczewskij suae recognoscent. Matris Fratrem exclusi per mediumq. per praenominatum Nblem Valerianum Starczewskij manualiter levata Quietant emittunt et liberos absolutosq. faciunt nullam Pretensionem in tuitu ejusd. dotis reservant Imo de ejusd. Bonis abrenuntiant et abdicant perpetuo et in aevum Presen. suis recognitionibus Promissa firmantibus

Marcyanna z Starczewskich Dłuzniewska r. t.
Andrzey Brudzinski r. t.

Suscepta Protestatio ex prlti Comparitione N. Jacobi Goszczycki suo ac N. Cathannae de Bronowskie Consortis suae nne pro qua pacem cavet in et Cons. N. Gaspar Tyski rne per Ips suj protestant. et abrenunt. Contis continuo ac semper nulla vel minima habita rne inquietationis varijs in locis ac Coram multis personis diffamationis laesionis in taminato honori detractionis Irrealium nunquam probandorum obiectionis tum et aliarum Pretensionum violentiarum et oppressionum facta quae latior debitur ad Acta.

Jakob Goszczicki mp

Suscepta manifestatio ex prti Comparitione N: Bartholomaj Satkoski in et Conz N: Margaretham de Sąchockie primi od N: Mathaj Satkowski secundi post hac voti od N: Kurzątkowskj Consortem Relictam Viduam suj maanz Matrem adoptivam rnc per Ipsa post Fata suj maanz Parentis Inventarij non Conscriptionis ad actaq authentica regestri non porrectionis Inseminationum utrarumq tam hyemalium quam vernalium deperditionis pecorum dispersionis totiusq Supellectilis Domesticae deteriorationis ex indeq ~~suj~~ maanz sumpore Injuriationis et damnificationis ac aliarum pretensionum facta quae latior dabitur ad Acta. Barthomiey Satkoskj r.t.

Suscepta protestatio ex prti Comparitione N: Mathiae Głazewski suo et N: Mariannae de Zgliczynskie Contis suae nnc Conz N: N: Thomam et Mariannam de Satkowskie Conjuges Szotkoskie rnc Ipsa suj protestanz et absenz Contis diffamationis laesionis damus protestantis propria cum framea Invasionis Invadendoq in pugnam lege vetitam provocationis ex indeq metae legis transgressionis ac aliarum pretensionum facta quae latior dabitur ad Acta Consortis absenz Canibus Incitationis

Macij Głazewskj r.t.

Suscepta Mno Una cum Remanifestatione ex prti N. Margarethae de Sąchockie primi olim N. Mathaj Satkowski secundi post hac voti olim Nobilis Simonis Kurządkowski Consors Relicta vidua in et contra Nobilem Bartholomaeum Satkowski Privignum suum Ratione per Ipsum suae Manifestantis et Remanifestanz Manifestatione sua Laesiva Coram actis Psenz actu hodierno facta circumscriptionis pretensionumq Irrealium ad se manifestanz Indebite sibi formationis aesi Inventariorum Dispersionis Inseminationum Deperditionis ac totius cujusq Suppellectilis Domesticae Deteriorationis Objectionis.

/: quod nunquam probabitur/ Manifestans uti nullas res nec Inseminationes Nec Inventoria dispersit nec deperdidit Suppellectilem Domesticam Deterioravit Imo quid cuipiam Competierat Restituit Ita de Promissis Quam solennissime Manifestarur. et Remanifestarur quae Manifestatio facta si opus fuerit labor dabitur in copia parata ad acta.

Małgorzata z Sęchocich Kurzędkowska. t.

Nobilis Marcianna de Starczewskie Ultimi nuptus olim N. Thomae Dłużniewski Relicta Consors Vidua mater et Andreas Brudzienski olim N. Nicolai Brudzienski Filius Sani personaliter existens Recedendo recognoverunt quia Ipsi N. Adamo Kurzędkowski olim N. Josephi Kurzędkowski cum olim Nobili Sophia Dubrska progenito Filio et Ipsius legitimis Successoribus omne et integrum jus lucem ad sortem olim N. Ludovici Karwowski in et super Bonis Malawa in Palatinatu Plocen. Districtu Plonscen. Sitt et Jacen. Quae Recognoscen. matri post plenariam Convictionem olim Nobilis Ludovici Karwowski per Gsum Nicolaum Kowalewski B. C. Plocen. per Traditionem Feria Tertia post Festum Sancti Francisci Confessoris Anno Dni 1737 Factam et subsecutam ad actaq Castren. Plocen. Feria Sexta intra Octavas Festi Sacratissimi Corporis Christi Domini in Anno 1747 per Eundem Gsum Burgrabium Castren. Plocen. per oblatam porrectam Dimissam et exdivisam Committunt demittunt ac praecommittunt supra scriptam Traditionem ~~supra scriptam~~ de actu Seperius annotato ac Condemnationes Trinas in Eadem Traditione specificatas in personam supra-Fati Nlis Adami Kurzędkowski Transferunt et Transfundunt # de eademq sorte Condescendunt et Ipsi exnunc in possessionem Tradunt intromissionem admittunt tuitionem Gnalem et evictionem o

Nullamq pretensionem tam ad successores olim ab omnibus Nlis Ludovici Karwowski quam ad eundem Nlem Kurzędkowski sibi et suis successoribus resolvant

ab omnibus impedimentis cavent et se Ptem in-
scribunt his sup personalibus recognitionibus
praemissa Firmantibus
Dłużniewska Marcyanna z Starczewskich
Andrzey Brudzionski

Videatur Relatio editae Citationis pro Judicijs Terribus
Ciechanoviensi ex Parte M. Clementis Rackwarsky Notarij
Tris et Castrensis Vissogrodiensis Actorum M. Ludovicum Krasinski
Subdapiferum Zawskrzensem et Actorum Citatorum per M. R. G. Providum
Paulum Rykowiak Ad Bona Modla Feria Quarta
proxime praeterita recognita in Actis

Nobilis Ignatius Matawski Olim Nicolaj cum
Nobili Constantia Koskowska progenitus Filius Sa-
nus personaliter existens recedendo recognovit Quod
Ipse Gnoso Bartholomaeo Gorczycki Burgrabio Castrensi
Plocensi Olim Mathiae cum Olim Gnosa Sophia Za-
bowska progenito Filio et Ipsius Legitimis
Successoribus pessulas Quatuor et Quidem primam
Septim Sulcorum aestivalium Stadiorum Duo-
rum Incipientem a villa et Tendentem do Gra-
nicki inter metas Nobilis Francisci et alterius
Francisci Matawski ex utraque alteram pessu-
lam Quatuor Sulcorum Stadiorum Duorum In-
cipientem a loco dicto granicka alias versus
priorem et tendentem ad agrum Nobilium
Karwowskich Tertiam Sulcorum Quinque Stadi-
orum Duorum cum Prato Ejusdem pessulae adjacentem
Inter metas Nobilis Francisci Matawski ab u-
no et Nobilium Karwowskich parte ab altera
incipientem a via Starczewskie et Tendentem ad
Graniciem Kowalska Quartam Duorum Sulcorum
aestivalium Stadiorum Quatuor Incipientem a via
Kowalska et Tendentem ad Granicien Borzewska
inter metas Nobilis valentini Matawski ex una et
Graciem Kowalska Partibus ex altera in Bonis
villae Matawa in Palatinatu Plocensi et Districtu Plon-
scensi

Sittas et jacentes cum Omnibus Earundem Possu
larum Utilitatibus Usibus fructibus pro
ventibus Commodis et emolumentis absq inseminationibus Utrisq in Summa Triginta Tymphorum
ad Annos Tres Integros inexemptibiliter ob-
ligat invadeat et modo obligatorio inscribit in
Casu vero non exemptionis pro tunc de Anno ad
annum usq ad exemptionem et Summae realem
exolutionem assecurat Intromissionem ex nunc
admittit tuitionem et evictionem generalem
ab omnibus Impedimentis Cavet et se Possessorem
in Bonis alijs ac Summis Ubivis locorum ha
bitis et habendis aquisitis et aquirendis inscri-
bit idq sub vadio similis Summae suprascriptae
Triginta Tymphorum Polonicalium pro quo citatus
hic in judicio Terrestri Plocensi vel officio Castrensi
Plocensi Suis Composteris respondebit peremptorie
hac sua personali recognitione Promissa
firmante Ignacy Matowski Rekę Trzymany

Vidi

Vidi

Vidi

Thomas Sieklucki mpp

253a

Suscepta in Racaz sub actu
Fae Ordae Ipso die Fsti Purificationis S.
V. Mariae Ao Dni 1756.

~~259~~ 260

Actum in Racia in Terminis Commendie Terrestribus Feria Secunda ipso die Festi Sanctissimi Concepcionis Gloriosissimæ Virginis Mariæ anno Domini 1756to

Coram Mro Jacobo a Rucbork Rumborski Judice Alberto Boniszew Ubysz Subjudice Ignatio Baniseo in Bonowice Rzeuski Notario Imbq Plocen Judicibus

M. L. S. Providus Joannes Woytzak de Zabowo Authenzet Juratus palam publice Recognovit Quia ipso habitis secum Nobilibus Stanislao Mozzowski et Paulo Chyczewski Sociis Majoris Fortunonij sibi Cohumptis ex officio ad Requisitionem Dñi Alberti Zglenicki Feria Sexta post Festum Sanctæ Agnetis Virginis et Martyris proxime preterita Fuit in Bohis Kaszobowy Filii Adami in Sierpe Bromirskie Succamerarij Terræ Wschowiensis Hæreditarijs Pagensis in Possessione Sui Dñi Valentini de Sedzin Sufi Burgrabij Terræ Costinen: Jenutarijs existentibus Ibidem et Honestum Petrum Sartorem de Fisa Bonis Kaszobowy Hæreditarium Subditum Nativum apud se Requirentem cum Laboriosa Marianna Szymanowna olim Laborioso Simoni et Catharinæ de Bonis Struzcinis Dñi Requirentis Hæreditarijs Nativa Subdita Jam ante aliquod annos pupillum, una cum Eadem Laboriosa Marianna Szymanowna uxore ipsius pueri Vinculis Alberto Jacobo et Matheo Filijs Improbata rebusq: prinis ac totali ejus universa Supellectili Domestica Communem propria ad manus Suas tutatis Dñi Valentini Sedzin Castellani Burgrabij Terræ Costinen: uti ad premissa Status et Bonor Kaszowsky Jenutarijus Hæreditarijs Dñi Requirentis Rob dicti et Reliquit. de quo ejusd Ministerialis Juvens Relatio.

M. Ex. G. Providus Joannes Woytzak de Zabowo Authus et juratus palam fuit Quia ipso Citationis ipsa sua Copia Extra similes Sigillati unius ejusd Essentia ex parte M. M. Victorini Commilitonis Leonicad Illustris M. Lipsij Metatoris Regni Michaelis et Cinacij Kaszobuzkich Thesaurariatus Plocen et aliorum Acti Cons SS. Plonskij et Kuthowskij et alior Citati pro Primis Comparitionibus Terrestribus Cichanovien Spectans

dict. in tenore tali / Qmerat / Sabbatho ante Ste
Purificationis G. V. M. primam ad h. Hostcowo alteram
ad h. Gumowo tertiam ad h. Rutki omnes die col ad
Curias citatos exportant penas reliquit et de peritione
notificavit de quo Qrens qd Mlis fecit Relationem

Suscepto Manifestatio ex Pti Comparitione Sñgnis Stani
slai S Kwarskii suo et Sñora Theresie de Starowiejskie
Consortis suo Nomine. pro qua petem In forma Iuris
quam plenissima Cautt. in et contra Sñosum Roland
Bramienski Portium in Bonis Dramino Magnatis
redem. Ratione per Ipsum Obligationis coram actis
Leng Plocens Feria 2tia post Dnm S. Antonij de Pa-
dua anno proxime elapso Super Medietatem suppra-
scriptas Portium Dramino. sibi Ipsi ma cpistr Medi
etatis approb particulo pro se aut alijs acceptata et Reser-
vata. Ipsi Petenti tam suo Nomine quam ab
senth Consortis Recognitionis ac post. exceptis sorte de
eadem Medietate excepta Krzyzkowszczyzna nunc pata si-
bi manifestanti dimissionis subditorum ad eam spe-
dictam Medietatem Bonor Ipsius spectantium non dimissi-
onis. Contractus posteriori tempore secuti Manife
stanz. ac absentis Consortis Pti et subsecuti status
sortis exceptionis. Inventarij: pro ut se eidem Con-
tractu et Obligatione obstricto non conscriptionis In
seminationum non nullar ad collizen & Manifestan
declaratar Collectionis. Arear Hortor ac agror non
in eor loco dimissionis. edificior Lustmo pere
Desolator manifestanti in Possessionem traditio
nis, pro reparationes eorum & edificior omnino
necessaria nullius Recompensa contracta eodem Obli
gatorio sibi manifestanti ac absenti Consortis Pti
judicioso. approbationis de nullitate et Invalidate Ejus-
dem contractus. reductione in punctis Recompense sta
reparatione tanquam evidenti Ipsius Necessaria in
rem manifestantis non custodita. nihilominus Re
spectu Inseminationum non nullar exor Calamitosi
anni Immediate Steritis majoris in parte non Col
lectar ab Ipsis pro nunciam agentar Inchoationem de-
tentionis tantum ut in expiratione in toto ad ini &
status restituantur. Ipse manifestans respectato
contractu Restitui declaravit ac aliarum Pe-
tentionum facta qualitor habitura dacta.

Stabis sdo S. Wars Ei

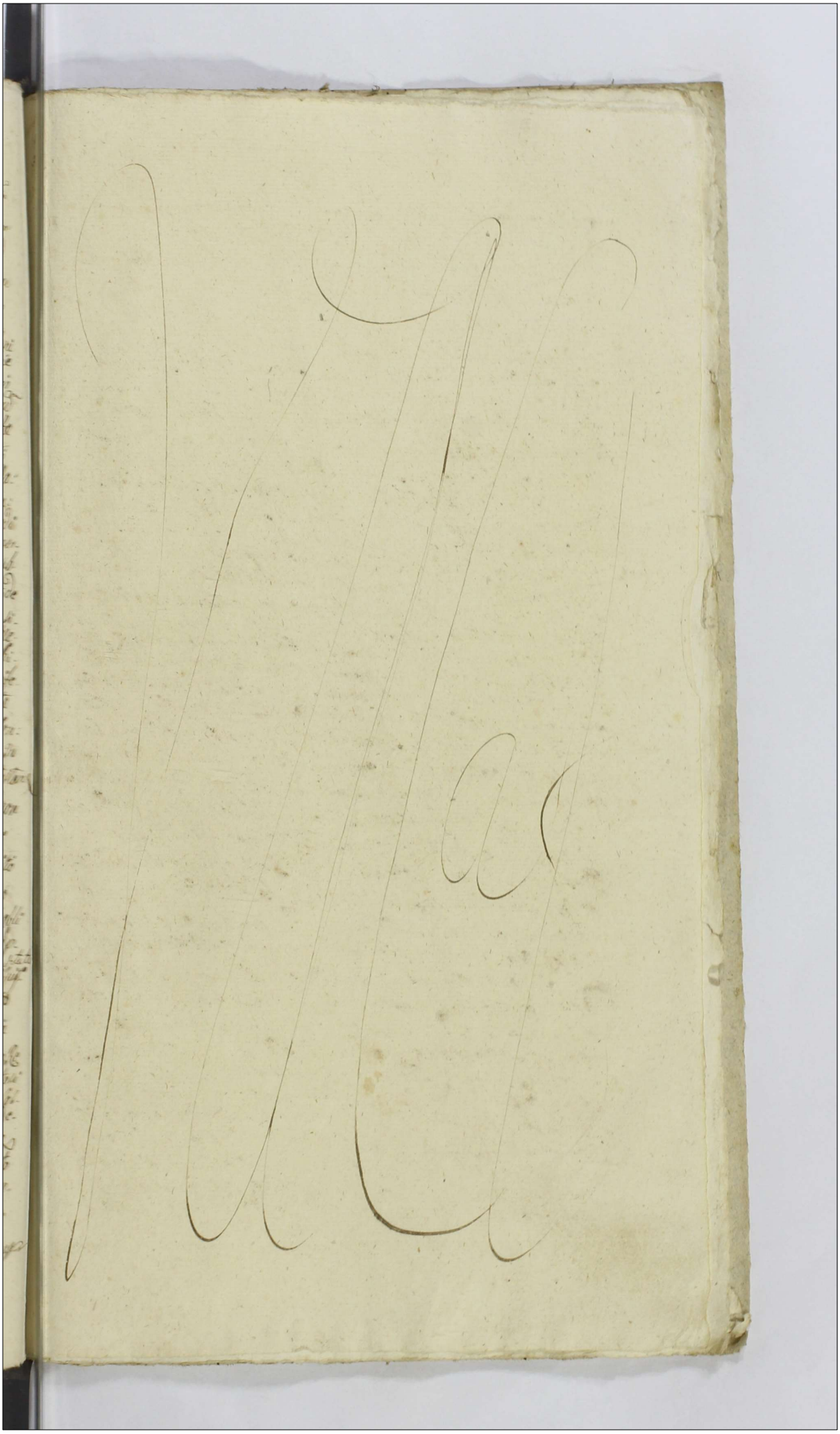

260a

Libera confessata. ex mente Decreti Judicij Terris. Plocen. Secunda pridie Festi S. Martini Pontificis in Ao 1755. p Judicium Terre Plocen. ex Joanne Jankiewicz incarcerato (ut se asserit) excepto.

Szlachcic iestem Jan Lankowski z Ziemi Rozańskiey ze wsi Sendrowego mostu, mam matkę y Braci handlowałem wołami, zostałmy się wol. pod Prabułami w Brandeburgij o ktorem dowiedziałem w pułroku ~~[illegible]~~ u Pana Jaskuleckiego który mieszkał w Gubinach. a teraz w Swieciu y tego wołu zabił, za ktorego dał mi Pan Jaskulecki. Konia y zrzebaka, a miałem też z domu swoie kobyłę, trafiło my się przeieżdżać przez Koziebrody, zabrał my też konie, y mnie samego oraz y sukmie. ktore mnie kosztowały Tymfow Sto Dwadzieścia, y pobił mnie Jmć Pan Grabia młody, z tamtąd poszedłem staraiąc się o świadectwo że my źle było chodzić. napadłem koni parę w Jmć Xiędza Bromirskiego Kanonika Płockiego w Otolinie, y poszedłem nie maiąc na co konia uiąć do wsi y Kantarek wziąłem ze stayni, y uiąłem tegoż konia lepszego, y na nim pojechałem, wstąpiłem do Karczmy w Machczynie. zostaiącey, postawiłem konia u tylnych wrot. Jmć Pan. Kozłowski z Zaleskiem sługą pomiarkowali to że ja tego konia ukradł, wzięli mnie ze wszystkiem. Tego Konia niewiem czyli go. w Jmć X. Bromirski odebrał albo nie.. Nietrafiło my się też nigdy kradać tylko tego Konia y ten my się nieposzczęścił, podobnie y to mowiłem że będziesz tego. Mci Panie Kozłowski zato ~~iesz~~ wał

Sub Actis Feriae Tertiae post D. Exaudi p. Ao 1755.
In Siepre

Decretum Condescensionis inter GG. Mitodroskie et Sulborskie.

In Caa et actione Judiciaa infrascra inter GG. Adamum Mitodroski et Sigismundi Filium actt ab una, et Mariannam de Chylinskie Smi et G. Sigismundi Mitodroski, uti voti et G. Martini Sulborski Contem Rlctam Viduam Matrem, tum Josephum Stawski Martiannam invicem Conjugos, Annam et G. Petri Kaminski Contem Rlctam Viduam Helenam Virginem Innuptam Mitodroskie Smo Thoro procreatas Filias, denique Stephanum et Lucam Sulborskie 2do voto procreatos Filios et qdem Contem cum Mariti Virginem cum de Jure competenti apa 2do pt obtenere Contumaciae poenam Inhaerendo Juri naturae ac Maioribus Suis, alijsque documentis Caam praeter eluidantibus ad Judd praeseris parte ab altera Cittos exeo. Quia ipsi et qdem G. Marianna de Chylinskie Sulborska harissima Mater in Vidua Cistatu pt fata prioris Mariti Sui et Pli bati G. Sigismundi Mitodroski actoris Parentis existens Rgrum Inventariorum rerum mmbliu, Clenodiorum argenteriy, ac totius Suppellectilis domesticae n conscripsit, ad acta authca praevio Juramento n porrexit, Statum Substantiae integrae

in quonam flore fatis primi ôt Mariti de
relicta fuit p assam visionem n̄ descripsit,
imo in summum p judicium accidens
actoris detrimentum p cedendo, primo sum
mam Quadringentorum Tynphorum polorum ex
summa cingli Mille Tynphorum sup Bonis Kowa
lewo apud Rletam et Succres ôt G. Joannis
Mitodrozki haerente p ôt G. Sigismundum
Mitodrozki priorem Maritum in B. Trebna
locata et insera actorem modernum jure le
gitimo respiciens ôt G. Martino Sulborski in
scripsit, Stante Connubio Subalterno cum
Vario Marito Inventaria numerosa acto
rem spectantia amiserunt, clenodia ar
genteria alia quaeq mobilia divendi
derunt et dispserunt, Subditos p fuga
runt, aedificia Cmethonalia ruinarunt,
et in nihilum redegerunt, Campos sylvis
obruere p miserunt, Inseminationes u
trasq depcliderunt, p missis illatis injurijs
et damnis majorem causans jacturam
summam Centum Tynphorum polorum ex restan
ti summa Sexcentorum Tynphorum sibi actori
servienti pt subsecuta jam fata ôt G. Sul
borski Vdi Mariti sui GG. Stephano et Lucae
Sulborskim Filijs nescit quonam Jure ad
scripsit, reliquam summam Quingentorum Tyn
a Succentis ôt G. Joannis Mierzynski ad
manus levavit, G. Annam de Mitodro
skie Kaminska Filiam ultra p par
tionem

tionem Substantiæ Paternæ et ipsius Ma
ternæ exdotavit actorem modernum lin
ge a Substaã Paterna nihil tribuendo
alienavit, proventus cunctos et provisiones à
Sumã Mille Tynphorum polorum circiter per annos
quindecem stante vita Parentis acto
ris retentas Sumam alterotantos Mil
le Tynphorum polorum efficientes, ac post decessum
piedefuncti ol. Sigismundi Milobrowski
quottannis ol. Victricus percepit, ruinatis
desolatis et in nihilum redactis Bonis, a
lienatum actorem ulteriorem modum
vitæ tentantem blanditiosis persuasio
nibus per multos amicos, ex rne impossibi
lis gerendæ dispõonis in provecta ætate
ipsa q. mater conduxit, Curam ac dis
põonem omnimodam per actorem geren
dam pollicitata est, prout de facto domum
reverso Bona et dispõonem in possessionem
dimisit, cumitaque actor materno solida
tus promisso Seriam æconomiæ applicasset
Solicitudinem Substaãm per ol. Victriam
et matrem penitus ruinatam ad meli
orem reduxisset Statum Inseminaõ
nes Induxisset, ædificia alia restaura
set, alia de novo extruxisset, Inventa
ria accumulasset, illico præfata mater
malevolo cum actorem fervens animo
Eundem a dispõone alienare intendit, Et

Stephanum et Lucam Sulborskie ad mul-
tas inconvenientias et impedimenta in
re oeconomica subordinavit, p idq palpa-
bilem injuriam actori intulit, et nunc
cum suprascriptis EE. Sulborskie inferunt,
ipsiq denique EE. Stauscij Conjuges, Kamin-
ska et Milodrowska Virgo sortes ipsas re-
spicientes desolatas in possessionem su-
am apprehendere renuerunt, Quare
citant ad videnda et audienda ante omnia
condescensionem judicij sui ad fundum
assignari, ipsos vero EE. Sulborskie ma-
tremac filios ad conscriptionem Regestri
ac bonificationem desolationis bonorum
restitutionem inventariorum rerum mo-
bilium, argenterij, statuitionem subdi-
torum sententia judicij nostri stringi, in-
scriptiones p judiciosas sup sumas EE.
Suborskim et Kaminska Rlitae viduae
servientes alia quaeris documenta cum
p judicio Actoris subsecuta cassari sum-
mam mille tyrphos ad universalem
substantiam paternam regulari, ad
dandum calculum de perceptis proventi-
bus EE. Sulborskie stringi, compensatio-
nem eorum ac aliarum injuriarum damno-
rum, tum solutionem pensionum ac su-

ma

ma mille tymphorum pol. demandari, Advi
tali tamen ipsi G. Matri si quam ab ol. Acto
ris parente habeat, ex re abusus comi
si capari, sortes proportionatas DD. Mito
drowskie Scriptis ex dividi cetera pro exigen
tia Unionis et justitiae Decerni et Senten
tiari praesens. Alias Littere ipsa praemissa fu
sius Edisperente in diem hodiernam lege
cadente et provenjens Partibus ipsis Ut
tris quoque Et quae Actore G. Adamo Mito
drowski Bel. Plos. plur. Citata pro Interesse
G. Mariannae de Chylinskie ultimo
vota Sulborska pro G. Stephanum Sul
borski Filium Insorum pltend. plur.
pro Interesse DD. Stephani et Lucae
Sulborskich ac Annae de Mitodro
skie Kaminska pro eunae G. Stephanum
Sulborski Insorum Plenipotentem
pro Interesse DD. Stawskich Angum pro
G. Josephum Stawski Maritum suo et
Contis Suae nomine plur. pro Interesse G. Mi
todrowska Virginis Innuptae pro G. Jose
phum Stawski Actis Castrensibus Craco
viensibus 7. 5. pt. 7. Solemnia Sacri pente
costen. anno proxime elapso insorum
pltend. Coram Judicio praesens compa
rens et Secum judicii controversiae quibus

Partium controversijs coram se inductis
auditis hoc Iudicium decidendo Citatio
nem Partis actoreae suspensa decisio
ne Causae praeq necessariam esse con
descensionem Gg Camerariorum et vice
Notarij Terrium unius absentiam obstan
te ad fundum Br. Gebrna Censet, Qui
Gg Camerarij mutuo Partium Sumptu
praevia Partium avisatione tempestive
facienda p. T. S. pt. Tu Nativitatis S. Joan
nis Baptae proxime ventura in anno praeq
conducendi condescensuri ante omnia
Compotationem Regestri, Inventariorum
Monimentorum et rerum mobilium ac Sta
tus Br. fatis ob G. Sigismundi Mitodro
ski actoris Parentis derelictorum praevia Com
probatione p. G. Sulberskia Matrem juratio
nis injungent, ex traditionem eorundem
demandabunt, de deplatione seu
reparatione, proventibus auctis vel di
minutis in seminationibus ingerent, cal
culum si juste a quo provenerit, excipi
ent, Inspectiones si opus fuerit expedi
ent, legalitatem Transactionum seu
Inscriptionum cognoscent, resolvent,
cassabunt, annihilabunt vel approba
bunt, Summas aut a quo competerit
adjudicabunt, Solutionem dotum seu

exclusi

ex divisionem in dotibus Sortium pro parti
onatarum GG. Milodrowskim Sororibus decidit
Partesque in omnibus pretensionibus nihil in
tactum relinquendo moderabuntur, quo
rum decisioni Partes acquiescere tene
buntur, sub pena Bannis in eodem Trnd sup
parte contraveniente publicanda. Lu
ita pro Partem utramque pena Quatuor
decem marcarum polon. Judicio pro medi
um Parti pro Partem compensanda. Ju
dicio vero in instanti solvenda sub
pena Bannis ex Regno penalium publi
canda. Dtique eo cigore. Hieque in continen
M. R. G. P. Nicolaus Borowczyk de Boro
wice authiq et juratus etc. et quod eo
GG. Sulborska matrem Stanskie Cangs
Kaminska et Milodrowska Vgnem ad
B. Frebrna, eo GG. Sulborskie filius
ad B. Samborz sup Summam ibidem hae
rez F. 2. pt. 2. Rogationum pro ea and
pr tum et ejus primam etc.

Nro. Journału.	W Frydrychsdorach. Złt. gr. s.	W Dukatach Złt. gr. s.	W Kurancie i Monecie. Złt. gr. s.	In SUMMA. Złt. gr. s.	Nro. Journału.	W Frydrychsdorach. Złt. gr. s.	W Dukatach Złt. gr. s.	W Kurancie i Monecie. Złt. gr. s.	In SUMMA Złt. gr. s.

Nro. Jour nału	W Fry-drychs-dorach. Złt. gr. s.	W Dukatach Złt. gr. s	W Kurancie i Monecie. Złt. gr. s.	In SUMMA Złt. gr. s.	Nro. Jour nału	W Fry-drychs-dorach. Złt. gr. s.	W Dukatach Złt. gr. s.	W Kurancie i Monecie. Złt. gr. s.	In SUMMA. Złt gr. s.

Nro. Jour nału.	W Fry- drychs- dorach. Złt. gr. s.	W Dukatach Złt. gr. s.	W Kurancie i Monecie. Złt. gr. s.	In SUMMA. Złt. gr. s	Nro. Jour nału.	W Fry- drychs- dorach. Złt. gr. s.	W Dukatach Złt. gr. s.	W Kurancie i Monecie. Złt. gr. s.	In SUMMA. Złt. g

