PL_1_23-5-12

1. NR I NAZWA ARCHIWUM	2. NR ZESPOŁU	3. NR SERII
1 AGAD	23	5

4. Nazwa zespołu:

Płockie ziemskie decreta (II)

5. SYGNATURA:	6. LICZBA ~~STRON~~:	7. LICZBA SKANÓW:
12	Kart: 263	569

8. DATA WYKONANIA:	9. NAZWA PRACOWNI:
22.02.17	PTH

10. UWAGI:

1a => karta dodatkowo zapisana.
40a => karta dodatkowo zapisana jednostronnie (zapisana jest strona 40a verso).
61a, 61b => karty dodatkowe zapisane (k. 61a jest zapisana jednostronnie).
108a => karta dodatkowo zapisana jednostronnie.
150a => karta dodatkowo zapisana jednostronnie.
178a, 178b => karty dodatkowe zapisane jednostronnie.
208a, 208b => karty dodatkowe zapisane jednostronnie.
213a => karta dodatkowo zapisana jednostronnie.
224a => karta dodatkowo zapisana jednostronnie.
Brak k. 258 (po k. 257 jest k. 259).

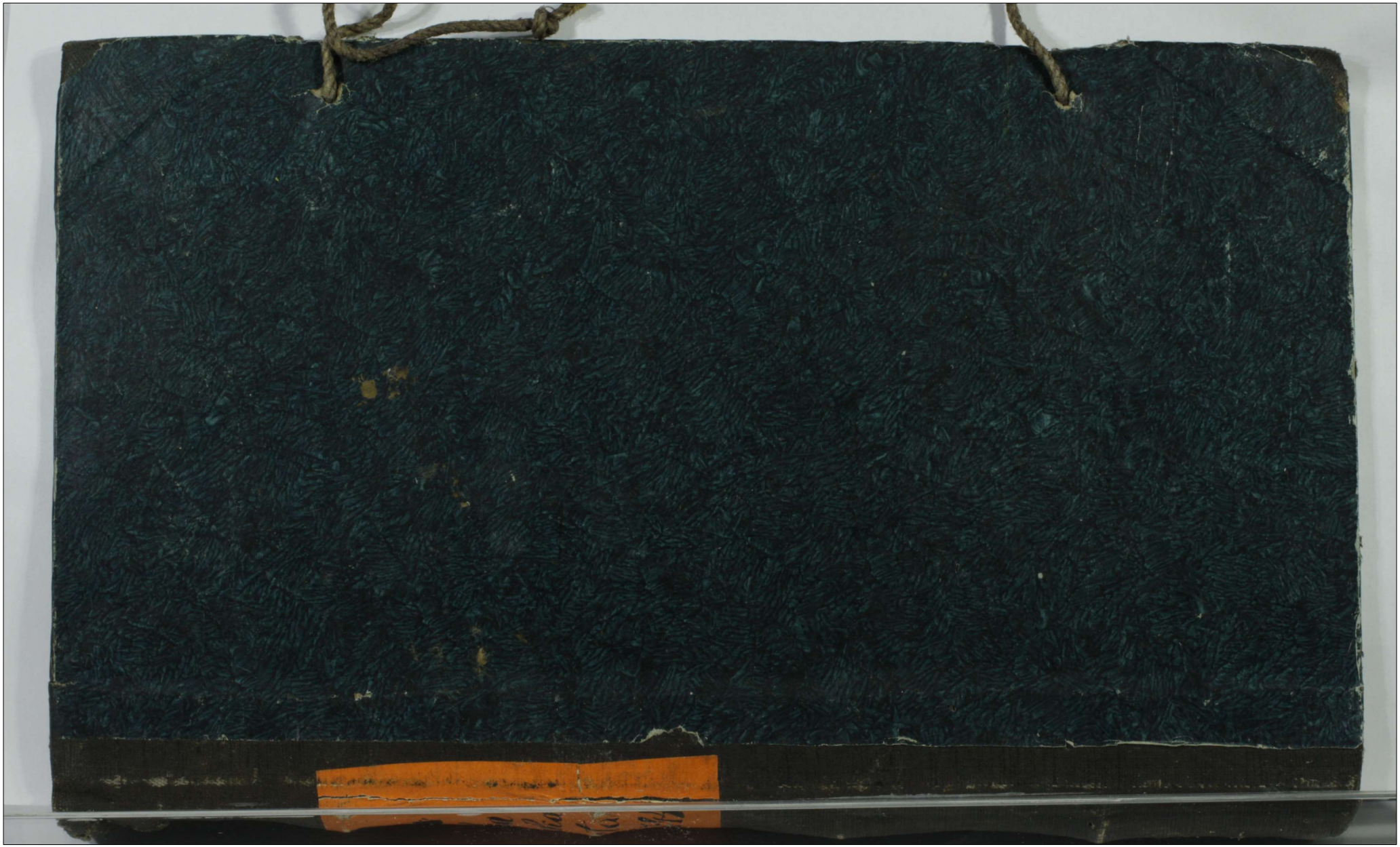



12

Terris Plocensis

Decretorum

1740 – 1744.

d 1 Października 1864 r.

Lend



Adjudicata 72 ante Agnethis Vet Martyris
1740 anno

Novum

10

Feria quarta post praedium Tyg 3
6

Quaestum pro re Kemsky

Inv. 114

Actum in Płocko in Terminis Communibus Terrestribus Feria Secunda ante Festum Sanctae Agnethis Virginis et Martyris proxima anno Domini Millesimo Septingentesimo Quadragesimo Coram MM Paulo Francisco in Jaroszewo Jaroszewski Judice Paulo in Niedzbórz Bogdanski Subjudice Adamo in Grymbiele Jezewski Notario Terrestribus Plocensibus in praesentia MM GGae Nobilium Joannis Sigismundi Rościszewski Vexilliferi Zawskrzensis et Vicecapitanei Castrensis Palatinatus Plocensis Ignatij Gembarth Subjudicis Terrestris Dobrinensis Thomae et Faliani Rościszewskich Vexilliferiae Zawskrzensis Antonij Bagienski Camerarij Terrestris Vnotarij Castrensis Plocensis Francisci Dembowski Thomae Jaroszewski Vnotarij Terrestris Plocensis Josephi Kruszewski Vicesgerentis Bartholomaei Gościcki Joannis Chmielewski Adami Bojanowski Burgrabiorum Castrensium Plocensium Francisci Lipinski Casimiri Koskowski Stanislai Miszewski Lucae Malewski Alberti Machczynski Alexandri Bitkowski Josephi Goslicki Instigatoris Terrestris Plocensis Laurentij Dłuniewski aliorumque plurimorum nobilium ad actum praesentem congregatorum nec non Mlis Rni Gnatis Honesti Josephi Gajowicz de Płocko Authentici et Jurati ad actum praesentem acclamandum assumpti et eundem acclamantis

4

Coram quibus Mficus Judice et Subjudice Terrestribus
Plocensibus Mficus Adamus Jezerski Notarius
Terrestris Plocens Juramentum Corporale Super
hoce munus Officij Suj Notariatus Terrestris
Plocens benigniter Sibi a Sacra Regia matte colla-
tum rotha in Statuto Rni descripta et per Mfi-
cum Judicem Terrens Plocens Sibi deprompta
observata praestandorum Juramentorum Solennitate
debita ad Immaginem Crucifixi Christi Domini
fecit et praestitit Tumquoque et Gnsi Antonius Bo-
gienski Notarius Castrens Plocens Ac Thomas Jaro-
slewski Super Notariatum Terrestres Plocens a
Mfico Notario Officia Sibi gratiose collata Jura-
menta Corporalia in facie totius Judicij rotha Sibi
de Statuto Regni deprompta observatis Supra
Scriptis Juramentorum praestandorum Solennitatibus fe-
cerunt et praestiterunt Super Camerariatum
a Mfico Judice Deo et Sancta Jesu Christi
Passione ita ipsi adjuvante

Paulus Franciscus Jaworski Judex Jonis
Ptty Plocensis

~~111~~

2

Consors Gnsi Joannis Harski Actt con G Josephum Zeltewski Judicial Castr Plocen

In Tl: ex adtitatione lucrum Solutionis Summae una cum provisionibus idq in instanti sub poena bonitionis quae D A et R mit

[illegible] Zeltewski filius Cttus

Liber 12 Terrestris Plocensis Decretorum ab a° 1740 a° 1744

[illegible] Terrestris et Castrensis [illegible] Josephum Strzeszewski

[illegible] Solutionis [illegible] Bojandski B Cttus

Successores ad 7. Adam Araszewski Actt con Consortem G. Sniegocki et Valeos Cttus

~~Arestat G Alexander~~

In Tl: ex adcitatione lucrum ~~[illegible]~~ conscriptionis inventariorum et rerum mobilium extradicionis monimentorum ac solutionis summae una cum provisionibus pro quibus res est in instanti sub p. P. B. quae D A R

Arestat G Alexander Bretkowski

Mell Harzymbscy Conjuges Actt con Famatos Wilgienskie Incolas Civitatis Plocen Cttos

In Tl: ex remissione lucrum Solutionis Summae una cum provisionibus pro qua res est idq in instanti sub poena B. quae D A et R

Arestat Mlis Judicialis H Josephus Gajowski

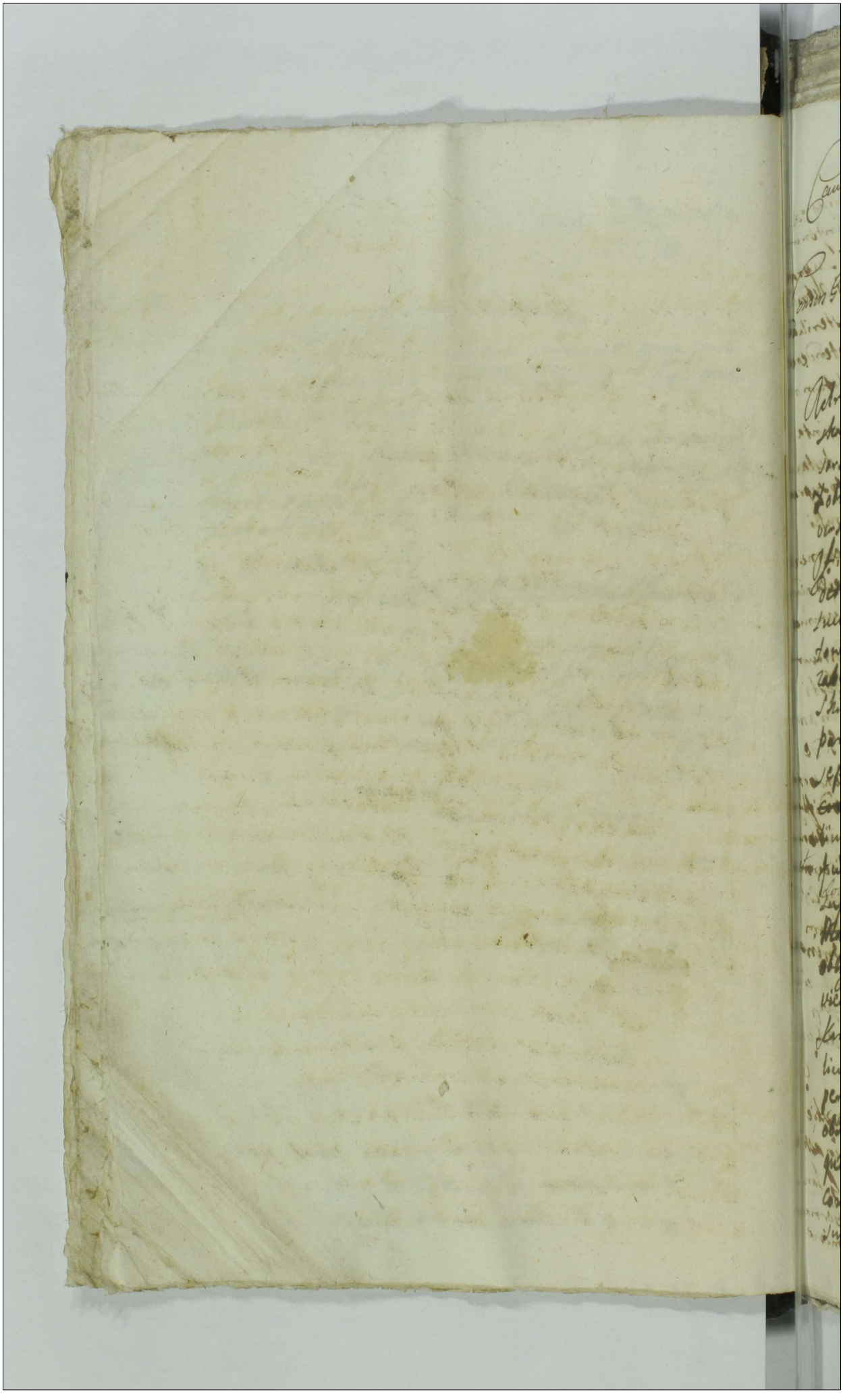

Causa ex Arresto Fedae ante Festum Sanctae Agnethis Vet Martyris 1740

Censor G. Joannis Karski ad Cons. G. Josephum Zoltowski Judicii Castrensis Plocensis Cath.

Actrix G. Helena de Brumirska primo Zultowska ad presens secundi nuptus G. Joannis Karski Consors in assistentia M. Ignatij Gebarth sub Judicio Zobrinensi personaliter Citatus personaliter Judicium Controversijs partium ex auditis resolvendo remissionem ab Officio Castrensi Plocensi ad Judicium suum factam decidendo ad citationem partis Actoreae ad Judicium suum editam licet quidem olim G. Joannes Zultowski Contractu certo sponsalitio inter G. Helenam de Gebarthy olim G. Mathej Brumirski relictam Consortem viduam ab una et Ipsa parte ab altera die prima Februarij millesimo septingentesimo trigesimo primo in Bobkowo Rohny conscripto summam duorum Millium ~~compensando~~ G. Helenae Brumirska futurae consortis suae ~~contractu praefato~~ ~~supra~~ ~~Lotis~~ ~~consensum~~ ~~supra~~ ~~scriptam~~ G. de Gebarthy Brumirska Matrem ~~utilis~~ ~~suae~~ ~~concessam~~ ~~inscribendam~~ ~~se~~ ~~obligaverat~~ ~~ultimaria~~ ~~q~~ ~~dispositione~~ ~~suae~~ ~~die~~ ~~testamentaria~~ vicesima sexta Aprilis Anno supra expresso in Kamionki facta summam eandem duorum Millium Moderna Actrici pro tunc consortis suae per Successores suos scilicet Modernum Statum obstrinxerat ~~quoniam~~ ~~Judicio~~ ~~suo~~ ~~deductum~~ ~~est~~ quod ex redditis sibi assignatae post praedictam Consortem suam nihil quidpiam participavit summamque nullam ~~participavit~~ ~~percepit~~ id circo non posse

Modernam ~~Citatam~~ actricem Summam superius ex
pressam duorum Millium ~~Polon~~ Tinfonum
Polonicalium a Citato G. Zaltowski supra
scripti olim G. Joannis Zaltowski Actricis
Mariti ~~p~~ fratre germano et post sterilia
Ipsius fata successore naturali pretendere
Juditium ~~declarat~~ sententiat nō nisi sopiendo totum ne
gotium causæ videlicet pro ovibus quadraginta ac
summam ducentorum Tinphonum ~~tot~~
~~in~~ provectibus funebralibus testamento supra
specificato actrici assignatis ~~ac~~ tunc Crinilli
nec non ad actricis proprio p defunctum mantum dictadi
Summam centum Imperialium concernere
eandem Actricem debere declarat decernendo
quatenus Idem Citatus G. Zaltowski Summam
eandem centum Imperialium per Juditium
suum moderatam in et pro Vigilia Festi
Nativitatis Sancti Joannis Baptistæ in anno
præsenti proxime ventura eidem G. de
Brumirskie ad præsens G. Karoli Consorti
actrici Modernæ sine quibus vis Juris diffugi
is solvat et enumeret sub pœna Banitionis
in casu nō solutionis in eodem circa ma
nifestationem publicanda luita per Citatu
pena trium Marcarum polonicalium
Parti et Juditio totidem ~~Juditio in instan~~
ti Parti circa solutionem summæ Juditi
instanti solvendæ movit pars citta nō ad missa
Successores olim G. Adami Strassowski ad eorum
Consortem G. Sieczocki et alios Citatos
Actorea p G. Mariannam de Straszewskie
G. Casimiri Rogozinski Consortem in assi
tentia eisdem sui Mariti suo et G. Lau
rentij Straszewski Fratris sui Germani
nomine

nomine personaliter ~~pro~~ citata pro interesse
G. Alexandri Barcikowski per G. Adamum Boia
nowski quoniam principaliter cita G. Snie
gocka praesenti in termino disparet et se
condemnare permittit per indecausa praesens
cum comparente suspendit ad convictionem
disparentis super qua disparente iterum
post arestum similis condemnatio prout
in simplici Regestro continet

M.M. Narzymskiey Subdapiferi Podoliae Conjuges
Actores cum Famatos Wilgienskie Conjuges Cit.

Actorea per M. Casimirum Narzymski Subdapif.
Podoliae suo et consortis suae nomine personaliter
citata per Famatum ac spectabilem Stanislaum
Wilgienski suo et consortis suae ac aliorum
nomine personaliter scribunt partes ampu
tatis omnibus dilationibus ad sequentes T.C.

Relicta olim G. Martini Dziegielski et alij actores cum
G. Laurentium Mossakowski B. C. Plag. Cit.

Actorea per G. Helisabetham Machcienska olim
G. Martini Dziegelewski relictam consortem
suo et Filij sui nomine personaliter citatae perso
naliter ad effectationem partis citatae dat ad dilatio
nem monimenta causam praesentem sufferentia
ad sequentes T.C.

Illustris Admodum Rendus Felix Cieslinski Praepositus Zagrobien.
et alij actores cum M. Ignatium Gembarth Subjudicem Trib.
Dobrinen. Cittum

Actorea per Illustrem admodum Reverendum
Felicem Cieslenski Praepositum Zagrobien. suo
et Fratris sui nomine personaliter citatus personaliter

Foro ad invento partibus ~~[illegible]~~ procedere
mandatis in procedendo Iuditium ulteri
oribus partium controversijs exauditis decidendo
citationem partis actoreae ad Iuditium suum
editam necessariam esse condescensionem Iudi
cij sui unius duorum se ex M. Iudicibus absen
tia non obstante ad fundum Bonorum Cie
slino ~~molendinumque~~ quod Iudicium per par
tem utramque mutuo sumptu conducendum
~~ex~~ pro Feria 2. post Dominicam Iubilate An
praesenti proxime ventura condescensurum
de molendino et agris ad versus cuius
agros et in cuius partium fundo existunt
considerabit Iura partium cognoscet et liqu
dabit ~~et~~ liberam molituram ad metretas ex molendino
cui competeris applicabis inquisitionis si
opus fuerit expediet et in omnibus preten
sionibus ac pretensis metretis partes
decidet et moderabit cuius decisioni eedem
partes parere debebunt et tenebunt idque su
pena Banitionis quae interponit ~~[illegible]~~

Officius Iosephus Wyrzycki Notarius Terrestris et Castr
Terrae Zacrocinensis ad [illegible] Iosephum Strzeszewski
~~[illegible]~~ Non sunt

5

Actum in Płocko in Terminis Communibus Terrestribus Vigore Constitutionis ex acclamatione incidentibus Feria secunda pridie Festi Sancti Nicolai Episcopi et Confessoris Anno Domini Millesimo Septingentesimo Quadragesimo Coram Mficis Paulo Francisco in Jaroszewo Jaroszewski Judice Paulo in Niedzbórz Bogdanski Subjudice Adamo in Jezewo Jezewski Notario Terribus Plocen. In presentia Mficis Gnosorum ac Nlium Antoni Kobylnicki Subdapifendae Vipogrodien. Antony Bagenski Francisci Lipinski Camerariorum Terrestrium Josephi Kruszewski Adami Bocanowski Bartholomaei Goszczycki Feliciani Kisielewski Burgrabiorum Castren. Plocen. Alberti Machczynski Valentini Cetkowski Casimiri Brochocki Stephani Rybicki Laurenty Zgłenicki Josephi et Adami Strzeszewskich Nicodemi Sielski Mathiae Okręgski Josephi Goslicki Instigatoris Jud. presens Nec non Mlis Rcis Gnalis Josephi Gajewicz de Płocko Authentici et Jurati ad actum Praesentem assumpti eundemque acclamantis

Demone adjudicatt Tynfores 7.
Item tynfów 19 y groszy 6.

6

Relicta olim Gnosi Martini Dzięgielewski et aly actt cong Gnosum Laurentium Mossakowski BC Florez Citt

In H. L. Solutionis summ. pro quo res est ... [illegible]

Arestat G. Antonius Malewski

G. Valentinus Cethowski actor cong Relictam et Successores olim G. Joannis Stawrzypinsky et alios Citt

In H. et R. ac adutione Capitulo Sen. ... actio Spiritualitas ac alys Transactionibus L. Solutionis summ. ... [illegible]

Arestat G. Franciscus Kulinski

Id actt cong eosd Citt

In H. et R. ac adutione B. D. Aest.

Arestat Id.

G. Stephanus Rybicki et aly actt cong G. Bartholomaeum Matowieski et alios Citt

In H. et R. ac adutione L. Solutionis summ. ... [illegible]

Arestat G. Antonius Malewski

S. G. Zakroczy et alij actt. cons. Successores olim
Perillustris et Reverendissimi Theodori Sta-
chlewski Custodis Cathedralis Plocensis citt.

In Cet. R. Lum solutionis summae
unicae per usum quae res est in Instanti
sub praemissa Bqvo Dilectae
Arestat. G. Albertus Machcinski
Successores ol. G. Adami Straszewski Actt. cons. G. Snie-
gocka et alios citt. ac Imp. Summae in B. Ramułowko

In Cet. R. Rem. L. ulterioris fe. ctis
faciendae Eni et Kmitto ad M. Lou. Capmen
sub Ad. antonius Eius Imp. quae ac ipsi quae
sine Imp. est Bqvo Dilectae
Interesse Impugnatorum Arestat. E. Antonius Malewski
Interesse Valuer. actt. G. Sniegocka
Relicta ol. Nlis Martini Tęski actt. cons. nn
Lisickie et alios citt.

In Cet. R. Lum solutionis summae unicae
per usum ablat. per veniens per quae est in
Instanti sub praemissa Bqvo Dilectae
Arestat. G. Franciscus Szulinski

M. Josephus Wągrodzki Notarius Terrae Zakro-
cimensis actt. cons. G. Josephum Straszewski
citat.

In Cet. R. Lum solutionis ut supra
Arestat. E. Antonius Malewski

Successores olim Nobilis Agnethis Machczynska
Virginis innuptae et alij actt cons Illmi Ficum
Stanislaum Niszczycki Castellanum Sanguszcz
Citt
In Cl. Lum Solutionis summae pro qua resest
in Instanti sub pr. na B. qua D. Actt
Arestat G. Josephus Goslicki

Relicta olim N. Simonis Karwowski actu et cons
Successores olim G. Ludovici Karwosiecki et alios
Citt
In Cl. et R. L. Solutionis summae Curiae pro
qua resest in Instanti sub pr. na B. qua
D. A. et Remittitur Arestat G. Franciscus Szulinski

G. Josephus Zoltowski Actt cons Illres MM. Za-
moyskie Palatinae Smolenscen Citt
In Cl. et R. Lum Solutionis summae pro qua resest sub
na B. qua D. Actt
Arestat G. Joannes Chmielewski

G. Antonius Zglenicki Actt cons Successores olim G. Sta-
nislai Rosciszewski Citt
In Cl. et R. L. reproductionis Juris v. in defe-
ductionis Condescensionis de Bonis ad
addit officium Competens videlicet G. Cam. et Ple-
nus qui pro pro juxta pro usum
Arestat G. Franciscus Szulinski
Paulus Franciscus Jaroszewski Judex Terrae Plon

H 8

Causa ex Arresto pridie Festi S. Nicolai A.D. 1740

G. Zołtowski Judicial. Crene Plocene Actor. G. M.M. Zamoyskie Palatinial. Smolescene citatus

Ad Dryst. Citatus p. G. Joannem Chmielewski ad Resitu nem ejusdem Datum Dilao majoris JM. Joannis Zamoyski Capreo Rostocensi ex quo Causas tum Judicis Intrinsece cum Cathedris Suspensa ad Sni Lublinen. attentat qui probabit Documentis nexa Legem

Sequentes H

Relictus ob N. Simonis Karwowski Actor cone Successores ob G. Ludovici Karwosiecki et alios Citatus.

Ad Dreas p. G. Bartholomaeum Sosczycki Pleni potentem Inscriptum Citatus p. G. Franciscum Skulenski ad affectatum nem Partis Citatae Datum Dilao ad Monimenta Causam presentem Impugnantia ad

Sequentes H

G. Antonius Zglenicki actor cone Successores ob G. Stanislai Rosciszewski Citatus

Ad Dryst. Citati Successores ob G. Stanislai Rosciszewski Minorennes p. G. Antonium Malewski Judicium Controversys Partium auditis Resolvendo Remissionem ab officio Judicis ad cen Judicium suum factam Suspensa decisione Causae p. Tempore

Ide
Necessariam esse adcitationem Tutoris Lucrum et Stani-
slai Rzewuski ad presens minorennium quorum Mo-
norennitatem probabilitatem Pars Citta in sequens assigna-
torum circa possessionem Bonorum fatis obejudicatis
Rzewuskich existentibus per Gaudium per eosdem Judi-
cis sequentibus prestandam censet Quam Pars
adcitare adcitandi vero comparere sub pre-
na Banitionis ~~in Casu Cor~~ in eosdem sequentibus publi-
canda

Causa ex Arresto.
Relicta ob. G. Martini Dzięgielewski et alij Actor cum G.
Laurentius Mossakowski B.C. Plocen. Citat.

Actorea G. Helisabetha Machczynska
ob. G. Martini Dzięgielewski Adulto Consortem Vi
dua suo et Filij hij nunc pro tunc Citatis pro tunc Judicium
Controversyi Partium auditis et bene discussa
siquidem Judicio suo deductum est summam Mille Non
gintorum Tynfow et quidem G. de Machczynskie Dzię
gielewska matri actoris nongintorum Evo: de Dzięgie
lewskie Mossakowska Filiae ejus Mille Tynfow pro ob.
G. Lucae Mossakowski Coram actis Cl. Plocen. F. 3 pro
Festum Visitationis B.V.M. in Ao 1727
Inscriptam esse: Eandemque Summam in Bona
Bruszczyno pro ob. G. Gregorium Mossakowski Filium
manutum eundem G. Dzięgielewska
ejus Jure perpetuae donationis a GG. Lasseskie in
Ao Eodem dedata Contractus die 9 July quaesita Conver
sisse ac circa Subalternam resignationem eorum
Bonorum Vigore Contractus Inter ob. G. Gregorium
Mossakowski et Insum Smoniewski V.N.T. Vissegrod
dedata ejus in Bruszczyno die 25 Junij 1733 Indigen
tem Locatione esse Licet si subsecuta de Eadem Sum
ma tam per actricem matrem quam Filiam ejus G. Ma

Coram officio Contrar. Plocensi in et pro Vigilia
Festi Nativitatis Joannis Baptistae pro nunc
Deo dante Ventura 1741. absque omnibus Juris
affigy[illegible] solvat et Realiter Enumeret sub
pena B: quod D. et Serenissimus Publicandi in Casu Contra-
ventionis in Ipsa Circa Manifestationem Pu-
blicandi Conservatur pro expedito Lucro Collo
pena 3 mnm Dd. Dicti Circa Solutionem Juris
Judicio in Intentio sub pena B ex Regio Radicali
et Publicandi Subsecta processu Juris Communis Sol-
venda ad Extremum quo Spectat Inscriptionem
super summam Quartam Tyn. pro Joanne Falecki
in personam N: Lucae Mossakowski supra Seri
S: Gregorii Mossakowski ex Oppido S: Dzieglewskiego
Generali Filij in Subsidium armorum Existentes
Coram actis C. Ussoff 23 in Vigilia Festi SS. Petri
et Pauli Apostolorum Anno 1735 recognitis Eandem
Inscriptionem ad S. Laurentium Mossakowski
Consensit et Applicat. Decretum
Exrationibus Judicium Juris pro ventis
Et Praevia Locatione summam S: Franciscum
Dzieglewski ad monoremis Concurrentibus

G. Valentinus Cetkowski Actor contra Relictam et Successo-
res Joannis Starorypinski Cit.

Actor pro Citatu Relictu et G. Joannis Starory-
pinski suo pro Interesse tantum pro Interesse
Religionis Citatus pro G. Francisco Stalinski
Tenori Comparentem litteras producere Plenipoten-
tiam a Principalibus suis idque in Instanti et Licet
pridem Comparens DD Starorypinskiis Dilationem Exem-
ptus G. Francisco Starorypinski uni ex Citto affectu
quoniam Literas Mandatorias ab Illmo Sto Ber-
citatum Dnis Duci non producit. Paccatus Respublica
Extat proinde amputata Eadem Dilatione Pro-
ducat Plenipotentiam Is idem Comparens Instan-
tanee Movit Citta pars non admissa utique ob
Seria Tandem quoniam Plenipotentiam G. Fran-
cisco Starorypinski suo et Fratrum et Sero-
rum Suarum nomine in Castro Plum de pro Dnia
Jubilate recognitam producit proinde sufficien-
ti Comparitione adinventa Partibus
Expari Mandat in Experimento Tenen-
dorere de Termino et Contentis Docuit prosequantur
Movit Citta pars Citta non admissa in prosecutione
protestatur Judicium Comparte reprotestatur in Prosecu-
tione Judicium ulterioribus Controversys Partium Ex-

ditis

Suit. n. autem Successores suos totaliter Imperatoris
proinde approbata ejusmodi dispositione ad Quatenus
Illustris Mgis Castellanus Cattus Vigore Inscriptionis
sub Coram Actis praesentibus Plena Feria Eda ante Festum
S. Margarethae Vet Martyris in Ao 1737 ipso
nam NN. Machcinskich recognitis summam
Eandem Quingentorum Triginta Trium Tyn
fonum et Sextarum unius Poloni tam Conventibus
et Ecclesiis in suffragium Animae Pdicti Sgo Agnetis
Machcinska Sterelitter decessae ~~qui Suoribus ejusdem~~ videlicet
summam Trecentorum triginta Tynfonum juxta
obloquentiam Testamenti ejusdem Aliquid illorum
~~ad manum~~ qui Suoribus ejusdem residuam summam
nempe NN Mariannae N Mathiae Obrzempskiae
Barbarae N. Andreae Bronowskiae Machcinskiae
Conjugibus sortibus et quidem NN Obrzemskiae
summam ~~octuaginta~~ Centum Sex ~~[illegible]~~
Decem Tynfonum et Sextarium Duorum Inclusa
in eadem summam Conservatione ejusdem NN Obrzemskie Conju
ges in Vita et Statu Imbecilli ejusdem S. Agnetis
Machcinska praestita summa Triginta Tynfonum
sine Locatione solvenda. N vero Bronowska
summam Octuaginta Sex Tynfonum et Duorum
Sextarium Poloni efficientem insimul juncta

summa

14

Kiszelewski Judicium Controversys Pactorum Accedentis
suspensa decisione Causam praesentis Comp. robet
Actor Stanislaus Wilgienski prout summam
orginalem Trium Millium Tynfow a S. Sebastiano
Małachowski non majorem tantum modo mutuo accepit summam
quam scripto per eosdem FF. Wilgienskie Plorum die
20 Junij mai 1734 datam expressa videlicet
Septem Millium Septingentorum Tynfow Ex Pro
visionibus quidamis ad summam supraferam
per S. Małachowski quidamis adscriptam ac
cepta est: et quantum realiter provisionis a summa
supra expressa Trium Millium ejusdem S. Małachowski
persolvit. In sequentibus H. pro quo praestita Comparet
tionem vel Judicium Decernet id quod Jurisdicit

Relicta olim Grosi Joannis Karski cons
Grosum Josephum Zoltowski et Impugna
tores Bonorum Kamionki Citt
Affirmat S. Bartholomaeum Goszczycki Inscriptam Plenam
Citatus pstr Judicium Controversys Partium
Exauditis et bene Intellectis Resolvendo Remissio
nem ab officio Burgrabiali Castr. Plenae ad Judicium
huiusfactam Licet quidem Idem S. Zoltowski Citatio
nes Prosecutoriales Ultra Decretum Judicij hac in Cau
sa Prolatum Inscripsit verum quoniam recedendo
ab eisdem Prosecutoriis huius Judicij Loco Solutio
nis summam G. Actrici adjudicatam Dimissi
onem Sortis proportionatam erga alios Creditores
ad Bona Kamionki et G. Joannis Zoltowski Fra
tris Germani Citatis Stantes Decessi Concurrentes ac Ex
de Condescensionem affectat per inde Judicium Necessa
rium esse Condescensionem G. Camerariorum Tenuit Plus
ad Bona ead. Kamionki Censet Quod G. Camerarij
Captatis Tempore mutuo Sumptis Juris avisatione tamen
Condescendi et Condescensari Qualiter Substantiae
et Documentis per Partes et Creditores repositis Considerari
Cognoscent. Cognitaque eadem Substantia Mobili et
Immobili Jura Creditorum et G. Actricis Connotatum
Liquidabunt et Eandem Substantiam Inter Credi
tores proportionate juste et adequate Exdivi
dent Dispartientes Partes finaliter Inconnexas

Successores D. Adami Strzeszkij Actis cen-
sis Miegocka et Ego Burmistrz in Camenka
Abrahamo Kazimirowicz Rozzynski pro expensis
Actoratus et Judicium p. Theresiam de
Ilowa Mielzynska ad Actum Miegocka in causa Pi-
lenzowskie ad Actum Miegocka in causa Pi-
tri Kwapie Exekucyi et Interesse D. Adam
Barickie Kij Landowi Malewskie Judi-
cium Terrei Actum ac Compertatorem
Regestri rerum Mobilium Actis D. Adami
Strzeszkij deren Consignati Actum Miegocka Exhibi-
tum Strzeszkij de qua instantia et Petitum
Exhibitum Strzeszkij de qua instantia et Petitum
Connotationes Certas non nullam rerum
pro Successore et Strzeszkij non nullam ven-
ditionis Strzeszkij de Actum Miegocka Exhibi-
tum Strzeszkij de qua instantia et Petitum
Connotationes et
Actum Miegocka Exhibit

Loc

Trecentorum Tynfforum Polonicorum ex summa Quadringentorum
pro D. Matthiae Lukoski Coronatis Castr. Plocen. Feria 2
post Festum S. Marcarellae Vet. M. in Ao 1727 in persona
N. Martianae Brochocka N. Martini Deski Consortis
Inscriptae restantem Inscriptioni ejusdem anni cum Usu
ne ab anno 1736 ad Annum Pontificatus Inclusive ad Vigiliam
Festi Natalis S. Joannis Baptistae pro Medium Computandum
pro Securitate ejusdem summae ac in personam persolven
tis faciendae et Recognoscenda Cessione # Lucta pro Cl.
poena 3 mm Lpp Parti circa solutionem summae
Judicio vero in Instanti solvenda solvat et Enume
ret sub poena Banitionis in Casu Contra ventio
nis in Ibidem circa manifestationem publicandae
de ~~Integra~~ summa Trecentorum in personam persolvendae
de summa vero Centum in personam filiorum suorum D. Matthiae
Lukoski uti pro ipso persoluta Coram officio Castr. Plocen.
in et pro Vigilia Festi Natalis S. Joannis Baptis
tae proxime Venturae.

122

84 3

24
24
25
48
24
120 2

Actum in Płocko in Terminis muribus Terrestribus Feria secunda post Festum Sancti Michaelis Archangeli proxima Anno Domini 1741

Coram mcis Paulo Francisco in Jaroszewo Jaroszewski Judice, Paulo in Niedzborz Bogdański Subjudice, Adamo in Jezewo Jezewski Notario Trnibus Plocen in Gentia mcmmm ac Gnwtorum Joannis Strzeszewski Subjudicis Trnis Plocen Francisci Lipinski Antonij Bagińskij Vicenotarij Castren Camerariorum Trnis Plocen Antonij Malewski, Adami Bojanowski Bartholomaei Gościcki, Antonij Chmielewski, Adami Tański B. C. Plocen Martini Kwasieborski, Andreae Turowski, Josephi Parentis et Valentini Filij Zołtowskich Joannis Linczewski, Pauli Stawiski, ac aliorum plurimorum Nlium ad actum Congregatt nec n mlis Rni Gnalis Pwrdi Simonis Kraiewski de Sarbiewo authi et Jurati ad actum Pr acclamando assumpto.

G. Josephus Zołtowski Judicia Castrensis Plocensis Actor Con. MM. Zamoyskie Palatinissa Inmolensis Citatus

In Tb. lucrum solutionis summae una cum provisione ab eadem proveniente sub P. Ad. D. A. et R.

Arest. G. Petrus Napiurchowski

N. N. Sąchocka et Bojanowska Virgines Actor et alij Con. N. Andream Turowski Citat. ac alios.

In Tb. et ex remissione ac adcitatione lucrum solutionis summae una cum provisione ab eadem proveniente pro quare est sub P. Ad. D. A. et R.

Arestat Citatus.

G. Stephanus Rybicki Actor Con. GG. Barcikowskie et Imp. B. Barcikowo Citat. ac alios.

In Tb. ex remissione lucrum ulterior forti faciendae executionis et R. ad M. loci Capitaneum.

Arestat Ministerialis

G. Casimirus Rogozienski et alij Actor Con. G. Theresiam Kozie Crocka G. Valentini Sniegocki Consortem Citat.

Arestat [illegible]

In Tb. ex remissione lucrum ulterior fortis faciendae executionis et R. ad M. loci Capitaneum

Arestat N. Martinus Kwasiebowski

C. L.
S. Petronella Ciołkowska Virgo et alij Actor Cum
Successores ad S. Antonij Ciołkowski et alios Cit.

In C. ~~Lud~~ B. Detetk
Ar. S. Joannes Chmielecki

t. ex R. L. Provi
Venerabile Capitulum Plocen. Actor Cum M. Joanne
Kawłowski Subdapiferum Vipsogrod. Cit.
et alios.

In Ex Rempone Lud. Solutionis
Praesentis a primo proveniente
et quatenus et in instanti subpoena
B. quae Detetk Rentur
Ar. S. Thomas Jarosecki

t. L. S.
Relictae ad N. Simonis Karwowski Actor Cum Successores ad S.
Ludovici Karwosiecki et alios Cit. Dos.

In H. Lud. Solutionis primae unicae
et usurarum ab eadem Provenientibus subpoena
B. quae Detetk Rentur
Ar. S. Antonius Chmielewski

Paulus Franciscus Jarosewski Judex Terrae Pattus
Praesentis

Causa ex decreto Cur Ecclesiastici Dni Decani Sandecensis post Festum Sancti Michaelis Archangeli proxime elapsi Anni 1742

Nobilis Sochocka et Nobilis Jaroszka Virgines Nuptae Stilli coram Nobili Andream Turowski Citatae

Nobilis Joannes Sademski Victimum meum Nomine Nobilis Joannis Jaroszka Patris Nobilis Catharinae Jaroszka Nuptae Stilli (citatus) Nobilis Andreas Turowski [illegible] Controversiis Partium Examinatis et bene intellectis Advocatis Utrinque Rempsimul ob oculos Utpote Judicialiter tum bene Contra dictionem assumptum Vacationibus adpensis Judex Demum Decretum Sententiale Definitivum et Citatam

est proinde Praenotorum eandem S. Sniezocka ad Comprobationem
Iuramentum adinvenit decernendo Quatenus Comprobet in eam
Iuramenti Rotha[illegible] prout in rem et necessitates varias
ejusdem S. Strasecki maritis summas in parata pecunia
tam suas proprias quam et S. Fekiski apud se haerentes erogan-
bat et onera summis ejusdem realiter et effective exolvebat
Comprobet idque in Instanti additi praestitit Qua Comprobatio
ne attenta siquidem summis Iuramenti ~~[illegible]~~ summam
sexcentorum Iustae ad Compensavit proinde Iudicium
eandem summam non posse praetendere Actoream Partem
censet ~~[illegible]~~ Imo eandem Inscriptionem cassat perpe-
tuumque ab utrinque Partibus et ~~adultera~~ ~~[illegible]~~ interpo-
nit silentium Quo spectat Arestum ~~[illegible]~~ summam mille [illegible]
nis Bonis Novo haerentem interpositum Iudicii ~~[illegible]~~ hoc
ce arestum relaxat Cacabulum S. S. ~~[illegible]~~ Rozdynsky acti ~~[illegible]~~
S. Sniezocka uti summam centum Iustae in eod. Cacabulo habenti
Extradat in praesentia [illegible] et Dicum [illegible] ~~[illegible]~~ in spatio
Duarum Septimanarum sub praenotatis in primis [illegible] Contraven-
tionem Publicum [illegible] Actorea pars non admissa uti a re Iuramenti
[illegible] praetentam Iudicium ad Partem repertam
Consors S. Mdzewsky acti et alii [illegible] M. Eymo-
barth Thesaurarius Dobrinsky [illegible]
Actorea per S. Antonium Malewski Plenipotentem Inscriptam Acta
per S. Joannem Mianowski Sorbonit Partes ad affectationem
Rotulus Litt. ~~[illegible]~~ cum satisfactione ad sequens [illegible]
satisfactione [illegible] informatis

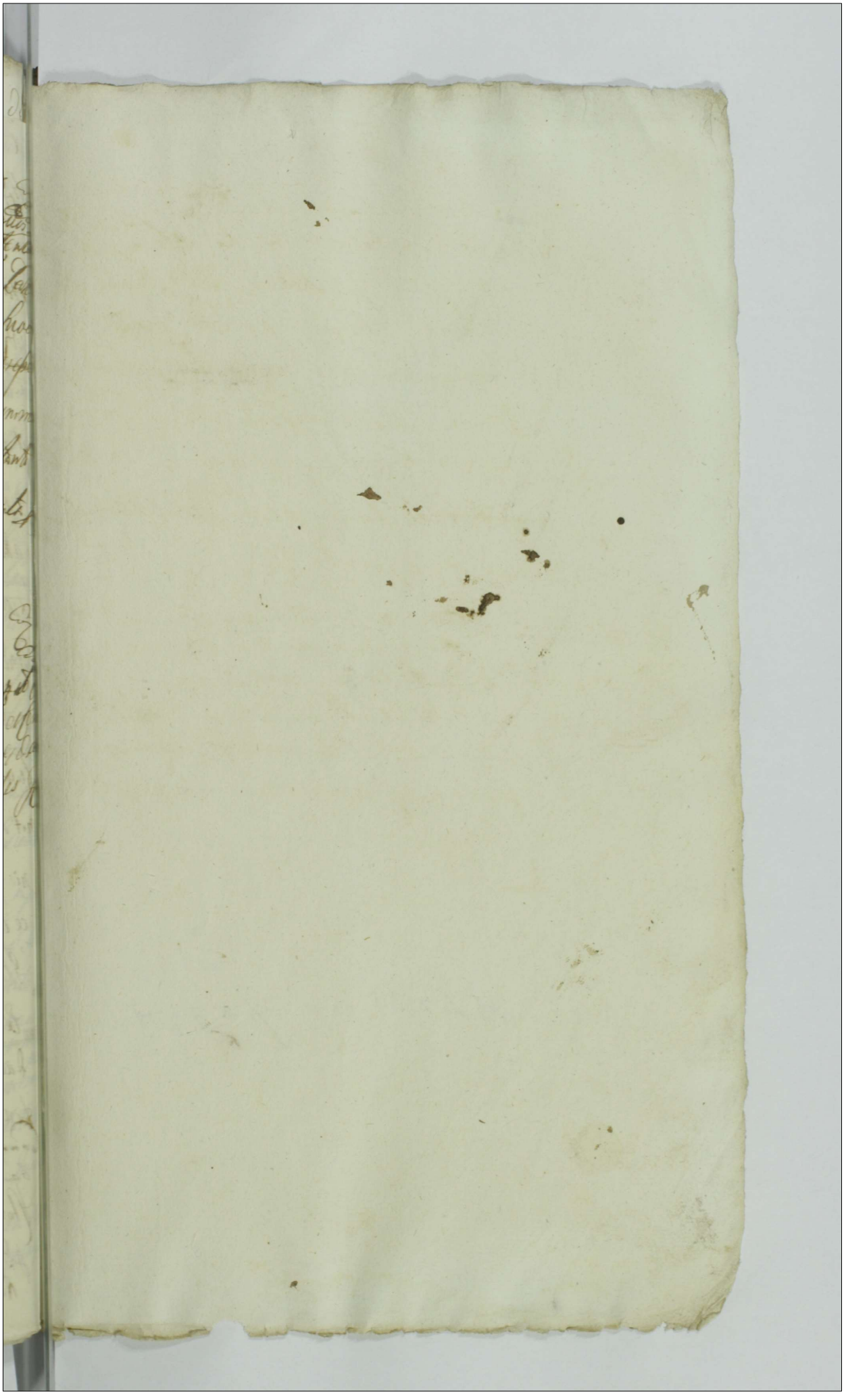

Adjudicata in Płocko 7 zła de mane Tynf 8 gro 15
a meridie — — — — — Tynf 16 gro 12

Actum in Płocko in Terminis Communibus Terrestribus Feria Secunda post Dominicam Rogationum proximâ. Anno Domini Millesimo Septingentesimo Quadragesimo Secundo.

Coram mgfcis Paulo Francisco in Garoszewo Garoszewski Judice, Paulo in Niedzbork Bogdański Subjudice, Adamo in Gezewo Gezewski Notario Trnibus Plocen Judicibus in Pentia ~~[illegible]~~ mci Alberti Dzierżanowski Pincernae Vinnicae ac SS. Thomae Garoszewski vnotarij Trnis, Feliciani Kisielewski, Antonij Chmielewski BC Ploc Pauli Lutkowski, Lucae Malewski, Thomae Zdoiewski, Josephi Zołtowski, Alberti Brochocki, Sigismundi Trębiński, Valentini Cetkowski ac alior plurimorum mium ad actum Pdcum Congregatis nec in mgfcis H. Dr Josephi Gaiewicz de Płocko authi et Jurati Actui Pdcae ad Stanum Cundemque acclamant.

S. Felicianus Zorawski Actor Con Generosos Tłukickie et alios Citos ~~[illegible]~~ ~~[illegible]~~ ~~[illegible]~~ ~~[illegible]~~ Citos.

In Tl. lucrum solutionis summae pro quaresest in instanti sub P B q D A et R

Arestat G. Thomas Jarosze. Kz. Dn. Tlcz

Consors N. Andreae Bronowski Actor Con Relictae et Successores ad S. Joannis Mlicki Citos

In Tl. et remissione lucrum solutionis summae una cum provisionibus pro quibus est in instanti sub P B q D Act R.

Arestat G. Jacobus Rzeszicki Bl. Plocz

SS. Mozewscy Coniuges Actor Con M. Sembarth Thesaurarius Dobrzyn Citos.

In Tl. B P q D Act R

Arestat Mlis Franciscus Turski

M. Zołtowski Judex Castri Plocz Actor Con Perfidos et Infidelem Judaeum Nossen Citos

In Tl. et remissione lucrum reproductionis Jurium sup fornice extendentium pro quibus est ad q in instanti sub P B q D A et R

Arestat Mlis Judicialis

NN. Sołkowscy actio Cons. M. Dzierzanowski Pincernam Vinnicz. ac alios Cito

In T. C. ex remissione lucrum solutionis summae una cum provisione ab eadem provenente pro qua res est in instanti sub p. q. D. A. et R. Arestat G. Bartholomaeus Goszczyński

SS. Brochocki et Zakrocki actio Cons. SS. Machcinskie Cito.

In T. C. ex remissione ac adcitatione lucrum ulterioni fortis faciendae executionis et remittit ad M. loci Capitaneum reliqua in producto

pro interesse GG. Casimiri Ignacy Dionysy Francisci Praepositi Drobinensis et Rectori Societatis JJ. Machcinskich Arestat G. Bartholomaeus Goszczyński

SS. Koskowscy actio Cons. SS. Maliszewskie Cito os. ac alios.

In C. lucrum solutionis summae pro re stante victionis ab impedimentis idque in instanti q. D. A. et R.

Arestat G. Casimirus Maleszewski

S. Josephus Zołtowski actio Cons. Ulrico Mcis Zamoyskie Palatinae Smolensk. Cito

In T. C. lucrum solutionis summae una cum provisione ab eadem provenienti pro qua res est in instanti sub p. q. D. A. et R. Arestat G. Balthasar Bartkowski

Continuantur Causae ex arresto 1737

Illustris Magnificus Hiszczycki Castellanus Rawicensis actor cons. Generosum Antonium Żukowski Dapiferum Bussogrodiensem actor

Altera pars S. Sigismundus Mizgorski Citta S. Francisci Lipienski ad Reportationem Comparentis Citta Dilatio maioris Citto et quo Causa nos importantia in Indys Cbobrzinensis [illegible] qui probabit Documentis Litterarum [illegible] ad S.

G. Bietkowski actor cons. [illegible] Przedpełskie [illegible] et alios Citto

M. Sierakowski venator Kremenecensis actor cons. G. G. Dembowski et alios Citto

Altera pars Citta pars S. Thomae Jaroszewski Tenens Comparentem partis Citta pro diuere Plenipotentiam a [illegible] in [illegible] et quoniam [illegible] ex Citatis videlicet S. Francisci Dembowski ad [illegible] inde sufficienti Comparitione adinvenit Partibus in negotio [illegible] mandat Tamen ad affectationem Partis Citta Dat Dilatio ad monimenta Causa presentem Impugnantia ad sequentes J. C.

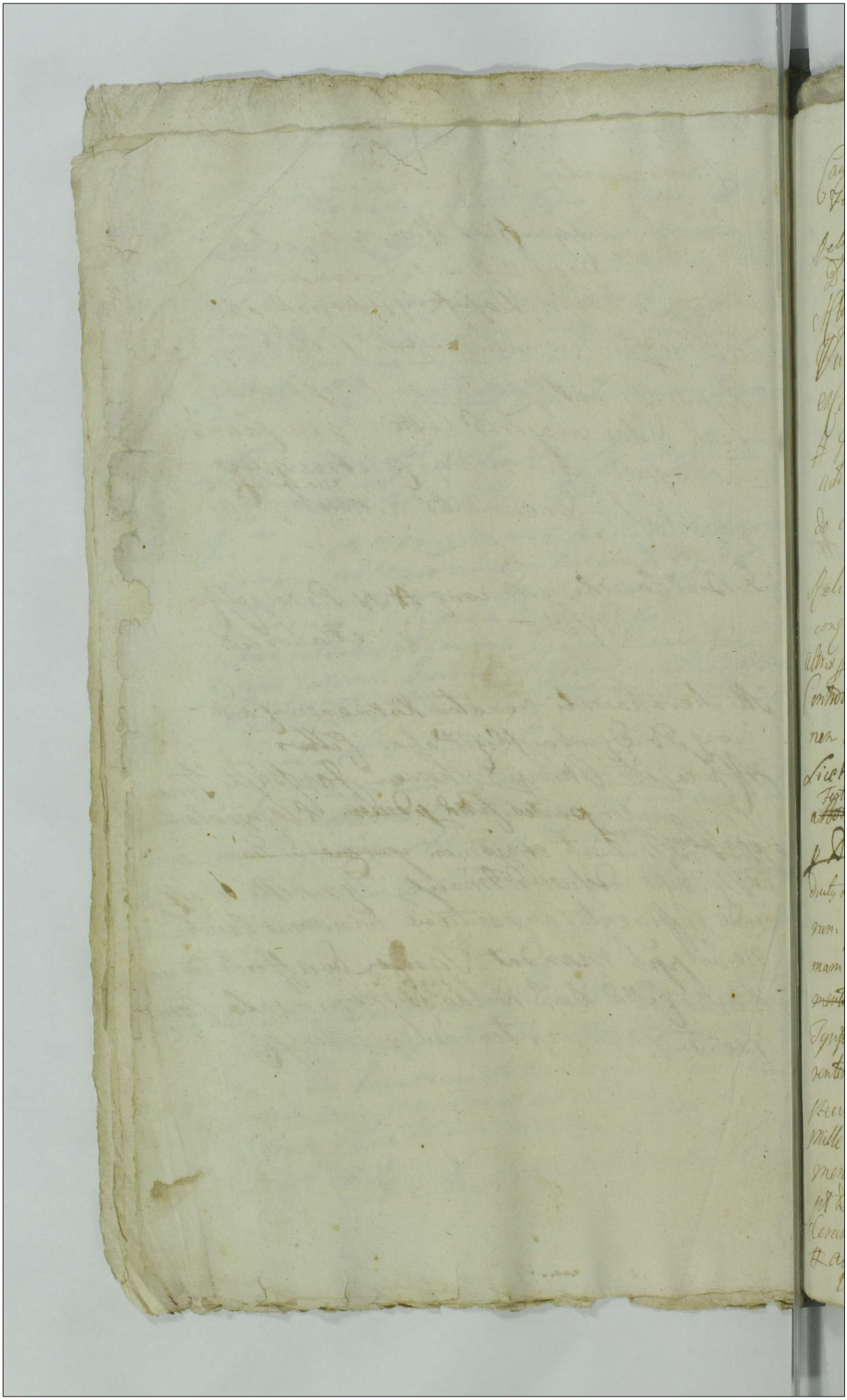

Causa ex aresto ante F. S. Margarethae Vetmartyris
Feria quinta 1734 ao

Relicta et N. Valentini Dłuzniewski ac cons. N. Josephi
Dłuzniewski Citt.
Actor personaliter Citty personaliter Comprobet eadem actrix
Vulnera sibi inflicti Insequentibus Indiis
et Conservatis terminis Partibus peripsis
Judicium Controversys pactum additis Quoniam
actrix solummodo pro Taxa Vulnerum recedendo
a violentys agit proinde

Relicta olim Gnosi Alberti Białyszewski ac
cons. G. Valentinum Remiszewski Citt.
Actrix pro Citty G. Valentinus Remiszewski pro pro Judicium
Controversys Partium Exauditis Resolvendo Remissionem
ab officio Castrensi Plocensi ad Judicium suum frustum
Licet quidem S. Remiszewski Valentinus Citty recessu
a Fortuna ~~Bonis~~ et G. Andreae Remiszewski Parentes sui
per Decretum Judicii Officii Castrensis Plocensis F. 2 pt Dnicam Con
ductus Paschae in ao 1730 Latum facto se se tutatur ve
rum quoniam Idem S. Valentinus Remiszewski Summam
Ducentorum Sexaginta Tynforum ~~ad Complementum~~
Summa orginalis Quingentorum Triginta
Tynforum per et G. Andream Remiszewski Pa
rentem suum actrici Gnosae ultimo voto Białyszewska
non vero in Bonis suis sed in Summa
mille Florenorum Polonorum albae argenteae sine procento
moneta Ipsi Coram Actis Castrensibus Plocensibus Feria 6ta
pt Dnicam Sexagesimae in ao 1716 Cassa Inscripta
Coram actis Castrensibus Plocensibus F. 5 in Crastino Feria
attestantibus Quietationem per G. Białyszewska authenticam
et manuali ~~facta~~ Datio

Catharinae Vermuthynae in Ao 1722. et recognitu-
tum et subsequenti Transactione ac Inscriptione
tum per eundem ob. Andream Karcuta una cum Con-
sorte sua S. Catharina Ciesielska ac S. Valentinum
Filium Cittum modernum Remiszewskie approbando
anteriorem Inscriptionem Actrici modernae ser-
vientem Exolvit et non nisi per solutione ~~[illegible]~~ re-
stantis summae nempe Ducentorum Septuaginta
Tynfenum pars Citta ~~Convenitur~~ ad Comple-
mentum summae orginalis Quingentorum Triginta
Tynfenum Convenitur proinde attentis praemissis
Transactionibus adhaerendo Justitiae et aequitati
Judicium D. Quatenus summam eandem restantem
Ducentorum Septuaginta Tynfenum Coram officio Castri
Vissogrodiensi vacante ad praesens officio Castrensi in ipso
post festum S. Bartholomaei apostoli in ac praesenti Cittus G. Ze-
lenski actrici solvat et realiter enumeret sub pa-
ratione quae D. et Sevrinae publicandae in ~~[illegible]~~ Ibi
circa manifestationem in casu Contraventionis
praefigitur peremptorie Lujta per Cittum poena 3 m.
Ad Parti circa solutionem summae Judicio in Insti-
sub poena B ex Regio poenalium ~~[illegible]~~ solvenda publicanda

G. Nicolaus Salecki Actor coram G. Alexium Sękowski cum
Actor post Citta et Actorea per G. Thomam Jarosseuski
Judicium Controversys Partium auditis liquidem Causa praesens
respectu praetensionum mutuarum ex Tenuta Bonorum Jonczewo Abra-
et Rozaize vertitur proinde necessariam esse Condescen-
nem SS. Camerariorum ad Bona eadem Jonczewo Abrar-
zaize adinvenit Qui SS. Camerarij Feria 3tia post Festum
Combinatis Partium Actoratibus et reatibus

Divae

S. Valentinus Cetkowski ad Con. Rebed. et Succ. ad S. Joannis Starowy [illegible] sup. primam In sup. duas [illegible] C. ex adcitatione B. D. Act. R. sup. secundam in T. C. ex adcitatione similis P.

Arestat G. Thomas Jaroszewski [illegible]

S. Mathias Draminski et alij ad Con. S. S. Zawadzkie Coniuges Cittos.

In C. P. D. Act. R.

Arestat G. Joannes Zawadzki

N. Lucas Dzięgielewski et alij ad Con. Illrem admodum Rdum Zakrzewski Praepositum Sobowicz.

In T. C. ex remissione lucrum solutionis summae pro qua res est in instanti sub P. P. q. D. Act. R.

Arestat G. Lucas Malecki

Illris admodum Rdus Słuchowski Parochus Miszewicz ad et alij Con. M. Peptowskie [illegible]

In T. C. et ex remissione lucrum solutionis summae una cum prisione pro qua res est in instanti sub P. P. q. D. Act. R.

Pro interesse G. Alexij Sielski Arestat G. Felicianus Sielewski pro interesse aliorum Cittos Arestat N. Sigismundus Trębiński

G. Antonius Zoglynicki Actor Conr. Successores
G. Stanislai Rosciszewski et alios Actores

In T.C. lucrum repinductionis iuris
Bona Krzyżanowo afficientium vi
repinductionis condescensionis de
ad quam condescensionem addix officium
competens videlicet G. Carnevalius
vis quam pagat iuxta processum
in producto Arestat G. Thomas Jaroszewski
Nobiles Trębienscy actores conr. Relictam et successores ob. N. Simonis
Cybulski et alios citat.

In T.C. et ex remissione lucrum solutionis
summae una cum provisione pro qua res est in
stanti sub P.P. q. D.A.R.
Arestat Consors N. Czarnomska de Strupczewskie

Relicta ob. N. Simonis Karwowski Actor conr. Successores ob.
Ludovici Karwosiecki et alios citat.

In T.C. lucrum solutionis summae
cum provisione pro qua res est in instanti sub
P.B. q. D.A. et R. Arestat J.A.R. Zakrzewski
Decanus Dobrinez Praepositus

Successores ob. G. Stanislai Rosciszewski Actor conr. G. Michaelem Trzcinski ac alios citat.

In C. ex autentica relatione lucrum evictionis
ab impedimentis Iuridicis pro qua res est in instanti
sub P.B. q. D.A. et R.
Arestat G. Jacobus Kępicki B.C.P.
Paulus Franciscus Jaroszewski Praedicator Terrae Calisiensis

33

Causa ex Arresto Feria 2da post D. Rogationum proxima
A. D. 1742

Consors N. Andreae Bronowski actus cons. Relictam et
Successores olim G. Joannis Mlicki Citatos
Actorem pro N. Andreae Bronowski maritum nunc Conventus
pro Citatis Interesse G. Mariannae de Sekowskie olim G. Joan-
nis Mlicki Relictae Conventus vidua sub Interesse tantum
~~pro~~ ne pro Interesse Successorum minorennium Pupillo-
rum quos G. Mlicki pro G. Bartholomaeum Gosucki Indicens
Illustris Adm. Rendus Antonius Laskowski Canonicus Collegiatae Plo-
censis Praepositus Bonifaciensis pro G. Feliciano Kupetewski Plenipo-
tentem Inscriptum Indicens quo Adm. Rendus Carolus Kunko-
wski Curatus Crachuniensis pro eundem ac Indicens Relictae
Suae et G. Pauli Andrewski pro Catharina Rudowska Virgine
Inscriptae in Officio G. Feliciani Kupetewski Amicus Sui Suae
aliorum Indicentium ne pro Judicio Controversys Partium Actus
Resolvendo Remissionem ab officio Plus Judiciali ad Judicium suum facto
Siquidem G. Mariannae de Sekowskie Mlicka a Bonis Mariti Sui Elapsis
~~Cor~~ pro manifestatione Cum Actis Plus motis Praesentis facto
recessit tantummodo circa Inscriptum Actis Importata
pro G. Joannis Mlicki Mariti Sui Inscripto recognito
sese sistit et tutatur proinde Loco Solutionis Summam
pro actorem pro tenore Necessariam esse Condescensio-
nem GG. Camerariorum Terrarum Plus ultimum ad Bona
Bronowo Konieczne censet Qui GG. Camerarii Capitulo Tempo-
re ante tamen F. S. ~~Margarethae~~ Natalitis Joannis Gaudi ~~Vel~~ Inpre Venturi
matur Partium Scriptis ad eam Bona Conducti et Conducendi
ante omnia Comportationem Juris et Documentorum omnium

inde post Eos Charitas

M. Zołtowski Judex Castrensis Plocensis actt. cons. Perfidum et Infidelem Judaeum Hosson Citt.

Actorem p. Lucam Malecki Plenipotentem Inscriptum Citta ss. Jacobum Kunski ad affectationem Partis Citta Dalaõ ad monimenta Causam Praesentem Impugnantia ac Sequentes

M. Gołkowski actt. cons. M. Dzierzanowski Pincernam Winnicensem ac alios Citt.

Actorea p. N. Paulum Gołkowski in asistentia G. Adami Niedrowski suo et aliorum Actorum nomine personaliter Citatus Ca. Insp. Albertus Dzierzanowski Pinc. Winnicens. personaliter suo pro tantum Judicio Controversys Partium auditis et quidem Parte actorea solutionis summae Ducentorum Tynfow ex summa Mille Trecentorum Tynfow p. et G. Nicolaum Gołkowski et G. de Stepkowskie Consorti suae Matri actorum Coram actis Cl. Plocensis in Vigilia Festi SS. Petri et Pauli Apostolorum in Ao. 1716 Inscripti ex Bonis Jurisseno ac si restantes a Citto Detentos Citto vero Contractu certo resignatorio Bonorum Eorum Jurisseno Inter eorum SS. Gołkowskie ac alios ac se Citto in Ao. 1733 die 20 Junii Plocensis Confecto actisque Cl. Plocensis roborato ex ratione Inscriptionis Correspondentia sortis ejusdem G. Nicolai Gołkowski varys onerib. involutis ejusdem onerib. insuficientis sese tutante his Judicium Stationibus Partium et Documentis reproductis attentis et Consideratis suspensa decisione Causae Praesentis Competet G. Citta Juris et Inscriptionis Debitoreas sortem ejusdem et N. Nicolai Gołkowski

x

sub pœna Bannitionis quam Decenter et seriis Publicandam
in Casu Contraventionis in Ibidem circa manifestationem
Effigit perceptionis Lucrum Actos pœna 3 mensis
Parti ~~[illegible]~~ circa solutionem
Summam sub rigore supra recensito Judicio instanti sub pœna
B ex R quam Nationi Publicanae solvendam ~~[illegible]~~
salva repetitione ejusdem summae GG Rozaspetskie
a GG Trzcinskie ex bonis ipsis uti inveniri potens
reservata et praecuto dicta Movit G Sulewski Compa
rens et Tutor GG Rozaspetskiej admissa ibi ubi de
Jure Venerunt. H Movit quoque G Actor ex quo
Pars Actii in praetellationem Justitiae suae Inter
posuit appellationem admissa ibi ubi de Jure
Venerit H.

G Lucas Dzięgielewski et Ass. Actt. cons. Lit. Ad
verendum Zakrzewski Parochus Lobovies
Actorem N Lucae Dzięgielewski suae et Filiae suae nunc post Actum
Judicium Controversiae Partium Actitis Resolvendo Rem
nem ab officio Clerici Judicii ad Judicium suum factam D Lu
Illustris Ant. Rendy Actus ~~[illegible]~~ uti post Fata Stanislai
N Martini Kolczynski avunculi sui successor ex Juris Dis
summam ~~Ducentorum Florenorum Polon.~~ ex summa Quadringen
~~[illegible]~~ moneta in Testamento ex Pro
Polon. per eundem Martinum Kolczynski in persona N N
thus Dzięgielewska Consortis suae amittam actoris et Filia vero
actoris Aiae Juxta mentem et Dispositionem ultimae Volun

tatis

tam Resignatione eorundem Bonorum quam Decreto Ven. Capituli Eccl. Cathedr. Plocen. ac Collatione ejusdem Canonicatus Plocen. de cujus Prebendae Canonicatus Plocen. de cujus Prebendae [illegible] Experientia et Examinatio Judicii Controversiarum Fidei Causae Confessionis Indulti et Reconditis Adhaerendo Inscriptio et obligationis Suae Firmam mille Quingentorum Florenorum Cor. Canonicatus Plocen. Fratrum Stanislai et Petri et Pauli Ujejscy anno 1679 post Laudemium Kamerariae Parochiae SS Alexandri et Ludovici Kamerariatus Plocen. Bona Kamerariatus Nasoviae et Rospendy anno 1680 et Illustris Petri Dzierzanski Parochiae antiquae Regentis et Custodis Illustris Laurentii Decani dicti Capituli Cathedralis Ecclesiae Plocen. Fratris Germani Stanislai Ujejscy Vicarii Perpetui Cor. Capituli Plocen. anno Vigilia Festi Nativitatis S. Joannis Baptistae mense Junio proximo elapsi Realitate actuali numerata Pecuniarum Regalium Summa videlicet Florenorum Polonicalium centum viginti quinque in Pecuniis Numeratis Manu Tradita et Portionem hujusmodi Canonicatus Plocen. Prebendae Cantoriae Cathedralis Plocen. Quod Actum Plocen. die 3 Mensis Martii Anno a Nativitate Domini Millesimo Sexcentesimo octuagesimo primo. Ad quam Collationem

Fuerēs et Illustris Dni Dni Custodis Ex re Eiusdem
Circa resignationem Custoditae summam Eandem
mille Quingentorum ~~Cette~~ Illustri ad Rendo Praeposito
Sobonensi pro Termino supra Expresso et Coram ipsis
actis et officio Exolvant Deque sub rigore supra posito
Lucta per eosdem Dni 3 Martii Pacta ut supra Judicio
Lucrati Instanti juxta processum jurisdictionis solvendam
Decreto suo Vigore

400

De mane Tyn 4 – g 20
Post Meridiem 26

Ex. 1 Imis 41

Actum in Bilsko in Terminis Communibus Terrestribus ex publica Acclamatione Lege Cauta in diem hodiernam Incidentibus Feria Quinta ante Festum Sanctae Margarethae Virginis et Martyris proximam Anno Domini Millesimo Septingentesimo Trigesimo Septimo.

Coram M.M. Paulo Francisco in Jaroszewo Jaroszewski Judice Paulo in Gizyno Bogdanski Subjudice Antonio Alberti in Mokrsk Mlicki Notario Terrestribus Plocensibus. In praesentia M.G.G. a N.N. Antonii Zakrzewski Dapifer Zaciscensis Josephi Swietoslai in Bromierz Bromierski Ensifer Terrae Ussogrodiensis Simonis Eboinski Pincernae Dobrinensis Alberti Abysz Dapiferidae Belsensis Jacobi Josephi Sokolowski Notarii Castrensis Plocensis Thomae Jaroszewski Sigismundi Sniegocki Camerariorum Terrestrium Plocensis Francisci Lipinski Francisci Carolo Grabia Zembowski Feliciani Kisielewski Burgrabiorum Castrensis Plocensis Alberti Mashczynski Alberti Wołłowski Josephi Goslicki Instigatoris Judicii Terrestrium Plocensis Nicolai Kotarski Francisci Korzeński Jacobi Zołtowski Clementis Wolinski Clementis Męcienski Joannis Wolkowicz Alexandri Biedkoski Pauli Sapkowski Michaelis

9 Instigator Iudicij Dnae et S. Thomas Jaroszewski Camerarius Terrestris Plocen. actor cum SS. Lipienskie Burgrabiis Castrensibus Plocen. Conjuges Cit.

In Actorea per S. Thomam Jaroszewski Camerarium Terr. Plocen. Citata per D. Franciscum Dzieniski Suae et Consortis suae nomine pro ~~[illegible]~~ Iudicium Contra versus partium auditis et bene intellectis Dominum S. Thomas Jaroszewski modernus Camerarius Terr. Plocen. pro Comparatione ~~[illegible]~~ Terrestrium Protocollorum obligationum Relationum et omnium ~~[illegible]~~ et Monimentorum Fragmentorumque fatis ot. S. Valentini Jaroszewski

Id. Instigator et S. Carolus Grabia actor cum S. Stanislaum Kierski Cit.

In T.C. et ex adcitatione B.P.D.R. et Rmi ad Milocz Capmum

Publicatum

x Id. Instigator et S. Felicianus Kiszelewski B.C.B. actor cum eum S. Stanislaum Kierski Cit.

In T.C. et ex adcitatione Lucrum per Partes ~~[illegible]~~ utrasque educendi Scriptorij et additur mihi ad Rothisandum idque in instanti seu Superincorruptionem Testium Inducendorum ~~[illegible]~~ Felicianus Kiszelewski B.C.P. Actori [illegible] educat Testes et educat. Induxit et Eduxit hic verbo parente L. abjudicationis beneficij ~~[illegible]~~ in parte

Id. S. Felicianus Kiszelewski B.C.B. actor cum eum S. Stanislaum Kierski Cit.

In C.B.P.D.R. et Rmi

Publicatum

non Educendi Inquisitionis ratione vero pro [illegible] L. [illegible] videlicet Infamiae et Collis [illegible]

Publicatum

Consors D. Adami Jaroszewski actrix cong. M. Zakrzewski Dapiferi Zawskrzeny et alios

In Cetex adulone L. Solutionis actt

summa pro qua res est in Mitantis sub cuius

Praeterea quod D. Actor Arestat Mitis Judicis

Eadem actrix et alij cong. NN Bet Kowskie actt

In C. B. D. Actor

Tandem non fuit

D. Franciscus Korzybski actor cong. N. Matheum Rostkowski

In C. Lucrum Solutionis summa

pro qua res est in Mitantis sub pena

Bannitionis quod D. Actor Publicatum

Obligator Judicij et D. Thomas Jaroszewski Camerarius Terre-

stris Plocen. actt cong. Ejusdem Stanislaum Kierski actt.

In C. Lucrum praenarum Legum videlicet Inscriptionis Liberae Captivationis et Colligendi

D. Actor Publicatum

× Conventus Plocensis Ordinis Sancti Dominici
Actor cong Gnosum Rutkows Tribunal Dobrinej Cit
In C. L. Extraditione L. Solutionis Censu
ab Actorum gestatione retenti sub praenas
quae Dicetur Arestat G Michael Zaborowski
× GG Kadłubowski Actor cong G Stanislaum Przedwojeski Actor
et Statuendos

Eorum Subdelegato Gnoso Jacobo Sokolnicki Vice
notario Tri et Notario Cons Plocen in Consumacionem
Lucium Statutionis Praeceptorum Subditorum
quibus res est in Instantia sub Poena B. Vice D. Actor
et Mutz Super Statuendo Sophia D. Actor
Arestat Cittus G Przedwojeski

× G Albertus Jarosseski Cittus cong N Adamus Trembiecki
Actorum
In C. L. Evasionis Cittanis et Causae
ratione rem debitam vexam B. A. Dicetur
Arestat G Adamus Trembiecki Actor

× Illustris Admodum Rendus Cieslinski Praepositus Zagrobie
Actor cong G Valerianum Przedpełski Actor
In C. L. extraditionis frumentorum officio arresto Inno
datorum ~~in Mr~~ p q bus res est in Mutuanti sub praenas
quae Dicetur
Arestat Cittus

x M. Judex Terrestris Plocen. actor cum WW. Dzierzanowskie Cett.

Coram Subdelegato Mo. Antonio in Zakrzewo Zakrzewski Dapifero Zawskrzen. Pltus Plocen. In C. B. D. A. Rzuth

Antonius Zakrzewski Dapifer Zawkrzensis Subdelegatus

Arestat Relicta ot. N. Joannis Dzierzanowski Consors Viduae Suae et alios nae

Officius Sierakowskij Venator Cremonecen. actor cum G. Franciscum Dębowskij B. C. P. et alios Cett.

In Rei Exadicitione B. D. Actor

ar. S. Thomas Jarosewski

Paulus Franciscus Jarosewski Judex Terris Paltus Plocen. mp.

Perillustris Reverendus Cieslinski Praepositus
Zagrobensis actor cons. N. Przedpelski Citt.
Actorea p. D. Thomam Jaroszewski Citt. Vatensis Sned
ad m. Rendi Alberti Snedpelski Filii Sui p. Indi
Suspensa Decisione Causae praesentis necessariam esse
Inquisitionem p. utramque partem in Eum fruen
utrum Siligines aestivales ex Bonis Lubien
ad Ecclesiam Zagrobensem spectantibus ad Bona
Smardzewa evehebat p. quam Evectionem
p. Filium Eius Rendam Snedpelski extra dilu
Sectionem idem Filius Campos aestivales ad
ten Contractus n. Conseminavit n. Sequentibus
cendam p. utramque partem Censet H.

D. Adamus Kotarski actor cons. Relictam et Suc
cessores olim M. Stanislai Karnkowski Ca
stellanicae Rusogrodiensis Citt.
Actor p. Str. Citta p. D. Felicianum Kiselewski P
potentem Inscriptum ad Affectationem partis
Dilatio ejus ad Monimenta Causam praesentem
Impugnantem ad Sequentem H.

D. D. Kodlubowscy et alii actor cons. D. Stanisla
um Przedwoiewski Citt.
Actorea p. D. Thomam Jaroszewski Citt. D. Przedwo
p. Str. Scribunt Partes ad S. H.

M Judex Terrestris Plocens[is] Actt[orum] coram[...]
Za nowskie Sitto

Coram Subdelegato Mro Antonio m Zakrzew Zakrzewski Dapifero Zawkrzey Plebano Ploc[ensi] Actor pro Mro Judice Ploc[ensi] pro[...] Citata per Wlem Lorum de Myszkowice olim Nic Dolzanis Dzierzanskie Rebellan Consulem Ciuem Plocen[sem] rationem Quitoniis nomine pl[ebani] Judicium Centumvirale Judicium Regni Judicio Sac[rae] decisionis est Medzyrzecz Albrem Myszkowski Judicium Sac[rae] Lomnam Dzierzanskie Dzierzanskiem Dzierzanskiem Dzierzanskie olim Nic Dolzanis Dzierzanskie Rebellan Consulem Ciuem Plocen[sem] Statuta Regni Corpus de Dzierzanskie Dzierzanskie prohibitionis Edictum Statuta Regni Corpus Albrem Dzierzanskie

Causæ Terminorum Factorum Simplices. et ex arresto.

P: Instigator Iudicij Pterq et Ejus Carolus Prabia autor cons Ejum Stanislaum Kierski citt.

Jn Hetl. adutrie rationes Dei honoris [illegible]

Herstowstwo Publicatum

Actum in Bilsko in Terminis Communibus Terrestribus Feria Quinta ipso die Festi Sanctae Agnethis Virginis et Martyris ~~[illegible]~~ anno Domini Millesimo Septingentesimo Quadragesimo Coram mm Paulo Francisco in Jaroszewo Jaroszewski Judice Paulo in Niedzbor Bogdanski Subjudice Adamo in Grambile Jezewski Notario Terrestribus Plocensibus in praesentia Gg ac NN Antonij Bagienski Camerarij et Notarij Castren Thomae Jaroszewski Notarij Terrestrium Plocen Francisci Lipinski Bartholomaei Gosiecki Burgrabiorum Castren Plocen Laurentij Dłużniewski Josephi Goslicki Instigatoris Judicij praedem Alexandri Bietkowski Mathiae Wielunski Jacobi Kottowski Cypriani Leszczynski Stanislai Kiecki Joannis Tembienski aliorumque plurimorum Nobilium ad Actum praedem congregatorum nec non Mlis Regni Gnalis Honesti Martini Gizelski deklaratione Authentici et Jurati Actum praedem acclamantis

Jnsus Stanislaus Kierski Actor Cassandae cons. G. Kisielewski Burgrabium Castren. Plocen. Citt. Cassandae

In C: lucrum cassatae cuiusvis condemnationis ac totius processus et in negotio vero principali evasio citationis et causae cum ab iudicatione cuiusvis pretensionis ratione vero in debitae vexae B P quae D A et R

Arest M Paulus Hiedriatkowski Palatinus Plocen.

G Jacobus Zeltowski et alii Actor cons. G Simonem Kurowski Actum

In Ll: lucrum cassatae cuiusvis donationis pro quares est idque in instanti sub P B quae D A et R

Arestat Citt.

G Mathias Wielunski Actor cons. G Casimirum Koskowski Cittum

In C: B P quae D A et R

Arestat Citt.

Censor N Joannis Fembienski et alii Actor cons. NN Czarnomskie Citt.

In Tl: B D A et R

Arestat N Albertus Czarnomski

G. Cyprianus Leszczynski actor cons. NN Trembienskie Cittos

In T.C. ex adcitatione B.D.A. et R.
Arestat G. Joannes Miarzyski B.C.K.

N. Martinus Zołtowski actor cons. G. Michaelem Bromirski et alios citat.

In T.C. Lucrum solutionis summae cum provisione ab eadem proveniente per quae res est in instanti quae D.A. et R.
Arestat G. Josephus Goslicki

Consors G. Martini Mogilnicki et alij actor cons. G. Smarzewski B.C.Plocen. citatt.

In T.C. Lucrum cassatae cuiusvis donationis et aliarum transactionum per quibus res est in instanti sub P.B. quae D.A. et R.
Arestat Citt.

Iidem actores cons. G. Valentinum Biethowski citatt.

In C. B.D.A. et R.
Arestat G. Alexander Bietkowski filius citati

x G. Adamus Jaroszewski actor cons. M. Antonium Zakrzewski Dapiferum Zawskiem et alios citat.

In Tl: et ex adcitatione lucrum solutionis summae ulla cum provisione proveniente pro qua res est in instanti sub PB quae DA et R.

Arestat G. Josephus Goslicki

G. Adamus Orzeszkowski actor cons. Successores ob. G. Andreae Zboinski Pincernae Terrae Dobrinensis et alios citat.

In Tl: lucrum solutionis summae pro qua res est in instanti sub PB quae DA et R.

pro interesse Gasorum Dymbowskich Conjugum et Antonij Zboinski G. Alexander Bietkowski pro interesse reliquorum G. Joannes Miandski arestarunt

G. Albertus Zołtowski actor cons. eosdem Successores ob. G. Andreae Zboinski Pincernae Terrae Dobrinensis et alios citat.

In Cl: BDA et R.

pro interesse ut supra arestat idem pro interesse reliquorum citatorum idem G. Miandski

x M. Stanislaus Koziebrodzki Tribunus Zawskiensis et alij actores cons. Consortem G. Francisci Dembowski Bl. Plocensis et alios citat.

In Tl: BDA et R.

Arestant ijdem GG. Bietkowski et Miandski

G Hiacinthus Sielski actor cons Relictam od N Feli-
ciani Sąchocki citatt.

In Tl: et ex Acitatione Lucrum Solutionis
Summa una cum provisionibus et vel in deffec
ex divisionis [illegible] proporcionata [illegible] de qua
A Offitium competens silicet G. Camera
quivis quam pagat X
Arestat N Antonius Sąchocki

G Stanislaus Potrykowski actor cons NN Chabowskie
citatt.

In Tl: Lucrum Solutionis Summa in
una cum provisione pro quibus res est in instantia
P B quae D A et R
Arestat G Ioannes Mianoski

G Cyprianus Leszczynski actor cons GG Kraszewskie
citatt.

In Tl: et ex Acitatione B D A et R
Arestat G Stanislaus Kraszewski

x Relicta od G Andreae Kraszewski actrix cons eosd GG
Kraszewskie citatt.

In C. similis B
Arestat idem

GG Szulborscy actor conr Successores ob G Andreae Kraszewski citatt.

In Tl: lucrum Solutionis Summae una cum provisionibus pro quibus res est in instanti sub PB quae DA et R

Arestat G Stanislaus Krasbetski

G Antonius Trembinski actor conr G Josephum Męczynski citatt.

In Ci: lucrum Cassationi cuiquis Donationis sub reptitie procuratae qua cassata dimissionis Bonorum ac faliendi Calculi in praesentia assicij competentis sub PB quae DA et R

Arestat citatt

Idem actor conr GG Męczynskie conjuges citatt

In Ci B ~~PD~~ perpetua quae DA et R

Arestat idem

NN Sczycienskie actor conr NN Przedpełskie et alios citatos

In Tl: BDA et R

Arestat N Petrus Przedpełski citatt

Jmi

X M. Judex Terrae Plocensis Actor conc. WW Dzierzanowskie Cit.

Coram Sub delegato G. Jacobo Kęsicki B.C.P. in T.C. B.D.A. et R.

Jacobus Kęsicki B.C. Mgr ad Actum Sub delegato

Arest. N. Joa. de Mystkowskie Dzierzanowska Cit.

GG. Rudowscy Actor con. Haeredes et Possessores Bonorum Smolino Citt.

In C. Lucrum Solutionis Summae qua res est in instanti Sub P. B. D. A. et R.

Arestat G. Thomas Jaroszewski WW Tem. Ploc. Actor conc.

X G. Thomas Jaroszewski WW Tem. Ploc. Actor conc. G. Stanislaum Kierski Actor

In C. B.P.D. et R.

Arestat G. Bartholomaeus Goscicki

WW Miłoccy Actor conc. Successores olim G. Sigismundi Sniegocki Canderani Terrae Ploc. Citt.

In T.C. et ex adcitatione Lucrum Solutionis Summae qua res est in instanti Sub P. quae D.A. et R.

Arestat G. Ignatius Sniegocki Cittus

Paulus Franciscus Jaroszewski Judex Terrae Paltus Plocensis mp

Causa ex Aresto 5tae ipso die Festi Sanctae Agnetis V et Martyris A° D. 1740

N. Stanislaus Kierski Actor Cassandae cong. P. Kisielewski B.C.P. Citato Cassandae.

Actor Cassandae personaliter Citata Cassandae p. G. Joannem Mianowski ad repositionem eiusdem Dat. eidem citato dilatio maioris ex quo causas maioris importantiae in Judicijs Ostrensibus Ciechanoviensibus adtentat quam probabit literatorijs documentis ad sequentes &c.

G. Jacobus Zołtowski vetatis Act. cong. N. Simonem Kurowski cit.

Actor personaliter Citatus personaliter indicens N. Theresia Krasienska ad praesens N. Alberti Bronowski Consors in assistentia eiusdem Mariti p. tit. Judicium Controversys Partium auditis satisfaciat Pars Citta Dilationi monimentorum ad quam si in antea actis Judicijs recepat idque instanti satisfecit ~~Exp~~ cant. in Experimento ulterioribus Partium Judicium praesens Controversys auditis et benedisculpatis ~~Parte~~ videlicet Parte actorea P. Zołtowski Cassandae Judicis hereditarij Sectis Certa Sup. Bonis Lyszakowo Labuny Sitta a N. Theresia de Krasinska Bronowska in Vidualis Statu Existente quae sit Cassationem Donationis ~~p~~ primitivae in personam Simonis Kurowski Citta per eandem N. Krasinska Coram Actis Cassandae Plures 72 pt. Dnica Cantate in A° 173 praecognitis H ac R. de Nulla dato Praecepto Subsecuto

Consors N. Joannis Trembinskiego et aliy ac cong. N. N. Czarnomskie cit.

Actorea p. Joannem Trembinski suo et consortis ac aliorum actorum nomine p. Citta p. N. Albertum Czarnomski suo et aliorum Citterum nomine p. ad affectationem partis actoreae Datur dilatio ejusdem Partis ad Monimenta ad Causam praesentem praesentem necessariam ad sequentes

M. Stanislaus Koziebrodzki Tribunus Zawiszkie et alij Actorum cong. Consortem S. Francisci Dębowski BCP et alios cit.

Actorea p. interesse M. Koziebrodzki Tribuni Zawiszkie p. Thomam Jarosewski VNSL Plenipotentem actis Citatis inscriptum Gnsus Antonius Nadwinski actor suo p. interesse tantum p. Citta p. interesse MM. Antonij Karski Dapiferi Dobrinensis et Andreae Chamski Ensiferi Plurimorum p. Joannem Manowski p. interesse aliorum Citterum p. Alexandrum Bielkowski Judicens S. Charina de Witkowskie ultimo voto Chełmicka p. Jacobum Kesiak Teneri Comparentes Partes Citatae p. ducere Plenipotentiam a Principalibus suis Edy in Instanti tandem ad Repositionem ejusdem S. Manowski datur Dilatio majoris M. Andreae Chamski Ensifero Plurimorum ex quo Causas jam Importantia ni Judicis Crac. Bobrownicensis attentat quin p. Bartos Documentis Litteratis juxta Legem ad Sequentes

S. Stanislaus Lotrykowski actor cong. N. N. Chabowskie cit.

Actor p. Citta p. S. Valentinum Chabowski suo et aliorum Citterum nomine p. Judicium Controversiae Partium

an

Frater Natu major nne ~~nne~~ sic et Fratrum suorum germanorum
per manifestationem Coram actis Creditorum Plurium in Ordine ~~recessus~~ abrenuntiationis
a Bonis ob S. Andream Krasewski Parentis sui uti multis
oneribus ~~ex~~ Implicatis recessit et Dispartiendum nitu Cre
ditores eandem substantiam salva summa ob S. Conegundam
de Rozosinskie matris ~~in~~ ex quo Bonis repetenda decla
ravit. Inde suspensa tantisque per eundem S. Krasewski Com
parentem Comprobatione quod nihil de Bonis Patronis par
ticipavit nec se participatarum speret abrenuntiationeque facien
da Necessaria esse Condescensionem Judicii sui huius absen
tia Dominum obstante ad Bona Lesczyno NN Conseq. Ju
dicium Captato tempore mutuo Partium sumptum ad eadem
Bona Conducendum et Condescensionem ante ~~omnia abre~~ omnia
Juramentum in ordine abrenuntiationis a Bonis Patro
nis ~~excip~~ a Actis seu anno natu majore Fratre et
nne aliorum Fratrum Excipiet qua subsecuta de Qua
de Bonorum quantitate ~~[illegible]~~ onerum ~~[illegible]~~ S. Andreae Krasewski
et Documentis Authen
ticis Contractibus desolatione ac reparatione eorundem
inquiret Indagabit onera per quae Contracta sint Liqui
dabit Cognoscet et eadem ordine Poci onibus Colloca
bit et Bona Commissa Inter Creditores Exdividet
et Possessionem Cui Competerit de jure et Equo
assignabit Praetensiones tam Actorum Partes
quam Judicentium resolvet pro quo Termino Expediendae
Condescensionis S. Krasewski Subpoenalis in Termino Condescensionis Dni
adiutare Creditores
ebiandi omnes tenebuntur qui adiuti Comparere debebunt sub
amissione Jurium suorum Partesque in singulis Eorundem Exten
sionibus

De

Judicium Controversijs Partium Auditis Reputatur Causa praesens
et finali decisione ad Terminum Condescensionis pro Judicio
suo Expediendi Etc.

N.N. Szczycinskie Actt. cons. N.N. Przedpelskie Citt.
Actorea pro N. Thomae Szczycinski Sua et aliorum actorum nomine
pro Satisfaciat Pars Citta Dilationi monimentorum ad quam
se in ante actis Judijs receperat ad instanti et quoniam
non Satisfecit proinde succubuisse. eandem Partem Citta adinvenire
et D. Quatenus summam Centum Quinquaginta Florenorum
Polon. pro ob N. Andrean Przedpelski Fratrem et Patrem
unum Citto stentem in personam ob N. Reginae Szczycinska
Consortis suae actorum moderno sorori germanae stentatae
vita functa Coram actis Cl. Plur. 72 pt. F. S. Agnetis
Vet. M. in Ao 1730 Inscriptam Coram officio Castrensi
Plur. in et pro Vigilia Festi Natalis S. Joannis Ba-
ptistae pro Ventura Luita pro Citto parte poena 3
mm DD. Parti circa solutionem summae Judicio vero
in Instanti juxta processum solvendo Quia secundum
seu Locatione pro re et persona actricis N. Marianna
Szczycinska Virginis nupti solvat et Enumeret hoc
poena Banitionis quam Decr. et Terminus publicandi
in Ibid. circa minorem Praesentem perpetuo Citta
pro N. Stanislaus Przedpelski suo et aliorum Citto nomine pro

N.N. Rudowscy Actt. cons. Haeredes et Possessores B. Smo-
lino ob N. Joannis Smolenski haereditatis Cassos
Actor Coram Sub delegato Mo Antonio Zaborowski

Dapifero Zawskrzinj P. Płocens in locum
M. loci praesentis Judicis substituto Acto
rea p. G. N. Joannem Rudowski suo et
aliorum Actorum nomine ptis Citata
simul et Actorea p. G. Thomam Jaroszew
ski V. N. Płocens Relicta ob. N. Joann
Dzirzanowski ~~suo~~ p. eandem suo et pupil
lorum suorum nomine ptis tandem ad
affectationem partis actoreae dat eidem dila
tio ad monimenta ad causam praesentem ne
cessaria quo ad actoratum M. Judicis cum
G. G. Dzirzanowskie citt. suspendit causam
praesens ad sequentes &c.

Antonius Zakrzewski D. T. Z. P. P. ad Causam praes
16 Subdelegatus.

P. Thomas Jaroszewski V. N. Terris Płocz. Actor con
Nlem Stanislaum Kierski Citt.

Actor ptis Citta ptis ad affectationem Partis actor Dat
latio ad monimenta ad Causam praesens necessaria ad
quentes &c.

Relicta ob. N. Stanislaj Radowski actor contra Succes
res ob. P. Sigismundi Sniegocki Camerarij T. Płocz.
Actrix ptis Citta p. G. Rochum Smarzewski ~~ptis~~ Mo
tis suae ac aliorum nne ptis ad affectationem Partis Cit
Dat. Delat. ad Monimenta Causam praesentem Impugnat
ad Sequens &c.

P. Adamus Jaroszewski actor con. M. Antonium Zakrze
wski Dapifer Zawskrz. et abis Citta.

Actorea p. G. Adamum Jaroszewski huiusce Filij sui nne ptis Citta
Jakrzewski Dapiferi Zawskrz. ~~[illegible]~~ p. G. Franciscum Kierski

Dre
p Interesse MM Sokolnickich Notar Castr Plocz Conjug
p G Jacobum Kesicki p Interesse G Michaelis Mluch
Notarii Tabul minorennis p G Bartholomaeum
Goscicki Indicentes MM Gierynscy p Nadamum
Gierynski suo et eorum suarum nomine pro Indicens quoq
N Eva Podoska N: Mathiae Gluchowski Consors p Mandatum
nomine Consortis ad Extremum Indicentes p Successores ob N: ~~Joannis~~
~~Kow~~ Sophiae de Chamskie Kowalewska p eundem N Glu-
chowski Judicium Controversys Partium Exauditis et bene Intellectis
et quidem Parte actorea Solutionem summae Quingentorum Flo-
renorum Polon monetae in Inscriptione Expressa ~~vigore~~ Decreto
Judicij officij Castr Plocz Die 2 in Crastino Festi S. Margarethae
Ver M: in Ao 1727 Inter ob G Mariannam Bromerska
ab una et MM ob Antonium Mluchi p tunc Thesaurarum
Zaworiensis et Ludovicam Czapska Conjuges ob M Antoni-
um Zakrzewski p tunc Judicium Tabul Plocz Actorum adjudicatae
~~post p viam appellationis~~ Complanatione p certa
Inter eandem G Bromerska et Hypothecarios MM Mlu-
ckie et Zakrzewski Petricoviae die 20 8bris in Ao ~~1727~~
1730 Constitutae agnitae et ad solvendum assecuratae
una cum provisione petente parte vero Citta manifes-
tatione certa contra eandem Complanationem facta Solutionem
eiusdem summae repugnante. Tandem quoniam Partes
videlicet G Adamus Jaroszewski nomine filij sui G Joan-
nis Jaroszewski cum ob G Mariannam Chamska Consortes
rebus minorennis Judicio Cum parte Citta p Summa

61

Et a huiusmodi pt. Fata hij ex alijs summis ipsos Concernen-
tibus inde n. posse quidpiam ex summa Dnis Joanni Jaspe-
uski nepoti eiusd. Z Bramerski adjudicata pretendere
et sententiat et pro petitum ipsis hac in casu Interponit
Clementiam Decreti hij vigore et eod. Indicentes sum-
res

61

Regestrum Poenalium in Bilsko ipso die Festi Sanctae Agnethis Virginis et Martyris in Terminis Communibus Terrestribus 1740 anno

G. Instigator Iud. Pdcr. Actor. con. N. Stanislaus Przedpełski

Ratione non Solutionis trium marcarum Polonicalium Decreto in Iudicijs praetibus in Causa N. N. Szczęcińskich ipsi intentis per parte Iudicij sui ad Iudicatarum non Solutionis A. Mlis ad publicandum Publicationis

Regestrum Poenarum Contumaciarum in Bilsko ad Agnetis et M. 1740

N. Constantia Nałęczowna N. Stanislai Szomski Consors actrix contra GG. Kęsicki et Debowski B. C. P. Actt.

Contumaces

616 Regestrum ~~[illegible]~~ Contum[illegible] in Brisko 17 p.
pt Agnetis

Nr Gosciniscy ad

~~ttt~~

Adjudicata in Bilsko 7 quinta ipso die 7 S Agne
this Virginis et Martyris 1740 anno

7 6ta ab arestis - - - - - Typ 1 gro 9
Sabbatho de mane Typ 8 g 24
eod post meriq - - - - Typ 12

Faint Typ ff 25 y 7

15 ||| 62

Actum in Bielsko in Terminis Communibus Terrestribus vigore Constitutionis ex acclamatione publica incidentibus Feria Quinta post Festum Sancti Nicolai Episcopi et Confessoris proxima Anno Domini Millesimo Septingentesimo Quadragesimo

Coram Mficis Paulo Francisco in Jaroszewo Jaroszewski Judice Paulo in Niedzborz Bogdanski Subjudice Adamo in Jezewo Jezewski Notario Terrestribus Plocen

Inpraesentia Gnosorum ac Nlium Antony Bagin ski Francisci Lipinski Camerariorum Terrium Plocen Bartholomei Goszczycki Burgraby Castren Plocen Josephi Goslicki Instigatoris Judicij Terris Pstem Laurenty Zglenicki Adam Starczewski Stanislai Szumowski Martini Zołtowski Ludovici Sękowski nec non Mlis Regni Gnalis Honesti Martini Grzelski de Klemewo ad actum Pstem assumpti eundemq acclamantis Magnifici Antony in Zakrzewo Zakrzewski Dapiferi Tauscren Palatinatus Plocen

Consors N Adami Starczewski actus et alij actus coniug N Michaelem Kowalewski Citt

Arestat Citatus

In Tl. et ex remissione lucrum solutionis summa una cum provisionibus pro quibus res est ut in instanti sub P B q D A et R

Arestat Citatus

N N Szelskie actt coniug NN Czarnomskie Citt

In Tl. lucrum solutionis summae una simile ut supra

Arestat N Albertus Czarnomski

Consors Nlis Stanislai Szumanski actt coniug GG Franciscum Dembowski et Jacobum Kęsicki Burgrabios Castrey Plocey Citt

In C. B P D A et R

Arestat G Laurentius Zgłenicki

Relicta olim G Alberti Cieszewski actus coniug GG Andream Chanski et Jezewska ac alios Citt

In Tl. B D A et R

pro interesse Reliche ac successorum G Joannis Jezewski Camerarij Granicialis Plocey Arestat G Bartholomaeus Goszczycki

Pro interesse aliorum Arestat G Laurentius Zgłenicki

G Jacobus Kęsicki R. C. Plocens. et alij actt. cons. J. M. ficum Skarbek Palatinum Lanciciens. et alios Citt.

In T. C. ex remissione lucrum solutionis summae una cum provisionibus ab ea provenientibus pro qua res est in instanti, sub P. B. q. D. A. et R. Arestat G. Josephus Goslicki

Religiosa Angela Bromirska Virgo nomine Ordinis S. Dominici Actrix cons. Successores olim Gnosi Victoris Bromirski et alios Citt.

In T. C. ex remissione simile lucrum solutionis ut supra

Arestat Idem

G. Martinus Zołtowski actt. cons. G. Michaelem Bromirski Cittum

In T. C. lucrum solutionis summae ut supra Arestat G. Joannes Mianowski

Consors Nobis Josephi Męczenski actrix cons. N. Thadeum Kręciecewski Citt.

In T. C. ex remissione ac adcitatione lucri solutionis summae ut supra.

Arestat Citatus

G Ludovicus Sękowski actt conq G Alexius Sękowski Citt

In Tl: B D A et R

Arestat G Joannes Mianowski

G Albertus Zołtowski actt conq G Dembowska et alios Citt

In Tl: ~~additur Mi~~ B D A et R

Arestat G Jacobus Kęsicki

X N N Białoskorscy Conjuges actt conq mn Struszinskie et alios Cittos

In C: lucrum solutionis summae una cum provisione ab ea provenientem idq in instanti sub P B q D A et R

Arestat N Stanislaus Struszinski

G Paulus Dobrski actt conq G G Cieszewskie et alios Citt

In Tl: ex remissione lucrum solutionis summae una cum provisione quibus res est in instanti sub P B q D A et R

Arestat G Josephus Gosłuski

G Kierski actor Cassandae cons G Kisielewski Litt Cassandae

In T C: Iuerum capitularum quarum v. Condemnationum ac totius praeceptus et in negotio principali avasio citationis et cuiusque P. cum ab indicatione cuiusvis pretensionis sub Arestat G Joannes Mend

Jd actor cons eundem Littum

In T C. et ex adcitatione B D A et R

Ex Enc ad M Loci Capnem

Publicatt

N Mathias Wielunski actor cons G Korkowski Casimirum Citatum ~~ad aperiendam Inquisitionem~~

In T C: B P D A et R

Arestat Citatus

Relicta olim N Valentini Kolczynski actrix cons Successores olim Nlis Antoni Stuczinski Litt et alios

In C: Iuerum Solutionis summae una cum visione pro qua resest in instanti sub P B qq D A et R. Arestat N Stanislaus Stuczinski

65

Famatus Nicolaus Baranowicz Oppidanus Bielscensis
Citto cong Famatum Andream Livinski Oppida
num Plocensem Actorem

In Ci evasio citatationis et Cauvae cum
in positione perpetui silentij ratione
vero indebite vexe ac in litis expensas sup
inductionis B P D A et R. [illegible] ad M

Loci Capnen Publicatum

Paulus Franciscus Jarossewski
Judex Terris Dalty Plucensis

Causa ex aresto in Bilsko pt Nicolai
1740

NN Sielskie actor. cons. N Czarnowski pro
Actorea p N Evam Sielska N Joannis Trembinski
Consortem suo et Sororum suarum Anne pro sto Cittag p
sonalitatis satisfaciat Pars Actorea Dilationi Monimen
torum ad quod se in antecessum Judicijs receperat ut quod in
stanti satisfecit Exprimant in Exprimant Necessarium esse
Condescensionem S Antonij Bagrenski Cancellarij Terris
Plocensis ad Bona Czarnomino Nobilium censet qui G
Camerarij Capitato tempore mutuo Partium sumpta pro
ausatione tempestive ante adventum hij faciendi
Conducendi et Condescensum de sorte ol N Florentini Czar
nowski quondam Simonis Filij Summa q Centum Florenorum
Polon ol N Hedrigi Ligd Pna ~~[illegible]~~ in eadem sorte
Inscripta Inquiret indagabit Documenta Par
tium revidebit cognoscet et liquidabit solutio
nem hij a quo competerit summam Imponet
Ex ea sorte pro posterum nato Et dividet Partes Fruch
tus moderabit decidet Cuius decisioni Partes ac
quiescere tenebantur sub poena Banitatis quam in
temporatum Luctus pro Cetta Poena S M D D Par
tem pro Parte sibi compenda Judicio vero Imputan
tur pro pecunia solvenda

Enumeratio ob praedicta Bonitatis in Casu Contraventionis
in Ibidem circa manifestationem publicandae
et quia in personam posterum Reciprocanda Cessione.
G. Ludovicus Sękowski actor cum G. Alexius Sęko
wski Citatus
Actor Citatus Franciscus Łysienski ad Reprobatio
nem eiusdem Datum Debitum majoris Actor Galexius
Kossski ex quo Causas majoris Importantiae in Judicio
Tribunalitio Dni Petricoviensis attentat quam probabit
Documentis Litteratis juxta Legem ad Sequentem.

Relicta olim N. Valentini Kolczynski actor cum Successo
res olim Nobilis Antonii Stusinski Citatus
Actor Citatus Nobilis Stanislaus Stusinski hic et alias
Citatus nunc pro Judicio Controversiae Partium Exauditis Dni Qua
tenus Actor Pars Comparens Summam Centum Tynfow Polonicorum
ob Santonium Stusinski Fratrum Germanorum Citatorum in personam et Constantiam Ruhar
czowna Coram Actis Cautionis Pluribus 36 in Crastinum Festi S.
Mariae Magdalenae in Ao 1734 Inscriptam una
cum per visione per medium Computanda Actrici Coram
officio Cathedrali per Vigilia Festi Natalis S. Joannis
Baptistae proxime Ventura Lucta per Citatum praedicta
et in Solutione parti circa Solutionem summae
Judicio vero in Instantia juxta processum solvendae
Solvat et Reatus Enumeret Sub praedicta Ba
nitatis in Casu Contraventionis in proximis Ibidem Causa manifesta
nem publicanda

Causa ex Aresto 1746 in Biels
Consors Nlis Adami Starzewski actus et alij actus
N. Michalem Kowalewski Citt.
Actorea p. N. Adamum Starzewski nne Consortis suo
Pro Interesse Consortis N. Mathiae Kosko
wski p. mantum nne Consortes pro Citt. pro
Teneri docere de Termo et Contentis Docuit. p. sequens
in Executione Judicii Controversijs Partium Exau
ditis Necessariam esse Condescensionem G. Anto
ny Bazienski Cam. Sp. Locen. ad Bona Kowalew
sule et Boguszyce Conset. Lit. G. Cam. p. Feria 2da
post Dnicam Sexagesimam pro Ventura mutuo Partium
sumptu ad Eadem Bona Conducendum et Condescensu
rus de Sorte in eodem Bonis Consistente Citt. G. Ko
walewski Haereditaria quam Idem Citt. in Possessione
a Summa Quadringentorum Quinquaginta Tymporum
p. eundem G. Kowalewski in Personam G. Annae Nowopolska
N. Starzewski Consortis Coram Actis Cbus Feria
3tia in Octavas Festi Sanctissimi Corporis Christi Dni
in Ao 1736 Inscripto dimissa utrum summa
eodem Provisionali Correspondet Inquirendum de
paratione aut desolatione investigabit ~~utrum~~
Resolutionem eiusdem Summae impugnet aut Posse
sionem assignabit Resolvendo Remissionem
Officio Castrensi Plur. ad Judicium per factam

LX

Partes in omnibus Eamus Praetensionibus [illegible]
decidet Moderabitur Cuius decisioni Partes acqu[illegible]
retenebuntur sub poena B quod [illegible]
[illegible] utrinque Parte Poena 3 M[illegible] Parti
[illegible] Compensandae Judicio vero juxta [illegible]
[illegible] Communis solvendi

N. Martinus Zołtowski [illegible] cons. [illegible]
[illegible] Bromirski [illegible]

Actor [illegible] Citatus [illegible] Joannem Mianowski ad [illegible]
[illegible] eiusdem Datae Dilatio Actio majoris [illegible]
Causas [illegible] Importantia [illegible] Judicis Cartae
[illegible] attentat [illegible] Documentis [illegible]
[illegible] juxta Legem ad sequa[illegible] H

Consors [illegible] Josephi Męczyński cons. [illegible]
[illegible] Fabianum Kręciejewski Citatum
Actorem [illegible] Consortis [illegible]
[illegible] Judicium Resolvendo Remissionem a officio [illegible]
ad Judicium [illegible] factam Controversys Partium [illegible]
tis ~~[illegible] Judicio [illegible] de [illegible] est~~ [illegible]
Parte actorem solutionem summae Quingentorum [illegible]
Fabianum Kręciejewski in [illegible] Mariannae [illegible]
[illegible] in vim Dotis [illegible] Concessae actus [illegible]
[illegible] Legum in A. 1723 [illegible] Inscriptio [illegible]
vo ~~[illegible]~~ [illegible] summam Inscriptam [illegible] receptam
[illegible] allegante [illegible] [illegible] Albertum [illegible]
[illegible]

Secundum ritum Ecclesiæ Sanctæ Sedis Apostolicæ, nec non
Constitutionibus et Statutis Almæ Urbis Romæ, ac Sacrorum
Canonum Decretis, Judicium de Quæstionis hujusmodi
ejusque decisionis Inscriptionis quæ in Libris similes
quod ad Hæreditatem dictæ Virginis Mariæ
Summarie, Sedente Sanctissimo Domino Nostro Papa
Clemente Septimo Decimo Quinto Sancti Joannis Ba
ptistæ die Decimo Octavo Mensis Decembris
quinti Decimi Pontificatus Sanctitatis Suæ Anno
videlicet Millesimo Quingentesimo Vigesimo Quinto
Coram Reverendo Patre Domino Bartholomæo Ca
stellano Clerico Camerario Sanctæ Romanæ Ecclesiæ
Auditore Generali Causarum Camerali Apostolico
Palatii Apostolici Montis Citatorio Regionis Pinee
Romæ in Domibus Habitationis Infrascripti Reverendi
Patris Domini Auditoris Causarum Camere Apostolice
Romæ Regionis Pinee Montis Citatorii Palatii Apostolici

70

~~vitam~~ absque omnibus Juris defectibus Lustrum
Actum pœna 3MM Sacri Circa solutionem summæ
Judicio ni Instanti justum processum solvenda
solvatet Enumeret sub pœna Bannitionis
in Casu Contraventionis ni Ibidem una Ma
nifestationem publicanda ~~solvit~~ Jam vero
Processum et Condemnationes nigirbus Vaccas
actricis G Kęsicki BCP Inst Dęmbowski
officiose tradidit ad Bona et Fortunam N
Stanislaj Szumanski Mariti actricis ubi
reperiri poterit sup eodem Szumanski ob-
tentum regulandum censet: Denotatis Urgere

Relicta olim G Albecti Cieszewski actrix
cum GG Andream Chamski et Jezewska a cali
os et Cittalis Interesse
actrix pro Cittalis G Andream Chamski ~~[illegible]~~
~~[illegible]~~ Transitum ~~[illegible]~~ Lipinski
~~[illegible]~~ Interesse Relicta ob G Joannis
Jezewski C Gr Plog eandem G: Theressiam de Kona
namenskie Jezewski suo et Pupillorum suorum nomine
pstr. ad Repositionem ejusdem G Lipienski dat
Actum Dilatio majoris ex quo Causas G Andreas Cham
ski in Judicio Crevi Bohrovnicensi attentat

Probabit Documentis Litteratis juxta Leg.
qm. Ill. Jezeskie suspensa ad S. J. C.

G. Jacobus Rzesicki B. C. Plocen. et alij actt.
cons. Jmfcium Skarbek Palatinum Lan-
ciciens. et alios Litt.
Actoreas G. Jacobus Rzesicki Maritus hic ex
Sortis Sua me Pro Citti. p. G. Antonium Bag-
ski Plenipotentem Inscriptum Judicium Centrum
Partium Exaudi. Resolvendo Remissionem abo-
Castr. Plocen. ad Judicium Fortem factam Siquidem
Judicio hic deductum est summam Duorum
millium Tynfor. p. Ob. G. Marcum Gajewski Testa-
mento ultimae Voluntatis G. Catharinae Gajew-
ska Consortis Suae dedatae ejusdem Testamenti die
martij in Ao 1735 confecto et Conscripto ad Acta
Castr. Plocen. p. G. Joannem Gajewski Filiarum
Ob. G. Marci Gajewski et post Fata ejus Sterilis
Legitimum cum Actis Castr. Plocen. 2 pt. Dnorum Lantare Quadrem
ao Eodem porrecto ~~agnoscere~~ in Bonis huius
modo obligatoria p. Illem Mfcium Palatinum
Lanciciens. ejusdem G. Gajewski Inscripto agnoscere
esse realem Consortis Suae disposuisse: et
Suae nimirum Eundem G. Joannem Gajewski huius
Cajetani Gajewski Fratris hij Germani p.

nifestationem Certam Coram Actis Castr. Plucz. Feria
3tia ante Festum S. Bartholomaei Apli in Ao 1736.
factam se in Impediendo recuperandam ejusdem sum-
mam apud JM Cittum haerentis Eandem S. de Wilko-
wskie Sajewska Patrvelissam suam Concernentes
permisisse a qua quidem S. de Wilkowskie Saje-
wska Quietationem de actu ejus in Cro Plucz. Feria
2da post Festum Visitationis B. V. M. in Ao 1735 de
promissa summa recognitam obtinuit non ni-
si scripto Certo manuali per Illem Mcum Cittum die 29 Julij
mensis Eodem in personam praedictam SS. Sajewskiae dato se debita-
rum declaravit. Licet si manifestationem Coram Actis
Castr. Brestensis Sabbatho post Festum S. Joannis Ba-
ptistae in Ao 1739 7tra se intuitu summae Sex Mill.
um Florenorum Polon. super Bonis Luendzyno haerentis
post Fata ejusdem ob S. Marci Sajewski in Eodem
SS. Sajewskie devoluto Testamento ultimam ipsis
dispositam in Exolutionis S. Comparens Illustris Mgr
a Citti in Medio suo ~~[illegible]~~ producit Veram quoniam eadem ma-
nifestatio SS. Sajewskiae alium ipsis ac si debitam praefert summam in supra sorum
summam S. de Wilkowskie Sajewska respiciente
directe non Reclamante: idcirco Judicium Decernit Quatenus
JM Cittus non obstante eadem manifestatione: sum-
mam supra exaratam per S. de Wilkowskie primo Sa-
jewskie

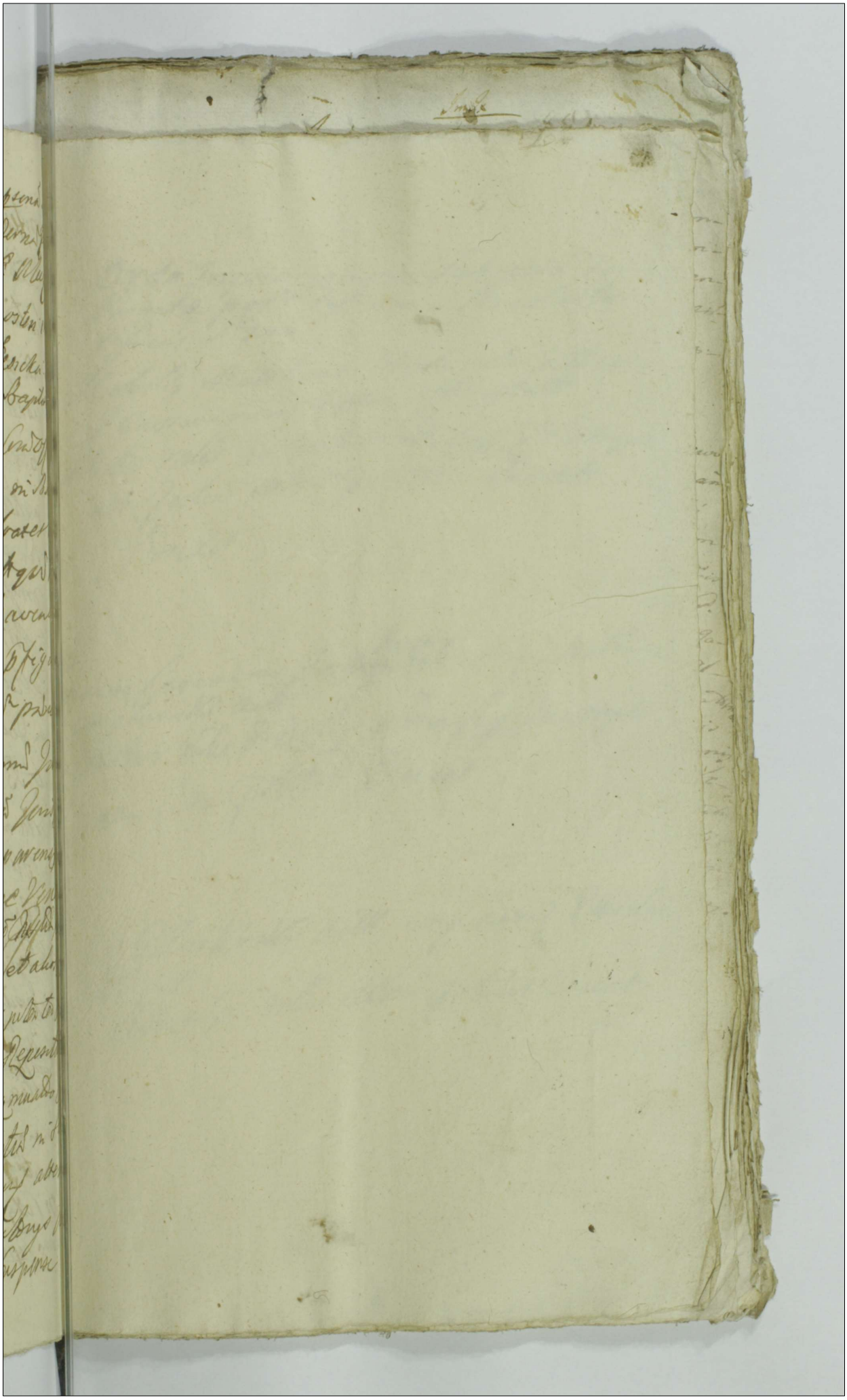

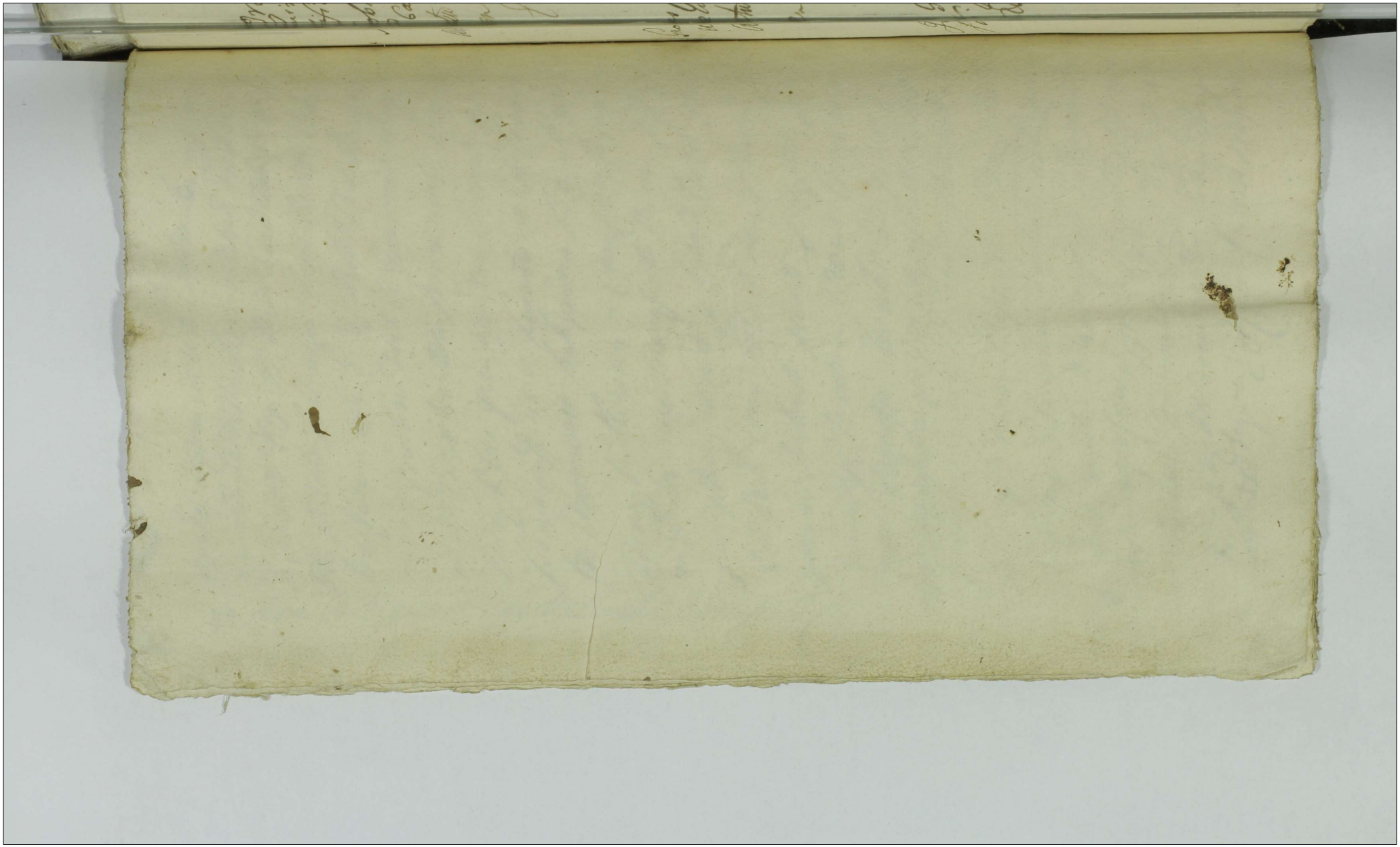

72

Ordo Inquisitionum Sub actu Feriae Quintae post Festum S. Nicolai Pontificis 1740

Nobilis Matthias Wielunski actt cong. G. Casimirum Koskowski citatt

Additur mtis ad Rothis andr. sup. Incompto nen Tertiu actori pstitit Educat

Eduxit

Grosus Casimirus Koskowski citatus cong. G. Mathiam Wielunski actt

Additur mtis ad Rothis andr. sup. Incompto nen Citto pstitit Educat

Id. G. Koskoski actt cong. eund. G. Wielunski citt

Addit. Id. mtis actori pstitit Educat

Ab adjudicatis in Belsko
Demane Tymphones 5 Sextarios 2
Item Sextarium 1
Post mendiem Tym 2 gros 3
Sabbato de mane Tym 2 Sex 2
Post Mendiem Tym 10 Iro 5

Actum in Bielsko in Terminis Communibus Terrestribus Feriâ Quintâ in Crastino Festi Sancti Francisci Confessoris Anno Domini Millesimo Septingentesimo Quadragesimo Primo.

Coram Mgfico Paulo Francisco in Jaroszewo Jaroszewski Judice, Paulo in Gizyno Bogdański Subjudice, Adamo in Jezewo Jezewski Notario Trnibus Ploczy in Praesentia Gnosorum ac Nlium Thomae Jaroszewski Notarij Trnis Jacobi Kosicki, Joannis et Antonij Chmielewski B. C. P. Casimiri Koskowski, Bartholomaei Kosicki, Jacobi Kolczyński, Francisci Korzyński, Alberti Czarnomski, Martini Zaltowski, Matthaei Wieluński, Michaelis Gosciński, Felicis Słomkowski, Ludovici Trębiński, Joannis Chmielewski, Josephi Myczyński, Cypriani Leszczyński, aliorumque plurimorum Nlium ad Actum Congregatum nec non Mlis Rni Gnalis Honesti Martini Grzelski de Kłomniewo Authi et Curati Actui Pdae adstantes et eundem acclamantes

t. l. s.
S. Martinus Zołtowski Actor Coram S. Michaelem Bromierski Cit.

In 7 l. Lucrum Solutionis Summae unacum prisione ab eadem praesente pro quarum est iniustam sub P. B. q. D. A. et R.
Arestat Cittus.

C. l. Cass. Dor.
Relicto ad S. Nicolai Dąbrowski Actor et alii Coram NN. Leszczyńskie. Cittos

In 6. Lucrum Capitionis cuiusdam donatio pro qua restitutionem stantis sub P. B. q. D. A. et R. reliqua in dicto.
Arestat N. Jacobus Leszczynski

S. Antonius Nadrowski Actor.

Ch.
S. Martinus Miłecki et alii Actor Coram SS. Bo- rzęckie ac alios Cittos
In 6. B. P. q. D. A. et R.
Arestat S. Jacobus Kysicki.

1 Pr. ex adi. L. S.
N. Felix Słomkowski Actor Cons. nn. Słomkowskie Cedos

In T. C. et adcitatione ac ex remissione C. W. lucrum solutionis summae pro quaerendo in instanti sub P. B. q. D. A. et R.

Arestat N. Dorothea Słomkowska.

1 ad m. ad pub.
Consors N. Josephi Męczyński Actor Cons. N. Fabianum Kopciejewski.

In T. C. addit. m. ad publicandum q. D. A.

Arestat N. Fabianus Kopciejewski.

Cb.
× N. N. Gościnscy et alii Actor Cons. S. Martinum Malewski Capitaneum S. R. Mtis Cedos

In C. B. q. A. et R.

Arestat S. Jacobus Kysicki.

1 b.
S. Matthias Wielunski Actor et alii Cons. Casimirum Koskowski et alios Cedos

In T. C. B. P. q. D. A. et R.

Arestat S. Antonius Chmielewski

C. b.
G. Cyprianus Leszczynski Actor Cum G. G. Dziwa-
nowskie Cond. ac alius.

In C. B. q. D. A. et R.
Arestat N. Jacobus Leszczynski.

C. S. Cas. Contr.
Relicto ad G. Sigismundi Smiegocki Camer.
Trib. Plocen. Actor Cum G. G. Borzęckie ac alius.

In C. lucrum Cassationis cuiusdam Contr.
Actus pque res est in instanti reliquam
Arestat G. Jacobus Kęsicki.

C. b.
G. Rochus Smarzewski B. C. Plocen. Actor
G. Borzęcki Cond. ac alius.

In C. lucrum ex traditionis equorum ac
aliarum rerum pquibus res est in instanti
P. B. q. D. A. et R.
Arestat Jac. G. Kęsicki.

Sup. A. L. S. Summa in exem. sub Da C. b.
Jac. Actor etalij Cum G. G. Bietkowskie Cond. Sup.

Sup. primam In C. lucrum solutionis
in obligationem subditi datae pquare
est in instanti sub P. B. q. D. Add. et R.
Sup. secundam In C. B. P. q. D. A. et R.
Arestat N. Jacobus Leszczynski

Ex R. ad d. l. ultim.

Consors G. Joannis Dzięgielewski actt. Con. G. S. Crac-
wskie Citt.

In Tl. ex remissione ac adcitatione verum
ultimare fortis finalis ac indilate faciendae ex-
ecutionis et Reliqua in praedulto.

Publicatur

G. Albertus Zołtowski actt. cons. M. Karsz.
Dapiferum Terrae Dobrinensis et alios citat.
ac impugnatt. B. Cetlin.

In Tl. ex remissione verum ulterioris
faciendae executionis et remittit ad m. l.
C. spectro anterioris executionis impugna-
ribus ac eis quorum nomine impugnatur et
B. P. q. D. A. et R. A. estat G. Joannes Mian.
B. C. P. ad p. interesse m. Karsz.
et alios citat.

× G. Lipinski Camerarius Terrestris Cloc.
Actt. et alij cons. G. Stanislaum Bromierski
et alios citatt.

In Tl. ex remissione verum solutionis
summae una cum provisionibus quarum est
in instanti sub p. q. D. A. et R.

Interesse M. Brumienki Inspectoris
Ar. G. Joannes Miarski

Paulus Franciscus Jaroszewski Judex
Terrae Dalty Dlaj

Continuatio Causarum Ex Aresto in Bilsko. 1741.

N. Cyprianus Leszczyński Actione N. Christophorus Pomianowski et alios Cttos.

Actor ipsi Actus N. Ludovicus Trenkinski suo interesse
Cantum ipsi N. Domanowski Actor ipsi Judicum Contro-
versys Partium auditis Controvenisse eosdem in tam
Trenkinski qui Domanowski Decreto Judicij hij admise
nit et D. Gualenus eluendo hanc Controventionem
et quidem G. Trenkinski marcas 7 Dolij G. Domia
nowski ratione confessionis Turbae eimarum in Exo
lutionis ~~[illegible]~~ 14 in M. P. Parti et Judicio
vero Medium ~~[illegible]~~ Parti Jeno Inferius Specificato
solvant Judicij vero Importanti subjecta Bex Regio
Poenalium Publicanda Nihilominus N. Domanowski
Cautio Plus fieat et expleat per tres Dies vigore De-
creti Judicij hij ab Actu in duabus manis ~~et an~~
terioribus Poenas utriusque Exolvant ~~[illegible]~~
~~[illegible]~~ subjecta B. in Judicio circa Ma
nifestationem per partem peremptorij Sup. Dispa
rente N. Rocho Trenkinski Item praeterito simplici
Regio Contractu et Mutuo ad M. Loci Capitanei
Publicatum in
Actione G. G. Dziwanowskie Cit.
actor ipsi Item praeterito similis Condeo pro
plici Regio Contract. et R. ad M. Loci Capitanei
Publicatum

X.

G. G. Borzęcy Conjuges Actt. cons. NN. Miłeckie Conjuges et alios
Actorea p. G. Albertum Borzęcki mantum suo et Consortis Actt.
p. Citta p. G. Martinum Miłecki suo et aliorum Cittorum nne
p. Dominum Condescensionem in Causa juris quam facti
est Inquisitio ~~Condescen~~ ad Bona Sprzedaż ... Inde requi
ut Causa praesens p. Expediendis Inquisitionibus Actorum
utriusque Partis ad Contenta Protectionum Partium
actorea et decidendo actorati. Ff. Mandatum Conservatorium
Ig. G. Smardzewski B. Ploconensis et alij actt. cons. NN. Przedpełskie et alios
Actorea p. Citta p. G. Valerianum Przedpełski suo et aliorum
Cittorum nne p. Scribunt Partes ad Sequentes
ut satisfactione Ff.

Consors N. Josephi Męczeński Actt. cons. NN. Kręcieńskie Actt.
Actorea p. N. Josephum Męczeński nne mantum Consortis suae p. Citta
p. G. Joannem Mianowski ad Repositionem
ejusdem Datum Dilatio Citto majoris ex quo Causas
prius Impertinentes in Judicio Crex Gostinensi attentat
quam probabit Documentis litteratis juxta Legem
ad Sequentes Ff.

Religiosa Angela Bronirska Virgo Monialis ord. S.
Dominici Plocensis Actt. cons. Successores D. S. Vittoris Bronirski
Actorem p. S. Jacobum Kętski Plenipotentem Inscriptam et abortum
Citta p. S. Antonium Chmielewski
~~affectationem~~ Depositionem quod Datum Dilatio
ons S. Petro Kawęcki ~~[illegible]~~ Cicliam ex quo
ons Inpotentia attentat quod basit Doamo
ustu legem adsequentes
S. Albertus Zołtowski Actt. cons. M. Karski Dapi
fer. T. Dobrinensis et Impugnatt. B. Cetlin Citt.
Actor p. Citta p. Interesse M. Karski Dapi
fer. Dobrinensis p. S. Joannem Miano
Plenipotentem Inscriptam p. Interesse M. Kar
ski Ensiferi Dobrinensis et Impugnatt. Bonor.
Bonor. Cetlino p. S. Jacobum Kętski
~~ad obiectam Condemnatam~~ p. Interesse SS. Dem. Dobrinensis
Corpus p. eundem S. Kętski ~~Zoomiani~~ p. Interesse
Sanctorum S. Andreae Zboinski p. S. Joannem Mi
nski ad Repositionem quod Datum Dilatio ma
ris Datum Dilatio majoris S. Antonio Zboin
et quo Causas joris Importantiae ~~[illegible]~~
Cast

Cathedr. Bohrovnicen. attentat qui p. habit
Documentis Litteratoriis iuxta Legem
ad Sequentes

S. Franciscus Lipinski Camerarius Trin.
Ploc. Archid. S. Stanislaus Brunierski Cat.
Archid. S. Bartholomaeus Goszycki Plenipoten-
tes Inscriptus. Actor Interesse M. Josephi
Brunierski Infoferi Vicepraed. p. S. Jacobum
Kesicki. Quoniam Se S. Stanislaus Brunierski
Condemnare p. mittit p. inde suspenditur
Causa praesens ad Convictionem Comparen-
tem Comparente hic pro Disparente
p. mittit Condemnatio p. ut in simpli-
ci Regio Continetur et Remittitur ad M. loci
Capitaneum.

[illegible]

1 55

80

Causa ex Arresto in Bilsko Feria Quinta in Festo S. Martini Episcopi Confessoris 1734

Relicta et S. Nicolai Dembrowski et alij actr. cons. R. R. Leszczynskie ratio.

Actor [illegible] Jacobus Leszczynski pro se et alijs Commilitonibus suis adhaerentibus Partes citat. Dabit Libellum admonimentalem Quem Sententia Jussorialis adeo grauantes

S. Martinus Zoltowski citat cons. P. Michaelem Dromin[illegible] Actor Citat Reus Satisfaciat Libello Actoris ratione pagarum sibi in anteactis stipendijs receptis ipsi non satisfaciat Legiurantis in Legimento Satisfactionis admonimentali ad quod se in anteactis stipendijs recepit Dij sui Instanti Quitantia Manuscripta nihil Satisfecit Juxta grauantes Sententiae Judicij. Eo huc deductum est Summa mille Septingenti Bromenska pro 2dis vocat Zoltowski et Jeremias [illegible] Cum actis Citat Dlug 72 Carte Stipendiorum 56 Coram actis Cum Dlug 72 Carte Stipendiorum 56 Coram actis Cum Dlug 72 Carte Stipendiorum 56 Coram actis Cum

1 55

84

Imp.

N. Felix Slomkowski Acto cons. NN. Slomkowskie Cittis.

Assertio Citta pn. de non habendo Iudicio de N. Albertis Slomkowski consortem Felicis Edmundi filiorum ejusdem ad Iudicium Terrestre Insulense Regni Poloniae ad instantiam Iudicis Terrestris Insulensis Districtus Editas in Iudicio Terrestri Insulensi Districtus Insulensis Editas in diversis Partibus de Citationis signatis Iudicium de Anno [illegible] tam Inscriptionem Iuris de Anno de Omnibus et Singulis Slomkowski de Anno Iudicii N. Joannis Iudicis Slomkowski et Domini Slomkowski Mandatorii ejusdem N. Omnibus Quatenus tamen defunctis ejusdem tam Corporalibus quam Personalibus Executoribus Testamentariis Curatoribus ejusdem N. Omnibus Quatenus Citationis Slomkowski Parentis Citationis Generalis Iudicium Bagienski Citationis Generalis Slomkowski Citationis Generalis Slomkowski Citationis Generalis Slomkow

et ex Bonis pro Fata seu Extinctum Jus advitalitatem
Actricis servientes repetendum sententiat

NN. Gościnscy Actor cons. G. Martinus Malewski Capitaneus
Guardiae Sacrae Regiae Majestatis Citt. et alios.

Actorea pro N. Albertum Gosczynski suo et aliorum actorum
nomine pro Citt. S. Antonius Cuszewski suo pro Inte-
resse tantum pro Citt. pro Interesse S. Matthaeum Zawdzki
pro S. Feliciano Kiszewski pro Interesse S. Maleski pro
S. Jacobum Kesiński ad affectationem Partis utriusque
Data Dilatio Inquisitionis Parti utriusque super con-
tenta Citationis et protestationis Partis actorum
ad sequentes

Consors N. Ludovici Trębinski Actor et alij cons. NN. Mo-
gielnickie Citt.

Actorea pro maritum nomine Consortis suo pro Citt. S. Adamus
Jaworski suo pro Interesse tantum pro Citt. pro Interesse
NN. Mogielnickich Conjugum pro N. Martinum Mogielnicki
pro Indicens S. Rochus Smardzewski ~~Nomine~~
a S. de Dembskie Trembinski Jnnis Starosta Zawiłow
pro Citt. ex delatione Haeredis pro priorem N. Trembinski
Maritum ad Conservationem Juris meam voluntatem pro ut
subditus Simonem de Smardzewo Cum resignatione
Jurisdictionis pro Consorte sua reservata ad quam in tanto
additum ~~quam~~ indultum ~~Et~~ Vocatum Judicium Eundem
Subditum ex assensu Indicentis ad ad utrasque SS. Mo-
gielnicka et Trembinski regulandum sententiat

Imp.

85

84

Ordo Contumaciarum

Censors G. Stanislai Koscieszewski actt cons. MM. Mazo-
wieckie Conjuges. Capitaneos Strzeleckie citt

Simon Emijewski actt cons. G. Cieszewski citatt

Koskowscy actt cons. Relicta et Successores ob. N. Sta-
nislai Koskowski et alios citatt

Relicta ob. S. Stanislai Koskowski et alij actt cons. GG. Koskowskie
et alios citatt

Stanislaus Dobrski ac alij Actt Cons. G. Ale-
xandrum Dobrski Citt ac alios.

Imp. 85

Actum in Bielsko in Terminis Communibus Terrestribus. Feriâ Quintâ post Dominicam Rogationum proximâ Anno Domini Millesimo Septingentesimo. Quadragesimo Secundo.

Coram MM. Paulo Francisco in Jaroszewo Jaroszewski. Judice, Paulo in Niedzborz Bogdański Subjudice, Adamo in Jezewo Jezewski. Notario Terrestribus Plocen. ~~Judicibus~~ in praesentia GG. Francisci Lipiński Camerarij, Thomae Jaroszewski Vice Notarij. Terrarum Jacobi Kosicki Antonij Zhmielewski, Bartholomaej Gościcki, BC. Plocen. Antonij Zglinicki, Feliciani Zorawski, Josephi Goślicki. Instigatoris Judicij Terrestris Plocen. Stanislaj Rosciszewski, Ludovici Cieszewski, Matthiae Obrembski Matthiae Zawidzki, Martini et Antonij Czachowskich ac aliorum Nlium ad Actum praesentem congregatt. necnon Mlis Rni Gnatis Providi Martini Grzelski de Kleniewo. Judlis eundem Actum acclamantis.

10:

x Religiosa Angela Bromirska Virgo Monialis ordinis. Scti Dominici. Plac Actt conq. Gnosos Kaweckie Conjuges, et Succores ad S. Victoris Bromirski et alios. Cittos.

In Tl: lucrum solutionis summae una cum provisione pquares est in instanti sub P B q D Act R

Arestat S. Antonius Chmielewski

N: Fabianus Kręciejewski et alij Actt. conq. Succores ad N. Adami Trębinski. Cittos.

In C: lucrum solutionis summae una cum provisione ab eadem proveniente pquibyres est sub P B q D Act R Arestat S. Rochus Trębinski

N: Rochus Trębinski Actt. cassanq. et alij Actt conq. S. Cyprianum Leszczyński Citt Cassanq.

In C: lucrum cassatae cuius vis condemnationis uti autentica recognitione acquietatae sub repticie eiusdem optente ac totius processus ratione vero indebite vexe agravationis q honoris ac Bonorum B P q D Act R

Arestat Citatus

+ ex adc. 15.

Consors S. Antonij Sadomski et alij Actt Conq. Rec. Citt et Succores ad S. Valentini Smoszewski et alios Citt

In Tl: ex adcitatione lucrum solutionis summae una cum provisione ab eadem proveniente pquares est in instanti sub P B q D Act R

Arestat S. Jacobus Kęsicki Citt

c. s. s.
Consors S. Stanislaj Rosciszewski actor Co
mcos mazowieckie Capitaneos Strzelecz ac

In C. lucrum solutionis summae una
positionibus pquibus res est ut q in instanti sub
B. q. D. Act. R. Arestat N. Albertus Gierzynski

c. s. Cas. Tr.
Consors N. Matthiae Obrębskj actor Con S. Jo
tium Miszewskj ac alios Citatos

In C. lucrum Cassate cuiusvis tradicio
officij C. Burgrabialis uti cum iniuria p
tis actoreae pacte qua cassata lucrum
tradicionis inventariorum in tradicione ex
rum pquibus res est in instanti sub B. B. q. D. A
Arestat G. Joannes Chmielewskj Bełzkj

c. s. N. S.
Relictae ad N. Alberti Kwasieborskj actor Con
S. Nicolaus Przeciszewskj ac alios Citatos

non sunt

c. s. re.
Relictae ad S. Casimiri Bęskj et S. Albertus
Zewskj actor Con SS. Petrykowskie Conges

In C. lucrum reinductionis in Bona Dąbr
violenter adempta in praesentia officij Comp
tis nil ominus ratione indebite inter cepta
proventuum ex eisdem Bonis inventario
ac rerum mobilium fatis Oti G. Bartolo
Jezewski derelictorum B. R. D. Act. R.
Arestat G. Antonius Chmielewski

Relicto ad N. Nicolai Dąmbrowski acto Con
N.N. Leszczyńskie Citto.

In Tl: lucrum cassate donationi supposita
certas recognite ac condescensionis de eis
dem ad quam condescensionem addit. Ex
Camerariis T. Plocen. quivis reliqua in praes.
Arestat. G. Jacobus Kęsicki

Jacobus Stępkowski et alij acto Con. SS.
Kadłubowskie ac alios Citto.

In Tl: ex remissione ab Officio Castren.
Plocen. lucrum solutionis summae una cum
posisione ab eadem proveniente pro ares est in
instanti sub P. B. q. D. A. et R.
Arestat. G. Bartholomeus Gorczycki

N. Sokolnicy Notarij Castrens. Plocens. conjuges et alij
acto Con. Haeredes et Possessores B. Dąmbrowski et alios citatt.

In Cl: B. q. D. A. et R.
Prointeresse alium Sętykowskich Conjugum Arestat. G. Anto
nius Chmielewski Prointeresse reliquorum Citt. Arestat.
Mlis Judicialis

Casimirus Koskowski acto et alij Con. Successores
ad S. Andreae Koskowski et alios Citto.

In Cl: B. P. q. D. A. et R.
Arestat. G. Jacobus Kęsicki B. C.

ch.

G: Simon Zmijewski Actor cons. G: Ludovicum Cieszewski Citt.

In C. B. P. q. D. A. A. R.
B. Arestat. G. Felicianus Kisieleski Bedl.

ch.

Consors G: Joannis Szawłowski Actor cons. G.G. Zawadzkie Conjuges alios B: Kraykowo minor Creditores ac alios Citt.

In C. Iuerum cassatarum quarum vi-tra-
cionum uti cum iniuria G. Actricis sub sec-
rum et pactarum quibus cassatis Iuerum solut-
summae totalis ex Bonis Kraikowo per mari-tum
scripte provenientis, quibus res est tum starti.
P. B. q. D. A. A. R. reliqua in producto.
Arestat. idem G. Kisieleski
G. Ludovicus Cieszewski Actor cons. G. Zmijewskie et alios Citat.

In C. B. P. q. D. A. A. R.
B. Arestat. G. Bartholomaeus Goszczyński

1. b.

Consors N. Joannis Trębieński actor cons.
m. Czarnomskie ac alios Citdos.

In T. C. B. q. D. A. A. R.
B. Arestat. N. Albertus Czarnomski Citt.

Jmdx 88

Gnosq Valentinus Remiszewski Actor cons. G. Ludovicum Cieszewski Cons.

In C: B D et R

Arestat G. Thomas Jarosbedzki W. Z. Ptag.

Consors N. Josephi Męczyński Actor Cons. N. Fabianum Kręciciewski Citt.

In T C: addit. Ministeriali ad publicandum et R. Arestat Citatus

S. Franciscus Korzybski Actor Cons. S. Rochum Smarzewski B. C. Ploc. Citatum.

In C: ~~[illegible]~~ B q D Act R

Arestat G. Bartholomeus Gosiecki

S. Stuchowscy Coniuges Actor Cons. Relict. ad N. Andreae Kowalewski ac alios Citatos

In C: Iuerum Solutionis summae per quare est in instanti sub P B q D Act R

Arestat N. Albertus Petrykoski

cb.

SS. Koskowscy Actor Cor. Relicto ad N. Stanislaj Koskowskj ac alios Citto

In C: B P q D Act R

Arestat S. Casimirus Koskowskj citty.

S. Cyprianus Leszczynski Actor Cor. SS. Trębienskie ac alios Citto.

In C: Similis B.

Arestat N. Rochus Trembinskj citty

S. Ludovicus Cieszewskj Actor Cor. S. S. Remiszewskie ac alios Citto.

In Tb: ex adcitatione addix Ministerialis ad publicandum et R

Arestat S. Valentinus Remiszewskj.

cb.

N.N. Trębienscy Actor Cor. N. Cyprianum Leszczynskj Citum.

In C: B P q D Act R

Arestat S. Felicianus Kisielewskj.

89

Albertus Czettowski Actor Cons. m. Kor-
ski Dapifer Dobrinen. et alios Actos

In Tb. ex remissione ab Officio burgrabiali Cas.
Plocen. lucrum ulterioris fortis faciende exe-
cutionis et remittit ad Mam loci Capitan. Cum
reliqua in praedicto
Pro Interesse m. Andreae Chamski Consiliari Plocen.
Arrestat S. Jacobus Kopecki B. C. Plocen. Interesse Dat.

V.N. Czachowscy Wskuli Ar. Cultus et alij Actor Cassandae Cons.
n. Joannem Dzięgielewski ac alios Actos

In C. lucrum Cassatarum quarum vis con-
demnationum ac totius processus indebite opte-
ti in negotio principali evasio citationis
et Causae unum interposito perpetuo silen-
tio praeparis est in instanti sub P. B. q. D.
Act. Arrestat S. Joannes Dzięgielewski.

V.N. Soscinscy Actor Cons. SS. Malewski n. B.
Zawidzki ac alios Actos.

In Tb. B. P. q. D. Act. Arr.

Paulus Franciscus Jaworzewski Judex Terr. Plocen.

Causa ex arresto F sta pt Dominicam Pogationum 1748

Fabianus Grzeiejewski et alij actor cong Lucg Zores
John & Adam Fabianski reos
Actor pro Fabiano Grzejewski armentar et Stanislaum
Dzedycki Scriviny pstr Cdata NN Ludovico et Mathia
Brenhuscy Leo et Batus hij ome pstr regut Cawa pe
Deysone ad Inscriptione Cauæ Consortis N Josephi Medyn
cui Cw NN Grzejewski hic in Regio pendentis

Joachim Fabianski actor Cspanda cong Stephanum Leszyn
ski reos Cspanda
Actor Cspanda pstr Cltis Cspandi et Negoty pstr ad se Re
manq Leszczynski pstr Judicium Sentiverey Pastu Addutor
binatoq Cdorati Cspandi Ca Cdorati negoty pstr Ducat Cons
Cdorati Cspandi Mocspie hij Partis Actor Cspandi obtendit Ser
Cspandi Mocspie hij Partis Actor Cspandi obtendit Ser
tentiat dcgri Instantis Quast suspensiva cognitione pstq Con
tentiat dcgri Instantis Quast suspensiva cognitione pstq Con
stet N Brzezinski ut in Satisf. ner manum Cxhi
bet N Brzezinski ut in Satisf. ner manum Cxhi
ent. Stanislaum Dyssones in Simul jungendo summ Cxa
gi nto Dyssonis dcgri Instantis addit Stit Diva Cong Cxatione
attenta Judicum Deferunt Cratem dgrdem Cltis manus ome
Exhibent pstr Duos Dyssones ad hoc Cltis pmde Libel
a Cauæ pstis Cltis R Brzezinski nominat duos ven
Dyssores Instantis adhuc Cxhibit duos ven
nat qua dest Cdit et Mortalmanus ad pstr Cltis

V.V. Stuchowa, acta Com. Relicta & m.
Joannis Kuwalewski &c alios Actores
Andreas Matth. a Skulesz Noe Sonieta super Citat. pro
tuesde & Antony et Alberti Dodoski pecun. pro & Nomine
pte pro. Stanislai Dodoski Contrarios Dantes Actitat & Valentes
Dodoscy Acti exhibes pro Data Hodie ad Stanislaj Dodoski et summa
Diligenter Inquisitis testantes Tymphares octo effectum
Semi tredecim exclusis 4 Tymphorum Capite
Actoris ab actu in Duaby majus ad Manu
et Executionem Mandatum Citatis regisitionem pro Citat pro una
Manu Actes Dativi Judicii Assistentia Solenda Solvat et
Solumeret Responsa ex Commissione
Medicanda Scriptum et Sigillo Dodoski ad Stanislaum
Nic. Dodoski Dat. Die Capat pretium
M. Franciscus Kuwalewski Acta Ex S. Sancta
Georgeth Citat. Dativi Citat. Ex
Dativi Citat. Dativi Citat. Dativi Citat. Dativi Citat.

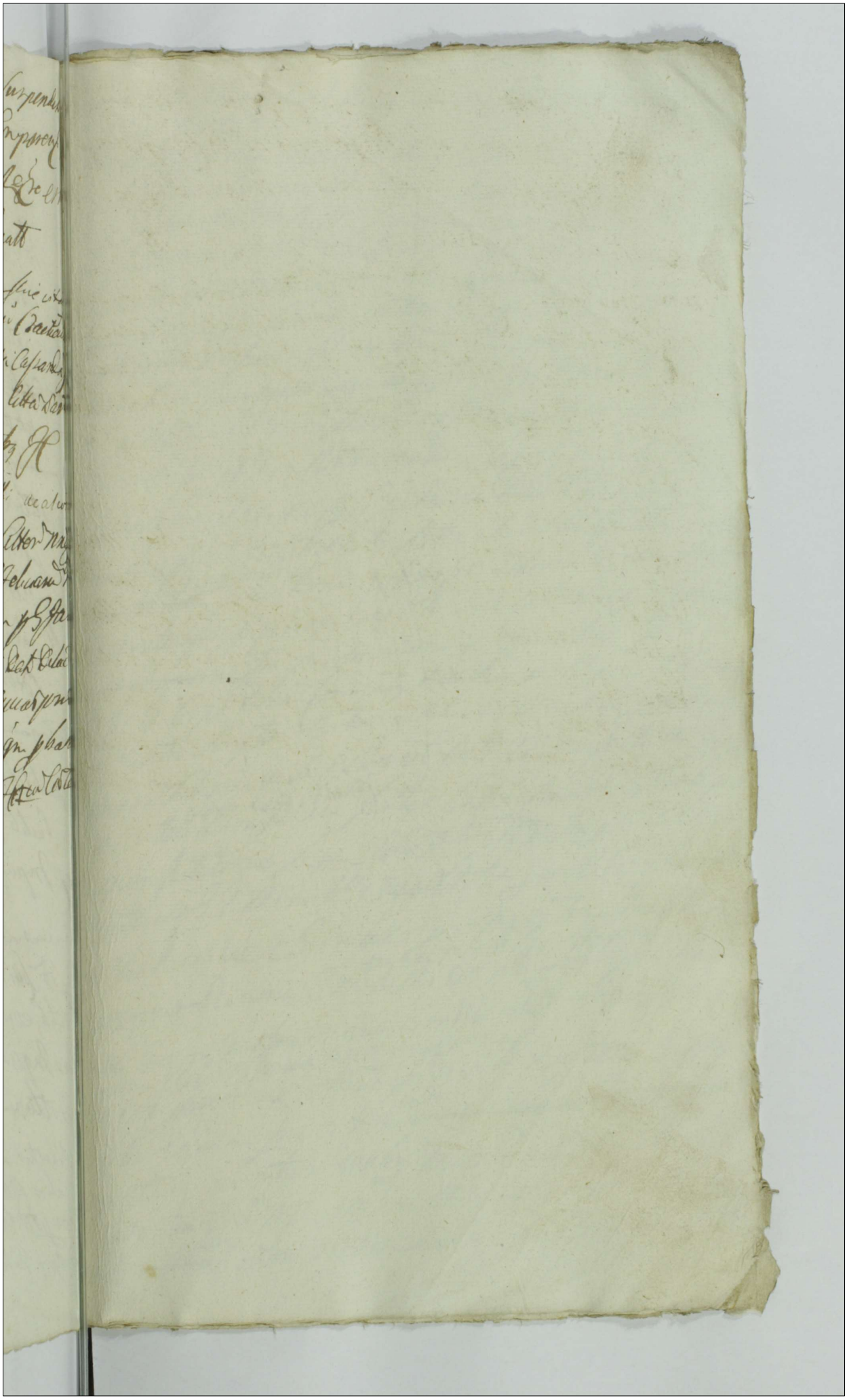

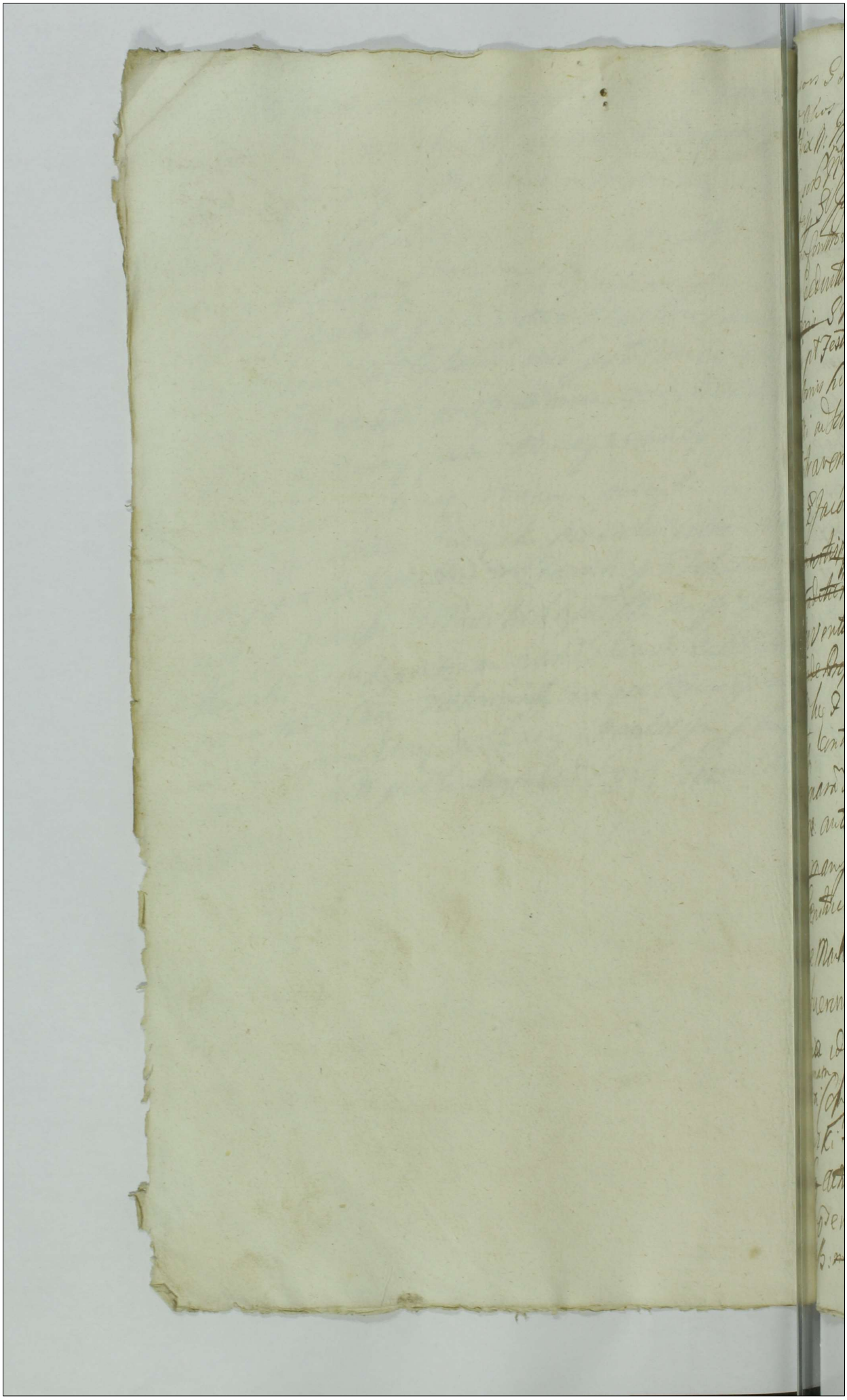

[illegible] S. Mathiae Obrebski actrix coram S. Ignatium Miscewski
et alios citatos
Actrix N. Marianna Machinska N. Mathiae Obrenbski
Consors N. Joannis Zgonelski amici [illegible]
[illegible] S. Ignatium Miscewski [illegible] citationem [illegible]
[illegible] controversys [illegible] audiles et bene intellectis [illegible]
[illegible] est N. Mathiae Obrenbski [illegible] citatum in personam
[illegible] S. Miscewski [illegible] Coram Actis [illegible]
[illegible] Festum Divisionis SS. apostolorum anno 1738 [illegible]
[illegible] Decretorum [illegible] Judicii [illegible]
[illegible] ad solutionem [illegible] obstrinxisse et [illegible] Decret.
contravenisse [illegible] contraventionem et [illegible]
S. Jacobum Kesicki [illegible] ad [illegible] Czachowska [illegible]
[illegible] dicti N. Obrebski [illegible] citatum [illegible]
[illegible] executionis fundasse et traditionem [illegible]
inventarii [illegible] restitutione actrix agit [illegible]
[illegible] traditionem [illegible] actrix [illegible]
[illegible] Conductus [illegible]
[illegible] contra [illegible] executivo [illegible] actrice
[illegible] Manifestata est
[illegible] Obrenbski [illegible] Obrebski
[illegible] Dimissionem [illegible] Obrebski
[illegible] manifestationem [illegible] Coram Actis [illegible]
[illegible] 1740 [illegible]
de Machinskie Obrenbska [illegible] inventaria tradita [illegible]
fuerunt pecunia S. Miscewski [illegible] sed ejus [illegible]
[illegible] addetur [illegible]
[illegible] maritus [illegible]
[illegible] attenta [illegible] traditione [illegible]
[illegible] inventaria [illegible]
[illegible] actrici ab actu in duabus [illegible] ad [illegible] actrix
[illegible] extradat et restituat [illegible]
[illegible] contra ventionem [illegible] Coram Officio [illegible]
publ[illegible]

Strzelecensis Jacobum Kenski Judicem S. Bartholomaei
[illegible]ski [illegible] M. Ignatius Rosciszewski Pincernae Dobrzy
Judicem Actt [illegible] Judicem [illegible] S. Albertus Wolski
[illegible] Judicium Controversys [illegible] Exauditis [illegible]
[illegible] Eo attenti Siquidem M. Theresiae de Kraje [illegible]
M. Josephati Zborowski Capitanei Strzelecensis Edi ad [illegible]
Voti M. Adami Mazowiecki [illegible] Capitanei Strzelecensis Consors
a Jure advitalitio hujus Substantiae Mobilem [illegible]
mobilem [illegible] praedicti ob M. Zborowski servientium [illegible]
M. Adamus Zborowski Filius [illegible] in Anno Matrimonii [illegible]
[illegible] Ibidem Manifestationem in Ordine recessus
a Bonis Patronis ut multis onerib. Involutis Com
Actis Crac. [illegible] 1740 facti [illegible]
[illegible] Necessariam esse Condescensionem Judicii hujus ad
Bona Dembsk Ubyszi Principalia et alia [illegible]
Conset Quod Judicium Unius duorum ab sentia non obstante ad Ea
dem Bona mutuo Partium sumptis [illegible]
ante Festum S. Antonii de Padua [illegible] Ventura ad Eadem Bo
na Conducendum et Condescensionem ante omnia Composita
tionem Juriorum Documentorum omnium Massam [illegible] Sub
stantiae ejusdem ob M. Zborowski Capitanei Strzelecensis tum [illegible] Rege
[illegible] Rerum mobilium fatis ejusdem derelicti Injunget
Massam [illegible] ejusdem Substantiae ex Documentis Composita
tis etiam [illegible] juramento a quo Competierit Consti
tuet recessum a Fortuna Parentis hujus a M. Adamo Zbo
rowski si voluerit suscipiet Jura et Debita Credito
rum omnium ad Substantiam eandem concurrentium
Connotabit Liquidabit et more Docientibus Colla
cabit realia [illegible] realia removebit de Desolatione et Reparatione [illegible] onerum
Inquiret Inquisitionibus Expediet et quidquid ex
manifestationem Com. Act. [illegible] Sectis S. Paulatim
Act. 1736

97

Ordo Inquisitionum F. Quinta post Dominicam Rogationum pxa Adni 1742.

N.N. Goscinscy actor Con SS. Malewski Capitaneus S. R. Mtis Zawidzki ac alios Citatos.

Addit. Mlis ad Rothisandum Sup. Mecumstonem Norberti Goszynski ~~p. Actor~~ Educat Duxit.

Ab arestis flo 1370 13
Demane adjudicatur Tyn 11 Sex 11
a prandijs - - Tyn 17
Item - Tyn 2

Ordo Contumaciarum

Consors N Nicolay Lisdzky actrix cum NN Praskiet
Kłobukowski ac alios

Actum in Siepc in 6 Terminis Communibus Terrestribus ex publica acclamatione lege canta in diem hodiernam inuidentibus Feria Tertia post Ft. S. Margarethe V. et M. [illegible] 1737.

Coram MM. Paulo Francisco in Jarosławiec Jaroszewski Judice Paulo in Krępno Bogdański Subjudice Antonio Alberto in Mielnik Mlicki Nunc Terribi Plavensi In Acta MM. Bartholomaj et Ioanni Jerzewski Succamerario Plavensi Stanisłaj Koziebrodzki Tribuni Zastawy Jacob Sokolowski Antonij Bogusławski Castrens Slaw. Castrens alb. Pisc MM. Actorij Regestrij Castrens Slaw. Castrens alb. Pisc MM. Actorij Regestrij Ekonomi Jarosławski Dominus Succamerarius Plavensis Ioannes Franciszek Lipnicki Franciszek Lipnicki Jacob Rzewicki Joachim Miaskowski Felicianus Nielepicki Nicolaj Kowalewski Burgrabius

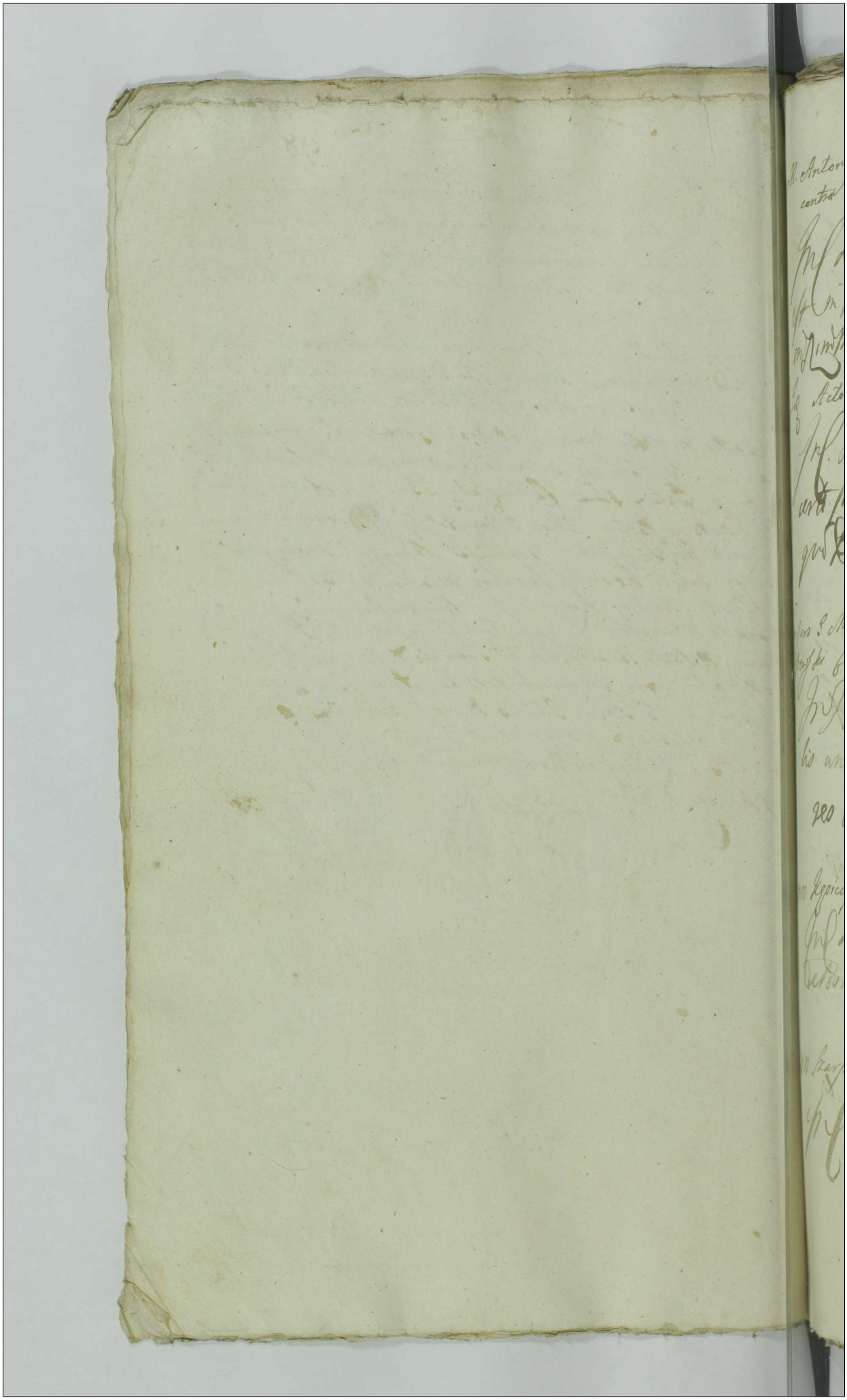

Imus

99

M. Antonius Zakrzewski Dapifer Zawskiensis Actor contra G. Stanislaum Zorawski Cit.

In C. L. Solutionis summae pro qua res est in instanti una cum Extraditione Clenodii, ordinis mobilium ac Inventionis in instanti subpraemissa quae Detectae Arestat G. Jacobus Kypicki

Idem Actor contra eundem Cittum

In C. L. Solutionis summae ex realhabitionis certi pignoris Idque in instanti subpraemissa quae Detectae Idem Arestat.

Censors G. Michaelis Krzywkoski Actrix contra G. Albertum Straszewski Cittum ~~Arestat citatur~~

In C. Et Extraditione L. Solutionis summae de Ctalis una cum provisione ab Eadem pro venerae pro qua res est in instanti subpraemissa quae Detectae Arestat

Ad Cittus

WW. Kypiccy Actoris contra Cassiam Hon. Alberts Malanowski Actt

In C. L. Levationis summae et Condescensionis Cessionis in instanti subpraemissa quae Detectae Arestat N. Albertus Malanowski

WW. Szarszewscy Conjuges Actoris contra G. Stephanum Sokolnicki Cit.

In C. B. B. Detectae Arestat G. Felicianus Kisielewski

G Josephus Umienski Actor cons Consortes NN Joannis Cetkowski et Casimiri Rycharski ac alios citt

Jn C L: Levationis summarum tam Contractu obligatis assecuratt quam Decretis adjudicatis sub poena B quam D Actor

Arestat N Joannes Cetkowski

Id actor cons NN Biattoskorskie Conjuges ac Relictam et G Andreae Biattoskorski citt

Jn C et Ex adutne L: Dimissionis Bonorum Ejusdem res est in Instanti sub poena B quam D Actor

Idem Arestat.

N Martinus Krajewski Actor cons N Andream Zdonowski citt

Jn C L: Solutionis summarum qua res est in Instanti sub poena B quam D Actor

Arestat N Andreas Zdonowski

N Stanislaus Zoltowski Actor cons NN Winnickie citt.

Jn C Lucum simile

Arestat N Albertus Malenowski

Relicta et N. Felicis Gutowski Actor cons NN Kraszewskie et alios citt.

Jn C B D Actor

Arestat N Stanislaus Kraszewski

Perillustris et Rndissimus Josephus Canonicus Cathedralis Culmen. Cantor Lancicien. ac Mfici Jacobus Pocillator Plocen. Valentinus Pincerna Zawskrzen. Zielinscy Act. cons. MM. Bromirskie Conjuges Judices Terrestres Dobrinen. Citt.

Mf. B. D. Actt.

Arestat G. Joannes Mianowski B. C. Plocen.

G. Joannes Straszewski Act. cons. G. G. Straszewskie Citt.

Mf. Hetz. B. D. Actt.

Arestat G. Felicianus Kiselewski B. C. Plocen.

M. Jacobus Zielinski Pocillator Plocen. Act. cons. G. G. Straszewskie Conjuges Citt.

Mf. Hetz. B. D. Actt.

Arestat G. Joannes Mianowski B. C. Plocen.

G. Sigismundus Sniegocki Camerarius Terrestris Plocen. cons. N. Andream Zdunowski et Successores alios G. Zdunowski Camerarij Terrestris Plocen. Citt.

Mf. Cl. Compertationis Actorum Terrestris [illegible] est ni Intuitu sub poena B. qu. D. Actt. et Arestatur

Arestat N. Andreas Zdunowski

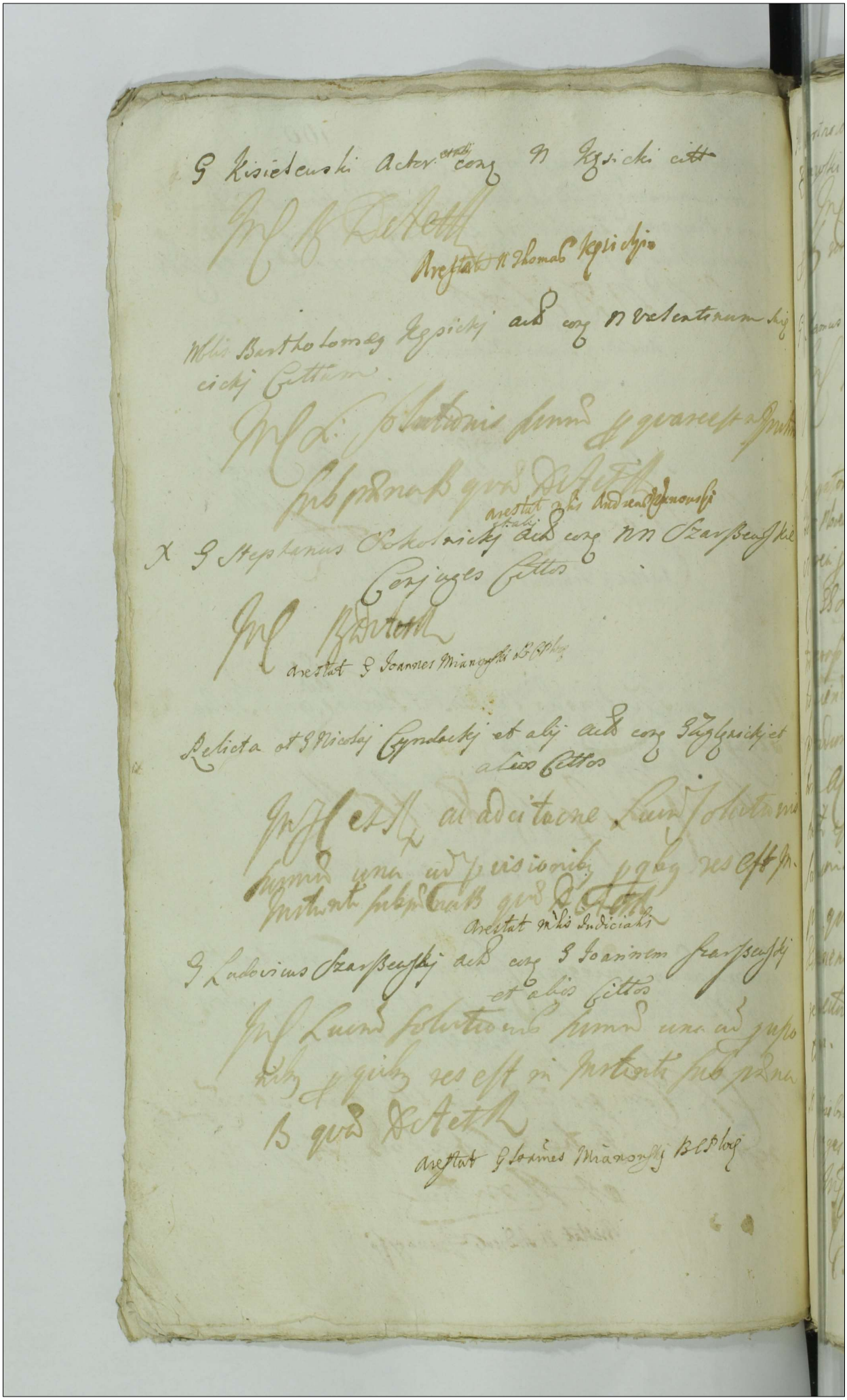

G Bartholomaeus Bietkowski et alij Actor cons G Felicianum Zorawski Citt.

In C Solutionis summae unacum praecisionibus [illegible] in [illegible] [illegible] Decreto

Arestat G Jacobus Kysicki

G Adamus Unierzyski Actor cons NN Kotczynskie et alios citt

In C B P Decreto

arestat N Stanislaus Zoltowski

Instigator Judicij Praesentis et G Thomas Jaroszewski Camerarius Terrae Mlocen cons Gnosos Lipinskie B Mtor Conjuges Citatos

Actorea pro G Thoma Jaroszewski Cane Terrae Mlocen Citti EE Lipienscij Conjuges pro se pro [illegible] Judicium Contra verosq Partium Exauditis quoniam EE Lipienscij satisfaciendo Decreto Judicij hij in Bielsko Lato ad praestandum Juramentum hujus realiter Comportatorum Actorum Terrae Comparuerunt proinde additis ipsis EE Lipienskiem [illegible] ad [illegible] sandum praestiterunt rothis in Decreto expressis post quod praestitum Juramentum Judicium eosdem EE Lipienskie Conjuges a quovis Impetitione respectu praemissorum Liberos Immunesque pronuntiat.

M Kozielbrodzki Tribunus Zawskrensis actor cons Gnosos Zoltowskie Conjuges Citt.

In C Ex adunatione ratione Contraventionis Decreto Condescensoriali in fundos Kosenino pro officium C Mlo [illegible] additis [illegible]

Arestat G Felicianus Kysielewski

Causa ex aresto Feriae 8tae post festum S: Margarethae Vestri
In Sieprc 1737

NN Kęsicey et alij actores coram Consortem N Alberti Malanowski ad

Actorea p N Thomam Kęsicki huic et alios ad Dominne p[rae]s
Citta p NN Malanowskie Conjuges p[rae]s ad affectu
tionem Partis Citatae Dat Dilatio eiusdem ad monimen
ta Causam p[rae]sentem Impugnantem ad sequentem

Consors G ~~Albertus~~ Krzykowski coram ~~Consortem~~ G Albertum Stra
szewski ad

Actorea p G: Joannem Mianowski actus Plus Inscriptus
Plenipotentem Citta p[rae]s Judicium Controversys Partium Auditis
Deudendo Citatum Partis Auditis ad Judicium Suum Editum Sigillum G: Joannes Straszewski Frater
natu minor p Exdicissione Sortis suae cum Citto G Alberto
Straszewski in p[rae]sentibus ~~Terno~~ adsit G vero Krzykowska
p Solutione Summae Dotalis Solum G Alberto Concenso
p[rae]sende remittitur Causa p[rae]sens p decisione ad Terminum
Condescensionis p Judicium Suum Expediendum Jeneralibus
Partibus Conservatis

M Jacobus Zielinski Pocillator Plocensis actus coram G Josephum
Straszewski Citta

Actorea p[rae]s Antonium Basiewski Plenipotentem Inscriptum
Citta p[rae]s ~~Joannem Mianowski Plenipotentem Suum~~
~~Josephum~~ Straszewski p[rae]s Teneri decore Terno et Contentatis
Tandem non Sunt

G Kisielewski actus coram G Kęsicki Citta
~~Partes p[rae]s~~ Actor p[rae]s Citta itidem p[rae]s
Judicium Controversys Partium Auditis Deudendo Citatum Partis

G. Josephus Vniuersitatis cond. NN Cetkouska et Rychowska
Actorum Citta p. N. Joannem Cetkowski et alios &c.
~~[illegible]~~ Conuentis
ac aliorum nnegotiorum Judicium Controuersiis Partium
Exauditis Necessariam esse Condescensionem G. G. Camerario
rum Jenum Plaeng ad Bona Brattoskiny Confect
Sui G. G. Camerarij Capitulo Tempore ante Festum Camen
S. Bartholomaei Apti proxe Venturum ad Eadem Bona
sortem q. Dictam Patrimonialem mutuo partium
sumptum pro via Cavisatione in triduo ante Adventum
hij facienda Conducendi et Condescensuri. Exemptum
non sortis ejusdem Dictae Patrimonialis juxta obloquen
tiam Contractus et Inventarij Circa dimissionem in Posse
sionem Cittorum Conscripti Injungens Levationem
Desolationem [illegible] adjudicatae aquae competerint
summam quae et quanta Cittos Concernent, pro via
omni Securitate demandabunt de Reparatione aut
de Desolatione sortis ejusdem atque Inseminationibus
Inquirent Indagabunt Inquisitiones si opus fu
erit ex Testibus fide dignis Expedient Partes in
omnibus et singulis ad se ab invicem habitis pro tempo
ribus Moderabuntur et Praeter decident Quorum Decisioni
Partes acquiescere tenebuntur sub praenas quae Interpo
nitur. Demum Ivo spectat praenam Duplicem 14 M. P. P.
Decreto Judicij Lij ante acto in Ao 1732. Fo in Crastino Festi
S. Agnetis Et et M. Inter Ob. N. Andream Kiskowski
et S. Josephum Zluminski pro lato adjudicatum Judicium De
cernit Quatenus Ob. Zluminski eandem praenam Duplicem 14
M. P. P. successoribus ejusdem Ob. N. Andreae Kiskowski

cong attentat qui probabit Documentis Authenticis litteratis pro
Legem adsequentis H

Id. inficiis Act. cong. eund. G. Zorawski Cit.
Partes ut supra Delao ut supra

Ad. Martinus Kraienski cong. N. Andream Zdunowski
Actor eius G. Jacobus Kesicki Citatus pro se pro Cam probet actor
realiter scripti in sequentibus H. pro qua Comprobationem petitam Decernet id quod Juris erit

G. Stanislaus Zoltowski actor con. N. N. Winnicki
Actor pro Cit. ~~Iterum post arestum~~
Iterum post arestum similis Condemnatio
prout in simplici Regro Continetur et Annuit
ad M. Loci Capnem
Publicatum

G. Barszenski con. G. Stephanum Sokolnicki
Non sunt

G. Sigismundus Sniegocki C. T. P. Actor Nlem Andream Zdunowski
Actor eius Sigismundus Sniegocki C. T. P. pro se pro Cit. Citatus
N. Andreas Zdonowski pro se pro Judicio Controversiae
Partium auditis Dieudicando Cottnen Partes ad Judicium Decernit
Quatenus N. Andreas Zdonowski Actor Terra
Plocensis fatis ob G. Valeriani Zdonowski ante hac Cand.
Terrae Plocensis derelicta Comportet idque in Mutanti etiam
quidem eadem acta Districtuum Nostrae Plocensis Comportavit

verum quoniam insufficiens eadem Comportatio appa
ret ac eorundem actuum non solum apud se sed etiam apud
Vicinum suum N. Valentinum Swięcicki ~~Conser~~
in secura ~~Conservatio~~ Conservatio cum magno periculo
ne ~~eiusdem~~ aliqua subsecuta fuit in eiusdem actis
blicatio ac Transactionum sine adminiculo
exsecutionis officij Extraditio proinde suspensa
tantis per Comprobatione realitatis eorundem
Comportationum actorum Necessariam esse adiuta
tionem quidem p. N. Dzierzkowski Swięcicki apud quem acta eadem
Extabat atque sufficientiorem Comportatio
nem Actorum Fragmentorum eiusdem ob S.
Dzierzkowski C. S. Reg. per eiusdem Litteras per sequentibus Judicij Censet
Quitty acta sufficientius Comportare et eiusdem
Swięcicki Coram adiutare tenebitur subpoena
per in eiusdem Judicij publicanda Interea Judicium
D. Zwaterny S. Swięcicki Acta per missa ad Secretariat
et ad Conservationem Illius sitam et ad Comparatam
reddat et restituat sub poenis de Negligentibus
officialibus sancitis quod in casu Contrarium Interponuntur
Relicta ob N. Felicis Gutowski actor cum mm Krasse
Non sunt w Jakie Litt
MM Zieterscy actor cum mm Bromierskie Litt
Actorea per S. Antonium Kozmienski Loco et actorum actorum
nunc pstr. Citta per S. Joannem Mianowski ad affecta
tionem partis actoreae Dato Dilatio ad Monimenta
ad Causam per eam Necessaria ad S. J. C.

Dd

G. Joannes Strassewski actor cons. SS. Strassewskie Litt.
Assor. pro sto Litt. pro Interesse | S. Alberti et Adami Strasse
wski pro S. Alberto Strzepolski | Suo et ejus Fratrum hujus me pro
pro Interesse reliquorum pro S. Joanne Mianowski Judicium
Controversys Partium auditis | Decidendo adcitationem Partium
rei ad Judicium hunc Editam | ad affectationem Partium utram
Necessariam esse Condescensionem Judicij hujus ad Bona
Strassewij Censet quod Judicium unius Duorum absentia
non obstante ad Eadem Bona Captato tempore Mutuo
partium Sumptu prius avisatione tempestive ante
ventorum faciendo Conducendi et Condescensionem ~~sortem~~
Exdivisionem sortis Bonorum eorum Strassewij et alia
eo pertinens pro Capite S. Joannis Strassewski ergo
alios Fratres aequaliter Concernens faciet et sortem
cum pensatio et liquidatis oneribus ac subscriptionibus Dispartiendi Possessionem ~~ac Compensationem~~
~~Praetensionem~~ ejusdem sortis assignabit. Partes in omnibus eorum Praetensionibus et singulis Interventis
moderatis Natura Decidet Cujus Decisioni partes acquiescere
tenebuntur sub poenis quod Interponitur ~~pro~~
~~Expedita~~

G. Stephanus Sokolnicki cons. nn. Szarszewskie Citatos

Sunt

Relicta olim G. Nicolai Cyndacki actrix cons. G. Zytomirski et alii
Actorea pro Relictam ad G. Nicolai Cyndacki ac N. Paulum
Sulborski

Hilborski huic et aliorum Actorum nunc pro Citta pro Antonium Zglenicki huic Interesse tantum pro Interesse Gregorii Tlubicki pro eundem Zglenicki pro Judicium Contrarium Partium Auditis Resolvendo Remissionem ab officio Clausae ad Judicium suum factam Necessariam esse Condescensionem Sigismundi Hugocki Camerarii Terrae Rucz ad Bona Milobedzyno Censeque Camerarii Captato Tempore multo partium sumptu pro via aufatione tempestive faciendo ad Eandem Bona Conducendum et Condescensum de Bonis aut forte dictum Milo Tlubicuzna in Eiusdem Bonis utrum existit de Qualitate eiusdem ex Juribus pro Partes producta Inquiret Indagabit ac actum totum praesens Connotatis Juribus Partium et Investigatis forte eadem rursus Causam praesens ad Judicium suum remittet et Conservatis Terminis pro Expeditam Eandem Condescensionem vel non in Sequenti Judicio Partibus peremptorio

Ex Barszewski cons. Ex Joannem Szarszewski

Insunt

Ex Bartholomaeus Bietkowski et alii cons. Ex Feliciano Zorawski Actrix Ex Assessoria Mariti sui pro Citta pro Jacobum Kerickij. Scribunt Partes Cum Satisfactione ad Sequentes

Causae Terminorum tactorum 7 3tiae post F. S. Margarethae
Ab et M. in Sieprc 1437

Instigator et G. Bartholomaeus Bietkowski actor cum G. Kruchowski Cap.
Ex Termo Tacti Patronae Violatae Securitatis
tum quoque S. Bietkowski oppositionis B. D. Det. et Dn.

Adjudicata.

Feria Quarta. Florenus. 1 grassij 26
Feria Quinta Tymphones 8 gro: 5
Item Tymphones. 15

Ind. 109

Actum in Sepre in Terminis Communibus Terrestribus Feria Tertia [illegible] in die Agnetis Virginis et Martyris pro Anno Domini 1740

Coram MM Paulo Francisco in Jarosławski Jarosławski Judice Paulo in Niedzbor Bogdanski subjudice Adamo in Jezewo Jezewski Notario Tribus Plocen. praesen. MM. GG. ac NN. Stanislao Koziebrodzki Antonio Zawsteren Paulo Niedziałkowski Palatino Plocen. Joanne Mianowski Francisco Lipinski Bartholomaeo Goszczycki Jacobo Kęsicki Burgrabiorum Plocen. Francisco Dębowski Thomae Jarosławski Notario Mikłocen. Alexandro Wielno [illegible] Dłużniewski Josepho Gosiński Instigatore Judice praesen. Josephi Gmienski Antonio Gomirski Antonio Makomaski Francisco Kołaczkowski Thoma Kęsicki aliisque plurimis [illegible] et actum Eundem acclamante Antonio [illegible] Gregorio Kołaczkowski Anti Regni Gratiae authentico et Jurato ad actum praesen. acclamandum assumpto

Coram quibus MM. Judicibus Trnibus Plocen. P. Franciscus Joann
bini nominis Lipinski Super Cameranatum a M. Subjudice offic
sibi gratiose Collatum Juramentum Corporale in facie Totius Ju
cij rotha ~~sibi~~ in statuto Rni descripta et per M. Judicem Trrem Plo
cen. sibi deprompta observata pstandorum Juramentorum solemni
te debita ad Imaginem Dni Nni Jesu Christi Crucifixi flexis ge
nibus fecit et pstitit Deo et Sancta Jesu Christi Passione ita
ipsum adjuvante.

Paulus Franciscus Jarosseuski Judex Terr
Palatij Plocensis mp

X M Zakrzewski Dayfer Zawskrzen. cons. G. Stanislaum Zorawski cit.

In T. C. lucrum solutionis summae ac restitutionis Clenodiorum et inventariorum ac quarum vis rerum mobilium facti ex M. Hedvigis de Zakrzewske Zorawska dorelictorum ex traditionis ad instantiam sub P. B. quae D. A. et R.

Arestat G. Jacobus Kopicky

Id. Act. contra eundem cit.

In T. C. lucrum solutionis summae in vim exemptionis torquium aureorum per quas res est idq. instanti sub P. B. quae D. A. et R.

Arestat id.

M Koziebrodzki Tribunus Zawskrzen. act. cons. G. Donatum Leszczynski cit.

In C. lucrum Relaxationis ultra leges prescriptas impositi aresti quo relaxato decernendarum Penarum nichilominus tum ex re impositi aresti quam ultra lege P. B. quae D. A. et R.

Arestat G. Antonius Malewski

Illustris Adm. Rndus Andreas Zakrzewski Decanus Dobrinen. Parochus Sobovien. cit. cons. G. Stanislaum Zoltowski et alios cit.

In T. C. ex Remissione lucrum solutionis summarum una cum provisionibus quibus res est sub P. B. quae D. A. et R.

Arestat id.

G. Josephus Uminski Act contra GG Białoskorski et alios cit Sup 2

Super primam In Tl. et exadcitatone BDA et R

Super secundam In C. lucrum reproductionis

Gurium sup prato nō cupato Skrzynka ac alij vel in defectu reproductionis Gurium dimissi eorundem in presentia officij competentis cite in producto

AV G Albertus Białoskorski

G Antonius Makomaski Act cong G Paulum Makomaski et alios cit

~~pro interesse M Zorawska~~

In Tl. ex remissione lucrum solutionis summae una cum provisionibus ab eandem provenientibus pro quibus res est in instanti sub P B quae D et R pro interesse Mfice Zorawska Pincernissae

Arestat G Bartholomeus Boszycki pro interesse

XM. Paulus Niedziałkowski Palatinus Plocensis cong Sinagogam Sieprcensem cit

In C. BDA et R

Arestat G Jacobus Kępicki

Idem Actor contra Cives Sieprcensem cit

In C. Similis

Arestat G Jacobus Kępicki

Jmt.

Relicta ad G. Joannis Starorypinski Act. et alij contra Relict. ad G. Gregorij Romatowski et alios Cit.

In Tl. B. A. et R.

Arestat G. Jacobus Kępicki

In Adamus Sułkowski Act. cons. ad Joannem Smolinski Cit.

In Tl. B. Similis

Arestat Citt.

In Stanislaus Białoskorski et alij Act. cons. Relict. et Successores ad Alexandri Sisiecki Cit.

In Tl. ex remissione lucrum solutionis summae cum provisione proveniente pro qua res est in instanti sub pB. quae D. A. et R. ad M. Loci Cajmad.

Publicat.

In Illustris Adm. Rndus Franciscus Peydzinski Praepositus Raciązien. cons. Successores ad JM. Kempski Castellani Raciązien. Cit.

In Tl. et ex adcitatione lucrum solutionis summae una cum provisione pro quibus res est in instanti sub pB. quae D. A. et R.

Arestat G. Bartholomaeus Gesczycki pro interesse M. Adami Bromierski Succamerarij Visogrod. pro interesse alios G. Jacobus Kępicki Arestat

Nobiles Zołtowscy Act. contra G. Joannem Uminski
B. C. P. et alios cit.

In Ti. P. D. A. et R.

Arestat G. Joannes Umienski B. C. Plocen.

N. Thomas Kęsicki Act. contra N. Stanislaum Potry-
kowski et alios cit.

In C. B. P. q. D. A. et R.

Arestat G. Stanislaus Potrykowski cit.

G. Donatus Leszczynski Act. contra M. Koziebrodzki
Tribunum Zawskrzeniensem cit.

In C. lucrum solutionis summarum una-
rum provisionibus pro quibus res est in instanti sub
P. B. quae D. A. et R.

Arestat G. Thomas Jaroszewski

N. Thomas Kęsicki et Alii Act. contra Consortem
Alberti Malanowski cit.

In Ti. lucrum levationis summae pro cit.
portata pro qua res est in instanti sub P. B. q.
D. A. et R.

Arestat N. Albertus Malanowski

Idem N. Thomas Kęsicki et alij act. cons. NN Malanowskie Conjuges cit.
in C. L. R.
In C. lucrum reinductionis in sortem violenter ademptam ad quam reinductionem addit officium competens videlicet C. Cameravius S. P. quivis quam p. agat

Arestat ieg N. Albertus Malandski

Relicta N. N. Joannis Rudzborski Notarij T. Plocen. et Alij Actores et Citat. contra Perillustrem Rndum Rudzki Mansionarium Sieprien. et Alios Act. et Cit.
In Tl. respectu indebite vexe et in litis expensarum inductionis lucrum refusionis earundem ceteram p. ducto

Arestat Mtis Gregorius Kokiecki

NN Swięciccy Act. contra NN Brzechowskie Cit.
In Tl. et ex adcitatione lucrum statuicionis laboriosum valentini sicut una cum uxore p. quibus res est in instanti sub P. B. quae D. A. et R.

Arestat N. Thomas Brzechowski Cittus

NN Gierzynscy Act. cons. NN Rycharskie Cit.
In Tl. lucrum satisfactionis contractui in vim resignationis constituto p. quo res est in instanti sub P. B. quae D. A. et R.

Arestat N. Franciscus Rycharski Cittus

Idem Actor in 2 C.L. cong. Successores d. G. Andreae Bia-
łoskorski citatus.

In C. lucrum Capatae resignationis indebite
procuratae pro qua res est in instanti sub P.B. quae
D.A. et R.

Arestat G. Thomas Jarosz[illegible]

Relicta d. Famati Joannis Białonicki Civis Sieprcen. Actrix
et Alij cong. Famatum Joannem Swinski Civem Sieprcen. et alios Cit.

In C. P.B. et R.

Arestat G. Franciscus Sulenski

N. Martinus Krasewski Actor contra N. Andream
Zdonowski cit.

In 2 C.L.

In C. lucrum Solutionis Summae cum
provisione proveniente pro qua res est in instanti
sub P.B. pro qua D.A. et R.

Arestat N. Andreas Zdonowski citatus

G. Franciscus Bromierski Actor contra Famatos Rzep-
skie Cives Sieprcen. et alios Cit.

In C. B.P. quae D.A. et R.

Arestat Famatus Rzepczynski citatus

N Matheus Brudnicky actor con N. Valentinum Bromierski citato

In C: B D A et R

Arestat Citty

x M Koziebrodzki Tribunus Zawskrensis actor con Donatum Leszczynski citato

In C: Lucrum Cassatae cuiusvis manifestationis nihilominus approbationis transactionum quarumvis iuste et legitime subsecutarum ratione vero indebitae vexe et iniuste actitis expensas inductionis B P quae X A et R

Arestat G Antonius Malecki

N Zophia de Bystkowskie Kurowska et alij actor con Kępickie citato

In Z C: et ex ad citatione B D A et R

Arestat G Jacobus Kępicki

Paulus Franciscus Jarosseski Judex Terrae Citty Plusensis

Causa ex Arresto 73 post Festum S. Agnethis Virginis et Martyris ~~1734~~ 1746 in Sepre

Illustris Admodum Rendus Zaterzeski Praepositus Sobovien. Decanus Dobrinen. actor cum S. Stanislaus Zoltowski

Actorem Illum Admodum Andream Zakrzewski talis Decanum Dobrinen. Praepositum Sobovien. Suo et alium actorum nomine postulat Citatus postulat Judicem S. Joannes Uminski B. C. P. pro se postulat Judicium Controversiis Partium Exauditis et bene discussis Resolvendo Remissionem ab officio C. Plus ad Judicium suum factam eo attento Licet Summam in Bonis Terrestribus haerentes Testamentis disponi dictante Lege nequeunt verum pro omnia Sterilibus Libera quidem Legibus Rnum Concessa est disposita Inde D. Quatenus Citatus Summam Ducentorum Tyrrhenorum pro suffragiis animae suae pro Ill. Mathiae Zoltowski Sterilitate Vita facta Illi ad Rendo actori Dispositionem Ultimae Voluntatis de data ejus in Sobovio die 20 Aprilis in Ao 1739 aplicatam ~~apud Citatum S. Stan.~~ ex Summa Septingentorum Tyrrhenorum pro Citato S. Stanislaus Zoltowski Coram actis C. Plus Festum Visitationis S. V. M. in Ao 1736 inscripta ad Manus et quietationem Rendi actoris in Sep. Dnica Miseri cordiae pro Ventura absque omnibus Juris diffugiis Lacta pro Citato poena 3 mm Rr. Per Actorem Solutionem Judicio vero in Instanti juxta praesentem Solvendo Solvat et Realiter Enumeret Sub poena Bonorum quae Ducet et Terrae publicandi in Ihlen Cura Manifestationem Praepositi peremptorii Ibi autem ad Praesen

sam similem vigere ejusd. dispositionis summam Ducem
Tynfonis pro Fabrica Ecclesiae Sohoviensis pro eund. et Ex
Potoski assignatam siquidem hinc Ecclesia habet alias hu
fundationes non posse pretendere Dicatis solutionem ejusd. sum
sententiat sed eand. pro successoribus vel Creditoribus ejusd.
Potoski convertendam declarat. ad extremum quod pro
ctionem G. Uminski comprobet id Citatus nunc Filius
realitatem summam contra Tynfonis Solis Legatt. et Dispositio Certo Scripto seu Mo
nia pro eund. et Potoski data pro se Filium Indicentis da
in sequentibus H. pro quo pretitam comprobatio
pretitam v. n. Judicio decernit idque vid. Juris

M. Zakrzewski Dapifer Zawskrzeni Actor co
G. Stanislaum Zorawski cit.

Actoreaque Franciscum Lipienski Plenipotentiarium Inscriptum Co
Jacobum Kesicki Tenevi Comparentem Partis Citatae producere
petentiam a principali hic idque in Instanti ex quoniam a
proinde permittitur Condemnatio prout in simplici Lege contin
et ad M. Loci Capitaneum

Idem Actor contra eundem cit. Pronunciat

Actoreaque ut supra Citta ut supra satisfaciat Partem Dilationis ma
lis manteatur Judicis ~~recepto~~ concessa idque in Instanti Lo
dem in satisfactionem ejusd. Dilationis Condemnationem Certa in Arbitrio
ante Sectum S. Margarethae Vel Martyris in 1737 obtento pro
quoniam autem eadem Condeo sine Comparitione in Contumac
Causa personalitatis est obtenta proinde non posse satisfac
Dilationi sententiat. Tandem moderamini Judicis se subjicente
Citto D. Zvatenus in sublationem ejusd. Dilationis pro
[illegible] Parti ex Judicio in Instanti solvat subpoena
~~[illegible]~~ publicandi solvat et enumeret ac in Nego

Lze

Experiri mandat in Experimento ad affectationem Partes Citatas
Datum Dilaviae ejusdem ad monimenta Causam praesentem Impugnantia ad sequentes

M Stanislaus Kozsebrodzki Tribunus Zawskrzeski
Actor contra G. Donatum Leszczynski cit.

Ctor M Kozsebrodzki Tribunus Zawskrzeski Citatus simul et actus per Gan
tonium Malecki Inscriptum Plenipotentem Judicium Controversiae
Partium Exauditis Eo attento Siquidem arresta super Possessionate
in re simplicis injuriae cadere non possunt. Inde relaxato super summam Sexcentorum
Tynfforum ex officio actori ab JM Castellano Sieprzensi Decretorum
Plus F 2 post Festum post Festum S. Bartholomaei Apostoli in Ex
praetentto Lato adjudicatam arresto per G. Donatum Leszczynski Coram Officio Cancellariae Ciechanoviensis
F 3 in Crastino Festi S. Thomae Apostoli ac immediate praetentto
apud Eundem JM Castellanum Sieprzensem Innodato, pro nihilo Lunice
eundem G. Leszczynski Sententiat et ad Quatenus elucendum praesentia praedicta
14 mensis Dni Pars et Judicio praemedium in Instanti Subjecta Sententia
nis ex Regni Sanctorum publicandi solvat. Actoratum ~~ex G. Leszczyn~~
~~ski ad Inscriptionem Causam ejusdem cum M Kozse~~
~~brodzki rejecto~~ G. Donati Leszczynski Partibus Experiri mandat
in Experimento ad affectationem M Kozsebrodzki Tribuni
Zawskrzeski Citati Datum Dilaviae ejusdem ad monimenta Causam
praesentem Impugnantia ad sequentes
Nec
ut Comparens G. Donati Leszczynski actoris admissa
ut actori Hactenus recessit Pars Citata ab eadem ap
pellatione
Et quam ab aula delegato Marcas Quadraginta quatuor
ex marcis Sexaginta quinque demptis Viginti una Marcas

Antonius Makomaski &c. cons Paulum Makomaski et alios &c.

Actor per Procuratorem ac Possessorem Bonorum Bartholomæi Gorzycki Dominum Pauly Makomaski Presentium Rerum dispositorem Condemnare petit Reum ibidem Stem per praesentes Citatum Condemnari et absolvi &c. Actor Reum ad Terminum Sequentem &c.

Ad Palatium

Mr Paulus Niedziałkowski Palatinalis Plocensis Actor contra Synagogam Szczercensem citatus Mr Palatinus Plocensis Succesalis actis præsentibus Literis Possessionalibus Stanislaum Leonem Izaak Schwiegam Inventorum Synagogæ Regimen nunc pro Judicium Terminum Rerum Actoris Contentis ergo mandat ibidem libera parte Rei Stem Presentem &c.

Idem Actor cum Civibus Szczercensibus &c.

Honorabilis Civitatis Famatos et Respectabiles Josephum Jerosolimski Mattheum Jaythe Consulem Senatus Regimen Actis et Notis Communitatis Rem me post Judicia Contravenisse Dominos Electos Communitatis Civitatis Regimen Actis Comparentes Domini Electi Civitatis Regimen Szczercensis Rem me Judicia Contravenisse Dominos Electos Communitatis Civitatis Regimen Actis Comparentes Dominos Electos

Relicta Ad G. Joannis Starorypinski et Aby
Actt cong Relictt Ad G. Gregory Romatowski et alios
Actorum G. Franciscus Jutenski Citatus G. Jacobus Kosicki
ad Repositionem Ejusdem Dalac majoris Citto G. Stanislaus
Goyski et quo causas jores importantes in Judicio
Crac. Bobrownicensi attentat quam probabit documentis
Litt. juxta Legem Cum Cautione Expensa ad S. C.

N. Adamus Sulkowski Actt cong N. Joannem
Smolinski Citt.
Actor pstr Citty eidem pstr Judicium Controversys Partium Auditis
Remissionem ab officio Castrensi Plocensi ad Judicium Facti
Decernit Quatenus Citty inhaerendo Scripti certo manuali
super summa Centum Synfferi Polon. in persona Actoris
Plocensis die 25 July Anno 1736 dato actori Coram officio
Castrensi Plocensi Feria 2da post Dominicam Misericordiae pro
Ventura Facta pro Citto pro na 3 mensis Dni Facti circa
Solutionem summae Judicio vero in Instanti juxta
Cessum Solvat et Summarie Sub pena Sub Ipso
Circa Manifestationem publicandam

Relicta Ad M. Joannis Rudzborski Notarii Terrae
Plocensis et Aby Actt et Citati cong Illustrem Adm. Rndum
Rudzki Mansionarium Sieprcensem et alios Actt et Citt
Actorum M. Constantinus Kucborski Suo et aliorum Actorum nomine pstr
Citti Adm. Rndi Simon Rucki Decanus Praepositus et Thomas
Kraska Mansionarius Sieprcenses Suo et aliorum Citto nomine
pstr Judicium Controversys Partium Auditis Resolvendo Remissio-
nem ab Judicio Gnati Tribunalis Rnae Petricensis ad Ju-
dicium

ex post subsecuta est nec summam praefatam perfectitiam ex
ycibus Bonis praeposit solum modo de manibus Venerabilium
Mansionariorum Levata fuit probant proinde his attentis
et bene matura Judicii sui deliberatione perpensis
adhaerendo Justitiae et Aequitati
non posse eosdem Actores Mansionarios Reprae
Exolutionem ejusdem summae Trium Millium a M.M.
Kucborskie sententiat et eosdem M.M. Actores modo
nes Liberos a quavis Impetitione hac in Cau
sa facit et pronuntiat Decreti praesentis Vigore

Illustris Admodum Rndus Leydzinski Praepositus Raciziensis
Actor contra Successores ob P.M. Kempski Castellani Raciziensis
Actor Citatus Jacobum Kesicki pro interesse M. Adami
Bromierski Succamerarii Vissoriensis pro interesse actorum
pro Francisco Lipienski ad affectationem Partis Actoreae
Decreto Dilato ad monimenta Causae praesentis necessariam
ad sequens

N.N. Zoltowscy Actor contra Ill. Uminski B. Mlocensis Actor
Actoreae pro N. Lucae Zoltowski Successoribus Actorum nunc praesentis
Citatus Joanne Uminski Successoribus nunc praesentis
Judicium Controversys Partium Exauditis suspensa decisione
Causae praesentis necessariam esse Condescensionem Camerarii
Terris Plucensis Lusgiis ad Bona Zoltowski Censet Quia
Camerarius Captato tempore mutuo partium sumptum ad eam
Bona praevia avisatione tempestive faciendam ~~ad eadem bona~~
Condescensurus de sorte seu agris pro ob Alberta Zoltowski
ob Joannis Filium nunc sonam ob N. Alberti Zoltowski ob

Ne
ome [illegible] n Mariana Regestra Virgo mupta
patria eius [illegible] Thom Rgualis [illegible] Ioseph Ly Arthur
[illegible] Ioseph [illegible] Alberto Malta nouis Ri mes Ioseph
[illegible] Ioseph Ioseph Ioseph Ioseph Ioseph Ioseph

M. Koziebrodzki Tribunus Zawskiego actt cone Pnosum Donatum Leszczyński etc.

N. Sunt

N. Zophia de Bytkowskie Kurowska et alij actt cone N.N. Kęsickie. etc.

N. Sunt

Ordo contumaciae 1740 post Agnethis

N. Adamus Zorawski actt cone Successores olim Alberti Bobalicki et alios citatt

Regestrum Poenalium Judiciorum praesentium
1740

Ffiwo Zakrzewski Dopifer Causcrens cons Gnosum
Stanislaum Zorawski citt

Non Sunt

tigator Judicij praesentis actt cons eundem S Stanislaum
Zorawski citt

tione no Solutionis 7. marcarum Polonicalium
ecto Judicij Praesentis in Sublationem Dilati
maioris in Causa M. Zakrzewski Dopifero
Causcrens ad Judicatorum addit Mtis ad publi
dam B P Poenam et R ad M. loci

rian S. Jacoby Kesicki poenam hanc 7 marcarum
exolvendam
se assumit proinde solvat eandem poenam Judicijs
Cus Naiqfas pro Jurisdictione hujus poenae B a Casu
Contraventionis in Ibid Publicam a Casu Contraventionis
Jurisdictionem non solvit proinde promittit B B quod
D C et R ad M. loci Supra Publicatt
, Actor cons Famatum Adamum Krzepczynski
Civem Sieprcens citt

Lucrum simile ut Supra

Publicatt

Adjudicata in Siepre in Terminis Communibus Terrestribus F 3tia post Festum S. Agnethis Virginis et Martyris pro Ao A D 1740

F 4ta de mane ab arestis	Tyn	1
a prandijs	Tyn	15
F 5ta de mane in alba	9	4
In solidis	8	4
Eadem die post meridiem	Tyn	5

Facit Tynffm 25 Flm

Actum in Sieprc in Terminis Communibus Terrestribus ex acclamatione publica lege Cauta in diem hodiernam incidentibus Feria Tertia ipso die Festi S. Luciae Virginis et Martyris Anno Domini 1740

Coram M.M. Paulo Francisco in Jaroszewo Jaroszewski Judice Paulo in Niedzbor Bogdański Subjudice, Adamo in Jezewo Jezewski Notario Terribus Plocen.

In Praesentia S.S. ac Nlium Pauli Niedziałkowski V. Palatini Plocen. Thomae Jaroszewski, V. Notarij Terris Plocen. Francisci Szulenski, Jacobi Jesicki, Bartholomaei Goscicki, Joannis Uminski B. C. Plocen. Josephi Gorlicki Instigatoris Terris Plocen. Antonij Dobrzeniecki, Josephi Uminski, Pauli Chrzęcicki, Josephi Pinczek, Valentini Kłosinski, Petri Wielunski, Adami Zorawski, Nicolai Lisicki, Thomae Jesicki, Alberti Bogurski, aliorumque plurimorum Nlium ad Actum Praesentem Congregatorum nec non Nlis Ignatii A. Gregorij Rokiecki de Grotkowo Zawiszowe authi et Jurati ad Actum Praesentem acclamandum assumpti et eundem acclamantis.

Relict. ol. G. Joannis Starorypinski Actt. et alij cons. Relict. ol. Gnosi. Gregorij Romatowski. et alios Citt.

In Tl. B D A et R.

Arestat. G. Franciscus Bromirski

Consors N. Alberti Bogurski Actt. cons. NN. Glinski et Jacobum Krasniewski Citt.

Tl. ex remissione ac adcitatione lucrum solutiones summae cum provisione proveniente pro qua res est ininstanti sub P B q. D A et R

Arestat. N. Jacobus Krasniewski Citt.

N. Adamus Zorawski Actt. cons. NN. Dobrzenieckie et alios Citt.

C. B D A et R

Arestat. N. Albertus Dobrzeniecki Citt.

Conventus Monialium Ord. S. Benedicti Lepre Actt. cons. Successores Not. G. Thomae Rudowski et alios Citt.

Tl. ex remissione lucrum solutionis summarum cum provisionibus ab eis emproventibus pro quibus res est ininstanti sub P B q. D A et R

Arestat. G. Gabriel Rudowski Citt.

x G.G. Dembowscy Actt con G.G. Pintowskie et alios Citt.

In T.C. ex remissione lucrum solutionis summ[illegible] una cum provisione proveniente pro qua res est in[illegible]ti sub P B q D A et R

Arestat Mlis Kokiecky Judicialis

G.G. Guminscy Actt con G.G. Trzcińskie Citt.

In T.C. ex Radicitatione lucrum solutionis sum[illegible] una cum provisione pro qua res est in[illegible]ti sub P q D A et R

Arestat N. Sigismundus Malarski Citt.

N.N. Łukowscy Actt con Succores ob G. Thomae Rudowski alios Cittos.

In T.C. et remissione lucrum simile

Arestat G. Gabriel Rudowski Citt.

x Illis Mfcus. Niszczycki Castellanus Raciąziens et alij con G. Petrum Strzeszewski et alios Cittos.

In C. B P q D A et R

Arestat G. Paulus Niedziałkowski Palatinus Plocz

M. Zakrzewski Dapifer Zawskrze Actt conq. G. Stanislaum Zorawski Citt.

TC: B D A et R

Arestat G Jacoby Kępicky B C Plac

Id M. Actt conq. Eund. Citt ac Imp. B. Borkowo et alios Citt

TC: et ex remissione lucrum ulterioris fortis fina p executionis et R ad M. loci capitaneum p executione sup ro impugnatoribus et ijs quorum nomine impugnatum B P q D A et R

Arestat Id G Kępicky

Joannes Vminski B. C. Ploc Actt conq. G. Stanislaum Zołtowski Citt.

TC: B D A et R

Arestat G Felix Kolczyński

Delicta ol Mfici Jacobi Zorawski Pincernae Plocens Actt Conq. Gnosos Zorawskie Conjuges et Jacobum Kępicki B. C. Citt

C: lucrum Cassatae cuius vis tradicionis illegaliter nihil ominus facta Cassata tradicione sup G B ditore Bo Borkowo B P q D A et R

Arestat Mlis Kokiecky Judicialis

P. Josephus Uminski Actt. cons. Modos Białłoskorski et alios ac Imp. B. Białłoskorski Cittos.

In Tl. ex remissione lucrum ulterioris fortis faciendae executionis et R. ad m. loci capitanei executione supervero anterioris executionis impugnatore et jis quorum nomine impugnatur est B. P. D. A. et R.

Arestat N. Albertus Białłoskorski

Id. Actt. cons. Successores ot. P. Andreae Białłoskorski

In Tl. lucrum repinductionis iurium supra non cupato skrzynka ac alijs agris v. in defectu repinductionis condescensionis de eisdem ad quam condescensionem Addit. officium competens videlicet 4 camerarij T. P. quivis quam agat iuxta

Arestat id. N. Białłoskorski

Relictt. ot. N. Jacobi Rycharski Actt. cons. Relictt. ot. N. Matthiae Zgłenicki et alios Cittos.

In Tl. ex remissione B. P. q. D. A. et R.

Arestat N. Stanislaus Białoskki

N. Franciscus Czachorowski Actt. cons. Contem. N. Gregorius Kraiewski Cittt.

In Tl. ex remissione B. P. q. D. A. et R.

Arestat N. Gregorius Kraiewski Citty

P. Stanislaus Białłoskorski et alij Actt cons. Relicti et Successores ob
N. Lisicki Citt ac Imp. B. Lisicae Citt

In Tl: ex remissione verum ulterioris fortis fati
ende executionis et Remittitur ad m̄ loci Capitanei
cum p executione supervero anterioris executionis impu
natricis et ijs quorum nomine impugnatum est B
D A et R

Arestat N. Marianna de Czarnowskie Lisiecka Citt
Prors N. Gregorij Krajewski Actt cons N. Czachorowski Citt

Tl ex remissione B D A et R

Arestat N. Franciscus Czachorowski

P. Zołtowski Judex Castrensis Plocensis Actt cons. P.P. Mysłakowskie Citt.

Tl: et ex adcitatione B D A et R

Arestat N. Mathaeus Mysłakowski Citt

~~Arestat N. [illegible]~~

P. Donatus Leszczyński Actt cons N. Kozierodzki Tribu-
num Zawskrzeniensis Citt.

Tl: verum solutionis summarum p quibus
est in instanti sub P B g D A et R

Arestat P. Josephus Goslicki Instigator Judicij Pen

G: Joannes Trzciński Actt conq G: Antonium Dobrzniecki C

In Tl: ex remissione lucrum solutionis summæ in exemptionem Bonorum iasionki pœnalis sub B B q D A et R

Arestat N Gregorius Krajewski

X M: Paulus Niedziałkowski V Palatinus Plocz Actt conq Cives Sep

In Tl: B X A et R

Arestat Famatus Antonius Wiernicki Proconsul Cl Reprem Cittus

Relictt ad N: Alexandri Lisicki et alij Actt cassand conq G: Stanislaum Białłoskorski et alios Cittt cassand

In l: lucrum cassatæ cuius vis condemnationi a tatis processus in negotio vero principali evasio citat et causæ ratione vero indebitæ vexæ B P q D A

Arestat G Jacobus Kęsicki B C Plocz Eadem Actt et alij conq Eundem Cittt et alios.

In l: ~~B D A et R~~ lucrum restitutionis in tarsij pro quibus res est in instanti sub B B q D A et R

Arestat eadem G Kęsicki

G. Franciscus Bromirski Actor cong. Famatum Adamum Rzepka sive Sieprz et alios Citt.

Tl. B h A et R

Arestat Mtis Kiecky Judtis

Consors N. Kurowski et alij Actor cong. NN. Hesickie et alios Citt.

Tl. ex adcitationi B P D A et R

Arestat G. Jacoby Kopicky B. Cloc

G. Franciscus Hesicki et alij Actor cong. NN. Kowalewskie Citt.

Tl. similis B.

Arestat N. Sigismundy Kowalewsky Citt.

G. Petrus Anczewski Actor cong. Illem Mfcum Niszczycki Castellanum Raciąskie et Statuend. Citt. ac alios

Tl. Verum Statuitionis in culpat. sup. Statuendis B P D A et R

Arestat G. Josephy Goslicky Instigator Judicij Prac.

Perillustris et Rndissimus Stanislaus Dąmbski Canonicus Plocensis Praepositus Lipsiae et alij Actt conc. J. Felicianum Zorawski Citt.

In C: B D A et R

Arestat J. Jacobus Kęsicki

J. Jacobus Kadłubowski et alij actt conc. Famatum Valentinum Witkowski Civem Lipsiae Citt.

In C: B similis

Arestat Citatus

X. M. Jezewski Notarius Terris Plocensis Actt conc. M. M. Kucborskie Notariae Terrae Plocensis Citt.

Coram Subdelegato Dnoso Antonio Malewski B. Plocensi ad Causam praesens substituto J. Lucrum Comportationis Archivi Tarefarum Palatinatus Plocensis et Comportat pro quibus res est idq inin stanti sub poena B quae D A et R

Antonius Malewski ad Causam praesens Subdelegatus mpp.

Arestat J. Franciscus Sulinski

Jmi

128

M. Koziebrodzki Tribunus Zawskrzey Actor con. G. Donatum Leszczynski Citt.

In C: ratione in acquietato negotio in debite vexationis lucrum penarum Constitucionibus Regni sancitarum ac refusionis expensarum pro quibus res est in instanti sub P. B. q. D. A. et R.

Arestat Citatus

G. Adamus Unierzyski Actor con. GG. Kolczynskie et alius Citt.

In T. C: pro D. A. et R.

Arestat G. Stanislaus Bialoskorski

x G. Franciscus Lipinski Camerarius Terrae Plocz. Actor con. Relict. et Succes. D. G. Jacobi Chalinski Citt.

Actor pro Citat. G. Joannem Chalinski Succesorum Attorum nunc pro Scribunt Dantes ad se quentes

Paulus Franciscus Jaroszewski Judex Terrae Pattg. Slocensis

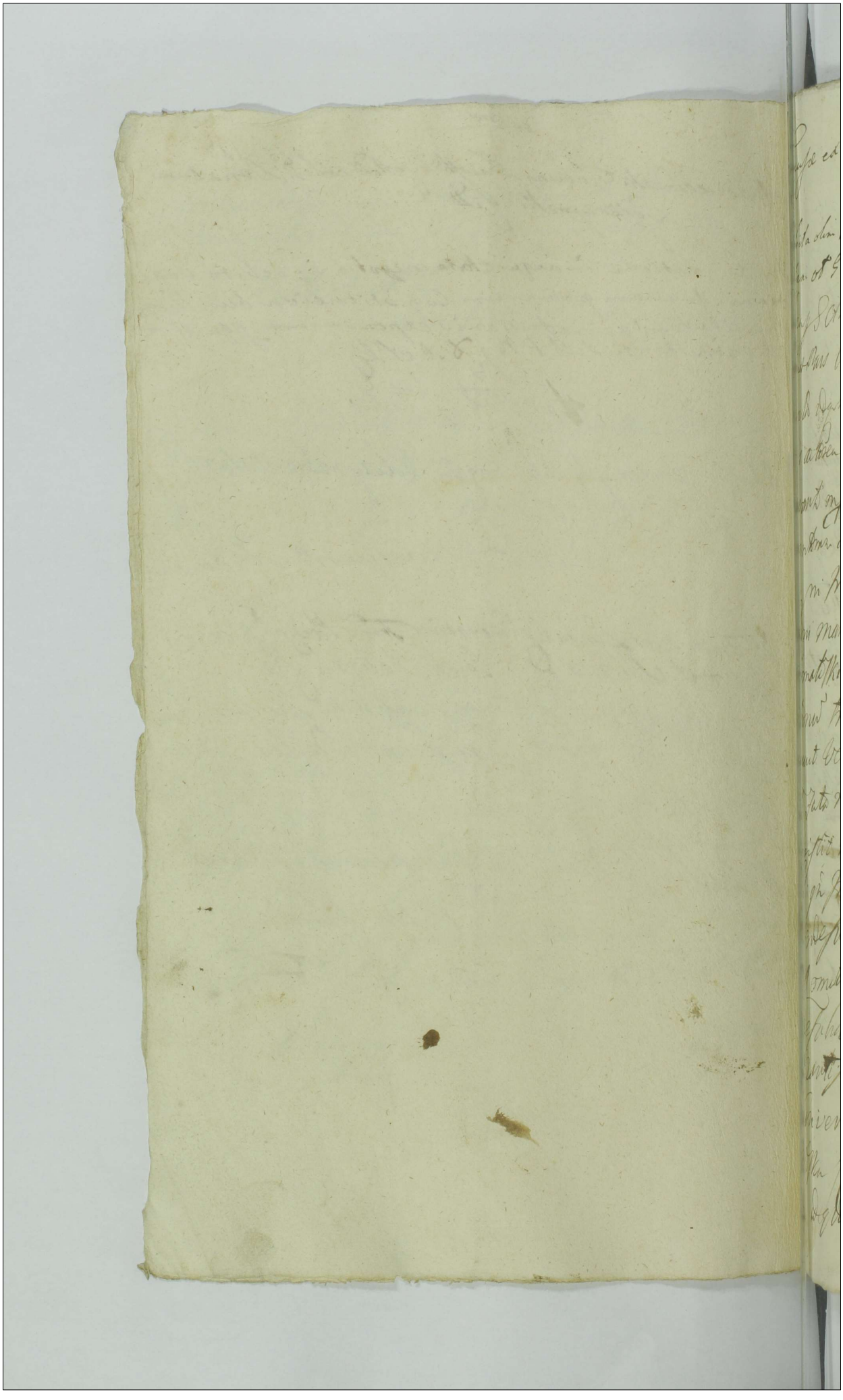

Causae ex Aresto 7 Stiae ipso die 7 S Luciae vel M. 1740

Relicta olim G. Joannis Starorypinski et alij actae cum Reli-
ctam ob G. Gregorij Romatowski et alios Actae

Ad Praes. G. Antonium Malewski Cittae G. Stanislaum Goyski Satis-
faciat Pars Citta Dilationi G. Nagoris videlicet G. Stan. Goyski sibi in anteoribus Judicijs
receptae ideoque in Instanti et quoniam Satisfactionem ejusdem dilationi
Pars actorea non urget per Cassata Eadem Dilatione ~~Expensis~~ Pro-
sequenti in prosecutione Satisfaciat Pars Citta Dilationi Mom-
mentorum ad quam se in anteoribus Judicijs Crac. Plurimis receperat
ideoque in Instanti et quoniam in vim Satisfactionis ejusdem Dila-
tioni manifestationem per G. Annam Rozniecka ob G. Gregorij
Romatowski Conferten Contra maritum suum ratione adhibitionis
ptionum transactionum Variarum et Scriptorum sui Coactionis
producit Verum quoniam Eadem G. de Rozniecka Romatowska
post Fata mariti sui Possessioni Substantiae Maritalis
Insistit nihil se Participaturam ex Substantia tam mo-
bili quam Immobili maritali praesenti in Terra Infert
proinde Superiori decisione Causam praesentis Trahente se Eadem
G. Romatowska ad Comprobationem in Juratoriam pro
de Substantia tam mobili quam Immobili post Fata
Mariti sui nihil Participavit nec in Usum sui
Conversit in Sequentibus Comprobet praedicta G. Roma-
towska Jc. post quam praestitam vel non Judicium Decernet
de quo Juris Erit.

LH

Consors N. Alberti Bogurski actor cons. NN. Glinski
et Jacobus Krasnieyski actor
Actorem N. Albertum Bogurski Maritum mne Consortis
pro Citto N. Jacobus Krasnieski suo pro Interessatione
pro ad Affectationem Partis Citti Datum Dilatio
ad Monimenta Causa praesens Differentia ad Sequentes

N. Adamus Zorawski Actor cons. NN. Dobrzenieckie Citt.
Actor pro Citto N. Dorothea Bogrebalicha N. Joan.
Strudnicki relictam Consortem suo Citto
mne pro ad affectationem Partis Citti Datum Dilatio
ad monimenta Causa praesens necessaria

Sequentes H

Illustris M. Niszczycki Castellanus Raciąż. et alii actor
cons. G. Petrum Strzeszewski et alios Citt.
Actorem G. Franciscum Klasicki suo et alior actor mne pro
Citto simul et actorem G. Petrum Strzeszewski suo
et alior Citter et actor mne pro Combinatis Partibus actoratus
Illustris Nisci Castell. Racz. ~~Teneri adesse Dilatio~~
et Creatibus
et ~~[illegible]~~ ~~adest~~ ~~[illegible]~~
ne ~~[illegible]~~ quo ~~[illegible]~~
~~[illegible]~~ ad affectationem Partium utrarum
Datum Dilatio Parti utriusque Inquisitionis
Contenta Citturum et Protestationum Partium
Earundem ad H

Conventus Monialium ord. S. Benedicti Sieprcae actis cons. Successores
Sub S. Thomae Rudowski et alios Litt.
Actorem Illustrem ad Rendum ~~Thomam~~ Paulum Kraska Mani-
sionarium ad Aedes B. V. M. et Poenitentiarium Conventus
Monialium O. S. Benedicti ejusdemque Conventus Plenipo-
tentem Inscriptum Citatum Interesse suum ob S. Thomam Rudowski
ptus Consortis S. Chlebowski p. S. Salmeleni Rudowski pro Interesse S.
Rzepotarskich Litt. et actorum p. S. Jacobum Rzepotarski Mariti Suo
et Consortis suae p. S. Jacobus Patruus Paulus et Adamus
Filiastri Radtuhowscy Indicentes p. S. Thomam Jaroszewski
VII Plurimi Judicium Controversiae Pactum Exaudito ac bene
Intellecti Resolvendo Commissionem ob officio Judicis Plurimi
ad Judicium suum factam Siquidem Causa praesens respectu Solutionis summarum
Religiosae Catharinae ~~[illegible]~~ Rudowska O. S. Be-
nedicti Monialissae ex Bonis Dziembakowo Concernens
quae Bona Variis oneribus et Variis personis sunt Jura
Involuta in Judicio Vertitur et Indefuspensa decisio-
ne Causae ejusdem Necessariam esse Condescensionem Judicis
ad Bona Eadem Dziembakowo Censet Quod Judicium
unius duarumve absentia non obstante ad Bona hujus
recensita Mutuo Pactum sumptum Captato Tempore
ante Festum S. Joannis Baptistae anno 1741 Transmarine
Causatione tempestive faciendum Conducendum et Con-
descensurum Transactiones et Jura Documenta Pactum Cap.

Set.

Ludwikiantum pro Interesse SS. Rzepotowskich pro S. Jacobum Rzepotowski suo et Consortis suorum pro Judicio Controversiarum Partium Auditor Resolvendo Remissionem a Regio Judicio Plenipotentiario ad Judicium Juris factam Regiam Causa praesentis respectu Solutionis Summae Centum Tysiecy Actores ex Bonis Dniembokowa Spectantium vertitur ad praesentem Condescensio Judicii hic est in Inquisitione proinde Remittitur Causa praesens pro finali dispedicatione ad Terminum Solutionis Condescensionis Inter Conventum Regiae Ordinis Benedicti Monialium et eorum SS. Ludwikie ac alios Expediendam ad totidem effectum dispedicanda Jubilaeo Conservato

NN. Jeminscy Actores cons. NN. Trzcinskie Citati Actores pro Citatis S. Franciscus Lipienski Oppidi Tenenti Comparentes Partes Citatas ~~Comparere~~ producere Plenipotentiam a Principalibus hic idque in Instanti et quoniam ~~unica~~ ~~ex Actis~~ N. Sigismundus Malanowski suo et Consortis suae N. Catharinae de Trzcinskie unius ~~et~~ Exactilis atque N. Petrus Lukeski suo et N. Marianus Trzcinski Consortis suae nunc ac alium Actorum praesenti in Terminum Comparent et se sistunt proinde sufficienti Comparitione adinventa Expirante in Expimento foro adinventionis ad praesens Vacantibus Judicis Terribus Dominis Partibus Procedere Mandat in Procedendo ad affectionem Partium Citatarum Datum Dilatio eidem ~~adin~~ ad Monimenta Causa praesens Impugnantia ad seq. H

P. Stanislaus Białłoskorski et Actoris etatis Relicti et Successores ob
N. Alexandri Lisicki Citat. ac Imp. B. Lisice.
Afferens N. Stanislaum Białłoskorski suo et Consortis suae
nomine pro Citata N. Mariannam de Czarnogórskie Lisicka
Sive Fitia ac aliorum Litterarum nomine pro Judicium Controversiae
Partium Exauditis Resolvendo Remissionem ab officio Judicis
Oblatae ad Judicium suum factam Necessariam esse Conde-
scensionem Antonii Bazeruski Oblatae ad Bona
~~Lisicia~~ Lisice Conset. Jur. Camerae Captato tempo-
re mutuo Partium Sumptuo ad Eadem Bona Conducendum
et Condescensurum de Fortuna ob N. Alexandri Lisicki
in Cujusnam Possessione Existat Inquiret Legalitatem
Inscriptionis pro N. Alexandri Lisicki in personam Actoris
Conventus Cartae Oblatae Facta ante Festum S. Mathaei
Apli 1736 Recognitae utrum Ante patratam Necem per
eundem N. Lisicki in personam ob Lisowska est Subsecuta et
recognita Eadem Inscriptio Inquiret Cognoscet In-
dagabit Eandem Cassabit vel approbabit Inquisitiones
si opus fuerit Expediet Partes in omnibus Praetensionibus
finaliter decidet moderabitur Cujus decisioni Par-
tes acquiescere tenebuntur ~~Partes~~ Sub poena Banitae
quae Interponitur Lucta per utramque Partem Poenae
Q. M. M. D. D. Pacti per Partem Libri Compensandae Judico
vero in Mutanti juxta Passum Solvenda

M: Zakrzewski Dapifer Zawskiego actt cong. G: Ch
nislaum Zorawski Citt.
Actoreq. G: Franciscus Lipieński Plenipotentiarius Inferiorum
Citta p. N: Petrum Kotarski ad Repositionem exc.
Kotarski et Trachente se ad Juramentum Corpo.
Sup. vera Infirmitate G: Stanislai Zorawski
inde additum reponenti Mtis ad Rothisandum
ut. quo attento Datum Dilatio Infirmitatis Citto
sequentes

II.

Id. M: Actt contra G.G: Zorawskie Coniuges ac
pugnatt B: Borkowo. Citt.
Partes p. ut supra Dilatio p. ut supra
Explicen. 14 M.D.D. Solvere Pacti ~~Judicio vero~~
Terra Vdo post Festum SS. 3 Regum p. se Venta
~~Judicio vero in Mt~~ Solvat et Realiter Enumer
sub pena B in Casu Contraventionis in Judicio
manifestationem Publicanda Lucto p. Citt. eandem
3 M.D.D. Pacti in Terra ut supra Judicio vero
Stant. juxta p. cessum solvenda.
Gnosus Donatus Leszczynski actt cong. M. Ko
Ziebrodzki Tribunum Zawskiego Citt.
Actorpstr. Citta p. mutet actorpstr. Judicium Controversys Pacti
Tauditis et bene discussis Satisfaciat Citta M. Tribunus
Ziebrodzki Tribunus Zawskie Dilationi monimentorum
adq.

adquod se in anterioribus Judicijs receperat idque in Mutuatis
et quoniam in hoc satisfactionis ~~[illegible]~~ Quietatio
nem de summis per se debitis ,, per quarum solutione actor egit ,, Coram actis Castr. Placen.
sabbatto post festum Divae Annae Genitricis S. V. M.
in Ao 1729 per Donatum Leszczynski actorem re
cognitam produxit proinde satisfecisse in Actum ~~[illegible]~~ Di
lationi adinvenit. Causamque et Negotium Principale
prosequi Injunxit in Prosecutione ulterioribus
Controversijs Dictum et Mandatis ac Documentis
per utramque Partem in Judicio huic se productis atten
tis et Consideratis. Siquidem Judicio huic deducitur S.
Donatum Leszczynski actorem Quietationem suprascriptam ex
summis primam Decem millium Tynfow Polon. sibi per in Actis Coram
actis Terrestribus Zawiercensibus districtus in Lacey Inscriptam altera
Duodecem millium Sexcentorum itidem Tynfow sibi actori
scripto certo manuali assecuratam in personam in Actis
Citti ~~[illegible]~~ ex Constituta sibi satisfactione recognovisse et ~~[illegible]~~
sub hoc uno eodem actu Consorti suae ob S. Constantiam Onecka
Exresidutte Equidem summam Decem Millium summam Sex
millium Tynfow in Bona Komorowo transportata
tam Inscripsisse. Ex post vero Contra eandem Quieta
tionem per se recognitam manifestationes binas pri
mam quidem in Serzenko in Terris Commoribus Terrestribus
Feria 2 pro die Festi S. Matthaei Apostoli et Evangelistae
in Ao 1736 alteram in arce Cechanoviensi Feria 3 in Crastino

ne

P. Josephus Uminski et alii conf. Successores et P. Andreae Białoskor-
ski et alios ac Imp. B. Białoskory. Citt.
Actor pro sto Citta simul et Indicens pro Interesse SS. Białoskurskich Conjugum pro Alber-
tum Białoskorski hic et Consortis suae pro sto pro Interesse ~~Religiosi~~
Citt. S. Jacobi Białoskorski pro eundem pro sto pro Interesse SS. Umin-
skich Conjugum pro Emanuel hic et Consortis suae nunc pro sto
pro Interesse Religiosi Citt. pro S. Franciscum Skulenskich Indicium
Controversiae Partium Exauditis Resolvendo Remissionem ab
officio Executionali Citt. ad Judicium suum factam Siquidem Condescen-
sio Judicij hij non est Effectuata proinde necessariam esse iterato Conde-
scensionem Judicij hij unius duorum ex M.M. Judicibus absen-
tis non obstante ad Bona sortemque Pattoszemina in Bia-
łoskury sitta Censet Quod Judicium Captato Tempore ante
Festum S. Joannis Baptistae in ac Deo dante futu-
ro ~~[illegible]~~ mutuo Partium Sumptus Eadem Bona Conduc-
cendum et Condescensionem Juribus liquidatis et documentis
revisis sortem Eandem Pattoszemina cui Competerit
Tradiet et Dimittet Calculum Excipiet Decreta anteriora
Judicij hij in toto Exequet Partesque in omnibus ut
singulis Earundem Interveniens ex Praetensionibus
fideliter Moderabuntur Decidet Cuius Decisioni Partes ac-
quiescere tenebuntur sub poena B. Coram Judicio Con-
descensuro Publicanda: Lucta ~~[illegible]~~ na B. M.M. P.
Partes utramque Partem Compensanda Judicio

Ide vero in Instanti iuxta p. ipsa solvenda Insublata
autem Condemnationis sup. N. alberto Biallos ki
ex Conventu Quin in Judicijs suis antecedentibus obtenta
Judicium D. Lvatenij Judicij N.N. N.N. Biallos kiorsi
pro nat. 14 M.M.D.D. Parti in Terno Condescensionis
Judicio vero in Instanti sub pena B.C.X. Regio
nalium Publicanda solvat et Realiter Enumeret
rigore supra scripto. Pro quo Termino Expediendae
Descensionis Partes utraque Creditores omnes
citare ad Eadem Bona Concurrentes sub Successione
in Casesci adiutandi vero Comparere sub
supra apposito Comparere tenebuntur.
Id Actis coram Successores D. S. Andreae Biallos korski
alios Cit.
Partes p. ut supra Judicium Contradictorijs Dar
Exauditis satisfaciat Pars cuti Dilationi minimum
ad quam se recepat idq. in Instanti satisfecit Exp
in Experimento. Remittitur p. Decisione Causa p. Ten
tendi Investigatione Liquidatione p. tensio
ad Terminum Condescensionis Inter Partes Inter
agentes Expediendae J. Ehlich Conservat

55

mentis prosset circa possessionem actores conservabit
desolatione seu reparatione ac omnibus [illegible]
nibus investigabunt partes q finaliter decide
et moderabunt. Quorum decisioni partes
quiescere tenebunt sub poena 3 quae [illegible]
ponitur [illegible] ~~[illegible]~~ poena 3 M [illegible]
Nostra. Parti p parte compensanda [illegible]
in instanti iusto processu solvenda.

M. Niedziałkowski. V. Palatinus Plocensis Actis contra
Cives Siepricensis Citt.
Actor pro Citta p Damatam ac Spectabilem Antonium
[illegible] Brunsulen Civitatis [illegible] [illegible]
[illegible] Civitatis [illegible] [illegible]

Indx

Relict. ob N. Jacobi Rycharski Actt. cone. Relict. ob N. Zglenicki et alios

Actorea p. N. Annam Kowalewskie Rycharska p. sto Citta p. N. Stanislaum Biattes Kurski Rycitor Causa p. sini p. finali dis judicatione: ad SS.

Relict. ob N. Alexandri Lisicki Actt. cone. S. Stanislaum Biattoskorski Citt. et alios.

Actorea p. N. Mariam nnam Czarnomska Relictam ob N. Alexandri Lisicki p. sto Citta p. N. Stanislaum Biattoskurski suo et Consortes suae nnae p. sto Causa p. sini p. finali Disjudicatione Ternae Condescensionis p. S. Bazen sko Citt. ni Bonis Lisice. Inter Partes Expediendae Remittatur:

Retrigore eiusdem expressi Conservato

Consors N. Kurowski Actt. et alij contra NN. Kesickie Citt.

Actorea p. N. Zephiram de Bytkowskie Relictam ob N. Ko[illegible] Kurowski suo et aliorum actorum nnae p. sto Citti simul et actores NN. Franciscus Kesicki et Valentinus Siemiatkowski suo et aliorum Citter. nnae p. sto Judicium Controversiae Partium Ex auditis satisfaciant NN. Relicta ob N. Kurowski Mater et Sigismundus Kowalewski Filius atque NN. Franciscus Kesicki et Valentinus Siemiatkowski p. ob N. Mariannam Kesicka Consorte suae Decreto antedicti Judicij Comprobationis Vulnerum sibi Influendum idque in Instanti ~~p. sto~~ ~~ex~~ additur in lis ad Rothisandum p. sto Renunt. Quae Comprobatione attenta Judicium D. Zvaleny NN. Kesicky NN. Kowalewski ~~et Kowale~~ Marcas Sexaginta Kowalewski

Marcas

Kęsicki ad affectationem Partes Citatas Datum Dilac[illegible] ad
monimenta Causam [illegible] Impugnantia ad sequen[illegible]

P. Franciscus Bromirski Actor cons. Famatum Adamum
Rzepka Civem Sieprcae et alios Citt.

Actor [illegible] Citatus Famatum Adamum Rzepka Civem Sieprcae
[illegible] satisfaciant Famati Rzepkowie Cives Sieprcae
Dareto anteriori Judicij hij Evasionibus Juratoriis [illegible]
ibidem expressa idque in Mutanti additum [illegible] ad [illegible]
[illegible] ~~[illegible]~~ cum uno Teste [illegible] et Famatus
Martinus Gatkiewicz Civis Sieprcae. Qua Comprobatione
attenta Judicium Eosdem Cives Sieprcae a quavis
~~[illegible]~~ Impetitione actoris liberi pronuntiat.

P. Kadłubowski Actor cons. Famatum Valentinum Witko
wski Civem Sieprcae Citt.

Actoreaque S. Felicianum Kiselecki Citatus [illegible] Judicium
Contra oversus Partium Auditis decidendo Citationem Partes Actor
[illegible] Citatus Summam Centum Tynfow ab Actore in oppi
gnorationem Certorum Perimostatorum acceptam Coram Officio
Colloc. [illegible] Conductus Parochi [illegible]
Ventura Luctus [illegible] Citatus [illegible] Parti cor
ca solutione summae Judicio in Mutanti justa [illegible]
[illegible] solvat et Enumeret [illegible] B. [illegible]
ventionis [illegible] Judicijs [illegible]
~~[illegible] solvat et realiter Enumeret [illegible]~~

Kulenski Judicium Controversiarum Partium Auditis ~~D. Zvatenus~~
Audendo Citationem M. Actoris D. Zvatenus Pars Citta
Archivum Palatinatus ~~et~~ Plurimorum apud se per Fata ob
mpti Joannis Kuberski Notarij Loci praesentis haerens
et existens ~~[illegible]~~ Mensum pro sequentibus Judicijs
hijs Comportet Comportatis realitatem et Illesionem
Comprobet sub poenis in casu Controversiarum
in Ijs sequentibus Publicanda Lucta pro Litt.
poenae 3 m DD Parti in Termino ut supra Judicio
vero in Instanti solvenda. Juxta processum Juris
Communis
Paulus Niedziałkowski vicepr. Subdelegatus
Dactum Pfertheen

Ordo Inquisitionum Sub Actu Fae 3tiae ipso die Festi S. Luciae Virginis et Martyris A.D. 1740.

N. Paulus Swięcicki Actor et alij cong. N. Thomam Brzechowski et alios Actores.

Addit. Mtis ad Rothisand. sup. Incorruptionem Testium G. Paulo Swięcicki Actori praestitis Sive alium actum nec Ducat Eduxit

N. Thomas Brzechowski Citatus et alij cong. NN. Swięcickie et alios Actores.

Addit. Mtis ad Rothisand. sup. Incorruptionem Testium N. Thomae Brzechowski Citto praestit. Sive alium Citatum nec Ducat Eduxit.

Ordo Contumaciarum 73 ipso die 7 S. Luciae Vet. M. 1740 ad

GG Wielunscy et Dąmbrowscy actor con. M. Andream Chamski Ex-
num Rocen. Cit.

M. Simon Zboinski Pincerna Terrae Dobrinen. actor con. Re-
giosam ac Dedicatam Lasocka Conventus Sieprcen. Moniali
Ordi. S. Benedicti et M. Stanislaum Koziebrodzki Tribunum
Zawskrzen. Cettos ac alios

Item M. actor con. M. Adamum Przeciszewski Thesaurarium Ploc.

1701 1 #2 1211

Actum in Sieprc in Terminis Communibus Terrestribus Feria Tertia post Festum Sanctae Agnethis Virginis et Martiris proxima Anno Domini Millesimo Septingentesimo Quadragesimo primo.

Coram Mfficis Paulo Francisco in Jaroszewo Jaroszewski Judice Paulo in Niedzborz Bogdanski Sub Judice Adamo in Jezewo Jezewski Notario Terrestribus Plocen. In praesentia Mfici Adalberti Zoltowski Judicis Castren. Plocen. Francisci Lipinski Camerarii Thomae Jaroszewski Vicenotarii Terrestrium Plocen. Jacobi Kęsicki Francisci Sulonski Burgrabiorum Castren. Plocen. Simone Zwierkocki Josepho et Adamo Swięcickie Andrea Zochowski Antonio Zgłęnicki Matthia et Petro Wielunskie Josephi Goslicki Instigatoris Jud. Plocen. Stanislai Bogarski Jacobi Krasnewski ac aliorum nobilium actui praesentes Stay nec non Mtis Rmi Gnalis Honesti Gregorii Rokiecki de Bronowo ad acta Plocen. Assumpti eumdemque acclamantis.

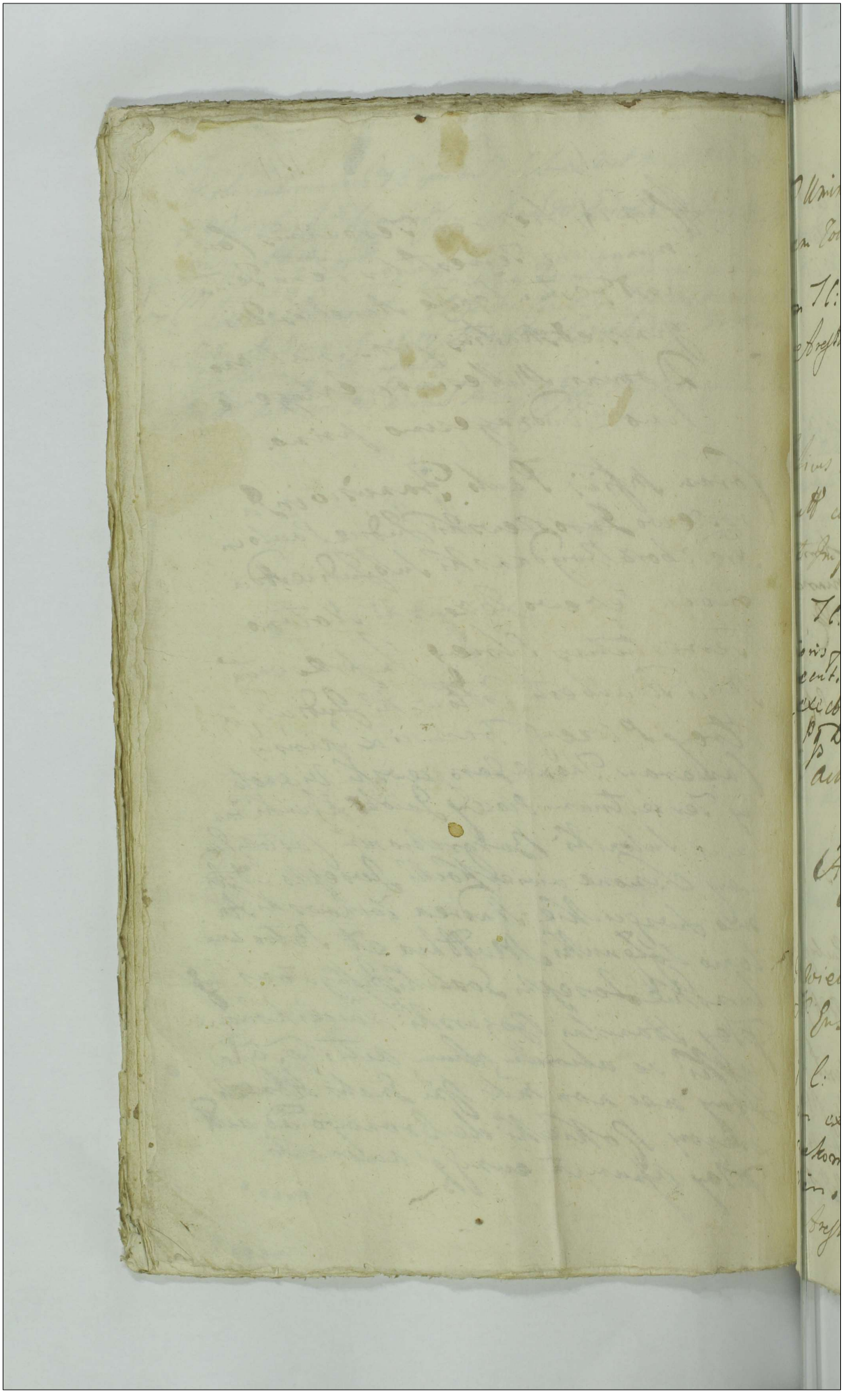

142

G Uminski B C Plocen actt cong G Stanislaum Zołtowski et alios Cittos

In T C: B D A et R

Arestat G Franciscus Sulenski

Ifficus Zakrzewski Dapifer Zawsciensis actt cong Gnosum Stanislaum Zorawski et Impugnatores B B: Borkowo Cittt

In T C: et ex remissione lucrum ulterioris fortis finalis ac in dilate faciendae executionis et R ad M loci Capitaneum pro executione sup vero impugnatoribus B P q D A et R

Arestat G Jacoby Kępicky

Idem actt cong eundem G Zorawski Cittt

In T C: B D A et R

Arestat G Jacoby Kępicky

G G Wielunscy Conjuges et alii actt cong M Chamski Ensiferum Plocen Cittt

In C: lucrum solutionis summae in vim exemptionis sortium in Bonis malomasy provenientis pro quares est in instanti sub P C B q D A et R

Arestat M Joannes Kuczbyski Notarius Inf Plocen

4 Jmc

Relicta ob. G. Joannis Stavorypienski et alij
actt cons. Relictae ob. G. Gregorij Rematowski
et alios actt

In T. C. B P D A et R

Arestat G. Thomas Jarosielski

Consors N. Alberti Bogorski actt cons. GG. Glinski
et Jacobum Krasnieski actt

In T. C. Lucrum Solutionis summae
cum provisione proveniente pro quanto est
in instanti sub P B q D A et R

Arestat Mlis Rokicki Judicialis

Relicta olim N. Jacobi Rycharski actt cons. Relictam
olim N. Zglenicki et alios actt

In T. C. B P q D A et R

Arestat N. Jacobus Krasnieski actt

X M. Notarius Terrae Plocen. actt cons. MM. Kuczborskie Not.
ridae Terrae Plocen. actt
Coram Subdelegato G. Jacobo Kesecki B C P Jn H Luc.

Satisfactionis Antonius Dereti videlicet
portionis archivi Rattz Dlucz. et qui
est sub praesenti qua Dit. etc.

Arestat M. Joannes Kuczborski Notarius Terrae Plocen.
actt

M. Zboinski Pincerna Terrae Dobrinen. Act. con. M. Stanislaum Koziebrodzki Tribunum Zawskrzen. Cit.

non sunt.

Id. M. Actor con. Religiosam ac Deodicatam Abbatissam Conventus Sierpcen. Ordinis Sancti Benedicti ac totum eundem Conventum Cit. et alios.

In C. lucrum reproductionis iurium v. in defectu reproductionis condescensionis de Bonis idq. in instanti sub P. B. q. D. A. et R.

Arestat G. Jacobus Kępicki

Id. M. Act. con. M. Adamum Przecisłowski Thesaurarium Plocen. Cit.

In C. B. P. q. D. A. et R.

Arestat G. Joannes Miarski

Per. Illustris ~~Ad~~ Rendus Dąmbski Canonicus Plocen. et alij Actores con. G. Felicianum Żorawski Cit.

In T. C. lucrum solutionis summae ultra cum provisione pro qua res est in instanti sub P. B. q. D. A. et R.

Arestat G. Jacobus Kępicki

tt

G.G. Zdorodscy Conjuges et alij actt con G. Josephum Sajęcicki

In C: B P q D A et R

Arestat mlis Kosiecky Judicialis

G. Paulus Sajęcicky et alij actt con G. Thomam Brzechowski et alios Citt

In Tl: B P q D A et R

Arestat G. Thomas Brzechowski Citt

G.G. Guminscy Actt con G.G. Trzcinskie et alios Citt.

In Tl: lucrum solutionis summae cum provisionibus ab ea provenientibus quatenus est in instantiis sub B B q D A et R ad mfcum Loci Campnae Ethe Publicatt

Relicta ol mfci Jacobi Zorawski Pincernae Plocen Actrix con GG Zorawskie Conjuges et Jacobum Kysicki B C Plocen et alios Citt

In Tl. lucrum comportationis tractionis et eius cassationis ratione vero iuridice non observato processu eius expeditionis ~~sup~~ Burgrabio et e eius parte adherente B P D A et R

Arestat G. Jacobus Kysicki Citt

Paulus Franc Jaroszewski Judex Terrae Sattz Plocen

Causa ex Aresto post Agnethis 1741 in sepre

G Uminski B C Plocen actor cong G Stanislaus Zoltowski

A Chrystus Actor G Jacobus Kesicki Actor ~~Ioannem Kuchowski~~ ~~Actor~~ ~~Indi-~~

~~ens G Krasinski Pronte in Terra dis~~ ad Appositionem equidem

G Kesicki datero Dilatio majoris G Zoltowski ex gro

Causas jures Importantia in Judicijs Cre Bobrowicz

attentat quam probabit documentis Litt posita Legem

ad sequentes H

M Jezewski Notarius Terrestris Plocen actor cong

M M Kudzborskie Notandas Terrestres Plocen Cit

Coram Subdelegato Mgco Valentino Zelinski Pincerna

Zawrbe Palatij Plocen in locum Mgci actoris ad Causam

pro Substitutio actoreus Citta M Joannes Ku-

chowski Notarius Plocen huiusmodi Fratrum suum nunc pro Satis-

faciat Pars Citta Decreto anteriori Comportationis ar-

chivi Taryffarum et Laudem atque Decretorum Officialis

Palatij Plocen stante officio et M Joannis Kuchowski

Notarij Terrestris Plocen apud ipsos expert Fata equidem

Sacres equidem M Notarij ad hoc Terrestris existentis idque in Instanti

ergiomam unus ex Sacrisbus equidem M Notarij reddidit

G Joannes Kuchowski hoc archivum prout in se

Estat Comportavit pro inde Satisfecisse eandem Partem

Actam Decreto Judicij hic adinvenit Nihilominus Dominus

cum Quatern

Lec

Ad G. Joannes Kuchorski ... ex Citatione Comp. bet. ... suo
Transfuerit ... Easdem Taryffas archivi Palatij
in minimo Donato ~~var~~ tam stante officio M. Pan...
qui post fata ejus ipsimet et nemo variavit et
sas Easdem Taryffas ~~modo~~ ad Terras extradidit M. suo Actor
... in Instanti addit Constitit quo attento ...
Hocce ~~Taryff~~ archivum Palatii ad Conservationem
Plocensis
mpsu Notario Plenitudinem Extradendo Causa
conservationem ... Hocce
ad ... mpsu actoreae archivum recipit ...
suo obligavit. Pars vero Acta videlicet ...
ejusdem ... mpsu Kuchorski N. J. P. a gravi Impe...
Liberi ... Valentinus Zielinski Pincern...
ad Causam praesentem subdelegat

G. G. Wielunscy et alij actores in Chamski Insig...
rum Plocensis Citatum

Actoreae G. Mathias Wielunski suo Consortes ac alios
Jsti Citatos G. Jacobus Rosicki B. C. S. Judicium Controversiae
Partium Exauditis, Quoniam Pars actorea ... Solutionem
Quinque Millium Tynfferorum Polon. in obligationem Bo...
Makomasij mpsu Chamski Insigniorum Plocensis Datae ex...
ne non solum Incorrespondentia Bonorum ... mpsorum
etiam intuitu Impetitionis ... mpsum Actum Possessionis
obiectis manifestationibus agit et Causam suam ... sequi
et inde Judicium Decernit. Quatenus ... mpsus Actor
mar Candem Quinque Millium Tynfferorum Contractus Cor...

in andrea Chamski pillo tempore subjudice d. Alex ab-
una et Ill. Marianna S. Mathiae Wielowski Helenam
Ssimonis Dzierzbicki Consortes Dzieciszkie parte ab-
altera in Grzybki die 7 Julij mensis 1724 Confectus et con-
scriptus Actus Alex Sabbatho post Nativitatis B.V.M.
proximo et eadem roboratus in Brusgisch Makomary
assecuratus modo obligatus Coram officio C. Alexij in et
Vigilia Festi Natalis S. Joannis Baptistae
pro ventura Ergo dem in Wielaskiem Consorti
Duorum millium Quingentorum Tyssa mantovero
Quingentorum Tyssa post Helenae de Dzieciszkie
Dzierzbicka Consortis Alex Sabbatho pridie Festi
S. Petri in Vinculis mensis 1730 Anno Inscripti residuo vero
summa Duorum millium Sexcentorum Helenae de Dzieciszkie
Dzierzbicka Quia summam Conjugalium et Minorem
nuda omnimoda seu ulte tum seu Locatione sol-
vat et realiter Enumeret sub poena B. quae de-
cernitur et Terminus publicandae in casu Contraventio-
nis in Ihrd urea manifestationem Praesentis Jo-
ptorij post quam Levatam summa in actibus indem-
pusta obligaventia Ejusdem Contractus ~~[illegible]~~
~~[illegible]~~ de Bonis Condescendant et eadem in praesentia Duorum
Mihi et Mtto in sua Consorte ~~[illegible]~~ dimittant ac ne-
Statu in quo in suam receperant Possessionem tradantur
Respectu vero Praetensionum fundi necessariam
esse

Josepho Brzechowski quondam Ad. G. Mathaei Brzechowski Filio
pro Haereditate Praesentis SS. Sarnickiem Actoribus Medietatem
Taxae pro eodem habito fiet Marcus Zwingrzynta
tum pro uxore ejus Tyssones Viginti similem portionem
pro ut ad S. Wyczatkowski dederunt SS. Brzechowscy in et
pro Vigilia Festi Natalis S. Joannis Bapt. Ex Ventura
Coram Officio Praelatorum Sine omnibus pro Defectu Solvatores
realiter Enumerentur sub poena B. quae Dei Terrae Publicae
candae in Casu Contraventionis in Undecima manu
Praesentis Emptoris Auctoris pro Actis S. Brzechowski pro
nat. 4 in Dto Dati et Judicii pro medio Dati Circa
solutionem summae supra ex Fisco Judicio in Autoritate
sub poena B. ex Regio Poenalium Publicandae Solvendae

Consors N. Alberti Bogurski Actor coram SS. Glinski et Ja
cobum Krasniewski Actor

Actorea pro N. Alberta Bogurski maritum nunc Consortis
Judicii Actus N. Jacobus Krasniewski huic pro Interesse
Praesentis Judicii Controversys Partium Exauditis ~~[illegible]~~
~~[illegible]~~ Resolvendo Remissionem ab Officio Praelatorum ad Judicium
huius facta in Satisfaciat Pacis Actae Dilationi Monumen
torum ad quam se in Antecessoribus Judicis recepit ad quod in Praesentia
et Licet quidem in Satisfactionis ejusdem Dilatione in Contra
ctum certum respectu Sortium in Bonis Bogdyno Littaviae manu sua
Jacobus N. Krasniewski Jacobus Scriptor et Consorte Jacobus in Parlamento
Kaczyborskiego in Vigilia Visitationis B. V. M. Anno 1738. Dona
tionem Sortium Eorum Coram Officio Praelatorum Sexta Dia post

Festum

Lecta Adio instante Silvestro Salvatore Cabalero
examen super Sanitatis quo se habeat contu-
mace nihil invenitur mirum manifestum
publicand
Relicta Adi Jacobi Kozlowsky ad cas Relictam olim
Egnesky et alios Cds
Offert pro Adm Stanislaus Kowalski Comp bet altare
Sti Apostoli in Ecclia nostra Kpo gr. prout de more
Decernit de quo Instrument
Joannes Zboinsky Vincentius Ferrer Dobrinski ad cas Religi-
osam Dedicatam Abbatissam Monialium Ordinis
Sancti Benedicti Conventus Cracoviensis totum cursum Con-
vectus tum et alios Cds
Coram Ste Actis Stanislaus Kowalski Venerabiliter Insinuata
et Interesse Conventus Monialium Ordinis Sancti Benedicti Cracovien-
sis et Interesse Mathiae Kozlowski Filium Joannis Stanislaus Ba
rentii Cracovien Stadiens adversus Franciscum Lipinsky
Cum Literis quadrilateris etiam Stanislaus Kowalski
Cum hoc ad effectum tenendi Partes actoris datae Literae
Cum hoc ad effectum tenendi Partes actoris datae Literae
Cum hoc ad effectum tenendi Partes actoris datae Literae

Dl.

Jd actt cons M Adamum Szczuszew. Ki
Thesaurarium Plocens Citt

Actor pstr Attag S Joannes Mianowski. ad Repositu
Epud et Trahente ad Juramentum sup vera Inspi
tu quod ejus est p M actorem indultum Dat Dilac
formitis Citti ad sequentes H

Perillustris et Reverend Stanislaus Dgnbo
Canonicus Plocens Praepositt Lepreck et alia
cons Gnosum Felicianum Torawski Citt

Actorem p S ~~Franciscum~~ Antonium Bazenski Atto
Jacobum Kosicki. ad Repositum rem ejusd Dat
Dilac majoris Citti ex quo Caucus jonis Impertanti
in Judgs Crac Bobrow attentat qm p Cab
Documentis Citt pstr Legem ad seqs R

NN Zdunowscy actt cons S Josephum Swięc
ki Citt

Actrix N Catharina de Swięcickie Dom Ka mag
S Jacobi Kosicki B C D Suo et alium actorum mag
Attag S Franciscum Kulecki Judicium D. Quatenus
Syndicum actricis p pria cum ~~Extra~~ restitutione
ab actu in 2bus 7manis ad sertum Mtis restit
et reddat Lucta pena ~~semitrium~~ M ad P D Dau
Ana Extraditionem Syndicus in Mutuatis Solvere
Subpena B in proximis Judgs Dublicanis

149

Relicta olim Mfici Jacobi Torawski Pincernae Dobi-
nens. Actt. cong. GG. Torawskie et Jacobum Kęsucki
Bl. S. locus Citt.

Actoreq. G. Bartholomaeum Goszczycki Plenipotentem Inscriptum
Citta pro Interesse Jacobi Kesucki BCB pecunia pro sto
pro Interesse GG. Zeraw. Mich. Conjugum pro G. Franciscum
Szulenski ad Repositionem ejusdem G. Szulenski Datum
Dilao majoris G. Stanislao Zeraski ex quo Cau-
sas joris Importantia in Judicio Castr. Wyszog.
attentat quam probabit Documentis postea Legem
Cum Cautela Suspensa adsequentes

Ordo Inquisitionum post F. S. Agnethis Vet Martyris 1741

G. Roman Ecconomus Bonorum Miserycie et aliorum actorum et alij con G. Petrus Strzeszeski lit

Addictum mtis ad Rothisandum sup Inscriptionem Sectum G. Casimiro Romani actori Constitutionem actorum nre Educat

G. Petrus Strzeszeski et alij actores ac litti con Illustrem Mag Hiszbycki Castellanum Racigrzeum et G. Roman ejus Ecconomum ac alios litt et actores

Addictum mtis ad Rothisandum sup Inscriptionem Sectum G. Petro Strzeszeski actori et Citto pro Sinoetaliorum actorum et Citone Educat

adjudicata in Siepre post 7 S. Agretis Vet M 53 1744 ac

7 bta de mare - - - - - - - - - - - - - Tyg A

Item 4 - - - - - - - - - - - - - - - Tyg 18 gr. 3

Post Mandiem - - - - - - - - - 3 sro

Sd

Actum in Siepre in Terminis Communibus Terrestribus feria Tertia post Festum Sancti Francisci Confessoris proxima Anno 1741 Coram MM Paulo Francisco in Jaroszewo Jaroszewski Judice Paulo in Niedzborz Boganski Subjudice Adamo in Jezewo Jezewski Notario Terrestribus Plocen.

In praesentia MM GG ac NN Thomae Gregorij a Dębowa Gora Dębowski Plocen. Plonscen. Capitanei Antonij Zakrzewski Dapiferi Zawskrzen. v Capitanei Castren. Stanislai Koziebrodzki Tribuni Zawskrzey Palatinatus Plocen. Francisci Lipinski Camerarij Thomae Jaroszewski Notarij Terrestrium Plocen. Joannis et Antonij Chmielewskich Joannis Miarowski Jacobi Kępicki Feliciani Kisielewski Burgrabiorum Castren. Plocen. Joannis Umienski Josephi Goslicki Instigatoris Terrestris Plocen. Antonij Cieszewski Felicis Słomkowski Petri Strzeszewski Ignatij Kozakiewicz Mathiae Guminski Mathiae Wielunski Michaelis Jezewski Antonij Zołtowski Bartholomaei Bietkowski Casimiri Czachowski aliorumque plurimorum NN ad Actum praesentem congregatorum nec non Mtis Rni Glis Providi Gregorij Rokicki de Bronowo Authentici et Jurati ad Actum praesentem acclamandi assumpti et eundem acclamantes

M Stanislaus Koziebrodzki Tribunus Zawiszensis Actor cons
G Donatum Leszczynski cit

In Ex Adutatione ~~Laudi satisfactionis Decreto~~
~~Antonii Judyckiej Adj in instanti~~ B D A et R
Arestat G Antonius Chmielewski B C P

Consors Nobilis Mathaei Słomkowski et alij Actor cons Gnus
Josephum Umienski cit

In T C: ex remissione ab Officio C P lucrum
solutionis summae dotalis cum provisione ab eadem
proveniente pquares est idq in instanti sub P B
q D A et R Arestat Nobilis Judicialis

G Antonius Ciepielski et alij Actor cons G Kisielewski B C Plag
cittum

In C: lucrum comportationi testament pquare
est in instant sub P B q D A et R
Arestat G Bartholomaeus Goszczycki B C P

NN Guminscy Actor cons NN Trzcinskie et alios cit
ac Impugnatores B Wilcza Turza

In T C: ex remissione lucrum ulterioris fortis
faciendae executionis et R Ad Nobilem Capitaneum
sup vero impugnatoribus anterioris executionis
B P q D A et R

Publicatio vel nullo summa

G Michael ~~Kadlu~~ Jezewski Actor cum infidelem Jose-
phum Salamonczyk et alios Actor Judeos Sieprzenses

In C: B D q A et R
B Arestat Mlis Judicialis

GG Wielunscy Conjuges et alij Actor cum Ms Chamsky
ferr Plocens Cit et Impugnatores B Schabajewo

In T C: et ex ad citatione B lucrum ulteri-
fortis faciendae executionis A R ad m lu-
sup vero anterioris executionis B q D et
Arestat Jd Mlis

x G Jacobus Kadłubowski Actor cum Famatum Valentinum
Witkoski Citatum Sieprzen Cit

In T C: addit ministeriali ad Publicam
et remit p executione
Arestat G Antonius Chmielewski

C. l. s.
G. Marianna Smoszewska Virgo Innuptae Actor
Cor G. Joannem Leszczynski Cit ac alios

In C: lucrum summae una cum provisione
eadem proveniente pro quare est minstant
sub P B q D A et R
B Arestat G Antonius Chmielewski

Sexadat. 6. &c.

Relicto ad N. Georgij Wierzbicki Actor Conv. S. Michaelem Jezewski et alios Tittos.

In Tl. ex adcitatione lucrum solutionis summae pro qua res est in instanti sub P B q A et R

Arestat Citatus

1 S. S.

Joannes Umiensky B. C. Plocz Actor Conv. S. Stanislaum Zoltowski Titt.

In Tl. Simile lucrum

Arestat S. Thomas Krasinski

Famatus Casimirus Grabowski Actor Conv. Famatos Proconsulem Advocatum ac totam Cunctitatem Civitatis Siepraz Titt. ad Statuendo

In C. lucrum Penarum legum videlicet infamie sup. statuendo lucrum penarum legum videlicet infamie libere captivacioni et colli q D A et R

Arestat Famatus Lucas Skarzyński

C. S. extra.

Consors N. Andreae Borowski Actor et alij Conv. S. Paulum Czachowski Titt.

In C. lucrum extradicionis libitis in opignorationem date pro qua res est in instanti sub B B q D A et R

Arestat S. Albertus Lusinski

Bl. Indt.

Successores ad Famati Paczanowski Civis Siepreg. et alij Actt cons. Famatum Paczanowski Petrum Civem Siepreg. Ad.

Jn C: B P q D Act R.

Arestat G. Antonij Chmielewski Bl.

G. Antonius Zołtowski et alij Actt cons. G. Stanislaum Zołtowski Cittum.

Jn T C: ex adcitatione ~~addit~~ ~~[illegible]~~ solutionis summae pro qua res est in instanti sub P B q Act R.

Arestat Citty

Perillustris Rendus Stanislaus Dzierzbski Canonicus Plocens. Praepositus Siepreg. et alij Actt cons. G. Felicianum Zoranski citatum

Jn T C: lucrum simile cum provisionis

Arestat G. Jacobus Kępicki

Relicto ad G. Andreae Kraszewski Actt Cons. Famat. Thomae Ligowski Civem Siepreg. Ad.

Jn C: B q D Act R.

Publicatt

Ob.

Eadem N. Kraszewska Actor Conq. Famatos Wiernickie Cives Lipnicen. Actos.

In Ci. B. q. D. A. et R.

Arestat G. Joannes Chmielewski

Ob.

Relicta ob G. Joannis Jezewski Camerarij Granitialis Plocen. Actor Conq. Relicta ob Perfidi Jacek Judaei Lipnicen. Actor. ac alios.

In Ci. lucrum solutionis summae comparitionem ab eadem provenientem pro qua res est idque instanti sub P. B. q. D. A. et R.

Arestat G. Jacobus Kysicki Salamonczyk

Eadem Actor Conq. Perfidum Hersz, Judaeum Lipnicen. Actor.

Ci. simile lucrum ut supra

Arestat id G. Kysicki

Relicta ob M. Jacobi Forawski Pincernae Plocen. Actor. Conq. GG. Forawskie et alios Actor.

In T. Ci. lucrum comportationis cuius vis dari tradicionis illegaliter supscripta sub P. B. q. D. et R. Comportate vero Cassationis Litera producto. Arestat G. Jacobus Kysicki

Consors N. Andreae Edunowski actor alij Cons. S.
phum Swięcicki Citatum.

In Tl: addit Mi ad Publicandum i.
remittit ad M. loci Capm. Publicatt

X. G. Ignatij Kozakiewicz actor cons. Famatus Martinus Ignacewicz
Civem Siepreuę Citatum
non sunt

G. Adamus ~~Miszewski actor~~ Pientowski actor cons. GG
Miszewskie Citatos

In H. L. Solutionis ... qua resolvit ... Intentio
... quo Detectus Arestat Mlis Judicialis

Relicta ol. M. Jacobi Zorawski Pincernae Plocen. et
alij actt cons. NN Rzeszotarskie
aliosque

mo. Sunt

Im

155

Relicta ol nobilis Jacobi Rycharski ante cong Relictt olim Nobilis Zglenicki et alios citatt

In T C: B P q D A et R.

Arestat S Antonius Chmieleski

Paulus Franciscus Jaroszewski Judex Terrae Plocensis

156

Causa ex Aresto T. 3. pt. T. S. Francisci Confessoris 1741.

Consors N. Mathei Słomkowski Actor et alij Coram N. Josephum Uniejowski Cit.

Actorea pro N. Matheum Słomkowski maritum nunc Consortis pro Citta pro G. Jacobum Kesicki ad Repositionem quidem Dat. Dilac. majoris Citto ex quo Caus. majoris Importantia in Judicijs Crey Bathorum attentatis quam probabit documentis Litteratis juxta Legem ad Sequentes ff.

Michael Jezewski Actor Coram Inspectorem Josephum Salomonczyk et alios Cit. Judeos Lepr.

Actor pro Citta pro G. Jacobum Kesicki ad Affectationem Contra Citta Datum Dilac. ejusdem ad Monimenta Causam Impugnantia ad Sequentes ff.

Relicta ad G. Georgij Wierzbicki Actor et alij cons. G. Michaelem Jezewski Citt. ad Cos.

Actoris pro Citta pro G. Michaelem Jezewski hoc etalium Citterum nunc pro ad Affectationem Citta Datum Dilac. ad Monimenta Causam Praesentem Impugnantia ad Sequentes ff.

G. Marianna Smoszewska Virgo Innocentia Actor Coram G. Joannem Leszczynski Cit.

Actorea pro G. Franciscum Lipcienski Plenipotentem Actor Praesentibus

Qu

Judicium Controversiis Partium auditis resolvendo Remissionem ab officio
Camerariali ad Judicium suum factam ~~Dominum in Chamski~~ Licet
Judex S. B. Vielensis et Dominus Judex Abbatiorum ad Judicia Inhibitionis
Rmi Petricoviensis ex quo in Chamski Prosecutiones inscripsit
prima recesserunt Veniam Dominum in Chamski Inscriptionis
Dominus in Prosecutiones Ihm Decretorum Judicii his Coram actis
Cathedra Dominica 26 in Vigilia Festo Nativitatis S. Joannis Baptistae
inscripsit et in eodem Prosecutionibus persistit remissionem quam
ad Judicia Inhibitionis Rmi Petricoviensis affectat proinde Judicium obstantibus
eodem Prosecutionibus Causam hanc cum toto episcopo
effectu per dictum Remissionem ad Eadem Judicia Inhibitionis
Rmi Petricoviensis Formam Partibus ut Dicitur Ihm Conser
vando peremptorium

P. Joannes Uminski B. C. Actoris P. Stanislaus Zoltowski Cit.
Actor Pstr. citatus et de Pstr. Judicis S. Thomas Krasinski Pstr.
Pstr. Satisfaciat Actus S. Zoltowski Dilationi Majoris Sibi mantenen
tibus Judicis receptae idque in Instanti et quoniam Satisfactionem Dans Actor
non urget proinde Expirante in Expimento Satisfaciat quoque Dns
Judicis S. Krasinski Dilationi ad quam se in antecedentibus Judicis
recepit idque Instanti et hicet quidem S. Krasinski in Satisfactionem
quidem Dilationis Manifestationem certam pro N. Mathiae Zoltowski
Ihm Scriptam Coram actis Dominica 24 post Dnum Judicium Ordinem
in Ao 1722 produxit Veniam ad Eandem Manifestationem nec Ipse
ob N. Mathiae Zoltowski egit nec S. Krasinski propinquorem lineam

Con

Cittatio Datur Dilatio ejusdem ad monimenta causam praeter
Impugnantia ad sequentes &c

Relictt. ob M. Jacobi Zgrawski Pincernae Ploc. Actt. cons. G. G. Zgra
wskie Conjuges et alios Citt.

Actor Dreg. S. Bartholomaeus Sedlecki Plenipotentiarius Impugn.
Citt. Stanislaus Zgrawski Lic. ad Sententiam Sup. Jacobi
Kesicki Bl. Pr. Satisfaciat Citt. S. Zgrawski Stanislaus Dila
tioni majoris sibi manutenentibus Judicijs recepit idque in Instanti
Satisfecit Expiantis Expimento Satisfaciat quoque Id. S. Bo
nuchi Dilationi Impromittens sibi recepto idque in Instanti
ex praeterea Legem additis ad Comprobationem veram Impro
mittis Indultum prosequantur in Prosecutione Tenen
S. Kesicki Bl. Pr. producere Traditionem Sutis Certa in Bonis Bor
kino subsecuta actus hij Executionalis Idque in Instanti
Tandem eadem S. Kesicki Permittere allegante eandem Traditionem
S. Zgrawski actum ejusdem actoris ex pre vincenti extradisse ex
se ~~Com~~ ad Juramentum pro ut hanc Traditionem Extradi
dit. Tracheante proinde additis ad Rotulandum ejusdem Bl.
Indultum quo attento Judicium ad affectationem Dictae Citt.
Dilatio ejusdem ~~ad monimenta~~ ad producendam Traditionem
Oblatam ad Acta Terrae Facie Dictus Generalis actum
Tolutori Judicio sua et Indultum ~~Recepit~~ Praecedente ad sequentes &c

G. Adamus Pintowski Actt. cons. G. G. Mniszewskie Cittos.
Actor pro Citt. S. Jacobum Kesickiem Bl. ad Repositionem quae
datur Dilatio majoris S. Thomae Mniszewski ex quo causam pro
Impugnantia in Judicijs Crac. Mielnicensibus attentatis quae probatis
documentis Litt. praeter Legem Civitatis Cibensis Sponsa ad &c

Relictt od N. Bychowski Attt cong. Relictt od N. Zglenicki
et alios Cttos.

Actrix p. Sto Cttos p. N. Joannem Czackowski Suoerarum Cttos
nunc p. Sto Judicum Controversiarum Partium Exauditis Cattos fac
Actrix Decreto anterior Judicii Comprobationis Vulnerum tam
qui matri eius Inflicti eidq. ex Intento addit. p.
Contra Mm Czackowski Cuiusque ~~Parentes Attent~~ Qua Com
batione attenta ~~attenta~~ Judicium D. Quaterum Jdn SS Czac
owskie p. Vulnerum p. ~~Parentes~~ ~~hic~~ Actrici et Matri
Inflictis Marcas Quadraginta novem Poly
ci Coram officio Cbus p. 2 pt. Festum SS. Regum
ni Ao Deodante Venturi ~~Imminente~~ Lenta p. Att.
3 MM DD Parti Circa Solutionem Marcarum Judicii
Contra Subpoenas ex Regio Dnalium Publicandi
Solvendo Solvat et realiter enumeret sub p.
B in Casu Contraventionis in Ihrdz circa M
fortationem publicandi.

161

Regestrum poenalium in tiepre F. 3. pt
F. S. Francisci Consessoris 1791.

Ordo Contumaciarum

Franciscus Lipinski C. J. Ptorey actor M. Bromierski Ex Cameraria Ex progrediens ac alios Actor

Felicianus Krzeczotarski actor Jonas 99 Bromierski
et alios citatt

7 ꝟta post meridiem — — — — Tyg 1 f 1
ab arestis — — — — — g 20
item — — — — — Tyg 6
Item — — — — — — Tyg — 7 ꝟ po 1

Actum

162

9mo

Actum in Raciąz in Terminis Communibus Terrestribus ex publica acclamatione lege Cauta in diem Hodiernam Incidentibus Feria Secunda ante Festum Sancti Jacobi Apostoli proxima Anno domini 1737mo

Coram MM Paulo Francisco in Kleniewo Jaroszewski Judice Paulo in Gizino Bogdanski Subjudice Antonio in Mokrsk Mlicki Notario Terrestribus Plocensibus in praesentia GG ac NN Thomae Jaroszewski Sigismundi Sniegocki Camerariorum Terrestrium Plocensium Joannis Grabski Subjudicidae Terris Vyszogrodiens Joannis Zawidski Vicenotarij Terris Zawskrzens Joannis Mianowski Feliciani Kiscelewski Burgrabiorum Castrens Plocens Josephi Goslicki Instigatoris Judicij praesens Mathiae Bonkowski Mathiae Zawidski

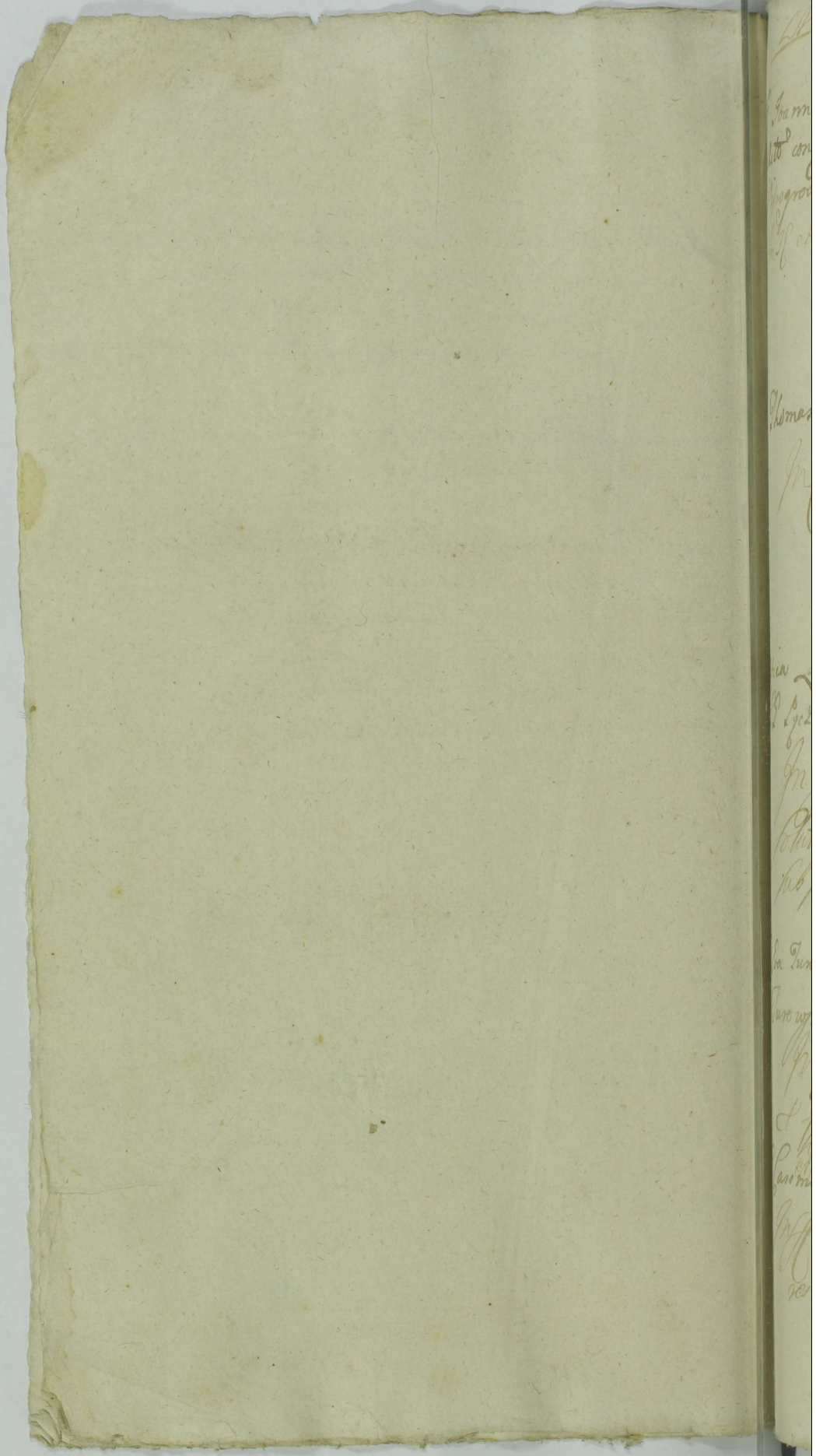

G. Joannes Grabski Subjudicis Terris Visogrodiensis et alij Actor cons. Mficum Joannem Nakwaski Vexillifer. Terrae Visogrodiensis et alios Citt.

In H. et Ex Adductione Bannitio Detenti

Arestat G. Josephus Sokołowski

G. Thomas Kwasieborski Actor cons. G. Błodzewski et alios Citt.

In C. B. Detenti

Arestat G. Josephus Goslicki ~~[illegible]~~

Mfica Zaborowska Subdapifera Łomżensis Actor cons. GG. Pyczkowskie et Alios Citt.

In H. et Remissione ac adductione Summae Solutionis Summae pro qua res est in Instanti sub poena B. quod Detenti

Arestat G. Felicianus Kisielewski

G. Eva Turowska Virgo ac alij Actor cons. Relictae ob N. Matthiae Turowski Citt. Cassatorum Transactionum

In C. L. ~~Solutionis Summae [illegible]~~

pro quibus res est in Instanti [illegible]

[illegible]

G. Casimirus Goslicki Actor cons. GG. Masłowskie et alios

In H. et Ex adductione L. Solutionis Summae pro qua res est in Instanti cum praesentibus sub poena B.

[illegible] Detenti [illegible]

[illegible]

x G. Carolus Grabia Actor cons. G. Albertum Ubysz Venatorem Plocen. citat.

Jm. Hest. Ex adiutatione B. D. Act. Remittit

Arestat G. Feliciani Kisielewski Actor

x M. Paulus Niedzialkowski Venator Halicien. Vice Palatinus Plocen. cons. N. Laurentium Niedrowski citat. et Laboriosum Albertum Statuendum

Jm. C. L. Statutionis Inscriptionis pro quo est in Instanti sub poena B. sup. vo statuendo B. P. quo utrum p. D. Act. Remit.

arestat Mlis Judiciali

x Relict. et N. Dominici Brzozowski Act. cons. Relict. et Successores et Famati Joannis Ciesielski citat.

Jm. C. B. D. Act. Remittit

Arestat Citata Relicta Famati Ciesielski

Relicta et Successores et G. Nicolai Cyndacki consorti vidua Actor cons. G. Antonium Komorowski citat.

Jm. Hest. Ex adiutatione L. Satisfactionis Decretis Contra eiusdem in Instanti sub poena B. quo D. Actor

arestat Citatus G. Komorowski

G. Petrus Strzeszewski Actor cons. M. Paulum Niedziałkowski Vice Palatinum Plocen. citat.

Jm. C. B. D. Act.

arestat G. Antonius Malewski

Per illustris Rendus Felicianus Zbrożek Praepositus Srenensis Actt conz NN. Joannem Kicki ac alios citatt

In Hec ex adunc L. Solutionis summarum [illegible] [illegible] D. Actt

Arestat G. Joannes Kicki

G. Alexander Dobrski Actt conz Famatum Albertum Matuszewski Incolam Civitatis Raciąziensis Actum

In C. L. ~~Solutionis summarum~~ [illegible] D. Actt

Arestat G. Kiszelewski

Famatus Matuszewski Incola Civitatis Raciąziensis Actt conz N. Alexandrum Dobrski Actt

In C. B. D. Actt

Arestat Mhs Judiciali

G. Jacobus Zaborowski Actor Cassandae conz G. Joannem Kukowski citatt Cassandae

In C. L. Cassatae Cujusvis Condemnationis et in negotio ppli Evasio Actionis et Causae cum Interpositione [illegible] silentij

Arestat G. Antonius [illegible]

Relicta olim G. Alberti Olszewski et GG. Bogdanscy ac alij Actt conz GG. Mokrzkie et alios citt et Impugnatores B. Kossobudzi

In Hec ex R. ac adunc L. Ultimarum [illegible] [illegible] ac Indilatae [illegible] et R. ad M. [illegible] Capitaneum [illegible] [illegible] Impugnatoris [illegible] D. Actt

Arestat Mhs Judiciali

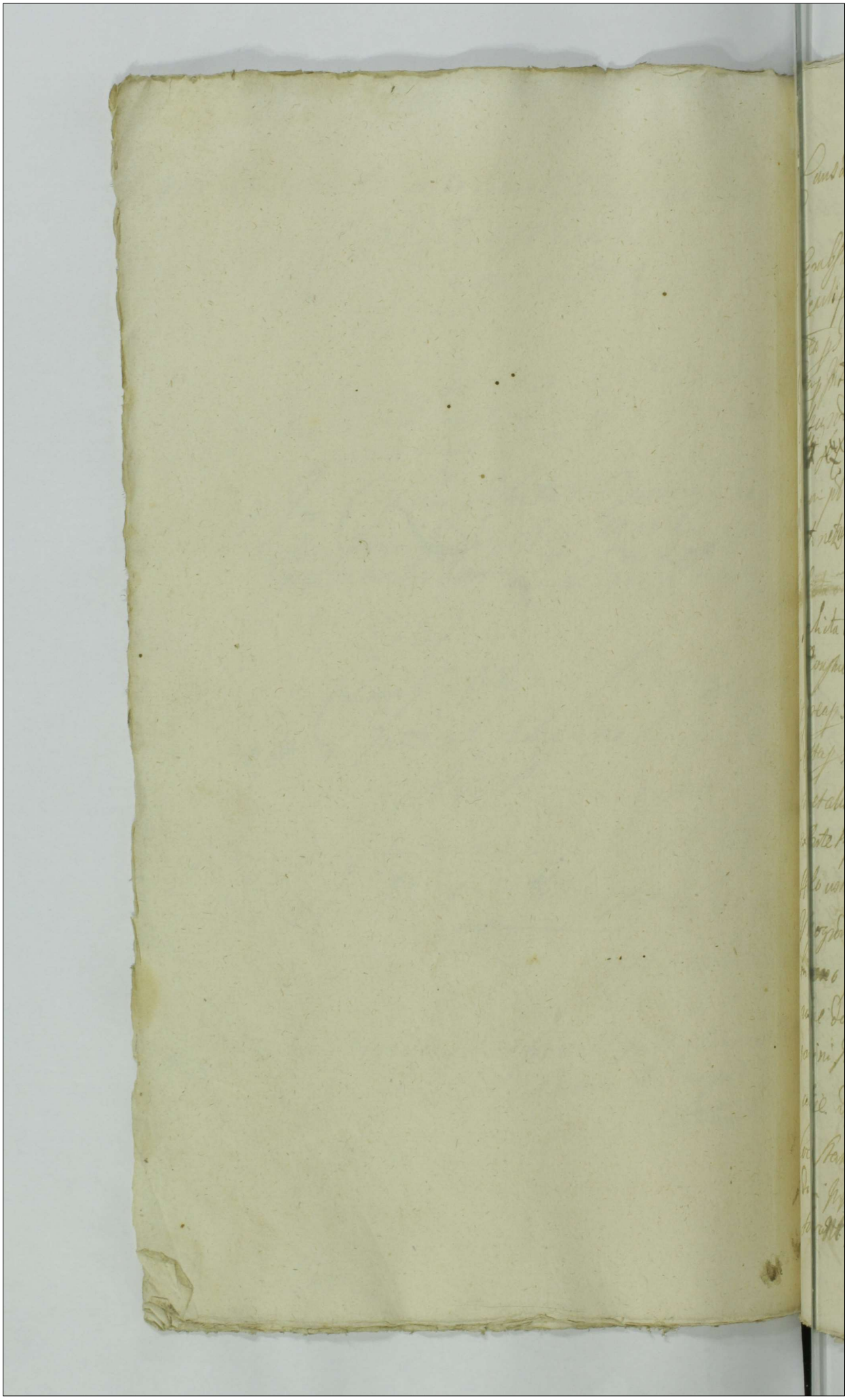

Causa ex aresto ante festum Sancti Jacobi Apostoli 1737

G. Grabski Subjudicis Terrae Wyszogrodiensis M. Zakwaski Vexilliferum Wyszogrodiensis et alios &c.

Actorea pro Joanne Grabski Subjudicis Wyszogrodiensis pro Citta pro interesse M. Joannis Zakwaski Vexilliferi Terrae Wyszogrodiensis pro Sigismundo Sniegocki Quoniam Cantori Citti Disparent esse Condemnare permittunt pro inde Item pro aresto similis Condemnatio permittitur ut Continetur in simplici Regno

Publicatio

Relicta olim Generosi Zaborowski Subdapiferi Lomzensis eorum Rzeczkowskie Judicis Ciechanoviensis &c.

Actorea pro G. Carolum Grabia Inscriptum Plenipotentem Citta pro G. Albertum Rzeczkowski Judicidam Terrae Ciechanoviensis Suo et aliorum Cittorum nomine pro ad obiectam Condemnationem ex parte Mysciae Zaborowski Subdapiferi Lomzensis Supra GG. Rzeczkowskie Judicidis Terrae Ciechanoviensis in Judicijs Castrensibus Wyszogrodiensibus Tota pro Festum Visitationis B.V.M. in anno praesenti obtentam Teneri eosdem GG. Rzeczkowskie docere de Loco Standi Causet. Tandem Moderamini Judicij Sui se subjecientibus Ejusdem GG. Rzeczkowskie D. Judicium Quatenus in Constitutionem ad praesens Loci Standi pro nam 14 mm Pol. Parti et Judicio pro medium Instituti Subpoena B. et Regno Poenalium publicanti solvant et in Regno Exercitii mandat in Exprimendo

Judicium Resolvendo Remissionem ab officio Castellanus [illegible]
~~[illegible] quoque adcitationem deudendo~~ ad Judicium suum facta
tumquoque deudendo adcitationem Rationalem [illegible]
~~[illegible]~~ Visso judicio 24 Pridie Festi Sacratissimi Corp.
Christi Dni authentice Inscriptam et ad Judicium
editam satisfaciat pars Citta Dilationis monimen
tum adquam se in Judicio Castrensi [illegible] recep
idque in Instanti ~~[illegible]~~ et licet quidem
satisfactionem ejusdem Dilationis Manifestationem
certam per Albertum Rzetkowski Coram actis Castr.
Lechanensi 26 pridie Festi S. Margarethae Ver. Martyr.
immediate praeterita de Interceptione monimentorum
fortunam Zaborovianam Enucleantium [illegible]
Kisielnickie Avunculosol. Stanislai ~~[illegible]~~
Periliter vita functi factam producit. Verum quia
in tempestive ~~facta~~ ante actum Judicium Tuum ~~[illegible]~~
~~est~~ post Extraditam Citationem ad Judicium Tuum [illegible]
Citatis SS. Rzetkowskiem rectificatione praefata ejusdem
S. Zaborowski Editam factum est non modo Manifestationem
~~[illegible]~~ de nullitate Inscriptionis per eundem Zaborowski
Circa Decretum Remissionis ab officio Castellanus [illegible]
Judicium praesens manifestatas obstantibus quibus Manifes
tationibus Causa praesens est a Decisione ad Judicium
(tum et alias Nullas Defensas producunt sine quibus Causa praesens
neque) remissa, inde Contravenisse eosdem SS. Rzetkow
skie Dilationi supra sacrae sententiae et D. Quaten
in vim Contraventionis et praetractionis Institutionis praenominatae
cum 14 mm. D. Parti Judicii vero simplicem subjectum
[illegible] ex Regno Poenalium publicandi [illegible]
videatur post Chartam finis Dantis

N. Kwasi Borski actor cum ulem Bledzenski et
Actor p. S. Joannem Mianowski Citta p. S. Felicianum
Kiselewski Scribunt Partes Cum Locatione
Amicorum ad Fundum Bonorum Wilkowo Pawlaki
Impetrandorum ad Sequentes H

G. Carolus Embia Bel. Plur. cum G. Ubysz Venatoris Plur. Sub
Actor p. Citta p. S. Antonium Malewski
ad Depositionem eiusdem Datur Dilatio Magnus
G. Ubysz Venatoris Plur. ex quo Causas Jonis
Importantia in Indys Cartae Ciechanoviensis attentata
quam probabit Documentis Litteris juxta Legem
ad Sequentes H

Relicta olim N. Dominici Brzozowski coram Relictam et Successores
olim Famati Ciesielski Civis Racioviensis
Actor p. Famatam Marianna Ciesielska pro ex
aliorum Cittor. nunc p. Indicium Contra versus Dati
in auditio Deudendi Cum actricis ad Indicium suum Editam
D. Evestenus Citta Dare Summam Nonaginta Tymphorum
Scriptori ad 1727 die 12 Ubris in Bonam actricis Dato
assecuratam Coram Officio Castrensi Plurimum post
Festum S. Michaelis Archangeli proxime Venturi
non obstante quovis arresto ejusdem p. Cittam partem
prima S. nunc P. Parti Circa Solutionem Summae
Indicio in Mutuanti juxta processum Solvendae actrici
Solvat et Enumeret sub prima Bannitionis
quae Decem et Tenus publicandae in Causa Contraven-
tionis in Ibidem circa manifestationem Proprietatis Pen[illegible]

N Gregorius Kisielewski contra Nlem Kęsicki ad
Iterum pars arestum similis Condemnatus put
in simplici Regio Continet et Rentet sine
ad M Loci Capneum

Publicatum

G Kredsiat Koszki Vice Palatinus cor E Laurentius Kiedro
ski et Statuendum

Nsunt

Actum in Raciąż in Terminis Communibus Terrestribus Feria Secunda in Vigilia Festi Purificationis Gloriosissimae Virginis Mariae Anno Domini Millesimo Septingentesimo Quadragesimo Coram Mtt Paulo Francisco in Jaroszewo Jaroszewski Judice Paulo in Nie Aborz Bogdanski Subjudice Adamo in Jezewo Jezewski Notario Terri by Plocensibus

In Praesentia Gnsorum ac NN. Mathiae Karski Pauli Pininski Martini Ługowski Thomae Jaroszewski Notarij Terrestris Plocen. Joannis Chmielewski Bartholomaei Goszczycki Burgrabiorum Castrensium Plocen. Ludovici et Alberti Gutkowskich Josephi Goslicki Instigatoris Terrestris Plocen. Nicolai Murawski Francisci Gutkowski Mathiae Goszczycki Antonij Komorowski Thomae Kwasieborski Alberti Ciecierski Petri Wielunski Laurentij Dłużniewski Alexandri Bitkowski aliorumque plurimorum NN ad actum praesentem congregatorum necnon Mtis Rni Gtis Honesti Martini Grzelski de Kleniewo authentici et Juratti Actum Pen. acclamantis

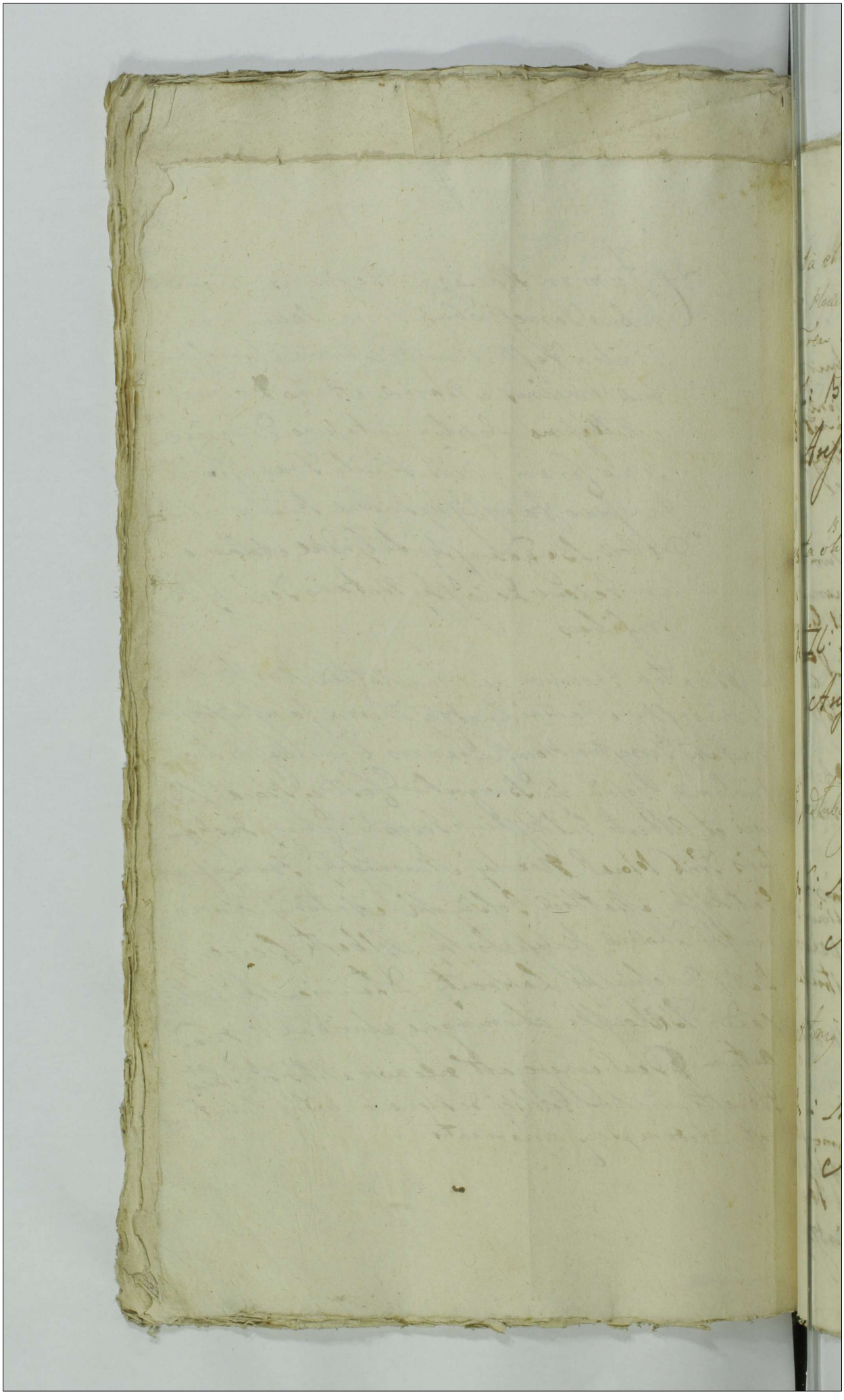

Relicta et Successores olim M. Jacobi Zorawskij Pincer-
nae Ploc. actor. cont. G. Jos. Zawidzkij Notarium
Terrae Zawsterzen. Cittum

In C: B D et R.

Arestat G. Feliciany Kisielewskij

Relicta olim N. Simonis Karwowskij actrix cont. Nobiles
Karwowskie et alios Cit.

In Tl: et ex adcitatione Ps similis.

Arest N. Alberty Karwowskij cit.

G. G. Kadłubowscy actor. cont. G. Antonium Milewskij cit.

In C: similis

Arestat cit.

G. Antonius Milewskij actor. cont. G. G. Kadłubowskie cit.

In C: similis.

Arestat G. Josephus Goslicki

~~ttt~~

N Laurentius Karwowski et alij actor cum Successore olim Insi Joannis Zaborowski cittos

In Tl: ex remissione ~~tot~~ lucrum solutionis summae cum provisione provenienti quae res est in instanti sub P B quae D A et R

Arestat G Martinus Zaborowski

NN Gutkowscy actor cum NN Gutkowskie et Nadratowski citt

In C: lucrum levationis summae et condescensionis debonis ad quam addit officium competens videlicet G. Camerarius quivis quam pagat iuxta processum cetera in praedicto

Arestat N Joannes Nadratowski

Consortes NN Malanowski et Niedrowski Actrices cum Relictam et Successores olim G Michaelis Ostrowicki et alios citt

In Tl: et ex adcitatione ac remissione lucrum ulterioris fortis et finalis faciende executionis et remissitae per executionem

Arestat G de Koziebrodzkie Ostrowicka citt

Relicta olim N Valentini Drzedzewski actor cum NN Pomianowskie et alios citt

In Tl: et ex adcitatione lucrum solutionis summae una cum provisionibus per quibus res est in instanti sub P B quae D A et R

Arestat N Christophorus Pomianowski

Relicta et Successores ob. G. Nicolai Cendacki actio con. G. Antonium Kamerowski citato.

In Tl: et ex adcitatione B. D. et R.

Arestat citatus

* Illustris admodum Rndus Franciscus Peydzinski Parochus Raciązien. actio con. Successores ob. M. Francisci Koziebrodzki Pincernae Terrae Dobrinen. et alios citato.

In Tl: et ex adcitatione lucrum solutionis census a summa provenientis pro quo res est irrinotata sub P. B. quae A. et R.

Arestat G. Albertus Niedrosky

Id. actio con. eosdem Successores ob. M. Francisci Koziebrodzki Pincernae Terrae Dobrinen. et alios citato.

In Tl: et ex adcitatione lucrum simile

Arestat id.

Illustris et Admodum Rndus Matthias Czarnczakowicz Praepositus Wyszynen. Actio Actus altarista Dobrinen. [illegible] actio con. Successores ob. M. Francisci Koziebrodzki Pincernae Dobrinen. [illegible]

In C: lucrum solutionis census pro retro actis annis provenientis et eundem lucrum concernentem pro quo res est irrinotata sub P. B. quae D. A. et R.

Arestat id.

GG Guthowscy et alij Heredes et Possessores Bonorum Guthowa, et wity actio con. tamatos Cives et Incolas Nauczien. citat.

Jn C: B P qua D A et R

Arestat G Jacobus Kępicki

G Alexander Dobrski actio con. GG Koziebrodzkie Pinienn. Dobrinen. et alios citat.

Jn C: B D A et R

Arestat G Albertus Niedrosky

JR actio con. N Matthiam Chyczewski citat.

Jn C: Similis

Arestat N Michael Goszczynski

GG Bogdanscy et alij actio con. GG Mokrskie et alios citat. ac Impugnatores B Kossobudy

Jn. N. et exadcitatione ~~similis~~ acre missione lucrum ultimarie fortio finalis ac indilate faciende executionis et venerit ad M. loci Capitaneum. super antertorum executionis impugnatore et iis quorum nomine impugnatum est

N P D A et R

Arestat G Thomas Jarosdzki

172

Illustris Admod Rndus Paulus Dworakowski Praepositus Unicen Acto Con Nlm Cieciersk Conjuges citato

In C: lucrum Solutionis summae cum Con su ab eadem summa proveniente pro quibus res est in instanti sub P. B. quae D. et R.

Ar. Thomas Jarosseski Cnsr

Consors G. Josephi Zakrzewski acto con Famatam Ciesielska Cita

Actrix massa G. Joannis Chmielewski pro Citta pro et Judicens Famata Marianna Stolowska Relata et Famata Joannis Ciesielski Civis Rauc pro se pro ad affectu Adm Partis Citta per Famata Ciesielski Dat Dilatio ejusdem admonitionis Causae Pro Conjugentia ad H. Judicio vero ejusdem suspendit ad eadem sequ H.

Paulus Franciscus Jarosseuski Judex Terrae Palatus Plocen

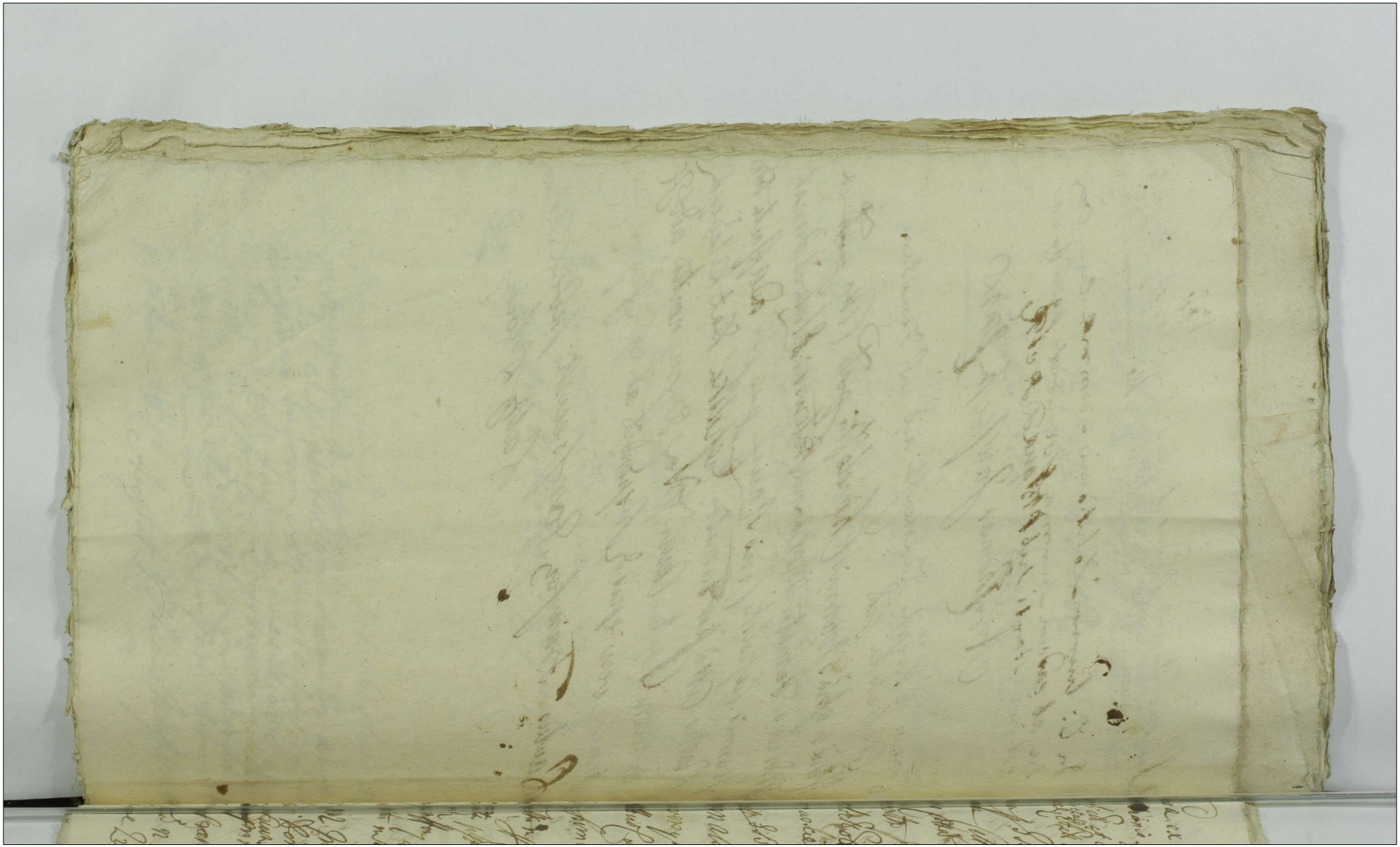

Causa ex Arresto Sra Ecclae in Vigilia Festi Purificationis S. V. Mariae ~~[illegible]~~ Ao: 1740

Relictae et Successores Dni M. Jacobi Zorawski Pincerne Plocensis Actae contra S. Joannem Zawidzki V. N. T. Zawskiego

Actorea per S. Bartholomaeum Szczycki Inscriptum Plenipotentiae ~~[illegible]~~ Citatus S. Felicianus Pisselewski ad affectandum bonae Partis Citatae Dat. Dilatio ejus ad monimentum Causae Praesentis Impugnantis ad [illegible]

Relictae ob N. Simonis Karwowski Actae contra Nes Karwowskie et alios Citatos.

Actorea per S. Bartholomaeum Szczycki Plenipotentiae Inscriptum Citati nn Albertus et Mathaeus Karwowscy pro se pro Judicium controversys Partium Exaudiendis Resolvendo Remissionem ab officio Plocensi ad Judicium suum facta Parte actoreae Fundationem summarum primam Mille Tynfos pro N. Simonem Karwowski in persona Consortis Suae actricis modernae in Ordine Conceptionis Fundationis Immaculatae VM in Ao 1731 alterius Trecentorum Tynfos per eundem in persona ejusdem Actricis in Ordine Plocensi Sabbatho in Vigilia Festi natalis S. Joannis Baptistae Ao 1732 Inscriptae petente e Converso vero nn Karwowskie Donationibus per eundem N. Simonem Karwowski Parentem Suum ~~[illegible]~~ prima in persona N. Alberti Karwowski filii in Ordine Plocensi F2 in Crastino Festi Visitationis SVM in Ao 1724 alterius in persona N. Mathaei itidem filii Sui in Ordine Eccl. F2 pro Dominicam Laetare Quadragesimam in Ao 1728 recognitis Sebutantibus et in

competenter Exinde actionem actrici Inferentibus Proin
his Judicium suum premissis attentis Statuto Matrimo
et documentis reproductis siquidem post recognitas
personas Filiorum suorum Resignationes et summam
vis Consistentium Cessiones Inscriptiones in pro
actoris per eam ad N. Simonem Karwowski sub
subsecuta manifestatio vero in Cro Vissae Dispo
maculata Conceptionis S. V. M. in Ao ut supra expressa
est videlicet 1731 9tra Filiorum suorum Cittos modernos
qua Inscriptionem et Advitalitatem Consati
fecit magis ex supraductione ~~esse~~ equidem
apparet facta proinde non posse pretendere Solu
tionem summam suam ex Bonis Karwowo ~~et~~ Bla
wice et ~~Kathleu~~ summam ex Bonis Kathleuo Ex
uti Transactionibus supra expressis ~~antecedentibus~~ primitive
factis et recognitis actricem modernam sententia
Attamen parte ab Impetione presenti liberam
~~tat~~ Salva ~~via agendi~~ repetitione earundem summarum
possunt equidem Simonis Karwowski eidem ancil
vata ~~et~~ de nullitate Transactionum earundem Illustris
servientium
G. G. Kadłubowscy Actt cons. G. Milewski Cit.
Actorem pro S. Thomam Jawszewski V. N. D. Plenipotentiarium
ptum Cittus simul et Actor S. Antonius Milewski pro
Judicium

174

Judicium Controversys Partium Auditis Liquidam Praetensiones Partium
respectu tenutae Bonorum Praecipuorum sunt exortae inter Partes proinde
necessaria esse Condescensione Judicij hij ad Bona eadem con-
sensu Judicium Captato tempore mutuo Partium sumpta
propria avisatione in triduo ante adventum hij faciendam unius
duorum vel summa Judicibus absentia non obstante Condescen-
sionem Deffendendi de Praetensionibus eidem extenuta
Bonorum praemissorum omnibus et singulis reparatione
seu desolatione pullulantibus ac Exolutione summarum in hac tenuta
pertinentes Inquiret Investigabit Inquisitiones
expediet et Partes in omnibus earundem Interveniens
tys moderabitur Deinde Cuius Decisioni Partes acqui-
escere tenebuntur subsequentibus quorum Interpunctis
Sunt pro Parte Primae 3 mensis Parti
Partes compensanda Judicio vero in Mutanti juxta
processum solvendum

N. Laurentius Karwowski et alij Actores Successores ob
D. Joannis Zaborowski Cittos.

Adversus N. Laurentium Karwowski Juvenalia Actorum nunc
Cittas D. Joannem Chmielewski Judicium Controver-
sys Partium Exauditis Liquidis N. Michael Zaborowski Filius
natu major ob D. Joannis Zaborski unius ex Littis ad Praes
Comparens in minorennitate Eius proinde suspendi-
tur Causae praesentis Decisio ad annos Discretionis

Die
Notorio Inscripto fuerat Statutis Vero Bene
ordinatis Dispositis Summa Trium Millium Septingen
tarum Librarum Debentur et Contractus Regi
gratorio Acta S. Hedvigis Dekaustel quod
85 Anker Restierski Derelicti Consentia alias 23 Ja
cobi Thomæ et Laurentii Keskiæ Ante Nos Plac
die 19 July 1719 et Approbatæ quod Summa
Sexta Bona Fisci Regii Remanet in Depositorum me
dietatem Contractus et Conventa Inde In
Bius his Expensis et Considerationibus Legati Testa
mentum Expendo Actus Negotius Compensuret et
Collatus Trans Versorii Alteri Parti Compen
sationem Offert in qua Medietate Transversorii Alteri
Parti Inscripto ne Clausulis Ly Jubi
lerum residendo Agbata quadrupli Compensatio
ne eadem Medietate Transversorii Alteri
Parti Debet Debent Quadrupli Contra S.
Cæsareæ Regiæ Majestatis Fiscum Actor et Reus
Causa Dicta Sententia S. qua Decet et Reus Sub
ducta Condemnatione Contraventionis Conservandi
Statuta Lucta Actoris Pro Una Summa Pro
Testis Lucta Actoris Pro Una Summa Pro Testis
Lucta Actoris Pro Una Summa Pro Testis Lucta
Actoris Pro Una Summa Pro Testis Lucta Actoris
Pro Una Summa Pro Testis Lucta Actoris Pro Una
Summa Pro Testis Lucta Actoris Pro Una Summa
Pro

Illustris Adm. Rndg. Dworakowski Praepositus
Uniecen. Actis coram Sr. Ciecierski Citt.

Actorum Citta per Mariannam de Kesnowskie et Albertum
Ciecierski Consortem in Massa S. Thomae Jarosz[illegible]
[illegible] ad Siquidem Pars Citta a Securatione Certa
Sen. Ecclesiae Uniecen. de data [illegible] die 28 July
1730 Dilationes omnes amputavit [illegible] ampu-
tato Dilatione ad Monimenta [illegible] affectata uti in
Liquida Partibus Expiri mandat in Experimentis
cum Ulterioribus Partium Controversiis Exaudibus In hac
Inscriptioni [illegible] S. Ciecierski in personam Illmi Rndi
[illegible] Uniecen. Coram Actis [illegible] Sabbatho ante
Festum S. Margarethae Vesm. in Ao 1728 Censu-
annuam a summa Quindecim Tynfen. [illegible]
B.V.M. applicata ab anno [illegible] ad an.
1730 in toto Vigore Inscriptionis ab Ao vero
ad annum [illegible] per medium Computandi Coram [illegible]
Castr. [illegible] Vigilia Festi Natalis S. Joan.
Baptistae [illegible] Pars Citta ad [illegible]
[illegible] Actoris Salvis quietationibus [illegible]
ducendis et acceptandis [illegible] ~~[illegible]~~
~~[illegible]~~ solvat [illegible]
sub [illegible] Contraventione [illegible]
Lucta [illegible] Parti [illegible] Solutione [illegible]
[illegible] Solvendi

Vigore Equidem Assecurationis seu Scripti in Sen. Ecclesiae Data ab Ao 1730

Actis D. Petro Nicolay Cancellario et aliis Testibus
Romanis ad Petri et Pauli Apostolorum Festa
Proxime futura Hora Tertiarum vel circa
Coram Sanctissimo Domino Nostro Papa
Clemente Decimo Tertio Pontifice Maximo
Comparuit Illustrissimus et Excellentissimus
Dominus Joannes Casimirus Rex Poloniarum
Magnus Dux Lithuaniae Russiae Prussiae
Masoviae Samogitiae Kioviae Volhyniae
Podlachiae Livoniae Smolenscique Dux
Silesiae Transalpinae Dux Opoliae et Glogo-
viae Dominus et Haeres Pomeraniae
Cassubiae Slesvici Stetini Vandalorum
Cracoviae Posnaniae Gedanique Princeps
Dominus et Haeres Rugiae Princeps
Transalpinae Dux Sedis Apostolicae
Legatus Natus Princeps Sacri Romani
Imperii Haeres Dominus Arcis Bethlem
Comes Zipserae Kyburgi Dominus
Transalpinae Comes Sacri Romani
Imperii Haeres Comes Zipserae
Kyburgi Dominus Transalpinae
Comes Sacri Romani Imperii Haeres

De
indete pmissa Divident Partes in omnibus earundem In-
tervenientys moderabunt Deinde quod Decisioni
Partes parere et acquiescere tenebunt sub pena
Pontibus Interposita Lucta pro utraque Parte pro ma-
Summa Pacto et Parte sibi Compensanda Judicio vero
in Instanti juxta processum solvenda.
Haeredes et Possessores Bonorum Gutkowo Wity conscriptos et
et Incolas Raciąż Citt.
Actores Gg Antonius et Stanislaus Gutkowskie
atque Andreas Myslinski suo et aliorum actorum nomine
pro Citata pro Famatos et Spectabiles Albertum Comer
Stakiewicz Thoumalem et Lucam Lisienski advocatum
Civitatis Raciąż suis et totius Civitatis Incolarum
Raciąż nominibus pro Citata ob Inordinatam Citam Libera
Pars Citta a Termino ad Praesens pronuntiat
G. Adamus Dobrski Actor Gg. Koziebrodzkie et alios Citt.
Actor pro Citata Thomas Jaworski unus Scribunt
Partes cum Locatione amicorum in Comitiis Praesentibus
ad Sequentes H
Id Actor Gg. Matthiam Chyczewski Citt.
G. G. Bogdanscy et alij Actor Gg. Mokrskie et ali
os Citos ac Impugnatos B. Kopobudy Citt.
Actores Gg Simonem Bogdanski suo et aliorum actorum
nomine pro Citata pro Interesse G. Josephi Mokrski Dimer
nidorum pro Antonium Wroblewski pro Interesse aliorum pro
Thomas Jaworski Unitarum Terra Dlug

178a

Ordo Contumaciarum

G.G. Gutkowsey et alij actores con. Famatos Cives Ra
et alios Cittos

G. Florianus Grabia actor con. G.G. Grabie et alios Ci

1786

In Racigr F 2da in Vigilia Festi Purificationis G.
1740 anno

F 4ta ab arestis - - Tyn 1 g 14
A prandijs - - - - - Tyn 8 s 1
F 5ta - - - - - - Tyn 7

Faut Tyn 16 g 2

Actum in Raciąż in Terminis Communibus Terrestribus ex acclamatione publica Lege cautâ in diem hodiernam incidentibus Feriâ Secundâ ante Festum Sancti Thomae Apostoli proximâ Anno Domini Millesimo Septingentesimo Quadragesimo.

Coram Mcis Paulo Francisco in Jaroszewo Jaroszewski Judice, Paulo in Niedzbor. Bogdański Subjudice, Adamo in Jeżewo Jeżewski Notario Terrestribus Plocens.

In praesentia. GG. ac Nlium Valentini, Caroli, Sebastiani et Stephani Malewskich. Feliciani Zorawski, Jacobi Kęsicki Bcplocz. Thomae Jaroszewski V. Notarij. Josephi Głoskich: Instigatoris. Terrarum Plocens. Ludovici et Antonij Gutkowskich, Alberti Pomianowski, Alberti Zawidzki, Casimiri Siniązek, Joannis Linczewski, aliorumque plurimorum Nlium ad Actum praesentis congregatorum nec non Mcis Rnci Gnalis Providi Adami Cieciurka de villa Gizyno authi et Jurati ad Actum praesentis assumpti et Eundem acclamantis.

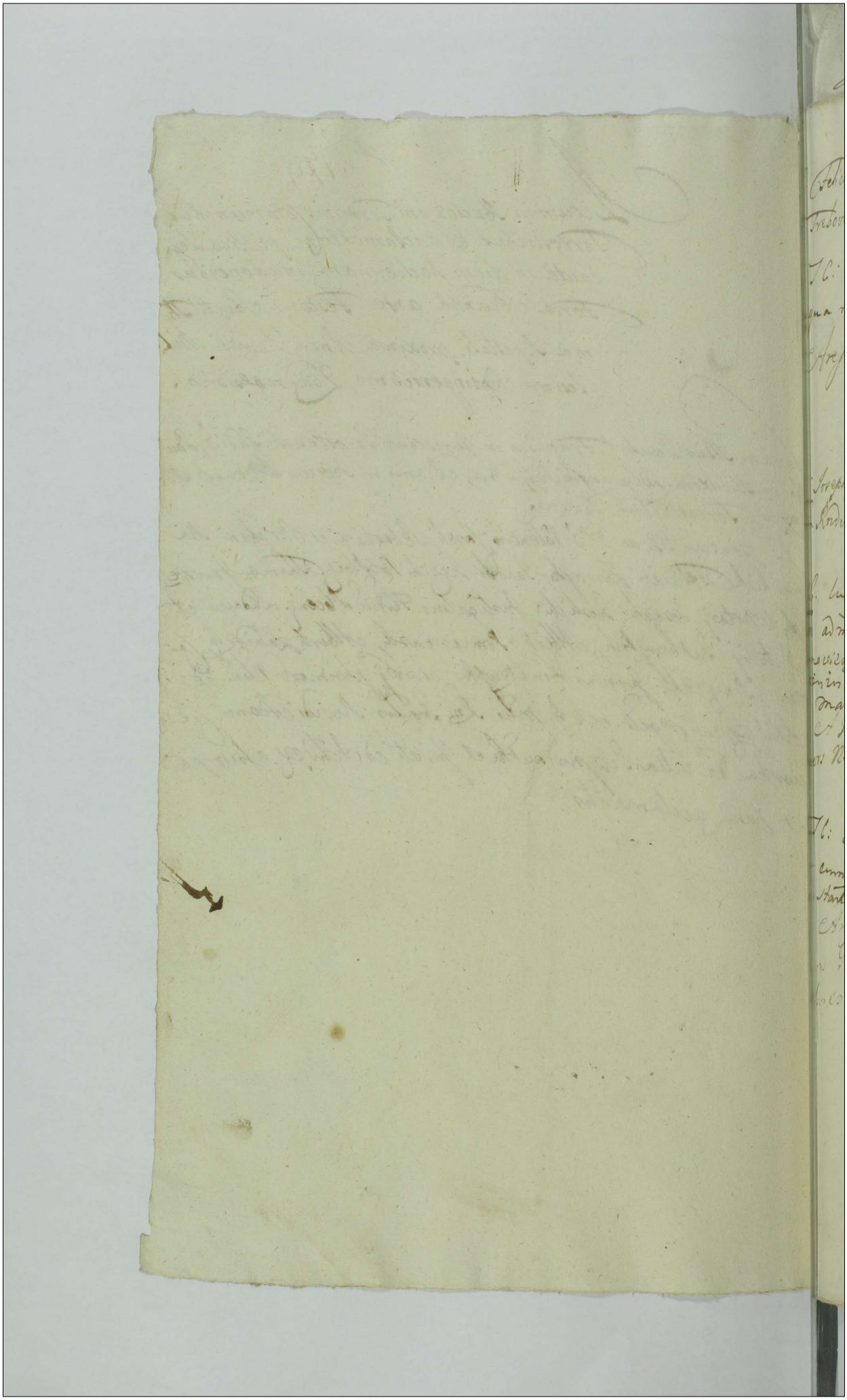

Actum in Raciąż in Termino

x 180

G. Felicianus Zorawski Actt contra MM. Szałtowskie Vexilliferos Trebovolienses Conjuges Bonos Zukowo Haeredes Citt.

In Tl. ex remissione lucrum solutionis summae pro qua res est in instanti sub BB q DA et R.

Arestat G. Thomas Jaroszewski Vexill.

M. Josephus Dembowski Venator Zawskrze Actt cone Perillustrem Adm Rndum Gregorium Smolenski Praepositum Bodzanovie et alios Citt.

In C. lucrum evictionis ab impedimento iurisdic. Illus admo Reverend Georgij Smolenski Praepositi Bodzanoviensis lutati ac aliorum citatorum pro qua res est in instanti sub BB q DA et R. scilicet G. Valentini Malewski et aliorum p. Plessium intrantium.

A. Jack Rndi Gregorij Smolenski Praepositi Bodzanoviensis Citt.

Consors N. Thomae Korzybski Actt cone Gnosos Pomianowskie et alios Citt.

In Tl. ex remissione lucrum solutionis summae una cum provisione ab eadem proveniente pro quibus res est in instanti sub pena B q DA et R.

Arestat G. Albertus Popiantzky

Consors G. Zakrzewski Actrix cone Relictam et Successores olim Famati Ciesielski Citatt.

In Tl. BDA et R.

Arestat Citta F. Ciesielska

Ex Ord.

GG Bogdanscy et aly Actores contra GG Mokrskie Impugnatores Bonorum Kossobudy ac Alios Citatt

In T. C. ex remissione lucrum ultimarie fortis ac indilate [illegible] executionis et remitur ad Ma Capitaneum cetera in producto.

Arestat G Josephus Boslicky

Relicta olim N Vincenty Drzozdzewsky Actt cons Goscicki Citatt

In T. C. B D A et R

Arestat G Bartholomeus Goscycky

Relicta olim G Nicolay Cyndacki et aly Actt G. Antonium Komorowski et alios Citatt

In T. C. Similis

Arest G Antonius Komorowsky Citty

G Florianus Grabia Actor cons G Mathiam Grab alios Citto

In C. B D A et R

Arestat G Bartholomeus Goscycky

Actum in Raciąż in Termino

GG Gutkowscij et Alij Actores contra Famatos Cives Raciąziens totamq Communitatem ac alios Citatt

In C: B D A et R

Arestat 7 Alberty Kuczorakiewicz Proconsul Raciąziens

Relicta ol Mpa Jacobi Zorawski Pincernae Plocens et alij Actt cons G. Sebastianum Malewski Citt

In C: B P D A et R

Arestat Cellus

Alexander Dobrski Actor cons GG Dobrskie Citatt

non Sunt

Actor cons Mpos Koziebrodzkie Pincernus Terrae Dobrinensis et alios Citatt

In T C: B D A et R

Arestat mlis Iudtis

Paulus Franciscus Jaroszewski Iudex

Terris Dalty Plocens

Actum in Raciąż in Termino

Causae ex aresto in Raciąż F. 2. ante F. S. Thomae Apli Anni 1740.

Feliciano Zorawski Actor con. MM. Szabłowskie Vexilliferos Trębovolien. B. Żukowa Haeredes et alios Cta

Actor pstr. Citatus pro Interesse MM. Szabłowskich Vexilliferorum Trębow. pro S. Antonio Maleuski ~~Tenen~~ Teneri docere de Termino et Contentis Tandem ad Affirmationem Partis actoreae Datum Dilatio est ad monimenta ad Causam praesens necessaria ad S.

Sequentes

M. Dębowski Venator Zawskrzeny Actor con. Perillustrem Adm. Rdum Smolinski Praeposit. Bodzan. et alios Cta

Actor pstr. Citatus pro Interesse Illustris adm. Rend. Praepositi Bodzanow. et adm. Rendorum Vicariorum Ecclesiae ejusd. pro eiusd. Illum Praepositum pstr. pro Interesse S. Valentini Maleski pro eiusd. pstr. pro Interesse Relictae et Viduae A. S. Pauli Ostaszewski pro S. Barbara de Michalskie Ostaszewski matrem suae et Pupillorum suorum pstr. pro Interesse S. Francisci de Ostaszewskie S. Caroli Maleuski Consortis ~~pro Maritorum nomine Consortis~~ ~~pstr.~~ pro S. Francisco Sypienski Comm. Ten. Plocen. ad Repositionem ejusdem S. Sypienski Datum Dilatio majoris S. de Ostaszewskie Maleuska ex quo Causas joris Importantiae in Indiis Crem. Bohrovniczen. attentat. quae pro habitu Documentis Litteratoriis juxta Legem inter cum Caeteris Sypienna ad

Sequentes

Consors N. Thomae Korzybski Actt con Gnosos Pomie-
nowskie et alios Citt.

Actorea N. Thomae Korzybski maritum nunc Consortis suae pro-
pter Interesse S. Eleonorae Drzewiecka S. Alberti Pomianow-
ski Consortis pro maritum nunc Consortis suae pro Indicens
Admodum Cassimirus Sobieski Promotor Sanctissimi Rosarij
ad Rauszer Praepositus ad altare S. Rochi pro se pro Indi-
ca Rauszer Praepositus ad altare S. Rochi pro se pro Indi-
tro versus Partium Exauditis Resolvendo Remissione abso-
lutionis Plenae ad Judicium suum factam. Licet quidem ob S. Tho-
mae Rybicki summa Mille Centum Tynfferorum pro Sanctissimo
Drzewiecki ipsi Coram Actis Terrestribus in Lavicz 72 post Octa-
vam Festi Sanctissimi Corporis Christi in Anno 1730 Inscriptae Testa-
to ultimae Voluntatis in Wilkowo die 1 Augusti mensis
confecti et Conscripti disposuit summam quam Mille Tynfferorum
Sanctissimum Rosarium Ecclesiae Rauszer applicavit rerum quoniam
Testamentum de Mobilibus non autem de Immobilibus con-
ter Legis positivae Condenda sunt proinde Cassato eodem Te-
sto tantummodo summam Trecentorum Tynfferorum Eccle-
siae pro absolvendo Sacrosanctis Missis in Suffragium Ani-
mae quidem Thomae Rybicki Testatoris pro Expiandis
Culpis reservata est Parte Citta Exolvenda
tenus reducitur equidem summam videlicet summam
gentorum Tynfferorum solum Actricem post Fata Parentis

Cone

Concernens unanimi [illegible] ad summam Ducentorum Tynfus
moderamen [illegible] adinventi Pars Citta [illegible] omni secu-
ritate et [illegible] quoad originalem summam [illegible] solvat [illegible]
cessione. ~~[illegible]~~ Coram Officio [illegible] [illegible] Festi
Natalis S. Joannis Baptistae [illegible] Ventura [illegible]
[illegible] 3 M. D. H. Dacti Consolatione [illegible] Vero
[illegible] solvenda solvat [illegible] B. [illegible]
Traventionis [illegible] Manifestatione [illegible]
[illegible] # Quam summam Trecentorum originalem Pars [illegible]
~~[illegible]~~ Citta [illegible] Locatione Exolvat
vel [illegible] Bonis [illegible]
[illegible] aut [illegible] annuo a quolibet [illegible]
[illegible] Tynfones Septem quotannis [illegible] [illegible]
petum [illegible] et solvat Quam quidem obligatio-
nem [illegible] Rendus Promotor [illegible] [illegible]
[illegible] et [illegible] Explendum [illegible] declarat
M. Toranska Pincernissa [illegible] [illegible] [illegible]
[illegible] [illegible] [illegible] [illegible] Plenipotentem Citta [illegible]
Evadat Cittas [illegible] Bonis [illegible] ~~[illegible]~~ [illegible]
[illegible] [illegible] [illegible] Concernens non [illegible]
[illegible] [illegible] [illegible] Evasionem Judicum Decernet id
[illegible] [illegible] [illegible]

Ge
nowskie Inspectoris Filiorum N. Mathiae Szczycki Consortem Spectan
tem et Emergentem ad Complementum aliorum Consortum videlicet NN Chri
stophori Romanowski et Trewhinskich assignavit Cognitum Dis
positione eiusdem sortis seu solutione Eiusdem Dictis Assignavit
aut sortem Ex dividet seu ex dividendi quod ipsi obli
gata et pro Cuius Interesse Indagavit seu Indicavit
Partes quae in Praetensionibus omnibus mediabunt decidere
seu Decidet Quorum vero Cuius decisioni Partes acq
dere te nebunt sub praenotatis quae Interponitur Lucta
Cuius utraque Parte praenotata 3 mensis Parte praeter
ter compensanda Judico vero in Mutuis pecunia praesentia
solvenda

Relicta olim G. Nicolai Cyndacki cong. G. G. Komo
rowskie Citt.
Horeas Relictam et G. Nicolai Cyndacki Superaliam adhuc pro Citt.
Citt. pro Ivoniam Condescensio H. J. P. non est effectuata proinde
necessarium esse Condescensionem G. G. Antoni Baginski et S. Hum
Kowpetki V. Terrae Plus ad Bona Sikorij Censet Ivo G. G. Came
rarius et V. N. J. P. unius ex eiusdem absentia non obstante ~~dum~~
ad Eadem Bona Captato tempore mutuo Partium sumpta
quia Accusatione Tempestive facienda Conducendi et Con
descensuri. Decretum anteriorum in toto Exequetur et
Partes in omnibus Earundem Intervenientibus et Praetensionibus
dispendicabunt decidet praeterea Quorum Decisioni Partes

acq

gg Gubkoj cy et alij ad cur Famatos Civis Racigroia Set alios
Abrea p m Andreū Myslinski Burmi seu Rudnadzyki et
Stanislaū Gutkoski suis et aliorū admūm cum Clero
Interesse Illumis et Rndis Dnis Antonij a Dembno Dembo
wski Episcopi Plocē Romani Gnpdi Racuz ad Episco
patū Posloū Spectāt Bospesnis tā p m Nabolskie
Dcti illustres Benevolentiā Boni Gnpdi Racuz
Beniamini Dni Antonii Mabuski Interpelle
rantis Capituli Plocē et Dni Felicianū Kiszelski p m
Interesse Cuius Communicatis Gnpdi Racuz p Fame
tum ac Spectabiles Gnp venerabilem Scholarum inter Sacer
dotij Communicatis Civitatis Racuz mūm ad sufficiens Compa
rendi Communicatis Civitatis Racuz mūm ad sufficiens Compa
rendi ordinationem Expunctū mandamenti Judicium sortitio
versus Partem actoream Laudabili Sequidem Causa Exas
Exam se petentem Examinandū admittendi dispensationis Expedo
rūd adeptionis Dotis Gnde Recusando se Cende
Gen nomen Judicij Gnj ad Bona Gutkowo sie et Ville
Conser Laud Judicū unij Quemde absentia Absentante
una cū Mro Sacramentio Actoreo Gnj Officio
Gnj Gamiadzkiego Eadem Terre et loco Contradicto Impe
trando Quo tantus unij Mro Actoreo Cū Mro Sacramentio
Officio

186

Ordo contumaciar. Fe 2da ante Festum Sancti Thomae Apostoli prima A.D. 1740.

NN Goscinscy et alij actt. cons. NN Unierzyskie et alios citatt.

N. Umnierzyscy actt. Cons. mm. Goscinski Cittos.

Rybicka Virgo innupta actrix cons. NN Rozybskie Cittos.

S. Dobrscy actt. Cons. mm. Dobrski Zawidzki Citt.

Nobilis N. Padoski actt. Cons. mm. Niesudowskie Citt.

Mathaeus Druchowski actt. Cons. LL. Bielinskie Citt.

187

Actum in Raciąż in Terminis
Communibus Terrestribus Fe-
riâ Secunda in Crastino Festi
Sanctæ Hedvigis Viduæ Electæ
Dei Anno Dñi 1741. Coram Mag.
Paulo Francisco in Jaroszewo Jaroszewski
Judice, Paulo in Niedzborz Bogdański Subju-
dice, Adamo in Jezewo Jezewski Notario Tri-
bus Plocey in Presentia meorum Gnosorum
ac Nlium Cosimiri in Brzozowo Brzozowski
Notarij Trris et Castry Ciechanowy,



m. Brzozowski Notarius Terrae et Castrensis Terrae Ciechanoviensis ac S. Franciscus Ujazdowski Burgrabius et Vicegerens ejusdem Terrae Ciechanoviensis ac alii actores Cons. S. S. Kluszewskie et alios Citatos

Actorea per m. Casimirum Brzozowski Notarium Terrae Ciechanoviensis ac S. Franciscum Ujazdowski B. et V. Castri Ciechanoviensis nomine proprio Citata pro Interesse SS. Alberti Parentis et Pauli Filiorum Albertus Kluszewski pro Albertus Kluszewski nomine Filiorum suorum nomine pro Judicium Contractus Partium Exauditis Resolvendo Remissionem ad Judicium Tribunalitio Rei Petricoviensis ad Judicium suum factam Licet quidem m. Brzozowski Notarius Terrae Ciechanoviensis Inquisitionem suam in Causa cum SS. Kluszewskie et aliis respectu non nullorum obiectorum vigore Decreti Tribunalitii Rei Petricoviensis Interim m. Brzozowski Notarius Ciechanoviensis atque alios actores ab Ioannem et Mosis Kluszewskie Kolkowskie parte ad Altera Petricoviensis F. 2 pro Dominica Laetare Quadrem mitte ~~[illegible]~~ praesenti plati educere affectat et Testes ad prohibenda Testimonia Conduxit. Verum quoniam S. Albertus Kluszewski Instruendo ejusdem Decreto Tribunalitio manifestationem de vim Legis Sapientia Coronae actis Ciechanoviensis Feria 2da pro Dominica Conductus Parochiae in Ahmiter praesentia Intulit Inquisitionemque suam in Emendanda Innocentia ~~[illegible]~~ ad mentem Expedito Decreto Tribunalitii Educere renuit Imo ~~[illegible]~~ Relationem Extradita per Judicis Tribunalitiis Rei Petricoviensis

S. Alexander Dobrski actt conq SS. Koziebrodzkie
ac alios C. Ttos

189

Gn T. C. B. D. Act. R.

pro Interesse SS. Osieckich conjugum et pupillorum eorum
Arestat S. Thomas Jarosiewski VN. T. Plag.
pro interesse aliorum arestat S. Franciscus Lipinski
C. T. Plag.

Cb.
N. Rybicka virgo Innupta actt conq NN Korzybskie citat

Gn C. B. Pg. D. Act. R.

Arestat S. Thomas Korzybski cit.

1 ex Ac. ac adci. Luc.
N. Lucas Rybicki actt conq NN Korzybskie et alios citt

Gn T. C. ex remissione ac adcitatione
lucrum solutionis summa una com-
visione ab eadem praeveniente sub P. B. Pg.
D. Act. R. Arestat id.

Cb.
NN Goscinskie et alij actt conq NN Uniertyskie
et alios citatt

Gn C. B. Pg. D. Act. R.

Arestat N. Simon Uniertyski cit.

Relicta ad M. Jacobi Zorawski incarnatione Clouny et a
actt cum S. Sebastianum Malewski ad alios citatis

In T. C. B. P. D. A. et R.

Arestat Citt.

G. S. Miszewscy et alij actt Con. S. S. Charzyns
Coniuges ac alios Citt.

In T. C. et remissione ac adcitatione
earum solutionis summe in nacumpe
sione sub P. B. q. A. et R.

Publicatum

C. L.

Consors N. Antonij Podoski actt Con. mm. N.
Sutowskie ac alios Citt.

In C. lucrum solutionis in vindotis e
petentis provenientis in defectu ex
visionis sortis proporcionate in presen
officij competentis sub P. B. q. D. A.

Arestat S. Joannes Chmielski

Cb.

N. Martinus Umierzyski actt Con. mm. So
skie Coniuges Citt.

In C. B. P. D. A. et R.

Arestat Mlis Grzelski

t. ad m. ad pub.

Consors N. Josephi Zakrzewski Actor Cons. Relictae et Famati Joannis Cieszelski Civis Racionis et aliis Citatos.

In Tl. addix. M. ad publicandum et remittit pro executione ad Mlos Capitaneum

Publicatt

tenor S. S.

N. N. Karwowscy Actor Cons. Successores et J. Joannis Zaborowski et alios Citatos.

In Tl. ex adcitatione lucrum solutionis summae pro qua res est in instantia sub P. B. q. D. A. et R.

Arestat J. Antonius Chmieleski

N. N. J. Felicianus Zorawski Actor Cons. mm. Szabłowskie vexillifers Trybovolis Coniuges Citatos.

In Tl. ex adcitatione lucrum solutionis summae ab eadem proveniente pro qua res est in instantia q. D. A. et R.

Arestat J. Joannes Lindzeski

Relicta et m. Jacobi Zorawski Pincerne Plocensis Actor Cons. J. Stanislaus Kondracki Citatos.

In Tl. lucrum satisfactionis contractus resignationis sub P. B. q. D. A. et R.

Arestat Citatus

J. Mathey Druchotzky acta ad 19 Bilenskie cit.

In C. Bg D A et R

Arestat J. Bartholomaey Jesucky

In Brzozowski Notarius Terrae et Castrensis Ciechanowiensis cons. MM Kuczorskie cit.

In T. C. per dictum T. R. P. conservato in eorum extraditionis subditorum ipsius res est sub P. Bg D A et R

Arestat M. Jacobus Kuczorski Notarius T. Bg

Paulus Franciscus Jarzlecki Judex Terrae Plac.

[illegible] Quoniam non solum ex Scripto certo manuali [illegible] Francisci
mari [illegible] ob S. Casimir Romani [illegible] in vim quietata [illegible]
de rebus mobilibus ac inventariis conseminationibus omnibus ac subditis
se concernentibus. Dato verum ex praemissa inquisitione Luca Lenter
patet. Eundem L. ~~subditum~~ Jacobum subditum [illegible] Casimiri Romani
esse [illegible] exemptum [illegible] quam subditum [illegible] Casimirus Romani
[illegible] subditum [illegible] Juramentum coram actis [illegible]
[illegible] 32 [illegible] Quadrem [illegible] 1732 [illegible] Licet si Do-
nationem [illegible] Jacobo a S. Francisco Romani
[illegible] 1719 [illegible] verum quoniam id subditus in Bonis
[illegible] Notarii [illegible] Profugatus esse qui Joannis
Romanowski Nomen in se assumpsit apparet Jam vero
is idem S. Franciscus Romani Donationem super Bonis suis
Romanis Pogledy et Zalesie [illegible] antecessum fecit ab eisdem Bonis
suis [illegible] aliquod temporis intervallo recessisse [illegible]
[illegible] allegat idcirco Judicium Pensatis praemissis omnibus
adhaerendo Justitiae sanctae. ~~Eundem~~ L. Itidem Jacobum
[illegible] ob L. Jacobi subditi S. Casimiri Romani inquisitione [illegible]
[illegible] dedicti [illegible] Notario [illegible]
Castri Ciculani in [illegible] 1725 [illegible] Ciculani [illegible] S. Casimiri
Romani resignatis Filium ex [illegible] L. Mariani subditi [illegible]
[illegible] Notarii Ciculani de Bonis [illegible] qui ex [illegible]
L. Jacobi filii Jacobi dicti Tract [illegible] subditi [illegible]
[illegible] Casimiri resignatione [illegible] Romani in nullo [illegible]
[illegible] ad [illegible] Natarum [illegible] Ciculani [illegible]
debere declarat et [illegible] Kuchorski [illegible]
L. Jacobum una cum uxore [illegible] ac [illegible]
ab actum [illegible] in [illegible]
[illegible] vero [illegible] uxore [illegible] L. Jacobi [illegible]
[illegible] Kuchorski

de standum esse eidem Contractui Judicio adinvenit et
D. Quaterny ~~S. Kondradzki~~ M. Zorawski summam
Mille triginta sex Florenorum et grossorum duorum Poly
in vim restantis pro Salvis quietationibus si M.
Zorawska ex eadem summa S. ~~et~~ Kondradzki Exolvat
in Jeno Infrascripto Dominum et Aue placidum Coram
officio factum Plus et Cractino Festi 3 Regum proxime
mitto 1742 Ventaro pro locatione propter Exi-
ctionem ab Impedimentis Juridicis pro annas
tres praestandam Solvat et realiter Enumeret S. Kon-
dradzki summas eadem levet ~~[illegible]~~ et de valis qui-
tet ac Resignationem super Bona facta Sortes
suas in Bonis Kozichrody ~~[illegible]~~ utraque existentes
recognoscat. Idque sub praevia B. quam D. et Ternus
Publicandam in proximis post Contractum aventionem
praefigitur pro Dominis Lucta pro utraque par-
ter poena 3 M. M. D. Dacto pro Vaterschi Compen-
sanda Judicio in Mutanti sub praevia B. Exigo
praemissa Publicanda Solvendam summam Ducentorum
Florenorum in vim Donationis alias Rekawiczny
pro Judicio suo ~~ad ex~~ adinventam.

G. Alexander Dobrski Actor cum G. G. Kozichrodzkie Pincernicz Du-
rinensis et alios Ad.

A. Chorpski Cum Interesse SS. Opatkiah Conjugum et SS. Franc.

adinvenit et D. Praetor Conjuges pedibus pro summa Centum
Quinquaginta Systos praesentibus fortem hinc mensem
Ot. Stanislaus Szybicki Cancellarius Regni Lithuaniae exmutua
tum ab Ot. Szybicki relevavit cadq. summa jam justo
tibi termino debetur ex legitimitate Hinc Dn. Petrus
Conjugatus non ulterius Judicia Dicitur sed Judicium

Joannes Tarowski actor coq. in Palowski reus
Ferum Dybowsky et alios Citatos.
Actor Stanislaum Kosuki Nomine curatorio nomine Dn.
Dominae Relictae Ot. Johannis et Sebastiani Nunc Anno 1739
praecipitur Coram Judice in Numero Radomski Exe-
cutor Testamentarius Nuncupatus pro ut ipse
adducta SS. Bartholomaei Thukuki et S. Adalberti Thukuki Li-
tterarum Filiis tum Johannis de Lezenskie ac
Ot. Adami Thukuki ibidem Ot. Joannis Markowski Thesau-
rarii Regni Nomine Ot. Matthiae Bezmilia ad S. Adam
Thukuki pro tempore Filiis S. Antonii Wodzinski ac Ot.
Joannis Nepomuceni Comitis Ludovici de Jaworzno Jaworz-
ni et Thukuki Dni ac Patris Ven. S. Stanislaus Sołynski Canon
Matthiae Casimiri Antonii Joannis et Hedwigis S. Pauli
Matthiae Casimiri Antonii Joannis et Hedwigis S. Pauli
Joannis Nepomuceni Filii et Filiae pro tunc S. Antonii
Joannis Nepomuceni Thukuki in Conventu ad Albam
Joannis Thukuki Ordinis Canonicorum Regularium Lateranensium
Actoris pro Citatione Comitis Ludovici Jaworzni
Actoris pro Citatione Comitis Ludovici Jaworzni
Actoris pro Citatione Comitis Ludovici Jaworzni

Actum in Płonsko in Terminis Communibus Terrestribus ex acclamatione publica lege cauta et ob imminentia Festa Nativitatis Christi Domini ad diem hodiernam translata incidentibus Feria Quinta In Crastino Festi Sanctorum Innocentium mm Anno Domini 1740

Coram MM. Paulo Francisco in Jaroszewo Jaroszewski Judice Paulo in Wiedzbórz Bogdański Subjudice Adamo in Jozewo Jozefski Notario Terrestribus Plocensibus in Praesentia Mficorum GG. ac NN. Casimiri Młocki Dapiferi Adami Pilichowski Tribuni Terrae Visogrodiensis Joannis Strzeszewski Subjudicis Terrae Zawskrzensis Thomae Jaroszewski Notarii Terrae Zawskrzensis Bartholomaei Poszycki Plocensis Francisci Chudzynski Visogrodiensis Burgrabiorum Castrensis Stanislai Samborski Josephi Goslicki Instigatoris Judicii Terrae Plocensis Joannis Miszewski Pauli Dobrski Francisci Brzyski Bernardi Bogdański Casimiri Brochocki Petri Wieluński Adami Brudzieński Antonii Rylicki Josephi Grąbczewski Joannis Skarzyński Ignatii Małaski Antonii Makomaski Pauli Przedwojewski Notarii C. et Terrae Ciechanoviensis Bartholomaei Cyprianski Antonii Podoski Stanislai Kraszewski aliorumque plurimorum NN. ad Actum praesentem congregatorum ac non Mtis Rni Glis H. Andreae Jakubowski de Płonsko authentici et Jurati ad Actum praesentem acclamandum assumpti et eandem acclamantis

Relicta olim N. Nadrosky et alij actis cum N. Antonius Rybicky cit.

In C. B P. A et R.

Arestat Cittus N. Antonius Rybicky

N. Antonius Rybicky actis cum Relictam olim N. Nadrosky et alios Cit.

In C. Similis

Arestat N. Catharina de Cyniewskie Nadrosska

N. Adamus Brudzienski actis cum Haeredes et Possessores Bonorum Matawa Cit.

In C. B P. qz D A et R.

Arest N. Fabianus Karwowski Cittus

R. actis cum NN. Brudzienskie et alios Cit.

In C. Similis

Arestat N. Franciscus Matawski

Ordo Contumaciarum in Hauge S. Ad. in crastino Festi S. Hedwigis Viduae Electae Dei A.D. 1741.

Gnsi Suwiensky et alij actor cont. G. Stanislaus Krasze[illegible] Citatum

In T.C. ex remissione lucrum solutionis summae una cum provisionibus pro quibus res est in instanti sub P.B. q. D.A. et R.

Arestat G. Stanislaus Kraszewski Citatus

GG. Podoscy et alij actor cont. GG. Swierczynskie ~~Dobrskye~~ et alios Citatos ac Imc B. Dobrski

In T.C. ex remissione lucrum ulteriorem fortis faciendae executionis et remissionis ad loci Capitaneum super vero anteriori executionis impugnatrice B.P. q. D.A. et R.

Arestat G. Paulus Dobrski

XM. Mlocky Dapifer Wyszogrodiensis actor cont. Sinagogam Plonscensem

In C. lucrum solutionis summae una cum provisione ab ea proveniente pro qua res est in instanti sub P.B. q. D.A. et R.

Arestat infidelis Eliasz Judaeus

G. Bernardus Bogdanski actor cont. Perfidum et infidelem Eliasz Judaeum Plonscensem Citatum

In C. simile lucrum

Arestat id

201

G. Stanislaus Samborski Actor cont. Synagogam Płonsensem Infidelium Judaeorum Płonsensem citat.

In C: Simile lucrum solutionis
Arestat Id. infidelis Eliasz Judaeus

NN. Brudzienskie et alij Actor cont. GG. Kraszewskie Conjuges Citatos

In TC: lucrum simile
Arestat G. Stanislaus Kraszewski citat.

Consors M. Joannis Strzeszewski Subjudicia Terrestris Zaiskiensis Actrix cont. Successores olim G. Mathiae Brzyskiae alios citat.

In TC: ex remissione lucrum simile una cum provisione solutionis
Arestat G. Franciscus Brzyski Citatus

Successrices olim G. Francisci Makomaski Actor cont. Successores et G. Mathiae Brzyski Citatos

In TC. simile lucrum
Arestat id. Citatus

Ordo Contumaciarum in Hauge [illegible] Die in crastino Festi S. [illegible]
Vidua Electa Dei A.D. 1741.

N Bartholomaeus Cywienski actor con NN Cywienska et Bu-
dzienski Citt

In C. Iuerum cassata Cuius vis e-
tionis pqua res est in instanti sub P
B q D A et R
Arestat N Adamus Budzienski

X G Thomas Jaroszewski NN Ploc actor con GG Cz-
czynskie Dobrskie et Miszewskie Citt

In T C. Iuerum reproductionis iurium v indu-
reproductionis ~~iurium~~ condescensionis debonis
quam addit officium competens cetera in pdu
p interesse GG Miszewskich Arestat G Bartholomaeus Kopicky
p interesse GG Dobrskich Arestat G Paulus Dobrski Citt

G Hilarius Nieborski actor con Haeredes et Possess-
res B Karwowo Podgurne Citt

In C. B P q D A et R
Arestat G Stanislaus Kraszewski

G Stanislaus Kraszewski actor con G Hilarium Nie-
borski et alios Citt

In C. Iuerum evictionis ab impedim-
to iuridico sub P B q D A et R
Arestat G Hilarius Nieborski Citt

202

Conventus Płonscen. Ordinis Carmelitarum actorum Successores olim G. Adami Sokolnicki et alios Cito

In C. lucrum solutionis summae una cum provisionibus pro quibus res est in instanti sub P B q D A et R.

Arestat G. Franciscus Chudzynski B. Vicepogrod.

Paulus Franciscus Jaropewski Judex.

Ferris Paltz Plocensis

203

Causa ex aresto in Crastino 7 SS Innocentium MM 1740m Plinsko

Relicta olim N Nadrosky et alij actorum N Antonium Rybicky Actorum

Actorea per N Catharinam de Czyninskie et N Stanislaj Nadrowski Relictam Consortem Bonorum suo et aliorum actorum nomine praesentis Citatis per N Antonium Rybicki suo et Consortis suae nomine praesentis Combinatis actoratibus et reatibus ad affectationem Partium utriusque Datae Delatae Inquisitionis Partibus utriusque super Contenta Citationum et Protestationum Partium utriusque ad

Sequentes H

N Adamus Brudzienski actorum Haeredes et Possessores Bonorum Malawa Actorum

Actor praesentis Citatus per N Antonium Worowski suo et aliorum Citatorum nomine praesentis ad affectationem Partis utriusque Datae Delatae Inquisitionis Partis utriusque super Contenta Citationum et Protestationum Partis actoreae ad Sequentes H

Idem actorum NN Brudzienskie Actorum

Actor praesentis Citatus per N Catharinam de Dramminskie Brudzynska suo et aliorum Citatorum nomine praesentis Judicium Controversys Partium Exauditis Necessariam esse Condescensionem G. C. Tribunalis Cujus ad Bona Czyninskie Wyrskie sortes q Naszenkowska et Indicens N Stanislaus Brudzynski suo et Stanislaus Brudzynski Actorum N Anna Czyninska Brzezinska nomine praesentis

erga alios Consuetos consuetos concernentes actibus medicinis cum actu Cam-
thorum Plus. 24 post Festum Visitationis B. V. M. mense 1739 Cessan-
restasse idcirco Judicium D. Valentinus Cittus Skrzepeski et Possessio-
ne fortium pro sequentibus summa Sand. ~~Nona Sexta Septimo~~ Duchowny Sexta Septimo
~~et Octavo Septimo~~ Cynthy et ~~Octavo Septimo~~ ~~Octavo~~ Octavo Septimo Octavo Septimo Octavo
~~Octavo Septimo~~ Octavo Officiorum Plus. Vigilia Festi
Natalis S. Joannis Baptistae pro re Ventura salva
repetitione aequivalentem quam de jure venerit solvere recen-
tem Enumeret subjacere B. in casu Contraventionis in
Vid. circa manifestationem ~~[illegible]~~ publicanda Lucti pro
Actu pro Anno 3 mm DD Lucti circa solutionem summae
Judicio vero Instituenti solvenda.

Consors m. Joannis Strzeszewski Subjudicis Trib. Zawskiensis
Actrix cum Successores olim S. Mathiae Brzyski et Abbatis
Actrix pro m. Joannem Strzeski Subjudicem ~~[illegible]~~ Dauzy
nne Consortes Sua pro Stri Cittu S. Franciscus Brzeski et S. Ma-
thias ~~[illegible]~~ cum ob S. Sophia Pilchowska progenitus in Anno Vito
Filius suo pro Interesse Funtur pro Stri pro Interesse SS. Pauli
et Josephatae Brzeskich equivalentes et S. Mathiae cum S. Bar-
bara Strzeszewska progenitorum in 2do matrimonij Thoro
minorennium Filij et Filiae
pro S. Bartholomaeus Sedlycki. Pro Interesse SS. Theres-
sae Trib. Francisci Lisicki et Rosaliae Antonij Mako-
wski Consortum Brzeskich Actorum et Inquirentium Actorum pro S. eiusdem S. Antonium Mako-
wski suo et eiusdem nne Pro Stri. Pro Interesse Successorum
ob S. Francisci Makowski Actorum et Actorum pro S. Paulum
Brzeski Notarium Actorum suo et eiusdem nne pro Stri

Acquiescere tenebuntur sub pœna Bannitionis in Casu
Contraventionis Coram Judicio Condescensuro Pu-
blicanda Lucti per utramque Partem expedientes
pœna 3 mm D D Partis per Partem Compensan-
da Judicio vero in instanti pixla processum Juris
Communis ~~solver~~ sub pœna Bannitionis ex Regio
pœnalium Publicanda solvenda

GG Podoscy et alij Actores GG Swierczynskie et alios
Actores ac Ing B Dobrzycki

Actores per MM Antonium Podoski et Jacobum Wrchulski
Pro eorum actorum nominibus per Sr. Cittas Interesse GG Mi-
scewskich per S Joannem Miscewski tantum per Sr. Judicium Contro-
versijs partium auditis Reservando Remissionem a Officio Bur-
grabiali Castri Plucz ad Judicium factam Tandem post
post recessum a Comparitione S Joannis Miscewski
Iterum post arestum similis Condemnatur ut nos nulli
ci Regio Contineatur et Remittitur per Exe ad Missum Loci
Capiendum

Quam quidem Exe non officiose faciendam siquidem
post Decretum Latum hac in Causa Subsecutum
Impetrante nemo Ex Cittis ~~[illegible]~~

Imo

tionem ab officio Castrensi Plocensi Judiciali in mense 1729 facta
tum expediendo anteriorem Judicij Dilationem Conveniendum
Evictorum pro Citatione Parti Concessam siquidem Adcitatus S. Hila
rius Kieborski a Gnoso Krasewski Citto Haerede Bonorum Sacro
no Ecclesiastica pro Evictione licet si se sistit verum
quoniam Cessionem Juris Sui ab S. Mathia Gorski Coram
actis Castrensibus Plocensibus in Crastino Festi S. Martini Pontificis
Anno Domini 1717 resignatorij recognitis pro se in persona
S. Krasewski Citti Coram eisdem actis Feria 6 post Festum Solemnem
Sacri Parochialis mense 1720 factam et sine omni Evictio
ne recognitam produxit proinde non posse affirmare quidquam
S. Kieborski sententiam a Responsione Evictio
nis Liberum pronuntiat et D. Quatenus S. Krasewski
Juris Haereditarii Quadrantis Summa Mille Florenorum Polon
pro ob N. Stanislaum Gorski in persona N. et Adrigis Zy
dzynska Consortis Suae Coram actis Castrensibus Plocensibus
Feria 2 post Dnicam Rogationum mense 164 modo reformatorio Inscriptam
actores modernos ex Capite ob N. Catharina N. Simonis
Bradzynski Theophilae N. Kierski Consor
tum Concernentem quantum pro Capitibus eorum Spectat
videlicet pro Capite ob N. Bra
dzynska Summam Centum Sexaginta Sex Florenorum
et Grossorum Viginti Polon pro Capite vero N. Kierska
Summam similem siquidem Summa pro Capitibus ob
N. N. Joannis

Ordo continuatus in Rauge [illegible] die in crastino Festi S. [illegible]

Dx

N Bartholomaeus Cywienski actor cons. M. Cywienska et Brudzinski

Actor pro Citatus ~~Interesse~~ pro N. Adamus Brudzinski Successor [illegible]

nne pro ad affectationem partis Actor Datum Dilaw ejusdem

monimenta Causam pro tenore sufferentia ad sequ

H

Ex matthia et Stanislai Gorskich atque anna de Gorski

Mispetska absolutus Joannes Gorski Ex dotatus Ex summa

hujus Ex Oppa mille Florenorum uti pro ipsos disposito Ex

tur Coram officio Castrensi Florenorum in eius Vigilia

St. Natalis sancti Joannis Baptistae pro se ventum una

pro ipsene ad summam octuaginta Florenorum pro modo

Judicii hujus adinventa cujus Merum pro Florenis Quadra

ginta solvendi quia equidem summam originalis omni secu

ad dubium solvatur realiter Enumeret sub pena

nitionis quam decernitur et Terminus Publicandi in

Contraventionis in Ibidem circa manifestationem

Oppositum pro emptoris Lucta pro Actor Dna

M. DD. Parti Circa solutionem summam Judicii

in pretanti solvendi salva repetitione equidem

mam tam originalis quam pro ipsinalis apud quem de [illegible]

venerit Actor Krakowski reservatam.

G. Bernardus Bogdanski actor cons. Perfidum et infidelem Elia

actor pro Citatus pro Judicium Controversys Partium Audit

Cons.

Actor mer. Bona Juramenti rotti
put summam Quindecim aureorum Hungaricalium
ad Dn Joanne Bozdanski Citt. Perfidus Elias Judaeus Mensis
mutuo pecuniam ipsius propriam non autem D. M. Kaulofka
Dapiferam ~~Alias~~ Vicecomitis Dnae pro illo tempore quidem Bo-
gdanski ff. in sequentibus Jc. nec quam praestitam vel non Com-
probationem Judicum decernet id quod Juris erit. ff. mu-
tuo accepit et eandem summam Tractatu actoris a b Judaeo
Citto non recepit ad restitutionem actori rite exposito
debet et quoniam se in Instanti Tractat proinde addi-
tis ad Rothisandi praestitit super summam Centum
Tynfferi et summa hujus Expressa Quindecim aure-
orum restantem Tractatu suo realiter debito et huc-
usque non Exoluti qua Comprobatione attento Judi-

G. Stanislaus Samborski actor cons. Synagogam Plocen.
A. Ctor pro Citta per Perfidos et Infideles Fabianum Bracl[illegible]
Michaelem Jekonis Seniores suos et totam Synagogam
suam nunc pro Judicio Controversiae Partium Exauditis ex Da-
nei Actoris ~~Evadant~~ Comparentes Seniores Synagogae Plocen.
Citti in Casu juramento rotti ad
Prout Provisionem annuam per Tynfae Vigiati quatuor a
Centum Tynfae actori debita et Scripto Certo manuali
Ao 1737 dato assecurata quod annis persolverunt
Prout ad subscriptionem Scripti manualis per Per
Jacobo Hander Profugo Judaeo sunt adstricti et adacti atque
ex rebus mobilibus equidem Hander participarunt Ingr
Hic pt quam petitum vel non Comparatione Judicii
Decernet id quod Juris erit

Gnosus Thomas Jaroszewski ~~Regens~~ Terris Plocen. cum G.
Swirczynskie Miszewskie et alios Citatto.

A. Ctor pro Citta per Interesse G. Joannis Miszewski
Pro et Fratrum suorum ~~[illegible]~~ per Interesse GG. Dobr
per G. Paulum Dobrskim ~~[illegible]~~ Comm. nunc
Quoniam se Citti alias ad eo GG. Sacerdotes nostros Condem
repromittunt per indeterminatam Condemnationem per ut Ipsi
ci Regni Continet et Constitutio ad Loca Capitalia
Suspenditur Causa Personis ad Convictionem non Comparentes
quibus non Comparent

G. Hilarius Nieborski actor cons. Haeredes et Possessores B. Kar
A. Ctor pro Citta per nn: Adamum et Petrum Salkowskie suo
non Attorum nunc pro ad affectationem Partes utriusque

Clav. Inquisitionis Part. utriq. hic Contentis Actionis et Protestationis Partes actoreae ad Sequentes

Conventus Plonsensis P.P.

Carmelitarum conq. Successores Dom. G. Adami Sokolnicki et alios.

Actorea per Religiosum in Xsto Patrem Felicianum a Stephano Priorem Conventus Carmelitarum Plonsensis suo et Conventus hujus nomine pro Citta per G. Joannem Sokolnicki scriberunt Partes ampullis Dilationibus ad Sequentes H.

G. Bernardus Bogdanski actt. conq. Perfidum etiam Judaeum Plonsensem citatt.

Actor pro Citta illud pro Judicium Controversys Partium auditis decidendi citatione actoris ad Judicium suum Editam Dei priorem actorem quantum summam ipsi ex summa Quatuordecim Aureorum Hungaricalium per Actum ot. G. Joanni Bogdanski restaurit Idem et debeto ad restituendum in Sequentibus H. pro quo postulatam Judicium Dei quod Juribus erit. et quoniam se in mutante Trahit proinde addit nobis ad Rothisanum Quo attento Judicium Decernit Quatuor Citta summam Centum Juramento ex ~~Coram Officio Dei~~ actoris per Sequentibus Judicis huiusmodi Citatum pro ea 3 mensium Partium ca

2080

Ordo Contumaciarum in Rauc[illegible] [illegible] in crastino Festi S. [illegible]

Ordo Contumaciarum

D. Paulus Przybordski actor cum N. Sebastianum Przybordski

G. Felicianna Wilamowska Virgo Innupta cum Synagogam

pene et aliis Littos

Illustris admodum Rndus Kraiewski Curatus Bebo-

wicz Com. N. Cywinski Cit.

Id. Com. N. Kruszewski Cit.

2086

Ordo continuatus in Haug. 2 die in crastino Festi S. Hedw.
[illegible]

Adjudicata in Plonsko 7 5ta in Crastino 7 SS Ba
clatus 1780

7 6ta ab arestis — — — — — — — Flor 1 g
Item — — — — — Tynp 12 g
Item Sabbatho de mane — — — — Tynp 13 g

Imt

Actum in Płonsko in Terminis Communibus Terrestribus Feria Quinta post Festum Purificationis Gloriosissimae Virginis Mariae proxima Ao Dni 1740.

oram MM. Paulo Francisco in Jaroszewo Jaroszewski Judice Paulo in Niedzborz Bogdanski Subiudice Adamo in Jezewo Jezewski Notario Terribus Plocensibus. In Praesentia PP ac NN. Francisci Lipinski Camerarij Thomae Jaroszewski V. Notarij Terrium Plocens Bartholomaei Goscicki BCP. Josephi Gosticki Instigatoris Loci praesens Alexandri Bietkowski Laurentij Dłużniewski Antonij Podoski Adami Goscicki Jacobi Archutowski Andreae Zochowski Alberti Karwowski Dominici Jaroszewski ac aliorum NN ad actum praesens congregat nec non Mtis Rni Gnalis Honesti Michaelis Galuminski de Płonsko Authentici et jurati ad actum Pozac-clamandae assumpti et eundem acclamantis

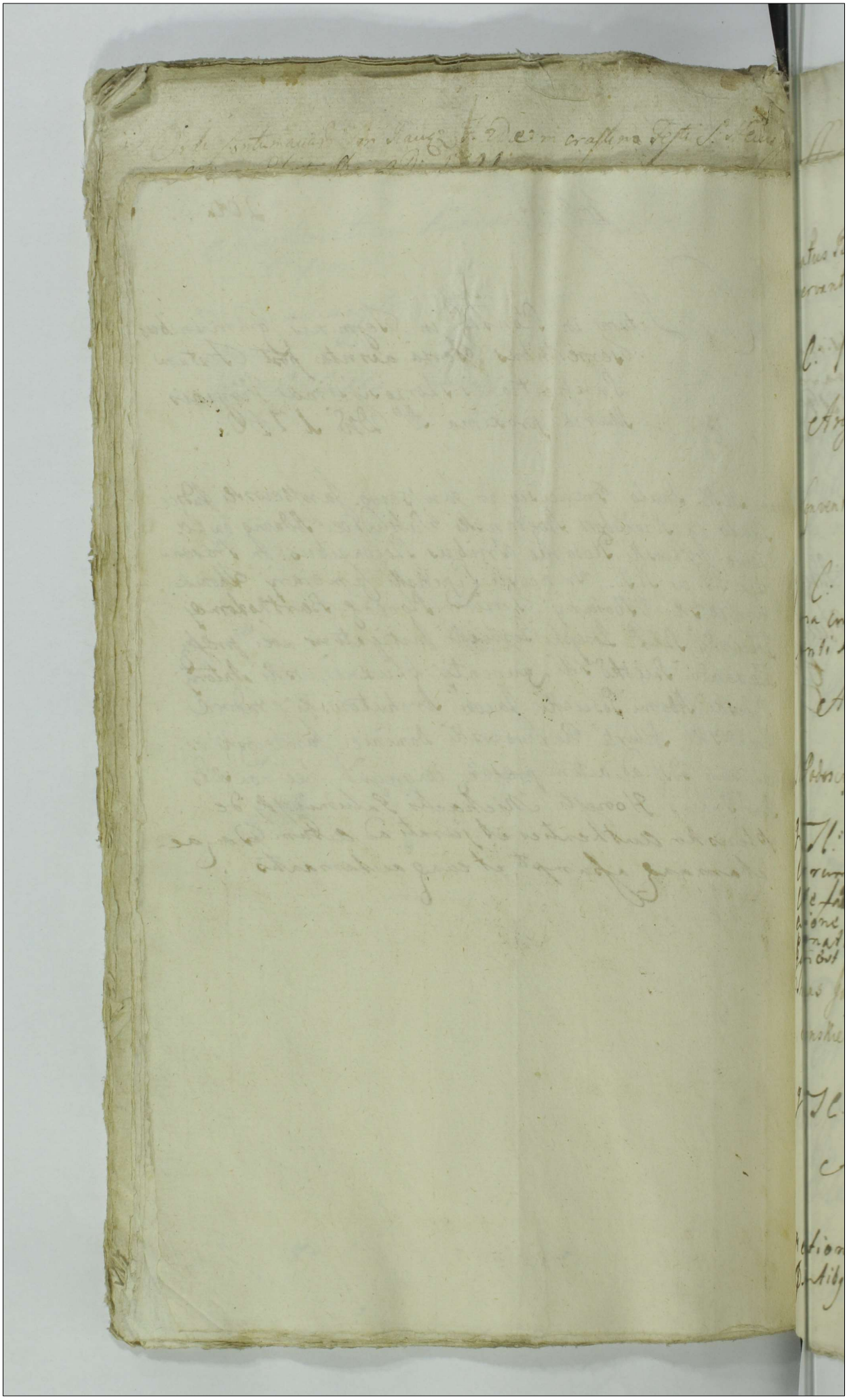

Imx

Conventus Plonscensis Ordinis Carmelitarum Strictioris observantiæ Act. cong. Sinagogam Plonscensem Cit.

In C: B D A et R

Arestat Perfidus Michałek Judeus Plonsc.

Idem Conventus Act. contra eosdem Citat.

In C: lucrum solutionis summæ una cum pensione pro qua res est eadem in instanti sub P B quæ D A et R

Arestat id Judeus

N.N. Podoscy Act. contra N.N. Miszewskie et alios Cit.

In Tl: A ex remissione ac adcitatione lucrum ulterioris fortis finalis ac indilate faciendæ executionis et remissæ per executione ad M. loci capitaneum ut vero impugnatoribus et ejusdem nomine impugnatum est P. P. D. A. et R. nemo vero eandem exe

Arestat Cs Paulus Dobrski

P. Thomas Jaroszewski V.H. Irris Plocens. Act. cong. GG Swierczynskie Miszewskie et Dobrzkie Cit.

In Tl: et ex adcitatione B D A et R

Arestat id

Nectionem impugnari audeat sub P B præsentibus interposita

Consors N Alberti Karwowski et alij actu Cons N
Kraszewskie et alios citat.

In Ill: ex remissione et adcitatione lu
crum solutionis summae pro qua res est
in instanti ad P B quae D A et R

Arestat N Stanislaus Kraszewski

Paulus Franciscus Jarossewski Judex Terr
Latty Plauscensis

Causae ex aresto 7 stae post Festum Purificationis Gloriosissimae Virginis Mariae 1740 ad

Venerabilis Conventus Plonsiensis ordinis Carmelitarum Strictioris observantiae actt. coram Synagogam Plonsiensem Cett.

Florea per Religiosum in Xsto Patrem Laurentium ab Inventione S. Stephani Procuratorem Conventus Carmelitarum Plonsiensis Suo et totius Conventus sui nomine pro Civitate Perfidi et Infideles Michaletti et Jacob Judaei seniores Plonsiensis Suo et Totius Synagogae nomine pro ad affectationem Partis Citatae Datum Dilatio ejusdem ad monimenta Causam praesens Impugnantia ad sequentes

Idem Conventus coram eisdem

Partes ut supra

ad affectationem Partis Citatae Datum Dilatio ad producendum Quietationem de summa Duorum Tyn. alias Hungaricatum 13 mi sequentibus

214

Actum in Racigrz in Trinis C.

212

instanti quatenus processum solvendo solvat et numeris
sub poena 15 quod dicti ex semel publicandi ac
su contraventionis in Judicio certa Manifestatione
Spiritus peremptorij in sublatione Condemnationis
sup. Actio obtentae Judicatorum poenam 14 mensis
Parti Judicio vero per medium Parti in Termino et sub
rigore supradicto Judicio in Milanti sub poena 15 ex
Regio Poenalium publicari Actorum solvat.

G. Jaroszewski VN 7 Plocensis actor cont. GG Misze
wskie Dobrskie et Swierczynskie Citt.
Actor Citta per G. Paulum Dobrski suo et Jacobi Dobrski
Patrui sui post per Interesse alienum per G. Joannem Mi
szewski suo et aliorum nomine Actorum Judicium Controversiae
Partium auditis decidendo adiutatione ad Judicium suum Dicto
Necessariam esse Condescensionem GG Camerationum
Terrium Plocensis ad Bona Dobrski Censet quod GG
Camerarij Capitato Tempore mutuo partium sumptu
~~[illegible]~~ ~~[illegible]~~ mutuo partium
~~[illegible]~~
sumptu ad Eadem Bona Conducendi et Condescensionem
de forte proportionata et N Annae Dobrska quondam
Nicolai Filiae N et Pauli Miszewski Consortis auditis Ac
Avae inquirent indagabunt Sortem eandem quaedam ex Docu
mentis et Inquisitionibus per opus fuerit per Partes Eadem
dis apparuerit Exdivident et Possessionem Cui Compe
tierit

214

213

Ordo Contumaciarum Sanctae Hauge [illegible] Die in crastino Festi S. [illegible]
[illegible] A.D. 1741

Ordo Contumaciarum Feriae Quintae post Festum Purificationis B.V. Mariae proxime A.D. 1740

Relicta ôl. N. Kadrowski et alij actt. cong. N. Antonii Rybicki citatt.

N. Antonius Rybicki actt. cong. Relictt. ôl. N. Kadrowski et alios citatt.

N. Adamus Brudzinski actt. cong. Haeredes et Possessores B: Malawa citatt.

Idem actor cong. NN. Brudzienskie et alios citatt.

M. Mlocki Dapifer Terrae Vissogradiensis actt. cong. Synagogam Plonsciensem citatt.

~~Relictt. ôl. N. Pauli Zajonowski~~

214

213a

Ordo continuatus in Rauz. [illegible] crastino Festi S. [illegible]

[illegible]

Adjudicata in Ptonsko 7 5ta post Festum Purificationis Gloriosissimae V Mariae 1740 anno

7 6ta — — — — — — Tyn 2 g 3

Item sabbatho — Tyn 12 [illegible]

Actum in Raciąż in Trnis Communibus Trnibus Tra Quarta post Festa Solennia Sacri Pentecosten pxa Adm 1742. Coram mcis Paulo Francisco in Janszewo Janszewski Judice, Paulo in Niedzbodz Bogdanskj Subjudice, Adamo in Jezewo Jezewskj Notario Trnibus Plocen in pdentia SS. Pauli Piminski, Jacobi Kęsicki, Bartholomaej Gosciecki, Adami Tarnskj, Antonij Chmielewskj B.C. Plocen Alexandri et Thomae Dobrskich, Simonis Glinowiecki, Martini Kwasieborskj, Francisci Nickj, Alexandri Bronowski, Alberti Zawidzkj, Antonij Malczynskj diorsq plurimorum nlium ad actum pdem Congregatum nec no mlis Rni Gnalis Providi Martini Grzelskj de Kleniewo authei et Jurati actui pr adstan eundemq acclamans.

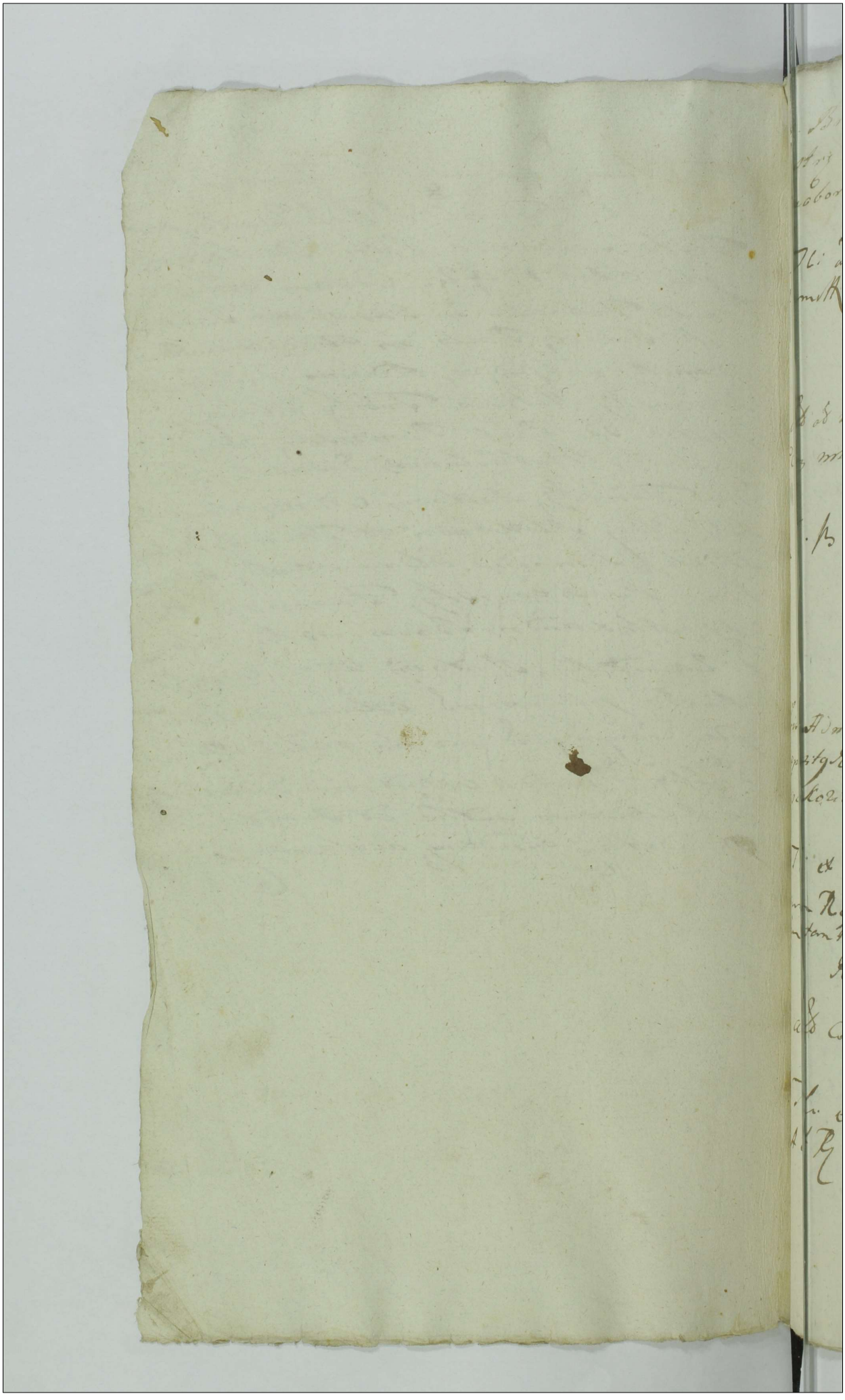

M. Brzezowski Notarius Trris et Castri Ciechanovi actor et alij Cons. mm. Kuczborskie Notariae Trres Plocz. ac alios Citt.

In Tl. addit ministerialis ad publicandum et remitt. ad Dm loci Capitaneum
Arestat. Jacobus Kęsicki BCP

Relicto ad N. Pauli Troianowski actor et alij Cons. mm. Dobrskie Citt. ac alios

In C. B. P. q. D. A. et R.
Arestat. N. Adamus Dobrski

Illris Admodum Rndus Franciscus Peydzienski Praepositus Raciąż et alij actor. Successores ad M. Franciscum Koziebrodzki Pincernae Dobrin. et alios Citt.

In Tl. ex remissione per decretum tribunalium Regni Petricoviensis pro quo res est instanti sub P. B. q. D. A. et R.
Arestat. Jacobus Kęsicki BCP

Actor Cons. eosdem Successores ac alios Citt.

In Tl. ex adcitatione ~~[illegible]~~ B. P. q. A. et R. Arestat. Jd.

S. Simon cl. Glinowiecki acto Conz S. Ignatium Glinowiecki Cito.

In 6. lucrum solutionis summarum pq bq res est in instanti sub P B q D A et C
Arestat Citatus

S. Antonius t ex r b. Komorowski acto et alij Conz S.S. Nickie Coniuges Citos ac al

In 7b. ex remissione lucrum extraditionis fr torum [illegible] bq res est id q in instanti su P B q D A et C Arestat S. Antonius Chmielewski

Relicto ad t ad m. Jacobi Zorawski Pincerna Palatus Plocen acto Conz S. Stanislai Kondrackie

In 7b. addix ministerialis ad publicand et remitt Ex ad M Loci Capmen

Publicatt

Eae m. actrix t ad m Conz S. Sebastianum Malewski Cito.

In 7b. similis additio
Arestat S. Carolus Malewski

Relicto ad S. Antonij Niesułowskij et alij
actt Cons. S.S. Dobrskie Cittos.

In Tl. ex remissione lucrum ex divisionis
bonorum cassationis q transactionem nō mulie-
rum cum iniuria subsecutarum ad quam ex di-
visionem addix S. Cum T. Plocen. reliquam
Ductis
Arestat. N. Adamus Dobrski

S. Lucas Rybicki actt Cons. SS. Korzybskie Cittos.
et alios.

In Tl. lucrum solutionis summae una
provisione pro qua res est in instanti sub
B. q. D. Act. R. Arestat. N. Thomas Korzybski

N. Charzynscy actt Cons. NN. Umnie-
rzyskie, Rutkowski, Gosciński, ac alios cit.

C. B. q. D. Act. R.
Arestat. N. Mathias Goszczynski

NN. Kruszewscy actores cons. NN. Goszczynskie conjuges
et alios citatt.

In Tl. ex remissione ac adcitatione ab Officio ~~[illegible]~~
strenu Plocen. lucrum solutionis summae
una cum provisione pro quibus res est in instanti sub
B. q. D. Act. R. Arestat. S. Antonius Chmielewski

Relictt ol nlis Gulski actrix con relictam ol n Eximii Antoni
et alios citat

In C: B q D A et R

S. Gabriel Rudowski actt con Famatam
Kwinska ac alios Cultos.

In C: B q D A et R
Arestatt S Antonius Chmielewski

m. Koziebrodzki Princeniae Dobrin ac al
actt con Idem admoe Rdum Peydzyporski
Praepositum Raciąży ac alios Cultos.

In C: Iuerum Cassatae cuius vis dispositio
ac quarum vis Transactionum quibus cassat
erum ab indicationis summarum aquarum
praetensionum sub B q D A et R
Arestatt S Jacobus Kęsicki B C P

Id m. actt Cassanae ac alij con S. Alexand
Dobrski Cltt Cassanae.

In C: Iuerum cassatae cuius vis conden
tionis pro quaeres est id instanti in nego
principali evasio cit Rect Causae
Arestatt S Antonius Chmielewski

Causae ex Aresto in Haugsa Feria quarta post Festa SS. Sacri Pentecosten proxima Anno Dni 1742

M. Brzozowski Notarius Terrestris et Ciechanoviensis cons. Mar. Kudzborskie Notarius Terrestres Plocen. et alia fa.

Actorea Nicolaus Trzcinski Plenipotentem Inscriptam Citta per Mag. Actorea ~~Jacobum Kesicki~~, Perillustrem et Admodum Rendum Constantinum Kuchorski Praepositum Poniatoviensem suo et MM. Matris ac Fratrum suorum nne per Judicium Controversys Partium Exauditis et bene Intellectis Comparens Judex M. Actoris Contraventionem Decreto Judicij hij 7 Embra thno Festi S. Hedvigis Viduae Electa Die Jmo Ao proxe elapso Inter Partes Platt. Ex Vi Extraditionis subditi Jacobi admonitam Decreti Judicij hij per MM. Kuchorskie succubitae praetendit Verum quoniam orginale Decretum Tribunalitium Rni Petricoviensis vigore cujus Decisio Causae praesentis est subsecuta non producitur praesenti Termino. Pars vero e Conversa Citata manifestationem Contra Decretum Judicij hij Coram Actis Dnis 7 6 in Vigilia Festi SS. Simonis et Judae Apostolorum in Ao proxe praesenti per Michaelem Kuchorski notandas Placentia ratione ac si gravamini ipso illati reponit Cittanemque Prosecutorialem per Judicijs Tribunalitijs Extraditionis et Coram Actis Ciechanov. attestatam tibi Literis a Doctore Robinski BCC Scriptis Inscriptis et recognitae Relationem allegat. Proinde Judicium obstantibus praemissis Causam praesentem per decisionem et Resolutionem praemissorum ad Judicia Eadem Tribunalitia Rni Petrov. remissa remittitur praesentem Termino partibus utrisque in praeallegatis Judicijs Conservato Comparendi peremptorie.

Relictt. ob N. Pauli Trojanowski Actt. et alij cons. NN. Dobrskie Citt. Actorea per N. Stanislaum Dobrski suo et aliorum actorum nne per Stt. Citta

...

Dominus
Vegistr. Coram Nob Adam Dobrski procurator Stephani
Dobrski Judicem Resolvendo Lem suam ab officio Vicarij
Judicem sum facto Controversys Partium Auditis Lites et Judicium
N. Sebastianis Dobrski Heredibus Testamentj Stephani Dobrski
Lata sub die 16 Mensis Martij Dobrski Parentes fundatores
Lubl. in Testamenti ultimi Voluntate mutuo se heredes
instituerunt Dobrski Parentes Cottae Despuser Veram germa
nam Catharinam Testamentum ejus Nuncupativum Jure Naturae dimi
nuere Testamentum ejus Nuncupativum Jure Naturae dimi
nuere Testamentum ejus Nuncupativum Jure Naturae dimi
nuere

Dolenz Dati p Dantes sibi Compensanda Judicio Sub-
stanti sub pn na B ex Regno Dnalio Dublicanda juxta
solvenda # tam et N 7 Malkie Dobrski ~~Parentis~~ ac
tum Interesse agentium qn

NN. Kruszewscy Actt cong NN Gosinskie Conges et alios
Actorea p N Adamum Kruszewski suo et Fratrisky nne pstr
p NN Albertum Goszczynski et Marianna Kwasierbowska
Conjuges suo ~~p Interesse tantum~~ et alios Cittem nne p
Competentibus actione et actore adinventis Partibus respondere
mandat in responsione. ~~Judicium Controversys~~ P ad affec-
nem Partis Cittam Dattum Dilatio ejus ad Monimenta Causa
Impugnantia ad Sequentes H

Illustris Adm Rndus Franciscus Peydzienski Praepositus Racig
et alij Actt cong M. Bernardum Koziebrodzki Pincernidem
rie Dobrinz et alios Cittos.

Actores Illustres Adm Rendi Franciscus Pendzynski
Cracoviensis tam Albertus Nicki Decanus Rawiczensis Probinc
S. Praxedis atque Nicolaus Laszczynski Kozehrodziensis
siti Curati suis et aliorum Actt nnibus pstr Cittos sim
et actorea p M Bernardum Koziebrodzki Pincernidem Dobr
suo et alios Cittos simul et acto nne pstr Judicium Gos
de Kozehrodzki ad presens Franciscus Lynenski Cam Sens
Consors p mandatum nne Consortis pstr Judicium Controversys Pen
Exauditis et bene Intellectis Insistendo Decreto Probabilitas Rn
tricoviensis Inter Illos adm Rendos Actores ab una et Inmkiz
kie ~~Par~~ Retricoviensis 7 ante Sextum SS Simonis et Judae aplorum
Se Elapso Parte Ab altera plato Quomodiumte Cognitio Inscriptio n
et Jurium ac Resolutio eorundem ~~Resolutio~~ Seu potius Solutio Consors
ap

a summis p. et Thomam Kezelnicki in Rem Ecclesiarum
Inscriptis ac Decisio Finalis omnium et singulorum Inten-
tionum non obstantibus quibus vis Manifestationibus est Inscri-
ptis in Virtute Ordinis Commissionis Causa Partibus prosequi Inquisi-
tis in prosecutione Judicii Ulterioribus Controversiis Partium
Documentis in Judicio hic repositis ac probatis ubique Causae
Partium attentis et consideratis Licet quidem Illustres Dispo-
sitis Auctores Solutionem Summarum Vigore Inscriptionum
Suarum Ecclesiis servientium seu Rotis Censuum ab eis
summis pro veneris Expiscunt Verum quoniam
Pars Citta Exiguitatem Substantiae et Thomae
Kezelnicki Documentis authenticis in Bonis Kra-
sewo Gaczitty Stowecinoer Rorz sitt remonstravit
Insufficientiam esse Inscriptionibus infert Unde
Suspensa Tantisp Decisione Causae Praesentis Recessa
Cognitione Quorum
Nam esse Condescensionem Judicii ad Bona Eadem
Krasewo Gaczitty et alia eo pertinentia Censet quod
Judicium ff 2 pro Festum S. Omnium in et Praesentis
Judicii Mutuo Partium Suscriptis Condescensionem Conde-
scensum Cognita qualitate et quantitate Substantiae et Thomae Kezel-
nicki Inscribentis Ecclesiis Decretum Tribunalium
Rem Petrus supra Expressum in toto Exequatur
Partes finaliter Moderabit Eidem Cuius decisio-
ni Partes parere et eu quiescere tenebuntur Subsequenti
Bitto in Servo Causae Contra ventionis Publicam
ff unius Decisionis ex Rem Judicii absentia non obstante.

traverso Cognoscet resolvet et cuj ex Documentis [illegible]
[illegible] apparent adjudicabit Partes finaliter decidet
cujus decisioni Partes acquiescere tenebuntur [illegible]
[illegible] Illo a Termino publicanda in Casu contraventionis
[illegible] utramque Partem [illegible] Partis [illegible]
tem Compensando Judico vero in [illegible] solvendi
[illegible] Communis [illegible] ad Indictionem
[illegible] Regnali [illegible] Bieniek [illegible] resolvendo remittere
ab officio Burgrabiali [illegible] Indicatum facto Controversiis
[illegible] Exauditis eodemque acta Executionis [illegible] Casimiri Chy-
[illegible] Bel [illegible] Bonam Krasnow Sacerdotis [illegible]
[illegible] Acquisitionem [illegible] Expedito Considerato [illegible]
[illegible] Stanislaus Osiecki in Gasa [illegible] Kozebrodzkich
[illegible] latentem [illegible] eundem a [illegible] Burgrabio [illegible] Notifi-
catione de acta Exnis missum [illegible] Obsanguinola-
[illegible] Vulnera Inflixisse verum et [illegible] ex alijs [illegible]
[illegible] Krasnow [illegible] ad [illegible] Convocato [illegible] et
Colaphisare [illegible] verum in morem [illegible] Resolvendo
[illegible] Contra naturam [illegible] Sanguinem [illegible]
[illegible] Bieniek in vase Collectum ebibere de Mandasse
[illegible] Publicam [illegible] Osiecki [illegible]
[illegible] Contra venisse sententiat
[illegible] Decernendo Pratenus [illegible] Osiecki [illegible]
di Temeritte et illicito auso eludendo [illegible]
[illegible] Castri [illegible] ab actu in Duabus
septimanis ingrediatur eandemque [illegible]
[illegible] Spatium sex [illegible] Contra

[illegible]

Ordo Inquisitionum Feriae Quartae post Festa Solennia Sa-
vri Pentecostensis Anno A.D. 1742.

GG. Goscinscy conjuges actt et alij corr. nn Unierzyskie et alios
citatt

Addit Ministerialis ad rotisandum sup incor-
ptionem Testium N. Mathiae Goscienski Postitit
educat induxit suo et aliorum nomine

G. Alexander Dobrski et alij actt corr. nn Dobrskie Zawidzkie
et alios citat

Addit ministerialis ad rotisandum sup incorr-
onem Testium N. Alexandri Dobrski Postitit edu
induxit suo et aliorum nomine

NN. Dobrscy et Zawidzky Citti Corr. S. Ale-
xandrum Dobrskj ac alios actt.

Addit ministerialis ad rotisandum sup
corruptionem Testium Postitit N. Albertus su
aliorum Cttt nomine inducat Induxit et Eduxit
Dyb w tem Instygatorum

N. Unierzyski actt corr. nn Goscienskie et alios citt

Addit ministerialis ad rotisandum sup
corruptionem Testium Postitit N. Martin
Unierzyski suo et aliorum nomine induc

Adjudicato F. qtae post F. Solennia Sacri Pentecosten pxa Adni 1742.

ad Adjudicato Tynf. — — 19 Sw.
Item — — — Tynf — — 2 Sw. 1 g
Item — — — — Tynphow — — 24.

Ordo Contumaciarum F. qtae post Festa Solennia Sacri Pentecosten pxa Ad 1742 do

N. Starczewska actor cont. mr. Kwasieborski Olszewski ac alios citatos

Actum in Ciepre in Terminis Communibus Terrestribus Feria Tertia post Dominicam Exaudi proxima Anno Domini Millesimo Septingentesimo Quadragesimo Secundo.

Coram MM. Paulo Franciscio in Jaroszewo Jaroszewski Judice, Paulo in Niedzbor Bogdański Subjudice, Adamo in Jezewo Jezewski Notario Terribus Plocz. in praesentia G.G. ac Nlium Francisci Joannis Lipinski Camerarij, Thomae Jaroszewski Vice Notarij Terrium, Felicianski Kisielewski, Jacobi Kęsicki B.C. Plocz. Adami Lipowski, Stanislaj Petrykowski, Valentini Gawarecki, Mathiej Słomkowski, Andreae Kochowski, Jacobi Leszczynski, Joannis Malanowski ac aliorum plurimorum Nlium ad Actum praesentem congregato nec non Mlis Rni Thalis Bronesti Gregorij Kokiecki de Bronowo Judlis. eundem Actum acclamantis.

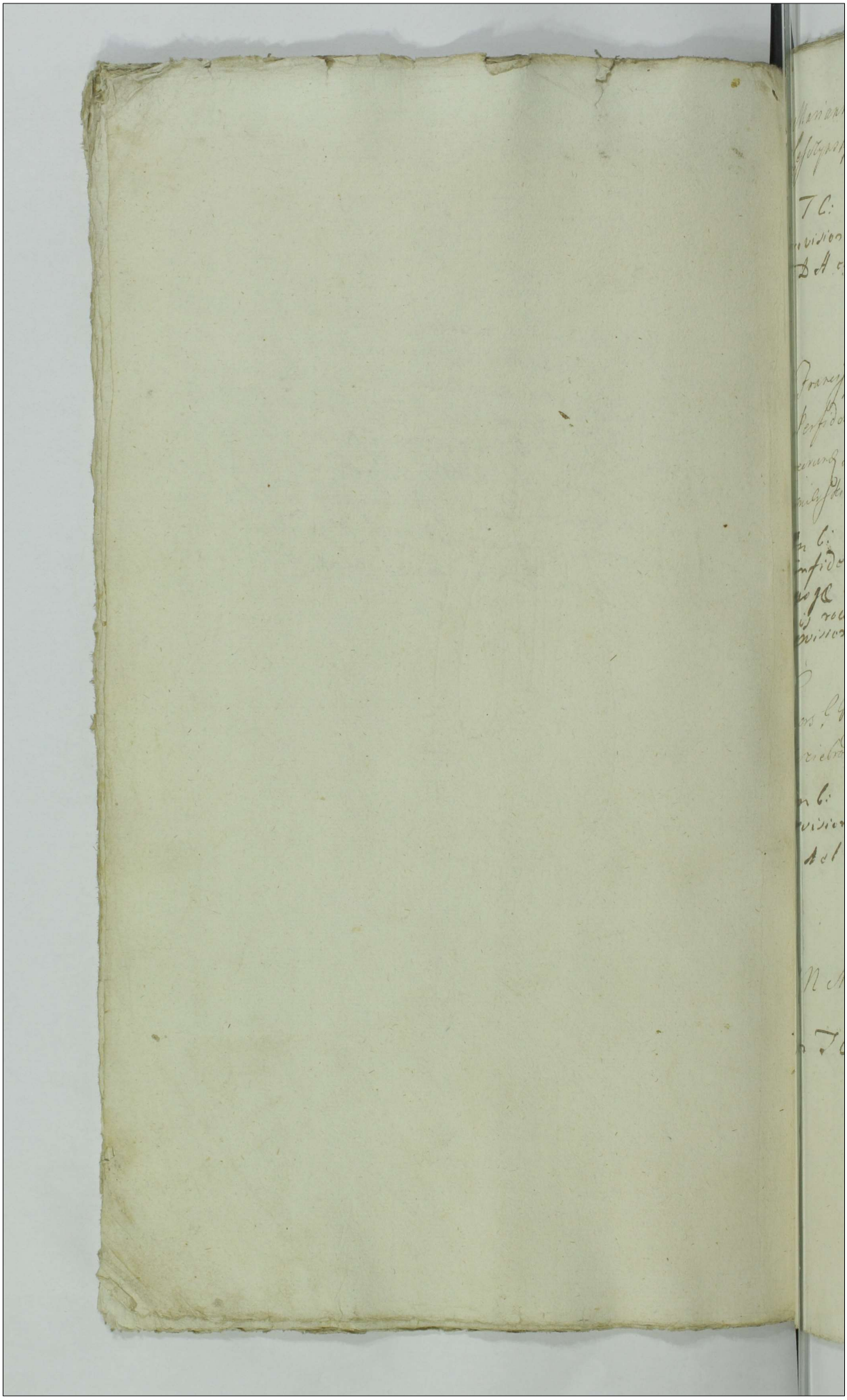

G. Marianna Smoszewska Virgo innupta Actrix cons. G. Joann. Leszczynski cit. et alios

In T. C. lucrum solutionis summae una cum provisionibus pro quibus res est in instanti sub P. B. pro D. A. et R. Arestat Citatus

X. G. Franciscus Lipienski Camerarius Terrae Plocensis Actor cons. Perfidos et infideles Judaeos Sieprcensis ac totam Sinagogam eorundem Judaeorum Sieprcensis cit. Statuendos ac M. Bromierski Saccamerariam Dispogrodzensis et alios

In C. lucrum Statuicionis perfidorum ac infidelium Judaeorum sierpcensis totiusque sinagogae eiusdem Opid sierpcensis vero statuendis rationem solutionis summarum una cum provisionibus P. D. A. et R. Arestat Infidelis Layzer Schokanski

Consors G. Valentini Gawarecki Actrix cons. M. Stanislaum Kozielrodzki Tribunum Zawskrzensem cit. et alios

In C. lucrum solutionis summae una cum provisione pro qua res est in instanti sub P. B. pro D. A. et R. Arestat Mtis Judicialis

NN Malanowscy Conjuges Actor cons. NN Czarnowskie Actor

In T. C. B. D. A. et R. Arestat N. Jacobus Czarnowski

Consors N Mathei Słomkowski actrix cons G Josephus Umienski cittum

In T C. lucrum solutioni summae una a provisionibus pqua res est iniustanti sub P. D A et R

Arestat Citatus

Consors N Jacobi Leszczynski actrix cons Successores olim G Andreae Gorzechowski et alios citt

In T C: ex adcitatione lucrum solutioni summae quae et quanta in vim dotis actrici concernit una a cum provisionibus pquibus est iniustanti sub P. D. quod A et R

Arestat G Paulus Sniechowski

N Lucas Kowalewski actr cons NN Dzięgielewskie et al citt

In T C et ex adcitatione B D A et R

Arestat N Albertus Kockowski

Idem actr cons NN Koskowskie citt et alios

In T C: similis condemnatio ut supra

Idem Arestat

Al. Zorawska Pincernissa Plocens. et alij actt. cons. G. G. Zorawski Conjuges et alios citatt.

In Tl. lucrum comportationis cuiusdam tradicioni illegaliter expeditae et comportatae cessationis in negotio principali restitucionis subditi cum refusione damnorum pro incursione tam tradicionum ullatorum pro quibus res est in instanti sub P. B. que D. A. et R.

Arestat. Mlis

Consors G. Petri Kaminski actt. cons. G. Antonium Zglinicki et alij actt.

In Tl. ex remissione lucrum solutionis summae una cum provisione pro quare est in instanti sub B. B. que D. A. et R.

Arestat. G. Jacobus Kęsicki B. C. P.

Consors G. Bartholomaei Zdunowski et alij actt. cons. Successores Ol. N. Alberti Rzeszotarski et alios citatt.

In C. lucrum solutionis summae una cum provisione pro quare est in instanti sub B. B. que D. A. et R.

Arestat. G. Albertus Czernowski

N. Michael Kowalewski actt. cons. N. Thomam Kęsicki citatt.

In C. simile lucrum ut supra

Arestat. G. Jacobus Kęsicki B. C. P.

GG Bromierscy conjuges et alij actt conq. G. Felicianum Krzeszotarski et alios citatt

In C. B P quae D A et R

Arestat actis Judicialis

G. Felicianus Krzeszotarski et alij actt conq. GG Bromierskie conjuges et alios citatt

In C. B P quae D A et R

Arestat G. Thomas Jaroszewski D R

M. Adamus Bromirski Succamerariae Wissorodiensis et alij actt conq. N. Jacobum Mislinski citatt

In C. lucrum Penarum ~~legum videlicet infamiae libere captivationis~~ in legibus Regni Deptarum

Arestat G. Albertus Czermenski

x M. Zielinski Pocillator Palatinatus Plocensis actt conq. M. Bromierski Succamerariae Wissogrodiensis citatt

Supremar. In C. lucrum extraditionis subditi ~~[illegible]~~ Super duas ~~[illegible]~~ pqu res est in instanti sub P B qq D A et R

Sup secundam lucrum solutionis summae ut cum prisionibus pro quibus res est in instanti sub P B qq D A et R

Arestat G. Jacobus Rzewuski B C P

M. Zielinski Pocillator Palatinatus Plocens. et alij actt. cons. M. Koziebrodzki Tribunum Zawskrzens. citatt.

In T. C. ~~lucrum solutio~~ ex remissione lucrum solutionis summae una cum prisi on pro qua res est in instanti sub B. B. q. D. A. et R.

Arestat. G. Thomas Jaroszewski Vnus

Idem M. Actor cons. G. Osiecki citatt.

In C. lucrum faciendi calculi de summa ad dispositionem ipsi data nec non restitutionis longioris Bombarde pro quibus res est in instanti sub P. B. q. D. A. et R.

Arestat. Idem

Consors N. Alberti Bogurski actt. cons. N. Jacobum Krasniewski et impugnatt. B. Bodzino ac alios citatt.

In T. C. ex remissione ac adcitatione lucrum ulterioris fortis faciende executionis et Rem. ad non loci capitaneum pro agenda executione reliqu. in producto

Arestat. Citatus

G. Michaël Jezewski actt. et alij cons. G. G. Petrykowskie et alios citatt.

In T. C. lucrum evictionis ab impedimento iuridico G. Wirzbicka pro qua res est in instanti sub P. B. q. D. A. et R.

Arestat. mlis

8

+ G. Franciscus Szulenski Burgrabius Castrens. Plocens. et alij actt. cons. G. Andream Zołczynski et alios citatt.

In T. l. ex remissione lucrum solutionis summae ultima dispositione ol. G. Luc. Sulenski posita pro qua res est in instanti sub p. B. q. D. A. et R.

Arestat G. Jacobus Rzewuski Bl.

Illustris Admodum Rndus Matthias Swiętochowski Parochus Lutocinens. actor cons. GG. Swięcickie et alios citatt.

In T. l. ex remissione lucrum solutionis summae ultima cum provisione pro qua res est in instanti sub p. B. q. D. A. et R.

Arestat H. Valentinus Kłosowski

Relicta ol. Illustris M. Stanislai Niszczycki Castellani Kaciązien. et alij actt. cons. G. Petrum Strzeszewski et alios citatt.

In T. l. ex adcitatione B. P. q. D. A. et R.

Arestat Mtis Judicialis

GG. Krasinscy et alij actt. cons. G. Stanislaum Zołtowski et alios citatt.

In l. B. D. A. et R.

Arestat G. Antonius Zołtowski

Relicta ol. N. Andreae Kraszewski actt conz Famatum Thomam Ligowski Civem Sieprzenz et impugnatt domus ejusdem citatt.

In Tl. ex remissio lucrum Ulterioris fortis faciendae executionis et remissa ad m. Loc. Capitaneum pp agenda executione reliqua in producto

Arestat Citatus

G. Jacobus Kadłubowski Actt conz Famatum Valentinum Witkowski Civem Sieprzenz Citatum

In Tl. et ex ad citatione addit ministerialis ad Publicandum et Rp

Arestat G. Jacobus Kęsicki Cl. P.

G. Michaël Jezewski actt conz Perfidum et Infidelem Josephum Szalamonczyk Judaeum Sieprzenz et alios citatt.

In Tl. lucrum Solutionis Summae unacum prisione pquibus res est in instanti sub pp

In D. A. et R. Arestat Citatus

Relicta ol. G. Joannis Jezewski Camerarij Granicialis Plocensis et alij actt conz Relictt ol. Perfidi Iciek Szalamonczyk et alios Citatt.

In Tl. Simile lucrum et Arest. p. Ene

ad M. Loc. Capitan.

Publicatt

Eadem G. Actrix et alij actt conq Perfiduum et Infidelem
Herc Scalamonczyk Judaeum Sieprcensem citatt et
alios

In T.C. simili lucrum
Arestat Infidelis Grosz Salamonczyk

G. Pintowski actor. conq GG Miszewskie et alios citatt

In T.C. lucrum solutionis summae una
provisione quibus res est in instanti sub P.
In D. Act. R. Arestat Mlis Judicialis

G. Petrus Streeszewski et alij actt conq Relictt et Successores
Illustris Mfci Stanislai Niszczycki Castellani Kaciązi
et alios citatt

In T.C. ex ad citationem B. P. q D. Act. R.
Arestat G. Casimirus Zoman

Famatus Casimirus Grabowski Civis Sieprcensis et alij actt
conq Famatum Antonium Wiernicki Civem Sieprcensem
et alios citatt

In T.C. lucrum penarum legibus Regni de
ptarum Arestat Mlis Judicialis

9ms 6 recipit vice ... Civis Sieprcensis

Famatus Martinus Andrzejewski et alij actt cons Famatos Rzepki Conjuges Cives Sieprcens et alios citat

In Cl. B P q D Act R
Arestat G Franciscus Sulenski

Id actor et alij contra Famatum Antonium Wiernicki Civem Sieprcens et alios citatt 6 recepit

In Cl. similis B
Arestat Mtis Judicialis

G Antonius Zołtowski et alij actt cons G. Stanislaum Zołtowski. Citatt.

In Tl. Iuerum solutionis summae una cum provisione pro quibus res est in instanti sub P B q D Act R
Arestat G Franciscus Sulenski Bl

M. Koziebrodzki Tribunus Zawskiey Actt cons G. Donatum Leszczynski Citt.

In Tl. addit ministerialis ad protestandum id in instanti in casu vero non attentationis incrementi B D Act R
Arestat G Stanislaus Kołowicki

NN. Gutowscy actt et alij cons. N. Joannem Kowalewski et alios citatis

In C. B. q. D. A. et R.
Arestat G. Franciscus Salewski

Famatus Laurentius Krakowski Civis Sieprcensis actt cons. Relictam ott. Alberti Krakowski Civis Sieprcensis et alios citatis

In C. Similis B.
Arestat Famatus Jacobus Krakowski etc.

Relictae ad N. Wierzbicki actt cons. S. Jezewski ac alios citatos.
In Tli lucrum solutionis summae una cum prisione pro quare est in instanti sub
P. B. q. D. A. et R.
Arestat G. Thomas Jarosz[illegible] [illegible]

Paulus Franciscus Jarosz[illegible] [illegible] ex Terris [illegible]

Continuatio Causarum Subactis 73tae pt D. Exaudi pro-
xima anno Dni 1742do

Relata olim JM Kiszczyski Castellani Sacigsiey
auct. aby actt coy J. Petrum Strzeszewski Ad-
Actoreaq. Casmirum Roman Sacerdotum actt ne pro Citta-
et actor pro se pro Judicio Controversiae Pactum auditis Reponant Pa-
tes Inquisitiones Sacrae Coram Eiusdem Eductas idq in Instanti et quoniam
reposuerunt proinde ad Lectionem Legitimam Condescendit Quibus
lectis et per omnes Circumstantias perpensis et tractatis Quantum
attinet actoratum Relictum et hunc et JM Castellanum Kiey
J. Strzeszewski Institutum Legitime Ex Ipsis Inquisitionibus
Liquide Patet eundem J. Strzeszewski pt Expeditis Condescensio-
nem pro Judicio Terre ~~Olecz~~ Zawiercie in Fundo B. Serako-
wo 72 in Crastino Dicti Sanctae et Individuae Trinitatis mo-
1740 Inter eundem et JM Castellanum et Littum J. Strzeszewski
Plato ~~qui~~ motivo Cuiusq Decreti Conseminationem Activa-
lem Intercedendo J. Strzeszewski ex Compositione in Judicio Con-
descensionali facta attentem Honestum Konieczski Executo-
dia Pratorum et Segetum ~~relicti~~ pro JM Castellanum relicto
~~nullam~~ Pratis petius obsignantem praeventum oppressisse
Concussisse et Bernardum ab ipso violenter accepto ~~destru-~~
~~xisse et pro~~ Concussionem ejusdem Konieczskiego destruxisse
ac post Expiratam Possessionem J. Strzeszewski ~~Dedergowand~~ L. Jawor-
ski Rychalak ante Decretum praemissae Condescensionis pro Jugo
stante vero Possessione B. eorundem Serakowa ad Eadem Bo-
na reversum in Praeciqt Tempore forensium praeventum
violenter Supra agrediendo Intercepisse et eundem Plocum
~~Deiecisse~~

Cantrey Plur. Actibus Leonisis sup. S. Stanislao Potowski
Exjustia a S. Mathia Wolczeski obtenta Generi eiusdem Potowski
dotare de Loco standi Consent. ~~Tandem~~ n. Dopo rationibus Indu-
ctis Constituere Locum standi sententiat Tandem ~~pro reg~~
~~Comparentes~~ ad Reputationem equidem S. V. N. D. Cath. Delat.
Majoris Actio S. Potowski Exquo Causas pro Impertanta In Judic.
Brenz. Bohmis attentat quin probatis Documentis ~~authen~~ Litterarum
~~to~~ ad Sequentes H.

M. Adamus Bromirski Succamerarius Visgrodiensis et alij Actis
cons. N. Myslenski Citt.
Actorea p. S. Alberta Boronski Economum Bogusdi Mactus sup.
Evicatione Actione p. Citt. p. Ad Affectationem Partis
Actis Dator Dilat. Inquisitionis sup. Contentatibus et
p. testationes Partis Actis. Ponti utrique ni Sequentibus
Edicendis H.

Consors N. Petri Kaminski Actis cons. S. Antonius Zglinicki
Actrix m. assia Martini sui p. Citt. p. Judicium Resolvendi Citt.
ponen. ad officium Plur. Judicii ad Judicium Suum Facti ~~Judicium~~ Contro-
versys Partium Exauditis et bene Intellectis Probationibus Partium et Docu-
mentis p. pensis et Consideratis siquidem Judicio Suo deducta ot S. Catha-
rina de Slaskie imm. ot S. Stanislai Zglenicki C. P. Parentis Citt. Vidiotis
ot S. Hilarij Trzcinski Consortem m. assia Martini Vidua ot S. Constan-
tia Trzcinska ot S. Andreae Krzyzanski Consortem Filiae suae in Ido
Matrimonij Voto p. genita Summa Trium Millium Florenorum Polon.
In summis suis reformatoris ab utisque Martis Sententiis
cum p. Judicio Juris Naturae aliorum Pupillorum tam in S. Zglenicki
qm Trzcinski Consorti Actis Plur. Judicii Brzesko 26 ... Festum Nativitatis S. Joannis Baptistae 1771
p. genitorum Insorpsisse p. inde Judicium Tandem Insorp-
tionem ut p. Judiciosa Cassat et Mortificat Actricem vero ad Sum-
mas

Coram Adolarto de Leg. Jz. vicario Decto Dno Adamo Sen
drius S. Mmi p. 916 GG. Cantore ecclesiarum Cracouien
Scholastico Michaele a Constantia S. Mysbonensis eccl. Custode
Filio et Fideli suo Reinhero et B. Catharina Stra
Sigra. Presentes in Dno Vito. nativitatis Dni Cantate. Iuan tu
& Dna. Dna. Catharina de Reinkie Stry Jene
ve Conserta, matrona Dna. Hilary Reinki
ali actrice regulariter et rep. adinvenit:
R. Verū germana insinuatione cad. hic predentia
et utrum bonis Bladeus hic summi debitis
et pro pius debitalium Cander. sim. D. Baumki reatus
et pro pius debitalium Cander. sim. D. Baumki reatus
Exhort. ñ est Lapsus & inde Comp. bat. Cty. S. Elizē
nicki Feldstadten Deportata & missa summa & ut de tua
net ñ Instanti debit. & stilis Dna Comp. batione attenta

P. Bromirscy Act. con. P. Felicianum Rzepotarskij Ad. etatis
Alberti Sandomir. Bremenski Mantu. seu Consortes sui pro
Cty. & mul. erant P. Feliciano Rzepotarskij Ad. assistatione
[illegible] Dativo Curatore [illegible] Dativo Curatore
[illegible] Dativo [illegible] Dativo Curatore
[illegible] Dativo [illegible] Dativo Curatore
[illegible] Dativo

Vendole emptum ab offic[ia]lib[us] ad Bona Jam[es] Zbrahek
Civ[is] Vrat[islav] Fran[ciscum] Hungarb[ach] ad Act[um] p[rae]sentis
manuali exhib[itum] die 8 Februar[ii] 1737 Dat[a] a[u]t[em] Curatar[ium] Comm[unem]
ad Obl[ata] Virtute Leti pr[a]es[entis] Joan[nis] Baptist[ae] Zerbian
Dni mediet[ate] Vineam Kunty cum Cl[ausu]la Pariter
Solutionis p[rae]m[issa] in Instant[i] juxta Jus[tum] Valor[em] Inde
Obligand[i] Summer[um] Imperat[oriam] Ger[ae] Der Serenis[simi] Rabb
cand[i] Spec[ies] cum Manutenen[tia] Imp[er]it[oria] Curiae
Subsequen[ter] Condemnation[is] Judic[ialis] Cl[ausu]la Cl[ausu]la
Ut p[rae]m[ittitur] Pariter expressis et mandat[o] Dant[is] Assumat adjudicat[is]
Actis Instant[i] Imperat[oria] Bail[ivo] Donat[o] Rabbi cand[i]
Spectat.

Jacoby Jedrzejowski ad cur[iam] Famatus Valentinum Urbkowski
Civ[em] Cod[em] Civ[em] et Judic[em] Famatorem
Actorem p[rae]s[entem] Ghuma Josefski ad Pacta Controversa Partium actalia
et Valentinum Urbkowski Reum p[rae]s[entem] Dominum ad[ver]sum
Contravenisse Actus Decreto anteriori Rei et Domino ad[ver]so
ten[ore] Citat[ionis] Cl[ausu]la Contra veridicum Petrum Imperatoriam
Partis expressis pendente Instantia Actoris Ger[ae] Donati
Rabbi cand[i] Spectat[i] Reum Valentinum Nihil[ominus] Famatum
Citat[ionem] adjudicato in Instanti Declarationem Petrum
Citat[ionis] Cl[ausu]la adjudicato in Instanti Declarationem Petrum
Imperatoriam Judicialem imputanda Summam Rubpena
Imperatoriam Judicialem imputanda Summam Rubpena
Ger[ae] Decreti Judic[ialis] et Mandat[i]

Michael Jerzewski ad cur[iam] Perfidum et Infidelem Sala
moniaki Judaeum Siepmen Cod[em] Civ[em] Judaeum
Alterius Citat[ionis] Cl[ausu]la Pariter expressis Josephum Salamonowicz Judaeum
Alterius Citat[ionis] Cl[ausu]la Pariter expressis Josephum Salamonowicz Judaeum
Legis precepto satisfacere Citat[ionem] Relationem adjudicato Jem
Actoris Judicis recepit ideo Instantia Partium Actoris Expiranda
Actoris Judicis recepit ideo Instantia Partium Actoris Expiranda
Cl[ausu]la Cl[ausu]la Citat[ionis] Cl[ausu]la Scripta Actis Judicialibus solemniter
Dat[a] ut Decretum quantum Summa Originalis Actoris Judicis

Summa

Ans

237

Causa ex Aresto in Sieprc Feria Tertia post D. Exaudit. 7

G. Marianna Smoszewska Virgo innupta Actor con. N. Joannem Leszczynski Cttm

Actorea G. Franciscus Lipienski Plenipotentem Interpositi Cttg ex Judicio Contraversarum Partium Ex auditis Satisfaciat Cttg Dilationi Monumentorum ad quam Seni antedictis Judicis recepat idq in Instanti et quoniam non Satisfecit proinde Succubuisse undi Cttum in Causa Pertinentis adversus et D. Evaterus in Vim Succubitionis Cttg Summam Zinzentorum Florenorum Polon. pot. N. Jacobum Leszczynski Parentem Cttti in persona N. Catharinam Mankowska Mscl. Laventy Filiam ex et G. Theresia Smoszewska Praemissa Sterilitate Vita fundi actricis ~~amittat~~ sive amittalis ex Bonis Stropkowo de Manibus Salbert Szulewski Victrici eius procedentem Coram officio Plebani et Vigilia Festi Natalis S. Joannis Baptistae exeuntem una Cum Pensione per medium a fatis equidem G. Mankowska Computanda quia equidem Summam Securitatis Cttti Mulieris Actrici solvat et realiter Enumeret Sub praenotatione Bqua Decernit et Ferat Publicanda in Causa Contraventionis in Judicio circa mensem praefigito perpetuo Luita per Actum praedictum G. M. M. D. Parti circa Solutionem Summam Sub rigore Juris Expresso Judicio in Instanti Sub praenotatione inter Terminos Tactio publicanda Solvenda

NN. Malanowscy Actor con. NN. Czarnomskie Cttm

Actorea per N. ~~Maria~~ Joannem Malanski Suae Consortis Suae nomine Cttg N. Jacobum Czarnomski Suae Consortis Suae per Judicium Controversys Partium Auditis et bene Intellectis Necessaria esse Condescensionem G. Antonij Bagienski, C. G. Plebani ad Bona Kosnie et Kosenie Consumendo Resolvendo Censuram ab officio Plebani Judicii ad Judicium Fatto

Anno Dñi Millesimo Septingentesimo Octavo Die vero Decima Mensis Julii Hora Vesperarum Quarta Coram Nobis Joanne Casimiro Wessel Dei et Apostolicae Sedis Gratia Episcopo Varmiensi Regni Poloniarum Primate Regio Summo Cancellario Ducatus Prussiae Generali Capitaneo Ermelandiae Administratore Perpetuo Mansionatensi Pomesaniae Culmensi Natangiae Bartheniae Nec non Sambiae Amplissimo Domino Domino Nostro Clementissimo Praesentibus Reverendo Domino Joanne Casimiro Kiszka Archidiacono Varmiensi Canonico Culmensi Praeposito Mansionatensi Parochiarum Ecclesiarum Collegiatarum Heilsbergensis et Frauenburgensis Decano Reverendo Domino Joanne Christophoro Kalnein Archidiacono Pomesaniae Canonico Varmiensi Culmensi Praeposito Heilsbergensi Parochiarum Ecclesiarum Collegiatarum Frauenburgensis et Braunsberg

Wherinby Partus Actoris Licet gerulen Processus Prouti disparationis Pacti
ord et disputationis Lapidum Condescensis Officij Clerij Inter Partes Pacti
Capit Cernus generalis Causa Processus Prouti hic et Brevis Discussionis
Metorum non ad Fend Clerij Cernus Judicij hij Conjunct Pende
Necessaria Cepse Condescensionem S. Andreij Bazinski Officij Clerij ad
Bona Residentie Consuet Lei S Capitulo Tempore mutuo Partes
Jurisdictionis Prius Citationis Perpetuae ante Adventus hij Jurisdictionis
Dei ad Lapidum Bona Condemnandi et Condescensionis de Disparationis
Metorum et Disputationis Lapidum Ingressus Jura Pacti Condemnandi
Contravenis
ad agnos Petenda Legitimabitur hij Executionis Petendi Metorum
Judicabit et Obsignabit Actorum Presentis Expediat Partes
omnibus Lamb Contravenientis moderabit Deinde Licet Descensionem
Testes Acquirere teneantur Testimonia: qd Inter quos Partes
Pacti Officij Clerij Partes Pro Testimonia Pacti Officij Clerij
Expensarum Judicio Pacti in Instantia Justa Expensa Obtinendi
Pro Actor coram NN. Koskowskich et alios Citt.
Pro Actor Citatus Pro Summa Jurgeski Pro Nomine Controversy
Pro Actor Citatus Pro Summa Jurgeski Pro Nomine Controversy
Partes Actoris Inquisitionis Condescensionis Pro Causa est Effectuata Pende
Necessaria Cepse Condescensionem Pacti Officij Clerij Bazinski ad Bona Resi-
me Censorum S. Capitulo NN. et Condescensionis Decretum Antecessorum
Testimonia Officij hij Executionis Partes Pro Actoris Deinde Licet Descensionis
Partes Acquirere teneantur Testimonia Pro Actoris Inquisitionis
Partes et Expensa
M. Zoranska Procuratrix Actoris Citti coram PP. Zoranskich Con
jugibus et alios Citt
Pro Actor Citatus Pro Summa Jurgeski Pro Nomine Controversy
Pro Actor Citatus Pro Summa Jurgeski Pro Nomine Controversy
Interesse PP Zoranskich Conjugum Pro Summa Jurgeski Pro Nomine Controversy
Principalis et Interesse Heredis Actoris Pro Summa Jurgeski Pro Nomine Controversy

quoniam post eandem concussionem Andreas Grabowski tandem
in Ferri officina laboris parenti et varijs hominibus exercebat
quam etiam personam Mercenarij apud Valios Homines in Mosse
~~exercebat~~ pagebat ac deinde post aliquod Hebdomadas nescitur ex
quadam occasione Languoribus ipsius vitam cum fatis mutavit
~~Obdu~~ Praesentatum vero Cadaveris cum gelamatione
Capitis ac Obductione Vulnerum post fata ejusdem Andreae
Contra Cittum Famatum Wiernicki ~~est~~ subscripta est Perpe
plexitas Testium hac in Causa intervenit ipsorum eundem
Cittum Famatum Wiernicki ad Evasionem Juratorum in eam
Juramenti Notitiam prout Non Excommunicatione praemissa hij
veniri ex alia ~~intervenientia~~ occasione aut dispositione ~~[illegible]~~ Divina
fata Grabowskiego intervene
runt et eorundem fatorum nulla exinde Causa fuerit
Idque cum ~~duobus~~ tribus Testibus sibi Genere Sanguinis Inte
quentibus praestandam Hic post quam praestitam vi non
Judicium Decernet id quod Juris erit

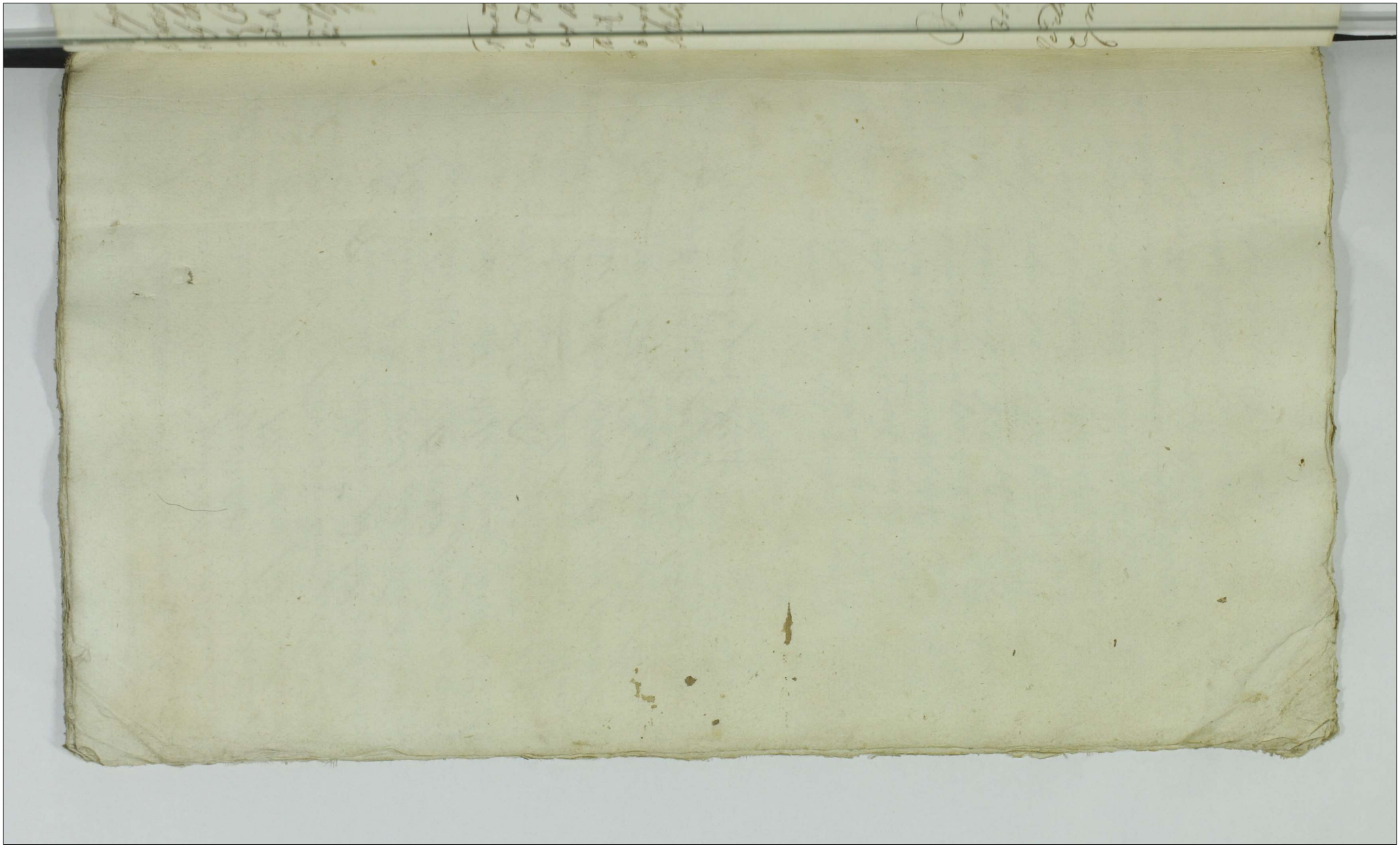

Ordo Inquisitionum sub Actu F. 3tiae post Dnicam Exaudi 1742
Instigator Judicij pro et Famatus Casimirus Grabowski Civis Sep
et alij Actiones Famatum Antonium Wiernicki Civem Sep
cae Citt.
Addit ministerialis ad rotisandum super
corruptionem testium Famato Casimiro Grab
ski Oppidano Sepcen Actt praestitit educat

Famatus Antonius Wiernicki Civis Sepcen Citt
cum Famatum Casimirum Grabowski oppidani Sep
cen Actt
Addit ministerialis ad rotisandum super in
corruptionem testium Famato Antonio Wiern
ski Citt praestitit educat

Ordo Contumaciarum F.
3tia post D. Exaudi pxa Ad 1742.
Relicto et N. Przeciszewski et alij Actt
cum mm. Wielunskie ac alios Citt

Actum in Płocko in Terminis Communibus Terrestribus Feria Secunda post Dominicam Rogationum proxima Anno Domini Millesimo Septingentesimo Quadragesimo Quarto

Coram MM. Paulo Francisco in Jaroszewo Jaroszeski Judice Paulo in Niedzborz Bogdanski Subjudice Adamo in Jezewo Jezeski Notario Terrestribus Plocen. in Praesentia MM. Ignatij Gembarth Subjudicis Terrestris Dobrinen. Actum GG ac Nobilium Thomae Jaroszeski Notarij Terrestris Plocen. Joannis Wernicki Bartholomaei Goscicki Burgrabiorum Castren. Plocen. Venceslai Feliciani et Laurentij Ciołkowskich Josephi Goslicki Instigatoris Judicij Praesen. Fabiani Miszeski aliorumque plurimorum NN ad Actum Praesen. congregato nec non Mtis Rni Gtis Honesti Josephi Gajewicz de Płocko Authentici et Jurati ad Actum Praesen. acclamandi assumpti et eundem acclamandi Ex Bernardo Mostowski Castellanie Raciązien. Vice Colonelli Exercitus Sacrae Regiae Mtis et Reipublicae

Admodum Rendus Bilski Parochus Lęczyniensis et alij Actores cum M. Zelenski Pocillatorem Plocensem et alios Cittos

In T. C. pro decretum Tribunalicium Pretri coviensis ~~et ex~~ B. P. q. D. A. et R. cetera in toto prout in producto

Arestat H. Josephus Gajewicz Mhs

G. Joannes Woźnicki BCP et alij Bonor. Ciołkowo magna Haeredes Actis cum G. Venceslaum Ciołkowski et alios Citto

In C. B. P. q. D. A. et R.

Arestat G. Josephus Kozłowski

Relicta olim G. Simonis Karwoski Actrix cum Successores olim G. Ludovici Karwosiecki et alios Citto ac Impugnatores B. Karwosiek Respondy

In T. C. ex remissione lucrum ulterioris fortis faciendae executionis sup. vero anterioris executionis impugnatore B. P. q. D. A. et R. ad Mtum Loci Capitaneum

Arestat id G. Kozłowski

Relicta olim G. Joannis Karski Actrix cum G. G. Zołtowski Cittos

In C. ratione expulsionis B. P. q. D. A. et R. reliqua in producto

Arestat G. Valentinus Zołtowski B. Cbloc. citto

N Krzyciejewski et alij actor cum NN Slepkowskie Swięcick
ac alios Citt

In T. C. ex adcitatione lucrum solicionis summa
una cum provisione ad eandem provenienti pro qua res
est in instanti sub P B q D A et R

Arestat G Antonius Chmieleski

Visg Venceslaus Ciołkowski et alij actor cum G. Wrzniecki
et alios Citt

In C. ratione agrorum adeptionis et violen
tiarum pactarum B P q D A et R

Arestat G Casimirus Kowaleski Citt

X M Zołtowski Judex Castrensis Plocensis actor cum Perfidum
et Infidelem Noson Judaeum Plocensem Citt

In T. C. lucrum repinductionis Iurium
alias dictas gosliczyzna et Piotrkowska
apicientium in casu non repoductionis non
descendionis de eisdem arcis pro quo res est in
instanti sub P B q D A et R

Arest Arestat H Josephus Gajewicz mtis

NN Trąbczewski et alij actor cum NN Pogorzelski
et alios Citt

In T. C. ex remissione lucrum solutionis
summarum una cum provisionibus pro quibus
res est in instanti sub P B q D A et R

Arestat G Bartholomaeus Gosciecki

GG Hoskowscy actis cum GG Malisczewskie et alios Cit.

In T. C. addit. ministerialis ad publicandum

~~[illegible]~~

Arestat G Antonius Chmielewski

G Brochocki et alij actis cum GG Machcinskie Thesaurariae Dobrinensis et alios Cit. ac Impugnatores Bonorum

In T. C. ~~A exad~~ ex remissione ac adcitatione lucrum ulterioris fortis faciendae executionis sup. vero anterioris executionis impugnatoribus B. P. quod D. A. et R.

Arestat G Lucas Malewski V. Regens C. Plus

X G Felicianus Ciołkowski actis cum Illustrem Admodum Rev. Praepositum Blichoviensem et G Casimirum Przedpełskie Cit.

In C. lucrum satisfactionis complanacioni certae sup. P. B. q. D. A. et R.

Arestat G Antonius Chmielewski

N Petronella Ciołkowska Virgo innupta actrix cum NN Druchowskie cit. ac alios

In T. C. addit. Ministerialis ad publicandum

Arestat id G Chmielewski

NN Trembienski ad cum Relictam et N Nicolai Sca-
nowski ac alios Cita

In T C. ex adcitatione B D A et R

Arestat id G Chmielski

Illustri Admodum Rvendus Andreas Zakrzewski Decanus Dobrin
actt cassandi cum Relictum ad G Simonis Kanowski litt
Cassandi.

In C. Lucrum Cassatae cuiusvis Condemnationis
in negotio principali in virtute repertorum nova-
ter documentorum decretum solutionis summae
cuiusdam indebite pretense relevari cetera in toto
ut in producto

Arestat Citata

Paulus Franciscus Jaroszewski Judex Terris
Pattus Florensis

Cause et arrest Feriæ secundæ post Dnicam Legatorum
anni 1729

Admodum Reverendus Nobilis Sanctus Tezarus et alij actores
ex Jacobum Zielaski Scultetum Pedeus et alios
Rea[s] et Admodum Franciscum Zielski Parochum Lagnen
sem et Honest. Franciscum Machiewicz Ecclesiæ Gnes Lecon
tendentes me per Sua[m] Interesse M. Jacobi Siehnicki Bullad.
vis Actores et Admodum Thomæ Olszty[n] Interesse Gnes Bro
mierskich Minorem me per Josephum Kozlowski Interesse
MM Alexandri Bromierski Judicis Terræ Dobrin et offeren
tis ejus atq[ue] Ecclesiæ Plocensis Matthiam Zielen
Gnes Bucholcz Judicem et actor[em] Judicium
et actum me per se et Ecclesiæ Gnes Antonium Wolsz Judicem
actor[em] per Laurentium Wiesiorski et Interesse Josephi Sosnicki Ma
dzi Judicantis per Matthiæ Bazenski Judicem
Ecclesiæ et Interesse succum Gnes Josephi Dembicki Judicem
et actorum cum Bazenski Thomas Sawicz Minis
teriales Terræ Sochaczew Judicem et actor[em] per Procuratorem
Ulmeteas ki absentia Licet quidem Dilationes mayeris a
Consuetudine Plocen Principio concedendum esse
Veram gremium Decretum Tribunalitium Re
Actricem per Statuta Actricem in Judicij Ordinem
Gnesk Tribunalitium Judicij Deputatum Causa Contestatio
et Positionum Partium finalis Decisio Causæ Contestatio
assignandi Defensiones advocatorias Judicij Manife
stationis et Judicio Reo non obstante quibuscumq[ue] Manife
stationibus et Terminis ac citationibus Protestationem Justitiæ
et Termino Prompta Decisio Motivorum Decretum
et prosequendis Judicij Prompta Decisio Motivorum Decretum
Solemnitatis amputata Dilatione mayeris Comparentia
Manifestationis affectata Dilatione mayeris Manifes
tationis

Documentis et monimentis per Partes etiam Pro Juramento com-
portandis Cognoscet Cognitaque Sorte ejus Eandem ab aliis
Fratribus ~~[illegible]~~ Matrimonii Thoro cum Praedicto olim
de Zielinskie Susceptis Filijs et Filiabus Segregabit et Dis-
tinguet onera et Praetensiones Partium Concurrentium
Creditorum ad Eandem Sortem aplicabit Regulam ex
Contentis supraexarati Decreti Tribunalitij in toto
observabit Recessum ejusdem Missici Bullatoris Plurimum
~~Cognoscet~~ Resolvet resolutoque Recessu eandem ab
ulteriori Impetitione Creditorum liberabit Ipso quo
Termino Expediendo Condescensionis Creditores Principales Assen-
dus Actor ad Eadem Bona Concurrentes adcitare adutati com-
parere sub ~~[illegible]~~ amissione Juris suorum debebunt
Partes finaliter juxta mentem Praeinserti Decreti Tribu-
nalitij Bonis Moderabitur decidet Cujus decisioni Partes
Parere tenebuntur sub praenotatis illo in Termino super Par-
te Contraveniente Publicanda. Lucrum per utramque
partem praenotatam 3 MMDD Parti per Partem Compensan-
da Judicio vero In Instanti sub praenotatis Exregio Pa-
natum Publicanda Obvenit.

G. Joannes Wozniecki B. C. Plocensis et alij Haeredes et Posse-
sores B. Ciołkowa Major cum G. Venceslaum Ciołko-
wski et alios Citt.

Actorem per G. Joannem Wozniecki Successorum Actorum nomine per Str.
Citta simul et Actorem per G. Venceslaum Ciołkowski Successorum
Citorum et Actorum nomine per Str. Judicium Controversys Partium
Exauditis Decidendo Citationes Partium ad Judicium Suum Editas
Siquidem Partes respectu ademptorum fundorum et agrorum
Dissaratorum et sibi appropriatorum Causarum Suarum ad Judicium Suum

Relicta olim N. Simonis Harwoski actor cons. Successores olim G. Ludovici Harwosiecki et alios Cittatos ac Jmc Bonorum Harwosiek Respondy

A Stolica pro Stri Status Negotij exactori Cassandae ac Judiciorum Sij. Nesp. Illustrissimus Andreas Zakrzewski Decr. Dobrinensis Praepositus Sobiensis pro se personaliter Judicii Controversys Partium Exauditis Resolvendo remissionem ab officio B. C. Plus executoriali ex fundo Bonorum Harwosiek Respondy ad Judicium suum factam Siquidem Pars Citta Relationem Citationum Pro Secutorialium Tum Decretum Judicij Tui Coram actis Castrensibus Plurimis Feria 2da ante F. S. Margarethae Vetm. m. et Ao 1742 Inscripsit pro inde Judicium Causam hanc Cum toto ejus effectu ac processu pro ducta pro resolutione Promissorum ad Judicia Tribunalitia Rni Petricoviensis remisit remittitque praesentibus Terminum Partibus utrisque Comparendi Jhmd Conservatio peremptorium

N. Fabianus Kręciejewski et alij actt. cons. N. N. Slepkowskie Swięcickie et alios Citt.

A Stolica pro N. Fabianum Kręciejewski Suo et Fratrum suorum germanorum nomine pro Stri Citta pro Antonium Chmielewski ad repositionem ejusdem Datum Dilatio majoris N. Valeriano Slepkowski ex quo Causas majoris Importantiae in Judicijs Tribunalitijs Rni Radomiensis attentatque probabit Documentis Litteratorijs uxta Legem Cum Caeteris Suspensa ad sequentes

G. Brochocki et alij actt. cons. G. G. Machcinskie et alios Citt. ac Jmc Bonorum Dzięgielewo

A Stolica pro Dominum Brochocki et Bartholomaeum Zakrocki pro se pro Stri Citta

Relicta olim D. Joannis Harsky actor cum SS. Zoltowskie Actor
Affrix pro Citata pro Valentino Zoltowski B. C. P. suo et Fratrum
suorum nomine pro Judicium decidendo adulationem Revificatoriam
ad Judicium 3 4 5 edito partis actoreae Controversys Dictis Exauditis
et bene Intellectis Licet quidem Pars Citta Manifestationem
Certam per D. Josephum Zoltowski Judicandam Castrensem Plocensem Parentem
suum in Cro Plocensi 75 pro Domino Exaudi mense 1742. Contra D.
Camerarios Terres Plocensis respectu ac Gravaminis factam Producit
Vigore Cuius Actores Prosecutoriales ad Judicia Tribunalitia
Dni Petrovicensis Coram actis Plocensi 75 pro Domino Cantate
proxime et Immediate praeterita Inscripsit. Motivo quarum Citta
Inscripta Prosecutorium remissionem ad eadem Judicia Tri-
bunalitia affectat Verum quoniam Nullum Grava-
men quod D. Zoltowski Parenti per Decretum Condescensionale
in Bonis Kamionki sorte D. Joannis Zoltowski Mariti
Dnoris actricis moderna Fratris vero germani eiusdem
D. Josephi Zoltowski et Patrui Actorum Iteriliter Vitae Functi
a SS. Camerarijs esse apparet tantum modo in Protestatio-
nem Justitiae S. Eardem Prosecutiones Pars Citta In-
scripsit et inde remotis ijsdem Prosecutionibus uti in reliqui
da et Causa minoris Importantiae Contravenisse eam
Dem Partem Citta Decreto memorato SS. Camerariorum
in Bonito Irritatae Traditionis Certorum agrorum et sortis
actricitraditae arbitrati Decernendo Quatenus eluendo
Contraventionem Parentis sui Poenam 14 mrs
Parti Judicio vero pro medio Parti in Terminis subrogare
inferius appositis Judicio suo in Justitiae sub poena Sex Regio
Poenalium publicanda solvat. Nihilominus Sortem Eandem
Pars Citta Vigore Decreti supra Exarati actrici ab actis

in Quatuor

statur Tandem pt recessum Comparentis Partis Citatae
Iterum pt avertum similis Condemnatio prout in
simplici Regro continetur Publicatum

N Petronella Ciołkowska Virgo Principalis Actt cum SS Drucho
Aschrei pro S Feliciano Ciołkowski nunc actrice Coronatus
pro Stra Cotta pro Interesse S Helisabethae de Medrowskie
N Mathiani Druchowski Consortis pro eandem in assia S Laurentij
Wiecfinski Bl Plus amici sui pro Stra pro Interesse suc-
cessum ob S. Antonij Ciołkowski cum Eadem N de Medrowskie
ad Pens Druchowska in Emolumento pro eadem Minorenni
pro S Josephum Kozłowski Judicium Controversiae Partium auditis
~~Contraventis~~ Siquidem N Elisabeth de Medrowskie Druchowska Re-
cessum a substantia prioris mantis manifestationem Coram
Actis Cl Plus. 94 post Fortum S. Martini Confessoris mense
1743 factam producit ~~utrorumque pro multis oneratis~~ pro inde
suspensa decernenda Contra ventione Decreto Judicij
in Sonito in solutionis Provisionis a Medietate summae Tre
centorum Tynfforum Decreto Judicij mense 1741 inter Partes pro
lato adjudicata Necessariam esse Condescensionem S Camerarij Cujusvis
aut S Notarij Tribunalis ad sortem ob S. Antonij Ciołkowski in Kurus
Ciołkowo magna sitt Cenret Dei S Caut Notario Capitulo
tempore mutuo Partium sumptio ad Eadem Conducendam et con
descensurum sortem actricei ex jure Naturae ipsi Concernentem
liquidatis oneribus et in Eadem sorte se Extendentibus Propo
tionatam summam ex Capite praedicti ob S. Antonij Ciołkowski
provenientis actrici ad usum ejus. Ex dicendo et Eandem
tradat # Partes finaliter decidere ~~[illegible]~~ omnibus
earum Intervenientibus et praetensionibus Partium
Interponitur Lucta S Mag Pro Partium utrinque Parti
Poenas Contra ventionis decernet et suspensionis et solvere pro Partium

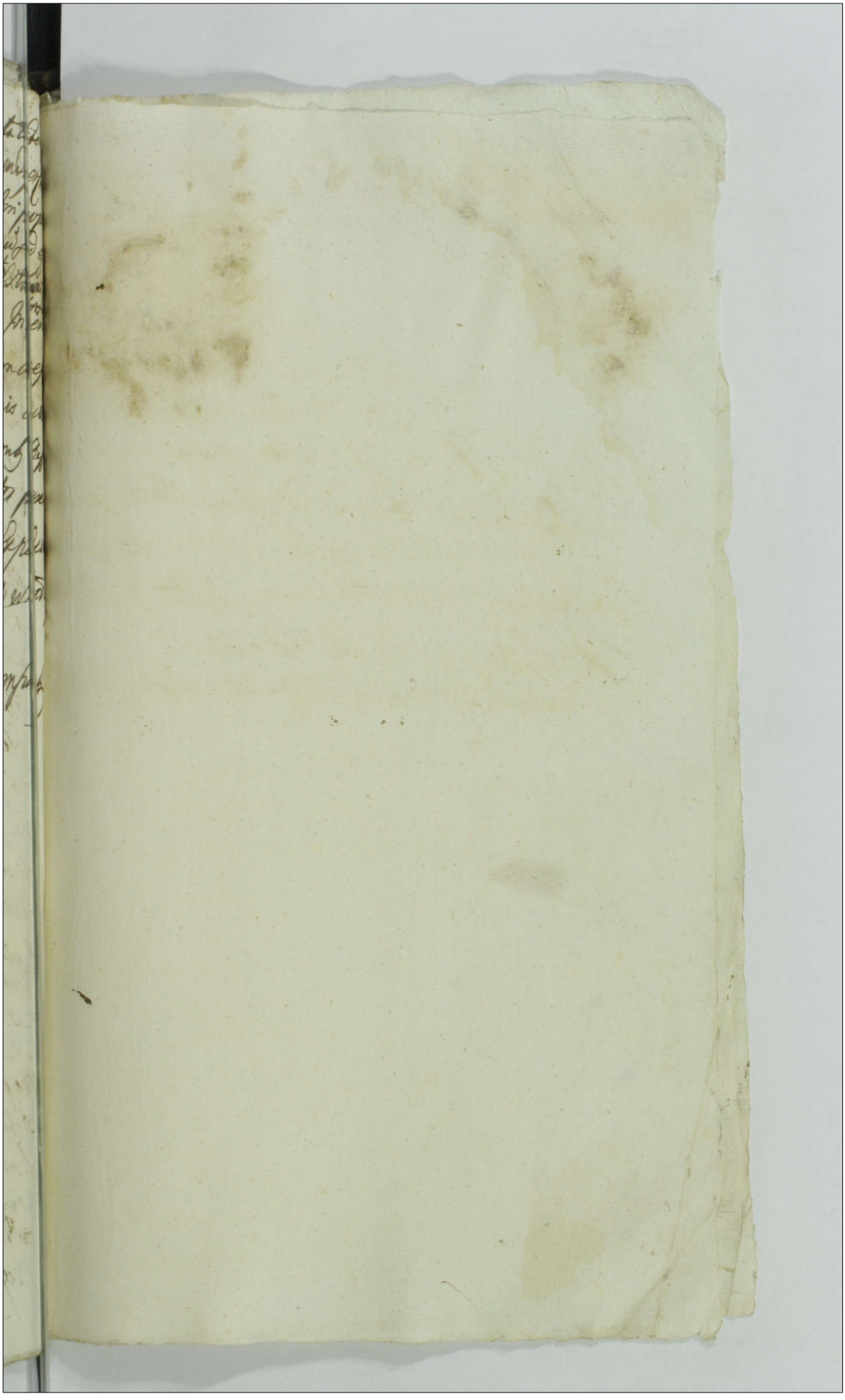

ab aresths grez 27
adjudicata 74 mare Tyng 5 sextarij 1
post meridie = Tyng 26
6

Actum in Bielsk in Terminis Commanibus Terrestribus Feria Quinta post Dominicam Rogationum proxima Anno Domini Millesimo Septingentesimo Quadragesimo Quarto

Coram MM. Paulo Francisco in Jaroszewo Jaroszewski Judice Paulo in Biedzbarz Bogdanski Subjudice Adamo in Jezewo Jezewski Notario Terrestribus Plocensibus in praesentia Ill. ac NN. Thomae Jaroszewski Vice Notarij Terris Plocensis Josephi Goslicki Instigatoris Judicij praesens Cypriani Leszczynski, Francisci Korzybski Stanislai Szumanski Josephi Kozłowski Michaelis Gosciensk ac aliorum plurimorum ad Actum praesens congregatorum nec non Mtis Rni Gnalis Providi Martini Grzelski de Litemiewo authi et Jurati ad Actum praesens acclamandum assumpti et eundem acclamandum.

Imo

254

G. Valentinus Zołtowski B. C. Plocens. Actor et alij cons. Osieckie Conjuges Citat.

In T. C. ex remissione ac ad citatione lucrum solutionis summae una cum provisione pro qua res est idque in instanti sub P. B. quae D. A. et R.

Arestat G. Thomas Jaroszewski V. N. Z.

Consors B. Męczynski Actrix cons. B. Fabianum Kręciejewski Citat. et alios

In T. C. ~~ex remissione~~ lucrum solutionis summae pro qua res est in instanti sub P. B. quae D. A. et R.

Arestat N. Hedvigis Kręciejewska

Successores od. G. Adami Zaborzewski Actor cons. Relicto et Successores od. B. Kozierowski Citat.

In T. C. ex remissione simile lucrum ut supra

Arestat G. Antonius Chmielewski B. C.

Consors B. Brudnicki Actrix cons. G. Wołowski ac alios Citat.

In T. C. ex remissione pro decretum Castren. Plocens. facta lucrum solutionis summae una cum provisione ab eadem summa proveniente pro qua res est in instanti sub P. B. quae D. A. et R.

Arestat Citatus N. Wołowski

Jmo

P. Stanislaus Szumanski actor cong. SS. Franciscum Chudzenski et Matthiam Zawidzki ac alios citat.
Jn C. B. P. quae D. Act. R.
Arestat Mtis Judicialis

X. P. Valentinus Kozłowski actor et alij cong. Relictae et Successores od. P. Nicolai Kozłowski Citat.
Jn T. C. ex remissione lucrum repinductionis iuricum bona Kozłowa afficientium faciendi ex eisdem calculi in casu vero non reductionis condescensionis de eisdem ad quam condescensionem addix officium competens videlicet S. Camerarius T. Plocen. quivis quam pagat iuxta processum reliqua in pacto sub P. B. quae D. Act. R.
Arestat P. Thomas Jaroszewski v. N. P.

CLS.
Consors N. Nicolai Lisowski actrix cong. NN. Bartholomaeum Pruski et Antonium Kłobukowski ac alios
Jn C. lucrum solutionis summae Cl. una cum provisione pro qua res est idque in instanti sub P. B. quae D. Act. R.
Arestat N. Antonius Pruski

P. Fabianus Kręcicienski et alij actor cong. Successores od. N. Adami Trębienski Citat.
Jn T. C. ex remissione lucrum solutionis summae Cl. una cum provisione pro qua res est in instanti sub P. B. quae D. Act. R.
Arestat P. Rochus Trębienski

NB.
G. Franciscus Chudzenski actor cong. G. Stanislaum Szu-
marski cit.
Gr. C. B. P. quae D. A. et R.
Arestat. Mtis Judicialis

CB
GG. Gosciensey et alij actor cong. G. Malewski Capitanum Guar-
diae Sacrae Regiae Mttis et alios cit.
Gr. T. C. B. P. quae D. A. et R.
Arestat. G. Jacobus Kęsicki BCP

CB
GG. Koskowscy et alij actor cong. GG. Alexandrum Paulum et
Casimirum Koskowskie et alios cit.
Gr. T. C. simili B.
Arestat. G. Alexander Koskowski

Nos. Sol. S. 2 t. 1
Admodum Rendus Joannes Kozitowski Parochus Golesi-
nensis actor cong. Haeredes et Possessores Bonorum Przeciszewo cit.
Gr. T. C. ex remissione per decretum Castrensem Plocensem
facta suorum solutionis summae una cum provisione
ab ultima quietatione retentis per quibus res est
idque in instanti sub P. B. quae D. A. et R.
Arestat. G. Josephus Goslicki

G. Adamus Kadłubowski Subvexillifer Regiminis Guardiae S. R. Mtis Cit. et alij cong. G. G. Ozieckie Małaczewskie ac

Gn. C. lucrum cassatarum quarumvis alias Cit. condemnationum quibus cassatis condescensionis de bonis indebite posseis ac faciendi de proventibus calculi ad quam condescensionem addit officium competens videlicet G. Camerarius qui vis quam peragat iuxta iuris processum ratione ad tentarum violentiarum B. P. quae D. A. et R.

pro interesse G. Sebastiani Mułaczewski et G. Sułocki B. C. Plocen. Arestat. G. Jacobus Kęsicki pro interesse reliquorum Arestat. G. Valentinus Zołtowski B. C.

G. Jacobus Krasnodębski D. C. B. Cit. et alij cong. G. G. Remiszewskie Coniuges et alios Cit.

Gn. T. C. B. D. A. et R.

+ G. Adamus Kadłubowski Cit. cong. G. Paulum Kadłubowski Cit.

Gn. C. lucrum faciendae in presencia Iudicij competentis ex divisionis sub P. B. quae D. A. et R.

P. Perillustris et Rendissimus Mostowski Canonicus Cathedralis Plocen. Actor cong. G. Rubinkowski Cit.

Gn. T. C. Ex remissione ab Officio Castrens. Plocen. lucrum solutionis summae una compensione pro quibus res est in instanti sub P. B. quae D. A. et R.

DCB.

GG. Drębienscy et alij Actt cong. G. Mogilnicki et alios Citt.

Qn. TC. BP quae DA et R.

ar. G. Mogilnicki

DCB.

GG. Bietkowscy Actt et alij cong. G. Smarzewski BC Plocens.

Citt.

Actorea p. G. Valentinum Bitkowski Citt. p. G. Rochum Smarzewski ~~[illegible]~~ suo et aliorum ~~[illegible]~~ Citt. nomine personaliter ad affectationem partis actoreae datur dilatio inquisitionis parti utriq. super contenta citationis et protestacionum partis actoreae adsequentes TC.

G. Rochus Smardzewski BC Plocens. Actt cong. GG. Bietkowskie et alios Citt.

Qn. TC. BDA et R.

Arestat Citatus

Id. Actt cong. G. Bietkowski Citt.

Qn. TC. Iuxta reproductionis iuxta sortem Dębczyzna afficientium in casum reproductionis condescensionis de eadem in praesentia Iudicij competentis reliqua in fructis. Arestat idem

Causae ex Arresto F. 5 post Dnicam Rogationum 257 44

Consors N. Męcieński actor cum N. Fabianum Krzciejeski
Actrix N. Catharina Dziedzycka in assia mariti sui et alios Cit. N. Fabianus
Krzciejeski simul et actor pro tum quoque N. Stanislaus Dziedzycki Judi-
cens et actor pro se pro Citato ex Pastoribus Sochum Trembinski Sive et ab eo
Patrum suorum nomine pro Judicens N. Marianna Romanowska
Relicta et N. Alberto Dziedzycki Consors pro se pro Judicum Controversiae
Partium Exauditis Eo attento Siquidem N. Stanislaus Dziedzycko et
Pauli Filius actricis N. de Dziedzyckie Męcińska ~~actricis~~
Filiaster esse probatum et ~~probatum~~ et auctoratum huic Intercipiunt ad summam
Centum Decreto Judicii sui ut 1740 25 pt. F. S. Nicolai Episco-
pi Prolato adjudicatam eidem actrici ~~adjudicatam~~ pro Crimili
et in Vim Inscriptionis et N. Marianna de Dziedzyckie Krzy-
ciecieńska sterilitate Vita functa A Manto ejus sequentis adjudica-
tam Interessatur Nobis quoque Actrix suis Expensis summam pro Mysto-
tam in Officio C. P. locorum Judiciali quam in Judicio sui Evicio
his et aliis Judicium suum permanentibus ~~Dzwalenia~~ contrariis
summam eandem pro medium Exdividendam inter eandem
Amittam et Filiastrum ejus censet: et Dzwalenus actor N.
Krzciejeski summam eandem supra actis actoribus Cum
officio C. P. mei pro Vigilia Festi Natalis S. Joannis
Baptistae pro se Imminente unacum pro sune pro medium pre-
Judicata actrici soli ac poenam 14 mrc. pro contraven-
tione Decreto Judicii sui adinventam eidem Judicio suo pro
medium solvendam solvat et quia secundum summam Mu-
hebris enumeret undum anteriori Lista sub poena
si quod et Terminus Publicandae a Judicio circa Manifesta-
tionem Pro Emptoris Lista denuo poena 7 mrc. pro
Exre Juris Naturae Justitiae S.

[illegible] Ordinarium Substituendo Indictiones Dei ad Leuandum [illegible]
nes Judicij recipi

Successores olim D. Adami Zakrzewski ad eorum
successores olim D. Kotlerowski Cleri et alios
Actores et Fabricem Cracouiensem Andream Manlewne Consortes
Citatos ad alium actorem me gesto Citatum et Nanna de
Skotnicki Relictam olim Adami Kopiewski Consortem suos Pa
tres spe tantum gesti Interesse fecerunt D. Adami Kopiewski
Defuncti Camerale Judicium Resolvendos Reuisoreos
ab officio Substituali ad Judicia seu facti Controversys Audi
endas Claudatis diei Quidem Nanna de Skotnicki Kopiewska
Quinby et Inscriptionibus suis in Bonis Mantiskij Sortes in
Bonorum Barrumino sub gaudens a Substituto Manti pro Reuisore
tum actoris Partes suscepit in eoque gesto et manifestationem
recepit. Venit quoque Nanna de Skotnicki Jakubowska Quon
dam Jakubowski Joseph Adami Kopiewski Quondam Adami Kopiewski Relictam

Sanctionis in Casu Contraventionis in Ibidem Circa Manifestationem ~~[illegible]~~ publicandi Luitus p Cett pdna 3 Mrcarum Pa-
ti Circa solutionem summae Judicii hic in Instanti pro-
cessu solvendae.

S. Adamus Kadłubowski Actt cons SS. Osieckie et Mula-
czewski et alios Cett.

Actorea p S. Paulum Kadłubowski hic et Fratres hic nunc p Sta
Citta p Interesse SS Osieckiego Conjugum atq S. Sulecki BCD p S. Bar-
tholomaeum Gozdzki p Interesse S. Sebastiani Matacieliki p Sta
p Interesse Mosi Alberti Dzierzanowski Dincernae Vincentii ~~[illegible]~~
p S. Jacobum Kesicky p Interesse M. Jacobi Sokolnicky Notary
Cplorum p S. Antonium Chmielewski p Interesse SS Joannis
Chmielewski et Rochi Smarzewski BP p eosdem p Sta Partibus
~~tam~~ omnibus Inspectis p Senti foro ad invento ~~[illegible]~~ procedere
dere Mandat Movit n admissa p testat reptestat
in Protendendo Judicium Controversys Partium auditis decidendo Sta-
tionem Partis actoreae ad Judicium Edito siquidem SS Paulus
Kadłubowski nunc fratres hic S. Adami Kadłubowski de Impro-
portionata traditione p SS Burgrabios Cplos a Cittis ~~[illegible]~~
~~[illegible]~~ ad Bona Mensis Pro conductorum Coron Cittis Cplos
aliquoties querulatio p inde Necessarium esse Conde-
scensionem Judicii ~~[illegible]~~ hic ad Bona Eadem Mensis pro-
cessu quod Judicium hic unicus duorumve absentia absentia
n obstante Captato Tempore mutuo Partium sumpto
ad Eadem Bona Condescensionem onera p eosdem SS Kadłubo-
wskie liquidabit et Eadem ~~[illegible]~~ p quam sint Contracta
distinguet et ~~[illegible]~~ Exolutionem eorundem
Traditionibus aut Sortes Proportionatas Considerata sum-
mis et p usuribus in eisdem Ex Capitibus Illorum Exdividet
utrum Improportionatae sint traditiones p SS Burgra-
bios Expeditae indagabit Calculum Excipiet et si plus quam

Imp.

262

Admodum Rendus Kozielostis Parochus Golesinensis actor cons.

Haeredes Bonorum Przecisłowo et alios cit.

Actoreaque Jacobum Kęsicki Plenipotentem Inscriptum

Citta per Numam Jaroszewski Exceptis SS. Przecisłowskie

Haeredibus Bonorum Przecisłowo Judicium Controversiae Partium

auditis reicitur causa praesens solutionis summae Trecentorum

Florenorum et reparatione Ecclesiae Golesinensis per actum Instituta ad

Ternum Condescensionis in Bonis Przecisłowo per Judicium

Inter SS. Kazimierzowskie et Creditores Bonorum expediendi

et Conservatae Terminus Partibus ibidem praescriptum

Rochus Smarzewski Bc. Plocensis Actor cons. SS. Bietkowskie cit.

Partes Pstr. Cit. Satisfaciat Citta Dilationi Monimentorum

ad quam semante actis Judicis recepat idque in Instanti ad Affe-

ctationem Partium utrarumque Necessariae Condescensio-

nem Antonii Bagienski OO. ad Boria Smarzewo

Judicis Censet Qui Sanctae Capitulo Tempore mutuo

Partium sumpta Condescensurae de sorte dicta Dembsci

Qui inquiret Jura cognoscet Cognitisque Juribus Exem-

ptionem eorundem et subditi obligat SS. Dembskie

obligati Injungat Satisfactionem Cui a quo Pro-

standam Injungat Partes si nolitor Disjudicabit

Cujus Decisioni Partes acquiescere tenebuntur Sub

poenis ~~[illegible]~~ in Coram Camera in Causa Citata vento

~~[illegible]~~ Publicandae Lucta per Ufficium quae Parte

poenas MMDD Parti Conc. solutionem

per Partem Compensandam Judico vero in Instanti

Juxta praesentem solvenda

Ad Actt. G. Czarnecewski: cons. GG: Biethowskie Citt.

Partes quotuplex Reponant Partes Inquisitones

Ad Cras Judic. Edictt. Insequens H.

NN: Czachowscy Actt. cassand. cons. NN: Dzięgielewskie Citt. cassand.

Actorea per NN. Martinum et Antonium Czachowskie suis et aliorum, ac Cassande nominibus personaliter Citt. Cassande per G. Jacobum Kęsicki satisfaciat pars citt. ~~decreto~~ dilacioni in ante actis iudicijs ad producendum processum receptae idq. in instanti tandem ad repositionem G. Jacobi Kęsicki datur dilatio maioris in Judicijs Castrensi Zakroczimensi G. Joanni Dzięgelewski ex quo causa est maioris importantie, et tunc adtentat quam probabit autenticis documentis ad sequentes T. C. cum ceteris suspensa ad eosdem sequentes

G. Smardzewski B. C. Plocen. etal. etalij cont. [illegible]
Addit. Mtis ad Rothisand. super Cit. etalios
Incorruptionem Testam. G. Rocho Smardzewski [illegible] Edicit

G. Bietkowski Cit. etalij cont. G. Rochum Smar-
dzewski B. C. Plocen. etalios acti.
Addit. [illegible] mtis [illegible] Incorru

Ab arestis grossos 27
7 bla post mendie Tyn 4
Sabbatho de mane – Tyn 10
qtum post meridiem – Tyn 80 ~~[illegible]~~

Quesivi Durchau Bystrzycki ad [illegible] est
[illegible] 7bris 1803

Akt Do yszy.	yszy ... Gubernialnym	Dostanego rekursu	statecznej ... stancyi	gestru Deporatowego za ... zaperceptowane	... wyrażan
	13/24 Maia 1844 N 26756.				w Ostrobu... Lipnia v. ...

Delatora	Oskarżonego	Obiekt procesu	przedstawionych Akt do Decyzyi		cyzyi w Sądzie Gubernialny
...um Holeman ...zierzawca Konsumcyi	Targowski Kaczmarz i Piotr Stanczewski z Osowki	o Rzeź wieyską			
...dziatkowski ...arnią	Mortka Kraćewiecki z Żuromina	o 2 Łoty Tabaki Pruskiey	15/4 44 198		
dtto	Karol Walter z Żuromina	o 12. łot: Tabaki z wywiertkami	dtto		
dtto	Tomasz Mróz z Żuromina	o 1. łot Tabaki Pruskiey	dtto		
dtto	Kazimierz Kościński z Żuromina	o 5. łot Tabaki Pruskiey	dtto		
dtto	Woyciech Kobierzki z Żuromina Owczarek	o 8. łot Tabaki i Tytoniu pruskiey	dtto		

Odwiedziłem d. 31. Stycz. / 12. Lutego 1844 r. Dobyski

Rzą- ci- m	odesłanego rekursu	Wyroku ostatecznej instancyi	pod którym Numerem Regestru Depozytowego są zaperceptowane	extrakcie process ukończony jest wykazany	UWAGI

