PL_1_23-5 - 10

1. NR I NAZWA ARCHIWUM	2. NR ZESPOŁU	3. NR SERII
1 AGAD	23	5

4. Nazwa zespołu:

Płockie ziemskie decreta (II)

5. SYGNATURA:	6. LICZBA STRON:	7. LICZBA SKANÓW:
10	323 karty	677

8. DATA WYKONANIA:	9. NAZWA PRACOWNI:
27.02.17	PTIt

10. UWAGI:

20a, 110a karty dodatkowe

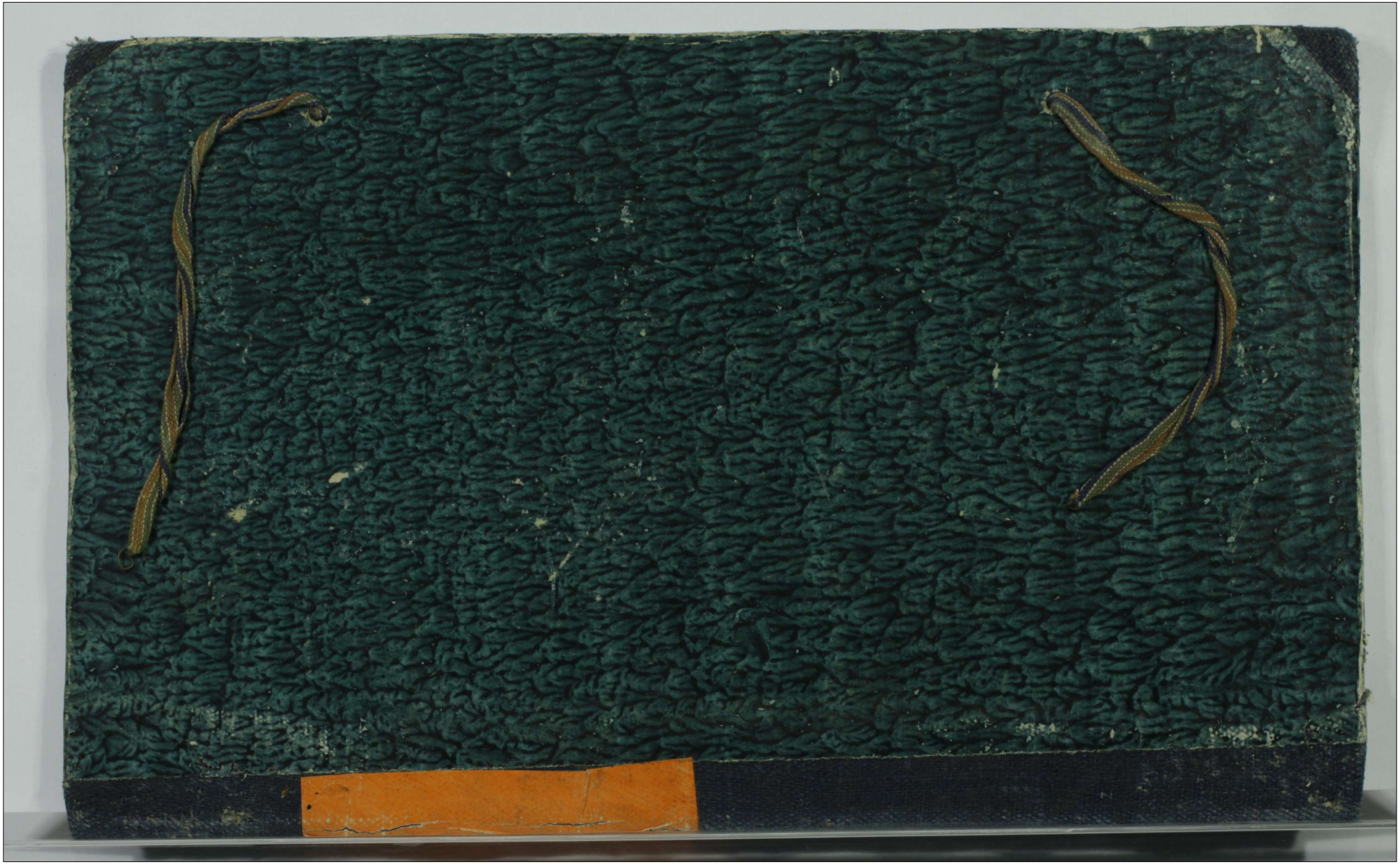

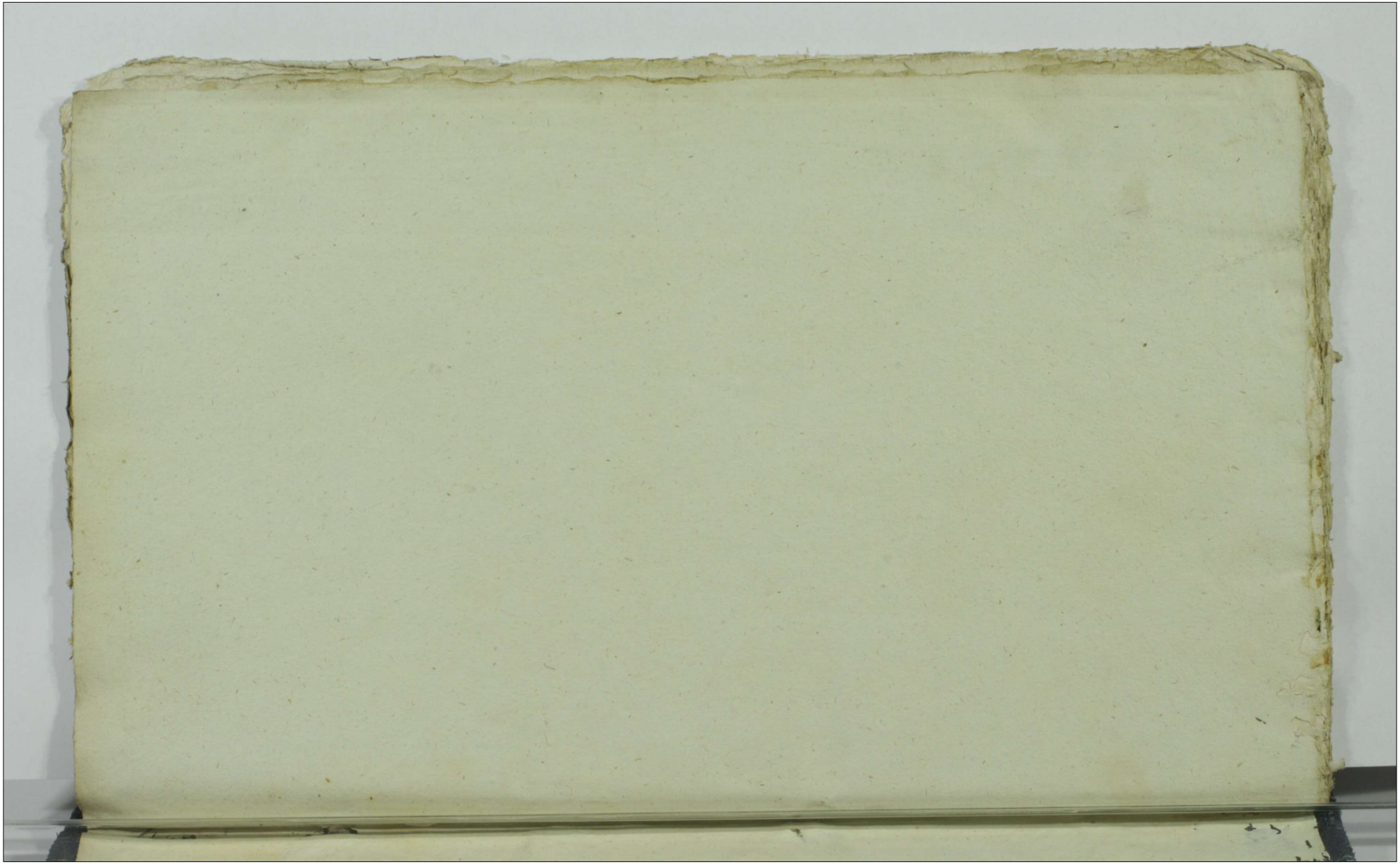

Inter nlem Simonem Chądzenski ac alios actores
per eundem Chądzenski pler et nles Charzenskie ci
tatos excepto nli Valentino Charzenski filio per
nlem Joannem Charzenski ad affectationem partis
actoreae datur dilatio Inquisitionis super contenta citationis
parti utriusque ad sequentem Tc. Super vero non compare
te nli Valentino Charzenski Lucerum poenarum legum
videlicet Infamiae et Colli ac Confiscationis bonorum
omnium quae decernit addit et Rtur quam delegatur
nobis Albertus Głowski Dapifer Florenus et Judex
Capturalis vel quivis alius offose conducendus
qui pagat Juxta processum
Inter Eminos Ludovicum Szczutkowski pler et nlem
Joannem Olszewski per eundem pler Judicium praesens
exauditis partium controversiis decernit quatenus citatus
actori summam Octuaginta florenorum polonicorum in argentea
moneta prout se iudex declaravit in instanti et hoc
bulita poenarum marcarum polonicarum parti et Judicio toti
dem solvenda persolvat sub poena bannitionis quae
decernit addit et Rtur
Inter nlem Joannem Olszewski per eundem pler et EE
Szczutkowskie per Eminosum Ludovicum Szczutkowski
suo et aliorum nomine ad affectationem partis actoreae da
tur dilatio Inquisitionis super contenta citationis ad
sequentem Tc.
Inter eundem Actorem pler et nn Smijewskie per
nlem Stanislaum Smijewski suo et aliorum nomine
Quadatt citatis contenta citationis in sequentem Tc.
Inter Eminos Milobedzkie ac alios actores per Emat
thiam Milobedzki suo et aliorum nomine et nn Martinum
Czachorowski et Matthiam Kolczynski pler suo pro
interesse tantum ad affectationem partis actoreae
datur dilatio Inquisitionis super contenta citationis
parti utriusque ad sequentem Tc. Super vero non compa
ren similis condemnatio prout in simplici re
gestro continet cum deputatione EE Nicolai Dam
ski et Adami Jezewski Judicum Capturalium unius absen
tia non obstante qui pagant Juxta processum

Inter nles Bronowskie coniuges ac alios actores
et consortem nlis Alberti Bronowski et Enosum Jo
annem Lasocki ac alios citos per Paulum Jarosze
wski ad affectationem partis ~~actoris~~ utriusque dat
dilatio Inquisitionis super contenta citationis ad se
quens parti utriusque etc.
Inter laboriosum Casimirum de Wienclawice Subditum
Actorem pler et nlem Simonem Brudzenski citum
pler Judicens nlis Thomas Kielbowski pler Judi
cium praetens ex auditis partium controversijs eoque consi
derato quoniam nlis Simon Brudzenski citus ~~nlem~~
apud nlem Thomam Kielbowski suum evictorem et
in causa praetens indicentem equum in Nundinis
~~Bielscen~~ Raciczyen emptum judicialiter de
duxit quem equum ~~idem~~ per eundem Brudzenski Actori
moderno in Nundinis Bielscen posteriori tem
pore ~~divenditum~~ pro summa quinquaginta trium
florenorum polon divenditum et suspectum et per nlem Simonem
Klobukowski Incolam Terrae Dobrinen ex vi ~~pro~~
deductae proprietatis receptum iudicio suo de
ductum est proinde Judicium decernit quatenus
idem nlis Thomas Kielbowski modernus indicens
et praefati nlis Brudzenski citati primitius evi
ctor ~~praefato~~ evincendo praefatum nlem Brudzenski in causam praeter
summam praefatam quinquaginta trium florenorum po
lon in argentea moneta pro precio equi condicta
tam Actori in sequentibus et soluita poenalium
marcarum polon parti et Judicio totidem Judicio quidem
in instanti sub poena bannionis inter Ternos ta
ctos publicanda parti vero cum summa principali
in sequentibus soluenda ~~[illegible]~~ mediante de summa
eadem sufficienti per dnum Actoris quietatione recogno
scenda persoluat et realiter enumeret facturus Prius
sa idem nlis Kielbowski indicens sub poena bannionis
quae decernit et publicandae Terminus in sequentibus par
tibus conservatur peremptorius quantum attinet

nlem Simonem Prudienski Citatum quoniam
tum nlem Kielbowski Evictorem suum in Causam
statuit proinde eundem a Termino et Causam eundem
liberum pronunciat Salvam Nihilominus eidem Kiel
bowskiemu Cum suo itidem Evictore in Judicio suo
ratione eiusdem Eqni actionem reservat

Inter Enosum Stephanum Kosienski Actorem ac alios
per eundem Kosienski suo et aliorum noe pter et
Ex Koziebrodzkie Makomaskie ac alios per Erla
dislaum Makomaski Judicium pretens quantum
attinet praetensam violentias ~~antaris~~ et con
vulnerationem ovillatoris ante interegnum illa
tas in praemissis punctis remittit Causa pretens
ad Forum Competens et Conservat Terminus post
Felicem Futuri deo dante Regnantis Coronatio
nem in primis Judicii Competentis Terminus pe
rematorius quantum attinet ~~alia~~ excisionem
borrarum ac damna illata macerationem bovum
ac invitam diffidationem in duellum pro
vocationis aliasque violentias stante moderno In
teregno illatas quo ad Interesse eorundem Con
tentorum Citationis foro adinvento procedere
mandat tandem ad affectationem partium
utrarumque dat dilatio Inquisitionis super Conten
ta eadem praefata parti utriusque ad sequentem T.
non subesse easdem praetensiones foro Judicii sui
adinvenit et

Inter Enosos Podoskie Coniuges et alios actores per Enosum
Andream Podoski suo et aliorum actorum noe et Enosum
Torawski Tribunum et Judicem Capturalem pter Judicium
pretens exauditis partium Controversiis eoque Considerato quoni
am Causa pretens ad manifestationem Coram Actis Cas
trensis Czechanoviensis novissime sub tempus moderni In
teregni factam suo pro interesse noe Successorum ob Enosi Stephani Sig
dlowski in minorennitate existentium instituta

Vertitur proinde Judicium providendo rei pupillari
ac praescindendo viam litigijs ex occasione certi
fundi in bonis Wrynowka seu Podkroiewo Koscielne
iacentis per ad Enosum Casimirum Narzymski ad Enoso
Alberto Zorawski in summa trecentorum florenorum
polonorum moderno citato actu posteriori praecommissa
obligati intervenientibus foro in casu praesenti
adinvento procedere mandat tandem Judicium
praesens suspensa cognitione competentiae actionis
propiorem Enosum Zorawski tribunum Florenorum
circa authenticum documentum obligationis certae
per ad Enosum Casimirum Narzymski in personam origi
naliter ad Enosi Alberti Zorawski super summam
trecentorum florenorum polonorum coram Actis Castrensibus
Czechanoviensibus feria secunda post festum Nativi
tatis Sancti Joannis Baptistae Anno Domini 1672
fundi certi in bonis Wrynowka seu Podkroie
wo Koscielne sitis factae et inscriptae et per
eundem olim Enosum Albertum Zorawski in personam
suprascripti Enosi tribuni Florenorum iure cessionario
demissae ad comprobationem iuratoriam meam iu
ramenti rotam provenit nec is idem olim Enosus Albertus
Zorawski frater suus nec ipsemet ab eodem olim
Enoso Casimiro Narzymski iurisdatore suo
summam praefatam trecentorum florenorum polonorum
modo obligatorio inscriptam recepit aut quovis
modo satisfactus est in sequentibus adinvenit
Inter consortem nobilis Christophori Piotrkowski per
eundem maritum nomine consortis et haeredes ac possessores
bonorum Kozenino Zgagowo Grzegorzewo Pniewia Mlod
kowa ac alios per Paulum Jaroszewski quoniam
Judicium praesens exauditis partium controversijs pronuntiat
causa praesens ex vi suae naturae cognitionis iurium
Judicio suo non competit proinde libera cita pars
a foro pronunciat

Inter Enosum Stephanum Makomaski ac alios actores pe
cunde pler Stephanum Makomaski pler et Enosum
Stephanum Kosienski ac alios pdunde Stephanum
Kosienski suo et aliorum noe Judicium pretens quantum
attinet pretensas inveteratas violentias ante in
teregnum illatas in premissis punctis non subesse
easdem pretensiones foro iudicij sui censuit et pro
disiudicatione premissorum contentorum remittit
causa pretens ad Judicium competens proprij Terra
ritorij et conservat ibidem Terrae in competenti
Judicio post Felicem futuri deo dante Regnantis Coro
nationem partibus peremptorie quantum atti
net alia contenta citationis nunc stante in
teregno illata utpote pretensa damna et invi
tam diffidationem in duellum provocationem foro
adinveato procedere mandat tandem ad affe
ctationem partium utrarumque dat dilatio Inquisitionis
super eadem specificata contenta ad sequentem
Inter nles Mosakowskie Actores pro n Balthazarum
Mosakowski suo et consortis suae noe et nn Goryse
wskie citos pro Vladislaum Makomaski comprobent
actores vulnera in sequentibus cum uno teste in se
quentibus
Inter Enosum Stanislaum Bogurski Actorem pler et
Enosos Bankowskie citos ac alios pro Valentinum
Bankowski suo et aliorum noe combinatis actoratibus
et reatibus partium utrarumque dat dilatio Inquisitionis
super contenta citationis partis utriusque ad sequentem
Inter nles Nadratowskie Actores pro n Matthaeum
Nadratowski suo et consortis suae noe et nn Na
dratowskie citos pro n Matthiam Nadratowski suo
et aliorum noe combinatis actoratibus et reatibus partium
utrarumque dat dilatio Inquisitionis super contenta
citationum partis utriusque ad sequentem
Inter Enosum Casimirum Gaiewski Actorem pler et
Haeredes ac possessores bonorum Lukoszyno Borki
Biki ac aliorum pro n Bartholomaeum Lukoski

ad affectationem partis actoreae dat dilatio Inquisi
tionis sup contenta citationis parti utriusque ad sequentes H
Inter nobiles Dzieglewskie Actores per Jacobum Dzie
glewski et n Albertum Bialoskorski citatum per
nobilem Albertum Bialoskorski pler ad affectationem
partium utrarumque dat dilatio Inquisitionis sup
contenta citationis ad sequentes H
Inter n Michaelem Trzcielski Actorem pler et n Ale
xandrum Suwinski ac alios per n Alexandrum Suwin
ski suo et aliorum citatorum noe foro adinvento
procedere mandat tandem ad affectationem par
tis citae dat dilatio ad producendam quietationem
ex summa pro qua res est ad sequentes H
N Casimirus Kozmie Ulli Corp N Calendli
Iterum post arestum similis condemnatio put in
simili Regestro continet et pro executione de
putat Joannes Zaborowski Judex Capturalis
vel quivis alius offose conducendus quam pagat
Juxta processum
Inter Enosum Peplowski Camerarium Terre Zawskrzes
pler suo et famuli sui noe et EE Erabowskie ac ali
os citos per n Valentinum Kraiewski ad repositionem
eiusdem dat dilatio Infirmitatis nti Alberto Komoro
wski cum caeteris suspensa ad sequentes H
Inter nobilem Gabrielem Niedroski ac alios actores per
eundem Niedroski pler et EE Makomaskie per Vla
dislaum Makomaski Combinatis actoratibus et re
atibus partium utrarumque ad affectationem partium
utrarumque dat dilatio Inquisitionis sup contenta
citationis partis utriusque ad sequentes H
Inter nobilem Agnetem Dlubnowska per eandem pler
et Enosum Joannem Oyrzewski citatum per Adamum
Sekowski scribunt ad sequentes H
Inter EE Dembowskie Actores per Albertum Dem
bowski suo et aliorum Actorum noe et EE Chamskie ci
tatos per Paulum Jaroszewski teneri docere de Ter
mino

et contentis docuit prosequant In prosecutione quan
tum attinet ademptionem pretensam fundorum eo
in passu quoniam cognitio haereditatis Judicio suo
eorundem non competit proinde remittit causa praesens
ad Judicium terrae proprij districtus et conservat terrae
partibus in primis post felicem futuri deodan
te Regnantis coronationem terrae partibus peren
ptorij quantum attinet alia contenta citationis
et alias violentias stante interregno collatas ad
affectationem partis actoreae dat dilatio Inquisi
tionis super contenta eadem citationis ad sequentem
Tl
Inter Enosos Trzcienskie coniuges ac alios actores
pro Hilario Trzcienski suo et aliorum nomine et nti
Milobedzkie coniuges ac alios pro Matthiam Milo
bedzki suo et aliorum nomine ad affectationem partis
actoreae dat dilatio Inquisitionis super contenta citatio
nis partibus utriusque ad sequentem Tl Et quoniam se in in
stanti actor trahit proinde addit Mialis Enosus
Hylario Trzcienski actori praestitit suo et aliorum
nomine educat addit quoque et Matthiae Milobedzki citato
Inter Enosum Franciscum Lysakowski Actorem
pro Thomam Duplicki plenipotentem Actis praesentibus
Inscriptum et Enosum Albertum Pączkowski citatum pro
propiorem partem actoream ad comprobationem
realitatis mutuatae summae et realitatis scripti
in eam iuramenti rotam prout actor citato summam
centum quinquaginta duorum florenorum polonicorum ad
mutuavit et scriptum in titulo eiusdem summae mu
tuatae est reale cum protestatione adinvenit in se
quentem Tl et non in vim alicuius gratitudinis con
donavit
Inter Nles Zgliczenskie Actores pro Paulum Zgliczen
ski suo et aliorum actorum nomine et Enosum Joannem Sa
borowski Judicem Capturalem citatum pro Paulum
Jarosiewski quoniam causam ad protestationem sub tem
pus interregni factam agit proinde foro adinvento
quo ad interesse violentiarum sub tempus interregni fa
ctarum

in instanti se trahent pro Stilo suo et aliorum nomine

Excepto Conuulneratione Laborum Prohibitiante Interregnum factum

procedere mandat tandem ad affectationem par-
tis actoris dat. dilat. Inquisitionis suę contenta
in prorogationis suę tempus interegni
facta partibus ad legnicę
Inter nlem Casimirum Pinski et Stanislaum plebanum
Kiselewskie cito per Leonardum Kiselewski suo et ali-
orum nomine ad affectationem partis actoris dat. dilat.
Inquisitionis suę contenta citationis ad legnicę
Inter nlem Paulum Zebrowski ac alios actores et eund.
nlem Zebrowski suo et aliorum nomine et subditos de
Villa Lekayno et Mathiam ac alios et Thomam
Duplicki ad affectationem partis actoris dat. dilat.
Inquisitionis suę contenta citationis partibus adve
rsantes
Inter Gregorium Sokolowski ac alios actores et Stan-
laum Jarochowski alios reos et plenipotentem Andrę
et Andream Slowacki pler et peremptorie quod
Inscriptionem in gradus subsignationis et assignatio
Judicii donec ad solvendo Inscriptionem certo per nlem
Andream Slowacki actorem citatum in postras
actorum minerarium coram nobis castrensibus lo
cum feria secunda ante festum sancti Matthię
Apostoli Anno dom 1695 super summam duo
rum millium scentum polon facte et obligatam
per Procuratorem Slowacki et nlem Ni
colaum Sokolowski parentem minerarium ejus
dem decernit quatenus citatus summam ejus
dem duorum millium scentum polon debitam
et assignatam per eosdem reos teneatur Judicio
eius et per sequentes indies vna cum dampno
rum dat. Judicii et obligationem Procuratoris Slo
wacki pleni et peremptorie ad [illegible]
[illegible] eiusdem Slowacki
[illegible] Slowacki
[illegible] Slowacki
[illegible]

Exclusa summa Trecentorum florenorum polonicorum per
eundem N. Nicolaum Folsienski Parentem minorem
nium Actorum in Personam eiusdem Eniosi Andreae Flo
wodski Citati Coram Actis Castrensibus florenorum Feria
quarta ante festum S. Mariae Magdalenae Anno dni
1695 Inscripta et ad solvendum realiter ~~debita~~ ad
Complementum totius summae duorum millium centum
florenorum polonicorum ipsi debita restantem summam
Mille octingentorum florenorum polonicorum cum provisi
one ad summam centum quadraginta ~~octo~~ quatuor florenorum
polonicorum per Judicium suum reducta tam summam ori
ginalem quam et provisionalem ~~in alba~~ in moneta
~~tea moneta~~ juxta tenorem Inscriptionis origi
nalis pro sequentibus Judiis Judicii sine qui
busvis iuris diffugiis et manifestationibus Medi
ante Pereundem N. Nicolaum Folsienski Parentem
et tutorem naturalem eiusdem summae totius duo
rum millium centum florenorum polonicorum in rem pupil
lorum suorum scilicet modernorum Actorum locatione
et omnimoda securitate tum quoque in Personam
Citati recognoscenda quieta per eundem N. Nico
laum Folsienski Parentem sufficienti qui
etatione et hoc luita ad praetens poena 14 mar
carum polonicarum parti et Judicio totidem Judicio in in
stanti sub poenabandonis inter ternos tactos
publicanda parti vero cum summa primo sol
venda persolvat et realiter enumeret factu
rus praemissa citatus sub poenabandonis quae de
cernitur et Ternus in casu contraventionis hic
in sequentibus partibus conservat partibus pe
remptorius

& Simonem Korarski [illegible] Decern[illegible]
tho Jnedlpatorow [illegible] reflect[illegible] in instantia
dem ad [illegible] eius[illegible] [illegible]
laborioso Laurentho Caspari filio [illegible]
versus ad Legnez [illegible]

Jnter Consortem Rosi Vladislai Matkowskij [illegible]
acticem & eand Vladislaw matkowski [illegible]
maritum ster et Jnoſam Joannem Kosienskie
Cives ster Scribunt partes sum [illegible]
binatim [illegible]
[illegible]
[illegible]
[illegible]
[illegible]

Inter Jnoſam Matthiam Mlokiedzki [illegible]
& eand Matthiam mlokiedzki [illegible]
et [illegible] Jnoſem [illegible]
[illegible]
[illegible]
[illegible]
[

et pratis illata propiorem eundem Milobędzki acto
rem ad comprobationem iuratoriam taxae eorundem
salvo moderamine Judicis suo reservato adinvenit
cum uno teste
in sequentibus Tc quantum attinet ~~de solutionem~~
~~et [illegible] borrum~~ quensam eiusdem Karwowskiego
~~per~~ Enosum Trzcienski in vitam Enosi Milobędzki
Informacionem et instructionem et ad portandam
bombardam Conventiam et permissionem propiorem
eundem Enosum Trzcienski ad evasionem iuratoriam in ea
Juramenti rotam prout eundem Karwowski famulum
suum in vitam actoris Enosi Milobędzki non instru
xit nec ullo modo ipsi conivebat tum super
eo prout idem Enosus Trzcienski ad proportionem
suae sortis in bonis Milobędzino sitae ligna inci
dere mandavit nec borrum Enoso Actori desola
vit ~~tum~~ Insuper tam idem Trzcienski dominus
quam et ipsi subditi in processu causae specifi
cati alia contenta citonis partis actoreae eva
dant in sequentibus Tc quantum attinet ~~ab~~ Enosum
Trzcienski eandem uti obiectorum immunem acto
rem quoque uti non temere agentem a poenis quibus
~~[illegible]~~ [illegible] pronunciat
Inter nles Janiszewskie et alios actores pro Victori
num Janiszewski suo et aliorum noe et Ee Myslkowski
ac alios citos pro Egidium Myslkowski suo et a
liorum noe Decernitur repositio Inquisitionum per
partes utrasque eductarum idque idque in instanti et quo
niam reposuerunt proinde ad lectionem earundem
Condescendit quibus lectis et pro omnes circumstanci
as maturo Judicio examinatis et ponderatis
~~quantum attinet Convalescentionem [illegible] Victori~~
~~[illegible] primo in via publica ad [illegible]~~
~~[illegible] tendente et [illegible] versus [illegible]~~
~~[illegible] Enosum Myslkowski [illegible]~~
~~[illegible] ad [illegible] [illegible]~~
~~[illegible] partes contentione sunt illata proinde~~
~~comprobet [illegible]~~

Inter Eniosum Simonem Kotarski Citi Plocen et alios actores per eundem Simonem Kotarski suo et aliorum actorum nomine et Eniosum Casimirum Kaiewski ac alios per eundem Casimirum Kaiewski suo et aliorum nomine teneri docere de Termino et Contentis docuit pro sequanti Tandem ad affectationem partis actoreae dat dilatio Inquisitionis super Contenta Citationis parti utrique ad sequentem Tl

Inter Eniosum Casimirum Kaiewski Actorem plenum et Eniosum Kotarskie Coniuges per Simonem Kotarski maritum suo ac Consortis nomine Judicium petens quantum attinet inveteratas pretensiones ex occasione Feni in Anno proxime preterito et ~~Ave~~ florenorum Triginta polonicorum ex occasione Commodatae avenae debitorum non subesse easdem pretensiones foro Judicii censuit et easdem in premissis punctis ad Judicium Terrestre proprius districtus iudicandas remittit et Conservatis Terminis partibus in primis peremptorius quantum vero attinet alia Contenta Citationis stante moderno interregno illata foro adinvento procedere mandat tandem ad affectationem partis actoreae dat dilatio Inquisitionis super eadem Contenta eadem Citationis ad sequentem Tl

Inter Eniosum Bilewski Actorem per Simonem Kotarski plenipotentem Inscriptum et Eniosum Raphaelem Kolankowski per Vladislaum Makomaski scribunt ad primos post Trium Regum Tl

Inter Eniosum Thomam Fdriarski actorem plenum et nn Fdriarskie ac alios per Joannem Fdriarski Reicitz Cau ad primos post Trium Regum Judicanda Tl

Inter nlem Bartholomaeum Bogdanski Actorem plenum et nn Jaborowskie Coniuges per Vladislaum Makomaski Quadratt Citi Contenta Citationis cum uno teste in sequentem Tl

Inter nlem Valentinum Kraiewski Actorem plenum et nn Kruszewskie Citos per Paulum Jaroszewski ad repositionem eiusdem dat dilatio Infirmitatis n Joanni Kruszewski ad sequentem Tl

Inter nn Chorzewskie p Consortem nlis Alberti Chorze
wski pler suo et aliorum noe et nn Leszczynskie citos
pler p E Adamum Sekowski comprobat vulnera
cum uno teste in sequentem TC Veliqua contenta citatio
nis Evadant citi in sequentem TC

Inter EE Jacobum Elinski ac alios Actores p eundem E Jaco
bum Elinski suo et aliorum noe et EE Koziebrodzkie ac alios
citos p E Vladislaum Makomaski ad affectationem par
tis actorum dat dilatio Inquisitionis sup contenta citationis
ad sequentem TC

Inter E Joannem Foltowski ac alios Actores p E Thomam
duplicki et EE Trzcienskie citos p E Hilarium Trzcien
ski suo et aliorum noe reicitur de consensu partium ad
sequentes TC

Inter nles Czachorowskie Actores p n Martinum Cza
chorowski pler suo et aliorum noe et nn Rycharskie
p E Adamum Sekowski similis Reiectio ut sup TC

Paulus in Mostowo Mostowski
Succamerarius [illegible] Lucen
Vice Marsalcus Judicium ad praesens [illegible]

Judicium Decidendo Actatozen Partis Actoreæ. Ad
cant Actæ Competentes Decreto Exspinus Juramento
anno 1730. Prolato. de impetrant Additur. Productum. Non
dejuramento Actæ Contestatæ Exceptio Nili Jacobi Cujuslibet
Juramento per Autorizo Mediatore Actio in Decreto cod. Actoris
n'expressa qua Attenta Judicium esse ad Terminos Causa
et quatus impetratore Liberos fant de pronuncian.

P. Josephus Zottowski. Judicialiter Objecta cont. N. Adamum
Zoleryński. Citt.

Actoreæ per Procuratorem Zottowski Actum nomine Ad
rentis pr. Citata per Klein Andream Kolczynski pr. Ze
rem. Docet de Termino et Contestato. Pars ad affectandæ
Partis Actoreæ. Dat. ex Decreto ad Munimenta ad Causam
præsens Necessaria ad Legem post Depositate Mul. Ll.

P. Stephanus Krzemotarski et Cons. cont. N. Albertum Lenowicz
et alios Citt.

Actoreæ per Procuratorem Krzemotarski pr. Citata per Jacob
cobum Kesicki plm. ad Judicium Contradictoriæ Partis Exami
dicti Ad. affectationem Partis Citatæ. Dat. Decreto Impetri Sta
nis vel in emendationem objectionem Actis Actoreæ ad Re
quentes post Dominicam Cantate Anni Quam Impetrans
pere Partem ad Citata in Loco Legem Ducere Teneatur
de Sub Sucumbitane in Causa Adversa Actoreæ Si
tate in casu Legem Ll.

P. Matthias Chudzynski Actor cont. N. Chudzynski et alios
Actoreæ per Jacobum Kesicki pro Citata per Franciscum
sensis de Loco Satisfaciat Citationi Relationi munimento
rum Ipsi in Antecactis Judicijs Concessi impetranti Pars ad
Deportandum Comparentis Partes Actoreæ Dat. Decreto
sionis Nili Joanni Chudzynski una ex Actatis ex quo Pau
Las magnis importantibus in Judicijs Partis Pertractan
ensibus protunc attentat quam probatis Literalibus
Documentis prata Legem cum Actoris Suspensa Dat.
post Cantate Intuendum Ll.

P. Matthias Cyminski Actor cont. N. N.
Pluckie Cedas.

Actor plm. Citata pro Intimatione Mihi Sattlerski pro Ad
rem Bartholomæum Jarockiego Dominum

Consors S. Pauli Tukowski Acto et alij Cor. SS. Lisowskie ac Imp. B. Lisowo major. Cito.

In Ca Rx Lucrum Ulterius Tertis Faciendi Executionis ad quam addit S. B. Castr. Ptorez quinis quam peragat prata processum. Super Propr. S. B. ptua D. A. Rmitt

Arestat S. Jacobus Kęsicki

Cb.
S. Adamus Tukowski Acto Cor. SS. Uminskie Con juges Cito.

In C. B. ptua D. A. Rmitt

Arestat Ig. S. Kęsicki

Cb.
Ia Acto Cor. Relicto od. N. Josephi Sęckocki Cito et alios.

In C. B. D. A. Rmitt

Arestat S. ~~Prat~~ Antonius Malewski

[illegible] mlis. ad pub.
N. N. [illegible] Acto Cor. nn. Stawiskie Cito.

mlis ad publicand. et Rmitt

Felicianus Kisielewski

Jm Ja

16.
N. Stawiski Acta Cor. n. Swięcicki Cla.
In Zf. B. ptua D. a Rnutt
Arestat P. Jacobus Kęsicki

16.
N. Stanislaus Białłoskorski Acta et alij Cor. n. Białłoskorski et alios Cla.
In Zf. Linuks
Arestat Mbs Laurentius Białłoskorski

16.
S. S. Suminscy Acta Cor. S. Michaele Kowalewskie
In Zf. B. D. a Rnutt
Arestat Mbs Kotwecki

1 ad. m. ad pub.
N. Adamus Stawiski Acta et alij Cor. nn. Myslinskie Cla.
In Zf. additur Mbs ad publicand. et Rnutt
Arestat P. Joannes Chm

C. b.
S. Sebastianus Mulaczewski Actor et alii Cons.
S. Paulus Kadłubowski Actor. et alios

In C. B. D. a Rzmitt
Arestat S. Felicianus Kisielewski

C. b.
N. Stanislaus Białłoskorski Actor Cons. N. Nicolaum Lisicki Actor.

In C. Similis Condemnatio.
Arestat S. Bartholomaeus Poszycki

N. Josephus Lisowski Actor Cons. N. Josephus Lisowski et Imp. B. Trzcionka Actor.

In Z. et R. Lucrum Ulterioris Fortis Faciendi Executionis et Smutt. ad Officium Loci Capitaneum Relique in producto Publicatum

N. Valentinus Sutowski Actor Cons. NN. Albertum Lisowski et Zalewski ac alios Actor. ac Imp. B. Lisowo major.

In Z. et R. Lucrum Ulterioris Fortis Faciendi Executionis ad quam addit S. B. C. Plocz quinis quam peragat Juxta processum.
Arestat S. Franciscus Sutenski

15

Partes per se [illegible] Judicium [illegible] exauditis pertium
[illegible] propriorum dicti Matthiam Mudrowski Actorem ad [illegible]
rem ad [illegible] probationem [illegible] in eam juramenti
[illegible] [illegible] cum citato in causa [illegible]
[illegible] subditi seu [illegible] pro summa Duodecem flo
[illegible] concludendo Actorato [illegible] rathione dm
[illegible] [illegible] Conto moderno [illegible] cum ipso sub au
[illegible] [illegible] et [illegible] judiciorum [illegible] antecessorum
[illegible] compositionis id
[illegible] [illegible] [illegible] [illegible] summam octo
[illegible] [illegible] [illegible] [illegible] [illegible]
[illegible] [illegible] [illegible] [illegible] [illegible]
[illegible] [illegible] [illegible] [illegible] [illegible]

16

Consors D. Gosciński Acta etc.
Zdowski et alios Acta

In C. B. D. admitt.
Arestat D. Joannes Chmielewski.

D. Albertus Bloch cons. Relictam et Successores
ot. D. Pauli Ostaszewski Citt.

In Tr. Lucrum Solutionis Summae cum Processu
ne pro qua res est impetranti sub hoc B. Dnae
D. admitt. Arestat D. Antonius Malewski.

Per Illustris Adm. Rendus Bagienski Praepositus
in Lipowiec Actt. cons. MM. Oborskie Vexilliferae
Zawskrzen. et alios Citt. Super 2
Super ~~[illegible]~~ utrumq. In C. B. D. admitt.
Arestat D. Joannes Chmielewski.

Idem Actor cons. DD. Olszewskie Conjuges et
alios Citt.
In C. Similis Condemnatio.
Arestat Idem D. Chmielewski.

C. [illegible] cons. GG Sławogurskie Citt
In Z. B. D. admitt.
Arestat G. Joannes Chmielewski

Consors N. Rocki Trzebieński cons. N. Myszkowski Citt
In Z. Lucrum Solutionis Summae Dotalis pro qua res est impetranti sub Poena B. Duae D. admitt.
Arestat G. Bernardus Bogdanski

G. Simon Mostowski et alij Actt cons. G. Bromierski Pincernae Sanocens. Citt
In C. B. D. admitt.
Arestat G. Felicianus Kisielewski

G. Antonius Milewski Actt cons. G. Michaelem Bromierski Citt
In Z. Addit. mtis ad Publicanda et admitt.
Arestat G. Antonius Mulewski

18

[illegible]

In Tl Lucrum Extraditionis [illegible]
pro quibus res est injustanti sub Poena [illegible]

G Bartholomaeus Tlubicki actt conq M Zoltowski Judicem Castrenq
Plocenq citatt

In Tl Lucrum Solutionis Lumine una cum Provisionibus
pro quibus res est injustanti sub Poena [illegible]
Arestat G Josephus Krupczyński

G Paulus Dobrski actt et alij conq M Strzeszewski Subjudicis Terre
Item Plocenq et alios

In Tl Ratione invitatae [illegible] officium [illegible]
Arestat G Bartholomaeus Goszczycki

Tq actt conq M Thomam Kwasiborski ac alios citatt
et Imputt Curiae in B. Witkowo sitt

In Tl et Ipsa adcitatione Lucrum Ostoninis Tertiae Ta-
uendae Executionis ad quam Addit G Bugrzynski [illegible]
Plocenq quibus quam peragat juxta processum [illegible]
Impugnat antenino Executionis et ipsa [illegible]
Impugnat [illegible]
Arestat Id G Goszczycki

Actum in Racigę in Judicijs Ordinarijs Generalibus Capturalibus Pallatinatus Plocensis Lege et Laudo Publico Ordinatis in diem Hodiernam incidentibus Feria Secunda ante Festum Sancti Bartholomaei Apostoli proxima Anno Domini Millesimo Sexcentesimo Nonagesimo Sexto

Coram Illustribus Magnificis ac Generosis Nicolao in Sieprc Kempski Raciezensi et Mareschalco Judiciorum Capturalis Pall. Plocen. Andrea Kowalewski Sieprcensi Castellanis Paulo in Mostowo Mostowski Succamerario Paulo in Niszczyce Niszczycki Vexilliferо Adamo in Radzanowo Kempski Plocensi Joanne Szydłowski Zawsluzensi et Capneo Piasecensi Judicibus Alberto in Starogaby Płoski Dapifero Andrea Młocki Pocillatore Joanne Mieczmikowski Plocensi Alberto Zołtowski Zawskrzensi et Notario Castren. Plocen. Subiudicibus Stanislao a Gosciska Zielienski Subdapifero Matthia in Szydłowo Szydłowski Pincerna Vladislao Zorawski Tribuno Adamo Jaroszewski Notario Terri et Castren. Gostinensi Nicolao Glinoiecki Zawsluzensi Sub Notario Stanislao in Zakrzewo Zakrzewski Ensifero # Stephano Janowski Vicepraef. # Officialibus Pall. Plocen. Adamo in Karnkow Karnkowski Raciezien. Francisco a Gosciska Zielienski Sieprcen. Adamo Narzymski Varsaviensi Castellanidis # Theodoro Mostowski Succam. # Paulo Szydłowski Ensifero Terrae Ciechanoviensis Garida

rarij Plocen. Alberto Bogusławski Adamo in Jeren
Jeremski Joanne Zaborowski Judicij Stanislao Mosto
Thesaurarij Plocen. Adriano Miecznikowski Paulo
cki Stephano Strzeszewski Ludovico Kosinski Nicola
Chamski Simone Miączynski Camino Graniciali e
Vnotario Terri Zawskizensi Pall. Plocen. Stanislao
danski # Joanne Rozdzinski Joanne Kangowski Jo
ne Draminski Paulo Jeremski Jacobo Osiecki Mi
ele Rosciszewski Joanne Strzeszewski Thoma Koziebrod
Judicibus Capturalibus Palatinatus Plocen. Laudo
blico Radzieciensi in Comiciolis ante convocatialibus
Praeteritis electis # Joanne Kosinski.
Praesentibus M.M. G.G. ac N.N. Alberto Oborski Vexil
fero Liuensi Jacobo Krasinski Castellanij Siechan
Simone Kotarski Camino Terri Plocen. Paulo Zaroszewski
Camino Terri Zawskizensi et Vnotario Terri Plocensi Casimiro
Kargoski Camino ibidem Terri Thoma Duplicki Vnotario
Castr. Adamo Sekorski Vladislao Malcomaski Burg.
C. Plocen. ac aliorum Plurimorum Nobilium non pauco numero cong
gato. Necnon Mnlis R.G.H. Stanislao Kosiorek De Drobinn
Judi
Qui Illustres M.M. ac G.G. Judices Capturales electi
Juramentum Corporale ad Imaginem Crucifixi Dni observata Ju
ramentorum solemnitate iuxta rotham in Statuto Rni deseram
Coram Magnificis Judicibus Terrenis Plocen. et Zawskizens. tum qu
que et ipsimet Mfici Judices tam Plocenses quam et Zawskizens.
quilibet seorsive flexis genibus fecerunt et praestiterunt
Deo et S. JESV Christi Passione ita ipsis adiuvante

Quillator de oppido Drobnin ac alij cum M. Gaie[illegible]
[illegible] Landecq ac alijs [illegible]

In Cratione Contemptuationis officij et non satisfactionis decreto officij [illegible] Bonitio [illegible]
cum satisfactione [illegible] decreto eidem
decernit [illegible] et [illegible] pro Executione ad
quam adduntur EE Joannes Strzeszewski et Joannes
Rozoriensti Judices Capturales Paltz [illegible] quam
pagant Juxta processum

~~[illegible]~~

GG. Mysłkowscy ac alij Actores Cum EE. Gumo[illegible]
alios

In Cluerum reinductionis in bona ex pulsu rati
nequeunt res est ad quam reinductionem adduxit
Mfici Judices Capturales a gremio deputandi
quam [illegible] Juxta processum Arestat [illegible] Michael [illegible]

Inger et EE. Zawadzcy Conjuges ac alij Actores Cum Relicta [illegible]
Pauli Podolszynski ac alios Cultos
non sunt

Andreas [illegible] Cor. G. G. Meiery Conjugis
[illegible] Bamko [illegible] petitus decernit [illegible]
[illegible]

Arestat G. Laurentius Barulicki

Id. Cor. Ex. Barulicki
Similis condemnatio [illegible]

Id. Arestat

G. G. Glinowiecy ac Aly Actores Cor. Ex. Glinski ac [illegible]
Bamko [illegible] petitus decernit addit et [illegible]

Id. Arestat

Inger er Mr Albertus er Joannes Rycharsky Cor. Mr Czachowski
Bamko decernit addit et [illegible]

Arestat N. Martinus Czachowski

Id. contra N. Joannem Strusinski Cit.
Cuius restitutionis [illegible] in citatione [illegible]
[illegible] resest in instanti [illegible]
[illegible] decernit addit et [illegible]

Arestat Mulis Judlis

Inger er G. Matthias Trzcinski Burgrabius Castrensis Plocensis Cons.
G. Andream Pszczołkowski

Arestat Cittus G. Pszczołkowski

Inger er G. Zeranski Tribunus et Iudex Capturalis Palat. Plocensis
ac alij Actores Contra GG. Podoskie ac eorum famulos ac alios
Arestat G. Andreas Podoski utrasque

Id. Contra G. Sempławski Venatorem Terrae Dominicae ac alios Cittus
Arestat G. Gabriel Sempławski Cittus

Inger er N. Andreas Pszczołkowski Actor Cons. G. Trzcinski Pos.
Licitum Solutionis summae pro quarese
Arestat Petrus Zeplicz

Ingrer er G. Andreas Dzięgielewski ac alij Actores Coram G. Matthia Mikołajski

~~[illegible]~~

Panitio pro petua decernit addit et remittit

Arestat Mtis Judlis H. Kosierski

Ingrer er

N. Martinus Niedzyski Coram Ex. Kosinski Konradski et Makomaski ac alios fellis erstatuendos

Lucrum Statuitionis inculpatorum Subditorum pro quibus res est in instanti sub pœna banicionis sup vero statuendis Lucrum pœnarum Legum videlicet Infamiæ et Colliquæ decernunt addit et remittit

Arestat Idem Mtis

G. Stanislaus Miszewski Coram G. Paulum Vidowski

Panitio pro petua decernit addit et remittit

Arestat G. Albertus Barcikowski

Ingrer er G. Joannes Rosciszewski Dapifer Bracławiensis Coram NN. Nicolaus Dzięgielewski Strusinski Kowalewski etc.

~~[illegible]~~

Panitio pro petua decernit addit et remittit

Arestat Mtis H. Kosierski

Idem Conc. G. Bartholomaeum Kotiemaski
~~non fuit~~
Bannio decernit addit et remittit
Idem arestat

Idem et alij et Cleres Conc. G. Thomam Rosciszewski ac alios Collo
~~non fuit~~
In C. Lucrum poenarum Legum Videlicet Infamiae quae
decernit addit et remittit ratione vero pro
uentuum interceptionis et damnorum causatio
nis Lucrum refusionis eorundem in instanti
sub poena bannionis quae in defectu de
cernit addit et remittit Idem arestat

Inger et NN Paulus Lepkowski et Franciscus Beprocki Conc. NN.
Kolakowskie Bannio perpetua decernit addit et re
mittit Arestat N. Franciscus Kolakowski

Inger et N. Gaspar ~~[illegible]~~ Sokolnicki Conc. NN Rykaczewskie
Similis Condemnatio ut sup
Arestat N. Casimirus Rykaczewski

Ingor et Relicta olim N. Białoszewski Cor. Mn. Zołtowskie ac alios
Bannito pro pena decernitur addit et remittitur
Arestat Mnchs H. Kosiorek

G. Paulus Vedowski Cor. G. Stanislaus Miszewski
In C. Lucrum Solutionis summae pro quare est in instanti sub poena bannonis quae in defectu decernitur addit et remittitur Arestat G. Stanislaus Miszewski

Ingor et N. Sebastianus Kolczynski Cor. G. Zołtowski Iudicem Castr. Gostinen. et Notarium Bobrownicen.
Bannito pro pena decernitur addit et remittitur
Arestat N. Martinus Czachorowski

Ingor et E. E. Podoski Cingens ac alii Actores Cor. G. G. Zoranskie Tribunos Plocen. ac alios Citatos
Bannito pro pena decernitur addit et remittitur
Arestat N. Petrus Zepkowski

Ingr. ex NN. Kolakowscy Actores Cor. NN. Paprockie ac alios
Bannitio perpetua decernit. addit. et remittit. Arestat Id.

Ingr. ex NN. Zawadzcy Conges. ac alij Actores contra Benedictum Ohrin
Rauch Mysłowski ac alios Citt.

Bannitio perpetua Decernitur Addit. et Remitt.
Arestat Citta N. Podolszynska

Ingr. ex NN. Jamkowscy Conges. contra GG. Mysłkowskie ac alios Citt.

Bannitio perpetua Decernit. addit. et Remitt.
Arestat G. Egidius Mysłkowski

Ingr. ex GG. Gumowscy ac alij Actores Cor. GG. Mysłkowskie Hi-
cinthus Chrzanowski Venceslaus Lasocki Gniewosz ac alios Citt.

In Contumaciam Lucrum poenarum Legum Vidlt. Infamiae quae Decernitur
Addit. et Remitt. Arestat Id.

G. Matthias Chilobydzki Cor. GG. Orzinski ac alios Citt.

Bannitio perpetua Decernit. Addit. et Remitt.
Arestat G. Hilarius Orzinski

Bannitio perpetua Decernitur, additur et Remittitur

Arestat N. Lucas Krzynkowski Cittatus

N. Martinus Czachorowski et alij Actores Cong. NN. Rychawskie Cittatus

Bannitio perpetua decernitur additur et remittitur

Arestat N. Albertus Kowalewski

Illustris ex M. Castellanus Raciecienus Mareschalcus Iudiciorum Capturatus Pat. Plocensis ac alij Actores Cong. NN. Gierzenskie

Bannitio perpetua decernitur additur et remittitur

Arestat N. Laurencius Gierzenski

G. Joannes Strusinski Cong. NN. Strusinskie ac alijs Cit.

Bannitio perpetua decernitur additur et remittitur

Arestat N. Martinus Strusinski

N. Valentinus Zgliniecki Cor. MM. Poledzeńskie Citt.
Tamtio perpetua decernit addit et remittit
Arrestat N. Stanislaus Poledzeński

EE. Leszczyński Cor. EE. Rościszewskie ac alios super duas
super summam Tamtio perpetua decernit addit et re-
mittit
Sup. alteram Lucrum Solutionis Summarum pro
quibus res est idq. in instanti sub praenotationis
quae in defectu decernit addit et remittit
Arrestat E. Joannes Rościszewski

G. Rykaczewski Cor. MM. Eutoczyński Kępicki
Tamtio decernit addit et remittit
Arrestat G. Adamus Pleczyński

G. Zoranski Tribunus et Judex Capturalis Plocen. Cor. EE. Podolskie
ac alios
Non sunt

G. Joannes Zołtowski ac alij Actores Cor. EE. Trzcińskie Citt.
Actorea per D. Thomam Duplicki Citata per E. Hilarium
Trzcieński suo et aliorum nomine Ad affectationem
partis Citae Scribunt ad Sequentem

WW. Strusinski et Dziegielewski Cons. WW. Strusinskie ac eorum subditi non sunt

Subditi de Villa Jaroszeno G. Alberti Jaroszewski Cons. Collegium Plo. ex S. I. Ex. Lucrum Statutionis Inculpati quo res est in instanti sub pœna banionis ~~sub~~ pro statuendo Lucrum pœnarum Legum Videlicet In famia quæ decernunt addit et remittit Arestat Mat. Judlis

G. Stanislaus Bogdanski Cons. G. Adamum Ostaszewski Lucrum Solutionis Summæ pro qua res est in instanti sub pœna banionis quæ Decernit addit et remittit

Inger et GG. Hieronymus Joannes Valentinus et Petrus parens cum filiis Ilinicus ac alij Actores Contra GG. Paulum et Stanislaum Sudraskie Michaelem Mostowski Hilarium Trzcinski eorumque famulos et subditos ac alios Cillos In C. Lucrum pœnarum Legum Videlicet In famia et Colli quæ Decernunt addit et remittit

Arestat G. Petrus Grzebecki

Idem contra G. G. Trzcinskie Cit.

In Lucrum Statutionis Inculpatorum per quibus est idem in instanti sub poenalitatis perpetuae sub vero Statuendis Lucrum poenarum Legum Videlicet Infamiae et Colli quae Decernunt addit et remittit

Arestat Idem

G. Petrus Sokolnicki Cap. Mm Nowowieskie Cit.

Non sunt

G. Marszewski Cap. Mm Straszewskie

Actorea per Emartinum Marszewski noe Parentis Citata per Vladislaum Makomaski Ad affectationem partis Citae dat dilatio ad munimenta eidem parti Citae Causam impugnantia ad sequens H

Perfidus et Infidelis Judaeus Samuel Smol de Oppido Lepre Cap.

N. Matthiae Lisiewski

Banitio perpetua decernit addit et remittit

Arestat Mnlis Kosiorek

16

G. Albertus Boguslawski Judex Capturalis Palatinatus Plocen. cont. EE. Jacobum Milewski et eius consortem.

In Lucrum restitutionis membranae per quares est in instanti sub poena bannitionis quae in defectu decernitur addi et remittitur.

Arestat G. Hilarius Trzcinski

Jugor. et N. Dziegielewski Cont. N. Matthiam Milodrski non sunt

G. Petrus Sokolnicki Cont. NN. Nowowieskie Cit.

Bannito decernitur addi et remittitur

Arestat N. Albertus Nowowieski

NN. Strusinski et Dziegielewski Cont. NN. Strusinskie ac eorum subd.

Bannito perpetua decernitur addi et remittitur

Arestat Mrtis Judtis

G. Nicolaus Zagrobski cont. EE. Dzierzanowskie.

Bannito decernitur addi et remittitur

Arestat N. Albertus Zgorzelski

P. Pięczyński Cons. P. Matthiae Mielnickiego
Lucrum Restitutionis Sordarii aut Solutionis taxae eiusdem in
instanti sub poenabamenis quae in defectu decernitur
addi et remitti

Admodum Rdus Pierlenski Praepositus in Zyg. Cons. P. Valentinum Sokolnicki
Non sunt

N. Warinski Cons. N. Jacobum Kowalenski Cittum
Lucrum Solutionis summae pro quare est in instanti sub
poenabamenis quae in defectu decernitur addi et re
mitti
Arestat Cittus N. Jacobus Kowalenski

Nicolaus in Sieprc Kempski
Castellanus Raciąziensis
Judiciorum Capturalium Marschalcus
Judicium praesens Capturale Palatinatus ex iustis et legitimis
ipsi Judicium suum promoventibus Rationibus et Conside
rationibus Causas in Regestro praesentis simplici depen
dentes ab actu in sex septimanis disiudicandas
Senteatiat easdemque Actor praesentis limitavit limi
tatque praesentis ante omnes disiudicandas
Idem qui Supra.

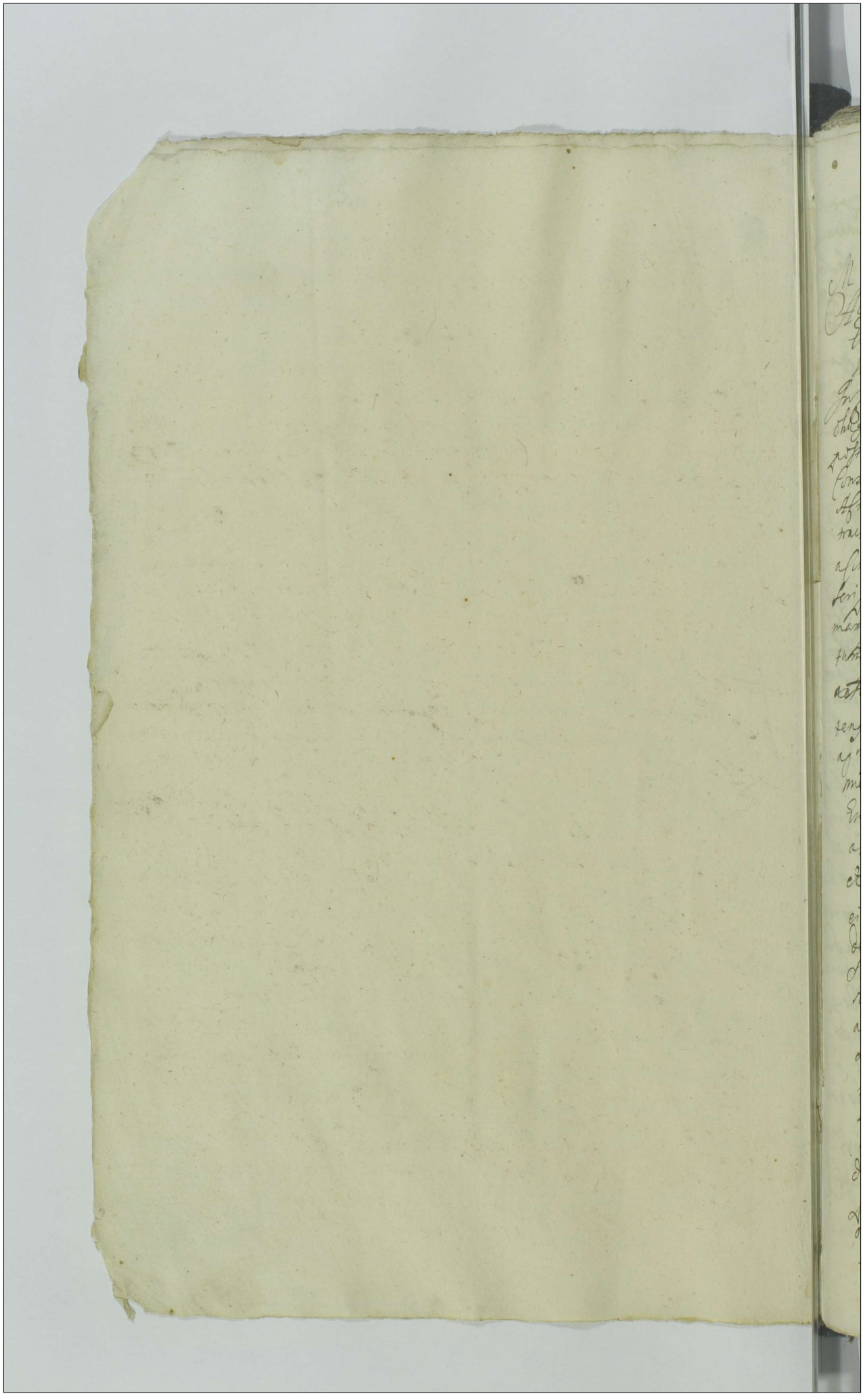

M. Oborski Vexillifer Liuensis Cux. Albertus Lipowski
Actorea p. M. Oborski Vexilliferum Liuen. pter citatus
Enos. Lipowski pter ~~de~~ Iudicium pretens de Consen
su Citati Termino Exemptionis adinuendo Experiant
In Experimento Iudicium pretens adhaerendo Contractui certo
obligatorio inter partes de data in Czechanow feria secunda
post festum Sacratissimi Corporis Christi dni anno eiusd. 1633
Constituto decernit quatenus id M. Oborski Vexillifer Liuen.
Actor tam originalem summam mille florenorum polonicorum ex eodem Con
tractu obligatorio apparentem et in obligationem bonorum Iura
a Citato leuatam quam superreceptiuas summas ~~summas~~
scriptis manualibus bona eadem afficientes assecuratas sum
mamque mille Trecentorum viginti florenorum polonicorum efficientes
tum quoque summam Trecentorum florenorum polonicorum ~~p. m.~~
~~actorem Citato iudicialiter~~ per Citatum M. actori verbo
tenus datam et per eundem M. ~~Citatum~~ actorem iudicialiter
agnitam in simuliunctam summam summamque Duorum
millium Sexcentorum viginti florenorum polonicorum efficientem
Enoso Citato in Exemptionem bonorum eorundem Iura
ab actu in duabus Coram offo Castrensi Plocensi sine iuribusuis iuris d. Hugus ~~ab~~ realiter
et effective persoluat et enumeret post quam summam
eiusdem memoratam persolutionem Citatus in una septimana
de bonis obligatis condescendat in pretentia Enosorum
Stanislai Zielenski Subdapiferi Plocensis et Ludouici Ko
scienski Iudicum Capturalium seu in defectu quorum uis
aliorum binorum condescendat et in possessionem mgfico
actori bona eadem prout in suam recepit possessionem
tradat ~~ratio~~ quantum attinet pretensam bonorum deso
lationem seu reparationem aliasque in Iudicium indu
ctas ex tentione bonorum apparentes mutuas partium pretensiones Iudicium
decernit quatenus ydem ~~rem~~ Iudices Capturales pro tem
pore Conductum de desolatione aut reparatione bonorum
obligatorum ~~p.~~ quam partem desolata aut reparata sint
~~tum~~ inquirent inquisitionem si ea opus fuerit

expedient ex eadem inquisitione quidquid compertum
fuerit decidentes et in obiectis pretensionibus partes accor
dabunt et acquietabunt si vero pars aliqua se senten
tia illorum Judicum gravatam se senserit rursus in ipsa pren
sionem cum sufficienti actu et informatione ad Judicium
suum causam remittent et hoc lucra ad pretens poena 14 marca
rum polonicarum per partem utramque sibi compensanda Ju
dio vero in instanti solvenda facturae premissa partes
sub poena bannomini quod interponit

Sr Sutkowski Actor contra MM Blesinskie Castrenses
Miedzyricenses citatos

Actorea plenipotentiarum citata per Thomam Duplicki Actis Castrensis
Plocensis plenipotentem Instrumentum ~~teneri docere de terminis~~
~~pretensionis et contentis~~ ad obiectas condemnationes tres ~~ad obiectas~~
ex instantia Enosi Sutkowski Actoris super MM citatis
in Judiciis Trihlys Regni Petricoviensis obtentas earumque
approbationes binas tumque ad obiectam 4tam con
demnationem ex instantia successorum ob Enosae Mariannae
Promierska ob Enosi Dadzbogy Felski consortis derelictae
viduae super citatis in Castro Plocensi feria 2da in Crasti
no Festi SS et Individuae Trinitatis Anno Dni 1694 ob
tentam teneri comparentem partis citatae docere de
loco et non posse rationibus inductis ~~sibi~~ uti super perso
nales condemnationes sibi constituere locum standi
censuit ~~tamen~~ tandem comparente partis citatae modera
mini Judicii pretensionem sese subiciente hoc id Judicium decer
nit quatenus et licet praefati MM Castellani Miedzy
ryczensis ex vi rebellionis Juris maiores promerint pe
nas Judicium tamen de benignitate sua admitiones con
descendo decernit quatenus comparens plenipotens par
tis citatae in constitutionem ad pretens loci standi pro con
demnationem ex instantia Enosi Sutkowski obtentis et earum approbationes Duplex Vadium
Capitale parti et Judicio tandem ex instantia vero successorum ob Enosae Mariannae

Promierska seu Zelska Vadium simplex Capite parti et Judicio
per medium in instanti parti obicienti ~~in instanti~~ Judicio sub poenaka
mdnis inter Ternos tactos publicanda parti vero obyci
enti sub approbatione obiectarum condemnationum quod
in defectu approbant et reiecta ad satisfactionem tan
dem ex reiectione ad satisfactionem approbant tertio condem
nationes ~~et remittit causa pro executio~~ Enosi Sutkowski ~~tu~~
tum quos et sed approbant obiectum ex parte ~~Ind~~ successorum
ob Eaosa Zelska et remittit causa pro executione ad
quam deputant et Judices videlicet et Ludovicum Kosien
ski et Nicolaum Elinoiecki Notarium Terrem Zawskrzeg seu
quosvis alios quos facilius pars actorea conducere potuerit
quam pagant Juxta processum In negocio vero Primi
Lucrum productionis Jurium atque Levationis summarum
seu in defectu condescensionis de bonis proprius res
est ad quam deputant supraseri Enosi Judices seu
alij quilibet qui facilius conduci poterunt ~~quam pa~~
gant Juxta processum Caetera prout in simplici Re
gestro et producto continet

Ex Barcikowski B. C. Plocen. cont. E. Sztynski Uenerato
rem Terrae Ciechanovien. et Impugnatores bonorum
Lempino

Actorea pter citata p. Vladislaum Makomaski B. C. Plocen.
ad repositionem Teneri Comparentem partis citatae ad pro
ducendam plenipotentiam Vti in Causa privilegiata adin
venit idq. in instanti Tandem ad repositionem eiusdem qui Enosum
Citatum gravi infirmitate destitutum in loco decumbere
firmiter allegat et dilationem verae infirmitatis affe
ctat dat dilatio verae infirmitatis Vti in personali actu quam Iuxta praeterea
iuris Communis cum duobus testibus comprobare tenebitur
in sequentibus cum Caeteris citatis Suspensa Causa etc.

Inquis er. E. Jakyenski Ensifer et Iudex Capturae alt. Pal. Plocen. ac alij Assessores
Cap. G. Zuhoski Iudicem et Capnem Wyszogrod. ac alios

Actorea p. E. Stanislaum Zakrzewski Eladiferum et Iu
dicem Capturae Palt. Plocen. suo et aliorum nomine
pter citata p. Enosum Iudicem Capnem Wyszogrod. suo
et Consortis suae nomine tantum Addit Ratione Ensis
Citatis E. Matthias Trzcinski B. C. Plocen. et reiecta

Judium pretens eo attento quoniam citata pars in Cau
sa pupillari Sanguinis sub Inscriptionem Compromissori
alem ad disiudicandam Causam eandem Sanguinis Judices
Compromissionales sibi Electos et Inscriptos non locavit
nec Inscriptioni Compromissionali satisfecit in Casu
Contraventionis forum ubiquinarium in Causa pretensa San
guinis assignavit proinde ex ijs et alijs Judium pro mo
ventibus rationibus et Consideratione ne homicidia impu
ne maneant foro in Causa Sanguinis tantum adinventa
foro procedere ~~[illegible]~~ mandat Judium pretens
~~eo~~ Controversijs ulterioribus partium coram se inductis
exauditis eo considerato quoniam Causa pretensa San
guinis pro Contraventione Inscriptioni Compromis
soriali et Succubitione Vadij ~~[illegible]~~ Decem millium
florenorum polonorum ex Contraventione eidem Inscriptioni ~~[illegible]~~
Compromissionali Succubiti vertitur proinde Judium
restringendo hoc id Vadium decernit quatenus in Vim
Vadij Succubiti Duplex Vadium Capitale Centum Viginti
marcarum polonorum parti et Judicio totidem Judicio quidem in in
stanti sub Pœnabamonis inter Ternos tactos pulli
canda parti vero actoreæ in sequentibus sub ~~[illegible]~~ simili
~~[illegible]~~ Pœnabamonis Vadij solvenda persolvat in Causa
vero principalitatis obiectæ necis in persona od
Enosi Joannis Ubysz per citatam partem patra
tæ ad quoniam pars eadem citata recedendo a Judicio
Compromissionali Vigore Juris Inscriptionis ad de
ducendum ~~[illegible]~~ Scrutinium se trahit et dilationem
eiusmodi affectat proinde ad affectationem
partis citatæ datur dilatio deducendi Scrutinij sub
Contenta citationis et protestationis partis actoreæ
parti utriusque ad sequentes [illegible] sub non Comparentes
Similis Condemnatio prout in Triplici Regestro
Continetur

pars citata condescendat factura praemissa pars citata sub
praenabamentis quae interponit quantum attinet
praetensas violentiae et alia contenta protestationis
et citationis citis obiecta necessariam inquisitionem
super eadem contenta protestationis et citationis per partes
utrasque educendam in sequentem adinvenit etc

Relicta olim N. Białoskorski Conc. IIII Poltowskie etc.
Actorea per relictam olim Andreae Białoskorski citata per
Thomam Duplicki Judicium praeteris controversiis partium
exauditis propiorem partem actoream ad comprobationem
juratoriam vulnerum cum duobus testibus sibi generis simi
libus adinvenit in sequentem etc

N. Michalowski Conc. EE. Meiery etc.
Actorea per maritum suo et consortis suae nomine citata per nobilem Lau
rentium Barcikowski suo et aliorum citatorum nomine
Judicium controversiis partium exauditis foro adinvento procedere
mandat tandem ad affectationem partis actoreae dat dilatio
inquisitionis super contenta citationis parti utriusque ad sequentem
etc

Item conc. Wlis Barcikowskie
Actorea pleri citata per Laurentium Barcikowski suo
et aliorum nomine ad affectationem partis actoreae dat
dilatio inquisitionis super contenta protestationis et citationis
citatis obiecta ad sequentem etc

Wlis
E. Matthias Trzcieński B. Chlicen. conc. E. An
dream Pszczołkowski.
Actorea pleri citata per Albertum Barcikowski teneri docere
de Terno et contentis docuit per sequantur in prosecutione
Judicium quoniam patronus causae in Judicio comparens curia
suum principalem boves per quorum extraditione causa
vertitur permanere judicialiter agnovit quos boves
id citus ad arestum offosum restituere actori noluit

N. Miszewski. cont. E. Paulum Uzdowski et alios

Actorea plen. citata p. n. Albertum Barcikowski Pcl. Combinatis actoratibus et reatibus experiantur Judium pro tenore controversys partium Exauditis eoq. attento quoniam Causa p. n. Stanislaum Miszewski citatae parti ~~instituta~~ non modo ratione extraditionis mambranae nudae verum circa requisitionem amicabilem eiusd. mambranae Actoris contemptuationis Instituta vertitur Eneas quoq. Uzdowski in fundamento eiusd. mambranae Conscriptae solutionem summae centum florenorum polonicorum vindicat cui mambranae p. nlem Miszewski irrealitas obiicit proinde Judium nemini partium praeiudicando necessariam Inquisitionem ~~[illegible]~~ finem tam ~~sup~~ realitatem mambranae quam et contemptuationis aliorumq. contentorum per partem utrarumq. educendam citationum utrarumq. adinuenit in sequentibus H.

E. Rosciszewski Dapifer Bracławiensis cont. NN. Dzie[illegible]gielewski Stoutinski et alios non sunt

E. Zorawski Tribunus et Judex Capturalis Plocensis cont. EE. Podoskie et eorum famulos. Super

Actorea p. n. Michaelem Koryszewski suo et aliorum actorum noe citata p. Eneasum Andr. Podoski suo et aliorum citorum noe combinatis actoratibus et reatibus partium utrarumq. dat. dilat. Inquisitionis sup. contenta citationum utriusq. partis ad sequentes H.

Sup. alteram Actor. plen. citata p. maritum suae et consortis suae noe tanq. ad affectationem partis actoreae dat. dilat. ad munimenta causae necessaria ad sequentes H.

proinde decernit quatenus eosdem bones ab actu in una septima
na parti actoreae Citus et hoc luita poena Duplici 14 mar
carum polonicarum parti et Judicio simplici # extradat sub
poena banicionis quae inde casu contravenientionis
decernit et terminus in sequentibus partibus consorvatur
peremptorius # Judicio in instanti parti circa extradicio
nem bonum solvenda

Idem con. E. Samplawski Venatorem Dobrynen. et alios

Actor pter citatus E. Venator Dobrinen. suo et aliorum nomine #
Evadat Citus in eam Juramenti rotham prout sine ulla
violentia et confusione Actoris Aurigam pro
quo se est circa Ecclesiam Mlaven. recepit nec contempta actorem affecit Dolus
mes in sequentibus H # non intrando in cognitionem
haereditatis et proprietatis subditionis subditi cui
competat partium

G. Rosiszewski Dapifer Bracławien. con. E. Bartholomaeum Koziebrodzki

Actorea pter citata per Vladislaum Makomaski scribunt
partes ad sequentes H

Idem con. G. Thomam Rosiszewski et alios

Iterum post arestum similis condemnatio prout in simplici
Regestro continet et remittit per executione ad quam addunt
EE Judices videlicet Adamus Jerewski et Nicolaus Chamski Ju
dices Capturales Dalty plures unius absentia non obstante
quam pagant juxta processum

E. Leszczynski et eius consors con. E. Rosiszewski Dapi
ferum Bracławien. et eius consortem et alios.

Actorea per E. Thomam Leszczynski suo et aliorum nomine citata
per E. Joannem Rosiszewski suo et aliorum nomine scribunt ad seq
uentes H

E. Miłobedzki dalej con. EE. Trzcinskie et alios.

Actorea pter citata per E. Hilarium Trzcinski suo et aliorum
nomine ad affectationem partium utrarumque dat dilationem inquisitio
nis super contenta pretensionis et citationis parti utrique ad sequentes
H

Perfidus Judaeus Sieprcen. cont. n. Lisowski
Actor plur. citata per Simonem Kotarski [illegible] Scribunt
ad sequentem [illegible]

Illustr. et Mag. Castellanus Racoviensis cont. NN. Gierczynskie
Actor plur. citati plur. ad affectationem partis citatae
scribunt ad sequentem [illegible]

EE. Lumowscy etaly cont. EE. Mysłkowskie et alios.
Actorea per Mathaeum Lumowski suo et aliorum nomine citata per
Aegidium Mysłkowski suo et aliorum nomine suspensa cogni
tione competentiae actionis ex vi desolationis bonorum praetensae
necessariam inquisitionem super obiectas violentias stante
tempore interregni illatas per partem utramque in sequentem
educendam adiuvavit in sequentem [illegible]

Jugr. et Gnosi Zglinicy etaly Actores cont. Gnosos Sudraskie Mostowskie Trzcinski et
alios citatos.
Actorea per NN. Valentinum Joannem et Simonem Zglinickie
suo et aliorum actorum nomine citata per interesse EE. Su
draskich et eorum famulorum per E. Stanislaum Sudraski Gnosi Mostowski suo et
Gnosi Sarnowski et subditorum nomine pro interesse Gnosi Trzcin
ski plur. ad affectationem partium utrarumque dat dilatio
scrutinii educendi parti utriusque super contenta protesta
tionis et citationis ad sequentem [illegible] tam.

Idem cont. EE. Trzcienskie citatos.
Actorea ut super citata per E. Trzcienski suo et aliorum
nomine decernit statuitio inculpatorum per quibus resest
idque in instanti et quoniam nomen Josephum Ziemicki fa
mulum statuit proinde liber a statuitione quantum
attinet statuitionem alterius statuendi sartoris licet quidem
pars citata super evasionem juratoriam prout nec citatum
nec arrestum statuendum praevenit se trahit rerum

quoniam non modo per relatione malis et aliis praeventio
eiusdem statuendi et Arestum super detentionem illi imposi
tam deducit ~~verum etiam post patratum~~ Pars verum
etiam Pars Actorea in Causa Criminali ipsi in bonis
Citatorum post patratum Crimen personalitatem sede
ducturam offert proinde suspensa ad praesens affecta
ta Evasione Juratoria et Necessariam Inquisitionem in ~~eam~~
eum finem Utrum statuendus Sartor post patratam
necem in persona ob Enoch Jacobi Zglinicki Pre Plo
cen in bonis Citati fuit et utrum Arestum in bonis eo
rum eundem statuendum praevenit Nec ne per partem
utramque educendam in sequentibus Te Nisilominus ~~eundem~~ id
Enosus Trzcienski ad praesens statutum nomen Jose Sum
Ziemienski Uti personam impossessionatam ad ~~terminum~~
decisionem Causae detinere tenebit sub onere Cau
tionis interposito

M. Zeplicowski et Paprocki Cap. M. Kolakowskie
Actorea per n. Paulum Dzierkowski suo et aliorum nomine Citata
per n. Stanislaum Kolakowski suo et aliorum nomine Combinatis
actoratibus et reatibus partium utrarumque dat dilatio Inquisitio
nis super Contenta Citorum utrarumque partibus utrisque ad sequentes
Te

N. Gaspar Sokolnicki Cap. M. Szyszkowskie
Actorea praeter Citata per n. Casimirum Rykaczewski suo ~~et~~
~~aliorum~~ nomine Pro interesse tantum foro adinvento procede
Necessariam Inquisitionem in eum finem prout filios ratione fur
ti inculpatus Parens domi suae non fovet nec ex summa per
ipsum Actori prout obicit ablata ullo modo participavit et ad ullam
parti tenet recompensam per partem utramque educen
dam in sequentibus Te Super vero non Comparentibus iterum
post arestum similis Condemnatio prout in simili Re
gestro Continet Publicavit Malis Judicis

L. Kolczynski cum P. Zoltowski Judicem Castrensem Costynen.
Actorea praeter Citata per Simonem Kotarski Pre Judicium
praesens amputata affectatione comparentis dilationis maioris partis ~~[illegible]~~ Ex
periant teneri docere de Termino et Contentis docuit prosequantur

foro adinuento procedere mandat Competenti actione adin
uenta directe respondere mandat Comprobet actor propri
etatem Vaccae sibi receptae idque in instanti addit qua Compro
batione attenta Judicium praesens decernit quatenus Citus Vaccam
qua resest Actori in una Septimana Coram officio in
praesentia mihi et unius ulis ad bona Holczyno residentiam
Actoris remittat et eandem extradat et hoc Citatus praesens
poena 14 marcarum polonicarum parti et Judicio totidem Judicii in
stanti parti circa remissionem et extraditionem Vaccae
soluenda facturus praemissa Citus sub poena bannimus quae
decernit et Terminus publicandae in Casu Contrauentionis
in sequentibus partibus Conseruat peremptorius.

Ennosi Zawadzcy Coniuges cum Relictam olim ulis
Podolszynski.

Actorea per parentem suae et filiae suae nomine Citata
per Relictam olim ulis Pauli Podolszynski suo et aliorum
Citorum nomine Judicium praesens exauditis partium Controuersys
propriorem partem Citam ad Comprobationem iuratoriam
in eam iuramenti prout exiui transactionis certae Cum
Actore Sabitae Sortum pro quo resest Actori per E. Strzesze
wski obligatum in pacifica possessione habuit et habet
nec extentione eiusdem Sorti ullam actori intulit iniuriam
adinuenit in sequentibus H

Kles Janiszewscy cum Ennosi Mysłkowskie
Actorea per n. Victorinum Janiszewski suo et aliorum nomine Citata
per E. Aegidium Mysłkowski suo et aliorum nomine teneri docere
de Termino et Contentis docuit prosequantur Tandem ad affectatio
nem partis actoreae dat dilatio Inquisitionis super Contenta
Citationis et Citationis obiecta parti Citae partibus utrisque ad se
quentibus H

NN Perzanowskie cum NN Krzywkowski Siemienski aliis.
Actorea per n. Albertum Perzanowski suo et aliorum nomine Citata
per n. Martinum Siemienski suo et aliorum nomine ad affectationem
partis Citae dat dilatio Inquisitionis parti utrique super Contenta Citatio
nis ad sequentibus H

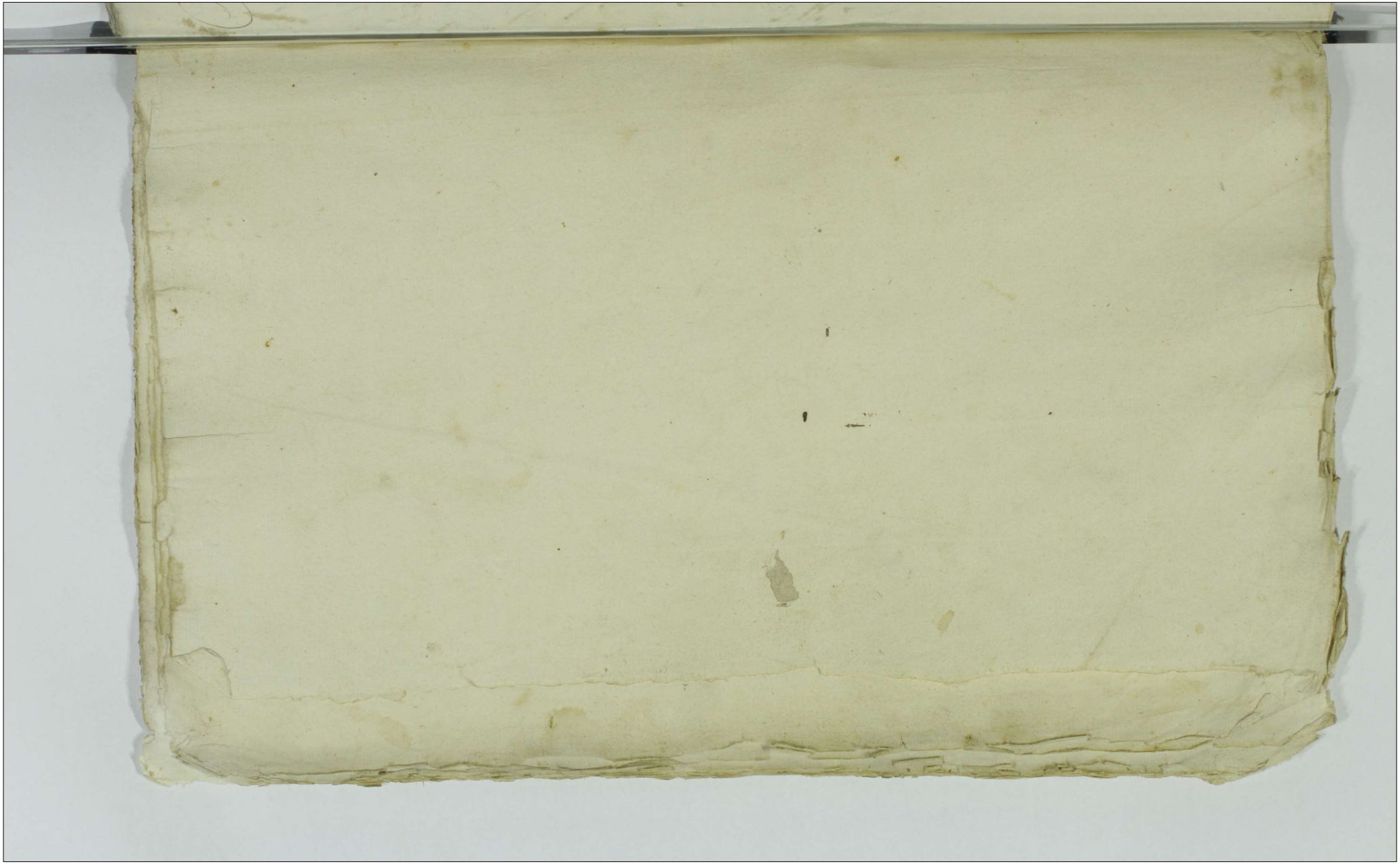

Actum in Radcas in Judys ordinarys
Capturalibus Palty Plocen Vigore
anterioris limitacionis in diem hodier-
nam incidens Feria secunda post
Festum Sancti Michaelis Archan-
geli proxima Anno dni millesimo
sexcentesimo nonagesimo sexto
Coram Eno. Adamo in Radca-
nowo Kempski Judice Adamo
Jaroszewski Plocen Nicolai Eli-
nowecki Zawskrzeg Notarys Pau-
lo Szydlowski Eladifero Czecha-
nowicen Joanne Zaborowski Simo-
ne Mięczewski Camerario Erati-
ciali et Unitario Zawskrzeg Joan-
ne Strzeszewski Jacobo Osiecki Jo-
anne Dramiewski Thomasz Kozie-
brodzki Judicibus Capturalibus Pa-
latinatus Plocen In presentia Eno-
rum Francisci Kempski Simonis
Notarski Camerarij Pauli Jarosze-
wski Unitarij Vladislai Makoma-
ski Burgrabij Castren Plocen Victori-
ni Swięcicki Petri Zawadzki Ja-
cobi Dzięgielewski Valentini Ka-
mieński Aliorum nlium ad Actum
Rei Congregatorum Nec non Ho-
nesti Alberti Sztoch de Zempino
M R Eadem ad Actum Rei Assumpt

Actum in Racionis in Judicijs Ordinarijs Generalibus Capturalibus Palatinatus Plocensis Vigore antenoris Limitationis in diem Hodiernum incidentibus Feria Secunda ipso die Festi Sanctae Hedwigis Viduae Electae Dei Anno Domini Millesimo Sexcentesimo Nonagesimo Sexto

Coram Illustri MM. ac Generosis Nicolao in Lezno Kempski Castellano Raciesiensi Judicium Capturalium Palatinatus Plocensis Mareschalco Paulo in Mosczno Mostowski Succamerario Adamo in Radcanowo Kempski Judice Alberto in Sarnowy Iłowski Dapifero Vladislao in Podkowieno Zeranski Tribuno Adamo Jaroszewski Terrae Plocensis Ecclesiae Gossinensis Nicolao Glinoiecki Jeneskrzeczy Notarijs Stanislao Zakurzewski Ensifero Officialibus Palatinatus Plocensis Adamo in Karnkow Karnkowski Castellano Raciesiensi Paulo Szydłowski Ensifero Terrae Sieciechoviensis Joanne Zabrowski Paulo Mlocki Ludovico Kosinski Stephano Strzyżewski Simone Miączynski Camino Graniciali et Notario Terrae Zawiszensis Palatinatus Plocensis Michaele Rosiszewski Jacobo Osiecki Judicibus Capturalibus Palatinatus Plocensis

In praesentia Perillustrium Felicis Kretkowski Archidiaconi Calmensis Alexandri Mostowski Vladislaviensis Plocensis Canonici Reinen MM. ac Ex. Mathiae Tyczkowski Ensiferi Dobrinensis Jacobi a Krasne Krasinski Castellani Sieciechoviensis Simonis Kotarski Camini Terrae Plocensis Pauli Jaroszewski Camini Terrae Zawiszensis et Nicenotarij Terrae Plocensis Thomae Duplicki Castrensis Plocensis Notarij Adami Szlecski Burgiensis Plocensis Vladislaj Malcomaski Alberti Barcikowski Burgiorum Plocensis Stanislaj Sudrski Valentini Kamienski Pauli Sudrski ac aliorum plurimorum NN. ad Actum praesenti congregatis Reinen Mtis RR. A Stanislaj Kosiorski de Drohnin ad Actum praesenti coassumpti

Inger er E. Bogusławski er NN. Tuszynscy Cor. EE. Zempinski
Izbinski Drozdowski ac alios
Lucrum poenarum legum videlicet infamiae
et colli quae decernit addit et remittit
Executione delegant EE. Jacobus Osiecki
et Stephanus Strzeszewski Judices Captu
rales quam pagant juxta processum
Arestat N. Anna Podolszynska

Perillo Sczerski Praepositus ad S. Mariam Magdalenam
Conventus Plocensis et L. Valentinus Molendinator Cor. E. Ciechem
ski ac statuendos
Lucrum statuitionis inculpatorum pro
quibus res est in instanti sufficit vero sta
tuendis Banitio perpetua decernit addit
et remittit
Arestat P. Thomas Duplicki

N. Kwaszebarski Cor. Haeredes et possessores bonorum Pantaleni Willkow
x Lucrum solutionis taxae damnorum in
citatione positorum in instanti sub poena
bannionis quae in defectu decernit addit
et remittit
Arestat N. Albertus Charzynski

N. Cor. N. Adamus Charzynski Cit.
x Lucrum productionis juris aut in defe
ctu condescensionis de sorte ad quam delegan
tur EE. Judices Capturales bini qui pagant juxta processum
Arestat Cittus

Inger. G. Pyrkowski Ensifer Dobrinensis Cor. EE. Pembarthy ac alios
x In C. Banitio perpetua decernit addit et
remittit
Arestat E. Simon Kotarski

2

Ingr. N. Fabianus Kemenski Cong. N. Martianus Kowalski Cit.
Banitio perpetua decernitur addit et remittit
Arestat N. Jacobus Charczynski

G. Bjerkowski Cong. E. Kudzbowski
In Contumaciam Lucrum poenarum Legum
videlicet Infamiae quae decernitur addit
et remittit Arestat G. Albertus Baniłowski

Ingr. et E. Grembecki Actor Cong. EE. Leszczynskie Kozłowski
Kępickie ac alios
In Banitio perpetua decernitur addit et
remittit nihilominus ratione obiectae Ca
lumiae Lucrum poenarum Legum videli
cet Infamiae quae decernitur addit et
remittit Arestat E. Thomas Leszczynski

Ingr. et NN. Wilamowscy Congés ac alij Contra NN. Chyszenskie
Viardzkie ac alios
Banitio perpetua decernitur addit et re
mittit Arestat N. Albertus Chyszynski

Ingr. et NN. Strzeszenscy Congés Cong. NN. Rakowskie Congés
Banitio perpetua decernitur addit et re
mittit Arestat N. Dorothea Rakowska
pro Executione adqm delegantur EE. Adamus Jaroszewski No
tarius Terrae Plocensis et Jacobus Osiecki Judices Capturales
[illegible]
G. Bromirski Cong. Revictam et Successores olim E. Smoszewski
Banitio decernitur addit et remittit
nihilominus Lucrum solutionis dotis ad
dicatae iniustanti ac sub poena bani
onis quae in defectu decernitur addit et
remittit #

Inger et N. Laurentius Sinopienski Contra NN Zochowski et Czyżewskie ac alios

Bancho perpetua decernit addit et remittit

Arestat N. Josephus Czyżewski

Inger et NN Sarkowscy Actores Contra N. Gasparum Wierzbicki

Bancho perpetua decernit addit et remittit

Arestat E. Adamus Pluskowski

Inger et NN Viardowscy ac Zbyszynscy Actores Contra NN Wilamowskie Cellos huius duas

Bancho perpetua decernit addit et remittit

Sub pretium Arestat E. Albertus Banicki

Inger et Relicta olim N. Matthias Gumowski Contra E. Mysłkowskie

Bancho perpetua decernit addit et remittitur

Arestat E. Egidius Mysłkowski

G. Damianus Bromierski Contra MM Kretkowskie Dzialynski et E. Koziebrodzki Judicem Capitulo Plocen

In C. Lucrum solutionis summae Una cum provisione provenente ideo in instanti sub pena bannitus quod in defectu decernit addit et remittit

Arestat Mnlis Judex Kozierek

Inger er EE Dobrscy Cap E. Venatorem T. Siechaj er N Szczepie
Edicit

Stamtto Lucrum Statuitionis
Incul pa torum subditorum proju
by res est in instanti sub pœna bannitionis
Sup vero statuendo Lucrum pœnarum
Legum videlicet Infamiæ jus decerni
addi et remitti Arestat Id

Id er aly Aflaes Cap EE Dobrskie

Stamtto perpetua decerni addi
et remitti Arestat G. Albertus Dobrski

Inger er NN Kortowscy Cap N. Paulus Iwanski
non sunt

Inger er NN. Sulkowski er Olszewski Cap NN Krajewskie acalu
Lucrum pœnarum Legum videlicet Infa
miæ jus decerni addi et remitti
Publicavit Anti Kopisiel

Inger er N. Albertus Draminski Cap NN Czyrwienskie
x Stamtto perpetua decerni addi et
remitti Arestat N. Matthias Czyrwienski

6

Haeredes et possessores bonorum Goszczyno Karpiszewo Cap. haeredes et possessores bonorum Brudzino

Jn C. Bonino perpetua decernit addit et remittit. Praestat N. Bartholomaeus Brudzienski

P. Stanislaus Mdzewski Cap. P. Fortunatum Mdzewski

Lucrum Extraditionis equi aut solutionis taxae eiusdem pro quo res est in instanti sub poenabamentis quae in defectu decernit addit et remittit

Praestat Mnich Kopiorek

N. Albertus Chaczynski Cap. N. Joannem Chaczynski

× Lucrum productionis iurium aut condescensionis de agris pro quibus res est ad quam condescensionem delegant et Judices capturales pini quam pagant Justa processum. Praestat Cittus

× Idem Cap. N. Adamum Chaczynski

Simile Lucrum prout supra

Praestat Cittus

N. Ludovicus Kenarzewski Cap. NN. Rykaczewskie Cap. non sunt

Relicta olim N. Jacobi Zabrowski Cap. Casimirum Zabrowskiarum non sunt

Ingor et NN Kocięski et Chydzewski Cons NN Grabowskie et Lizen-
skie filii Banko perpetua decernit addit et
remittit Arestat N Stephanus Grabinski

NN. Jacobus Krzyszczarski Lubomirski et alij et Clerici Contra NN
Charzyńskie
Banko perpetua decernit addit et remit-
titur Arestat Mnch H Kozioreli

Relicta olim P. Matthiae Dębski Actor Cons EE. Casimirus et Thomas
Rosciszewskie Lucrum solutionis summae pro
qua res in instanti sub poenabanionis quae
in defectu decernit addit et remittit per ex-
cutione ad quam delegat E Jacobus Orzecki quam
pagat juxta processum Publicata

Ingor et N. Jacobus Borzyminski famulus M. Succamerarij Plocen
Actor Cons EE. Gaiewski et Kudzborski
In C. Banko perpetua decernit addit et
Arestat E. Albertus remittit ad quam delegant EE Mi-
Barcikowski Chael Rosciszewski et Stan Bogdanski
Judices Capturales qui pagant juxta pro-
cessum

Ingor et NN Rykaczewscy Hilarius Zamoyski Cons NN Sypniewskie
Janiszewski ac alios Cittos non sunt

Ingor. et N. Gutkowski Cap. J. Tolynski Venatorem Sechanq
non sunt

Ingor. et NN Stypienscy Cap. NN Ryskaczewskie et Gumowskie
Banito perpetua decernit adde
et remittit Ar. Laurentius Ryskaczewski

N. Simon Brzeradzki Cap. NN Bogurskie
Similis ut sup. Condemnatio
Ar. N. Jacobus Bogurski

NN Malenscy Cap. NN Bogurskie
Similis Condemnatio prout sup.
Ar. Id.

El. Rudinscy Cap. haeredes ex possessores bonorum Kosynicae et Kopice
Similis Banito prout sup.
Arestat N. Matthias Sulenski

Ingor. et NN Falescy Cap. J. Kangowski Judicem Capitularem Pol.
cum ac eius subditis ~~non sunt~~
Banito perpetua similis prout sup.
Ar. Mitis Kosierek

10

Relicta olim N. Pauli Dobrzynski Cong. NN. Dobrskie
Banitio perpetua decernitur addit et remittit
Arrestat N. Albertus Dobrski

Eadem Cong. E. Petrum Zawadzki sup.
Banitio decernitur addit et remittit
sup. utramque Ar. Cellus

E. Zaliczynski Cong. NN. Kozynkowskie Conjuges
Similis Condemnatio prout sup.
Ar. N. Martinus Kozynkowski

Haeredes et Possessores bonorum Komenino Contra M. Vexilliferum
x Plocensem et N. Grzybecki administratorem bonorum Konradziec
Banitio perpetua decernitur addit
et remittit Ar. E. Albertus Barcikowski

x Jugor et NN. Bednarscy Cong. NN. Bednarskie Zawidzki ac alios
Similis Condemnatio prout sup.
Ar. N. Stanislaus Zawidzki

Haeredes et possessores bonorum Prudzino Cong. Haeredes et possessores bonorum
x Gosczyno Karpiczino Similis Condemnatio ut sup.
Arrestat M. Judas H. Kosiorek

Ingr. et NN Mosalewskie Cons. Subditos EE. Mysthorskich
Simulis condemnatos ut sup.
Ar. E. Egidius Mysthorski

Consors G. Francisci Mrzewski Cons. EE. Karwosieckie Conges
Quantos pro petua decerni addi et remitti
Ar. N. Albertus Brzeskierski

Idem Actores Cons. E. Mathaeum Karwosiecki ac alios
[illegible] solutionis [illegible] cum satisfactione rei
principali [illegible] sub praenaba-
mentis quae ante fectu decerni addi et re-
mitti
Ar. Idem

Ingr. et NN Bogurscy Conges Cons. NN Malewskie ac alios
Quantos pro petua decerni addi et remit-
ti
Ar. N. Andreas Malewski

GG. Brzeszewscy Actores Cons. EE. Bromirskie et successores olim Gnos.
Joannis Brzeszewski Sup.
[illegible] primam [illegible] pro petua decerni addi
et remittit sup. alteram [illegible] cassati-
onis donationum ac inscriptionum et actuum
[illegible] ratione [illegible] resest [illegible] decer-
[illegible] pro quibus resest [illegible]
restitutione inventariorum et [illegible]
est [illegible] offerre [illegible]
Judices Capturales bini [illegible] partem [illegible]
[illegible] quam [illegible] sup. [illegible]
solutionis [illegible] cum satisfactione rei [illegible]
[illegible] resest in instanti [illegible] decerni [illegible]
[illegible] solutionis [illegible]
[illegible] resest in instanti [illegible]
Ar. E. Mathias Bromirski Omnes

12

Successores olim G. Casimiri Małowieski Coram G. Mozenski

Camino decernitur addi et remittitur

Ad Actus

Inger. ex NN Dzieżelewscy Coram N. Albertum Białoskorski

x Camino pro petua decernitur addi et remittitur

Ad Actus

Nobis Leszczynski Coram NN Grębeckie et aliis

Camino pro petua decernitur addi et remittitur

Ad N. Antonius Grębecki

Inger. ex EE. Rosciszewscy Coram EE. Rosciszewskie et impugnatores Bogusławiec et Pietrzyk

Lucrum Ulenoris portis faciendo Executionis ad Ipsum officio pro agendam deputantur EE. Judices bini videlicet EE. Adamus Jezerski et Nicolaus Chamski quam pro agant Justa processum super Vero Ulenoris Executionis Impugnatore et ipsum nec impugnatum est Camino pro petua decernitur addi et remittitur

NN Skaszewscy Coram E. Sigismundum Skaszewski

Camino pro petua decernitur addi et remittitur

Ad Mutus Judicis

G. Petrus Zawadzki Caus. Melichadolim N. Podolowski
Quancho [illegible] decernit [illegible] remittitur
Ar. Actor

Idem Caus. E. Petrus Gołocki
Lucrum solutionis [illegible] in
[illegible] decernit [illegible] remittitur
Ar. E. Dominicus Grzebecki

Idem et E. Draminski Caus. EE. Sempławskie Venatores Domus ac alios
Quancho [illegible] decernit [illegible] remittitur
Ar. E. Vladislaus Makomaski

N. Nadratowski Caus. E. Ryskaczewski
Lucrum reproductionis [illegible] aut indefectu condescensionis [illegible] delegant [illegible] Iudices [illegible]
Ar. Idem

Idem et alij Actores Caus. NN. Drozdowskie
Similis condemnatur ut supra
Ar. E. Adamus Sokołowski

G. Czachowski Caus. E. Przechowski ac alios [illegible]
Lucrum reproductionis [illegible] pulsa [illegible] de [illegible] Iudices [illegible] altera parte conducendi [illegible] iuxta [illegible] altera [illegible] decernit [illegible] remittitur
Ar. Mathias Kosierek

G. Joannes Kowalewski Cons. EE. Galemskie ac alios
Quorum reproductionis Jurium seu Condescensio
nis decernimus ad quam delegant EE. Judices Ca
rales bini quam pagant Supra proxima

EE. Elinscy Cons. EE. Mysłkowskie
Sanctio pro petua decernit addi et remitti
Ar. E. Egidius Mysłkowski

Idem Cons. E. Jacobus Elinski Sup.
Sup. Amam similis Sanctio prout sup.
Ar. E. Thomas Duplicki utramque

Idem Ar.
Inger. et EE. Gołkowski ac Vidowski et alij Actores Cons. ~~M. Dziesiem~~
~~Adm. Capitis Plocen. et~~ Oppidanos Plonsenses ac alios
Quorum Statutionis Inculpatorum pro quibus
res est in instanti sup. Vero statuendis
Quorum poenarum Legum videlicet In famiis quae
decernunt addi et R. tur. Publicata
Inger. et N. Stanislaus Vinzecki Contra NN. Bajewskie
Sanctio pro petua decernit addi et remitti
Ar. E. Matthias Trzcinski

NN. Olszewscy Cons. NN. Machcinskie
Sanctio pro petua decernit addi et R. tur.
Ar. E. Adamus Lubowski

N. Chyczewski Con. Mn Chyczewskie Cellar
Sancito per poenam decernitur addi et Rtur
Ar N Albertus Chyczewski

Mis Adamus Charzynski Con. Mn Kwaszeborskie
Similis condemnatio ut supra

N Ludovicus Konarzewski Con. Mn Ryskarewskie Cell
non sunt

Inger et Mn Mossakowskie Con. E. Chyczewski ac alios
Sancito per poenam decernitur addi et Rtur
Ar E. Albertus Banikowski

G Valentinus Bonkowskie Con. E. Bepłowski Cammo J. Jawskiego ac
alios sup.
Lu Primam Lucrum solutionis summae
quae resest in instanti sub poena bannitionis
quae indefectu decernitur addi et Rtur
Lu alteram Sancito per poenam decernitur
addi et Rtur
Ar N Valentinus Krajewski

Idem Conq. Joannem Kosinski et eius famulum
Bancho [illegible] decernit addi [illegible]
Ar. Idem

N. Stanislaus Draminski Conq. N. Drozdowski ac alios
[illegible]
Ar. N. Valentinus Drozdowski

G. Gregorius Brzechowski Conq. G. Czachowski ac alios sup. 2
Similis Condemnatio [illegible]
Ar. P. Joannes Czachowski

NN. Grzybowski et Piotrkowski Conq. N. Mathiam Turowski
non [illegible]

NN. Dąbrowscy Conjuges Conq. NN. Goslickie
Similis Condemnatio [illegible]

NN. Goslicey Conq. Adamo Pigczynski
Similis Condemnatio [illegible]
Ar. Mathias H. Koporski

16

nlis Mathaeus Gutowski contra D. Golynski Venator Terrae Ciechan.

Damnio ~~non sunt~~ pena decernu addi et Rtur

Arrestat Pittus

n Laurentius Malisseuski contra Relictae nlis Adami Blomowski

non sunt

Idem contra n Casimirum Chamski

non sunt

D. Venator Terrae Ciechan contra nn Dobrskie

non sunt

nn Swiecicy contra Illustres et Mgfcum Kretkowskie Dzialinskie

Lucrum solutionis summae una cum processo,

ne pro qua res est in instanti sub poena banidnis

quae in defectu decerniz addi et Rtur

Ar. Mnlis Wosiecki

N. N. Zaborowscy Coniuges contra Relictam Nlis Jacobi Zaborowski et alios.
Stanitio perpetua decernitur addit et Rtur
Ar Mtis Kopiecki

Z. Petry Sokolnicki et aly contra Z. Karski ac alios
Stanitio perpetua decernitur addit et Rtur
Ar E. Firmen Ketarski C. D. Brzeg

N. Petry Paprocki contra Vinnickie
Stanitio perpetua decernitur addit et Rtur
Ar E. Franc. Vinnicki

Ingor et EE. Purzycy et aly contra EE. Nosarzewskie ac alios.
Similis Condemnatio ut sup
Ar Mtis Indlis

Nlis Thomas Miszynski et Aly contra N. Mathiam Sniegocki.
Similis Condemnatio ut sup
Ar Mtis Indlis

11

N Fabianus Ruszycki contra nlem Klussewski
Similis Condemnatio pro ad Sup
Ar Thomas Zelio[illegible]

E Nieborska contra EE Zochowskie
Similis Condemnatio ut Sup
Ar N Thomas Zochowski

NN Pesey contra NN Czyrnskie
non sunt

N Franciscus Lisowski contra NN Krakenskie Sup 2.
Sup [illegible] Sanitio pro petua decernit addit et R[illegible]
Sup alteram Similis Condemnatio
Ar E. Thomas Duplicki

N Ludovicus Biegielewski cond E. Wisniewski
Similis Condemnatio pro ad Sup
Ar Michael Chisnie[illegible]

NN Blominsky contra NN Starczewskie
non sunt

N. Andreas Krasinski et eius consors contra NN Paprockie ac alios
Bancho perpetua decernit addit et rescr

N Albertus Krzywkowski contra NN Boianowskie sup 2
non sunt

Idem N Krzywkowski contra NN Bobnowskie
non sunt

N Kowalewski contra NN Stanislaus Chyczewski et Vnierzyski
Bancho perpetua decernit addit et rescr
Ar N. Stanis Chyczewski

n Agnes Dłużnowska contra G. Iwan Oyrzenski.
Non sunt

n. Ludovicus Konarzewski contra P. M. Rykaczewski.
Lucrum solutionis dotis ratione cuius resest
aut ex divisionis sortis doti correspondens ad
quam ex divisionem addunt mm Iudices Capitu
rales bini quivis quam pagant iuxta processum
Ar. N. Valentinus Krajewskie

NN Chmielewscy contra NN Długokockie Zakrzewskie ac alios.
Bannitio pro pena decerniz addiz et
Rtur
Ar. id.

nlis Alexander ~~Zochowski~~ Zochowski contra Gregorium Kar
wowski.
Bannitio pro pena decerniz addiz et Rtur
Ar. Cittus

Inger et Nlis Casimirus Kozebrocki contra Dr Glinskie
Bannitio perpetua decerniz addiz et Rtur
Ar Id

Idem Contra E. Stephanum Kosinski
Similis Condemnatio ut Sup
Ar Ettus

E. Kefnarski Dapifer Parnaviensis et eius famulus contra Franciscum
Dziegielewskie et Lula
Bannitio perpetua decerniz addiz et Rtur
Ar E. Petrus Zawadzki

N. Ivan Lutkowski contra Nr Lutkowskie
Bannitio perpetua decerniz addiz et Rtur

E. Trzcienski Sol Plicen cond E. Stanislaum
Skrobocki
Bannitio perpetua decerniz addiz et Rtur
Ar Jacobus Dziegielewski

G. Franciscus Dziegielewski Cong. Kiernaski Dapifer
Parnaviensis ac alius
Non sunt

M. Castellanus Wissogrodzer eius famulus contra haeredes et
possessores bonorum Zbyszyno Krotkowe
Sa Bannitio perpetua decernitur addit et extitur
Ar. N. Jacobus Starczewski

N. Albertus Krzyżkowski Conc. NN. Boinowskie Sup.
Bannitio perpetua decernitur addit et extitur
Sup. utraque Ar. E. Adamus Zelinski

Id. Conc. NN. Bebnowskie
Similis prout Sup. Ar. N. Albertus Bebnowski

MM. Starczewscy ac alii Actores Conc. NN. Blominskie
Similis prout Sup. Ar. N. Felicianus Blominski

N. Andreas Dziegielewski et eius fratrem Conc. E. Matthias
Mitodroski Similis Condemnatio prout Sup.
Ar. E. Jacobus Dziegielewski

NN. Czachorowscy et Rycharscy Conc. NN. Rycharskie
~~[illegible]~~
Tamtho decernit addit et Rtur
Ar. N. Albertus Kowalewski

NN. Victorinus Rzepotarski et Niesiołowski Conc. NN. Gutkowskie
Similis Condemnatio ut sup.
Ar. Cittus

NN. Vincenscy Conc. NN. Bromierskie Zbiniewskie ac alios
non sunt

N. Stanislaus Zuboski Conc. NN. Zuboskie Conjes. et alios
Tamtho Pretua decernit addit et Rtur
Ar. E. Simon Letarski C. T. P.

N. Albertus Białoskorski et alij Actores Conc. NN. Dzięgielewskie
Similis Condemnatio ut sup.
Ar. E. Jacobus Dzięgielewski

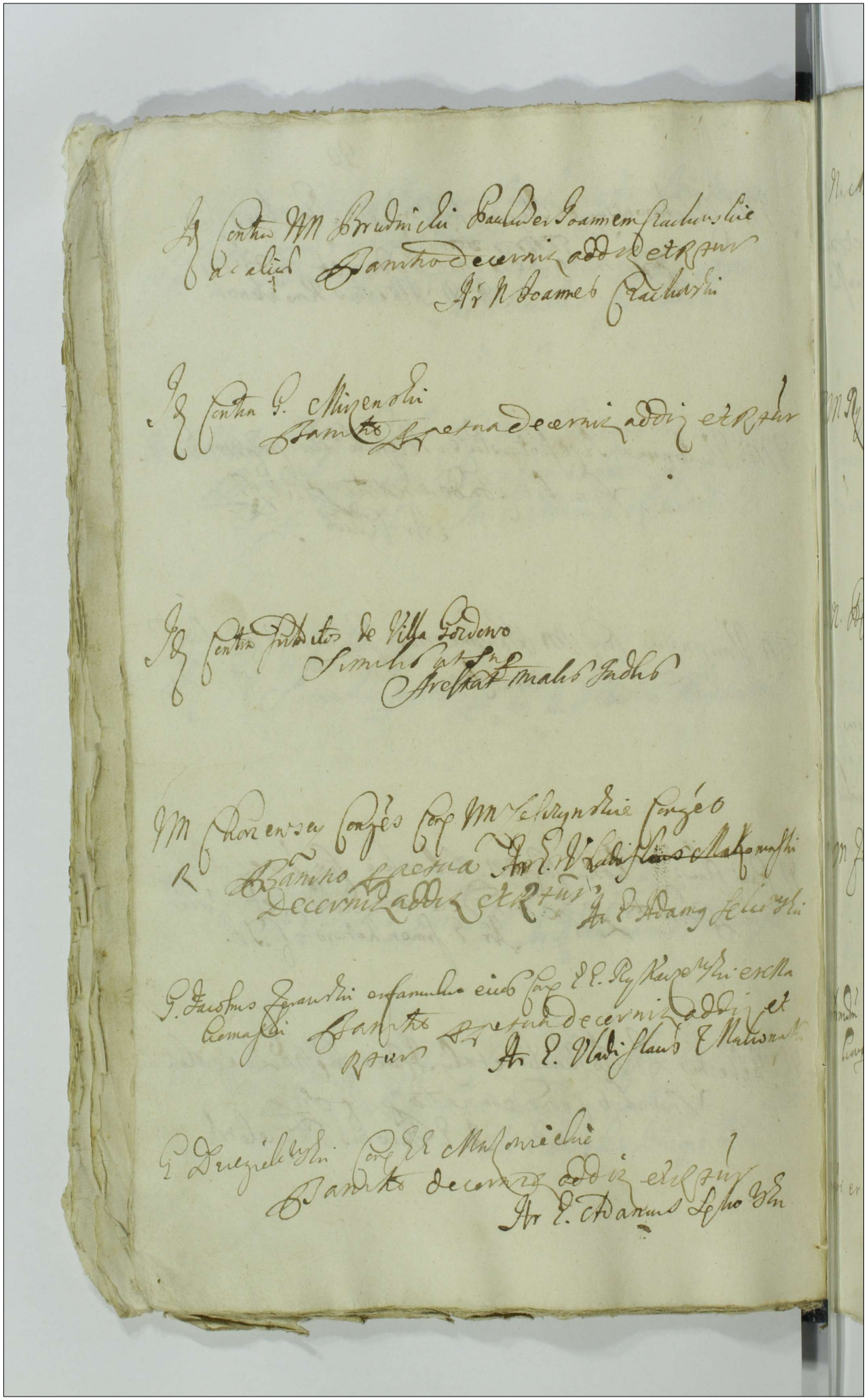

N. Mathias Boguski Cons. N. Matthaei Madratowski
Lucrum Solutionis summae pro quare
est in instanti sub poenabanionis quae
in defectu decernit addit et Rtur
Ar Actus

NN Rykaczewscy ac alij Cons. EE. Lumowskie
Tamen perpetua decernit addit
et Rtur Ar G. Simon Kotarski C. T. P.

NN. Bebnowskie et Zanidzki Cons. NN Bebnowskie
Similis ut sup
Ar N. Albertus Bebnowski

NN Zmiewskie Cons. NN Dybowskie
Tamen simul ut sup
Ar N. Michael Trzcinski

Admodum Rdus Joannes Smiecinski Actor Cons. EE. Lumowskie Myst.
Lucrum Extraditionis subditorum
quibus res est cum poena centum mar
carum polonicarum respectu cuiuscumque personae
in instanti sub poenabanionis quae de
cernit addit et Rtur Ar N. Matthaeus Lumowski

Inger et Idem Actor ac alij Cons. eodem ac alios Cit
Tamen perpetua decernit
addit et Rtur Ar Idem

NN Demby Conges Conq NN Rykaczewskie ac aliis
Simili ut supra Condemnat
Publicavit Mtis Kosiorek

N Joannes Chydzynski Conq E. Adamum Radwanski Sup
Stanko Simili ut supra
Ar Mtis Kosiorek

NN Niedroszy Conq EE Malkomatskie ac aliis
non sunt

E. Rosuszewski Dzyfer Brachaniq Conq NN Kowalewskie
non sunt

N Chyrzewski Stanislaus Conq NN Kowalewskie
Simili Condemnat ut supra
Ar Mtis Kosiorek

Ex Podoscy Cath. erect. Clores Cap. E. Zarawski dichmunum Pat. Pro-
censis avalis non sunt

Relicta olim N. Bartholomaeus Bialoskarski Cap. NN Zołtowskie
non sunt

N. Thomas Olszewski Cap. NN Wielunskie
Stancho decernit addit et Rtur
Ar. E. Vladislaus Makomaski

E. Lipowski Cap. EE Głoskowskie
Lucrum solutionis summae pro qua res est
in instanti sub praenotamentis quae in defe-
cta decernit addit et Rtur
Ar. N. Albertus Wizywkowski

VM Nadratowscy Cap. NN Nadratowskie
non sunt

N. Joannes Charzynski Cap. E. Albertus Charzynski
Janitio pro pena decernitur addit et Rtur
Ar. Cittus

N. Simon Chydzenski ex aly Cap. NN Joannes Paulus et Valentinus
Charzynski Similis Condemnatio ut Sup.
Ar. E. Vladislaus Malkowski

EE Pszczolkowscy ex Actores Cap. N. Joannes Olszewski
Lucrum solutionis summae pro qua res est
in instanti sub poena abandonis quae inde
fecta decernitur addit et Rtur
Ar. Id.

Relicta olim N. Nicolai Winnicki ex aly Cap. EE Dziegielewskie
Janitio pro pena decernitur addit et
Rtur Ar. Id.

N. Matthias Bromirski Cap. NN Umirskie
Similis Condemnatio ut Sup.
Ar. N. Petrus Umirski

NN Krasiewscy Actores Conjuges Cap. NN Lisowskie et Krasinskie
Similis Condemnatio
Ar. Petrus Lisowski

N. Franciscus Dzieżelenski eralis Conc. MM. Czachorskie eralis
Stanko Zapetna decernit addit et Rtur
Ar. Mich. Kosiorek

EE. Mysthowscy eralis Conc. EE. Lumorskie ac aliis
Similis Condemnatio
Ar. Joannes Szyszynski

EE. Lumorscy eralis Conc. EE. Mysthowskie ac aliis
Similis Condemnatio
Ar. E. Adamus Sekowski

NN. Brzozowscy Conc. EE. Joannem Lasocki ac aliis Cit.
Similis Condemnatio ut Sup.
Ar. Mich. Kosiorek

N. Rychawski Conc. E. Casimirum Sekowski
Similis Condemnatio ut Sup.
Ar. G. Adamus Sekowski [illegible]

E. Joannes Zoltowski Cons. E. Hilarius Trzcinski
Lucrum Solutionis summae pro qua res
est in instanti sub poena bannionis
quae decernitur addit et Rtur
Ar. Cellus

Ill. Cons. E. Michaelem Moszowski
Simile Lucrum ut Sup.
Ar. G. Stanislaus Sudrasski

E. Mikołajski Cons. EE. Trzcinskie ac alios fili
Sanctae perpetua decernitur addit et Rtur
Arestat G. Hilarius Trzcinski

E. Stanislaus Koxebrock Contra NN. Gutkowskie Krasewsk.
Sokolnick. Lucrum reproductionis iurium et
in defectu condescensionis de bonis
pro quibus res est ad quam deputant
et Judices Capturales bini quivis
quam pagant Juxta processum
Ar. E. Matthias Drawinski

Idem Contra E. Lempinski
Tamtio Pretua decernit addit et Rtur
Ar. Eldamus Lelowski

E. Glinsky Conges Conc. Et Casimirum Kozetnowski Dobrzyniae acalis
Tamtio Pretua decernit addit et
Rtur Ar. E. Vladislaus Malomaski

G. Herberski Conc. Et Pizczynskie Sup.
Similis Condemnatio simplex
Sup. utramq.
Ar. Mako Koporek

Idem Conc. E. Joannem Rykaczewski
Similis Condo ut Sup.
Ar. Cittus

Subditus de villa Wieclawicze E. Joannis Zoltowski Conc. n. Simonem
Brudzienski Simplex Tamtio ut Sup.
Ar. Cittus

E. Jacobus Waizemski contra EE. Podoskie et successores olim
E. Stephani Szydłowski supra duas.
Sup. utrarumq. ~~[illegible]~~ non sunt

E. Jaroszenski et alij Actores Cons. NN. Smolenskie
~~Stanisl. [illegible] Petrus D. Netk. [illegible]~~
Publicata

NN. Piotrkowsky Coniuges contra Relictam olim Stanislai Przeci
Publicavit Szewski et alios citatos
Mutis Kosiorele ~~Lucrum~~ ~~Stanisl.~~ ~~[illegible]~~ Petrus decernit addit [illegible]

E. Stephanus Kosienski contra EE. Kozebrocki Makomaski et alios.
Similis Condemnat. ut sup.
Ar. E. Vladislaus Makomaski

NN. Mosakowsky Coniuges contra NN. Gorysiewskie
Similis Condemnat. ut sup.
Ar. E. Vladislaus Makomaski

N. Casimirus Ciachorowski contra NN. Sulkowskie

Banitio decernitur addit. et Rtur

NN. Vincentius Cons. NN. Bromierskie et Zylinskie ac alios

Banitio perpetua quae decernitur addit. et remittit.

Ar. N. Mathias Bromirski

N. Jacobus Leszczynski Cons. N. Nicolaus Niedroski

non Jun.

Ad. Contra NN. Chazenskie

Banitio perpetua quae decernitur addit. et remittit.

E. Venator T. Ciechanus Cons. EE. Dobrskie

Banitio perpetua quae decernitur addit.

Ar. Mutis Kosiorek

EE. Karnosiecy Cons. EE. Mdzenskie

Banitio perpetua quae decernitur addit. et remittit.

Ar. E. Franciscus Mdzeyski

E. Casimirus Gajenski Contra Haeredes et possessores bonorum Zukoszyno Bilki magnae et Borki

Banitio perpetua quae decernitur addit. et remittitur.

Ar. Franciscus Zukoski

Relicto olim N. Jacobi Zaborowski Cor. N. Casimirum Zaborowski
Actorea pter Citata pro N. Casimirum Zaborowski suo et
aliorum noe combinatis actoribus et reatibus dat. Gladysz
Quisitionis sub contenta citationum partium ad sequ.

Illustres ac MM. Bleszynscy Castellani Modrzeiow. Actores Crepand. Cor.
E. Sukowski Cit. Cassand.
Gr. C. Lucrum Cassationis quarumvis Con-
demnationum ac cuiusvis obtenti processus et
in negocijs principalibus quasi citationis causae pro-
NN. Nadratowscy Cor. NN. Nadratowskie
non sunt
Ratione vero aggravati honoris lucrum
solutionis mille marcarum polonicarum in in-
stanti sub poena banitionis quae in defe-
ctu decernitur additur et remittitur
Ar. E. Matthias Trzcienski

N. Casimirus Pruski Cor. NN. Kiszelewskie
non sunt

NN. Krzywkowscy Cor. MM. Kretkowskie et Bromierskie ac alios
Lucrum solutionis summae ac pensionum quibus res est in instanti sub
poena banitionis quae decernitur additur et remittitur
Ar. Mitis Kosiorek

NN. Dzieszelewscy Cor. EE. Białoskorskie ex eius fructibus
Banitionis quae decernitur additur et remittitur
Ar. N. Mathias Bromirski

Idem et N. Przybulski a caly Cap. Nn. redes et possessores bonorum Rudolfo Smolino ut Lesczyno.

Bannito perpetuo D: H: et Rtur
Ar N Sigismundus Maliszewski

Relicta olim N Bartholomaei Białoskorski Cap. NN Żółtowskie
non sunt

N Jacobus Chmielewski Cap. NN Długoszewski Chmielewski a ca
Bannito perpetuo D: H et Rtur
Ar G Valentinus Krajewski

NN Nadratowscy cf NN Nadratowskie
Bannito similis ut sup
Ar N Mathaeus Nadratowski

EE Lukescy cf E Stanislaus Lukoski a aliis ad.
Similis ut sup Bannito
Ar E Thomas Duplicki

N Joannes Vminski citatus contra N Joannem Kowalewski actorem
non sunt

Idem Cap. E. E. Mozewskie
Lucrum solutionis summarum pro quibus res est quae decernitur additur et remittitur
Ar. E. Stanislaus Mozewski

Idem ex huius Consensu Cap. E. Franciscum Mozewski
Banitio perpetua quae decernitur additur et remittitur
Ar. Idem

Idem Actores Cap. M. Rutkowskie
Lucrum solutionis summae pro quare res est in instanti sub poena banitionis quae decernitur additur et remittitur
Ar. E. Vladislaus Malkowski

Idem Cap. M. Narzymski Castellanus Warsaviensis
Lucrum solutionis summae pro qua res est sub poena banitionis quae decernitur additur et remittitur
Ar. Mathias Kosiorek

Idem Cap. E. Matthiam Mozewski
Banitio perpetua quae decernitur additur et remittitur
Ar. Idem

Idem Cap. M. Franciscum Klonowski
Lucrum solutionis summae pro qua res est in instanti sub poena banitionis quae decernitur additur et remittitur
Ar. Idem

Janiszewscy et alij Conc. E. E. Mysłkowskie ac alius
non sunt

Stanislaus Szczepkowski Conc. NN Wasnienskie
Actorea pler citata per N. Valentinam Kraie
wski comprobet Actor taxam annorum in ci
tatione positorum salvo moderamine taxae
eorundem in sequentibus

E. Alexander Zołtowski Conc. NN Malszewski Kosinski ac alius
non sunt

N. Martinus Szczepkowski Conc. N. Joannem Miecznikowski ac alius
Bannitio perpetua D. A. et R. tur
Ar. Matthias Trzcinski

N. Michael Bezłowski Conc. NN Szczepkowskie
non sunt

Consors N. Stanislaj Wasnienski Conc. N. Koronacka
Lucrum solutio ... restis ... instant
sub pœna bannitionis quae decernitur addi
et R. tur Publicavit Mnlis Kosiorek

N. Matthaeus Dlugokęcki ac alij Conc. NN Dlugokęckie
Bannitio perpetua D. A. et R. tur
Ar. N. Sigismundus Dlugokęcki

NN Kołakowscy ac alij Cap NN Mierzniłowskie
Actorea p N Fabianum Kołakowski et suo et alio
rum noe citata p N Mathiam Mierzniłowski
suo et aliorum noe combinatis actoratibus
et reatibus dat delatio Inquisitionis super contenta
citationum utriusque partis ad sequentem etc

Jugor et NN Dembowscy Cap NN Chamskie ac alios
non sunt

Jugor et Relicta olim N. Mathiae Chmielewski Cap J. Pertowski Camp. Jaw
Zawskie et alios
Sancto Petrus D. Hetzter
Ar N Joannes Szypienski

N. Martinus Karwowski Cap NN Fochowskie
Lucrum solutionis dotis aut indefectu
ex divisionis sortis pro quibus resest
ad quam delegant EE Judices bini quam
pagant juxta processum
Ar N Franciscus Fochowski

N. Stanislaus Gutkowski Cap N Albertus Gutkowski
Lucrum re productionis jurium aut indefectu
condescensionis de agris ad quam adduntur
EE Judices bini quam pagant juxta
processum Ar G Adamus Lelewski

G. Trzcinski Cor. G. Mielobędzki ac alios
R. Bancho perpetua decernitur ad dr. et Rtur
Ar. N. Matthias Mielobędzki

N. Albertus Kosinski Cor. N. Joannem Rachowski
non sunt

N. N. Dembowscy Cor. Ex. Chamskie ac alios
Bancho perpetua D. Aet. Rtur
Ar. G. Vladislaus Makomaski

G. Franciscus Lysakowski Cor. G. Joannem Wiadrowski
Lucrum Solutionis summae quae est in instanti sub poenabannionis quae decernitur ad dr. et Rtur Publicavit Mnlis Judlis Kosiorek

Id. Cor. EE. Pyszkowskie
R. Similis est sup. Condemnat.
Ar. E. Valentinus Krajewski

N. Albertus Chyczewski Cor. N. Casimirum Chyczewski ac alios
non sunt

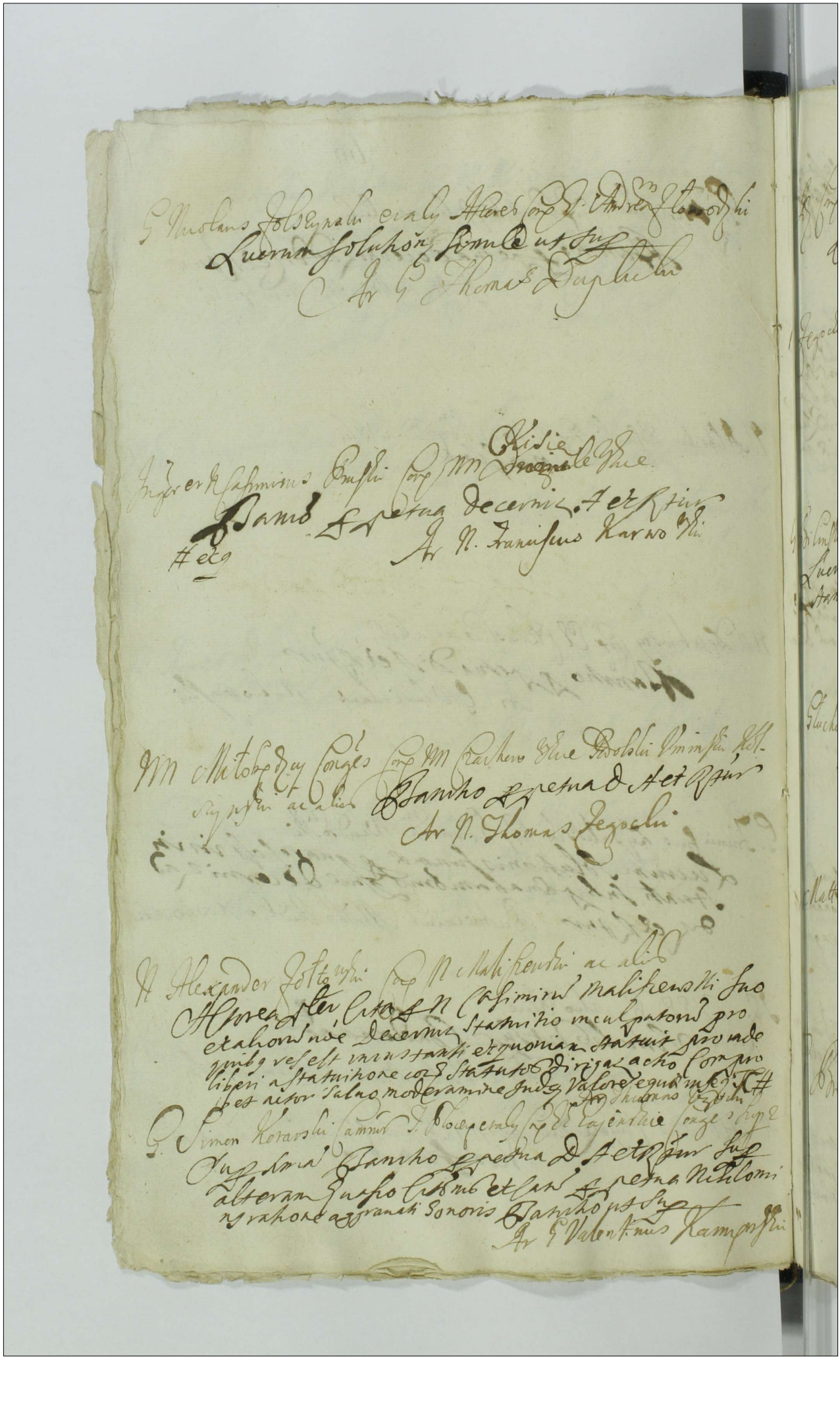

Ad Cons. haeredes et possessores bonorum Czacherowa,
Tamquam perpetua D. Aet. Rtur

N. Zegocki famulus ipsius Cons. N. Joannem Rybicki
Similis condemnatus sup.
Ar. Gelmichael Gumowski

G. Bilinski Cons. G. Kolankowski
Lucrum solutionis summae pro qua res est in in
stanti sub poena banderiae quae D. Aet. Rtur
Ar. Mnlis Kosiorek

N. Gluchowski Cons. N. Mlicka Viduam
Tamquam D. Aet. Rtur
Ar. Mnlis A. Josephus Krysicki

N. Matthias Sniegocki Cons. NN. Myszynskie
Tamquam perpetua D. Aet. Rtur
Ar. G. Vladislaus Makowski

G. Brochocki Cons. N. Valentinum Kosionski ac eius subditos
Tamquam perpetua D. Aet. Rtur
Ar. Id.

NN. Janiszewscy Cons. NN. Mysłkowskie ac alios
Stanko praetua D. A. et R. tur
Ar. Egidius Mysłko Bn.

G. Michael Mossowski Cons. N. Joannem Zołtowski
Stanko praetua Decernit addit et R. tur
Praestat Michael Judski

G. Stanislaus Bogurski Contra NN. Bonkowskie
Simili Condemnatio ut sup.
Ar. Valentinus Bonkowski

N. Stanislaus Szczepkowski Contra NN. Wasniewskie et alios
non sunt

N. Thomas Zdziarski Cons. Relictam olim N. Valentini Zdziarski ad
Lucrum faciendae ex divisionis ad quam pagendam
Delegant Et Judices Capitaleskim quinus
quam pagant Juxta processum
Ar. Math. Kosowski

N. Bartholomaeus Bogdanski Cons. NN. Jabłonskie
Stanko praetua D. A. et R. tur
Ar. N. Mathaeus Jabłonski

Inter Enosum Milewski ac alios actores pro eund
E Milewski Jacobum et nobilem Klonowski pro N Vladislau
Makomaski scribunt ad sequentiam H
Inter Enosum Balthazarum Herberski pler et Enosum
Joannem Rzyczewski ac alios pler
Scribunt partes amputatis iuris diffugijs ad se
quentiam H etiam vera infirmitatis cum agnitione
summarum pro quibus res est
Inter Heredes et Possessores bonorum Komonino pro N
Fabianum Komonski suo et aliorum noe et M. Vexillife
rum Plocensis ac alios pro E Albertum Barcikowski
necessariam Inquisitionem in eum finem In cuius pos
sessione pratum in antecessum ex quo fanis Conculcastra
tum obiectum extabat tum quoque super contenta citatio
nis pro partes utrasque educendam adinuenit H
Inter Relictam ob N Pauli Rodolszynski pro eand
pler et Enosum Joannem Dobrski ac alios
pro eund Joannem Dobrski suo et aliorum noe ad af
fectationem partis citatae dat dilatio Inquisitionis super
contenta citationis ad sequentiam H
Inter eand pler pro eand et Enosum Petrum Zawadzki
pler euadat citus in eam iuramenti rotam prout nihil
ultra sortem super quem ius obligatorium citus habet ex
agris partis actoreae ademit nec obiectorum est regin
sequentiam H
Inter easd partes pler euadat contenta in sequentiam H
Inter Enosum Ludouicum Zgliczewski ac alios Acto
res pro Adamum Sękowski plem potentiae inscriptum et N mar
tinum Krzyżkowski suo et aliorum noe pler compro
bet actor contenta citationis in sequentiam H et quoniam
se trahit in instanti proinde addit [illegible] summam
Inter N Purzycki Actorem pler et EE Nosarzewskie Ci
tatos pro E Paulum Zarosienski Ad obiectam [illegible]
[illegible] et Instantia EE Stephani et Pauli Krasienskich
super citationem Judijs ordinarijs Enadem Lublinensem feria se
cunda post dominicam Exaudi Anno Domini [illegible] obtem
teneri eund docere de loco standi censuit Nos
H super citato nobili Theodoro Nosarzewski

Inter Enosum Albertum Draminski Actorem plur
et Enosos Samplawskie Coniuges et Vladislaum
Mokomaski ad affectationem partium utrammque dat
dilat Inquisitionis sup contenta citationis ad sequens

Inter nlem Ludovicum Nadratowski Actorem plur
et nlem Joannem Rykaczewski citatum et Vladi
slaum Mokomaski teneri docere de Terno et contentis
docuit prosequantur foro adinuento procedere mandat
Competenti actione adinuenta respondere mandat
tandem Comprobet actor in eam iuramenti rotam pro
ut ~~actor~~ citatus actori tonnam salis unam ex distri
butione sua dare Compromisit et in vim solarij ~~ipso~~
~~[illegible]~~ Thesaurum Regni concernen ipsi tynfo
nes quinque pro tunc dedit exindeque ad Extraditionem
tonnae Eius salis citus actori tenetur idque in instanti
addi Petit Qua Comprobatione attenta Judicium decernit qua
tenus loco tonnae salis quoniam actor solarium totale ad
Thesaurum Regni pertinens non solvit Citatus floreries quindecem
ab actu in duabus Coram Judicio praesentem et Inclusa pa
na zium marcarum polonicarum parti et Judicio tonnae Judicio in
instanti parti vero circa solutionem florenorum quinde
cem solvenda et solvat sub poenabanitionis quae
interponit

Inter eundem Actorem plur et Enosos Drozdowskie
Citos et Relictam ad Enosi Joannis Drozdowski
suo et aliorum citorum noe Judicium praesens eo at
tento quoniam Causa praesens ratione particulae fun
di quae Judicio suo non Competit vertitur proinde re
mittitur Causa praesens ad Judicium Competens Terre pro
prij districtus et Conservatur tenus ibidem in primis
partibus peremptorijs Cognitionis Haereditatis

Inter nlem Joannem Charenski ac alios actores et eundem
Joannem Charenski suo et aliorum noe et nlem Albertum
Charenski plur Condelatione partis citatus Comprobet
actor damna salvo moderamine Judicii in sequentibus
quantum attinet alia contenta Evadat citatus ead in sequens

Inter nn Zebnowskie Actores p n Albertum Zebnowski suo et aliorum noe et nn Zebnowskie et Zawidzkie Citatos p n Jacobum Zawidzki suo et aliorum noe ad affectationem partium utrarumque combinatis actoratibus et reatibus dat dilad Inquisitionis sup contenta citationum utrarumque ad sequentem H

Inter Ex nobilem Martinum Kolynski venatorem Ciechanoviensem et alios actores p eundem venatorem Ciechanoviensem pler et EE Dobrskie citos p E Jacobum Dobrski pler ad affectationem partis actoreae datur dilad Inquisitionis sup contenta citationis parti utriq ad sequentem H

Olszewscy Cons N Zembrzuski

Inter nn Olszewskie p consortem nlis Alberti Olszewski suo et mariti sui noe pler citata p E Simonem Kolakowski comprobet actoratum in sequentibus cum uno teste taxam vulnerum H

Inter nles Rycharskie Actores p n Joannem Rycharski pler et E Casimirum Sękowski p E Adamum Sękowski filium ad affectationem partium utrarumque dat dilad Inquisitionis sup contenta citationis parti utriq in sequentem H

Inter Ex nobilem Leszczynskie Actores p E Thomam Leszczynski pler suo et aliorum noe et nn Erembeckie citos p E Thomam Duplicki teneri docere de termino et contentis docuit prosequatur tandem ad affectationem partium utrarumque dat dilad Inquisitionis sup contenta citationis ad sequentem H

Inter nn Malisewskie Actores pler et nn Płomieskie citos p E Andr Szwiecicki ad repositionem eiusdem dat dilad Infirmitatis nti Carolo Płomiński cum caeteris suspensa ad sequentem H

Inter E Czachowski Actorem pler et E Chrzechowski p E Vladislaum Makomaski ad repositionem eiusdem dat dilad Infirmitatis citato ad sequentem H sup duas

Inter nlem Franciscum Lukoski per eundem Franciscum Lukoski
suo et aliorum noe et n. Stanislaum Lukoski ac alios
citos per E. Thomam Duplicki ad affectationem par
tis actoreae dat dilatio inquisitionis super contenta citationis
ad sequens H.

Inter nlem Karwoski Martinum plerum et nn. Zdzowskie ci
tatos per E. Thomam Duplicki ad obiectam poenam pa
nitionis et instantia n. Alberti Starczewski super
citio in castro Florenae Anno dni 1694 obtenti teneri
docere eundem citatum de loco standi adinuenit et qua
dat ignorantiam obiectae poenae bannonis idque in in
sti praetitit loco standi adinuento et peritis quoni
am ad protestationem sub moderno interregno ratio
ne sui collusionis agit proinde foro adinuento
procedere mandat tandem ad affectationem par
tis citae dat dilatio ad munimenta cum sufferen
scilicet ad producendam quietatione de dote seu
summa composita centum quinquaginta florenorum
polonicorum parti eidem citae ad sequens H.

Inter relictam ob alios Martini Chmielewski per eundem
plerum et Eadem Peplowski Camerarium Terrenum Zaw
skiensem ac alios per eundem E. Peplowski plerum teneri
docere de Terno et contentis docuit prosequatur tan
dem ad affectationem partis citae dat dilatio inquisi
tionis super contenta citationis parti utriusque ad sequens H.

Inter nlem Petrum Vminski plerum suo et aliorum noe
et nn. Promierzkie per n. Matthiam Promierski
suo et aliorum noe ad affectationem partium utrarumque
dat dilatio inquisitionis super contenta citationis ad sequens H.

Inter n. Ficzepkowski Actorem plerum et n. Joannem
Miecznikowski citum per eundem suo et aliorum noe
combinatis actoratibus et reatibus dat dilatio inquisiti
onis super contenta citationis ad sequens H.

Inter Eorum Valentinum Bankowski per eundem plerum
et E. Casimirum Terrenum Zawskiensem per eundem plerum te
neri docere de Terno et contentis docuit prosequatur

Pejlowski Camin

E. Borzymirski famulus M. Luccanus [illegible] Cap. EE Gaje
wski et Kudborskie
Item post arestum similis Condemnatio pro
ut in simplici Regestro continet. Excepto Enoso Mac
borski qui liber a causa pronunciat
Inter n. Valentinum Zglinicki actorem et Nles
Bledewskie Citos
Actor pler Citatus p. n. Stanislaum Bledewski
suo et aliorum noe excepto nti Jacobo Bledewski
filio ad affectationem partis actoreae
dat dilatio Inquisitionis sup. Contenta Citonis
ad sequens. Et sup. non comparente simi
Inter Enosum Rykaczewski Actorem et Mesicki
ac alios
Actorea pler Citata p. E. Adamum Sekowski
Ad affectationem partis actoreae dat dilatio
Inquisitionis sup. Contenta Citonis ad se
quens. Et
Inter nn. Strusienskie et Dziepielewski
Actorea p. n. Joannem Strusienski suo et
aliorum noe Citata p. Thomam Duplicki
ad affectationem partium utrarumque dat
dilatio Inquisitionis sup. Contenta Citonis
ad sequens. Et (et quoniam se Citta pars in instanti
[illegible] proinde addit nti Joanni Stru
sienski [illegible] educatus [illegible]
Inter Subditos de Jaroszewo et Collegium
Ploce Societatis Jesu
Actorea p. E. Paulum Jaroszewski Citata
p. Thomam Duplicki scribunt ad se
quens. Et
Inter EE Dobrskie Actores p. E. Jacobum Dob
ski suo et aliorum noe Citatus [illegible]
Decernit statuitio inculpatorum subditorum pro qui
bus resest idem in instanti tanquam ad affectationem
partis utriusque dat dilatio Inquisitionis sup. Conten
ta

[illegible] Adlis [illegible] partis [illegible] se ad [illegible] Inquisitionem [illegible] [illegible] Frusienski [illegible] suo et aliorum noe

Citonis ad sequentem Tl pro quo termino pars ci
tata statuendos subditos ad praesens non statu
tos ad terminum aperiendae et reserandae Inquisitionis
statuere tenebitur sub onere causae praesentis interpositae

Inter EE Dobrski Jacobum
Inter EE Matthiam et Jacobum Dobrskie
plur et Eodem Joannem Dobrski pro quad
E Joannem Dobrski suo et aliorum nomine plur
Ad affectationem partium utrarumque datae di
lationis Inquisitionis super contenta Citonis
ad sequentem Tl
Inter n Albertum Draminski Actorem
plur et n Matthiam Cyzwienski pro eundem
suo et aliorum nomine ad affectationem par
tis utriusque datae dilationis Inquisitionis super
contenta Citonis ad sequentem Tl
Inter n Bartholomaeum Brudzienski Actorem
suo et aliorum actorum nomine plur et tales Eosz
cienskie Citos pro n Andr Eoszcienski suo
et aliorum nomine ad affectationem partis ut
riusque Combinatis actoratibus et Reatibus datae
dilationis Inquisitionis super contenta Citonis ad
sequentem Tl
Inter n Albertum Charzenski Actorem plur
et tales Joannem Charzenski plur Judicium
praesens eo attento quoniam pro n Joannem
Charzenski in personam n Alberti Charzenski
Actoris moderni donatio super sortes certas in
bonis Pawlaski sitis generalibus terminis coram
Actis Castrensibus Plocensibus est recognita vigore cuius
donationis pars actorea non omnes sibi Agros
ad nexum donationis pertinentes esse dimissos
firmiter allegat proinde Judicium necessarium
E Joannes Strzeszewski in Judicio Capturae

ad fundos terreos Contraversi Capitaneos opportuno Tempore producendi adinuentos ad Judicium conducto de agris ad totalem vexationem forten primendos viarum testibus indagabit Inquisitorem sua opus fuerit expediet eandem sortem Donatus Adami in hoc constituet et finaliter partes accordabit quod si vero quis aliqua sententia ab Egregueto Senatu Regio tunc Cau. Loci cum sufficienti Gubernatore ad Judicium remittetur et Consensu Terre partes pervenerit

Inter eundem Actorem Pleb. et Adamum Czarnowski Cum Pleb. Consulatu pro adinuento prorede Suspensa cognitione competit ad Commissionem Deputationem Commissionis Sine Czarnowski et simonis

[illegible]

[illegible]

[illegible]

Suspendit Causam praesens ad Convictionem non Com
parentium super quibus similis Condemnatio prout
in simplici Regestro continet # Judicium praesens
eo attento quoniam citatus se in praesenti Termino
Condemnare permiserunt Ad praeagendam Execu
tionem delegat Ex Jacobus Osiecki Judex Capturalis
quam praeagat ad primam partis actoreae requisitio
nem Juxta processum

Inter NN Dobrskie Actores pro N Albertum Dobrski suo et
aliorum nomine et EE Krasiewskie Coniuges pro maritum
suo et Consortis suae nomine teneri actorem comparentem
ab alijs Actoribus producere plenipotentiam ad Causam
adinvenit idque in instanti et quoniam ab actoratu aliorum
Fratrum suorum promovendo iudicialiter recedit et suo
tantum pro interesse se iure acturum declarat proinde
Experiatur foro adinvento procedere mandat
ad affectationem partis citatae datur dilatio ad munimenta
Causam sufferentia ad sequentem &c

Inter NLes Chyczewskie Coniuges Actores pro maritum
suo et Consortis suae nomine Ct Citatum N Casimirum Chy
czewski pro eundem praeteri ad affectationem partis
actoreae datur dilatio Inquisitionis super Contenta Ci
tationis ad sequentem &c

Inter Enosum Milewski et alios Actores pro E Jacobum
Milewski suo et aliorum actorum nomine et Mficum Narzym
ski Castellanicum Warsaviensem pro eundem praeteri scribunt
partes ad sequentem

Inter NLes Kiselewskie Actores pro N Josephum Kiselewski
suo et Consortis suae nomine et N Casimirum Pruski praeteri
Evadat citatus Ad affectationem partis actoreae datur
dilatio Inquisitionis super Contenta Citationis ad sequentem
&c

Inter NN Stypienskie Actores pro N Joannem Stypin
ski suo et aliorum nomine et NN Rykaczewskie Citatos pro
N Albertum Rykaczewski ad affectationem partis
utriusque datur dilatio Inquisitionis super Contenta Cita
tionis ad sequentem &c

Inter Enosum Prieradzki Actorem plur et nn Bo-
gurskie Citos p n Jacobum Bogurski suo et aliorum
noe ad affectationem partium utrarumque dat dilatio In-
quisitionis sup contenta Citationis ad sequens &c
Inter nlem Malewski Actorem plur et Rupienskie
et Bogurskie ac alios p n Albertum Bogurski si-
milis dilatio Inquisitionis cum conservatione
ut sup
Inter nn Bogurskie p n Alb: Bogurski et nn
Malewskie p n Andr Malewski suo et aliorum noe simi-
lis dilatio Inquisitionis cum conservatione ut sup
Inter Enosum Joannem Zoltowski Actorem plur et
Ethilarium Trzcienski plur tandem scribant cum
repositione summa p quae est ad sequens &c
Inter eundem Actorem plur et Michaelem Mostowski
p Simonem Kotarski teneri docere de Termino
et Contentis licet quidem actor in vim contentorum
mambronam nudam manu Enosi citati subscriptum
producit verum quoniam eadem mambrana nuda sine
specificatione summae ratione cuius res est produ-
citur proinde ob deffectum sufficientium conten-
torum liber citatus a termino pronunciat
Inter Enosum Michaelem Mostowski plur et Enosum
Joannem Zoltowski plur teneri docere de Termino
et Contentis docuit prosequantur In prosecutione
licet quidem pars citata scripto certo manuali
Laboriosum Jacobum Florek cum duobus filijs et qua-
tuor filiabus sine specificatione nominum Actis
Castrensibus Plocensibus resignatis se extraditura submisit
verum quoniam eadem pars citata tantum unum eiusdem
Laboriosi Florek filium existere et eundem resignare
scriptumque idem in nuda mambrona conscriptum esse
irreale firmiter allegat pars quoque actorea circa trans-
actionem ratione eorundem subditorum praesentatis sibi duos
eiusdem Laboriosi Florek filios esse se probaturam offert
proinde Judicium necessariam Inquisitionem in eum finem

Inter nles Rudowskie actores p n Paulum Rudowski
suo et aliorum noe et nn Kesickie ac alios p Vladisla
um Makomaski Ad affectationem partis utriusq dat
dilat Inquisitionis sup contenta citationis ad sequens H
Inter Consortem Consortem Enosi Francisci Mdzewski
Actricem p maritum Consortis suae noe et n Matthaeum
Karwosiecki citum pter suo et aliorum noe ad dela
tione partis citae comprobet pars actorea vulne
ra in sequens H
Inter eosdem p eundem et citatum ut sup
simile decretum comprobationis vulnerum in se
quens H
Inter Enosam Mdzewska Actricem p maritum et
n Valentinum Karwosiecki p n Mathaeum Kar
wosiecki comprobet actoris meam iuramenti
rotam prout subditi ratione quorum est sub
nexum iuris obligatory cadent et ad dimissionem
pars citata tenet in sequens H
Inter Enosum Sokolnicki Actorem pter et Enosum
Christophorum Karski p Simonem Kotarski
ad affectationem partis utriusq dat dilat In
quisitionis sup contenta citationis ad sequens H
Inter E Jacobum Milewski Actorem suo et ali
orum noe pter et EE Mdzewskie p eundem Sta
nislaum Mdzewski suo et aliorum noe pter ad af
fectationem partium utrarumq dat dilat Inqui
sitionis sup contenta citationis ad sequens H
Inter Enosum Milewski ac alios actores p E Jacobum
Milewski et n Matthiam Mdzewski citatum pter
Tandem scribunt ad sequens H

G. Petrus Sokolnicki Cap. Mn. Nowowieskie
Actorea pler. citata per n. Joannem Dłu-
zniewski ad repositionem eiusdem dat. dilatio in-
quisitionis firmitatis citato manso cum
consorte suspensa ad sequentem H.

N. Kruszinski Cap. Mn. Dziegielenskie
Actorea pler. citata per n. Joannem Dziegielewski
suo et aliorum noe. Judicium petens ad affecta-
tionem partium utrarumque dat. dilatio inquisitio-
nis sub contenta citationis ad sequentem H. et quoniam se Actor q.

N. Jagodzinski Cap. Dzierzanowskie
non sunt

N. Wałynski Cap. Mn. Kowalenskie
non sunt

EE. Eumowscy Cap. EE. Mysłkowskie Sup. 2
Super primam Actorea per E. Mathaeum Eumowski suo
et aliorum noe. citata per E. Aegidium Mysłkowski
suo et aliorum noe. Judicium petens ex auditis
partium controversys eoque attento quoniam EE. Eumo-
wscy Actores post anterius decretum Judicii in
reinductionis in bona per EE. citatos adempta

et ysdem Citatis per offosam reinductionem
tradita Causam per Exemptione intempesti
ue instituerunt proinde obstante decreto eo
dem Judg sui non praeiudicando in Anno pro
xime futuro Exemptioni non habere termi
num Exemptionis ad praesens actoream partem
adinuenit et liberam a Termino pronunciat
Superalteram Actorea per Matthaeum Eumowski
suo et aliorum actorum noe Citata per Egidium
Mysłkowski suo et aliorum Citorum noe teneri doce
re de termino et Contentis Tandem Docuit prosequantur
Tandem ex delatione actoris euadat Citatus Con
tenta Citationis insequentur etc

Q Pszczołkowski cum Trzcinski S. Ulrici
R Actorea pler Citata pler Judiciam nobis Sta
nislaus Skrobocki per Trzcienski Citatum ad
citatus in Causa praesentis secundum nam per mi
sit proinde ad ulteriorem ipsius Convictionem
Causa praesentis suspendit quem idem Trzcienski
sine Intermissione quorumcumque Judiciorum Conuin
cere per viam Executionis tenebit sub onere Eadem
praesentis interposito

Q. Albertus Barcikowski Bl. Eloquentiae Cand. Cotynski Venatorem Ciec. Sanvinen.

Actorea plerique citatus ind. plerique
Satisfaciat citatus dilationi infirmitatis sibi in
anterioribus Judicijs receptae eique in instanti addit
Indultum Experiantur foro adinvento procedere
mandat In Experimento Judicium praesens Contro
versus partium coram se inductis exauditis li
cet quidem Eiusdem citatus Manifestationem certa Co
ram Actis Castrensibus Plocensibus in Terminis quere
Earum feria secunda in Crastino festi Nativitatis
Sancti Joannis Baptistae Anno praesenti de di
ligentia sui intuitu summae ratione cuius
res est Inscripta sese tutatur Verum quoniam
circa eandem manifestationem suam summam
pro qua res est non praesentavit nec eandem
actori Juxta suam Inscriptionem persolvit
quin imo Inscriptioni eidem suae Contrave
nit et Intromissionem in bona Ciolkowo Sum
ma eadem onerata admisit proinde ipse Contra
venisse eidem Inscriptioni adinvenit et decer
nit quatenus Eiusdem citatus summam Novem Mil
lium florenorum polonicorum in argentea moneta
Juxta obloquentiam Inscriptionis suae Coram
Actis Castrensibus Plocensibus Inscriptam et per citatum
in instanti reddi iudicio declaravit in in
stanti in Cancellaria Judiciorum suorum
praemia de persoluta quietatione ad manus
Actoris et hoc licita poena 14 marcarum po
lonicarum parti et Judicio in instanti solvenda
nec non ratione Inscriptioni eidem Contraven
tionis

initæ Concordiæ regarunt nec in Vllo Alb
ren[ensem] damnificarunt sed unanimes in legue
N Kwaszebarth cum hardes et pertin[entiis] bonor Pawlini Fligz
Alberea pler citata p[ro] Albertum Sangnith
suo dalior[um] nõe ad affectationem partis Cite
dat Dilecti Inquisitorum ad legem Fl
super altaria Alberea pler citata pler ad affe
ctationem partis Cite dat Dilecti ad munimen
to cause recepcionis ad legem Fl

[illegible] Pacz Gouski [illegible] Di Bynendorff

[illegible] Barthy

Alberea pler citata p[ro] Simonem Kotarth
ad affectationem partis Cite Venkarth de Le
gnen Fl

[illegible]

Alberea pler
[illegible]

[illegible]

[illegible]

Perillustris Mr Stowski Canonicus Plocensis et alii
E.E. Mazewskie [illegible]
[illegible]

Actorea pler

G. Tociaski Arcp. Conc. E. Sliwobodzki

Iterum post avertum similis condemnatio prout in supplici registro continetur una cum condescensione ad pagendam executionem ad quam deputantur Magnifici Iudices Capturae boni videlicet Mr Stanislaus Bogdanski et Mr Andrianus Miebinkowski quam ad requisitionem Actoris captato tempore pagent. Caetera in Ducto. Publicat

Et quoniam in poenis adiudicatis tam parti quam et Iudio est satisfactum proinde in poenae Loco standi adinvento Experiantur suspensa cognitione Competentiae actionis Comprobet actor valorem retium in sequen. Fl

Inter Eodem Krefnarski et alios actores per nlem Joannem Strupczewski suo et aliorum noe et nn Franciscum Driegielewski ac alios per eundem suo et aliorum noe pler Combinatis actoratibus et reatibus datur dilatio Inquisitionis ad affectationem partium utrarumque super Contenta Citationis in sequen. Fl

Inter Eodem Driegielewski Actorem per eundem pler et Citos simul et Actores nn Czachowskie et alios per Relictam olim nhs Nicolai Winnicki suo et aliorum noe Combinatis actoratibus et reatibus partium utrarumque datur dilatio Inquisitionis super Contenta Citationis ad sequen. Fl

Inter nn Driegielewskie per nlem Zophiam Driegielewska suo et aliorum noe et n Chaloskorski per eundem Chaloskorski suo et Consortis suae noe similis Combinatio actoratuum et dilatio Inquisitionis ut supra Fl

Inter nles Szwiecickie Actores per E. Albertum Szwiecicki suo et aliorum noe pler et mm Kretkowskie ac Dzialynski per E. Paulum Jaroszewski ad affectationem partis citatae scribunt ad sequen. Fl

+

H Fabianus Komonski cum N. Martianus Kocielski

Actorea per N. Fabianum Komonski pler citata per N. Martianum Kocielski pler comprobet actor taxam equam reliqua vero contenta quadat litis in sequentibus H salvo moderamine taxae judicio suo reservato

N. Grembecki cum NN. Leszczynskie Kesiel. et alios

Actorea pler citata per N. Thomam Leszczynski suo et aliorum citorum noe ad affectationem partis actoreae dat dilac. Inquisitionis sup contenta citationis duodecem testibus educendae parti utriq ad sequentes H

NN. Wilanskiy cum NN. Zbyszynskie ac alii

Actorea pler citata per N. Albertum Zbyszenski suo et aliorum noe ad affectationem partis actoreae dat dilac. Inquisitionis sup contenta citationis parti utriq ad sequentes H

nn Strzeszewscij cons nn Rakowskie Coniuges
non sunt

n Laurentius Strzeszewski cons nn Zochowski
et Ciguienskie
Actor plur citata per n Adamum Zochowski suo
et aliorum nomine comprobet actor vulnera cum
uno teste in sequentibus etc
n Satkowski cons n Gasparum Wierzbicki
non sunt

nn Zbyszenscy Viazdowscij cons nn Wilamowskie
Sup Actorea per n Albertum Zbyszewski suo et ali-
orum nomine citata per n Jacobum Viazdowski ad
affectationem partis utriusque datur dilatio inquisi-
tionis super contenta citationis in sequentibus etc Supdu
Ingor et relicta ob nobis Matthiae Zamowski cons
nn Myslkowskie
Actrix plur citata per E Aegidium Myslkowski suo
et aliorum nomine teneri docere de terno et contentis
docuit prosequantur tandem libera pars citata a foro
pronunciatur
E Damianus Bromierski cons per illustrem Ar-
diaconum Culmen et mm Kretkowskie ac alios
non sunt
Id cons m: Vesilliferum Plocen et alios
Actorea per E Damianum Bromirski suo et consortis
suae nomine citati plur Judicium praesens exauditis partium
controversys adhaerendo inscriptioni certae per Ennosum
Albertum Elinski Tribunum Plocen in personam Ennosae Ju-
stinae Elinska filiae suae coram Actis Castrensibus Plocen fen

Secunda pridie festi SS Fabiani et Sebastiani Mar
tirum Anno dni 1688 super summam dotalem
quatuor millium florenorum polonicorum facta decernit
quatenus MM citati bonorum possessores et quidem
cen ex bonis suis hereditarijs Sierakowo sum
mam duorum millium florenorum polonicorum cum tu
fructu quem Judicium ad summam centum sexagin
ta florenorum polonicorum reduxit tam quoque M: Zielenski
ex possessione bonorum suorum Ukra summam ibidem
duorum millium cum provisione similiter
ad summam similem centum sexaginta florenorum pol
reducta insimul iunctam summam summamque
quatuor millium trecentorum viginti florenorum po
lonicorum efficientem insimul unus tamen ad illam se
non referendo coram officio Cplore inter ipso vigilia festi Natis
S Joannis Baptistae proxime futura sine
quibusvis arestis manifestationibus et diffugijs
mediante summa eiusdem supraseriti
muliebris et locatione indigente locatione et omni
moda securitate praevia quoque in personas persol
vendam quietatione seu cessione per actores reco
gnoscendam ad manus Actorum et hoc licita ad praesens
poena 14 marcarum polonicorum parti et Judicio totidem per quemlibet citatum
qui instanti Justa processum iuris solvenda
persolvat et realiter enumeret sub poena
bannitionis quae in defectu decernit et publicandae
ibidem extra cadentiam quorumvis terminorum
partibus conservat peremptorie

granata censent et tunc ad Judicium tam
pro finali decisione causam remit-
tent et conservat hic terminus durati-
bus Judicis peremptorius.

Illustres et Magnifici Bleszynscy Castell. Medrecensis
coniuges Actores Cassandae cum Sutko
Wilski Citati Cassandae.

Actorea Cassandae praeter citata Cassandae et Ne-
gocii principalis actorea per Simonem Kotarski
Judicem ad Negocium principale Illustris
et Magnifici Dualynski Incisor Regni praeter
ad obiectam poenam bannitionis ex Instantia Successorum
olim Enosi Sandiuegi Felski super Illustri et Magnifi-
co Incisore Regni indicente in officio Castrensi Plocensi
feria secunda in Crastino SS. et Individuae Trinitatis
Anno Domini 1694 obtenti teneri eundem Magnificum In-
cisorem Regni docere de loco standi adinuenit
Tandem Judicium eo in consideratione habito quantum
attinet personam Illustris et Magnifici Incisoris Regni
quoniam eadem condemnatio stante functione Judicis
deputati ~~et post~~ pro Tribunali Regni Petricoviensi et
post eorundem Judicum Marescalci contra legem
publicam in contumaciam est obtenta proinde
quoad personam eiusdem Illustris et Magnifici Incisoris
Regni eandem condemnationem illegalem esse
declarat quantum attinet Illustres et Magnificos
Castellanos Medzyrzycensis Judicium praetens eo
attento quoniam eadem condemnatio ex serijs
controversijs post recessum Patroni a causa
in officio Castrensi Plocensi est obtenta proinde
Judicium non posse rationibus inductis sibi constitue-
re locum standi censuit Tandem ipsi MM. Cas-
tellanis

tum quoque Illustribus et MM. Castellanis Medzyrzycensibus

Cautae Terminorum Factorum Simplices 1696

Inger et N. Albertus Rykarewski Cap. N. Janiszewski
non sunt

Inger et E. Strzeszewski Judex Capturalis Pal. Plocen. Cap. E. E.
Gumowskie ac E. Zeszynski et alios

~~Ratione violatae~~
Ratione Violatae Securitatis in persona Judicis locum poenarum legum inde
licet infamiae quae docernuntur additur et remittitur ad quam delegantur
Ex G. Magnifici Albertus Bogusławski et Stefanus Strzeszeski
Judices Capturales Palatinatus Plocensis quae agant
de personis Jure Victorum et bonis infames personas
et in quantum praeveniri poterint capiant caetera ut in praeduto

Ar. G. Matthaeus Gumowski pro parte sui et Dom.

E. Paulus Jaroszewski Cammin. T. Jarosliensis et Vnctarius T. Plocen.
Cap. N. Gabrielem Niedroski
Actor praeter citata per parentem suo et filii sui
nomine ad affectationem partis actoreae datur
dilatio Inquisitionis sub contenta citationis
seu propositionis ad sequentem T. Cetgnoniam
se Actor in instanti trahit proinde addit
Inger et E. Albertus Barcikowski Burgrus Plocen. Cap. G. Bolynski
Venatorem T. Ciechan. non sunt

Ingr. v. EE. Myslkowscy ac alij citati cont. EE. Ewmowskie et alios citatos. Janiszewskie ac alios actores.

Addit. Mihi ad rotisandum Eiusdem Aegidio Myslkowski Actori praestitit suo et aliorum noe in reatu educat

N. Gaspar Sokolnicki Cur. N. Ryskaczewski Cit.

Additur ministerialis ad rotisandum N. Gaspero Sokolnici Actori praestitit

libera pronunciat Nihilominus eadem pars Citata eundem Honestum Factorem prosequens Judys Judy sui statuere et ad decisionem Causae Circa se detinere tenebit sub onere Causae praesentis interposito

E. Hilarius Trzcinski et alij Citati Contra E. Milobecki Actorem

Additur Ministerialis ad rotisandum N. Hillario Trzynski praestitit suo et aliorum nomine

Addit. Mihi Citato ~~et mat~~

E. Michael Mostowski Laurentius Sarnowski ac Relicta o. E. Dachoyj Sudrawski Stanislaus Lisowski Citati et alij Contra EE. Zglinickie Actores

Additur Ministerialis ad rotisandum Nobilibus Michaeli Mostowski Laurentio Sarnowski Stanislao Lisowski atque relictae olim E. Dadzboyj Sudrowski additur praestitit

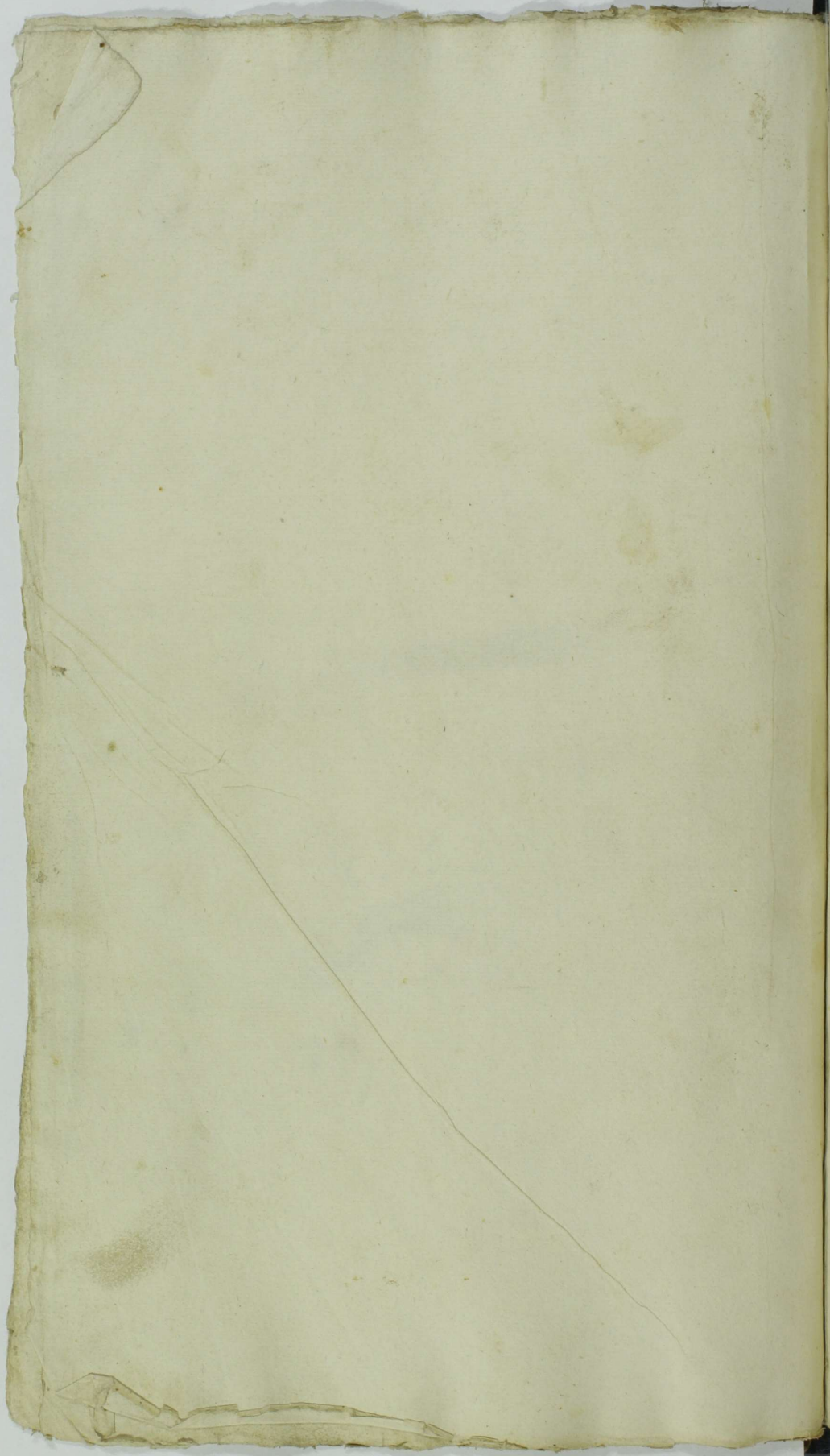

Super Tertiam Inter Enosam Quam Przeciszewska
Virginem et Albertum Przeciszewski Tutorem
et EE Promierskie Citos pter Judicium Praesens ex
auditis partium Controversys decernit quatenus
Enosa Promierska bonorum Przeciszewo dnum Ad
uitalicialis emundando bona Eadem ab onerib
~~summam provisionalem~~ a Summa Trium
Millium florenorum polonicorum eandem Enosam Ac
tricem post fata olim Enosae Agnetis
Mostowska matris suae Iure naturali legi
time Concernente Summam provisionalem
ex iustis et legitimis rationibus et Conside
rationem ad summam Centum Viginti florenorum
polonicorum per Judicium Praesens moderatam pro
Anno Praesenti ad manus Enosi Tutoris in
honestum Amictum Enosae Actricis Conver
tendam in Crastino festi Sanctissimae et In
dividuae Trinitatis Coram Officio Castrensi Plo
cen non praeiudicando in subsequentes an
nos pendendae maioris provisionis et
hoc Lucrata poena Trium Marcarum polonicarum parti
et Judicio totidem Judicio quidem in instanti Iux
ta praeterea iuris Communis ~~solvenda~~ parti
Vero circa solutionem summae principalis
solvenda praesolvat sub poena bannionis
quae in defectu decernit et publicandae
hic sive in primis Officii Castrensis Plocen
Ternis partibus Conservat Terminus peremptorius
Scilicet per florenos Septem polonicorum
Inter Enosam Promierski Ensiferum Wyszogrodiensem
et Administratorem bonorum Wierzbica per N Tom
nem Krasienski Administratorem plur et Nicolai
Slupeckie per N Michaelem Slupecki suo et alio
rum nomine posse promovere Causam quae sensu adinve
nit foro adinvento procedere mandat In procedendo

decest

Quadant Citi in eo Juramento rotsam
prout tam summam Viginti & Florenorum 50
Loc. persolverant et inseminationes
iustas in bonis Wierzbica derelique
runt Cum Anoby in Seq. &c.

Judicium Pretens Capturale Palty Florenorum Cau
omnes tam ex Regestro Pretensarestorum
Causarum quam et MM. D. Judicum si
militer ex Aresto iudicandas omnes
ab actu in quatuor Continuandas et
disiudicandas Cum toto effectu limi
tavit et transposuit Pretens

Nicolaus Rempski
Castellanus Rawicien
sis Marschalcus Judici
rum Capturalium

Actum in Racique in Judicijs Ordinarijs Gnalibus Capitularibus
Pallatinatus Plocensis Vigore anterioris Cumtationis in diem
hodiernam incidentibus Feria secunda ipso die Festi
S. Hedwigis Viduae Electae Dei Anno Domini
Millesimo Sexmo Nonmo Sexto

Causae MM. DD. Judicum Capturalis Simplices

Gnosus Mizczynski Judex Capturalis et Vnotarius Terrae Zawskiensis Palat. Plocensis Actor Contra MM. Barbaram Weslonna olim M. Judicis Mercurii Plocensis Consortem et Jacobum Zielinski Vexillifer Dobrinensis Actor plene citata et Albertum Barnikowski Scribunt ad sequentes etc.

Inger et Id. Actor Contra G. Stanislaum Mizewski Lucidam Deliberationis Oscillatoris pro quo res in instanti sub poena bannitionis quae in defectu decernitur addi et Rtur Ar. E. Barnikowski Pbsp.

Inger et M. Dapifer et Judex Capturalis Plocensis et alii Actores Contra MM. Kocieski et Jacobum Chaczynski In C. Banitio perpetua decernitur addi et Rtur

G. Joannes Sramenski Judex Capturalis Contra NN. Kondrackie In C. Banitio perpetua decernitur addi et remittitur Ar. E. Vladislaus Maliomaski

Judex G. Subiudex Terrae Zawskiensis et Notarius Castrensis Palat. Plocensis Actor Contra G. Petrum Myszynski et eius Consortem Banitio decernitur addi et Rtur Ar. Cittus Pater

Inter Enosum Strzeszewski Judicem Capturalem pler
et EE Eumowskie Citos pro E Matthaeum Eumowski suo et
aliorum noe Decernit repositio Inquisitionum per par
tes utrasque eductarum idque in instanti et quoniam reposue
runt proinde ad Lectionem earundem Condescendit quibus le
ctis et per omnes Circumstantias maturo Judicio truti
nato et Consideratis depositionibusque testium Vicinorum
visis et Lectis et quoniam ex ipsis Inquisitionibus elicitur Enos
sum Michaelem Eumowski Verbis ~~ignominiosis~~ injuriosis ipsum indebitis
Enosum Actorem impetisse et in Contentionem indebite
descendisse exindque pacem et securitatem publicam
violasse proinde ipsa ratione praemissorum poenas suc
cubuisse adinuenit et decernit quatenus eluendo hunc
suum temerarium progressum turrim Castri Plocensis ab actu
in duabus ingrediatur eandemque per spacium duarum septima
narum sustineat et expleat nec non Circa eggressum
de turri poenam duplicem 14 marcarum polonicarum parti
et Judicio totidem Judicio in instanti parti vero in eggressu
de Turri facturus praemissa Citus sub poenabandonis
perpetuae quae interponit quantum attinet alios
Citos pro priores ad Evasionem Juratoriam super
Contenta Citationis adinuenit in sequentibus etc.

Inter Enosum Fornalski Tribunum Plocensem et Judicem Captu
ralem Actorem pro eundem E Tribunum Plocensem suo et ali
orum noe et Enosos Rodoskie Coniuges pro E Andream
Rodoski suo et aliorum Citatorum noe foro adinuento
procedere mandat Tandem ad affectationem partis
~~Citae~~ actoreae datur dilatio Inquisitionis super Conten
ta Citationis ratione damnorum pretensa parti utrique
ad sequentes etc.

Inter eundem Actorem pler et eosdem EE Rodoskie ac alios,
pro eundem E Andr Rodoski suo et aliorum Citatorum noe
Judicium praesens exauditis partium Controversiis eo attento
quoniam Causa non est liquida Exemptionis quin
imo de nullitate ~~Contra~~ donationis certae pro Enosum Jacobum Narzymski
in personam Enosi Tribuni Plocensis factae ~~in Causa~~ ~~[illegible]~~

Inter Enosum Zorawski Tribunum Plocen. pro eundem suo
et aliorum nomine plen. et Enosos Podoskie et alios Citos pro
Enosum Andr. Podoski suo et aliorum nomine plen. De
cernitur repositio Inquisitionum in mutuis actoratibus
et reatibus eductarum idque in instanti et quoniam re
posuerunt proinde ad lectionem earundem condescendi
quibus lectis et diligenti trutina ponderatis et con
sideratis testimoniis testium ~~bene defensis~~ visis
et lectis quantum attinet actoratum Enosi Tri
buni Plocen. ~~Judicium [illegible]~~ Quoniam
per testimonia testium deposita elicitur quod licet
Enosus Podoski de damnis suis boves laboratiles
septem et equam unam ad forestam suam abegit
verum quoniam eosdem boves non in proprio territo
rio verum extra palatinatum in castro Ciechanovie
praesentavit ~~[illegible]~~ et eosdem de Cancellaria Ciech
noviensi versus ad se recepit ~~eosdem boves in [illegible]~~
~~[illegible]~~ et in [illegible] circa se in damnum et praeiu
dicium Actoris detinuit proinde ipsis poenas
ratione eiusmodi progressus succubuisse adinvenit
et licet maiores ex iudicio sui promeruerint pe
nas Judicium tamen de benignitate sui ad minores
condescendendo decernit quatenus vadium simple
simplex parti et Judicio permedium ~~Judicio [illegible]~~
durantibus Judiis persolvat boves quoque eosdem se
ptem et equam ab actore Actori in una septi
mana domum Actoris per mandatum et duos nobiles re
mittat et hoc licita poena duplici 14 marcarum
polonicarum parti et Judicio ~~[illegible]~~ permedium iuxta processum in instanti solvendo
~~[illegible]~~ facturus promissa citus sub poena bani
tionis quae interponitur quantum attinet con
vulneratione ovillatoris comprobet id ovillatorem
eadem vulnera in sequentibus Hic quantum attinet actora
tum Enosi Podoski Enoso Tribuno Institutum
propiorem eundem Actoratum ad comprobationem taxae damnorum

saluo moderamine Judy sui adinuenit in sequentes et
reliquos vero Citos Rabutinq in actoratibus specifi
catis Vti obiectorum immunes liberos a causa pro
nunciat,

Inter plem Victorinum Rzeszotarski Actorem et alios
et Vladislaum Makomarski Citata per N Josephum Jutkowski
teneri adesse de labore et quoniam non adest liber Citq
a Termino

Inter M Szydlowski Castellanum Wyszogrodien et plem Ry
kaczewski Actores per eundem N Rykaczewski et plem
Starczewskie per N Jacobum Starczewski suo et aliorum
noe ad affectationem partis actoreae dat dilatio Inquisi
tionis Sup Contenta Citationis ad sequen Fl

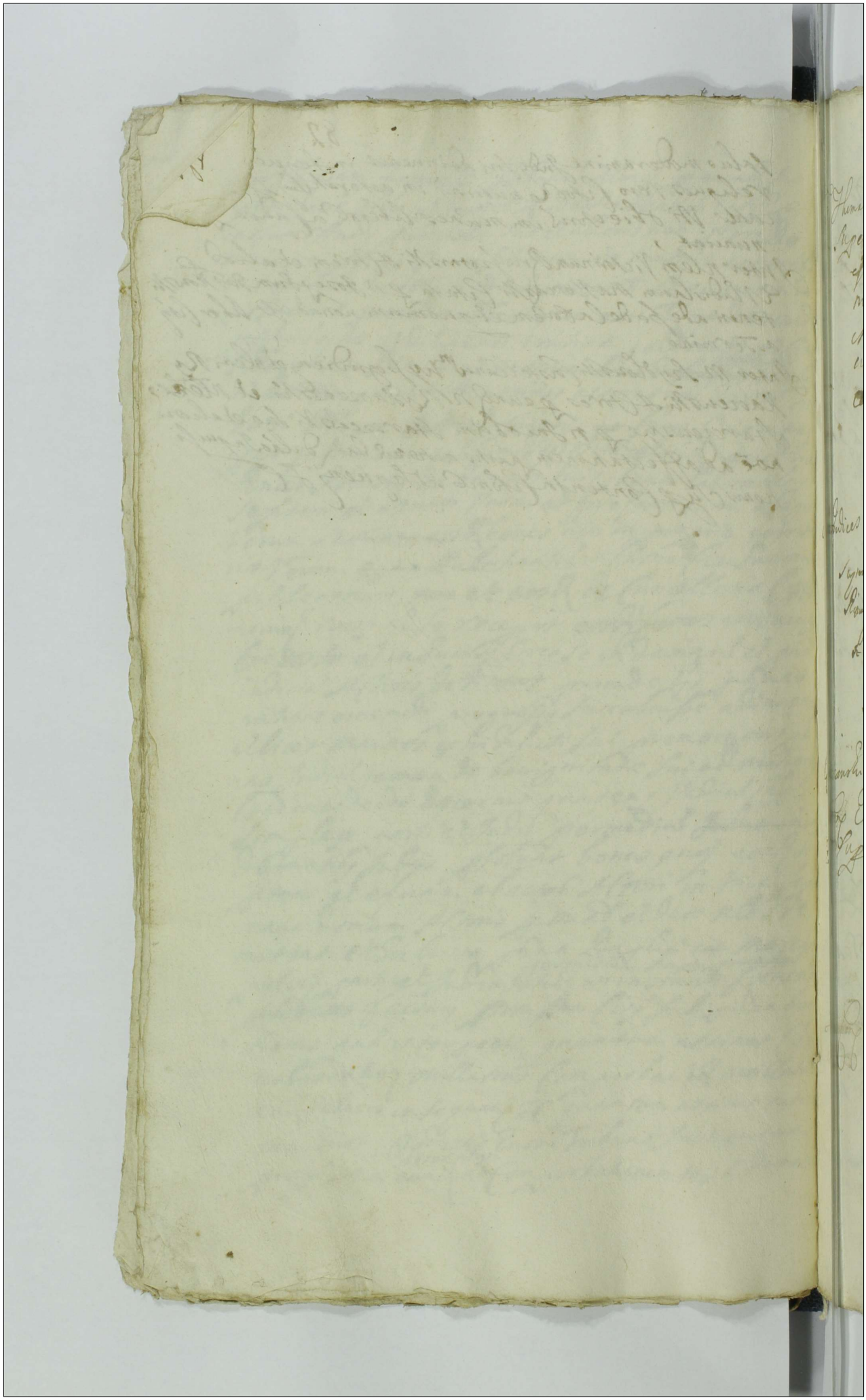

G. Thomas Kozebrodzki Conc. MM. Krechowskie Sup. 2

Super primam Lucrum solutionis summae quae res est in instanti sub poenabamonis quae decernitur addi et extra. Sup. 2dam Lucrum Evictionis ab impedimentis quibusvis iuridicis in instanti sub poenabamonis quae decernitur addi et extra.

Ar. Mat. Kossowski

El. Judices Terrestres Plocensis Conc. El. Trzcinskie

Super l. Trzcinski [illegible]

Arestat E. Hilarius Trzcinski

G. Zoranski Tribunus et Judex Capturalis Pal. Plocensis Actor et Cittus Conc. El. Padoskie Sup. 3

Super primam et 2dam Praeterito perpetua decernitur addi et extra. Sup. 3iam Lucrum reproductionis Juris quibus res est seu condescensionis de Agris ad quam delegant El. Judices Capturales bini quicunque quam pagant Justa processum.

Arestat E. Vladislaus Malkomaski

Ingr. et M. Stanislaus Brzydanski Iudex Capturalis ex NN Pszczolkowskie Rubrenskie ac aliis ictus

Lucrum Statuitionis inculpatorum subditorum pro quibus res est in instanti sub poena bannorum perpetua super vero statuendo is lucrum poenarum legum videlicet infamiae quae decernuntur addit et R.tur

Ar. E. Ludovicus Pszczolkowski

G. Stephanus Sarzeszewski Iudex Capturalis Plocen. cum E. Jacobum Myczewski

In C. Ex Tl. Ratione Collusionis Bannitio perpetua decernitur addit et R.tur

Ar. Citatus pl. ex arresto non sunt

G. Kanzowski Iudex Capturalis Plocen. Cor. NN Zaleskie

Bannitio perpetua decernitur addit et R.tur

Ar. Mathias Kosinski ex arresto non sunt

G. Theodorus Mossowski Iudex Capturalis Plocen. Cor. Relictorum olim E. Przeski

Actor pl. Citata per Vladislaum Makomaski ad affectationem partis actoreae dat dilatio ad munimenta causae necessaria ad sequens

Tl.

G. Draminski Iudex Capturalis Plocen. Cor. NN Olszewskie

Lucrum Extraditionis munimentorum pro quibus res est in instanti sub poena bannorum quae decernitur addit et R.tur

Idem cons. E. Szulenski

E. Koziebrodzki cum E. Szulenski
Actor pter Citata per Adamum Sękowski scri-
bunt partes ad sequentem

G. Joannes Kosinski Judex C. Plocen. Cons. G. Valent. Sławecki
Lucrum extraditionis subditae pro qua res est in in-
stanti sub poenabannionis quae Decernitur
Ar. E. Valentinus Sławecki
ex aresto non sunt

N. Joannes Pupinski famulus ipsius Cons. N. Valentinum Bonkowski
Bannito perpetua Decernitur
Ar. Cittus
Ex aresto actorea per E. Joannem Kosienski dnum suo
et famuli sui noe Citata per E. Wladislaum Makomaski
ad affectationem partis actoreae dat dilatio adducendae
sequisitionis ad sequentem
G. Ludovicus Kosinski Judex Capit. Plocen. Cons. G. Constantinum Grabowski
ac alios Similis Bannito ut supra
Ar. N. Valentinus Krajewski

Id. Cons. N. Stanislaum Grabowski et alios
Lucrum solutionis summae pro qua res est
in instanti sub poenabannionis quae Decer-
nitur addit Decernitur

G. Adrianus Mieczkowski Judex Capit. Plocen. Cons. E. Kra-
sinskie Consiliarius ac alios
Bannito perpetua Decernitur
Ar. E. Thomas Dzialski

G. G. ~~Judex~~ Camerarius Terrestris Jarosławski et alij Actores Comp. G. Jacobus Krajenski
Lucrum restit poenarum Legum videlicet Infa
miae quae decernit addit et R. tur
Ar. E. Valentinus Krajenski

E. Notarius Terrestris Plocensis Comp. N. Muszynowski
Actorea Personaliter citata per Thomam Duplicki scribunt ad sequen
tes T. C.

G. ~~[illegible]~~ Rosiszewski Judex Capturalis Plocensis Comp. J. Stan. Kozebrodzki
et E. Zempinski
Lucrum extradictionis Salis aut solutionis taxae
eiusdem sub poena bannitionis quae decernit
addit et R. tur Ar. Mulis H. Sczorko

G. Damus Jarosienski Notarius Terrestris Plocensis et Castrensis Gostinensis Comp.
Im. Smolenskie Actorea Personaliter citata per Stan. Mukowski
Scribunt ad sequen. T. C.

G. Boguslanski Judex Capturalis Plocensis et alij Comp. E. Szwarc Nota
rius Camerae Plonsensis Stanitio perpetuo et R. tur
Executione ad quam delegat Joannes Strzeszewski
Judex Capturalis vel quivis alius quam pagat Jaxta pro
cessum
Id. Comp. N. Muszynowski non sunt
Nicolaus Kempski Castelanus
Raciąziensis Marschalcus Judiciorum
Capturalium

Ex Aresto

Inter Enosum Michaelem Rosciszewski Judicem Ca
pturalem plen et Enosos Stanislaum Kocie
brodzki et Joannem Zempinski et Vladislaum
Kociebrodzki pro Interesse Kociebrodzki
tantum suspendit causa praeens ad Convictionem
non Comparentis ~~[illegible]~~ et post Con
victionem Conservat Terminus in primis perem
ptorius sup non Comparente similis Condem
natio prout in simplici Regestro Continet
Cum delegatione Enosi Joannis Zaboro
wski Judicis Capturalis vel Cuiusvis
alterius qui pagat Juxta processum



nonem taxae porci in instanti trahit proinde addit
. Malis tandem scribunt ad sequentes T.
Inter Enosum Joannem Draminski ac alios actores
et Paulum Jaroszewski et EE Kondrackie Citos
et Vladislaum Makomaski scribunt ad sequentes
Inter Enosum Joannem Kosienski Judicem Captu-
ralem ac alios actores et eundem Judicem pater
et nn Bunkowskie ac alios et Vladislaum
Makomaski ad affectationem partium utrarum
dat dilatio Inquisitionis super contentis
Citonis parti utriusque ad sequentes T.
Inter Enosum Bogdanski Judicem Capturalem
et Paulum Jaroszewski et nn Przezulkowskie
Olszewskie ac alios et nlem Ludovicum Przezulko-
wski suo et aliorum noe ad obiectam poenam
bannitionis ex instantia Enosi Casimiri Kosienski
super nlibus Casimiro et Stephano Rudzienskie in
Castro Plocen in terminis querelarum feria 2da
ante festum S. Michaelis Archangeli in Anno
1694 obtenti teneri eundem docere de loco stan-
di censuit non posse rationibus inductis sibi con-
stituere locum standi censuit tandem eodem nli Stepha-
no Rodzienski moderamini Judicis sese subiciente Judicium
decernit quatenus eidem nlis Stephanus Rudzienski
in constitutionem ad praesens loci standi poenam
duplicem 14 marcarum polonicarum parti et Judicio
~~[illegible]~~ Permedium Judicio quidem in instanti sub poena bannitionis
inter terminos tactos publicanda parti vero in
sequentibus sub approbatione condemnationis
obiectae solvenda et conservatur in sequentibus terminis
partibus utrisque tum et prima ipsius agentibus comparendi peremptorie
Inter Enosum Casimirum Plocen ac alios et Paulum Jaro-
szewski et nn Strusienskie ac alios et nn Joannem
Strusienski suo et aliorum noe ad affectationem par-
tis actoreae dat dilatio ad munimenta eidem parti
actoreae ad sequentes T.

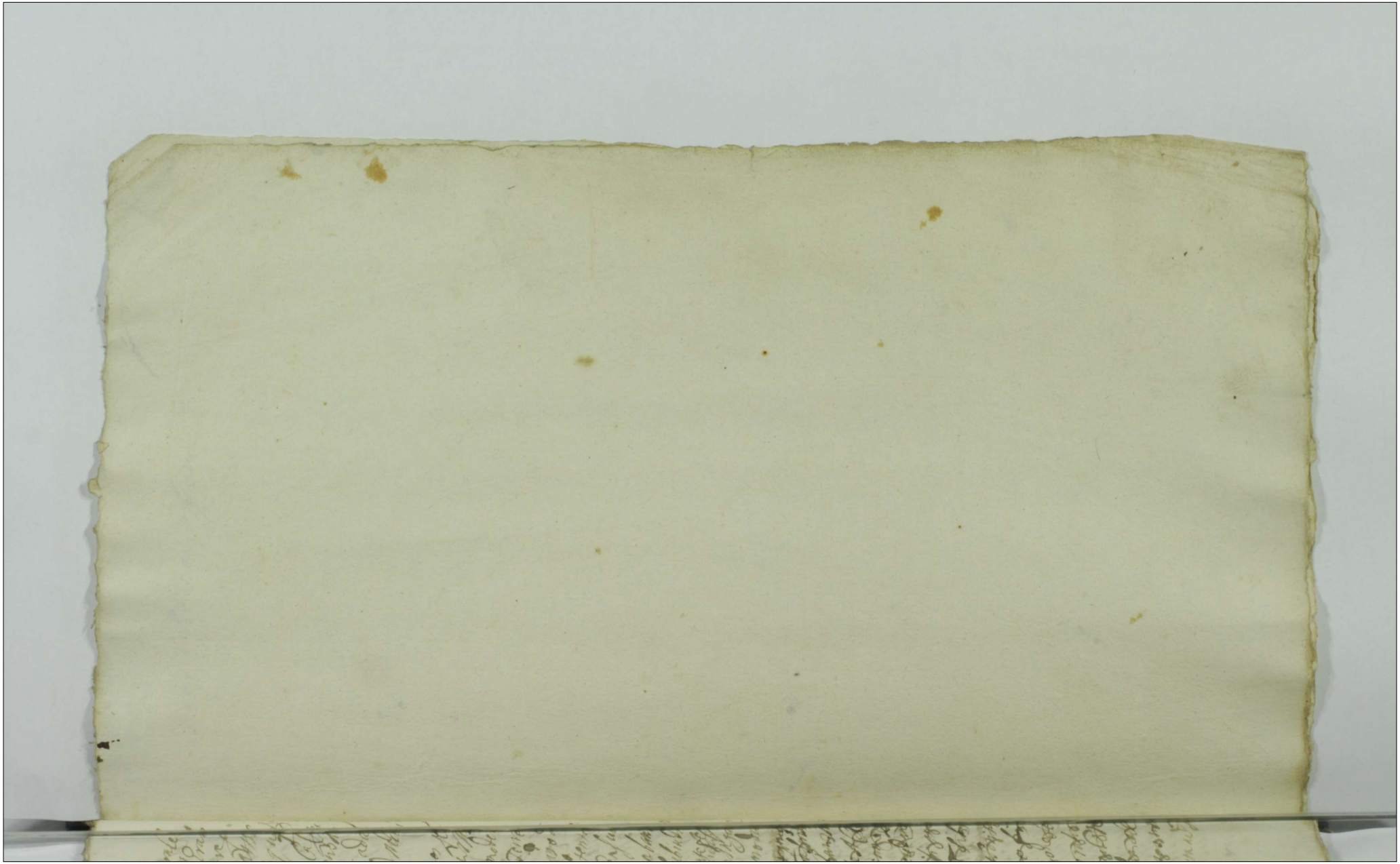

ad requisitionem offeram

Actum in Maiori Judicij Ordinarij Generalibus Capitularibus
Palatinatus Rocensis Lege et Laudo publico Diriato
in aedibus Judiciarijs sitis Terra Leonardo post Festum
Sancti Andreae Apostoli prodiens Anno Domini Millesimo
Sexcentesimo Nonagesimo Sexto

Coram Illustribus M.M. ac G.G. Nicolao in Levre Kempski Ca-
stellano Judicium Capitaneo Marschalco Andrea Kowalski
Leoncen Capellano Paulo in Mostowo Mostowski Succamerario
Adamo in Radzanowo Kempski Judice Leon Andrea Mroczki Bo-
emiae Notario Joanne Miecznikowski Leon Vlocen Alberto Dobrzyni-
ensi Notario Joanne Miecznikowski Leon Vlocen Subjudicibus Vladislao Zoranski
Janushoviensi Notario Capro Vlocen Subjudicibus Vladislao Zoranski
Spituno Adamo Jaroszewski Capro Posnanien Leon Vlocen Nicolao
Glinoiecki Joanne Nazarewicz Capitaneo a Rosinska Zielinski Secre-
tario Adamo Radzymski Succamerario Thesaurario Mostowski Succamerario
Vlocen Alberto Brzostowski Capitaneo Stephano Rostinski Regthano Sne-
Leonensi Joanne Jakubowski Synone Mroczkowski Camino Leonensi
et Notario Leon Joanne Mroczkowski Jacobo Osiecki Joanne
Stanislao Pawlowski Leon Vlocen Thoma Kolichowski Judicibus
Capitularibus Palatinatus Vlocen et Alberto in Starogrody Kempski Judi-
Leonensi et M.M. Pauli Jaroszewski Camino Leon Joanne Jakubowski et
Leon Vlocen Thoma Kolichowski Judicibus Capro Nicolao Notario Kempski
Judicibus Vladislao Leonensi Alberto Pawlowski Camino Leon Vlocen
Burgrabiis Vlocen Joanne Laskowski Valentini Albertowski
Burggrabiis Capro Vlocen Andrea Lipnicki Valentini Krajewski Judi-
cibus Leontis Stanislao Judrajewski Valentini Osinski Valentini
Kempski Paulo Rudowski Stanislao Wernicki Alberto Dra-
minski ac aliorum Juramentum M.M. ad Acta Judicij Capitanei
Nec non Matheo Kmita Tralis Honesti Josephi Kapicki de Vlocz
ad Acta Judicij Capitanei consumpti

Christophorus Klicki Cor. M.M. Narzymskie

Lucrum Solutionis summae pro qua res est in in
stanti sub poena bannitionis quae decernit addit
et R.tur pro executione ad quam delegat E. Vladi
slaus Zorawski Tribunus Plocensis et Judex Capitaneus
vel quivis alius quam pagat juxta processum

Ignatius et L. Joannes Mlocki Cor. NN. Grzebeckie Sil.

Bonsuni

Bannitio perpetua decernit addit et R.tur
Ar. G. Thomas Duplicki

Stephanus Kosinski Cor. Conductem G. Jacobi Miczynski

Lucrum statutionis in culpati pro quo
in instanti sub poena bannitionis
res est sub vero statuendo Lucrum pa
nerum Legum videlicet infamiae quae de
cernit addit et R.tur Ar. G. Vladislaus Malcomski

N. Rupinsky Cor. NN. Trembinskie Sil.

Bannitio decernit addit et R.tur
Ar. G. Vladislaus Malcomski

N. Maliszewski Cop. NN Kwasiebowskie et alios
In C. Banito perpetua decernit addit et Rtur
Ar N. Joannes Zaborowski

G. Przotkowski Cop. G. Mathiam Trzcinski Bsk.
Lucrum Solutionis summae pro quare est in instanti sub poena bannitionis quae Decernit addit et Rtur Ar N. Andreas Burzycki

G. Stanislaus Grzybecki Cop. N. Albertum Brochocki
Lucrum Solutionis summae pro quare est in instanti sub poena bannitionis quae Decernit addit et Rtur pro Executione ad quam delegat E. Joannes Drzeminski Judex Capturalis quam pagat Juxta processum

G. Stephanus Kossinski Cop. EE. Koziebrodzkie Cinzeo
Banito perpetua decernit addit et Rtur
Impugnatoribus Banito perpetua decernit addit et Rtur Ar Mich. Kopiorek

NN Albertus Rykaczewski et Hilarius Gumowski ac alii Cop. NN Szczepienskie et Impugnatores bonorum humano Kmiece
Lucrum Ulterioris faciendae Executionis ad quam pagandam delegat E. Joannes Zaborowski Judex Capturalis quam pagat Juxta processum super vero anterioris #
Ar E. Mathaeus Gumowski

Perillustris Kozielnicki Comitis Cathedralis Plocensis et aliis Assessoribus Coram Mszczenski et aliis

Bancho perpetua decernitur addit et restitutur

Ar. E. Valentinus Klemienski

Fortunatus Mszczenski Coram Franciscano Mszczenski

In Causa recognoscendae retrocessionis summae quae resest in instanti sub poena bannitionis quae decernitur addit et restitutur

Ar. Cittus

E. Milenscy Actores Coram Mm Jurskie ac aliis

Bancho perpetua decernitur addit et restitutur

Ar. G. Casimirus Kosinski

M. Zmiensky Actores Coram Mm Dybonskie Cittos

Bancho decernitur addit et restitutur

Ar. N. Martinus Dybonski

Josephus Czyminski Coram Mm. Szczepenski Sikorski ac aliis

Bancho perpetua decernitur addit et restitutur

Ar. N. Adamus Korzybski

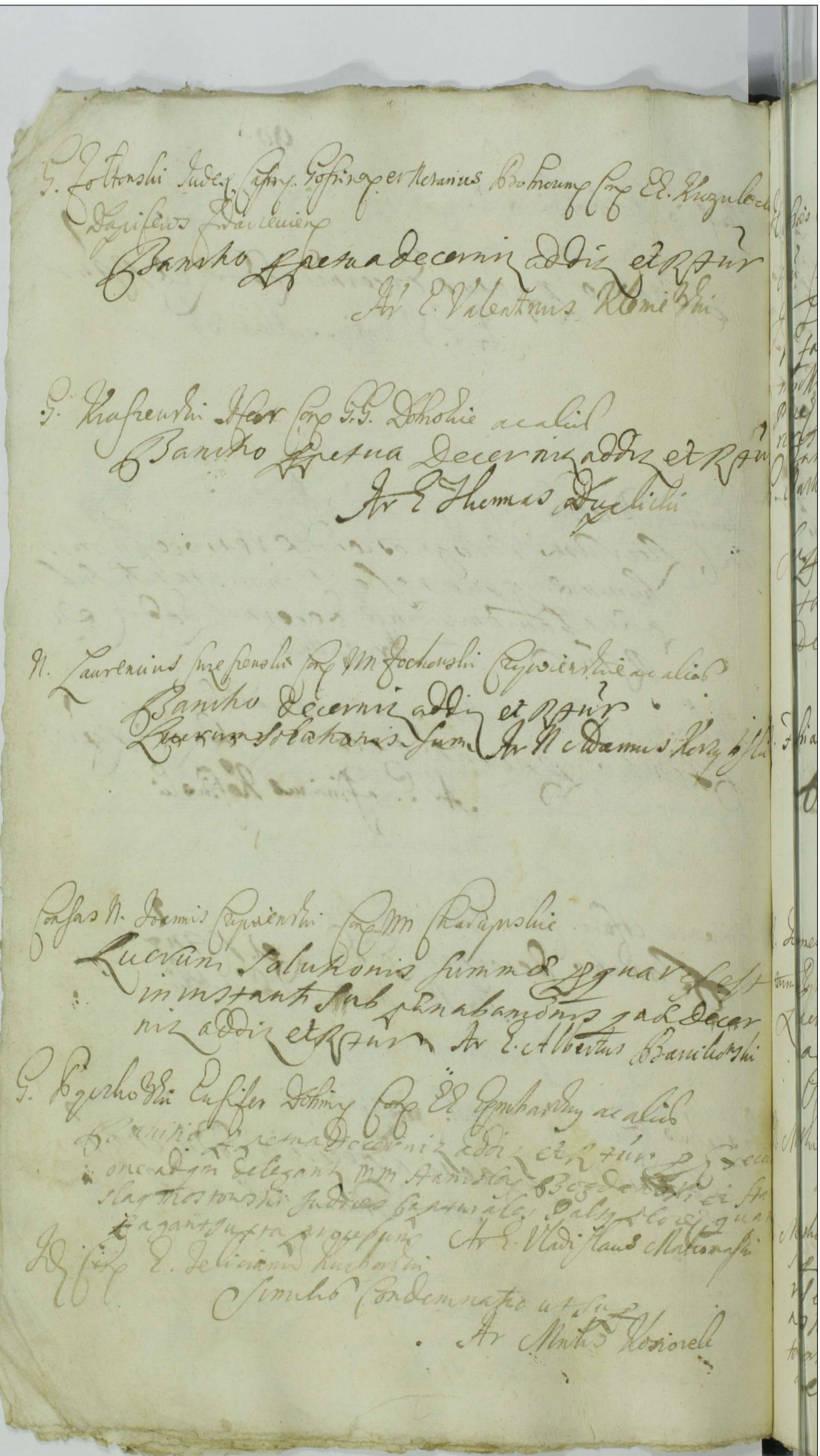

G. Zoltowski Judex Castr. Gostinen. et Notarius Bohrorum Cons. EE. Krzyzlecki Dapiferus Zdarzeniens.

Bancho perpetua decerniz addiz et Rtur

Ar. E. Valentinus Klemiński

G. Kraszewski Actor Cons. GG. Dobrowie ac alios

Bancho perpetua Decerniz addiz et Rtur

Ar. E. Thomas Duplicki

N. Laurentius Szczepanski Cons. MM. Jochowski Czyrzewskie ac alios

Bancho Decerniz addiz et Rtur

Lucrum solutionis sum. Ar. N. Adamus Korzybski

Consors N. Joannis Czyrzewski Cons. MM. Charzynskie

Lucrum solutionis summae pro qua res est in instanti sub poena bannionis quae decerniz addiz et Rtur Ar. E. Albertus Barcikowski

G. Pyczkowski Eusifer Dobrinen. Cons. EE. Ephrarskiy ac alios

Bancho perpetua decerniz addiz et Rtur pro executione ad quam delegant MM. Stanislaus Bogdanowski et Stanislaus Mostowski Judices Capturales Palatinatus Plocensis quam agant juxta processum Ar. E. Vladislaus Malczewski

Idem Cons. E. Felicianus Kuchorski

Similis Condemnatio ut sup.

Ar. Mnlis Kosiorek

Illustris et MM Bleszyntey Castellani Mediniensis et Inuisor
Rm Cons E. Sutkowski Cum ac impugnatores bonorum felon
In Lib et ex Remissione Lucrum Ulterioris for
tis faciendae Executionis adqm delegant MM Paulus
Mlocki et Joannes Rozoriewski Judices Capturales
Plocen quam agant Juxta processum super Vero ante
riores Executionis et ipsorum nonne impugnatum
Tamen pro petua decernit addit et Rtur
N. Mathias Kumowski Cons EE Myslkowskie Sup Ar Attus E. Sutkowski
Non sunt
Super Vero Relationem ad Cassandam Evasio
tationis Cum approbatione Cuiusuis Con
demnationis et processus

N. Fabianus Komonski Cons N Mariam Koriecki
Tamen decernit addit et Rtur
Ar Mtr Kopiorek

N. Joannes Sypienski Acter Cassandae Cons Ex Ingrossatione Judicij Gnesn et N Alber
tum Sykarzewski
Lucrum Cassatae pandebamonis Cuiusuis
ac totius processus et in negocio Principali Evasio
Citonis et Cautae Ar N Albertus Sykarzewski

N. Mathias Mossakowski Cons MM Czyniewskie
Tamen pro petua decernit addit et Rtur
Ar N. Adamus Karczewski

Mathaeus Puniowski Cons EE Myslkowskie Sup
Super Simam Lucrum Condescensionis de bonis proprijs
res est adqm delegant MM Joannes Zaborowski et Joan
nes Kangowski Judices Capturales quam agant Jux
ta processum super alteram ex Tamen decernit addit
et Rtur Ar E. Egidius Myslkowski

G. Nicolaus Zabolkicki Conc. NN. Christophorum Piotrkowski Sulim-
ski Brzuski ac alios sit
Simili condemnatio ut sup.
Ar. Ettur N. Piotrkowski

Et. Stephanus et Albertus Rosiszensky Conc. E. Ludovicum Kosmski
Judicem Capturatorem Ploc.
Lucrum solutionis summae pro qua res est in in-
stanti sub poenabandis quae decernitur addi
et Rtur
Ar. Mitis Kosiorek

G. Przeciszenski et suis subditi Conc. Illmum Epum Plocen. et E. Brzusta-
wski ac Collegium Plocen. S. Ill. et statuendi
Lucrum statuitionis inculpatorum pro quibus res est
in instanti sub poenabandis pro poena sup. vero
statuendis Lucrum poenarum legum videlicet
In famae et Colli quae decernuntur addi et Rtur
Ar. Id. Mitis

Id. Eraly Actores Conc. N. Franciscum Radziszewski administrato-
rem bonorum Brzuszewo
Sanctio pro poena decernitur addi et Rtur
Ar. Mitis Kosiorek

N. Bartholomaeus Bogdanski Conc. NN. Zaborowskie Sit
Sanctio pro poena D. et Rtur
Ar. Id.

G. Stanislaus Pieglowski Cittus Conc. N. Mathiae Zimnicki Afferens
Evasio Citonis et Stan. perpetua
Ar. Aster

G. Martinus Chelsowski et alii Conc. G. Albertus Dobrosielski Cit.
In Cl. Quorum Extraditionis ovium pro quibus res est
in instanti sub poena bannonis quae decernit addit
et Restitut
Ar. G. Thomas Duplicki

N. Sophia Dziedzicka Conc. NN Pomianowskie
Stantho perpetua D. A. et Remittit
Ar. G. Albertus Barcikowski

NN Starzewscy Conges Conc. NN Kossowskie Sarkowski acalus
non sunt

Relicta olim N. Gabrielis Chelsowski Conc. N. Casimirus Wysarkowski
Stantho decernit addit et Restitut

G. Stanislaus parens et Admodum Dnus Alexander filius Sulinscy Coram M.
~~Paulo~~ Andream Mlocki Pocilatorem Plocy et eius famulos
Stantio perpetua Decernit addit et Rtur
Ar Id

EE. Christophorus Piotrkowski et Stanislaus Sulinski Coram E. Nicolaum Zabolskim
Simulis Condemnatio ut sup. Ar Id

EE. Sniecicay Coram Illustrem et M. Iniustrem Rm ac alios
Lucrum solutionis summae pro qua res est idq in instanti sub poenabanionis quae Decernit addit et Rtur
et Rtur pro Executione ad quam delegant MM Nicolaus Chamski et Michael Rosciszewski quam peragant Iuxta processum
Ar Id

NN. Strusinscy Coram NN. Dziegielewski Strusinskie ac alios
Stantio perpetua Decernit addit et Rtur
Ar E Vladislaus Malkowski

G. Thomas Mlocki Coram NN Leszczynskie
In C Lucrum Extraditionis rerum in Citatione positarum
in instanti sub poenabanionis quae Decernit addit et Rtur
Ar N Hedwigis Zonie[illegible]

Id. Cons. M. Nadzymski Castellanus Varsaviensis et alii
Ad Lucrum Extraditionis equarum pro quibus resest idq
in instanti sub pœna bannionis quæ decernitur addit et
Rtur Ar. Mathias Kopiorek

G. Podczaski et alii Cons. E. Venceslaus Skogorinski
Bannito perpetua decernitur addit et Rtur
Ar. E. Adamus Sokolski

N. Casimirus Bronowski Cons. NN. Julio Ghie
Similis condemnatio ut sup.
Ar. E. Thomas Duplicki

Id. Cons. EE. Julianski et Pintowski
Lucrum statuitionis inculpatorum pro quibus resest idq in instan-
ti sub pœna bannionis sup. vero statuendo
Lucrum pœnarum legum videlicet infamiæ quæ de-
cernuntur addit et Rtur Ar. Id.

NN. Pezarowscy Cons. NN. Krzyżanowskie Sieminskie ac alii
Lucrum tabulæ diudicationis educendæ in posterum
Inquisitionis et in negotio printi Bannito perpe-
tua decernitur addit et Rtur
Ar. N. Lucas Krzyżanowski

G. Albertus Dobrowolski Cons. E. Martinus Chełpowski ac alii
Lucrum statuitionis occultatoris inculpati in instan-
ti sub pœna bannionis sup. vero statuendo Lucrum
pœnarum legum videlicet infamiæ et confiscationis
omnium rerum quæ decernuntur addit et Rtur Ar. Mathias

NN Krajensky Conp NN Zdziarskie et alios
Banitio pro pena decernit addit et Rtur
Ar N Magdalena Zdziarskie

NN. Martinus Niesiołowski et Victorinus Rzeszotarski Conp NN Gutkowski
Morawski Myczewski ac alios
Banitio pro pena decernit addit et Rtur
Ar Mtis Kosiński

N Bartholomaeus Brudzienski ac alij Conp NN Brudzienskie
Banitio pro pena d. A et Rtur
Ar N Bartholomaeus Brudzienski

G. Sebastianus Rogozinski Conp NN. Gołkowski et Vidowski
Similis Condemnatio ut Sup
Ar Thomas Duplicki

NN Brudzinsky Actores Conp NN Brudzinskie
Similis ut Sup Condemnat
Ar N. Bartholomaeus Brudzienski

NN Starzensky Cons NN Gospomskie ac alios
non sunt

N Valentinus Koczorowski Cons NN Drozdowskie
Bannitio Sub pena D. A. et R. pur
Ar N Valentinus Drozdowski

G. Danjel Kulowski eraly Cons EE Krzynkowskie
Similis Condemnatio ut sup.
Ar N. Martinus Krzynkowski [illegible]

EE. Zalewscy Cons NN Branowskie
non sunt

NN Chilchinscy Cons NN Joannem Smoszewski
Lucram solutionis summae in instanti sub pena
nabandonis quae decernit addit et R. pur
Ar N Valentinus Drozdowski

N. Joannes Kwaszeborski Cons. N. Stephanum Malisienski
non sunt

Confers. G. Nicolaj Zielinski Cons. Et. Krasinskie
Bancho perpetua D. A. et R. tur
Ar. E. Thomas Duglicki

Eadem Agnia Cassandra Cons. J. Casimirum Kosinski
Lucrum Cassatae pannae bancionis perpetuae et in
negocio printi Evasio Actionis et Bancho perpetua
Ar. R.

N. Joannes Ciarczynski et alij Cons. NN. Adam Ciarczynski Petrum Kwaszeborski ac alios fil. sup.
Supersimam Bancho perpetua D. A. et R. tur super
Secundam non sunt Ar. N. Petrus Kwaszeborski

NN. Zaborowscy Cons. NN. Drozdowskie
Bancho perpetua D. A. et R. tur
Ar. R.

NN. Micalowscy Cons. Et. Mejery ac alios
Lucrum ab iudicationis educendae in posterum Inquisitionem
et in negocio printi Bancho perpetua D. A. et R. tur
R.

Idem Conc. MM Barcikowskie ac alios
Simile Lucrum et Damno ut sup.
Ar. N. Laurentius Barcikowski

N. Martinus Karnowski Conc. MM Zochowskie
R

N. Joannes Kowalewski Conc. MM Galemskie et impugnatores hon. Rutki
Lucrum Ulterioris pagendae Executionis ad quam pagen
dam delegant MM Joannes Zaborowski et Joannes Kan
gowski quam pagant juxta processum sup. Vero ante
rioris Executionis impugnatore Banito perpetua de
cernit addit et Rtur. Ar. N. Albertus Galemski

N. Casimirus Kozmiński Conc. Eosd.
Simile Lucrum Ulterioris Executionis ut sup.
Ar. Idem

G. Albertus Gierzynski Conc. J. Stephanus Grabia
Banito perpetua d. et Rtur
Ar. E. Thomas Duplicki

Idem Conc. N. Martinus Chyrzewski
Similis Condemnatio
Ar. Albertus Barcikowski

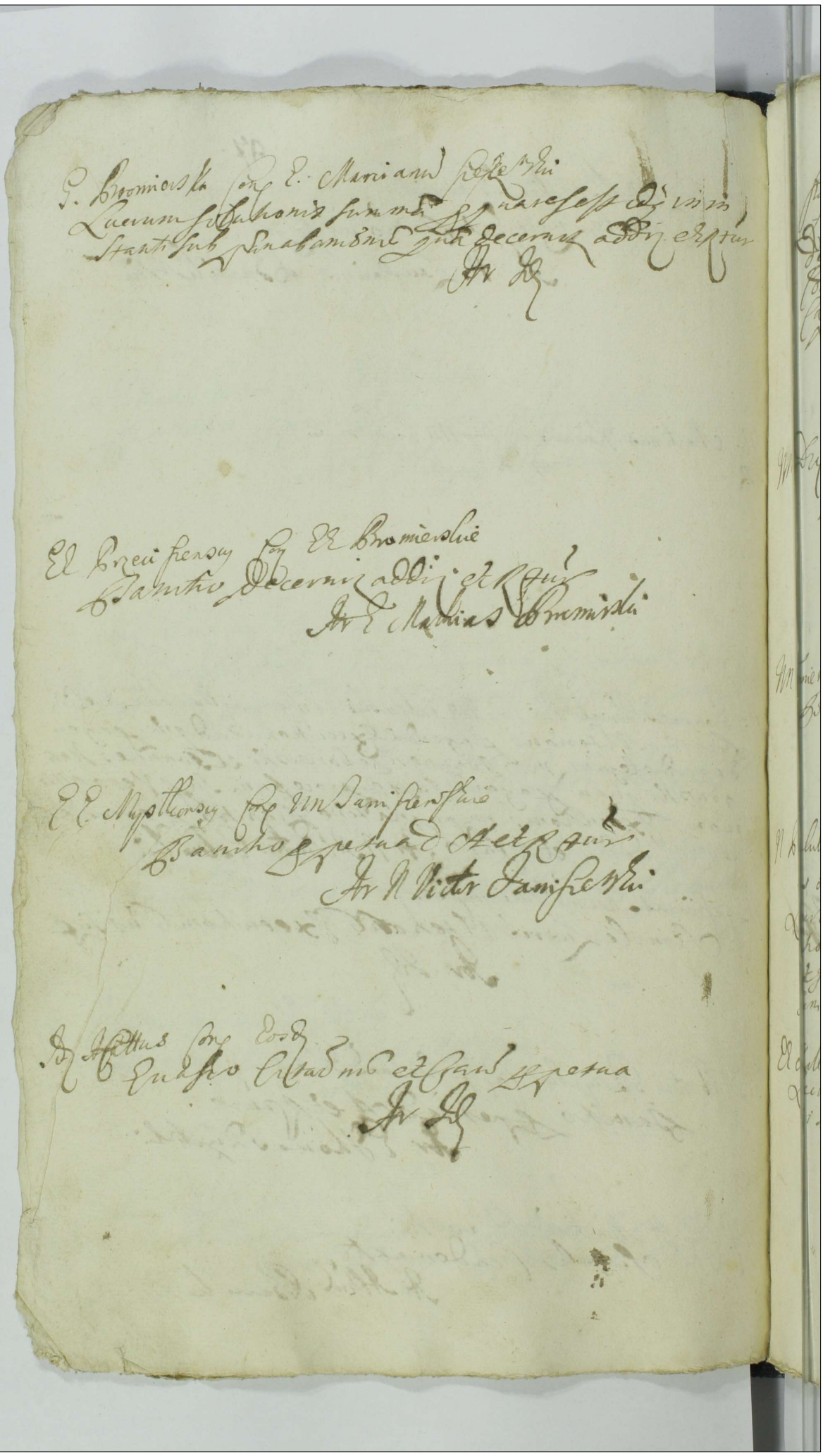

N. Stanislaus Gutkowski Cor. N. Albertus Gutkowski
Lucrum productionis iurium seu indefectu eorun
dem Condescensionis de bonis quibus resest ad qm
Condescensionem delegat Stanislaus Jerewski Judex
Capturalis qm pagat Juxta processum
Ar. Cittus

NN Dziechorscy Conges Cor. N. Gregorius Romatowski
Bannitio perpetua Ad. et Rtur
Ar. Cittus

NN Zoniewscy Cor. N. Mlicki
Bannitio perpetua Decernit addi et Rtur
Ar. N. Martinus Mlicki

N. Paulus Gutkowski Cor. P. Judicem C. Wisnogrod et Relictam ac successo
res olim P. Michaelis Dziedzicki
Lucrum reinductionis in bona expulsa ad qm reindu
ctionem delegat Stanislaus Zakrzewski Ensifer
et Judex Capturalis plorem qm pagat Juxta proces
sum
Ar. Thomas Duplicki

Et Malenscy Cor. P. Casimirus Malenski
Lucrum solutionis summae qua resest in instan
ti sub poena bannitionis quae decernit addi et Rtur
Ar. Cittus

N. Laurentius Cendacki Cor. NN. Stan. Nadratowski Eurkowski ac alios
Lucrum productionis iuris aut in defectu Condescen-
sionis debonis per quos resest ad quam Condescensio-
nem delegatus Judex Capturalis iuris quam pa-
gat iuxta processum Ar. N. Adamus Nadratowski

Admdm Adus Romatowski Parochus Kurowiensis ac alii Cor. Relicta
olim N. Laurentii Krajewski ac alios Ab.
Bancho Perpetua D. A. et R. tur
Ar. N. Valentinus Krajewski

Tamatus Antonius Mustafowicz Civis Lepnensis Cor. Tamat. Stanislaum
Jurkiewicz Civem Lepnensem
Bancho Perpetua D. A. et R. tur
Ar. E. Thomas Duplicki

N. Albertus Zgorzelski Cor. NN. Dziedzickie
Bancho Perpetua D. A. et R. tur
Ar. Id.

G. Jacobus Zorawski Cor. Relicta et successores olim G. Alberti Zorawski
Lucrum solutionis summae per qua resest in instanti
sub plena bannimus quam decernit addit et remit-
tit Ar. Almus Barcikowski

G. Casimirus Kosinski Cor. Ex. Zielinskie Conges ac alios
non sunt

G. Milewski eraly Actores Conc. G. Matthiae Mdzewski
In F. C. Lucrum solutionis summae pro quare est una
cum praeiudicio in instanti sub poenabanitionis
quae decernitur Ar. Stanislaus Mdzewski

Idem Actores Conc. Mn. Klonowskie Conjugis
Similis Condemnatio ut supra
Ar. E. Vladislaus Makomaski

N. Simon Szczepkowski Conc. Mn. Wegierskie ac alios
Banitio perpetua decernitur
Ar. E. Valentinus Krajewski

N. Albertus Rudzinski Conc. Mn. Lesnikowskie eraliis fidei
Similis Condemnatio
Ar. Idem

Mn. Lesnikowscy Conc. Mn. Rudzinskie Conjugis
Similis Condemnatio
Ar. N. Albertus Rudzinski

Mn. Goslicky Conc. E. Adamus Pizczynski
Lucrum Extraditionis subditi pro quare est cum poena
centum M. P. in instanti sub poenabanitionis quae de
cernitur addiciuntur Ar. E. Gregorius Mlicki

E. Flowski Conc. P. Nicolaus Zolszynski ac E. Mlicki
~~Banitio~~ Lucrum Levationis summae adiudicatae et eiusdem in bonis mondis
terrestribus et liberis locationis idque in instanti sub poenabanitionis
ratione contraventionis decreto Banitio Decernitur Additur et remittitur
Ar. E. Nicolaus Zolszynski Ad.

Adm. Rdus Romatowski Parochus Kurowiensis et alij Conf. Relictam olim N. Laurentij Krajewski et alios
non sunt

N. Karnowski Actor Castrensis Conf. N. Albertum Starzewski x
non sunt

Et Trzcinscy Conf. Et Mitobedzkie
Bannito Perpetua D. A. et R. tur
Ar. R. Mathias Mitobedzki

NN. Szczepkowscy Smolenscy ac alij Citti Conf. Krajewski Ingrem Judy Gdensis
Evasio Citationis et Cau. Perpetua
Ar. Cittus

N. Adamus Gutkowski Conf. N. Casimirum Gutkowski Et
Bannito Perpetua D. A. et R. tur

N. Laurentius Cendacki Conf. NN. Gutkowskie et Madratowski
non sunt

N. Mathaeus Ruthowski et eius Consors cons. Nles Rutho
nskie Rykaczewskie ac alios Citos.

non sunt

E. Matthias Mitobrzelli cf. EE. Trezinskie ac alios citos
Banko perpetua D. A. et R. tur
Ar. E. Valentinus Klemetski

E. Petrus Bibrowski cf. NN. Starczewskie.
Similis Condemnatio ut sup.

Ar.

N. Starczewski cf. E. Bibrowski ac alios cit.
Similis Condemnatio
Ar. E. Gregorius Milicki

E. Pszczołkowski cf. N. Radzieński
Lucrum Solutionis Summae pro quarto festi in
stanti sub poena bannomis quae Decernitur addi et
remittitur

G. Joannes Broniewski Cong. EE. Chudzynskie Pięczynskie ac alios
Banitio perpetua quae Decernitur additur et remittitur
Ar. Mtho H. Krynicki

N. Caspar Sokolnicki Cong. NN. Rykaczewskie
non sunt.

EE. Dembowscy Congres. Cong. EE. Chamskie ac alios
non sunt.

N. Laurentius Kolczewski cum NN. Sychockie et Dziewanowskie
Banitio decernitur additur et remittitur
Pro interesse Eius Ar. E. Albertus Baniłowski

EE. Mysłkowscy Cong. EE. Eumowskie et alios
Banitio perpetua decernitur additur et remittitur
Ar. N. Joannes Szypiewski

Id. Cong. NN. Kochowskie
Similis condemnatio ut supra

E. Albus Pączkowski Cong. NN. Wiadowskie
Lucrum solutionis summae quae res est instanti sub poena banitionis
quae decernitur additur et remittitur.

G. Martinus Chamski cum N. Nicolaus Mycinski
non sunt.

EE Grabiowie cum E Jacobum Stucki
Banitio perpetua quae decernitur additur et remittitur
Ar E Vladislaus Makemaski

N Matthias Cywienski et alii actores iam NN Draminskie ac alios
non sunt

NN Szulenski et Dziegielewski cum EE Rudowskie Biallyszewskie
Dembowskie ac alios
Banitio perpetua quae decernitur additur et remittitur.
Ar N Paulus Sludowski

N Nicolaus Rogienski cum NN Zukoskie
Lucrum statutionis inculpati subditi sub poena banitionis super vero
statuendo banitio perpetua quae decernitur additur et remittitur.
Ar N Ioannes Dziegielewski

N Matthias Szulenski cum NN Lutowskie.
Banitio perpetua quae decernitur additur et remittitur.
Ar [illegible]

Nicolaus Zolszenski et alii actores ac E. Andreas Zlowodski non sunt

N. Korzybscy ac NN. Cywienskie
Lucrum solutionis summae pro qua res est in instanti sub poena bannitionis quae decernitur additur et remittitur. Ar. Nicolaus Cywienski Actor

Ingor et GG. Zgliniccy ac alii Actores contra GG. Sudraskie Mostowski Trzcinski ac alios Cittos
Lucrum abiudicationis in posterum beneficii educendi torutini et in negocio principali lucrum plenarum legum videlicet infamiae et colli quae decernuntur adduntur et remittuntur. Ar. G. Michael Mostowski

Idem Citti contra EE. Sudraskie Actores
Evasio Citationis et Cau. Praetua
Ar. Id.

E. Adamus Dobrzielski ac E. Valentinus Jarszenski B. C. P.
non sunt

E. Michael Jarszenski ac NN. Miodaskie
R. Lucrum reproductionis iurium aut in defectu condescensionis deponendi ad quem delegi E. Adamus Jarszenski notarius Tiflorensis quae [illegible] Ar. Bartholomaeus Dzyk

E. Dzielinski Insufer Dobrinensis Cap. Ktolicki
Bannito Praetua D. A. et Rsur
Ar. Vladislaus Malczewski

N Martinus Zelinicki eralis Actores Conc. Mr Dziegielewski
Similis Condemnatio ut Sup.

Mr Rudzinscy Conges Conc. Mr Gruszkie ac alios
Similis Condemnatio ut Sup.
Ar. E Thomas Duplicki

Conuentus Plocen. S. Dnii eralis Actores Conc. E Kotynski Venatore Ciechan.
Similis Condemnatio ut Sup.
Ar. E Vladislaus Makomaski

Id. Conc. E. ~~Jacobum Sluski~~ Joannem Leszczynski
Lucrum solutionis prouisionis pro quibus resest in instanti sub pœna bannimenti quae Decernit addit et Rtur Ar. Id.

E. Thomas Duplicki Vicenotarius C. Plocen. Conc. E. Rosuszewskie
Banitio perpetua D. A. et Rtur
Arrestat E Vladislaus Makomaski

Id. Conc. E Jacobum Sluski
Lucrum solutionis summae pro qua resest in instanti sub pœna bannimenti quae D. A. et Rtur
Ar. Idem

Id. Contra N Paulum Bobrowski
Banitio perpetua D. A. et Rtur
Ar. Idem

G Casimirus Mycinski eralis Conc. E Joannem Leszczynski
Non sunt

Inger ert Joannes Nosarzewski Actor Coram Burzyckie
Mileckie ac alios
Lucrum poenarum legum videlicet Infamiae et
Colli quae decernuntur addit et Rtur
Ar. N. Jakobus Burzycki

NN Viardowski Cap. NN Wilamowskie Supra
Bancho Perpetua decernuntur addit et Rtur Supra
Ar. N. Jacobus Wilamowski

E Jacobus Krajewski Coram NN Kołakowskie
Lucrum solutionis summae pro qua res est in instanti sub poenabandonis quae D. A. et Rtur
Ar. G. Vladislaus Makowski

N. Simon Bukowski et alii Coram NN Moszczenskie
Bancho Perpetua D. A. et Rtur
Ar. N. Thomas Moszczenski

N. Joannes Bukowskie Coram NN Wasnie Wskie
Lucrum solutionis sexae damnorum in instanti
sub poenabandonis quae D. A. et Rtur
Ar. E. Valentinus Krajewski

Collegium Pultoviensis S. J. N. V. Coram NN Grzybowskie ac alios
Bancho D. A. et Rtur Ar. N.

NN Moszczenskie Coram NN Grabowskie
Lucrum poenarum legum videlicet Infamiae
et Colli quae D. A. et Rtur
Ar. E. Valentinus Krajewski

N. Petrus Podbielski Famulus G. Casimiri Bogusławski Conq. EE. Stephani Krasinski Tribunus T. Sieckanensis et alios
Bancho Spetuad Aet Rtur
Ar N. Michael Trzcinski

EE. Dembowscy Conqes Conq. EE. Chamskie
Bancho Spetuad Aet Rtur
Ar Mats H. Krysicki

NN Kwasieborscy et aly Conq. NN Charzynskie Cit.
Simili Condemnatio ut sup.
Ar E. Thomas Duplicki

N. Simon Bulewski Conq. T. Jacobum ~~Andream~~ Sortorem Civem Plocen.
Bancho Aet Rtur
Ar Id

N. Petrus Kwasieborski Conq. N. Adamum Charzynski
Simili Condemnat.
Ar Id

Id Conq. NN Charzynskie
Lucrum reproductionis iurium aut in defectu Condescensionis ad quam delegat G. Stephanus Strzeszewski vel quivis alius Judex Capturatio quam pagat Justa processum Ar Idem

N. Szczepkowska Virgo innupta Cons. N. Simonem Szczepkowski
Bancho D. H. et R. tur
Ar. E. Casimirus Szczepkowski

N. Felix Zebrowski Cons. M. Mynskie
Similis Condemnatio
Ar. E. Casimirus Pepłowski

N. Casimirus Chyczewski Cons. N. Albertum Chyczewski
Similis Bancho ut sup.
Ar. N. Albertus Chyczewski

N. Matthias Rutkowski et eius Consors Cons. M. Rutkowskie ac alios
Bancho Expensa D. et R. tur
Ar. E. Vladislaus Malcomski

Relicta olim N. Andreae Podlecki Cons. E. Joannem Pirinski
non sunt

N. Joannes Kwaszeborski Cons. M. Jacobum et Thomam Kwaszeborskie
Lucrum solutionis summae quae resest in instanti
sub poena bannonis quae D. H. et R. tur
Ar. N. Jacobus Kwaszeborski

Id. Cons. M. Nicolaum Sebastianum Petrum et Andream Kwaszeborskie
Bancho D. H. et R. tur Ar. N. Nicolaus Kwaszeborski

N. Adamus Cendacki et alij Cons. M. Gutkowskie Conges.
Similis Condemnatio ut sup.
Ar. E. Albertus Karatkowski

Admdm Adus Worwilki Parochus Wornicensis eraly Conp. NN Smardzewski
Simplex Condemnatus ut sup.
Ar. N. Mathias Smardzewski

G. Gabriel Glinski Conp. Jacobi Glinski
Simplex Simplex D. A. Rtur
Ar. E. Thomas Duplicki

G. Casimirus Kosinski Conp. EE Zielinskie Conjuges ac alios
Simplex Perpetua D. A. Rtur
Pro interesse Consortis G. Zielinski Ar. Albus Baranowski

N. Adamus Chadzynski Conp. NN Uwaszeharskie Lutomirski ac alios
Simplex Simplex ut sup.
Ar. N. Jacobus Uwaszeharski

Ar. Ch. Adamus Zeglinski

G. Simon Kotarski Camerarius Terris Plocensis conr. G. Bartholomaeum Czachowski Citatum sup. 3. sup. duas Lucrum solutionis Vady una cum satisfactione rei primi pro qua resest in instanti sub poenabamonis quae decernitur addit. Rtur sup. Tertiam Lucrum solutionis Vady et summarum pro ... pro qua resest in instanti sub poenabamonis

N. Martinus Zanerski Conp. N. Martinum Umiejski quae D. A. Rtur Lucrum solutionis summae pro qua resest in instanti sub poenabamonis quae decernitur addit. Rtur
Ar. Ettus

EE Rudowscy Conp. haeredes et possessores bonorum Kosprice et Kossice
Simplex Perpetua D. A. Rtur
Ar. E. Vladislaus Malczewski

N. Apolonia Boruchowska Virgo Conq. N. Joannem Boruchowski et alios
Banito perpetua Decernitur addit et Rtur
Ar. N. Joannem Boruchowski Cit.

G. Venceslaus Karski et alij Conq. N. Joannem Lisowski et alios
Banito perpetua D. A. et Rtur
Ar. G. Thomas Duplicki

Id. Conq. N. Andream Korkowski
Similis Condemnatio
Ar. Cittus

Id. Conq. N. Andream Lisowski
Similis ut Sup.
Ar. G. Adamus Selkowski

N. Matthaeus Boruchowski Conq. N. Joannem Boruchowski
Similis ut Sup. ~~Ar. Cit.~~

G. Kulkowski et G. Paulum Rzeczotarski Bell.
Lucrum statuitionis inculpatorum pro quibus resist
in instantia sub poena banitionis perpetua super
vero statuendis Lucrum poenarum legum videlicet,
infamiae et furcae quod Decernunt addit et Rtur
Ar. Mnchs Krysicki

N. Bartholomaeus Jastrzębowski et nn. Mizerowski et Jastrzębowskie
Banito perpetua D. A. et Rtur
Ar. G. Valentinus Krajewski

Relicta olim N. Mathiae Podlecki Cons. Joannis Pininski
non fuit

NN Wilamowscy Cons. NN. Zbyszynskie Viardzkie ac alios

N Joannes Brozuchowski Cons. NN Borzuchowskie ac alios fit
Banko Ex petitione D. A. et Rtur
Ar N Michael Trzcinski

GG. Stanislaus Koziebrodzki et Valentinus Rzepski Actores Cons. G. Stanislaus
Zberoski Burgrius C. Plocens. et alios
Similis Condemnatio ut Sup

NN C. Chodzienscy et NN C. Sorzenskie.
Similis Condemnatio ut Sup

E. Marski et alij actores et EE. Molnickie Koziebrodzki ac alios
Similis Condemnatio ut Sup
Ar Mtis Judlis.

Relicta D. N. Laurentij Urzienski et alij actores et NN Romatowskie
Lucrum solutionis damnorum in citatione positorum
in instanti sub poena banicionis quae D. A. et Rtur
Ar R

Inter Nlem Joannem Strusienski Actorem plen et nn Strusie
nskie et Driegielewskie Citos et actores pro Joannem Driegielewski
suo et aliorum noe Decernit repositio inquisitionum in mutuis acto
ratibus et reatibus eductarum ejus in instanti et quoniam reposuerunt
proinde ad lectionem earundem Condescendit quibus lectis et per omnes
Circumstancias maturo Judicio tractatis quantum attinet
actoratum Nlis Joannis Strusienski quoniam ex ipsis Inquisitio
nibus manifeste deducit Citos omnes Circa abactionem peccorum
per eundem Nlem Joannem Strusienski de damnis suis bonorum Eolice
wa de pulsorum eiusdem Nlis Joannis Strusienski persecutionis
et abactorum peccorum Velle reiterationis exindeque Contentio
num Mutuarum Causationum arguunt esse rei proinde punibi
les esse Censuit et decernit quatenus Citos omnes "eluendo sua sua temeritatis ausum" pœnam Dupli
cem 14 marcarum polonicarum parti et Judicio totidem Judicio In instanti
sub pœna bannitionis inter Ternos factos publicanda parti
vero insequentes solvenda pro solvant sub pœna bannitionis
quae decernit et Ternus insequentes conservat peremptorius
quantum attinet praetensa damna et vulnera Comprobet
eadem actor Solvo modo camine Judicio "contra quem excitatus volvens" reservato Insequentes
Porro quo attinet Actoratum Nlium Jacobi Mathaei et Jo
annis Strusienskie Joannis Driegielewski ac aliorum actorum
quoniam ex ipsis Inquisitionibus ~~deducit~~ laboriosum Nicolaum
Plocienniki Circa violentam pro actores peccorum repressionem
et metas defensionis excedisse et Nlem Zophiam Strusienska
armis Rusticano Statui inusitatis Scilicet hasta cum discri
mine muliebris imbecillitatis in pectus vulnerasse per
easdem Inquisitiones deducit proinde ipsis ratione eiusmo
di Excessus punibilem esse Censet et decernit quatenus
eundem laboriosum Nicolaum Nlis Joannem Strusienski
Prosequentes Judiis Statuat quem Statuendum pro Mi
nisterialem Judicem Vicibus quindecem ~~vap~~ in Foro pu
blico Raciczyensi Vapulandum Sentenciat facturus Premis
sa Nlis Joannes Strusienski sub pœna bannitionis
quae decernit et Ternus insequentes publicanda partibus Con
servat peremptorius quantum attinet vulnera

parti circa extraditione solvenda factum promissum
sub pena bannitionis quam decernit et publicandi ter
in sequenti parti conservat peremptorie
Inter Enosum et Admodum Rdum Szulewskie Actores per E. Stan
islaum Szulewski suo et aliorum nomine et Enosum Mlocki Procu
ratorem Plures ac alios per E. Paulum Jaroszewski ad affecta
tionem partis actoreae datae dilatio Inquisitionis super contenta
citationis parti utrique ad sequentem H. super alterum partes
prout super decernit Statutio Laboriosi Alberti pro
quo res est per citatum per sequentem sub pena bannitionis
quam interponit
Inter N. Thomam Mlicki Actorem pler et NN Leszczewskie
ac alios per N. Martinum Leszczynski suo et aliorum nomine
ad affectationem partis actoreae datae dilatio Inquisitionis
super contenta citationis ac realitatem reproductionis
in Judicio suo regestri rerum mlium # per partem utramque
educenda in sequentem H. # post fata Dni Joannis Mlicki
derelictarum
Inter NN Leszczynskie actores per N. Martinum Leszczyn
ski suo et aliorum nomine et E. Thomam Mlicki citatum pler
ad affectationem partis actoreae datae dilatio Inquisi
tionis super contenta citationis ad sequentem H.
Inter N. Albertum Zgorzelski actorem pler et NN Dziedzi
ckie citatos per E. Valentinum Klemczewski Evadant ci
tati contenta citationis cum uno teste in sequentem H.
Inter Nles Ciwiklewskie Actores per N. Stanislaum
Ciwiklewski suo et aliorum nomine et Enosum Simonem Jarosz
citatum pler Quoniam causa praesens ad manifestatio
nem ratione sui Elusionis stante moderno Interregno
per partem actoream factae instituta vertit proinde foro
adinvento procedere mandat tandem ad affectationem par
tis citatae datae dilatio ad munimenta causam praesentem impugnan
cia ad sequentem H.
Inter Enosum Jacobum Forawski actorem pler et Enosos Fora
wskie ac alios per Enosum Adamum Forawski quoniam in
scripto ad quod res est forum Capturale Judicii sui est as
signatum

110a

Inter Enosos Milewskie ac alios actores pro Stephanum Mile
wski suo et aliorum nomine et Annam Turskie Coniuges ac alios
pro Consortem nobilis Andreae Turski suo et aliorum Citato
rum nomine ad affectationem partis actoreae dat dilatio inqui
sitionis super contenta Citationis tum super eo utrum nobilis
Anna Turska virgo demonio obsessa ex motu et po
tentia maligni spiritus labiosam Reginam Ancillam
convulneravit nec ne pro parte utrumque educenda
insequens

Inter Enosos Zglinickie ac alios Actores pro EE Valentinum et
Simonem Zglinickie suo et aliorum nomine et EE Sudraskie Trzcienskie ac alios
Citos per Enosum Stanislaum Sudraski pro interesse EE Su
draskich et eorum famulorum tantum pro interesse Enosorum
Michaelis Mostowski Sarnowski [illegible] Enosum Michaelem
Mostowski pro interesse Trzcienskich Coniugum et aliorum
excepto Ziemicki pro Estilarium Trzcienski teneri docere
de Termino et contentis docuit prosequantur Decernitur repositio
Scrutiniorum in causa praesentis eductorum idque in instanti
et quoniam EE Paulus olim Dadzbogij et Stanislaus od Thomae
filij Sudraskij suum Scrutinium in causa praesentis non edu
xerunt pars quoque actorea eorumque in abiudicatione edu
cendi Scrutinij in anteriori Judicio non condemnavit
quin imo nunc pro deducendo et aperiendo Scrutinio
adcitavit proinde satisfaciant ydque EE Sudrascij
dilationi anteriori deducendi Scrutinij idque in instanti
addit et quoniam hocce Scrutinium in instanti educere
renuunt imo de Judicio Comparens eorumque temere rece
dit proinde post temerarium eorumque recessum permittitur
Condemnatio scilicet Lucrum [illegible] abiudicationis edu
cendi in posterum Scrutinij et in negotio printi Lucrum
planarum Legum videlicet Infamiae et Collinae Confiscatio
nis bonorum omnium mobilium et immobilium quae decernunt
addit et remittit ad quodvis Judicium sive subsellium
Regni ubicunque in personis capi et praeveniri pote
runt pro ultimaria exequenda Executione et quoniam
tam pars actorea quam et citata Comparens sua Scrutinia

Pro interesse aliorum Citatorum

Hic vero antenoris dilationis deducendi Scrutinij ad affectationem eorumque Concessa

in Cui p̃sencia Coram Sno Iudice pr̃emissa prout de
Lectionem coram Eodem Iudice gesta Lecta et matura de
dicio per ipsum Circumstancias examinata et bene rite
cta quoniam ex ips̃o Scrutinio luce et manifeste deduc
tum fuit Spectabilem Paulum Sudrascki in persona
Rdi Stanislai Zglinicki Burgrabij Castren Plocen Comi
cidij primarij alias et Stanislaum Sudrascki Comparicidij
drascki post excitationes variorum tumultuum et esc
sus in oppido Sempre Expectatorum olim Egregium Jacobum
Zglinicki Burgrabium Castren Plocen personam nobilem
omnimodam probitate ac honestate Vigentem per Egregium Paulum
Sudrascki ex bombarda bruscorie spe Crudelissime interemptum
proinde tam cum Egregio Paulo Sudrascki vti manualem Comi
cidam ratione rei pecuniarie cum Crudelis Comicidij quam
Egregium Stanislaum Sudrascki patrem personalis Compari
cipalitatis pro infamibus declarat et sententiat
et finali demandata Executione adjudicis Judicium
Ecclesiasticum remittit Quantum attinet Egregios Michaelem
Mostowski Laurentium Sarnowski et Hilarium Trzeciecki
priores eos ad Juratorias iuratorias vti cum iuramentis
rotam prout Reis olim Rdi Jacobi Zglinicki Bur
nec Consilio nec auxilio sunt rei nec penas criminales
prout Citatus Succubuerunt tum Egregium Mostowski super eo pro
sit ex bombarda indiscrimen vitae seriosum personae et
in violationem securitatis publicae ac in maiorem tumul
tij excitationem non inculpabat nec ipse Egregius Sudrascki omnimo
modo complicitatem prebuisse nec in ullo suae rei ex
nere similibus Egregios quoq Trzeciecki Cimbister tum Lectes
ij secretarius in sequentibus Quantum attinet Egregios Calo
nicos Joannes Sarnowski et Quantum ex ips̃o Inquisitionis mate
riae deducitur Reos Clem Annam Kotarska Consortem olim
Joannis Zglinecki quoad Culpam Joannis Sarnowski grauiter
bruscato cum discrimine multorum imbecillitatis esse Communem
et inde pacem et securitatem publicam esse violatam proinde
eos penas praecipue adinventi et illicitae maiores et gravi
tatis ex ips̃o seu promenent penas Judicium tamen debere mitiori
et Clementi Consilium non comperendum

Inter Enosos Malewskie Actores et Adamum Male
wski suo et Parentis sui noe et Casimirum Malewski
Citatum pter quoniam Causa ad manifestationem
sub tempus moderni interegni factam instituta vertitur
proinde foro ad inuento procedere mandat pro quo
rem actorem ad Comprobationem iuratoriam in eam
Juramenti ut sam prout in pacificationem et accorda
tionem Causae certae insimul Actori cum modo in Ci
tato ad offum Castrensem Florensem instituto cum Enosis Kaszkowskie summam
ducentorum florenorum polonicorum ac alias res in Citatione
positas Actor pro Citato cum consensu eiusdem
exposuit et eandem Causam accordauit et ad solu
tionem eiusdem summae ac ~~restitutio~~ ac taxae rerum
restitutionem citus ipsi tenetur idque in instanti
addi tandem scribunt ad sequentem H.
Inter Enosum Sebastianum Rogoziewski Actorem per
eundem pter et EE Vidowskie Eolkowskie Citos
et Martinum Eolkowski suo et aliorum noe Decernit
repositio Inquisitionum per partes utrasque ea in
Causa eductarum idque in instanti et quoniam reposuerunt
proinde ad lectionem earundem condescendit quibus lectis et
omnes circumstancias maturo Judicio trutinatis
quoniam ex ijsdem elicitur laboriosum Jacobum Woyt res
nonnullas in Citatione expressas laboriosi Pauli Enosi
Actoris subditi profugi circa se fouisse ~~[illegible]~~
et easdem res detinuisse nec de fuga eiusdem laboriosi Pau
li actori notificasse proinde ipso ratione eiusmodi temerarii
ausus poenas succubuisse adinuenit et decernit quatenus tam
laboriosus Jacobus Woyt quam Enosi Eolkowski quam et Cassi
mathaeus Parens et Joannes filius Kulpiakowie Enosorum
Vidowskich subditi et quidem subditus Enosi Eolkowski
poenam 14 M. P. subditi quoque Enosorum Vidowskich con
iugum utrique similiter poenam 14 M. P. parti et Judicio
totidem Judicio quidem in instanti inter Terneos facto
bli caadam parti vero in sequentem diuisim soluendam per soluta
facturi praemissa sub poena bannonis quam decernit
et Terno publi caadae in sequentem conseruat porem
Enosi Eolkowski subditum quam laboriosum Mathaeum Parentem
et Joannem filium Kulpiakowie Vidowskich subditos

Inter nob. Albertum Gnyanowski rectorem pleb. et nob. Albertum [illegible] rectorem eccl. et par. pleb. Sno de alcovia noe ad affectationem partis rectoris dicte ecclie Lancicien. Inquisitionem fuit contentatum in his verbis

Inter Venos Albertum Dobrogosti Alexium pleb. et Magnum Gostynski et Paulum Garnodensis Teneri debere de Jure et contentis docuit sequam quoniam Venos Gostynski nec ex facto nec ex bonis quid impedire non habent et statutione quillatoris communi mundi non fuisse causa Lites subij dari sententiam et eandem a foro Lites provideat

Inter Venos Dnos Kamowski rectores et Matheum Kamowski suo et alterius noe et Egidium Mystkowski rectores et Egidium Mystkowski suo et consortis nomine teneri debere de Jure et contentis docuit sequam satisfaciat Venos Egidij Mystkowski decreto in tenbi Inquisitionis materiis dij. unum stante addiz. indulto Alber a saw

Inter Venos Mystkowski rectores et Egidium Mystkowski suo et alterius noe et Venos Dnos Kamowski rectores et Matheum Kamowski suo et alterius noe decernitur Jure Inquisitorum et partes utrasq. edoctam dij. in instanti eligas nam reposuerunt pronunciat Lectorem earundem descendit quibus Lectis et per omnes circumstancias matura gnis gratiosis et bene intellectis gnoniam ex jis de Inquisitorib. manifeste deduxit Venos gnatum Carolum et filios Nicolaum filium Mathei Mystkowski cum suis adherentib. Familiis bona Dnos Kamowski nepotes Kamienne et Staffelski in obligatoria possessione autoritate ea Ja cifica existencia non exhibita summa obligatoria seu summis obligatorij sub protesta cuius dam manifestatorij coram Castren Plocen. facta modo violento eo illicito in vasione desuperinquisitaque actores ex precisa possessione et pub le et Jurica cath. et parochionem Dnos actrices inhumaniter tractasse et [illegible] contubernasse ejusdem pacem et securitatem publicam asso cerni intervenisse violatam esse unde ipso rathione eius modi crimi um punibiles esse censet et decernit quatenus Jus Dnos Kamowski pteri eluendo maiestatis teneratus et debitum progressum rim asseri et [illegible] ab actu ingnatior septimanas ingredi et eand pignorem stamicam et nihil pro Matheo Kamowski pareng per suas delices maiores et publicis suis Inimicitiis et [illegible] Dnos Kamowski ad ingnitatem suam minores condescendendo

Sui ad minores condescendendo decreuit quatenus ad[illegible]
[illegible] ad [illegible] [illegible] [illegible]
[illegible] id laborosy fortan fazam caputco fund
[illegible] fund Scilicet centum marcarum polon eludendo pe
nas criminales durantibus judijs partibus actores et eor bona
[illegible] partes et judices tohy similiter durantibus judijs
[illegible] [illegible] [illegible] [illegible] [illegible] [illegible]

Secunda post festum Sancti Michaelis Archangeli proxima
Anno Domini Ins. cra modoq Reformatorio in bonis p Cita
tum possessis assecurata et p eundem Citatum ad soluendum
agnita erga alios Fratres ipsius iure legitimo post eandem
ob Annam Rzesiotarska Vti matrem suam Concernentem Actori
prosequentem et hoc Cuita pena ~~tt~~ 3ium M. p parti et Iudicio totidem
Iudicio in instanti sub pena bannimus inter Terminos tactos
publicanda parti vero circa solutionem summae principalis
soluenda p soluat sub pena bannimus quae decernitur et pu
blicandae Terminis partibus Conseruatur peremptorius salua eidem acto
ri prouisione actione ratione prouisionis ab eadem summa prone
mentem si et in quantum Competerit ipsi a Citato p Iudicium p Terminis
reseruata

Inter Enosum Michaelem Jaroszewski actorem pler suo et
aliorum actorum noe et NN Miodusskie citos per E Thomam
duplicki scribunt ad sequens TC
Inter Enosum Peplowski ac alios per eundem E Peplowski
CTF suo et aliorum noe et N Bartholomaeum Krzyzowski
per eundem suo pro interesse tantum ad affectationem par
tis actoris dat dilatio Inquisitionis super contenta citationis
parti utriusque ad sequens TC
Inter eundem Actorem pler et M Narzymski Castellanum
Varsaviensem ac alios per E Albertum Barcikowski ad
repositionem eiusdem dat dilatio Infirmitatis M Fico
Castellano Varsaviensi cum caeteris suspensa ad sequens
Inter Nles Kraiewskie ac alios per N Thomam Kraiewski TC
et NN Zdziarskie citos per E Vladislaum Makomaski com
binatis actoratibus et reatibus partium utrarumque dat dilatio
Inquisitionis super contenta citationum parti utriusque ad se
quens TC
Inter N Joannem Chudzenski ac alios per eundem N Joannem
Chudzenski pler suo et aliorum noe et N Albertum Chu
dzenski ac alios per E Paulum Jaroszewski comprobet
actrix N Bronowska vulnera in sequens TC
Inter NN Rzeszotarski et Mesulowski Actores per N Victo
rinum Rzeszotarski et Nlem Lutkowski ac alios per E Pau
lum Jaroszewski teneri docere de Terno et contentis do
cuit prosequantur et quoniam causa ratione violentiarum
sub tempus interregni patratarum instituta vertitur proin
de foro adinvento procedere mandat evadat contenta
citationis citati in sequens TC
Inter Nlem Paulum Lutowski Actorem pler et E Lukoski Cas
trensem Wyszogrodensem ac alios citos per E Thomam Duplicki
non subesse causam praesentem foro Judicis sui adinvenit et libe
ram partem citatam a foro pronunciat
Inter Nlem Victorinum Janiszewski Actorem pler suo et
aliorum Actorum noe pler et EE Myslkowskie ac alios per
E Aegidium Myslkowski suo et aliorum noe satisfaciat
Nlis Victor Janiszewski decreto anteriori comprobati
onis iuratoriae vulnerum idque in instanti addit testi in
dultum ~~[illegible]~~ qua comprobatione attenta Judicium
decernit quatenus idem Enosus Myslkowski citus Actori

115

Causae ex Arresto feria 2da post Andreae 1696

Inter Perillustrem Szczerski Praepositum monialium Sto
cen. p. laboriosum Valentinum Sapa molendinatorem suo et
aliorum noe. et Eniosum Matthiam Ciechomski pter satis
faciat citatus decreto anteriori Evasionis iuratoriae idque in
instanti addit indultum liber a Causa pronunciat
Inter Illustres et mficos Plesienskie Castellanos
mediyrzecen. Actores et Illustrem et mficum Incisorem
Regni p. eosd. Illustres et mficos Plesienskie
Castellanos mediyrzecen. ~~ac Illus~~ pter Illustri et
mfico Incisori Regni pter et Eniosum Casimirum
Sutkowski Negocii primi et Cassandae Actorem
et Citatum
pter adcitati mficos Zielenskie adcitatos p. mm
Stanislaum Subdapiferum et Franciscum Castella
nidi Sieprcen. Zielenskie suo et mfici Vexilli feri
dobrinen. noe. pter et Illustrissimum Zielenski
Episcopum Hieropolitanae Suffraganeum Gnesnen.
p. per Paulum Jarosiewski ad obiectam poenam ba
nitionis ex Instantia Consortis nhe Valentini
malewski sup. Illustri et mfico Incisore Regni
In ~~Judiis~~ Terminis Communibus Terrestribus feria
Tertia post dominicam Exaudi Anno praeter obten
quoniam extra Possessionem bonorum Biezun pro
cessu oneratorum ~~obte~~ Illustris et mfici Incisoris
Regni obtenta esse deducit proinde Non obstante
eadem poena banitionis locoque standi adinuento Ex
periant In Experimento resoluendo remissionem a Eas
sis Judicibus Capturalibus in bonis Zielun apud Sutkowski
peractam et ad Judicium suum factam Combinatis acto
ratibus partium ad Cassandas Condemnationes ab utriusque
sibi institutis et p. Judicium ad decisionem Negocii prin
cipalis suspensis in eodem Negocio primi Ulterioribus par
tium Controversiis coram se inductis exauditis allegatis
literatoriisque documentis ab utriusque in Judicio reproductis

Visis et maturo Judicio Consideratis eoq attento quo
niam Enosus Sutkowski in Causa praeter Exemptionis
bonorum Sarnowa ac aliorum eo pertinen primitus actor
a Causa eadem Exemptionis bonorum eorundem primum ad
officium Castrensem Plocensem Illustrissimi et Magnifici Plescenski
Castellanis Miedzyrzycensis instituta et per viam
appellationis ad Judicia Tribunalia Regni Petricoviensis devo
luta per suam Citationem pro Exemptione bonorum
eorundem Sarnowa ac aliorum eo pertinen in vim recessus a
Illo Judicio Tribunalio Petricoviensi editi et forum Judicij sui
agnovit Illustres quoque et Magnifici Plescenscy Castel
lani Miedzyrzycensis atque praefatus Illustris et Magnificus
Incisor Regni tam super disiudicandum negocium
principale cuinam partium Exemptio bonorum eorundem
Competat quam super obiectas Condemnationes quasvis
etiam in Judicio Tribunalio Regni Petricoviensi obtentas
finali disiudicationi et moderamini Judicij sui sese
iudicare subijciunt proinde ex ijs rationibus et Considera
tionibus Judicium suum praemonentibus ad haerendo Conditioni
Certae Contractus rescissivi inter eundem Illustrem et
Magnificum Incisorem Regni et eundem Enosum Sutkowski
Conscripto et Actis authenticis Regni approbato
~~Haereditatem bonorum Sarnowa et aliorum eo pertinen ac~~
~~Exemptionem bonorum eorundem Illustri et Magnifico~~ Exem
ptibilia bona eadem Sarnowo ac alia eo pertinen per Illu
strem et Magnificum Incisorem Regni esse adinvenit
et decernit quatenus is idem Illustris et Magnificus Incisor
Regni emendando Haereditatem bonorum eorundem Eno
so Sutkowski summam principalem decem Millium florenorum
polonicorum ex Contractu eodem apparentem sum provisionem
annuali ad summam sex Millium florenorum polonicorum re
ducta in alba argentea moneta sine procento nu
meranda hinc et ab actu praeterea in sex septimanis
Coram officio Castrensi Plocensi ad manus eiusdem Sutkowski
Actum quoque et moderno adcitationis mandato Plescenski

et hoc luita pœna 14 marcarum polonicarum parti et Judio totidem
in instanti juxta processum iuris communis solvenda persol-
vat et realiter enumeret post quam summam indi-
visam persolutionem et per prefatum Eneam Sutkowski
levationem idem E. Sutkowski redonationem bono-
rum eorundem in forma iuris sufficientissima in
personam Illustris et Magnifici Inusoris Regni ibidem cum
parata evictione per eundem Illustrem et Magnificum
Inusorem Regni sibi praecustodita recognoscat factu-
ri promissa tam Illustris et Magnificus Inusor Regni quam
et E. Sutkowski sub pœna bannonis quae decerni-
tur et publicandae in primis post contraventionem hic terminus partibus conservat pe-
remptorius Nec non idem Illustris et Magnificus Inusor Regni in
exemptionem bonorum eorundem Sarnowa ac aliorum eo pertinen-
tium Illustri et Magnifico Blesienska Castellano Mie-
dzyrzycensi summam quadraginta quinque millium flo-
renorum polonicorum decreto primum Tribunalis Regni Petricovi-
ensis et post condescensionali eidem Illustri et Magnifico Ble-
sienska ad solvendum assignatam et adiudicatam
decretis ipsis de hac summa testantibus iuxta obloquen-
tiam eorundem decretorum ac currentiam monetae inet
pro vigilia Natis S. Joannis Baptistae proxime
futura sine quibusvis iuris diffugiis et manife-
stationis coram officio castrensi plocensi mediante sum-
mae eiusdem uti muliebris et locatione indigentis
hic in praesentia praesentis locatione et per mm. Ze-
lenskie modernos per E. Sutkowski adcitatos om-
nimoda securitatis attendentia ac praesentaneo eo-
rundem ac Illustris et Magnifici mariti sui consensu et as-
sistentia praevia de persoluta summa ibidem re-
cognoscenda quietatione et hoc luita pœna 14 mar-
carum polonicarum parti et Judio totidem in instanti juxta pro-
cessum iuris communis solvenda facturus promissa
sub pœna bannonis quae decernitur et publicandae

...

Religiosg Laskowski Rector Collegij Plocen. Societatis
JESV Justa votum Sapplicans quod Consuetudo
pone attenta Capitulo Contractus Compromissorio incompetenter petitum deberan a Curia pronunciari
de iuribus et partem citatam circa Sanctitatem
Fundi eiusd. in loco dicto Drabowka sibi
Juxta assignatos fines et metas perpetuus Conservat tempore

Inter Reverendissimos Dominos et Albertum Swiecicki suo et
aliorum actorum nomine ex una et Illustrem et Magnificum Regni
et Mag. Voiewodowskie ex altera Paulum Sarnowski ad Dominum
sectationem partis Comparentis citatos ex altera ad mu
nimenta videlicet ad producendum quae Dominum de
Summa prorogavesset ad Legnen. Fo

Inter Prosum Nicolaum Jabłkowski Administratorem bono
rum Sarnowo ex una et Prosum Dialynski ex altera Ci
tatum inter Decernit Statutis Synodalibus Andreae
Borowski et quoniam eiusd. Statuti provide liberat Statu
tibus Contenta citationis tam Civilis quam Criminalis
et Statutis partium utrarumq. ad Legnen. Fo
Super alteram partes prout Decernit Statutis Synodalibus et quoniam Statuti provide liberat Statutibus Contenta citationis tam Civilis quam Criminalis et Statutis partium utrarumq. ad Legnen. Fo
Super alteram partes prout Decernit Statutis Synodalibus et quoniam Statuti provide liberat Statutibus Contenta citationis tam Civilis quam Criminalis et Statutis partium utrarumq. ad Legnen. Fo

Inter Prosum Annam Nawgrodzka Consortem Nicolai Re
lenski Alias Capard ex una et Casimirum Skorzen
ski citatum Capard et negocij principalem ex altera
Producat probatum pars citata et negocij principalis
actrix sua parte actrice Capard et negocij principalis
citati obtentis per instanti produxit non
obstantibus obtentis per instanti produxit non
obstantibus obtentis per instanti produxit non
obstantibus

originales respondere mandat Quadat Contenta Ci-
tationis Principalis negocij prout se tractis idq
in instanti addit indultum libera a Terno et Cau
pronunciat
Inter eandem Actricem pler et EE Krasienskie pro Tho-
mam Duplicki Judicium presens quoniam Cau ex Contractu
arendatorio cuius Expiratio stante moderno interregno
intercessit proinde ex ijs et alijs rationibus Judicium suum
promovere foro adinvento procedere mandat Tan-
dem Necessariam Condescensionem in fundum bonorum in aren-
dos subdatoria possessione existentium adinvenit ad
quam Enosos Stanislaum Zielenski subdapiferum et
Adamum Narzymski Castellanicum Varsaviensem Judices
Capturales Paltus Plocensis Captato opportuno tem-
pore conducendos delegavit qui EE Judices pro tempo-
re Conducendi de desolatione aut reparatione bo-
norum pro quam partem est subsecuta tum alijs pretensi-
onibus ex Contractu eodem arendatorio emergentibus ex subdi-
tis ne testibus Vicinis inquirent. Inquisitiones si ijs
opus fuerit expedient ex ijs dicti Inquisitionum quibusdam
inter partes de desolatione aut reparatione bonorum
arendae subiectorum Compertum fuerit decident
et finaliter partes in pretensionibus acquietabant
et accordabunt quod si vero aliqua pars sententia
illorum Judicum se gravatam senserit extunc Cau cum
paratis Inquisitionibus ac sufficienti Informacione
cum toto effectu ad Judicium suum remittent et Conser-
vat in sequentibus Terminis partibus utrisque peremptis
Inter Enosum Adamum Zoltowski Judicem Castrensem Eostensem
per eundem Judicem Eostensem pler et EE Krogulecki
pro Valentinum Klemensi Teneri docere de Termino
et Contentis docuit prosequantur Competenti actione adin-
venta respondere mandat ordinata Citatione adinventa
directe respondere iniungit ad affectationem partis
actoreae Dat dilatio Inquisitionis super Contenta Cita-
tionis quarti utrique ad sequentes
Inter Joannem Mlocki actorem pler et Nlem
Erombeckie Citos pro Paulum Jaroszewski Judicem
Franciscus Rawski pler Ad affectationem

partis Citatae dat dilatio Inquisitionis super
obiectum Crimen in Citatione Contentum
ad anteriori Vita Citati duodecem testibus
educenda per partes utrasque adinuenit Et
ad quem Terminum deducendae et referendae In-
quisitionis Judicio Judicentis suspendit
Inter Nles Rupinskie Actores pro N. Franciscum Ru-
pinski suo et aliorum noe et NN Trembinskie Citatos
pro N. Matthiam Trembinski maritum suo et aliorum noe
suspensa Cognitione Competentiae actionis necessa-
riam Inquisitionem ~~sup~~ in eum finem utrum olim Nlis
Casimirus Jasienski parens extudendae filiae titu-
lo nobilitari utebat et nobili genere natus fuit nec
ne eadem filia cum rebus mobilibus extraditioni sub-
est pro partes utrasque educendam adinuenit in sequentem
Inter Enosum Paczkowski Ensiferum Dobrinensem Actorem pler
et EE Eembartum Citatos ~~[illegible]~~ G.G. Stanislaum et Michaelem Gebarti
suo et aliorum Citatorum nomine personaliter. Ad obiectam poenam Infa-
miae ex Instantia olim Illustrissimi et Rdissimi ~~[illegible]~~ Opa-
linski Episcopi Culmensis super Generoso Paczkowski
Ensifero Dobrinensi in Judicis ordinariis Enalibus Tribus
Regni Petricoviensis Anno dni 1690 obtentis ~~non~~ Judicium
non intrando ad praesens in Cognitionem obiectae Condem-
nationis in negocio primi Experiantur Judicium praesens
non subesse Causam praesentis foro Judicis Sui adinuenit et libe-
ram partem Citatam a ~~Termino~~ foro pronunciat
Inter Enosum Martinum Dolynski Chelstowski actorem pro E. Pau-
lum Jaroszewski plenipotentem Insurum et E. Albertum Do-
broszelski pro N. Joannem Rutkowski Experiantur Foro ad
inuento procedere mandat tandem ad affectationem partis
Citatae dat dilatio Inquisitionis super contenta Citationis ad se-
quentem Et quoniam se actor ~~[illegible]~~ Collator in instanti trahit proinde
addit praestitit educat
Inter E. Joannem Ciaczowski Actorem pler et E. Gregorium Brzechowski
Citatum pler satisfaciat dilationi anteriori Incremitatis
Et eius idem in instanti addit indultum experiantur Quadratis
Contenta Citationis Citati in sequentem Et

Inter nos palatinus Cracouiensis ple[bs] et nos Kwaszewski Cras[tellanus] Sandomiriensis Combinatis de bonis
suis et reatibus Lat[inis] Inquisitionis Iuxta contenta Cau
sas gestum Statutum adtegnen[tes] H[abetur]

Inter nos Andream Prochazki et Steven ple[bs] et nos matthiam Trzcia
ski Castellanum Cracouiensem adcitatos p[er] Stanislaum Skrobecki ple[bs] Iudi
cium esse suis pensa decisione Causa adcitato progressu
rem Castellanum Trzcinski ad comprobandum iuratio
nem Summae sibi ad mensam et Florenos debitae
tantam non agintadu[orum] florenos polon[icos] tum et ex
Vadyo eundem Skrobecki erga alios Iudicium Terrestrium
de decreti Trybu Lublinensis concernen[tes] adhuc restare ad
duas usque Summas Superest eo quantam Summam ex manibus Ad
versus Lublinen[sis] adlegit et ad calculum quatuor Summa
rum Iuramento addixit Substituit in eam Iuramenti
formam prius postulatam Summam centum Nonaginta duorum
florenos polon[icos] tum et ex Vadijs quadraginta Summam florenos et
grossos quatuordecim pro parte eiusdem Skrobecki Lublinen[sis]
et in Castro Cracouiensi exposuit et nihil Summa quadra
ginta duorum florenos polon[icos] ex prioribus decem apud Le
cidem Skrobeckium soluenda restat qua comprobatore
attenta a solutis Summis et iuramento eiusdem liber pro
nuncias quantum attinet restantem Summam quadraginta
duorum florenos polon[icos] ex grossis decem decernit Iudicium quate
nus eosdem florenos 42 florenos polon[icos] et grossos decem in legem
pleni et exclusitatem debiti mercatus polon[icos] partis et quod
tinet Iudicium instantis Iuris probationis inter Ter
minos factos publicanda partibus circa solutionem Summae
Siriche Iuste processui relinenda Scilicet sub pena ba
nitionis quod Decernit et terminum publicandi usque quatuor
hebdomadarum Nisi coram quoniam Iudicium Iudicio Sandomiriensi
est Actorem Andream Prochazki cum Andrea Trzcinski ratione Sum
mae ducentorum viginti florenos polon[icos] Stanislai Skrobecki
procuratoris et quod Trzcinski iuramento eiusdem iniuste
detinere et mandare actitis expensas indebite inducere
proinde ex ratione iniustitiae penas decem bis exactionem
Iuris et decernit gratias quando indebitum litigiosum plene fa
cient Partis et publicationis mediantibus instantis Solutis
sub praestandum quod Actis Recessum

resoluendo suspensionem suam decernit quatenus nobilis Sta
nislaus Skrobocki adcitatus nobilis Przyłkowski summam
septuaginta quatuor florenorum et grossorum viginti quatuor
polonicalium eidem Przyłkowski eiusdem debitos et per Skrobocki adci
tatum iudicium agnitos in sequentes et hoc ultra poenarum mer
carum polonicalium parti et iudicio totidem iudicio in instanti sub
poena bannimonis parti circa solutionem summae principa
lis soluenda persoluat sub poena bannimonis iudicium decerni
et publicandum in sequentibus partibus terminus conseruat
peremptorius

Inter Enosos Rykaczewski et Hilarium Eumowski Actores
per nobilem Albertum Rykaczewski suo et aliorum nomine et nobilem Sty pin
skie Actores Cassandae et Negocii principalis citatos per nobilem Joannem
Stypinski pleniter suo pro interesse tantum combinato actoratum
Cassandae cum moderna remissione decernit quatenus pars
Citinei paliter ~~citata~~ actorea et moderna citata Cassandae super
parte principaliter citata et moderna actorea Cassandae
obtentum ~~[illegible]~~ ~~[illegible]~~ procesum in instanti produxit euadat ignorantiam extraditam
ad poenam bannimonis sibi citationis idque in instanti addit praestitit
Cassata poena bannimonis super originale respondere mandat tan
dem ad affectationem partis actoreae dat dilatio inquisitionis
~~[illegible]~~ parti utriusque super contenta citationis ad sequentes et
quoniam se partes in instanti trahunt proinde addit nobilis
Alberto Rykaczewski Actori praestitit suo et aliorum nomine addit
quoque citationem nobilis Joanni Stypinski praestitit educant
Super non comparentibus ~~et Anterioris Executionis Impugna~~
~~torum~~ suorum ulterioris fortis faciendum et peragendum executio
nis ad quam peragendum delegat Joannes Zaborowski Judex
Capturalis quam peragat iuxta processum quantum attinet
remissionem executionis ad iudicium suum factam resoluendo
eandem neutras poenas impugnatorem ratione impugnationis
executionis promeruisse adinuenit et liberum a causa pronuntiat
Inter Enosos Piotrkowski et Sulewski Actores pleniter et Nico
laum Zaboklicki citatum pleniter ad affectationem partis utriusque
combinatis actoratibus et reatibus partium utrarumque dat dilatio in
quisitionis super contenta citationum ad sequentes
Inter Perillustrem Kocierbrodzki ac alios Actores per labo
riosum ~~[illegible]~~ Nicolaum subditum suo et aliorum nomine et Enosum
Andreae Miszewski ~~[illegible]~~ ac alios per eundem Miszewski
pleniter suo et aliorum nomine euadunt contenta citationis cum

Vnotesse in sequens H

Inter nles Zmijewskie Actores plr et nn Dybowskie
citatos pro n Martinum Dybowski suo et aliorum noe Exhibi
ciat decreto anteriori Comprobationis Vulnerum paro ne
rea videlicet Zmijewscy Coniuges idq in instanti addiq posti
tit qua com probatione attenta decernit quatenus paro citata
parti actoreae pro Vulneribus iuramento evictis marcas quadra
ginta quatuor florenorum polon et hoc luita pana 14 marca
rum polon parti et Judio totiq Judio in instanti sub pana
bannonis inter Ternos tactos publicanda parti vero circa
solutionem tantae Vulnerum solvenda in sequens sub
pana bannonis qua decernit et Terminus hic in sequens
partibus conservat pertemptorius

Inter Enosum Stanislaum Krasewski Actorem plr suo et aliorum
noe et EE Dobrskie citatos pro n Gabrielem Elinski ad affecta
tionem partis actoreae dat dilatio Inquisitionis sub con
tenta citationis ad sequens parti utriq H

Inter nlem Fabianum Komonski Actorem plr et n marcia
nam Kociecki citatum pro Paulum Jaroszewski scribunt ad se
quens H

Inter Enosum Joannem Czachowski actorem plr et E Gregorium
Brzechowski citatum pro E Vladislaum Makomaski satisfaciat
E Brzechowski citatus dilationi Infirmitatis sibi receptae in in
standi addiq indultum Experiantur In experimento decernit
Judicium adhaerendo Inscriptioni certae pro eundem E Gregorium
Brzechowski citatum in personam Actoris coram Actis Castrensibus
Plocen feria 6ta post Octavas festi Sacratissimi
Corporis Christi dni Anno dni 1692 Justitiae decernit
quatenus idem E Brzechowski satisfaciendo eidem Inscriptioni
suae summam septingentorum florenorum polon pro eidem Acto
ri Actis Castrensibus Plocen Inscriam modoq obligatorio restanti
in medietate bonorum Brzechowa assecuratam cum pro
visione ad summam octuaginta florenorum polon similis
argenteae monetae pro Judicium praesens reducta hinc et ab
actu praesenti pro Vigilia Natis S Joannis Baptistae
proxime futura coram Officio Castrensi Plocen in mo
neta Justa tenorem et obloquentiam Inscriptionis origi
nalis in personam citati pro actorem recognoscenda qualis
quietatione

Recep

et soluita ad plenos plena 14 pro parti et Judicio per
tos Judicis quich in instanti sub pena Camonis inter
terrob Factos publicanda pari vero circa solutione
summe pro Judicio placenda pro solui sub plena ban
nonis pro Judicio decernit et publicando terg in segnes
pst Contumacionem Conservat partibus pariter et pubis
quantum attinet ofensas violentias et damna ea
Dat Hoc Contenta Actum in segnes Terro Conser
nato Head tumerahi

Holim Laurij Casimiri Nangmski in vis datis Sti Coram Hlbo Loco Seg
Capturahy quietahorem Sufficienten durantibz Judijs et Soluita
plena sive marcam polon parti et Judicio tribz Judijs inin
munis in instanti pro bendo Vecegredias sub plena Camonis qua de
cernit addijt et Actum
Inter Actes Lutkouskie actores pler et non Leadackie cita
tos et Paulum Janowienski quadant Citati Contenta
Citationis cum Duobz Actibz in segnes Hl
Inter Dl Podoskie Actores ac alios et Stnd Loder Nro
citationis nove et Joannis Janowienski Tribuni Hloc et Paulum
Janowienski satisfaciat Citat Tribuni Hloc decreto ante
riori Quasionis in vatenis et in instanti addijt et quarien
Juramentum venit pronde Judicium decernit quatenz id Actor
de Summa Trecentorum florenorum pler olim Casimiri Nangmski
civis Ralter de Casso Alberto Joannis Coram Hlbo Castre Hloc ana
cxxxxvi Anno dni 1621 Inserta et Actum de Actorum Jura
mento in Judicio moderni Citati pro commissa in perdonan Jrecq
Actione secundo obstitit Stnd Joannes Lodoski
Interven Stnd Lodoski Actorem pler et Joannes Ja
nowienski Citatus pler Satisfaciat Stnd Lodoski ac
decreto anteriori Comprobationis taxe demandi id in in
stanti addijt Actor fuit Super taxan decernend ad Centum qui
quaginta florenos Hloc et Judicium moderatam juxta com pro
bationem attenta Judicij decernit quatenz Joannes Janowi
tum quinquaginta florenos pro et Judicium moderata et
actores iarmeam evictam Juramento Judijs et Soluita
plena 14 marcam polon parti et Judicio tribz Judijs in in
stanti soluendo obligat sub plena Camonis qua decer
nit addijt Actum
Inter Enosc Leolkouskie Actores et Ludovicum Lipnickoy
pler et Joannem Slowenski Citatum pler quadat

citatus cum uno teste contenta citationis in sequentibus

Inter Paulum Przeciszewski Actorem et eius subditos per Eccl-
sum Paulum Przeciszewski pleb. et Illustrissimum Episcopum
Plocensem ac alios citos per Paulum Janiszewski scribunt
ad sequentes super utramque

Inter N. Matthiam Zmijewski actorem pleb. et Stanislaum Pie-
glowski ac alios per leg. Judicium eo attento quoniam causa
praesens ratione circumventionis et collusionis in recepta
connotata certa donatione in personam citati per moder-
num actorem coram officio castrensi Czechanoviensi facta ad pro-
testationem pro parte ex circumventione eadem et illu-
sione irrogandis sub tempus moderni interregni in
scripta instituta vertitur proinde judicium providendo
indemnitati et securitati substantiae actoris et ut col-
lusiones et captiones non fiant foro in causa praesentis
adinvento procedere mandat ordinata citatione adinven-
ta directe respondere mandat tandem ad affectationem cita-
ti datur dilatio inquisitionis in eum finem utrum actor sanus
mente et corpore existens iusto et competenti praecio
liberaque voluntate super sortes suas haereditarias donati-
onem ~~cit~~ in personam citati coram actis castrensibus Czechano-
viensibus recognovit velutrum illusione superinducta per citatum sit
nec ne tum super alia contenta pro-
testationis et citationis parti utrique educendam in sequentibus

Inter N. Dziedzicka Virginem actricem pleb. et NN. Pomia-
nowskie citos per Albertum Barcikowski compro-
bet vulnera et valorem rerum in citatione positarum in sequentibus
solamet

NN. Perzanowscy Cnc. NN. Krzyżanowskie Expriwskie ac alios

Actorea per N. Albertum Perzanowski suo et consortis suae
nomine citata per Enosum Thomam Duplicki satisfaciat
nobis Joachimus Krzyżanowski dilationi infirmitatis sibi rece-
ptae idque in instanti addit et quoniam non satisfacit proinde
permittitur condemnatio similis prout in simplici Regestro
continetur

Inter nlem Stanislaum Lutkowski actorem plem et n. Albertum Lutkowski non sunt

Inter EE Gierzewskie p. E. Albertum Gierzewski suo et aliorum noe et EE Grabie p. E. Thomam Duplicki ad affectationem partis actoreae dat dilatio in quisitionibus super contenta citationis partium ad sequentem T.

Inter nlem Valentinum Kocierowski actorem plem et nn Drozdowskie citos p. E. Thomam Duplicki Judicium propriorem partem citatam ad quasionem iuratoriam contentorum citationis adinvenit in sequentem T.

EE. Przecisiewscy Cor. EE. Bromierskie sup. 3

Quasio citationum et causarum perpetua una cum interpositione perpetui silentii et cassatione quarumvis praetensionum nihilominus ratione indebitae vexae et evocationis Clamitio decernitur addi et oportet

EE. Stanislaus et Albertus Przecisiewscy Cor. EE. Bromierskie Actores Cassandi Iterum post arestum suorum cassationis quarumvis condemnationum ac cuiusvis processus et in negocio principali quasio citationis et causae

Inter nlem Joannem Czarnewski actorem plem et n. Petrum Kwaszeborski suo pro interesse tantum plem quadat comparens citus contenta citationis in sequentem T. et quoniam se in instanti trahit proinde addit indultum liber a causa

Inter EE. Tricienskie coniuges et alios actores p. E. Hilarium Tricienski suo et aliorum noe et nn Milobędzki ac alios p. eundem E. Matthiam Milobędzki suo et aliorum citatorum noe Judicium praesens ex auditis partium controversijs decernit quatenus partes utriusque inquisitiones ea in causa eductas reponant et quoniam reposuerunt proinde ad lectionem earundem condescendit quibus lectis et maturo Judicio bene consideratis quoniam ex ipsis manifeste deducitur Eos nomine Matthiam Milobędzki citatum circa expulsionem equorum Actorum propriorum nlis Venscelai Karwowski et laboriosi Petri Mielczarczyk indebitae convulnerationis ~~et~~ et Foeni ex prato actoris iniustae receptionis ex indeque pacis et securitatis publicae ac moderni interregni violationis proinde ipsis poenas arbitrarias succubuisse adinvenit et decernit quatenus E. Milobędzki eluendo his suos indebitos

progressus poenam duplicem 14 m. p. parti Judicio vero
simplicem et quidem Judio in instanti sub poenabamionis
inter Ternos factos publicanda parti vero in sequentes
solvenda persolvat sub poenabamionis praeterea inter
posita quantum attinet damna ~~actorum~~ instrumentis
actorum ac per subsecutionem receptionem ipsi acto
ribus illata comprobet taxam eorundem Enosus Tricien
ski maritus salvo moderamine Judicis reservato in
sequentem Tl. Porro quo attinet praetensam denega
tionem incisionis ~~lignorum~~ borrae in bonis Mulobędzijno
excrescentem et desolationem eorundem proprietatem Enosus
Mulobędzki ad quaestionem iuratoriam in eam iuramen
ti rotham prout indivisorijs actorum Incisionem ligno
rum citus actoribus non impedivit nec borram eorundem
desolavit tum super eo prout Enosus Tricienski
contemptu ullo non affecit nec in discrimen vitae
eius bombardam portabat in sequentem Tl. tum nobilis
Karwowski et laboriosus Petrus Subdiaj vulnera

Inter nobilem Petrum Kwasieborski Actorem pler. et nobilem Charzewskie
citatos per n. Albertum Charzewski suo et aliorum citatorum nomine
Decernitur repositio Inquisitionum ea in causa eductarum idque in
instanti et quoniam reposuerunt proinde ad lectionem ea
rundem condescendit quibus lectis et bene trutinatis propri
orem Actorem ad comprobationem taxae damnorum per citatos illa
torum salvo moderamine taxae eorundem Judio suo reservatae
cum duobus testibus genere sibi similibus admittit in sequentem Tl.

Inter n. Casimirum Chyczewski Actorem et citatum pler. et nobilem Al
bertum Chyczewski citatum simul et actorem ac alios
per eundem n. Albertum Chyczewski suo et aliorum nomine Decer
nitur repositio Inquisitionum per partes utrasque in mutu
is actoratibus et reatibus eductarum idque in instanti et quoniam
reposuerunt proinde ad lectionem earundem condescendit quibus
lectis et bene trutinatis quantum attinet actoratum nobilis Ca
simiri Chyczewski ~~n. Albertum Chyczewski~~ primum ratione praeterea certae post exolu
tionem summae obligatoriae ducentorum et duodecim viginti quinque florenorum
polonicalium et grossorum quindecim polonicalium ~~non~~ in bonis Chyczewi
no sitis non dimissionis nobilis Alberti Chyczewski Fratri

suo germano institutum necessariam condescensionem
in fundum areae controversum adinvenit ad quam condes
censionem Enosos Adamum Jaroszewski Notarium
Terrenum Plocensem et Stephanum Strzeszewski Judices Ca
pturales Unius absentia non obstante delegavit qui
Enosi Judices Capturales Captato oportuno tempore
post resolutionem hyemis condescensori areae ratione
cuius resest dimensurabunt et equalem tentionem
eiusdem areae inter partes decernent quorum decisioni et dimensu
res acquiescere tenebuntur sub poena hamonis. Item
interposita quantum attinet praetensam desolationem
aedificiorum pro quibus resest ac inseminationum non res
titutionem propiorem citatum ad Quasionem iuratoriam in
eam Juramenti rotam prout aedificia praetensa in pri
vatum commodum non convertit sed eadem vetustate con
sumpta sunt et prout in inseminationibus ex sorte
Exempta possessio actorem sufficienter recompensa
vit nec respectu praemissorum ad ullam tenetur recompensa
in sequentibus. Porro quo attinet actoratum Nobilis Alberti
Chyczewski Nobilis Casimiro Chyczewski institutum propi
orem eundem Actorem ad comprobationem taxae damnorum Con
Nobilem Casimirum Chyczewski tum et valorem bonis coram Nobilem
Jacobum Lutomirski cum uno teste adinvenit salvo
moderamine taxae eorundem Judicio reservatae in sequentibus.
Inter N. Danielem Kukowski ac alios pro E. Adamum Se
kowski et N. Krzywkowskie ac alios citos pro Nobilem
Albertum Krzywkowski suo et aliorum nomine ad obiectam
poenam Hamonis ex instantia Labsi Joannis Judi
ti Enosi Adami Sekowski Pl. 8 Sup. Nobilis Martino
Krzywkowski in offo Castrensi Plocensi in terminis que
relarum feria 2da in crastino festi Natis S. Joannis
anno praesenti obtentam teneri docere eosdem Nobilem
Martinum Krzywkowskie docere de loco standi censuram
Infamiae vero sup. comparente Nobili Alberto Krzyw
kowski in Judicio Tribunalis Petricoviensis ex instantia Eno
si Adami Sekowski Sabbatho post Cineres proxima Anno
1695

non posse rationibus inductis sup utramq obiectionem
sibi constituere locum standi Cessa sententia
Tandem eodem Comparente partis Citatae moderamini Judi
cis se subiciente Judicium decernit quatenus id nobilis
Martinus Krzywkowski ~~sup~~ ad obiectam primam bannum
ms supra se in offo Castrensi Plocensi obtentam penam
duplicem 14 m. p. parti et Judicio pro medium in Con
stitutionem ad praesens loci standi praefatus vero
nobilis Albertus Krzywkowski ~~in subiectionem~~ ~~[illegible]~~
similiter in Constitutionem loci ad praesens stan
di poenam duplicem 14 m. p. parti et Judicio tandem
in instanti ~~[illegible]~~ persolvant sub approbati
one obiectarum utrarumque Condemnationum quae
in defectu approbatae et reiectae ad satisfacti
onem et quoniam et quoniam praefati nobiles Krzyw
kowscy in poenis tam parti quam et Judicio
non satisfecerunt imo a causa temere recesse
runt proinde sup. nobili Alberto Krzywkowski
temere recedente decernit poena 14 m. p. Juxta
processum iuris solvenda Nihilominus Condem
nationes ad praesens obiectae approbantur et in Re
gocio primi EE Kukowski et Babski in quo
praesens sunt obiectae Condemnationes super eisdem
nobili Alberto et Martino Krzywkowskie iterum pro
Arestum Bannito perpetua decernit addit et Rtum
pro interesse vero aliorum Citorum Experiantur Qua
dant Citati Contenta Citationis in sequentibus
Inter Relictam ad nobilis Jacobi Krzywkowski per eandem
suo pro interesse tantum praeter et EE Kukowski ac
Babski per E. Vladislaum Babski suo et aliorum Cito
rum Noe Quadant Citati Contenta Citationis cum
duobus in sequentibus Sup. vero aliis actoribus non
Comparentibus Quasi Citationis et causa cum abiudicatione Civi
lis praetensionis et interpositione perpetui silentii

Inter nles Zaborowskie pro n Petrum Zaborowski
pler suo et aliorum noe et nn Drozdowskie citos
pro n Valentinum Drozdowski suo et aliorum noe
ad affectationem partis citatae dat dilatio Inqui-
sitionis sup contenta citationis parti utriq ad se-
quens Tt
Inter Haeredes ac possessores bonorum Kozenice
pro n Thomam Dziegielewski suo et aliorum noe et
nn Rudowskie citos pro n Paulum Rudowski suo
et aliorum noe teneri docere de Termino et con-
tentis docuit prosequantur ad affectationem partis
actoreae dat dilatio Inquisitionis sup contenta citatio-
nis ad sequens parti utriq Tt
Inter eosdem Actores pro eundem n Thomam Dziegielewski
et citos Dutowskie pro e Adamum Sękowski Qua-
dant citati contenta citationis in sequens Tt
Inter e Valentinum Kraciewski Actorem pler et nn
Sierakowskie ac alios citos pro e Adamum Sękowski
Quadant citati contenta citationis in sequens Tt
Inter nn Mijakowskie et alios actores pro e Vladislaum
Makomaski et n Barcikowskie ac alios pro n Lauren-
cium Barcikowski suo et aliorum noe Decernit reposito
Inquisitionum in causa presentem eductarum idq in instanti et
quoniam reposuerunt proinde ad lectionem earundem condescendit qui-
bus lectis et pro omnes circumstancias trutinatis propiorem nlem
Ignacium Barcikowski ad quasionem iuratoriam in eam iuramenti
rotam prout ad Sortophorium Curiae actoris non superaggressus
est nec eundem in duellum provocavit nec ullo contemptu affe-
cit in sequens Tt quantum attinet damna pro partem actoreae
pretensa eadem damna per Interfectionem anterum pro actorem
citato causatam compensata esse abutinq censuit quantum attinet
nlem Laurencium Barcikowski eundem uti obiectorum immunem
actorem quoq uti non temere agentem liberum a poenis
quibusvis pronunciat

Inter nlem Brudzienskie ac alios actores simul et
citatos pro nobis Bartholomaeum Brudzienski suo et alio
rum actorum simul et citatorum noe ~~[illegible]~~ et nles
Koszczenskie Wierzbickie pro consortem nlis
Bartholomaei Wierzbicki suo et aliorum actorum simul
et citatorum noe Decernit repositio Inquisitionum
in mutuis actoratibus et reatibus eductarum idque in instan
ti et quoniam reposuerunt proinde ad lectionem earundem
condescendit quibus lectis et pro omnes circumstancias
maturo Judicio ponderatis et examinatis quoniam
ex ipsis manifeste deducit tam Haeredes et Possessores
bonorum Brudzina quam et Koszczewa Karpacina
damna sibi mutua in frumentis ex tes tamen Bru
dzienskie nos Koszczenskiem maiora intulisse proinde
comprehent eadem damna super maiorem tamen taxam
nles Koszczenskie atque nlis Wierzbicka vidua va
lorem porci contra quem ex citatis voluerit in sequens
Insuper quoniam ex ipsis Inquisitionibus luculente
patet tam nles Koszczenskie quam et Brudzien
skie abutrinque citos et actores post abactionem
et inforestationem peccorum eadem peccora tamen ma
cerata sibi in frumenta abutrinque maliciose im
pulisse et mutua damna sibi indebite causasse
proinde ut a similibus in posterum arceant excessibus
punibiles abutrinque esse censet et decernit quatenus
poenam duplicem 14 mp parti et Judicio totidem et qui
dem Judicio in instanti sub poena bannonis inter ter
minos tactos publicanda ~~per~~ sibi vero abutrinque
compensanda persolvant sub poena bannonis quae
interponit quantum attinet nlem Adamum Koszczen
ski propiorem eundem ad quaestionem iuratoriam in eam
iuramenti rotam prout se ad frameam in discrimen vitae
nlis Antonii Brudzienski non proripiebat nec ullo

ex receptione siliginis subsecutam salvo mode
ramine Judicio reservato in sequentibus. Damna vero
alia in frumentis illata compensata sibi inter partes
sententiat et declarat praesentes.

Inter nobiles Lisowskie actores per nobilem Petrum Lisowski suo
et aliorum nomine et nobilem Lisowskie citatos per Adamum Sz Ko
wski ad affectationem partis actoreae dari dilatio Inqui
sitionis super contenta citationis partibus utrique ad sequentes.

Inter Generosum Matthiam Mulchedski Actorem pleni et Ge
Trzcienskie ac alios citatos per Hilarium Trzcienski
suo et aliorum nomine satisfaciat Ge Matthias Mulchedski
decreto anteriori comprobationis taxae damnorum ~~[illegible]~~
~~[illegible]~~ in frumentis et pratis suis illatorum non exce
dendo summam per Judicium praesens moderatam centum
viginti florenorum polonicorum idque in instanti addiz praestitis
cum uno teste nobili Alberto Kowalewski qua comprobatio
ne quanta Judicium decernit quatenus summam eandem centum
viginti florenorum polonicorum iuramento evictam prosequentes et
hoc limita poena 14 m. per partem et Judicio suo per medium Ju
dicio in instanti sub poena bannonis inter ternos tactos
publicanda parti vero in sequentibus solvenda per solvas
sub poena bannonis quam decernit et publicandae terminus
in sequentibus partibus conservatur peremptorius satisfaci
atque quoque tam Generosus Trzcienski dominus quam et subditi
eius decreto anteriori Quaestionis iuratoriae in instanti
addiz praestitit Trzcienski dominus quantum attinet subditos ad re
positionem eiusdem dari dilatio Infirmitatis labore Jacobo
Kisiol cum caeteris suspensa ad sequentes.

Inter nobilem Matthiam Rutkowski Actorem pleni et nobilem Joannem
Rutkowski ac alios citatos per Ge Vladislaum Makomaski
teneri docere de terno et contentis docuit prosequantur
ad affectationem partis actoreae dari dilatio Inquisitionis
super contenta citationis ad sequentes.

Inter nlem Laurentium Cendalski actorem ex pte et nrm Stanislaum Radwanowski Jacobum Radwanowski Jacobum Radwanowski Thomam Radwanowski Jacobum Radwanowski Joannem Radwanowski Stanislaum Radwanowski Joannem Radwanowski Joannem Radwanowski Joannem

Inter Dnosum Venceslaum Karski actorem pro Paulo Jaroszewski et nn Lisowskie ac alios Citos pro nn Joannem Lisowski suo et aliorum noe teneri adesse delatorem et quoniam non adest proinde liberi Citati a Termino pronunciant

Inter Dnosum eundem Karski pro Honestum Andream Scislowski Administratorem pler suo et domini sui noe et nlem Andream Koskowski Citatum pler ex delatione partis actoreae dat dilatio Quadat Citus contenta Citationis cum duobus testibus in sequentibus

Inter Dnosum Christophorum Karski ac alios actores pro Dnosum Christophorum Karski suo et aliorum noe et nn Sokolnickie ac alios pro Paulo Jaroszewski ad affectationem partis actoreae dat dilatio Inquisitionis super contenta Citationis parti utriusque ad sequentes et quoniam se Christophorus Karski actor in instantia trahit proinde addit pro Titis suo et aliorum noe Educat Edux

Inter Admodum Rdum Romatowski Parochum Kurowiensem per nlem Gregorium Romatowski suo et aliorum noe et nn Kraiewskie Citos ac alios pro nn Valentinum Kraiewski suo et aliorum Citorum noe ad affectationem partis actoreae dat dilatio Inquisitionis super contenta Citationis parti utriusque ad sequentes

Admodum Rdus Smiecinski Cons nn Eumeyskie ac alios sup 2

Iterum post arestum similes condemnationes prout in simplici Regestro continentur utrique

E. Flowodzki Cons E. Zolszynski ac alios Citos sup 2

Inter Dnosum Flowodzki Actorem pro E. Thomam Dupliski et E. Zolczenski ac alios pro eundem E. Nicolaum Zolszewski suo et aliorum noe ad repositionem eiusdem dat dilatio Infirmitatis Dnoso Flowodzki Actori ad sequentes super actoratum et reatum

Inter nlem Simonem Szczepkowski Actorem pro E. Michaelem Trzcienski et nn Węgrzynski Szczepkowskie ac alios pro nn Valentinum Kraiewski ad affectationem partis actoreae dat dilatio ad Munimenta Causae necessaria ad sequentes

Inter Nles Rudzienskie actores pro nn Albertum Rudzienski suo et Consortis suae noe et nn Pruskie ac alios Citos pro nle

Casimirum Pruski suo et aliorum citorum nomine ad affectationem partium utrarumque dat dilatio Inquisitionis super contenta citationis ad sequentem H

Inter Conscientem Enosum Sigismundi Rosciszewski actorem pleni et EE Malewskie ac alios per Vladislaum Makomaski quoniam causa ratione liquidae exemptionis Clenodii citati quasi oppignorati instituta vertitur proinde foro in causa praesentis adinvento procedere mandat tandem in procedendo propiorem citatum ad comprobationem iuratoriam in eam iuramenti rotam prout Clenodium certum ratione cuius exemptionis resest non est ipsi obligat in certa summa oppignoratum sed iusto eo condictato precio emptum et exemptionis non subest cum duobus testibus sibi genere similibus in sequentem H

Inter Enosum Joannem Rosciszewski Dapiferum Oraclaviensem actorem per eundem pleni et Enosum Joannem de Chraponia Rosciszewski per Paulum Jaroszewski Actis Capitularibus Terrae dobrinensis plenipotentem Inscriptum comprobet actor realitatem scriptorum manualium debitoreorum in sequentem H et summam quadringentorum florenorum polonorum argenteae monetae

Inter Enosum Thomam Duplicki Actorem pleni et Nlem Jacobum Slucki citatum per Vladislaum Makomaski scribunt ad sequentem H

Duplicki Licentiarius Cassiae Plurimae cum Nlem Kan cum Bebierowski

Iterum similis condemnatio prout in simplici Registro continet

Inter Nlem Habrahamum Zembrzuski per eundem pleni et nn Bukowski et Doszczewski citos per Valentinum Kraiewski teneri docere de Terno et contentis docuit pro sequenti comprobet actor cum uno teste vulnera in sequentem H

Inter Nlem Joannem Borzuchowski Actorem pleni et nn Borzuchowskie per Michaelem Trzcienski ex delatione pro comprobet actor taxam damni salvo moderamine Judicio reservato in sequentem H

Inter Enosum Jacobum Kraiewski actorem per Valentinum Kraiewski plenipotentem Inscriptum et Nlem Kolakowski citatum

Ex Vladislaum Makomaski ad affectationem partis
Citae dat. dilat. ad Munimenta eidem parti Citae ad Sequen.
Tt.

Inter Nlem Simonem Bukowski et Moszczewski per Nlem
Simonem Bukowski suo et aliorum nomine et Nlem Thomam
Moszczewski ac alios Citos per eundem N. Thomam Moszczew-
ski suo et aliorum Citorum nomine ad affectationem par-
tis actoreae dat. dilat. Inquisitionis super Contenta
Citationis parti utriusque ad Sequen. Tt.

Inter Nlem Joannem Bukowski actorem per Adamum
Lekowski et NN Waszniewskie ac alios Citos per
N. Valentinum Kiniewski Comprobet pars actorea sal-
vo Moderamine Judicio reservato cum duobus in Se-
quen. Tt. ex delatione partis actoreae

Inter Collegium Pultuniense Societatis Jesu et alios actores per NN Erzyborskie ac alios
Iterum post arestum similis Condemnat. prout
in simplici Regesto Continet.

Inter NN Moszczewskie Coniuges per Paulum Jarosze-
wski et Erabowskie ac alios Citos per N. Valentinum
Kraiewski ad affectationem partium utrarumque dat.
dilat. educendi Scrutinii parti utriusque super obiectum Cri-
men et alia Contenta Citationis in Sequen. parti utriusque

Inter Nlem Simonem Kolakowski per eundem Plen. et Ex.
Nosarzewskie Citos per Adamum Lekowski Scribunt
ad Sequen. Tt. super utramque

Inter eundem Actorem prout super Plen. et Citos per Szczot-
kowskie per Adamum Lekowski Scribunt Cum re-
positione summa per qua res est ad Sequen. Tt.

Inter Nles Kwasieborskie ac alios per N. Jacobum Kwasie-
borski suo et aliorum nomine et NN Charzewskie ac alios
per N. Adamum Charzewski Satisfaciat pars Citata
Decreto anteriori Evasionis iuratorum in instanti

addit nobis Adamo Philipo Charzewskiem et Fo
phiae Jaborowska Consorti nobis Adami Charzewski
tandem ad repositionem nobis Adami Charzewski dazdi
lato infirmitatis nobis Zophiae Jaborowska cum
caeteris suspensa ad sequentem
Inter nobilem Adamum Charzewski Actorem pleni et
nobis Kwasieborskie Citos pleni satisfaciant citati
decreto anteriori Evasionis iuratoriae in instanti
addit constiterunt liberi a causa
Inter nobilem Petrum Kwasieborski Actorem pleni et nobilem
Adamum Charzewski Citatum pleni satisfaciat pars
citata dilationi anteriori reproducendorum Munimentorum
ad quam se receperat eidem in instanti et quoniam in vim
satisfactionis eidem dilationi reproducendorum Munimento
rum Inscriptionem certam obligatoriam per obitum Andre
am Kwasieborski suo et obitum nobis Lucae Kwasieborski fratris
sui germani nomine in personam olim nobis Jacobi Charzewski super
summam quadraginta florenorum polonicorum coram Actis Cas
trem Florenorum feria sexta post octavas Festi Sacratis
simi Corporis Christi domini proxima Anno domini 1667 re
cognitam producit proinde satisfecit et quoniam ex
dem Inscriptio obligatoria sortem nobilium tam obitum nobis Lucae
Patrui quam successorum olim et Jacobi filiastri Kwasieborskich non
afficit proinde easdem sortes subesse exemptioni cen
suit et decernit quatenus de sortibus ipsis per se possessio
ab actu in duodecem condescendant ad quam condes
censionem Judicium Enosum Stephanum Sprzeszewski Judicem
Capturalem vel quemvis alium offose conducendum addi
dit qui e Judex condescensurus sortes easdem post olim Lucam
Patruum et successores obitum Jacobi filiastri Kwasieborskie ex
dividet et in possessionem parti actoreae tradet ~~et hoc~~
quam ex divisionem pars citata non impediet sub
pena bannonis praesentes interposita salvam nihilo
minus eidem nobili Jacobo Charzewski intuitu Evictionis
cum successoribus obitum nobis Andreae Kwasieborski ac cum
quibus de iure competierit actionem reservat

Inter nlem Szczepkowska actricem p. n. Valentinum
Kraiewski et nlem Simonem Szczepkowski p. nlem
Michaelem Trzcienski ad repositionem eiusdem dat
dilat. infirmitatis citato ad sequentem
Inter nlem Joannem Kwasieborski Actorem pler
et nn. Kwasieborskie citatos p. n. Jacobum Kwasie
borski suo et aliorum noe Judicium pretensi eo attento
quoniam Actor loco possessionis subditi solutionem
summam quadringentorum florenorum polonicorum urgent quam
summam pars citata debere iudicare agnovit proinde
decernit solutio summae eiusdem quadraginta florenorum
polonicorum pro sequentibus iuxta tenorem scripti certi manualis me
diante de absoluta summa recognoscenda quietati
one et scripti manualis restitutione et tollitu
phanasium M. parti et Judicio totidem in instanti sol
uenda absoluat sub phanabarionis quae decernit
et publicandae in sequentem terminum partibus conserva
tur peremptorius
Inter eundem Actorem pler et nn. Kwasieborskie citatos
p. nlem Petrum Kwasieborski suo et aliorum noe
non subesse foro Judicii sui causam pretensam adinuenit et
liberam partem citam a foro pronunciat
Inter admodum Rdum Wozniecki Parochum Wozniecensem ac
alios p. nlem Stanislaum Wozniecki suo et Rdi Fris
sui noe et nn. Smardzewskie citatos p. e. Thomam Du
plicki quadant citati contenta citationis in sequentem
Inter nles Rudowskie ac alios p. n. Paulum Rudowski suo
et parentis sui noe et nn. Sulenskie ac alios p. nlem
Thomam Dziegielewski reponent in sequentem inquisitio
nes
Et Zembowscy Actores Cnr. Ill. Chamdine
~~Item post~~ Actorem p. nlem Albertum ~~Chamski~~ suo
et aliorum noe citata p. e. Nicolaum Chamski suo et
aliorum noe ad obiectam phanambarionis ex instantia

N Bartholomaeus Grachowski sup. Nti Alberto Dembo
wski in offo Castrensi Florensi feria 2da post domi
nicam Misericordiae proxima Anno dni 1695 obtenti
teneri de loco standi et non posse rationes inductis sibi
constituere eundem locum standi censuit tandem eodem Nti
Dembowski moderamini Judicij sui sese subiciens
decernit quatenus idem N Dembowski in constitutio
nem ad praesens loci standi poenam 14 mrs parti
et Judicio per medium Judicio in instanti sub poena bani
onis inter terminos tactos publicanda parti Ve
ro insequens ~~solvendo~~ persolvat sub approbatione
condemnationis obiectum quod in defectu approba
bat

E. Jacobus Zielinski cum EE Wiadrowskie
Iterum post arestum similis condemnatio pro
ut in simplici Regestro continet

Item Nlem Bartholomaeum Bozdanski per eundem Actorem
pler et Nti Zaborowskie coniuges per eosdem pler
satisfaciant citati decreto anteriori Quaestionis Ju
ratoriae in instanti addit per Hiterunt liberi a Cau

Inter Enosum Casimirum Kosienski ac alios Actores per E Vladi
slaum Makomaski pro et EE Zielenskie citos per E Al
bertum Barcikowski pro interesse consortis Eorum Nicolai
Zielenski et eius famulorum ac subditorum nomine tantum
ad affectationem partis actoreae dat dilatio ad Muni
menta eidem parti actoreae ad sequentem Tl sup. Vero
non comparente E Nicolao Zielenski similis con
demnatio prout in simplici Regestro continet

Wm Bzebnowscy Cons Wm Bzebnowskie Zawadzkie ac alius Actores et
Addit Mialis Nti Alberto Bzebnowski Pro Titulo suo et
aliorum noe in actoratu et reatu Eduxerunt

E. Petrus Sokolnicki et alij Cons E. Karski ac alius Citt
Addit Mialis ad rotthizandum E. Petro Sokolnicki Pro Ti
tit Educat Eduxerunt

Wm Krasinscy Citt Cons Wm Lisowskie
Addit Mialis ad rotthizandum Nti Stanislao Krasiewski
Citato Pro Titulo suo et aliorum noe Eduxerunt

N Albertus Bialoskorski Actor et Citt Cons Wm Dziegielewskie
non fuit

E Casimirus Gajewski Actor Cons Possessores bonorum Zulkoszyno Bilis
Addit Mialis E Casimiro Zaiewski Actori Pro Titulo Edu
cat Eduxit et Conservat Terras aperiendas

Id Cons E. Simonem Kowalski Canonicum S. Plocensem Actorem et Citt
Addit Mialis E Casimiro Zaiewski Pro Titulo in actoratu
et reatu Educat

Wm Charzynscy Citt Cons Wm Chydzynskie Actores
Addit Mialis ad rotthizandum Nti Joanni Charzewski
Cito Pro Titulo suo et aliorum noe educat

Heredes et possessores bonorum Brudzino Actores et Citt Cons Heredes et possessores
bonorum Koszyce Karpiecino
Addit Mialis ad rotthizandum N Bartholomeo Brudzen
ski Pro Titulo suo pro interesse tantum in actoratu et
reatu

G. Mostowski Actor Cons. E. Joannis Zołtowski
Addit Mialis ad rotizandum Sup. incorruptos testes
E. Michaeli Mostowski Actori praestitit et Conservat aperi
endo Terrae

NN Wilamowscy Citti Cons. E. Zaborowski Judicem Capit. ac alios
Addit Mialis nli Jacobo Wilamowski Citto praestitit Suo
et aliorum noe educat

N. Valentinus Kosinski et eius subditi Citti Cons. E. Martinus Brochocki Actor
Addit Mialis nli Valentino Kosienski praestitit
Suo et aliorum noe educat Eduxerunt

G. Martinus Brochocki Actor Cons. N. Valentinus Kosinski ac eius subditi
Addit Mialis ad rotizandum N. Martino Brochocki
Actori praestitit educat Eduxerunt

NN Błominscy Actores et Citti Cons. NN Starzeńskie
non sunt

G. Lasocki et alii Cons. NN Bronowskie et alios Actores
non sunt

NN Leszczynscy Cons. NN Grzybowskie ac alios
Addit Mialis nli Thomae Leszczynski praestitit Suo et
aliorum noe educat Eduxerunt

NN Wilamowscy Actores et Citti Cons. NN Zbyszewskie Viardowskie ac alios
Addit Mialis nli Jacobo Wilamowski praestitit Suo
et aliorum noe in actoratu et reatu Eduxerunt et
Conservat Terrae partibus

N. Casimirus Pruski Cons. Massne et M. Capell. Ranisliensis Mares dicti
Judicium Capit. Plocen. et Eius Administratorem Actores
Addit. Mialis nti Casimiro Pruski Citato Praestitit
Educat

N. Joannes Olszewski Actor Cons. N. Ludovicus Sprotkowski
Addit. nti Joanni Olszewski Praestitit educat

EE. Rudowscy Actores Cons. haeredes expositores bonorum Kosmice et Kopnice
Addit. Mialis ad rothizandum nti Gregorio Rudowski Acto-
ri Praestitit suo et aliorum noe Eduxerunt

NN. Rycharscy Cons. E. Casimirum Sokolowski Actor Capit.
Addit. Mialis ad rothizandum nti Joanni Rycharski
Praestitit in actoratu et reatu eduxit Eduxerunt
et Conservat. in sequentem Terminum

EE. Dembowscy Actores Cons. EE. Chamskie ac alios
Addit. Mialis ad rothizandum Enoso Alberto Dem-
bowski Praestitit suo et aliorum noe Educat Eduxe-
runt

Relicta olim N. Martini Chmielewski Actrix Cons. E. Peplowski Camm.
J. Jawskiego et alios
Addit. Mialis Relictae olim N. Martini Chmielewski
actrici Praestitit educat Eduxit et Conservat. in sequentem Terminum
pro Jerosolimitani ad repositionem N. Valentini Kraiewski Infirmitatis Citatus

N. Casimirus Pruski Cons. NN. Kisielewskie Actores Actor
Addit. Mialis N. Casimiro Pruski Praestitit in actora-
tu et reatu Eduxerunt et Conservat. Terminum

N. Joannes Rutkowski Actor Cons. NN. Rutkowskie Actor
non sunt

nn. Cziegielewskie Sulewskie Kozłowscy oali citati a/ EE Rudowskie actores Addit mahb nti Matthiae Sulewski Constitit suo et aliorum noe Eduxerunt Conservat Terrae

n Alberty Boianowski oali citati a/ nn Krzyżkowskie actores Addit mahb adrothi randum nti Alberto Boianowski Citato Constitit suo et aliorum noe educat Eduxit

nn Zakoscy Gumienscy oali citati a/ Eleximium Gacewski actorem non sunt

EE Nosarzewscy Citti Conp EE Purzyckie Actores Addit mahb adrothi randum Ewanni Nosarzewski Citato Constitit suo et aliorum noe educat Eduxerunt

nn Charzynscy Citti Conp nn Chądzynskie Actores non sunt

nn Chądzynscy Conp nn Charzynskie Citti non sunt

nn Wisielewscy Actores et Citti Conp nn Pruskie Addit mahb nti Josepho Wisielewski Constitit in actoratu et reatu suo et aliorum noe Eduxerunt Conservat aperiendae Terrae

nn Niedroscy Actores et Citti Conp EE Malczewskie Addit mahb n Gabrieli Niedrowski Constitit suo et aliorum noe in actoratu et reatu Eduxerunt

EE Elinscy Citti et Actores Conp EE Dobrzyckie Koziebrodzkie a calicis non sunt

Causae Terminorum Factorum 2da post Andreae 1696 simplices.

Ingerer
Casimirus Kosinski Cor. P. Nicolaus Zielinski

Ordo Inquisitionum eductarum Feria 5ta post Festum Sancti Andreae 1698

G. Stephanus Kosinski Actor Comp. Et. Korzebrodzkie Malomaski ac aliis Rtis
Addit Mialis adrotizandi super incorruptos testes E Stephano Kosienski Actori praestitit suo et aliorum noe Eduxerunt

Id. Cont. Eosd. Actores
Addit Mialis adrotizandum super incorruptos testes E Stephano Kosienski Citato praestitit suo et aliorum noe educat Eduxerunt

Id. Eraly Rtis Comp. Et. Malomaskie ac aliis Actores
Addit Mialis adrotizandum super incorruptos testes E Stephano Kosienski Citato praestitit suo et aliorum noe Educat Eduxerunt

M. Casimirus Chyczewski Comp. N. Alberto Chyczewski Rtis et Actorem
Addit Mialis adrotizandum super incorruptos testes Rti Casimiro Chyczewski Actori praestitit Eduxerunt

M. Stypienscy Actores Comp. NN. Rykaczewskie ac aliis Rtis
Addit Mialis adrotizandum Rti Joanni Stypinski Actori praestitit suo et aliorum noe Educat Eduxerunt

Grzebecki Actores Comp. Et. Leszczynskie ac aliis Rtis et Actores
Addit Mialis Rti Antonio Grembecki Actori praestitit suo et aliorum noe Educat Eduxerunt

Haeredes et possessores bonorum Gosczyno Karpiguino Cap. haeredes et possessores bonorum
Budzino Actores et Cittis
non sunt

E. E. Dobrscy Actores Cap. EE. Dobrskie ac alios
Addit Mialis EE Mathaeo et Jacobo Dobrskiem
Actoribus praestiterunt Educant Eduxerunt et Con-
servant Terrae in sequentibus partibus

Ad. Cap. E. Kolynski Venatorem Cicliae Cit. et Actorem
Addit Mialis ad rotizandum Supra incorruptos
testes E. Jacobo Dobrski praestitit Suo et aliorum
noe Eduxerunt et Conservant Terrae in sequentibus

N. Albertus Draminski ac alii Cap. NN Czyniewskie Cit.
Addit Mialis Nti Alberto Draminski praestitit
Suo et aliorum noe Educat Eduxerunt

NN. Bebrowscy et Jacobus Zawidski Cap. NN. Bebrowskie Actores et Cit.
Addit Mialis Nti Jacobo Zawidski Actori praestit
Suo et aliorum noe in actoratu et reatu Eduxerunt
et Conservant in sequentibus Terrae

Relicta olim N. Jacobi Zaborowski ac alii Actores et Cit. Cap. NN Zaborowskie Actores et Cit.
Addit Mlis Relictae olim N. Jacobi Zaborowski praestitit
Suo et aliorum noe educat Eduxerunt

Fabianus Purzycki cum aliis Actores Cong. EE. Nosarzewskie ac alii
Addit. mialis adrotizandum sup. incorruptos testes
N. Fabiano Purzycki Actori praestitit Educat suo
et aliorum noe Eduxerunt

Actor Cong. NN. Kloszewskie ac alii Cit.
Addit. mialis Suprascriptum nti Fabiano Pu
rzycki Actori praestitit suo et aliorum noe

E. Podoscy Conges Cong. G. Tribunum Plocen. Actorem
Addit. mialis adrotizandum Andreae Podoski
praestitit suo et aliorum noe in reatu educat Edixe
runt

Heredes et possessores bonorum Gosczyno Karpiczino Cong. Heredes et pos
sessores bonorum Brudzino Actores et Cit.
Addit. mialis ~~non sunt~~ ~~plus~~ Matthias Wierzbicki et
Consorti praestiterunt suo et aliorum noe
Educant

Albertus Krzynkowski Cong. N. Albertum Boiandowski Cit.
Addit. mialis adrotizandum nti Alberto Krzynko
wski Actori praestitit educat

NN. Blominscy Actores et Cit. Cong. NN. Starzewskie
non sunt

N. Albertus Chyczewski Actor et Citatus Cons. N. Casimirus Chyczewski Addit Mialis ad rothizandum nti Alberto Chyczewski Actori praestitit Educat

N. Victorinus Janiszewski et eius Consors Cons. EE Mysłkowskie Actores Addit Mialis nti Victorino Janiszewski praestitit suo et aliorum noe educat Eduxerunt

NN. Bartholomaeus et Gregorius Starczewscy et alij Actores et Citati Cons. NN. Bilominskie Addit Mialis ad rothizandum nti Andreae Starczewski praestitit suo et aliorum noe Educat

Relicta olim N. Podolszynski Cons. Ill. Dobrskie Addit Mialis Relictae olim nlis Pauli Podolszynski Actrici praestitit suo et aliorum Educat Eduxerunt

N. Casimirus Zaborowski et alij Actores et Citati Cons. Relictam olim N. Jacobi Zaborowski et alios Addit nti Casimiro Zaborowski ad rothizandum praestitit suo et aliorum noe Educat

N. Petrus Kwasieborski Cons. Haeredes ex possessione bonorum Paulali Addit Mialis nti Petro Kwasieborski Actori praestitit suo et aliorum noe Educat

N.N. Viazdowscy et Zbyszynscy Actores et Citati contra N.N. Wilamowskie Super Addit Mialis ad rothizandum nlibus Alberto Zbyszewski Andreae et Petro Viazdowskiem praestiterunt suo et aliorum noe in actoratu et reatu Eduxerunt.

Actum in Rauge in Iudicijs Ordinarijs Generalibus Capturalibus Palatinatus Plocensis lege publica et Laudo Ordinatis feria secunda post Festum Sancti Andreae Apostoli proxima Anno Domini Millesimo Sexcentesimo Nonagesimo Sexto in diem Iudicinam incidentibus

Causae M.M. DD. Judicum Capturatae Terrae Sdae post Festum Sancti Andreae Anno 1696

G. Zoltowski Subiudex Terrae Zawskiensis Notarius Castrensis Plocensis Cons. EE. Brzeczkowskie et Rogozinski
In C. Sancto Petrus decernit addit et Rtur
Ar. E. Paulus Przecisz Stylski

Idem Cons. G. Stephanum Kosinski
Lucrum solutionis Vadij succubiti ratione cuius res est in instanti sub poena bannionis quae decernit et Rtur

Junger et E. Bogusławski Judex Capturatae Plocensis Cons. EE. Zempinski Schinski ac alios
In H. Lucrum poenarum legum videlicet infamiae quae decernit addit et Rtur
Ar. N. Podolczynska Anna

G. Koziebrodzki Judex Capturatae Plocensis Cons. Illustrem et M. Dziatynski Incisorem Rui ac alios
Lucrum solutionis summarum ac provisionum ratione quarum res est idque in instanti sub poena bannionis quae decernit addit et Rtur
Ar. Mathias Kosperek

E. Simon Miączyński Judex Capturalis Plocensis Conc. NN. Jacobum Zielinski Vexilliferum Dobrinensem et Relictam olim M. Kaczymski Succamerarii Plocensis Literarum Solutionis Summae pro qua res est in instanti sub poena bannorum quae decernitur ad diz. et Rectum Ar. Mulus Leopoldus

G. Bogusławski et alii Actores Conc. NN. Goslickie Dobrosielski ac alios Bannito 4 pactua decernitur ad diz. et Rectum Ar. N. Stephanus Goslicki

Id. Conc. EE. Przeciszewskie Similis Condemnatio ut Sup. Ar. E. Paulus Przeciszewski

G. Ludovicus Kosinski Conc. N. Constantinum Grabowski ac alios Similis ut Sup. Bannito Publicavit Mulus Krysicki Pro interesse N. Andreae Kotalewski et Ar. Id.

N. Valentinus Chmielinski famulus ejusdem E. Judicis Conc. N. Andreae Swiklinski ac alios Similis ut Sup. Publicavit Id.

N. Jacobus Jabłonowski famulus ittem eiusdem E. Judicis Conc. N. Constantinum Grabowski ac alios Similis Condemn. Publicavit Id.

Idem Cons. G. Jacobum Gurski
Lucrum solutionis summae pro quibus resest quae
cum provisionibus in instanti sub poenabamo
nis quae decernuntur addit et Rtur
Ar Mathias Kopiecki

G. Pryslowski Ensifer T. Czechar. et Judex Capitum Plocen. Cons. VM
Dobrowskie
Lucrum reinductionis in bona expulsa pro quibus resest
ad quam reinductionem delegat E. Simon Migorowski
Judex Capitularis Velgnicus aliquam pagat juxta
processum ratione vero interceptionis proventuum et
Juritatis traditionis Tamtho Perpetua D. A. et Rtur
Cons. M. Castellanus Slipin. et M. Siemiradzki Ar. Petrus Dobrowski
Tamtho Perpetua D. A. et Rtur
Ar. N. Siemiradzki

G. Feranski Tribunus et Judex Plocen. et alii Cons. M. Jacobus Fanidzki
Similiter pro tunc Condemno
Ar. Cellar

Guillater de Villa Podkroiens. eiusdem E. Tribuni Cons. E. Bodzkie
Tamtho D. A. et Rtur
Ar. E. Andreas Borkoski

G. Koziebrodzki Judex Capit. Plocen. Cons. N. Gulinski
Lucrum statutionis inculpatorum subditorum
pro quibus resest idque in instanti sub poenabamo
nis super vero statuendis lucrum poenarum legum
videlicet infamiae quae decernuntur addit et Rtur
Ar. E. Adamus Sluski

E. Joannes Jabłonski Judex Cap. Plocen. Cap. M. Andream Kownacki et alios
Bancho perpetua D. A. et R. tur

G. Ludovicus Kosinski Judex C. Plocen. Cap. M. Gregorium Cedrski et alios
Lucrum solutionis summae pro qua res est in instanti sub poena bannionis quae D. A. et R. tur
Publicavit Mnicho Krzysicki

Ad Cap. M. Jacobum Gurski
Simile Lucrum ut supra
Ar. Mnicho Krzysicki

G. Zeranski Tribunus Plocen. Cap. Illustrem et M. Inscriptorem Rm.
Actor pater Citata pro Paulo Jaroszewski
Scribunt ad sequentem salvae defensionem

G. Chamski Cap. E. Dembowski et alios
Bancho perpetua D. A. et R. tur
Ar. N. Albus Dembowski

Ad Cap. M. Mathiam Gruski
Simile Condemnatio
Ar. Cit.

Pacilli Judex Capitaneus Palatinus Plocen. et E. Albertum Barcikowski B. C. P.
Bancho Decernitur addi et R. tur
Ar. Cit.

E. Adrianus Miecznikowski Judex Capitaneus Plocen. et Civis Dracypiensis
Lucrum extraditionis subditorum pro quibus res est in instanti sub poena bannionis quae Decernitur addi et R. tur

Instigator et G. Joannes Strzeszewski Judex Capturalis Palatinatus Plocensis contra G. Zumowski

Bannitio decernitur additur et remittitur

G. Adamus Jaroszewski Notarius Terrestris et Judex Capturalis Palatinatus Plocensis Cons. M. Przedpelskie

Actorea per N. Paulum Jaroszewski Citata per N. Thomam Duglicki Tandem Scribunt partes ad Sequentes Termino Conservato.

Id. Cons. N. Muszynowski

Bannitio perpetua quae decernitur additur et remittitur

Id. Cons. M. Smolenskie

Actorea per Generosum Paulum Jaroszewski Citata per G. Vladislaum Makomarski ad affectationem partes citatae scribunt partes cum satisfactione concordiae ad Sequentes Termino Conservato

Nicolaus Kempski Castellanus Raciąziensis Marschallus Judiciorum Capturalium P.P.

Causa Terminorum Factorum MM. DD. Judicum Capturalium
ces 1696

Ingr. et M. Hoffmi Dapifer et Judex Pal. Plocen. Cons. E. Casimirum
Sutkowski Vid.

In C. Banitio perpetua Decernit addit et R. pro
Executione ad quam delegant MM. Adam
Stanislaus Zielenski Subdapifer et Stephanus
Strzeszewski Judices Capturales vel quicumque bini quam
pagant Juxta processum

Ingr. et Illustris et M. Castellanus Raciesien. et Mareschalcus
Jud. Captural. Pal. Plocen. Cons. Jund. E. Sutkowski

Similis Condemnatio quae sup. Cum dele
gatione MM. Stanislai Zakrzewski Ensife
ri et Adami Jerewski Judicum Capturalium
vel quorumvis aliorum binorum quam pagant
Juxta processum

Inter Enosum Michaelem Rosciszewski Judicem Capturalem plerum et
Ex Joannem Lempinski et Stanislaum Kowebrodzki et Stani-
slaum Kowebrodzki suo et impugnatoris nomine tantum ~~[illegible]~~
~~[illegible]~~ Judicium
Pretens eo attento quoniam Enosus Lempinski in Pretensum Ter-
mino Convictus non Comparet proinde ad Ulteriorem eiusdem Enosi
Lempinski per viam fortioris Executionis Convictionem
Causa Pretens cum impugnatoribus suspendit et Conser-
vat Terminus in sequentibus partibus peremptorius super vero non
Comparente similis Condemnatio prout in simplici Rege-
stro Continet
Inter Enosum Thomam Kowebrodzki Judicem Capturalem
Pro eundem plerum et Ex Stanislaum Sulenski ibidem plerum Decernit
Statutionis inculpati subditi quoniam est idem in instanti
et quoniam idem citus ratione extraditionis eiusdem subditi cum Enoso
~~[illegible]~~ Andreae Mlocki Pocillatore Plocensi iure agit et decretum statu-
tionis eiusdem per sequentem Judicis intercessit proinde ad eundem
Terminum statutionis eiusdem subditi et causam Pretens suspendit
et Conservat Terminus partibus in sequentibus peremptorius
Inter Enosum Ludovicum Kosienski Judicem Capturalem plerum et
Ex Jacobum Eorski pro Ex Stanislaum Luboradzki Scribam ad sequentem
Inter eundem Ex Actorem plerum et n. Andr. Kotakowski Citatum plerum
Ad affectationem partis actoreae dat dilatio Inquisitionis super
Contenta Citationis parti utrique ad sequentem
Inter Ex Jacobum Osiecki Judicem Capturalem et alios actores per
eundem Ex Judicem plerum et Ex Barcikowski Pro per eundem
plerum Evadat citus Pretem iuramenti rotam prout sta-
tuendum Nec Citatio nec arestum praevenit Nec Scit ubi Com-
moratur in sequentem

Inter D. Nicolaum Olamski Judicem Capitanealem
Castri Plocensis et Leonardum Zyler et Nic. Matthiam Pu
ski ex una et Leonardum Matthiam Prusti suo
et alior. nom. ad effectum partes actrices ex una
Inquisitionem sua Contenta Litem Contestandi ad Legem Il
et Gnomatem Actor. instanter petit provideri
Et eduxit delegare Ludovicum Kosienski et Joannes
Strzeszewski Judices Capitanales
Inter D. Paulum Sydlowski Vicesarionem Zyler et D.
Bobrowskie Actor. et Petrum Bobrowski suo et alior. nom. excep
to Franciscum Bobrowski Reum Suspensa reinductionis
Cognitione Necessariam Condescendere in bona Contraversa adm
inuenit Cognitionem Condescendere Locor. Judicum Capitanealium
Plocensium Delegauit pro quibus Judices Capitanales Plocen
des cognitum de forte Quibus Franciscus Bobrowski Capitaneus Fratres Pi
tarolus Sereditania et Thomas Adam Gradikoren. dimis
sa in cuius partis existat perspectione et resultis Vicinis radica
bunt et Vnus Factor de qua sorte stante modernis Interegnosis
et pauly inquirent Inquisitiones sigillo opus fuerunt expedi
ent et post Judgmid Competens fuerit decidant et partem
Actoream in eadem sortem si et inquantus est et pauly reinduc
ent ac in presentia partes accordabunt quod si vero per aliquam
Legem Contenta Litis non sequent et tunc Causa pro ea re
effectu ad Sadiem suum remittent et Consortes Terrig in
Regnen partibus vtriusq Regnis Comparendi prefixo
Inquirendum Quibus ac alios de Terris Cladiferen Cracouien
sis Sno et alien. nom. et M. Rudkowski Castellanus Zyrzinen ac alios
Actor. et N. Franciscus Kemierad. Sno et alien. nom. ad
objectum porrectum Lamdem petens et instanter Jegnen Judy Ter
restris Pauskiej sub Citatis in Judy Terrig Generali Loma
pro die Dominica Conducty Paschalis in Anno 1615 obtig Generico
dem Citat. Docere de loco Stadii Censuit non per Citationis
Judicis vti sup. Literalem Condemnationem sum Constituere Locus
Stadii Diuenit et quoniam se moderna minus Judy Terrig
Sabbatorem Pauken, nec aliis [illegible] Sabbatis
Citationes negare prohibet Citat. in Sabbatorem Con
demnationis binarum Subiat pro die Judicii decem
quatuor in Sabbatorem eiusd. Condemnationis Judy Ter
Judy Terrig Pauskiej medietatem Vidy Capitis et quinq

pœnam 14 m. p. Vterq. et hoc lucta pœna Duplici 14 m. p.
parti et Judio totidem durantibus Judijs solvenda, solvat
sub approbatione Condemnationis obiectæ suæ indefectæ
approbat et reiecta ad satisfactionem et quoniam in pœnis
iudicatis tam parti quam Judio non est satisfactum
quin imo Comparens temere a Judio recessit proinde
sup. temere recedente decernitur solutio pœnæ 14 m. p.
parti et Judio luendæ Condemnationes vero obiectæ
approbant In Negocio vero in quo sunt obiectæ
Condemnationes similis Condemnatio fiat in simpli-
ci Regestro Continet et delegant pro Executione M.
Nicolaus Chamski et Adamus Jerewski Judices Ca-
pitulares quam tam vigore pœnæ bannonis in Ne-
gocio primi obtentæ quam vigore Condemnatio-
num obiectarum pagant Juxta processum

Inter Enosum Albertum Zottowski Subiudicem Terrae Plo
cen et notarium Castrensem Plocen Actorem pter et Enosam
Przeciszewskie Coniuges pro Paulum Przeciszewski mari
tum suo et consortis suae nomine ~~pro interesse~~ ac aliorum
Citatorum nomine Iudicium praesens controversys partium coram
se inductis ex auditis et maturo Iudicio Intellectis eoque
considerato quoniam licet quidem Enosus Przeciszewski Citatus
contractu certo inter se et consortem suam ab una et per
illustrem et praedissimum Bartholomaeum Ioannem Tlubicki Cu
stodem Cathedralem et officialem Plocen parte ab altera
occasione resignationis bonorum Brochocina ac aliorum eo pertinen
tium conscripto non tamen actis Authenticis Regni approbato
cum assignatione fori ubiquinarij de data et actu eius in
Brochocino die vigesima July Anno praesenti constituto
sese tutatur verum quoniam eiusdem Enosi Przeciszewski
Citatatum cum Enoso Actore in priorem contractum rati
one resignationis bonorum eorundem Brochocina priori tem
pore descendisse et precium bonorum eorundem certum con
stituisse ac pro bonis Piastowo eiusdem Enosi Actoris
haereditatis aequivalenter commutasse prout eundem con
tractum verbalem primitivum isidem Enosus Przeciszewski
et aequivalentem commutationem iudicialiter agnovit
sufficientissime Iudicio suo deductum est proinde Iu
dicium ex ijs et alijs Iudicium suum praemoventibus rationi
bus et considerationibus non obstante contractu eodem cum
Perillustri Custode et officiali Enati conscripto uti
posteriori standum esse primitivo contractui cum
moderno Actore inito et constituto et aequivalenti com
mutationi censuit et decernit quatenus partes utraque sci
licet Enosus Przeciszewski citatus praevia sibi per eundem
Enosum Actorem super bona Piastowo ac alia eo pertinen
tia cum citato commutata sufficienti donatione et resignatio
ne bonorum suorum Brochocino ac aliorum pertinentium si
milem sufficientem donationem et resignationem in
fundamento eiusdem contractus primitivi cui in toto par
tes satisfaciant durantibus Iudijs et hoc lucta per
partem utramque plana 14 marcarum polonicarum parti et

dicio suo totiens iudicio quod in instanti sub pena bannimi inter ternos factos publicanda parti vero sibi abutrinq compensanda facturus [recognoscat] partes utriusq sub pena bannimi quae decernit et publicandae terminus ex Regestro terminorum factorum sic sub tempus iudiciorum terminus partibus conservat peremptorius quantum attinet alios citos quos ongachionis [illegible] non [illegible] eosdem [illegible] ac actorem ut non tenere agentem a quibusvis penis liberos facit et pronunciat

M. Dapifer et Iudex Capturalis Plocensis [illegible] Iacobus Gurski

Similis condemnatio prout in simplici Regestro continet cum delegacione mfficorum Ludovici Kosienski et [illegible] Stephani Strzeszewski Iudicum Capturalium unius absentia non obstante quin [illegible] iuxta processum

Inter ovillatorem de Podkroiewo Actorem plerumque et Podoskie [illegible] Simonem Kotarski [illegible] satisfaciat labsus Albertus ovillator decreto anteriori comprobationis iurationis in instanti [illegible] qua comprobatione attenta decernit quatenus E. Podoski pro vulneribus iuramento evictis eidem labso ovillatori marcas sexaginta [illegible] durantibus iudiis et hoc livita pena 14 marcarum polonicarum parti et iudicio [illegible] similiter durantibus iudiis solvenda [illegible] solvat sub pena bannimi quae decernit addit et [illegible]

Inter Enosum Tribunum Plocensem ac alios [illegible] eundem Enosum Tribunum Plocensem suo et aliorum nomine et [illegible] Fawdzkie citos [illegible] Iacobum Fawdzki suo et aliorum nomine combinatis actoratibus et reatibus partium utrarumque dat dilatio inquisitionis super contenta [illegible] partis utriusque ad sequentem [illegible]

Inter Enosum Nicolaum Chamski Iudicem Capturalem ac alios [illegible] plerumque et [illegible] Dembowskie [illegible] Albertum Dembowski [illegible] ctam pennam bannimis super E. Alberto Dembowski in officio castrensi Plocensi ex instantia Enosi Bartholomaei Czachowski obtentum teneri eundem docere de loco standi censuit non posse rationem inductis [illegible] sibi constituere locum standi adinvenit et quoniam se moderamini iudicii [illegible] in constitutionem loci standi [illegible] subiecit proinde iudicium decernit quatenus

Ingr et G. Bogusławski J. C. P. Plocen et Mes Tudzynscy Acc
cons GG Lempinski Izbinski Drozdowski

Iterum post arestum similis condemnatio prout
In simplici Regestro continet et remittit causa
pro Executione ad quam delegant EE Stephanus et Joannes
Strzeszewscy Judices Capturales Plocen quam pagant
Juxta processum

Inter E Bogusławski ac alios Actores pro eundem Judicem Ca
pturalem pler et NN Dobroszelskie Eoslickie pro alias
Adamum Dobroszelski Casimirum Bronowski per eosdem pler
et alios Stephanus Eoslicki suo et aliorum nomine teneri docere
de Termino et Contentis docuit prosequens licet quidem protesta
tio in causa praesenti In Anno 1695 pro partem actoream
facta ante Interregnum intercessit verum quoniam Nobilis
Mathaeus Eoslicki pro scriptum certum restrictivum forum
Judicii sui agnovit proinde Judicium in causa praesenti ~~[illegible]~~ Uti
coniuncta cum aliis citatis foro adinvento procede
re mandat tandem ad affectationem partis Actoreae dat
dilatio Inquisitionis super contenta citationis parti utriusque
ad sequentem T. C. et quoniam se in instanti trahit proinde ad
dit

Inter E Thomam Koziebrodzki Actorem pler et Illustrem ac M:
Inquisitorem Regni ac alios pro E Paulum Jaroszewski Actis praesentibus
plenipotentem Inscriptum scribunt ad sequentem cum
declaratione repositionis pro qua res esto summa ad se
quentem T. C. super 2dam partes prout super scribunt ad sequentem T. C.
Et in constitutionem Loci ad praesens standi poenam 14 m. pro par
ti et Judicio termino in instanti persolvat sub approbatio
ne condemnationis obiectae quae in defectu approbat
et reiecta ad satisfactionem et quoniam tam parti quam
et Judicio in poenis adiudicatis est satisfactum proinde
Loco standi adinvento experiant teneri docere de Ter
mino et Contentis docuit prosequens tandem ad affe
ctationem partium utrarumque dat dilatio Inquisitionis
super contenta citationis parti utriusque ad sequentem T. C.
et quoniam se E Nicolaus Chamski factor in instanti trahit
proinde addit Malis ad rotrizandum praestitit educat
Delegant EE Ludovicus Koszewski et Joannes Strzeszewski
Judices Capturales

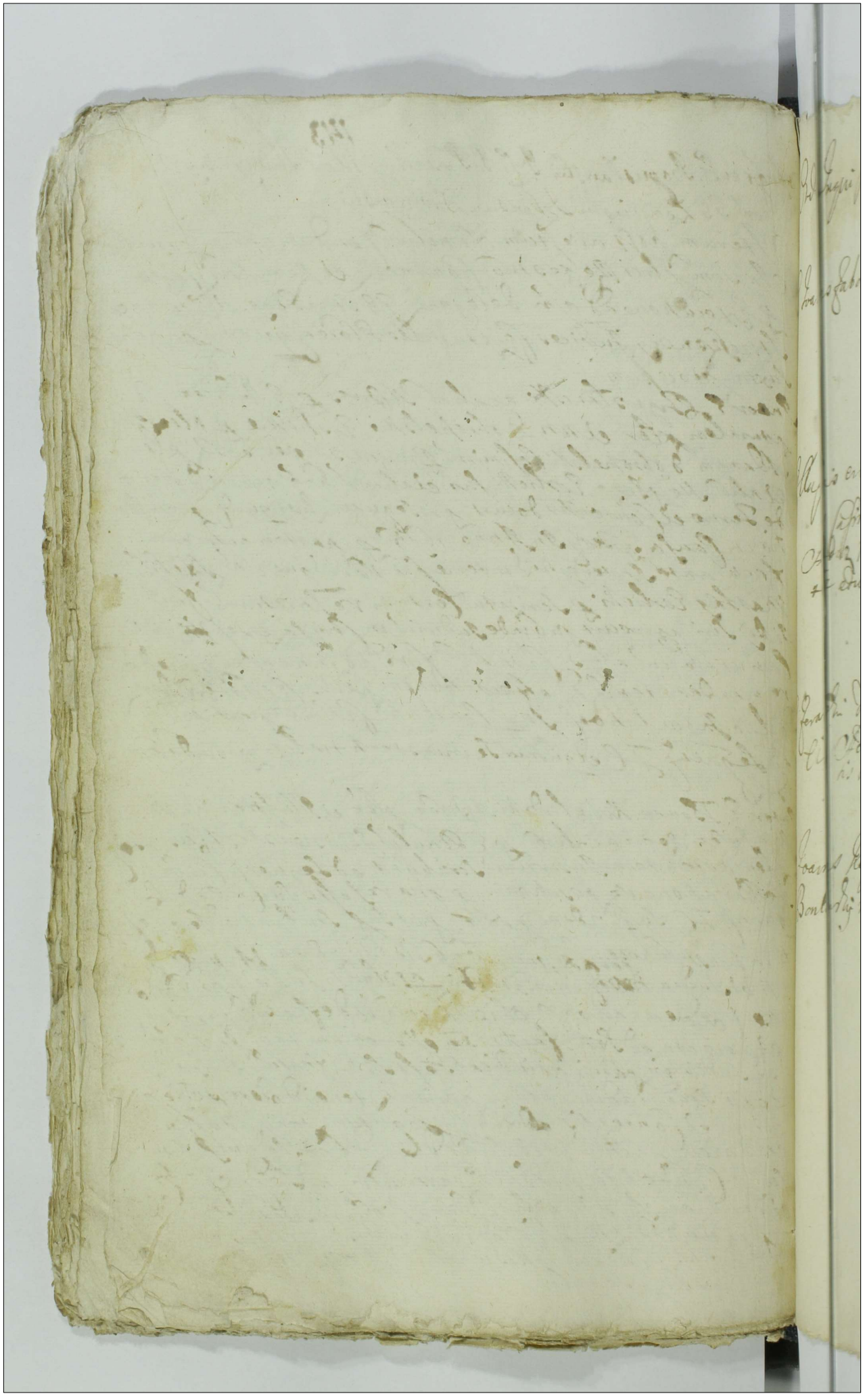

144

Ordo Inquisitionum MM DD. Judicum 1696 2da pt Andreae

P. Joannes Zaborowski Judex Capturatus Plocen Cons NN Wilamowskie Pt

Illustris et M. Capellanus Slavicien et eius Administrator Cons
N Casimirum Pruski
Addit Mialis N Rocho Brudnicki administratori pro
tit educat

P. Ferat Tribunus et Judex Capt Plocen et alij Cons EE Podoskie
Cit Addit Mialis Zaborowskis Simoni et Petro Subdi
tis de Kosiny pro Mitenunt suo et aliorum nomine educatis

Joannes Kosinski Judex C. Plocen et alij Cons N. Valentinum
Bonkowski in Asteratu erreatu sup

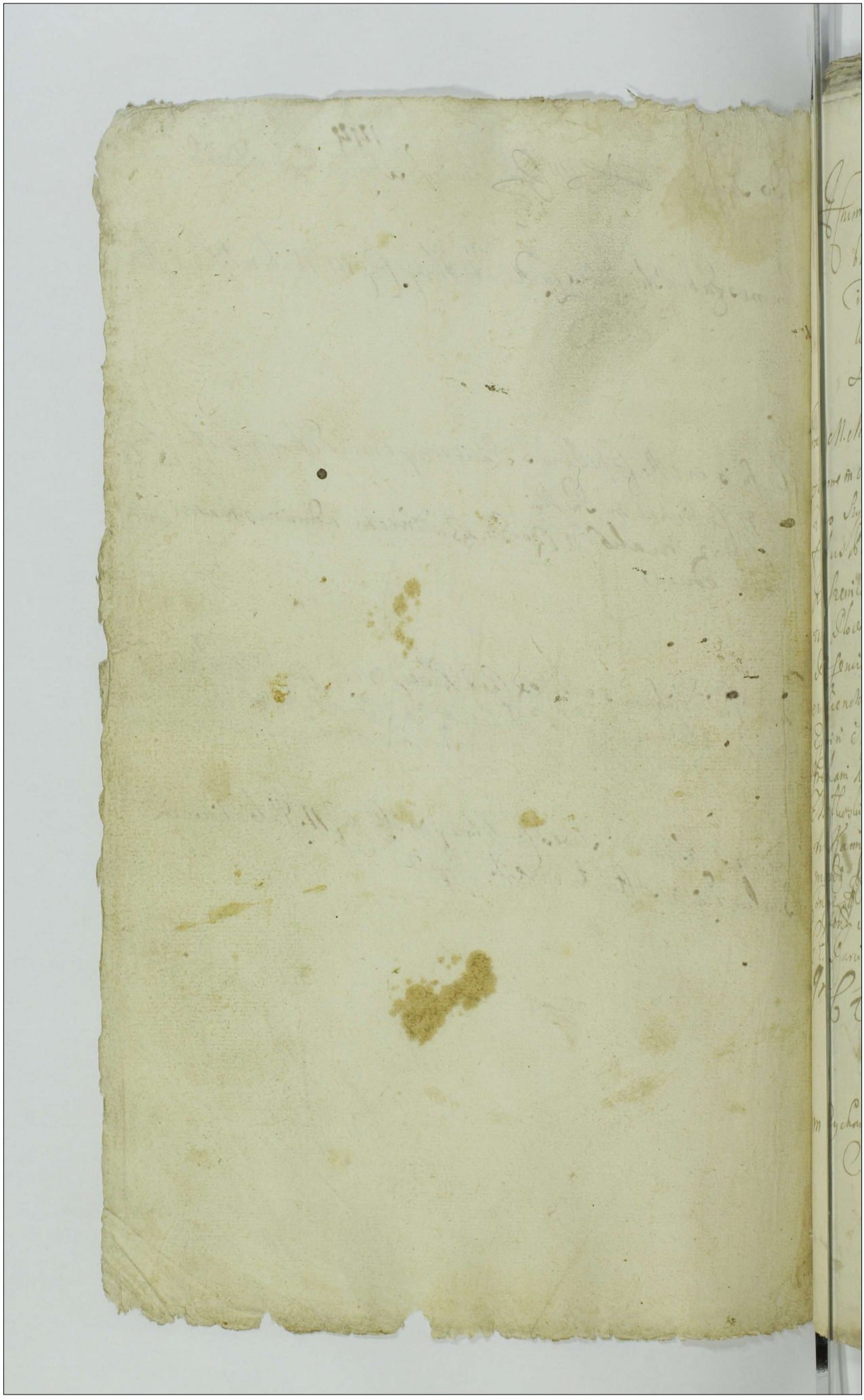

Actum in Raciąż in Judicijs Ordinarijs Generalibus Capturali-
bus Lege et Laude Publico Ordinatis in diem hodiernam
incidentibus Feria secunda ante Festum Sancti Pau-
li Eremitae proxima Anno Domini Millesimo
Sexcentesimo Nonagesimo Septimo Palat. Plocensis

Coram M. M. ac G. G. Alberto in Starozuby Stolski Dapifero
Joanne in Miecznikowo Miecznikowski Subiudice Mathia in Szy-
dłowo Szydłowski Pincerna Adamo Jaroszewski Notario Terr. Of-
flibus Ploc. Joanne in Szczekowo Szczekowski Joanne in
Kruszewica Draminski Judicibus Capturalibus Palatina-
tus Ploc. Adamo Narzymski Castellanid. Varsaviensis
In Praesentia G. G. ac NN. Pauli Jaroszewski Camerarij Terrae Sanctae
et Vicenotarij Terrae Palatinatus Ploc. Joachimi Mlocki
Casimiri Miecznikowski Alberti Garcilowski Burgrabij Cracoviensis
Stephani Kosinski Venceslaj Grabia Mathiae Kromierski Egidij
Myszkowski Stanislaj Sudrski Ludovici Przecisierski Valentini
Kamienski Pauli Rudowski Stanislaj Woznicki Sigis-
mundi Garcilowski ac aliorum plurimorum Nobilium ad Actum praesentem
Congregatum Negotium M. R. H. Alberti Sztoch de Zempino ad Actum
Potentem coassumpti

G. G. Garcilowski Cong. Paulum Miszewski

In C. Bandrio Praesentia Decretum

Arestat Mathiae Judicis
publicata

Nn Rychowski Cong. E. E. Sztoch Judicis Cit.
Simile Bandrio ut supra etc.

In Mathis H. Sztoch Judicis

N. Adamus Cendacki Cons. N. Bartholomaeum Gurkowski
Simili Condemnatio ut sup.
Ar. Citatus

NN. Turscy Conges Actores Cons. E. Milewskie ac alios
Simili Condemnatio ut sup.
Arrestat G. Valentinus Kamienski

G.G. Mejery Actores Cassand. et Negocij sui Cons. NN. Mijalowskie sup.
In Lucrum Cassationis Cuiusvis Condemnationis
in Negocio [illegible] Quasi Cessionis et Cassa sup.
2dam Banitio perpetua D. A. Eiectus
Ar. N. Andreas Mijalowski

NN. Kwasiebosky eraly Cons. NN. Chaczynskie Cit.
Banitio perpetua D. A. Eiectus
Ar. E. Albus Barilowski

NN. Dmicensky Cons. NN. Dybowskie Cit.
Addit Mat. ad publicand. Eiectus pro
Executione Ar. Citatus

Relicta olim N. Adami Piotrowski Cons. N. Martinum Piotrowski
Banitio D. A. Eiectus
Ar.

G. Joannes Mlocki Cons. E. Venceslaum Grabia
Lucrum Solutionis Summae Quarum est in [illegible]
[illegible] sub [illegible] D. A. Eiectus
Ar. E. Albus Barilowski

MM. Viardonscy et Zbyszynscy Actores Cons. MM. Wilomowskie
Supra Utramq. Bancho perpetuad. et
Rtur Ar. Ig. E. Zawilowski

N. Andreas Mijakowski Cons. N. Ignatius Zawilowski
Ex H. Bancho perpetuad. et Rtur
Ar. N. Andreas Kobylenski

E.E. Przeciszenscy Actores Cassand. et Negocij Cons. E.E. Gromierski
oralis Ad. Supra
Supra omnes Tres Lucrum Cassationis quarum
Duis Condemnationum actorij processus et in
negocio printi Bancho Decernendo
et Rtur Ar. E. Mathias Gromierski omnes

E. Mitobedzki Cons. E. Trzcinskie Conges.
Addit. Mad. ad publicand. et Rtur pro
Executione Ar. N. Paulus Kudelski

N. Petrus Lisowski Conc. N. Stanislaus Krasinski
Sanctio Perpetua D. Hetzpur
Ar. N. Franc. Krasinski

NN. Jochowscy Conges Actores Conc. NN. Gurskie Citto
Sanctio Perpetua D. Hetzpur
Ar. N. Joannes Gurski

R. Casimirus Gajewski Conc. Haeredes et possessores bonorum Zuliosczyno Bil
et Rakii et alios Simulis Condemnatio ut supra
~~[illegible]~~
Ar. N. Franciscus Zuliski

R. Rudowscy Actores Conc. Haeredes et possessores bonorum Kosemie et
Kopie Sup. Sanctio Perpetua D. Hetzpur
Ar. N. Thomas Przezelerski

G. Michael Mostowski Conc. Ex. Zoltowski etc.
Bannitus Expeditus Actorum
Ar. G. Thomas Duplicki

× G. Jaroszewski et alij Actores Conc. Ex. Zawadzkie ac alios
Similis Condemnatio ut sup.
Arestat Citatus Zawadzki

G. Gierzenski Conc. Ex. Martinum Chyczewski
Bannitus Expeditus Decernitur addit. et Actorum
Ar. Citatus

G. Mysłkowski et alij Actores Conc. Ex. Zumowskie
Similis Condemnatio ut sup.
30 Ar. G. Matthaeus Zumowski

Idem Conc. N. Joannem Szczepanski
Similis Condemnatio
Ar. Id.

G. Zołtowski et alij Conc. Ex. Flowrzski
R. Expeditus

N. Dobinski Cons. Perfidos et infideles Judaeos Plocenses etc.
non sunt

G. Gołynski Venator Czechan. Cons. Gr. Ignatius Myszynski capit.
non sunt

NN. Szkowscy Cons. J. Łotocki
Bannitio perpetua decernitur addicitur et Rectum
Ar. E. Simon Kotarski

G. Valentinus Dzydzski Cons. NN. Zaborowskie
Similis condemnatio ut supra
Ar. G. Thomas Duplicki

Id. Alter Caspar Cons. NN. Tuszynskie
Decretum Cassatum pannis bannitionis et in negocio Principis
Evasio citationis etc. perpetua
Ar. N. Andreas Tuszynski

N. Rębnowscy et Zawidzki Cons. NN. Rębnowskie etc.
Bannitio perpetua D. et Rectum
Ar. N. Albertus Rzepadzki

N. Albertus Rębnowski et alii Cons. NN. Rębnowskie et Zawidzki
Similis condemnatio ut supra
Ar. E. Thomas Sokolski

x G. G. Dobrscy contra Gnosos Dobrskie
Sanctio perpetua Actorum
Ar N. Joannes Dobrski

x Idem Gnosus Dobrski Jacobus et alij Actorem G. Polynski Venatorem
Terrae Ciechanoviensis Simili Condemnatio ut sup.
Ar E. Vladislaus Malcomaski

x N. Albertus Zgorzelski contra N. N. Dziedzickie et alios citatos
Sanctio perpetua Actorum
Ar N. Mathias Dobrski

G. G. Pgerkowscy contra Gnosum Gorzkowski et alios citatos
Simili Condemnatio ut sup.
Ar G. Vladislaus Malcomaski

x G. Joannes Mazowiecki contra Nobiles Chadzenskie citatos
Simili Condemnatio ut sup.
Ar N. Paulus Chadzenski

N. Joannes Gorski contra G. G. Zochowskie
Sanctio perpetua Actorum
Ar G. Franciscus Zochowski

N. Albertus Kowalewski Cons. MM. Kowalewskie ac alios
Clamitio perpetua ad Actorem
Ar. E. Adamus Zlicinski

G. Wenceslaus Karski et alij Cons. MM. Cisowskie Gluchowskie ac
Similiter condemnatio ut supra
Ar. N. Valentinus Zglinicki

Ill. Thomas Kwaszebarski Cons. MM. Dobrskie Conjuges
Lucrum extraditionis equi pro quo resest in instanti
sub pena abandonis quae decernitur addi et Actori
Ar. N. Joannes Dobrski

B. E. E. Lopacicy Cons. Illustrem et M. Inscriptorem Regni ac alios
Lucrum solutionis summae ac vadij una cum pro
visionibus pro quibus resest in instanti sub pena
bandonis quae decernitur addi et Actori
Ar. Mtr. Indlis

G. G. Stephanus Brzezicki et Joannes Pawlowski Comillitones Cochorum
MM. Jaworowski et Cons. E. Kromierski Ensiferum Wisnyowski et alios
non sunt

N. Andreas Koskowski Fiscus Cons. E. Venceslaus Karski et Socrem
Actorea pro E. Paulus Pawlowski plenipotentem Insonum Cit.
pleni satisfaciat Actus decreto antecedenti quaestionis iurationis
in instanti addi praestitis cum testibus duobus libera Cau

G. Franc. Kraszewski Cons. VM Niedziałkowskie ac alios
non sunt

Ad perpetua decernitur addit. et Remittit.

Ar. G. Adamus Kleczkowski

N. Jacobus Kowalewski Cons. VM Kowalewskie Rycharskie ac alios
Similiter condemnatio ut sup.

Ar. Mich. Lidlis

VM Zaborowscy Cons. Relictam olim N. Jacobi Zaborowski
non sunt

Relicta olim N. Mathiae Podlecki Cons. G. Joannem Piniński
Sanctis perpetua decernitur

G. Simon Kotarski Camerius Terris Plocen. Cons. G. Bartholomaeum Zachorski Sup.
Sup. Summam ex Ordine Lucrum Solutionis Vadij ex Contraventione
Contractus succubiti una cum satisfactione rei Criminali
quibus resest in instanti sub gravamine quod de
cernitur decernitur Sup. tertiam Lucrum Solutionis Sum
mae ac Vadij una cum promissione quibus resest in
instanti sub gravamine quod decernitur decernitur

Ar. G. Adamus Kleczkowski Pres.

W. Niedziałkowski Cor. MM. Straszewskie eralis
Similis condemnat ut sup.
Ar. N. Franc. Straszewski

R. Cor. E. Sigismund Straszewski
Lucrum Statutionis Inculpatorum pro quibus resest
in instanti sub poena bannionis perpetuae sup.
Idem Lucrum Poenarum Legum videlicet Infamiae
quae decernunt addi exstitit
Ar. Cittus

EE. Pszlinicy Cor. EE. Trzcinskie Cruces
Sanctae perpetuae exstitit
Ar. G. Simon Kotarski

G. Zlonodzki Actor et Ill. Cor. EE. Zolczynski ex Mlicki
Addit Mihi adrotizandum pro Exe
cutione Nihilominus Lucrum Levationis
Summae adiudicatae ratione cuius resest sub
poena bannionis quae decernit addi exstitit
Ar. G. Nicolaus Zolczynski

E. Sulinski eralis Actores Cor. E. Mlocki Pocillatorem Crocey
non sunt

EE. Mosiowski ex ~~Pszlinicki~~ Sarnowski Cor. EE. Pszlinickie Actores
Quasi Termini
Ar. Mathias Sudlik

N. Joannes Strusinski Conc. MM. Strusinskie
Bannitus perpetuo Decernitur
Ar. G. Simon Korarski

N. Mathias Dluenowski Conc. MM. Bethowskie et alios etc.
Bannitus perpetua Decernitur addi et Rectum
Ar. N. Petrus Bethowski

N. Mathias Gricenski Conc. I. Fran. Piegłowski
non sunt

N. Stanislaus Gurkowski Conc. Mtem Albertum Gurkowski
Lucrum reproductionis iuris seu condescensionis
de forte ad quam condescensionem addi et Judex
Capturalis primis quam pagat juxta processum
Ar. E. Thomas Dzyalski

E. Christophorus Klicki Conc. Relictam et suores olim M. Nasiyni
ski Succamerarii Plocensis impugnatores bonorum Niedzport
Lucrum Ulteriori fortis pagendae Executionis ad quam
delegans EE. Vladislaus Forawski Tribunus et Ludovicus Po
sienski Judices Capturales Plocensis quam pagant juxta
processum supra ante noris Executionis impugnatores
[illegible] quorum nec impugnatum est Bannitus perpetuo
MM. Gurkowscy Actores Conc. MM. Condachie Ar. Mat. Judicis
Ex T. C. Bannitus perpetua Decernitur addi et Rectum
Ar. Mat. Judicis

N. Stanislaus Krasinski Conc. NN. Lisowskie
Quorum solutionis summa pro qua res est in instanti sub paenabanimus quae decernit addit ex Rtum
Ar. N. Paulus Lisowski

Subditus de Villa Cierszeno Conventus Plocensis Ordinis S. Benedicti Conc. D. Casimirum Malkomaski
Paenitentia perpetua Decernit addit ex Rtum
Ar. G. Vladislaus Malkomaski

Subditus de Villa Rzeczyno Eiusdem Conventus S. Benedicti Conc. D. Meje ex aliis
Similis Condemnatio ut supra
Ar. Mtr. Indlis

NN. Theodosius Afferes Conc. D. Malkomaskie
Similis Condemnatio ut supra
Ar. G. Vladislaus Malkomaski

N. Martinus Lubomirski ad NN. Marszewskie
Similis Condemnatio ut supra
Ar. Mtr. Indlis

N. Thomas Lubomirski ad N. Petrum Marszewski
non sunt

G. Pyrkotski Ensifer Dobrinensis Conc. D. Kłokockie
Paenitentia perpetua Decernit ex Rtum
Ar. N. Paulus Dzieczki

N. Andreas Krasinski actor [illegible] Cl. [illegible]
non sunt

2 [illegible] Krasinskie
Bancho decerniz addiz et R. tur
Arrestat N. Stag. Krasinski

Erasmus Szulenski et alij altores [illegible] Procuratorem [illegible] et alios [illegible]
Lucrum ab indicationis in posterum educendae Inquisitionis et in Negocio Princ. Bancho perpetua decerniz addiz et R. tur Arrestat Mag. Jud.

N. Thomas Luberadzki Cons. M. Petrum Marszalski
non sunt

Ex. Grabie Cons. M. Albertum Gierzenski
non sunt

Ex. Kaczy Cons. E. Foranski Tribunum Plocen.
Bancho decerniz addiz et R. tur
Ar. G. Stanislaus Sudraski

Mm. Leszczynskie Cons. Mm. Grzebeckie
Bancho perpetua decerniz addiz et R. tur
Ar. G. Stanislaus Sudraski

N. Petrus Przedpełki Conc. M. Przedpełskie,
Sanctio decernit addit et restitutur

G. Thomas Duplicki Vicenotarius C. Pbrae Conc. G. Jacobum Słucki
x Sanctio Decernit addit et restitutur

N. Joannes Olszewski Conc. E. Pszczołkowskie
Sanctio perpetua et restitutur
Arrestat E. Dany Sekretarz

30

E. Albertus Dembowski Actor Cassand. Conc. Bartholomaeum Czachowski
Quorum Cassatae Panae Bannitionis actorum processus
et in negocio primi Evasio Citationis et Cau
perpetua
Arrestat

M. Karnowscy Conjuges Conc. M. Rostkowskie
Sanctio perpetua Decernit addit et restitutur
Arrestat Mad. Jur.

E. Joannes Dobrski eralis Conc. E. Franciscum Kraszewski eralis
Similis Condemnatio ut sup.
Arrestat Citatus

Id. Conc. Relictam olim N. Podolczynski
Similis Condemnatio Arrestat Cita inducta

N. Adamus Cendarski Conc. Mn. Burkowskie
Bannitio perpetua B. Aet. R.
Arrestat N. Al. Gutkowski

Mn. Pruskie Conges Conc. E. Joannis de Chrapenia Rossiski
~~N. S.~~
Bannitio perpetua B. Aet. R.
A

N. Joannes Bulinski Conc. Mn. Wasniewskie
Bannitio perpetua B. Aet. R.
Arrestat N. Valentin Kraiewski

Perillus Koziebrodzki Canonicus Plocensis eralis Conc. EE. Miserskie eralium
similis condemnatio Arrestat E. Al. Garcikowski

Rdus Stephanus Dlugoszewski Conc. Mn. Chmielenskie
similis condemnatio
Arrestat N. Joseph Chmielewski

E. Luberadzki Exactor Dictum Sieprzyc et Obiz Conc. Kontentores Centrum
x Nomine Lucrum solutionem contributionem retentionem una cum
3pto pensione propulsus res est in instanti sub
poena Bannum quae B. Aet. R.

N. Mathaeus Zabinski Conc. Mn. Chmielenskie
30 Bannitio perpetua quae B. Aet. R.
Ar. Matis Ludlis

N. Martinus Sulenski Cons. Mn Malewskie

Bannitio perpetua B. Aet. R.

G. Christophorus Karski et alij Actores Cons. G. Petrus Sokolnicki [illegible]

Bannitio perpetua B. Aet. R. [illegible]

Ar. G. Stanislaus Podraski

Admdm Adm. Romatowski Parochus Kurowiensis [illegible] Cons. Mn Krajewskie Simulis Condemnatio

Ar. Mnlis Iudicis

G. Casimirus Kosinski Cons. EE. Turskie Milewskie [illegible] supp. 2 super Summa cum G. Milewski Bannitio perpetua B. Aet. R. supp. 2da cum Mn Kotlowski Capitaneo Rzeczn. Lucrum Statutionis Inculpatum Suldetum pro quibus res est in instanti sub poena Bannitionis perpetuae quae B. Aet. R. pro Interesse Mn Kotlowski arestat G. Paulus Jarocki

Arestat Mnlis Iud. supp. 2

G. Simon Kotlowski Cons. EE. Nosarzewskie supp. 2 supp. Summa Lucrum solutionis summam ratione quam res est in instanti sub poena Bannitionis quae B. Aet. R. supp. Alteram Bannitio perpetua B. Aet. R. Arestat E. Sokolski [illegible]

N. Martinus Cyczenski cf. EE. Cieczenski et Bromirski

non sunt

N. Kowenski cf. Mn Kowieskie ~~non sunt~~

Bannitio perpetua B. Aet. R.

Consort. ntis Borowski of E.C. Chodzenskie

Bannitio perpetua S. Aetr.
Ar. G. Vlad. Makomaski

N. Albertus Gierzenski of E. Rephrum Gralia ac alios
Bannitio perpetua S. Aetr.
Arestat. M.R.E.

N. Valentinus Chmielenski of N. Joannes Borsuchowski ac alios
similis Condemnatio Arestat. Citatus

E. Joannes Dobrski Cor. N. Thomae Kwasieborski
similis Condemnatio Arestat. Citatus

N.N. Kisielenscy Cor. N.N. Pruskie
similis Condemnatio Arestat. Citatus
Casimirus

N. Franciscus Karnowski Cor. N. Casimirum Pruski et alios
similis Condemnatio Arestat. ut

N. Casimirus Pruski Cor. N.N. Kisielewskie Karnowski ac alios
similis Condemnatio Arestat. M.R.E.

N. Paulus Lisowski Cor. N.N. Obrębskie
Lucrum solutionem summae pro quo est in instant
sub poena Bannitionis quae S. Aetr.

Haeredes expossessores bonorum Rzudzino Conr. haeredes expossessores bonorum Goszczyno Karpiscino Bannitio perpetua B. A. et R.
Arestat Mad. Jud.

G. Michael Jarosz[illegible] Conr. m. Miodusk[illegible] Actorea [illegible] Paulus Gawrzewski [illegible] Thomas [illegible] ad affectationem partis [illegible] Cita [illegible] Cuius partis Cita ad Monimenta ad primos [illegible]

G. Thomas Kłokocki conr. G. Pączkowski Ensiferum Terrae Dobrinensis. Lucrum solutionis summae pro qua res est una cum Provisionibus in instanti sub poena Bannitionis quae B. A. et R.
Ar. G. Stanislaus Sudrski

30

G. G. Dzięgielewscy et alij actores cum G. G. Białoskorskie
similis Condemnatio Arestat Citus

G. Karzymski cum G. G. Podoskie Lucrum Restitutionis Inventarij ac Contractus pro quibus Res est in instanti sub poena Bannitionis quae B. A. et R.
Arestat M. R. E.

G. G. Bromirscy Coniugus cum G. G. Przeuszewskie
Bannitio B. A. et R. Arestat M. R. E.

Relicta olim N. Podolszynski Conr. m. Dobrskie
similis Condemnatio Arestat Jo. Dobrski

N. Petrus Kwaszewski Conr. m. Charzynskie
Actorea [illegible] Bannitio poena decerni addi et R. [illegible]
Ar. N. Albus Charzynski

30

Inter nlem Podolszynska Actricem pler et nles Dobrskie
citos pro Joannem Dobrski suo et aliorum noe Decernit
repositio Inquisitionum in causa eductarum idq in instanti
et quoniam reposuerunt proinde ad lectionem earundem con
descendit quibus lectis et pro omnes circumstantias tracti
natis propiorem partem citatam ad evasionem iurisdi
ctionem contentorum citationis suae adinvenit in sequentibus
Nihilominus quoniam nlis Podolszynska protesta
tione sua criminali honorem citatorum indebite ter
nimiam circumscriptionem laesit et aggravit pro
inde iudicium ut in posterum a simili arceat circum
scriptione decernit quatenus turri castri Plocensis ab
actu in septem septimanis eandemque sessionem
turricam per spacium unius septimanae sustineat et
expleat ~~sub~~ factura promissa sub poena bannonis
pro tam interposita
Inter nles Kiscielewskie Actores pro nlem Josephum Kiscele
wski suo et aliorum actorum noe et nlem Casimirum Pruski pler
combinatis actoratibus et reatibus partium utrarumque decerni
tur repositio Inquisitionum in causa mutuis actoratibus
et reatibus eductarum idq in instanti et quoniam reposuerunt
proinde ad lectionem earundem condescendit quibus lectis et
pro omnes circumstantias maturo iudicio consideratis quan
tum attinet actoratum nlium Kiscielewskich quoniam
eadem damna ab utrinque partes sibi illata deducunt
proinde comprobent partes utraque tataxam eorundem
damnorum maiorem tamen Kiscielewscij coniuges sal
vo moderamine iudicio reservato in sequentibus
Ex ipsa Inquisitionibus elicit et manifeste deducit
~~nlem honorem~~ per nlem Casimirum Pruski citatum
verbis statui nobilitari inconvenientibus et honorem
ac famam bonam aggravantibus nlium Kiscielewskich
laesisse et iniuriose tractasse proinde ipsa ratione
eiusmodi indebiti progressus poenas succubuisse
adinvenit et decernit quatenus eluendo hunc suum
temerarium progressum turrim castri Plocensis ab actu
in octo ingrediatur eandemque sessionem turricam
per spacium unius septimanae sustineat et expleat

Inter successores olim Andreæ Alberti Goranski et Dnos Jacobum Wilewski suo etiam et nostro Dominum Rungowski Castellanidam Warsaviensem et Valentinum Krasiewski Generi Comparentem partis Citæ producere plenipotentiarios Dnos Instigatores Tenæ ad Deputationem eiusdem dictæ Dilationis Inscriptionis Citatorio ad Legendum

Inter Dnos Paczkowskie actores et Albertum Lgiekowski suo etiam nomine et Dnos Gorzeńskie reales Citos et Vladislaum Matkowski ad assecutionem partis unius dictæ Dilationis Inquisitionis Consensus Citatorio partis unius ad Legendum

Inter reales Krapenskie realem actorem et Adamum Stanislaum Warzeński suo etiam nomine et reales Lysowskie et Adamum Petrum Lysowski suo etiam nomine Citatum Judicium Terræ ea attemptare Inscriptionis Chirographi irrevalidi obicit et nullam debitæ existere apud te allegat propterea tam super realitatem Inscriptionis eiusdem manualis quam et ipso Contento rum ad Jurando assecutionem partis Citæ Recepturis Inquisitionem Inscriptionem Jurisdictionem et partem unam et Duodecim adimplendi ad Legendum

Inter Magnificum Kiebowski Capitaneum Dobrinensem actores per plenipotentiarium Josephum Papaski suo etiam nomine et Adamum Andreowskie ac Thomas et Stanislaum Andreowski suo etiam nomine Citatum assecutionem partium Utrarumque dictæ Dilationis Inquisitionis et Contenta Citationis ad Legendum Exceptionis Insertionis Andreowski Inscriptionem Jurisdictionem

Inter reales Kazanowskie et Adamum Franciscum Kazanowski suo et etiam nomine Adamum Prusskie realem Citatum et Adamum Prusski suo etiam nomine Citatum nomine ad assecutionem partis actoreæ dictæ Dilationis Inquisitionis et Contenta Citationis partis unius ad Legendum

Inter Dnum Andreowski Actorem et Adamum Perillustrem Palatinum Plocensem Citatum et Dnum Castellanum Plocensem et officialem Plocensem Citatum et Dnum Jacobum Jerzi Andreowski plenipotentem Actoris et Dnos Jacobum Jerzi de Jerzi et Consortes Domus Inscriptionis Quoniam Contractus Emptionis Actoris cum Perillustri Citato Consignationis in arcendis Judicio Judicium Inscriptionem ad de per Citatum tutas et Inscriptionem et in Dilationem Judicium Terræ Inscriptionis proinde et in Causa Terræ et Contractus

emergen foro in Cau pten adinuento ~~respondere~~ procedere Man
dat Competenti actione adinuenta Judicium pten
decernit quatenus Enosus Precisienski actor Summas bi
nas et quidem primam in Contractu expressam Mille Septin
gentorum florenorum polonicorum alteram vero in Scriptis ma
nualibus ~~expressam~~ apparentem Summam Quingentorum quadraginta
florenorum polonicorum efficientem in alba argentea moneta
sine procento numeranda Cum ~~tu~~ ~~fructu~~ provisione
pro florenos decem a quolibet Centum pendenda et
ab actu Contractus et Scriptorum manualibus Computan
da insimul cum summa priuli omnes summas Co
ram offo Castrensi polonicorum ab actu in duabus sine qui
buscumque iuris diffugiis et manifestationibus ad manus
Perillustris citati # et hoc licita pena sicut in pro
lonicorum pro actorem soluenda persoluat sub pena
bam omnium quam interponit # mediante de pro
luta summa pro Perillustrem ~~Actorem~~ Citatum
ibidem recognoscenda quietatione et Perillustris
quidem citatus eandem ab actore Leuet facturus Omnia
partes
Inter Enosum Rzeczkowski Ensiferum polonicorum pter
et Enosos Klokocki Coniuges pro Enosum Thomam Klo
kocki Suo et Consortis Suae nomine Decernit repositio Inqui
sitionum pro partes utrasque eductarum eidem in instanti et quo
niam reposuerunt proinde ad Lectionem earundem Condescen
dit quibus lectis et pro omnes Circumstantias maturo Judicio Con
sideratis propiorem partem citatam ad Euasionem iuratoriam
in eam Juramenti rotam prout non in praeiudicium Nec
in damnificationem aut detrimentum fortunarum Enosi Actoris
~~res mlis~~ sed in Commodius Conseruatorium res mlis
~~res~~ mlis et equos Enosi Actoris proprios recepit et easdem
res mlis et equos de toto sine quauis laesione # aut In
iuria Conseruatas ad requisitionem Enosi Actoris resti
tuit quas res Enosus Actor ab ipso receptauit et rece
pit tum quoque Enosus Klokocki maritus super eo prout equum
et usu non aptitas

Porro quo ~~Quantum~~ attinet pretensam abutrinq in arcis et
Valys ~~ag~~ fundis agrorum ademptionem Neces
sariam condescensionem in fundis et agris con
troversos Cea suit ad qm Enosum Albertum Kowski
da ferum Plocens et Judicem Capturalem post
resolutionem Hiemis Captato tempore offose condu
cendum delegavit qui Enosus Judex Capturalis de haeredi
tate et proprietate agrorum et fundorum controverso
rum Cuinam partium competant et vicinis testibus indagabit inqui
sitionem si ea opus fuerit expediet et partes
utrasq in haereditatibus suis abutrinq compensa
bit quod si vero pars aliqua sententia ad Judi
cis se gravatam sensit Extunc Causam pretensam
cum sufficienti connotatione et informatione
ad Judicium suum remittet et conservat tem
partibus in sequentibus peremptorius

Inter Enosum Victorinum Janiszewski actorem plenum suo
et aliorum actorum noe et EE Mysłkowskie ac alios Citos
et Enosum Hegidium Mysłkowski suo et aliorum Citorum
noe excepto laborioso Valentino Trzynastus satisfa
ciant Citati decreto anteriori evasionis iuratoriae in in
stanti addit ~~et quoniam non satisfa~~ Enoso Mysłkowski
marito pretendit liber in contentis se afficiens pro
nunciat super vero non comparentibus et decreto
anteriori evasionis iuratoriae non satis faciendum
Lucrum phnarum legum videlicet infamiae quae de
cernit ~~et Terminus~~ addit et Rtur pro executione ad
qm delegant Enosus Joannes Kangowski Judex Captu
ralis vel quivis alius qm pagat Juxta processum Publicatum pro Citatoria

Inter Nlem Thomam Fdziarski Actorem plenum et Nti
Fdziarskie Citos pro Relicta ob nlis Valentini Fdziar
ski suo et aliorum noe plenum Judicium pretens non sub
esse foro pretensi Judicis sui Causam pretensam censuit et
liberam partem Citatam a foro pronunciat

Inter Dlem Simonem Cadenski actorem ex[illegible] et ex[illegible]
nenskie cum[illegible] et [illegible] Camenskie suo etatem nec [illegible]
ptio nti Valentino Camenski Decanj reuerendo Inqui
sitore et Commissario Deputatorum id[illegible] in iustant et ipso
niam reposuerunt proinde ad Lectionem earum Condescen
dit ipsis Lectis et omnes Arcam standas Examina
tis et intellectis ipsoma ejus & Inquisitionis tunc de ea
manifeste docuit Dlem Valentinum Cadenskj istius
nostri modi in Causa [illegible] deliberati [illegible] dong
Absoluo mendj Jesus et dimissoria Fautorum et spe
rem prouide Judicium [illegible] Ne tali impu
ne maneant Crimina cum [illegible] Valentinus
Camenski in Criminalibus [illegible] notatus
[illegible] et Fama et Cognite pleniorem declarat et
Sententiat et [illegible] ad nostri Judicium
seu Offitium Evocabore finali causa cum
nostro Comparente Valentino Camenski rem
te quantum attinet ptes Joannem Parentem et Jun
ctim Cadenskie propiorem cum Dlem Joan
nem Cadenskie parentem ad quem non in matris
Consentaneum videtur tam super eo quam ejus [illegible]
Lectio Cadenski in Criminalibus de [illegible] nullo
modo Comparet [illegible] Quas ejus de emergentibus
is insequendis [illegible] quantum attinet Dlem Paulum
Cadenskie ex quibus obiectorum immunes fuerunt
a Jure et causa probandi et Inquisitores Non
tam ad ulterius quam ad [illegible] partes ad Ulteriorem ejus
non Comparentis Conuictionem Deuno obligo
Landas et Partis actoreis in decisis rotulo et [illegible]
das declarat &c

Inter Dlas Jaborowskie actrices et Dlem Petrum Jaborowski
suo etatem nec non Dlem Joannem Jaborowskie ad huc Cleri
cum et Dlem Paulum Jaroszewski Reorum Inquisitores
in Jegnerum [illegible] Dlem Casimirum Inquisitorem ad ex Jamulis
Inter Dnos Casimirum Jaroszewski et Dlas Jaborowskie Cleri per
et Paulum Jaroszewski et Dlas Jaborowskie actrices per
Valentinum Wiencewski procuratorem ad sua delatione et [illegible]
nonadest pro[illegible] Cleri Citati et Formam

Inter Eundem ~~[illegible]~~ Jacobum Kraiewski actorem pro Adamo
Sekowski et nlem Kolakowski pro Vladislaum Makomaski
satisfaciat pars citata dilationi anteriori munimentorum
adquam se receperat in instanti tandem Judicium non intran
do in satisfactionem dilationi munimentorum comprobet ta
ris datrix quam et moderna actor realitatem summam debitam pro
qua res est insequens etc.

Inter nlem Joannem Cukowski actorem pro eundem plurimum et nn
Wasciewskie citatos ac alios pro Andreae Swiecicki satisfaciat
pars actorea decreto anteriori ~~[illegible]~~ comprobationis tax
damnorum dicti in instanti addita ~~[illegible]~~ summam quinqua
ginta florenorum polonicorum pro Judicium ~~[illegible]~~ moderatam testibus
Indultum quae comprobatione attenta Judicium decernit quate
nus ipsi citati actori florenos quinquaginta iuramento eius
etc. insequens et hoc lucrata ~~[illegible]~~ parti et Judicio
totum Judicio in instanti sub pena bannitus inter Terminos
tactos publicanda parti vero circa solutionem flo
renorum quinquaginta solvenda solvat sub pena ba
nitus quam decernit et terminus insequens partibus con
servans peremptorius

Inter nles Dobrskie actores pro n Joannem Dobrski suo et alio
rum nomine et Jacobum Dobrski ac alios pro Jacobum Dobrski
suo et aliorum citorum nomine teneri docere de Termino et Conten
tis docuit prosequans ~~ad affectationem [illegible]~~
In prosecutione evadant citati cum duobus insequens etc.
quantum attinet vulnera comprobet eadem actor insequens etc. stante interregno illata

Inter eosdem nles Dobrskie actores pro n Joannem Dobrski et Eundem
sum Kraszewski pro Paulo Jaroszewski ad repositionem
eiusdem dilationis infirmitatis Gnoso Stanislao Kraszewski
cum caeteris suspensa ad sequens etc.

Inter nlem Matthaeum Prusski actorem pro eundem plurimum suo
et consortis suae nomine et Joannem Rosuszewski ac alios pro
Paulum Jaroszewski ad repositionem eiusdem dilationis
infirmitatis Joanni Rosuszewski cum caeteris sus
pensa ad sequens etc.

Coloris Eniadij nimijs laboribus et frequentibus usibus
in damnum Actoris non applicuit quin imo id
equus sine data occasione expulsus ex permissione divi
na exhalavit nec ad ullam tenetur exinde recom
pensam insequentem. Item quantum attinet Coo
perimentum arcus vulgo Krog Enosi Actoris pro
prium propiorem eundem Enosum Actorem ad com
probationem iuratoriam taxa eiusdem in eam iura
menti rotam prout hoc id Cooperimentum ar
cus ad suam dispositionem et conservationem per citatos
receptum non est ipsi restitutum nec ullo modo
respectu eiusdem arcus est recompensatus adinve
nit insequentem. Item

Inter nobiles Czwiklenskie Actores per nobilem Stanislaum Czwi
klenski suo et aliorum nomine et Enosum Smosarski citatum
per Vladislaum Makomarski satisfaciat pars citata de lau
ni munimentorum pars citata ad quam se receperat
idque in instanti et quoniam non satisfacit et causa re
cedit proinde permittitur condemnatio similis
prout in simplici Regestro continetur.

Inter nobilem Thomam Kwasieborski actorem plenum et nobilem
Dobrskie citatos per nobilem Joannem Dobrski suo et aliorum
nomine combinatis actoratibus et reatibus partium utrarumque
~~quantum~~ experiantur in experimento quantum atti
net actoratum nobilis Thomae Kwasieborski propiorem
Enosum Joannem Dobrski citatum ad comprobationem iu
ratoriam in eam iuramenti rotam prout equum Actori circa
excisionem ~~[illegible]~~ arborum alveaticarum recepit et sub ne
xum constitutionis sancitur id equus cadit nec extradi
tioni subest idque insequentem. Item quantum attinet actoratum
Enosi Dobrski ~~[illegible]~~
~~[illegible]~~
~~[illegible]~~ ad
~~[illegible]~~ insequentem. Item quantum attinet alia contenta
citationis propiorem citatum ad Enosum iuratoriam eorum
contentorum adinvenit ~~[illegible]~~ idque in instanti ~~[illegible]~~ indultum liberalitatis
~~insequentem~~ Item in excisione arborum

alueaticam causata compensata eadem damna pro recepti
onem equi Actori esse sententiat et declarat

Inter Conuentum Plocensem ordinis S. Dominici pro Religio
sum Dominicum Krzewienski priorem suo et suorum Con
uentus sui nomine citata pro Edamum Sz Kowski Scri
bunt ad sequentem

Inter Enosum Klokocki Actorem plenum et Enosum Rzecz
kowski Eladiferum dobrinea citum pro eundem plenum sa
tisfaciat Enosus Klokocki citatus decreto anteriori com
probationis iuratoriae realitatis summae debitae
et scripti manualis idque in instanti addito pro tali
qua comprobatione attenta Judicium decernit quatenus
eius summam Quinque Millium florenorum polonicorum scri
pto manuali adsolvendum assecuratam et iuramento
euictam in moneta argentea iuxta tenorem ~~[illegible]~~ scri
pti manualis tum quoque respectu prouisionum ab eadem
summa prouenientium summam pro Judicium moderatam
duorum Millium florenorum polonicorum similis argenteae
monetae insimul iunctam summam septem Milli
um florenorum polonicorum argenteae sine procento nu
merandae ~~[illegible]~~ et pro Vigilia festi Natiuitatis Sancti Jo
annis Baptistae proxime ventura sine quibuscumque iu
ris diffugiis et manifestationibus et hoc licita poena
~~[illegible]~~ coram officio castrensi Plocensi

quatuordecem ~~[illegible]~~ parti et Judio totidem ~~[illegible]~~ Judio
In instanti sub panabamenis inter Ternos tactos
publicanda parti vero circa solutionem summe
primis solvenda facturus praemissa sub panaba
menis quae decernit et Ternus publicanda in primis
post contraventionem hic sive in offo castrae pro
ce Ternus partibus conservat peremptorius

Inter Enosos Kosarewskie ac alios Actores per Enosum Joannem
Kosarewski suo et aliorum nomine et Nles Puryckie per Nlem Fa
bianum Puryckii suo et aliorum nomine excepto Nli Matthia Kasie
rowski Decernit Repositio scrutiniorum per partes utrasque
Eductarum idque in instanti et quoniam reposuerunt pro in
de ad lectionem eorundem condescendit quibus lectis et per om
nes circumstancias maturo Judio consideratis et bene intelle
ctis propiorem partem actoream ad convictionem civilem
Nlium Fabiani Puryckii Stephani Milewski et Bartholomaei
Sokolowski in eam Juramenti rotham prout tam Puryckii
quam Milewski ex vi crudelium ~~[illegible]~~ et lethalium vulne
rum ~~[illegible]~~ ipsi inflictorum praefatus vero Sokolowski ex vi te
meranae ipsius detentionis Necis eiusdem olim Nlis Jacobi
Kosarewski sunt rei et panas civiles succubuerunt
cum sex testibus sibi genere similibus adinvenit in sequentibus
Item quantum attinet consortem Nlis Fabiani Puryc
ckii propiorem eandem adequationem iuratoriam in eam
Juramenti rotham prout Necis eiusdem olim Nlis Jacobi
~~[illegible]~~ Kosarewski Nec consilio nec quovis auxilio est rea
et ullam complicitatem eisdem homicidis praebuit Nec
panas exinde emergentes prout citatur succubuit cum
sex testibus sibi genere similibus adinvenit in sequentibus
Item porro quo attinet ~~[illegible]~~ alia contenta citationis et protestationis
~~[illegible]~~ propiores Nles Fabianum Puryc
ckii Stephanum Milewski et Vladislaum Mostowski ~~[illegible]~~
~~[illegible]~~ adequationem iuratoriam in eam Juramen
ti rotham prout post conculneratione et recessum
Enosorum Kosarewskich ~~[illegible]~~ in vitam ipsius diffidando non iaculabantur
nec panas exinde prout citatur succubuerunt in sequentibus Item

in personam olim Enosi Jacobi Kosarewski ~~[illegible]~~

ad extremum quantum attinet alios citos in citone et protesta
tione positos eosque uti obiecti criminis et aliorum contentorum
immunes et de plano innocentes eosque a poenis qui
busuis ac causa ipsa liberos pronunciat decreti
sui vigore inquisitiones vero ad ulteriorem non comparen
tis convictionem denuo obsigilandas et partibus in occluso
rotulo extradendas sentenciat et praeterea declarat
super vero non comparente Lucrum poenarum legum videli
cet infamiae et colliquae decernit addit et rectum
Interlem

Publicata per Mag. Iudlem

Contra Nles Smiedewskie & Nlem Josep Sw. Smie
wski Suo etahen nvē. etales Hugoskeckie & Jrono
wski et Jahrens & Valentinum Jranewski tanquā
Jeneri locare de Jeido et Contents docuit prefatum
Jand ad affectationem partis Cotr ultimo Die Mensis
giisthon Sup Contenta Cedulæ & Cessionis ad Acta
Jer
sta Jeria quinta in Vigilia Jesti Sancti Laurentii Mar
tyris Anno 1696 marcella Sanonem Jacit ad Legem
Hl Sup Jeu non Comparentibus Jpsis Condemnat
Sententialiter Legitimo Contradictore Sup rodenscht
Hugoskeckie Ajtera ut Sup Citata ut Sup Quadam
Contenta Cessionis Citatis in Legem Hl
Inter Enodē Stromierskie Agnes & Matthiā Stromierski
et Lrenowskie Jf Simonem Notarski ad affectatio
nem partium Vtrarumq; Die Dilati Jnquisitionis Sup Conten
ta Cessionis ad Legem Hl
Inter eosdē Stromierskie Comiuges actores & eundē
Matthiam Stromierski Suo et alienus nvē et Thomam
Lrenowski & Thomam Duplicki Quadam Citatis
Contenta Cessionis in Legem Hl
Inter Consortem eius Matthiæ Stromowski ple et Stan
drenskie & Albertum Andrenski Suo etalienus nvē Sa
his faciat actis decreto anteriori facto Comprobationis in
ventū in mutatis addendis Sibi qua Comprobatione
attenta Judicis decernit quatenus pars Citata actrici pro
Valore iuramento cuius marcas Vigiti et Duodecim pr
na pecto 14 Mensis parti et Judici & medium Judicio in vsum
Jpsius Civitatis solutionem tax Valoris in Legem Hl
ad Sub pena banitionis quo decernit et Terny in Legem
partibus Consensus & exemptorij
Inter eosdē Albertum Andrenski Actore & Stromierski Suo etalienus nvē
et Nles Andrenskie ac alios Citatos & Joannem Andrenski
Suo etalienus nvē ad affectationem partis actoreæ Die Dilati
giisthon Sup Contenta Citationis ad Legem Hl
Inter Dnum Mlodi actorem & Wladislaum Matkowski
et Nlem Antonium Grombecki ac alios & eundē Antonium
um Grombecki de Conferta partium Vtrarumq; re
giisthones in Legem Hl

Inter Nles Grombothe actores p̄ Johannē Grenbeth
suū etalonū nōē [illegible] et Nles Lesperanskie Cristo
et Actores p̄ Thomam Lesperanski de Corsonfu
pactum vnarum in matrimonio habitū et tractatū de
quarta parte bonorū inter eos
Inter Dnosum Albertum de Lubanski actore ex una p̄te
et Dnosum Bartholomeum Craiensky Citatū et Reū
ex alia actore ex una p̄te et Dnum Petrum Citatū et Reū
ex alia p̄te Cum Citatus ad instantiam actoris
ex debito Citatus non venisset Dominus
Judex Terre Sandomiriensis Judex Delegatus
ex Actore Casparde Lederamini Judex Terre Sandomiriensis
dicte Judex decernit quatenus id Actor Casparde
in scriptis exhibeat Condemnatorium Citatum
ex debito Citatum in pena 14 M. p̄ parte et pro
medium in instantis soluat Cum approbatione Condemnationis
ejusdem quod vadefactum approbat
Inter Nles Troyenskie actorem actores et Nlaum Troyensk
suū etalonū nōē et Nles Vminskie suis Condemnatorium
prout in simplici Regestro continet
Inter Nles Romanowskie actorem actores et Nlem Gregorium Roma
nowski suū etalonū nōē et Nles Wrzeszczewskie ex una
parte Cum Nlaum Praxedem Wrzeszczewski suū et alionū nōē
Decernit Reposito Juramento
Schonum ea in Cau partes utraq; edocendi de in in
stanti et quoniam reposuerunt proinde ad Lectionem Cause
Condescendit quibus lectis erbere instructis quorum et quod
Inquisitionis clicis et Citus Salvis et fundo Curie in
et sub bonis Praeuice Nradli siz et per offosam ejec
tionem [illegible] Stante modernō interregno et partem Citā
tam ademisse et suis fundis applicuisse exinde facendi
securitatem publicā ac modernō interregni violatam esse pro
inde eam partem Citā panibilem esse censuit et decernit
quatenus citatus pro Citato euendo cum suis temerariis pro
cessibus p̄nam 14 M. p̄ parte et officio fiscali et que sub
dio in instanti sub p̄nā banduriis inter Terrā factā pu
blicanda parti vero lesa diminutionem fundorum et agro
rum ademptorum soluenda et soluat sub p̄na banduriis
quibus decernit et terris publicandis et mox in scriptis con
servat peremptorij Ridelomini recusantem Condescendi
nem infuturo parti actoreā dempto adinuenio ad qua

Condescensione Enosum Jacobum Onecki Judice Capturale
vel quemvis alium post Resolutionem Eyemanis Capta
to tempore offoso conducendum delegavit qui Eadem Ju
dex in fundos ademptos et in possessione citae partis
existentes partem actoream reinducet et eidem parti acto
reae tradet et hoc vita poenarum mp parti et Judicio
totidem solvenda pars quoque citata eosdem agros ex dividendos
et parti actoreae tradendos non impediet sub poena ha
monis pro Dei interposita quantum attinet damna in
sylvis et pratis comprobet eadem ~~pars actorea~~ Eregonis Actor sal
vo moderamine Judicio reservato in sequentibus etc.
Inter Enosum ~~Eregonum~~ Petrum Sokolnicki ac alios actores per
eundem plenum suo et aliorum nomine et Enosum Christophorum ~~Cham~~
ski ac alios citos per eundem Christophorum Chamski suo
et aliorum citorum nomine Decernit Repositio Inquisitionum in
mutuis actoratibus et reatibus oductarum Dei ininstanti. Expedita

Inter ples Salenyskie actores & n Nicolaū Salenyski suo
erahonū nōe et ples Ł. Kaczenskie ac alios & Ł Wladislaū Pa
Komaski ad affectationem partis utriusq; dat dilac Inquisitionis
sup Contenta Citationis ad seq; ℔

Inter nleb Wiadrowskie ac alios actores & n Stanislaū Wiadrowski
suo erahonū nōe et Ł dembskie ac alios citos p Ł Albertum
omittatorem suo et aliorū nōe Et quoniā omittator loco statu
tionis se non comparet prout de libro pars citata a statutione
contra statutos dirigat actio Tandē ad affectationem partis actoris da
tur dilac Inquisitionis sup Contenta Citationis pertinēs ad seq; ℔
Inter Admodū Rdos Norwicki & Paulū Pawłowski et
ples Swiadrewskie Actor plen Satisfaciant Actā decre
to arteniri Exceptionis iuratoriā dō in instanti addē Et
teniat liberi ā causa
et Absentes absoli. Jure Et Stat Recessy Lit
Addi. Mad. ad pact. et Ntur. Publicatur Mutuo Judicio
Inter plen Stan Wrzesenski ac alios actores & eund plen et
ples Wrzesenskie ac alios Reos & plen Stanislaū Wrzes
ski suo erahonū nōe ad diversas suas Causas
suos Reos ne pigdat Parente et Stanislao filio Wrzesen
et Instantiā pro Stan Wrzesenski qui in Judicio & pro
pte obtenta tereri eos ad docere de lera standi Confis da
dat Gravamina obiecta Condemnationis dō in instanti
dato Et Scripti loco Standi ad iuramentū Experiatur ad affectā
tionem partis actoris dat dilac Inquisitionis sup Conden
tis Citationis ad seq; ℔

Inter ples Rutkowskie ac alios actores & plen Joannem
Rutkowski suo erahonū nōe et ad Rutkowskie Reos &
plen Stanislaū Sudrawski ad requisitionē eius dat dilac
Inquisitionis pte matrimo Rutkowski citati suo Contenta
renda ad seq; ℔

Inter Procos Mazowieckie ac alios actores & Wladislaū Mazo
wiecki suo erahonū nōe et Procur Regiens Judicem
Capitularem ibid & plen Satisfaciat Citat Laurentij dilati
Inquisitionis sibi recepte in instanti addiz indultū Exponan
Teneri docere de Termo et Consensu docuit prosequatur in proba
tione quoniam pars actoris non veget Statutionem proinde in
requisitis prius respondere decrevit Tandē ad affectationem par
tis actoris dat dilac Inquisitionis sup Contenta Citationis ad se
quend ℔

Inter NN Turskie Actores pler et EE Milewskie Citos
pro E Albertum Barcikowski Judicium ad affectationem
partis actoreae dat dilat Inquisitionis sup Contenta Ci
tationis parti utriq ad Legendum et quemadmodum in
instanti actores non sunt proinde Cadit mat Ostiensis
Inter Delegatos EE Joannes Koscewski et Joannes Strzeszewski
Judices Capturales

Inter Enosum Stanislaum Meier actorem Cassandae et Ne
gocii principalis Citatum pro E Stanislaum Meier suo et
aliorum noe pler et NN Mijakowskie Citos pro relem
Andream Mijakowski suo et aliorum ~~actorum~~ Citatorum
Cassandae noe Producat pars Citata et negocii prin
cipalis actorea sup parte Citata Cassandae et negocii
principalis actorea processum obtentum in instanti
producit Evadat ignorantiam adcitationis ad Sanam ba
nimis in Judicio suo obtenta idq in instanti addit In
dultum Cassata Sanabanimis ~~[illegible]~~ In
negocio principali Experiantur satisfaciat pars Citata
dilationi anteriori educendae Inquisitionis idq in instanti
addit Postitit ~~Educo~~ E Stanislaus Meier Educat suo
et aliorum noe delegant EE Joannes Strzeszewski et Jo
annes Draminski Judices Capturales Tandem non sunt
sup eadem Inter eundem Enosum Stanislaum Meier Actorem
pler suo et aliorum noe et NN Mijakowskie Citos pro
relem Andr Mijakowski suo et aliorum noe teneri docere de
Terno et Contentis et quoniam de protestatione non docet
proinde ~~non~~ obdefecit Contentis ex libera pars Citata
a Terno pronunciat

EE Barcikowscy cum Paulum Mizewski
Iterum post arestum similis Condemnat ut
in simplici Regestro Continet

Inter nles Smijewskie Actores pro N Marianna Smije
wska suo et mariti sui noe et N Martinum Dijbowski
Citatum pler suo et aliorum noe Decernit Judici
um Sanctens pars Citata satisfaciendo decreto Judi

Sui actoreae parti pro vulnerib. iuramento evi
ctis Marcas quadraginta quatuor ~~decreto~~ cum
luita pena 14 M.P. decreto antenori adiudicata
in instanti persoluat et decreto antenori sa
tisfaciat sub penabamenis quae decernit
addit et Rtur
Inter relictam ob. N. Adami Piotrowski actricem pler.
et N. Martinum Dybowski citatum pler. pro pro
actricem ad comprobationem iuratoriam summae viginti
florenorum pro pretio bonorum restantis in
instanti addit comprobauit qua comprobatione
attenta decernit iudicium quatenus eosdem florenos
viginti iuramento evictos parti actoreae insequentes et sex luita
penarum M.P. parti et iudicio totidem iudicio in
instanti sub penabamenis inter terminos tactos
publicanda parti vero insequentes cum summa printi
soluenda persoluat sub penabamenis quae
decernit et terminis partibus insequentes conservat
peremptorius
Inter Ignatium Przeciszewskie actorem cassandam
pler. et Ignatium Przeciszewski suo et aliorum nomine
pler. et Ignatium Przeciszewskie ac alios citatos cassandam
pro E. Matthiam Chromierski suo et aliorum nomine pro
ducat processum pars citata et negocii principalis actoreae
sub parte citata et negocii principalis actoreae obtentum
in instanti produxit suspensa cognitione obtentarum conden
nationum ad decisionem negocii principalis in negocio
printi experiantur in experimento suspensa cognitio
ne competentiae actionis ~~necessariam~~ ~~[illegible]~~
~~[illegible]~~ ~~[illegible]~~ ~~[illegible]~~
~~[illegible]~~ comprobet actiosa Chromierska domina adiuta
licialis in eam iuramenti rotam prout ~~[illegible]~~
ultra productum inventarium post mortem ob. Ignatii Ma
thiae Przeciszewski iudicis terrae florenorum conscriptum
et manu actorum subscriptum alia si quae fuerunt [illegible]

et ad restitutionem summarum ostensarum teneri non excedendo summas centum florenorum polonicalium iudicialiter deducendas in regnum Poloniae attinere ad iudicem competentem pariter et coram eodem agere ad diuersa exhibere in omnibus contentis ac praefatus Ludovicus et Paulus praenominatus sub dicto intercessore et Ludovicus et Paulus Preiszewski filius et fratres supradicti et Ludovicus Preiszewski filius et fratres supradicti et Ludovicus Preiszewski filius et fratres supradicti et Ludovic

Inter Jacob Morawski actores ex una et Jacob Stanislaum et Matthaeum Morawskie fratres rahonarum actionum rae et illustrem et magnificum succamerarium Regni ac magnum capitaneum Rhinensem ac Pilcensem nec non Starostiam Nakielensem Jerathoviensem Smolensciensem generalem olim suo et aliorum nae tenere et decere de Jerno et contento debuit prout quam coram nobis causa agen dis nuper mandatis tam in scriptis quam palam datis quam in scriptis responsionibus ad easdem rahones partes quarum altera per Magnificum Succamerarium Regni Starostiam Nakielensem Jerathoviensem Smolensciensem generalem et Starostiam Pilcensem Rhinensem ac Capitaneatum Rhinensem olim Jacobum Morawski et altera per Jacobum et Stanislaum Morawskie fratres Starostas Nakielenses Jerathovienses Smolenscienses generales et Starostam Pilcensem Rhinensem ac Capitaneum Rhinensem nunc vero per Magnificum Stanislaum Morawski Succamerarium Regni Starostam Nakielensem Jerathoviensem Smolensciensem generalem

Inter Nlem Andr Myaskowski actorem plur et Nlem Ignacium Barkowski citatum plur satisfaciat citatus decreto anteriori Evasionis Juratoriae in instanti addit praestitit liber a Causa

Inter Enosum Albertum Jaroszewski ac alios per Paulum Jaroszewski et EE Zawadzkie ac alios per E Jacobum Zawadzki suo et aliorum noe Ad affectationem partium utrarumque dat dilat Inquisitionem super Contenta citationis parti utriq ad sequens etc

Inter Enosum Matthiam Mildbedzki

N. Albertus Zonelski Cux Mr Knedzicliae

Item post arestum similis Condemnatio prout in simplici Regestro Continet

Inter E Nicolaum Cieszewski Actorem plur et Mrs Strzeszewskie Dziegielewskie ac alios per E Simonem Kotarski Ad affectationem partis citatae dat dilat Inquisitionem super Contenta citationis parti utriq ad sequens etc

Inter Enosum Matthiam Mildbedzki Actorem plur et EE Trzcienskie ac alios citatos per E Hilarium Trzcienski suo et aliorum noe excepto Nli Karwowski propiorem Enosum Trzcienski ad Evasionem Juratoriam in eam Juramenti rotam prout post decretum latum ratione sessionis turricae per eundem Karwowski explendae ante tempus ingrediendae eiusdem turris supersedit nec fugae ipsius citatus occasionem praebuit nec ullo modo in damnificationem actoris et Contraventionem decreto Coniuebat idque in instanti addit praestitit liber a Causa satisfaciant laboriosi Petrus Mielczarczyk Sebastianus Famulus aggressus Jacobus Kisiel Eregorius Flak Albertus Mielczarczyk Sebastianus Mialis et Sebastianus Auriga decreto anteriori Evasionis Juratoriae in instanti addit praestiterunt liberi a Causa pronunciant a Causa

Inter Enosos Szwiecickie Actores per E Albertum Szwiecicki suo et aliorum noe et Illustrem ac Mficum Inscriptorem Regni per E Paulum Jaroszewski posse promovere Causam praetexit per Comparentem noe aliorum non Comparentium adinvenit ideo Experiant

Satisfaciat pars citata delatori anteriori Evasionis iuratoriae
~~in instanti~~ munimentorum ad quae se receperat idque in instanti
~~addit~~ et quoniam non producit proinde ex delatione partis
citatae comprobet pars actorea realitatem summae mille
florenorum polonicorum qua resest et scripti manualis idque in se
quentibus videlicet nobiles Albertus et Joannes Swięcicij Tuto
res

Relictum est N. Chmielewski contra Leplowski famer Terrenum Pawskiensem
Iterum post arestum similis condemnatio quae in simplici
Regestro continetur cum delegatione pro executione Generi Adriani
Meczniskowski Judicis Capturalis vel cuiusvis alterius
quam agat iuxta processum publicatum pro MRE
Inter EE. Rudowskie Actores pro E. Gregorium Rudowski suo
et aliorum nomine et Haeredes ac possessores bonorum Kosenice
et Kesice pro nobilem Thomam Dziegielewski et Matthiam
Sulenski suo et aliorum decernit repositio Inquisitionum per
partes utrasque eductarum idque in instanti et quoniam reposuerunt
proinde ad lectionem earundem condescendit quibus lectis et per
omnes circumstantias maturo Judicio consideratis quoniam ex
ipsis manifeste deducit nobilem Matthiam Sulenski in actu Offi
ciosae condescensionis pro Generosum Simonem Kotarski Capitulo
cenae expeditae impediendo eundem Actum Judicialem se inquiete
gessisse verbis iniuriosis et diffidatoriis actores tractasse
nobilem Paulum Rudowski in honore indebite et iniuste laesisse
et traduxisse proinde ipsos poenas ratione eiusmodi indebi
torum progressuum succubuisse adinvenit et decernit qua
tenus eluendo eos suos indebitos progressus ~~poenas succubu~~
~~isse adinvenit et decernit quatenus~~ turrim castri Plocensis
ab actu in duabus ingrediatur eandemque sessionem turricam
pro spacium unius septimanae sustineat et expleat nec
non circa egressum de turri poenam duplicem 14 M.
parti Judicio vero simplicem Judicio in instanti sub poe
nabanionis inter Terminos tactos publicanda parti
vero in egressu de turri solvenda persolvat facturus
praemissa sub poena banionis quae decernit et publican
da in primis post contravenientionem Terminus partibus con
servatur ex indeque pacem et securitatem publicam ac moderni Inter
regni violatam esse

perem ptorig quantum attinet Nles Thomam Driegie
lewski et Nicolaum ~~Drie~~ Kowalewski pro piores eosdem ad qua
sionem iuratoriam prout in actum expeditae Condescensionis
~~actoresnull~~ non interturbarant nec actores verbis iniurio
sis et diffidatorys affecerunt # tum idem Thomas Drie
gielewski super eo prout sub actu eiusdem Officiosae Condescen
sionis cum bombarda in vitam actorum non insidiabatur ~~Nec~~
~~[illegible]~~ Nec poenas exinde emergentes succubu
erunt prout citantur in sequentibus Tl quantum attinet
alios citos Inquisitionibus non redarguitos eosdem a causa
actores quoque vti non temere agentes a poenis quibusvis
liberos pronunciat # nec in damnum et praeiudicium acto
rum frumenta eorundem ibidem excrescentia sed circa investi
gationem granicierum conculcarunt
Inter Enosum Andream Flowodzki Actorem et Citatum
personaliter et Enosum Nicolaum Folcienski citatum
et actorem plenr satisfaciat Enosus Flowodzki de laudi
Infirmitatis sibi receptae in instanti addit indultum ex
perianti In experimento Judicium praesens adhaerendo decre
to anteriori Judy sui decernit quatenus Enosus Flowodzki
summam tam mille octingentorum florenorum polonorum prin
cipalem quam et provisionalem centum quadragin
ta quatuor florenorum polonorum moneta in anteriori de
creto expressa pupillis Enosi Nicolai Folsienski sex
Enosa Petronella Mlicka procreatis ~~[illegible]~~ in instanti Judy
ad manus Enosi Nicolai Folsienski vti Parentis et Tu
toris naturalis persoluat et realiter enumeret
post cuius summae per Enosum Folsienski levationem
idem Enosus Folsienski providendo pupillis ipsius suis
securitatem eandem summam in bonis suis haerys bo
obus mlibus et immlibus habitis et habendis in rem et
personam eorundem pupillorum coram Judio suo in in
stanti inscribat et post eandem summam intra de
cursum octodecem septimanarum in bonis mandis et
liberis in rem et personas pupillorum suorum ser
viendam cum attendentia Enosi Gregorii Mlicki
eorundem pupillorum Avunculi locet et omnem secu
ritatem

prouideat factus Quibus partes sub pœna
mandat ad decernendum Sup Rem Loco Flowed sti
in Casu Summa Supplex instanter & non solu
from addijebatur

Inter Dnum Casimirum Lucieski Actorem ex una & ter.
et nra Catholike ac alios ex & Franciscum Lukoski Suo et ali
gus nde Decanu reptiho Inquisitorum ex partes unus
ductarum, in instanti et ignorian reptsentat proinde
ad Lectionem earum & condescendit quibus Lectis et perom
res. Circumstancias examinatis pro parte Dnor Supp.
Actorum ad Compilationem inhibitorian talis damnatu
in Scriptis & nrs Franciscum et Casimirum Lukoski
ac alios Dum Smolnik Subditos pbi Valachn Dnor
rok ellatom Salvo moderamine Judicij pro re forma
cop eos & in Segnes & Quantum attinet alios Ci
tatos pro quatenus eos ad Quasionem inhibitorian sup
Contenta Cassent & in Segnes &
Inter Dnum Mysl Kurostkiae alios ex una & Segnius
Mijs Kurostki Solo ex alios nde et ex Dnor sti Citatos
ex & matsedum Dnorum Sup ex alios nde Sup Contra
Dnos Sandom post recessum Comparentis Lutsh Jemble
Condemnat & ut in Sup Mijs Kurostki Contra Excepto
Dnum Venceslaum Kurostki ac alios actores per
Inter Dnum Venceslaum Kurostki administratorem et una Ex
Honestum Stan Scistowski administratorem et una Ex
ustis Citatos ex Joannem Lukoski Suo et alios nde
Compinatis ex ex alia Citatis partium utriusq; dat
Dilat Inquisitor Sup Contenta Cassent & in Segnes &
quantum attinet & traditionem bonor quatuor Cabon
pbi Cum Suo Curru Judicium non instando ad pren
indiuidicationem Mbinam Sunt qd bones Cum Curru
recepti decernit quatenus qd & Citati bones eos &
Coram offo Cappell Hoc & Judicium Citatis Cum Curru
Suo ab actu inducas ad requisitionem offi
Jam Dnor Actorum et Dor Curia ad pren pbi Judicium
nec parti et Judicio tibi Juxta pr sent iuncta Com
minus solenda Citatis & Judicat sub pena
bannimi pro & interposita quanto attinet ex pena
ad Curiae pbi Citatas Judicium & damna

quam et Judicis est satisfactum proinde Cassatae eadem
dilatione Infirmitatis Experiantur Decernit repo
sitio Inquisitionum in mutuis actoratibus et reatibus educendarum
idque iniustam et quoniam reposuerunt proinde ad lectionem
earundem Condescendit quibus lectis et diligenti trutina con
sideratis quantum attinet praetensas abutiaque vio
lentias et inveteratas obductiones quorum Cognitio
Judicio suo non competit in praemissis obiectis punctis
in mutuis actoratibus et reatibus remittuntur Causae
partium utrarumque et Conservatur Terminus in primis
post felicem futuri deo dante Regnantis Coronationem
partibus peremptorius quantum attinet alias
violentias et damna stante moderno interregno
abutiaque per partes utrasque praetensas quoniam ~~ex~~
~~[illegible]~~ ~~[illegible]~~ ~~[illegible]~~ eadem
Inquisitionibus ratione diversarum violentiarum et con
vulnerationum abutiaque ante interregnum praetensarum Eductis de vio
lentiis ac aliis Contentis stante moderno inte
regno abutiaque sibi praetensis distinctim Judicio
suo non Informavit nequit quin imo de ipsis factis ac tem
poribus factorum summa perplexitas exoritur proinde
Cassatis ipsis Inquisitionibus Necessariam Inqui
sitionem super obiectas et stante moderno inte
regno illatas violentias ac damna abutiaque praeten
sa per partes utrasque educendam adinvenit in
sequentibus et Terminum in ipsis amputatis quibusvis
dilationibus et iuris diffugiis etiam vero Infirmitatis
in sequentibus Conservat peremptorium Inquisitionem
vero ad praetensas eductas denuo obsigilandas et Conser
vandas Censuit
N. Valentinus Stanislaus Cur. Mi ~~[illegible]~~ [illegible]
Iterum post arestum similis Condemnatio ex sum
plici Regestro Continet Cum delegatione Joannis
Faborowski Judicis Capitularis qui pagat Juxta procedentem
Publicatam per Mag. Judicem

Casu d[e]lore [illegible] m[ar]k[ie] sept[em]b[ris] ingred[i]
ad eccl[esi]am [illegible] tumcan[ae] & spacio q[uatuo]r
sept[iman]arum subsisteat et expleat Nec non [illegible]
pitale Cast[ri] Vigint[i] ad [illegible] Judic[ii] pro tribu
tate p[ro]dq[ue] Castr[i] Judic[ii] in instanti sub [illegible]
pio interdicto facto publicando pars vero re
aggressa de cetero soluenda absolvat subpoena
pro qua decernit et pactis ad in primo [illegible]
Contractus stare pactis conventis peremptorij
quadrum ab[ine] Confirmen eius[que] [illegible] Judic[ii]
et nob[ili] Ebinski Capitaneos cond[emnat] [illegible]
sumpsit Contentum Citatus adimuens ead[em] Judic[ii]
Testib[us] insegnes J. C. como pro ut ipsa demum [illegible]
nisi ea [illegible] singulas ab[ili] deducat pro[ut]
ut pro Comprobatore fuit coram Subco moderami
ne Judic[ii] reformato insegnes J. C. [illegible] in personam
nihil bonae famae et gradi nobilitari actum nocendo
sententiat et declarat

Inter nob[ilem] Stanislaum Puttkowski Actor[em] pler et nob[ilem]
Albertum Puttkowski Citatu pler satisfaciat pro Citata
Oladni Munimentorum adhuc exceperat et producendo
elogia ibi in instanti tandem Sacer[dos] Cognitione Sat[is]
factoris Oladni ad munimentorum Comprobat pro
citata suam allegationem prout iura et documenta in
suo scripto exhibendo insistit circa [illegible] non Sabet nec scire
potest ibi in instanti addit et quoniam Locus [illegible]
Instrumenti Inscriptionem Certam Cognationis originalis
et olim nob[ilem] Laurentium Puttkowski in primam ob[ilem]
Dom Puttkowski Antecessorem Citatum Super Summam
Centum florenorum polon Coram Actis [illegible] Sexta
feria Secunda post festum Sanctissimi Corporis Christi
Anni 1650 in Terre Cujus exemplo petit Insera et modo
obligatorio apponatur et quod [illegible] nob[ilem] Joannem Puttk
owski Olim civem Lubon in Joannem Puttkowski
Puttkowski successorem Citati Cognationis Fraternalis Ex Anno
1674 Cognam produxit promde Cognitibilem Sententiam

Pharam bandnis ex gustanea nhe Matthie Horabeuski
Sup. Astato nh Alberto Kowalewski in offo Tasnes
Plures obiens teneri eund. dovere de loco Stardi eund.
Constit. Et ea observationis in duabus hii constitu
eve loca Stardi Consuit tand. ced. nh Alberto Kowa
Lewski modernini Judex Judiciense Judicio de
cernit quatenus ipe nhis Albertus Kowalewski in Consti
tuendo ostens Loci Stardi pharam de plicen 14
m.s pars et Judex pred. in instando p. solut. hic
appellatione condemnatio. dicte qui nde ipe
ellas appellac et recta ad Sas tribunal. et quoniam
tam pars quam et Judex in causa diudicatis est Satisfactum
nde Loco Stardi adinuento experien. Combinatis decreti
bus et Regis partium utriusq. dat. dicto Inquisitionis
sup. Contento Citationum partis Vtriq. ad Sequen. die
Interpositis Lessonskie actores p. nhem Andream Lysowski suos ad
alionum Actorum nae et nis Lysowskie Actoris p. Paulum Skro
bowski. Ad effectuandum partis actoree dicti dies Inquisi
tionis sup. Contenta Citationis partis utriq. ad Sequen. die et quo
rum Sequen. actores in nostri tribunal. provide ipsi mandat
nhis Andreas Lysowski pars sua et aliorum nae Educati

Inter Relicta dicti nhis Jacobi Jaborowski Actrices
dictis Sequen. actores Relicta Jaborowskie ac alios Citatos vnd. per
Salis faciat ainis nhis Jaborowski decreto antecessor Compa
bationis in ratione tunc Subiginis recepto in instanti dicti
Nhis sue Sequestrum subiginis Ejusmodi sibi Commit
Demesos Agros qua Comparatione attenta Judicii decer
nit quatenus ipe et alii nhis Casimirus Jaborowski Loco
Expeditionis Sequestrum Subiginis Ejusmodi quam illo
rum Indecem Judex moderatus de sit lucta pars
Diam m.s pars et Judex dicte qui in instanti et pro
dicti Primi stanti Justa postea inito Commutatis Solueda,
et Solutis dictis pharabandnis qua decernit adeo et Satis
Satisfaciant quod nhis Casimirus Jaborowski de Ejusmo
di Expensis inita Comparatione decreto antecessori Com
parationis Jurisdictionis Judicem in instanti dicti

Inter Nles Dobrskie Actores pro nlem Jacobum Dobrski suo
et aliorum noe et Enosum Eolynski Venatorem Ciechanoviensem
et alios Citos pro eundem Enosum Venatorem Ciechanoviensem Pler
Decernit repositio Inquisitionum in mutuis actoratibus
et reatibus eductarum idque in instanti et quoniam reposuerunt
proinde ad Lectionem earundem condescendit quibus Lectis et pro
omnes Circumstancias maturo Judicio tribunalis propiorem
nles Dobrskie Coniuges ad ~~[illegible]~~ Comprobationem Jura
toriam Vulnerum in eam Juramenti rotam prout sibi Acto
ribus Vulnera ex occasione et temerario ausu Subditorum
inculpatorum ~~[illegible]~~ pro Actorum Vero Subditorum
Inculpatorum Vulnera in defensione sunt illata idque in
instanti addit Prestiterunt qua Comprobatione attenta decernit
quatenus Enosus Eolynski Subditos inculpatos pro sequentibus Sta
tuat quos Statuendos et quidem Joannem Parentem Vicibus
Vicibus decem Matthiam Vero filium Vicibus Triginta fu
stibus in foro publico pro se Vapulandos pro mia Re
gni Enalem censuit ~~[illegible]~~
~~parti et Judicio totidem in instanti [illegible]~~
~~[illegible]~~ Nec non pro Vul
neribus ipsi Enosus Dobrskiem Coniugibus marcas Triginta
pro similiter in sequentibus et hoc Lucita pana 14 m pro
parti et Judicio totidem in instanti solvenda pro solvat sub
pana bannonis quae decernit et publicandae Terminus in
sequentibus partibus Conservat peremptorius tum quoque
Evadat idem Enosus Eolynski in eam iuramenti rotam
prout de administranda Justitia ex subditis inculpatis
non requirebat nec poenas exinde emergens succubu
it in sequentibus Item Quantum attinet actoratum Enos
Eolynski Venatoris Ciechanoviensis propiorem ad Compro
bationem iuratoriam ~~[illegible]~~ et quidem Enosum Vena
torem Ciechanoviensem in sylvis subditos Vero ipsis in fru
mentis taxae eorundem damnorum salvo moderamine Judicio
suo reservato adinvenit in sequentibus Item Stante Mo
derno interregno pro Citos illatorum Vulnera Vero Labo
riosorum Joannis Parentis et Joannis filii Klos Kow
Vti in defensione Vitae illata pro invindicabilibus decla
rat et sententiat

et ad solutionem taxae contenent # et hoc Lucita pana 14 m pro parti et Judicio totidem in instanti solvendo

Inter nobiles Karwowskie coniuges et eorum pluries Anna Rostko
wskie Actores et Adamum Rostkowski suo et aliorum nomine
satisfaciat pars actorea decreto anteriori comprobationis
Iuratoriae vulnerum idque in instanti addita praeterea
cum uno teste qua comprobatione attenta Iudicium
decernit quatenus nobilis Adamus Rostkowski pro vulne
ribus Marcas viginti et hoc limita pena 14 ... parti
et Iudio per medium in instanti Iudio quidem in instan
ti sub praenotatione inter terminos factos publi
candi parti vero similiter in sequentibus solvenda
et solvit sub praenotatione quae decernit et ter
minus in sequentibus partibus conservatur peremptorio
Inter Ignotum Stephanum Kosienski actorem pluries et Ad
sum Casimirum Kozebrodzki ac alios Actores pro eiusdem
pluries suo et aliorum nomine teneri docere de termino
et contentis docuit prosequantur in prosecutione decernit repo
sitio inquisitionum per partes utrasque eductarum idque in instanti
et quoniam reposuerunt proinde ad lectionem earundem condescen
dit quibus lectis et per omnes circumstantias maturo Iudicio
consideratis quantum attinet damna in instrumentis Actori per citatum stan
te interregno Actori illata propiorem eundem ad comprobationem
Iuratoriam taxae eorundem damnorum salvo moderamine Iudicio suo
reservato in sequentibus et quantum attinet alia contenta Actori
nis propiores Actores ad quaestionem Iuratoriam eorundem con
tentorum tum quoque Ignotum Casimirum Kozebrodzki super eo
prout peccora Ignoti Actoris et damnis non ex liberis pascuis
de tunc causa proprio
interestavit nec eadem maceravit sylvas quoque in ... propor
tionem suae sortis non in praeiudicium et damnificationem acto
ris incidebat et alys incidi permittebat nec ad ullam res
pectu praemissorum tenetur recompensam in sequentibus et
quantum attinet pratum seu fundum pro cuius adempti
one res est remittitur causa ad Iudicium terrae propri
districtus et ~~[illegible]~~ conservatur terminus in primis post
felicem deo dante futurum regnantis coronationem pa
ribus peremptorio Nihilominus possessorem eiusdem prati
ad decisionem causae circa possessionem eiusdem prati conser
vat

Condescensione in fundo bonorum censuit et decernit
ad quam offose pro agendam Enosum Simonem Migorowski
Camerarium Eramicialem et Judicem Capturale Ad Ob
ventum in tribus Offose Conducendum delegavit qui Eno
sus Judex de quantitate proventuum ex bonis pro ipso
tentis et actricem concernentibus ac Tutoria rebusque mili
bus ~~aliisque Contentis Citationis inquirent~~ Inqui
rent Inquisitione tam ratione praemissorum quam
aliorum Contentorum Citationis si ea opus fuerit expe
diet ex eadem Inquisitione quisquid compertum
fuerit decidet quodsi vero sententia illius aliqua
pars se gravatam sensent et tunc cum sufficienti Con
notatione et Informatione Causam ad Judicium suum
remittet et Conservat Terminis partibus in Sequentibus Com
parendi peremptorio Vel quemvis alium
Inter Enosum Gregorium Grzechowski Actorem pleni
et Enosum Joannem Grzechowski ac alios Citos Jeanne
Enosum Grzechowski suo et aliorum nomine Ad affectationem
partis actoris dat dilatio Inquisitionis super Contenta
Citationis parti utrique ad Sequentes etc.
Inter Nobiles Sekowskie actores pro Adamum Sekowskie
suo et aliorum nomine et Petrum Kotowski pro Simonem
Kotarski ad repositionem Enosi Simonis Kotarski dat
dilatio ~~[illegible]~~ Infirmitatis Citato ad Sequentes etc.
Inter Nobiles Grodowskie Actores pro Nobilem Valentinum Gro
dowski suo et aliorum nomine et Nobiles Zaborowskie Citos
pro Nobilem Petrum Zaborowski suo et aliorum Citatorum
nomine Ad affectationem partium utrarumque dat dilatio
Inquisitionis super Contenta Citationis parti utrique ad
Sequentes etc. et quoniam se partes utraque in instanti
tradunt proinde Addit Nobili Valentino Grodowski
Actori praestitit Educat Addit quoque Nobili Petro Za
borowski Citato praestitit suo et aliorum nomine Educat

Inter nles Zebrowskie et Zawidskie ac alios actores
p nlem Jacobum Zawidski et nles Zebrowskie citos
p nlem Albertum Zebrowski suo et aliorum noe
Decernit reposito Inquisitionum in mutuis actoratibus
et reatibus eductarum idq in instanti et quoniam reposi
erunt proinde ad lectionem earundem condescendit qui
bus lectis et p omnes circumstantias bene intellectis
quoniam ex ysdem Inquisitionibus partium utrarumque elicit
Consortes nlium Alberti et Stanislai Zebrowskich
sine ulla legitima causa sed ex mera malicia in mu
tuas contentiones descendisse et se abinvicem ver
bis dedecentibus et statui nobilitari inconvenientibus
affecisse et ignominiose tractasse pro nlem vero
Stanislaum Zebrowski circa eandem contentionem et
ignominiosam tractationem presentem easdem con
tentiones non tantum diremisse verum in ysdem
contentionibus ulterioribus consortem suam animasse
proinde ipsos punibiles esse censuit et decer
nit quatenus prefatae consortes nlium Zebrowskich
tum quoque et prefatus nlis Stanislaus Zebrowski elu
endo dos suos indebitos progressus turri in castri plorem
abactu in quatuor ingrediantur eandem sessionem
turricae et quidem consortes nlium Zebrowskich per
spacium duarum septimanarum prefatus vero nlis Stani
slaus Zebrowski per spacium unius septimanae sustineat
et expleat nec non poenam 14 M parti et Judicio toti
dem tam per prefatas consortes nlium Zebrowskich
quam et prefatum nlem Stanislaum Zebrowski se
orsine luendam Judicio quidem in instanti sub poena
nionis inter ternos tactos publicanda parti vero
in egressu de turri sibi abutrinque compensanda
et solvendam persolvant sub poena nationis presentem
interposita quantum attinet vulnera sibi abu
trinque illata comprehendens eadem partes utraque con
se salvo moderamine Judicio reservato in sequenti

Inter EE Karskie Actores pro E Joannem Karski et Enosum Fora
wski Tribunum Plocen. pler. Judicium praetens ex rationibus
in Judicium suum inductis foro in Causa praetensa adinvento
procedere mandat In procedendo propiorem Enosum Cita
tum ad Quasionem iuratoriam in eam Juramenti rotham
prout respectu donationis ipsi per olim Enosum Jacobum
Dorowski Karski Parentem Actoris sub bona fauidce
ac alia eo pertinentia facta et recognita Condictatum prae
cium de integro persoluit Nec ad ullam ipsi intuitu
tam praetensae summae quam alicuius ex vi donationis eiusdem
factae ~~recompensae~~ praetensionis tenet recompensam
Scriptum certum per eundem ob Enosum Jacobum
Karski in personam sui ~~datum~~ in vim satisfactionis
datum est reale cum duobus testibus sibi genere simi
libus adinvenit in sequentibus
Inter Enosum Martinum Chelstowski et alios actores pro E Paulum
Jaroszewski Actis Casnen. Plocen. plenipotentem Inscrum
et Enosum Dobroszelski Citatum pler. posse promovere
causam praetensam pro comparentem plenipotentem partis actoreae
adinvenit proinde experiantur In experimento decernitur repositio
Inquisitionum in causa praetensa Eductarum idque in instanti et quoniam
reposuerunt proinde ad lectionem earundem condescendit quibus
lectis et per omnes circumstantias maturo Judicio Judicio con
sideratis et examinatis propiorem ovillatorem Actorem ad com
probationem iuratoriam quantitatis et qualitatis ovium de
tentarum non excedendo numerum centum triginta ovium
tum respectu factura alias przyplotka sub numerum per Judicium
moderatum viginti ~~biennalium~~ ovium # dictarum Jarlitz # adinvenit in sequentibus
Quantum attinet equum ~~colorem~~ praetensum propiorem
Enosum Citatum ad Quasionem iuratoriam in eam iuramenti
rotham prout idem equus ovillatori eidem receptus non ovillatoris
sed ipsius est proprius Nec ad extraditionem eius tenet in
sequentibus et quoniam se idem Actor ovillator sub com
probationem earundem ovium in instanti tradit proinde
addit ~~[illegible]~~ Comprobatione attenta Judicium decernit quatenus
Inter Enosum Petrum Tokolnicki Actorem pler. suo et aliorum nomine
et EE Karskie Citatos et actores pro E Christophorum Karski suo et
aliorum Citatorum nomine decernit repositio Inquisitionum in Mutuis
actoratibus et reatibus eductarum idque in instanti et quoniam repo

Inter Dnos Ioannem Skorzkowski Actorem et Dnum Mathiam Stanisz et Dnum Joannem Olszewski Reum ad subiectam planam bandnę ex gestanea Dni Mathiani Cieplowski sup. pt. Joannę Olszewski in castro Plocz in termino quieti feria 2da ante Festum obitus Sancti Stanislai Episcopi et Martiris proxime preteriti cum Dno Joanne Stanowski Olszewski Procuratore dicti Dni Cieplowski quia dat ignorantiam obtenti condemnationis in stanti addi Stinis loco Standi adinuenti Et periam pro facias decreto anteriori Quationis Juratorie in instanti addi Indulta libera lansa

Inter Dnum Fabianum Florowski actorem ex una et Dnum Marcianum Kozieski ex altera Dnum Pawłowski Satis faciat Decreto anteriori comparitionis in instanti addi Stinis qua comparitio et equa in instanti addi Stinis qua comparitio et equa in instanti addi Stinis qua comparitio et equa

Inter nlem Szczepkowska et alem Valentinum Krasewski
et Simonem Szczepkowski et Paulum Jaroszewski satis
faciat citus dilationi Infirmitatis in instanti addit
Indultum Experiam Comprobet actor Vulnera
in sequenti cum uno teste in sequenti
Inter nlem Simonem Szczepkowski et Paulum Jaro
szewski et nn Węgierskie Szczepkowskie ac alios
et nlem Valentinum Krasewski ad affectationem par
tium utrarumque dat dilationem Inquisitionis super Contes
tationis partium ad sequentem
Inter Rdum Stephanum Dzierzkowski Actorem plur Valenti
num Krasewski et nlem Chmielewskie citatos et Paulum
Jaroszewski Comprobet Rdus Actor taxam equi in sequenti
Inter nlem Matthiam Fabinski actorem plur et nn Chmielewskie
citatos et Paulum Jaroszewski Comprobet actor rea
litatem summam in sequenti
Inter nlem Joannem Olszewski actorem plur et EE Szczep
kowskie et Ludovicum Szczepkowski sive alterum
citatorum nomine Decernit repositio Inquisitionum et
partes utrasque educatarum idque in instanti et quoniam re
posuerunt proinde ad lectionem earundem Condescendit quibus
lectis et per omnes circumstantias maturo Judicio tractatis
quantum attinet damna in frumentis actori illata Com
probet et propiorem actorem ad Comprobationem iu
ratoriam taxae damnorum salvo moderamine Judicio re
servato in sequenti quantum attinet excisionem ar
borum seu Virgultarum alveaticarum propiorem esta
tum ad quaestionem iuratoriam in eam iuramenti rotam
prout easdem arbores seu Virgultas alveaticas citatus
actori non excidebat nec excidit nec ad ullam excide
tenet actori recompensam adinvenit in sequenti
et quoniam se Actor ex hoc Olszewski in instanti super
Comprobationem damnorum in frumentis illatorum trahit
proinde addit praestitit super taxam per Judicium praetens mo
deratam quinquaginta florenorum polonicorum qua Comprobatio
ne attenta Judicium decernit quatenus citatus taxam

eand[em] [illegible] Judicium moderatam quinquagintas florenos
Lon[gos] [illegible] in Segnen et [illegible] [illegible] [illegible] [illegible]
[illegible] et Judicio tolli Judicio in instanti sub [illegible]
monis inter Terres [illegible] publicanda [illegible]
cir[ca] [illegible] [illegible] [illegible] [illegible]
nabendinis [illegible] decerni et publicandi in Segnen
Terry [illegible] [illegible] [illegible] [illegible]
[illegible] [illegible] [illegible] [illegible]
[illegible] [illegible] [illegible] [illegible]
[

Inter Nosw. Dnam Cendacki ad alios Actorg. et Procur. Nicolaum Cendacki filium nom. Parentes Carles Patkowskie Ejusq. Conjuges ex Adversum Albertum Patkowski suo et Conjuge Jud. nom. Decernit repositio Jaquisitionem in causa [illegible] etiam id. in instanti et ignorat. responderunt pronde ad Lecti nem Earum Condescendit quibus Lectis et Examinatis Circumstancias matrio Judex Considerabis quorum ex quib. manifestu de duit et Adem Albertum Patkowski primo Laboris Jurisdictionem Castrum Circa repressionem et expulsionem pecorum de damnis suis Flagro [illegible] et post Hujus tempore Laborantem Matheum Subditos Partis actoreae Locati Communitatis sibi Justitiam sine quavis repulsione restitui administrare exinde Jacere et Securitatem publicam ac Rodevai integri restitutam esse proinde Expis plenis arbitrariis Incumbisse adinvenit et decernit quatenus id. nob. Albertus Patkowski eluendo Testimonio prout Jurisdictionem Castri Locati abactis male tentorum Progressis Jurium Castri Locati abactis male ptem Septimanis ingredi Earundem Repicionem Juricam Specialis Virg. Patkowski subsinet et explenet Judicio in instanti sub pena bannis inter Terras factos publicanda pars vero in eggressu de tum solvenda Est uat sub pena bannis quae decernit et publicandis in primis post Contravencionem Terg. partis Conservatoriis Peremptoriis quantum attinet Valoris pro bonis Actor decernit Judicium quatenus Citatus pro Valoris ejus Subditis illatis Mensis Virginis proximi In Legnica et Sol. Lustrata pena 14 m. polon. pars et Judicio Judicio in instanti sub pena bannis inter Terras factos publicanda pars vero in Legnica Circa Solutionem Marcarum Judicialium Solvenda Solvat sub pena bannis quae decernit et Terg. in Legnica pristinus Conservatoriis Peremptoriis quantum attinet Citati Contenta Citatoria pro parte Citati manitus ad Comparendum in Curia Contentiosa adinvenit in Legnica Citatum Vero Patkowska Objectum immanet Judicium Citatum liberat pronunciat

Inter Dnum Casimirum Konecholski actorem ex una et Dnum Stephanum Kosienski ad alios Citos ex altera et Stephanum Kosienski suo et alior. nom. Reos pro

Inter Dnum Stephanum Grabia ac alios Actores ex una
Dnum Stephanum Grabia pro exhibente actorum ex altera
rensk[ie] Cives ex Alberum Prierenski pro exhibente Civo
rum nomine quibus Civis Dnus Prierenski certensa
tationis exceptis damnis et interesse Dnum Stephani
Grabia decreto antekeon compensatis in Legno Fl
Inter Dnum et Dnum Dum Salenski ex Dnum Stan
Stan Salenski pro exhibente nde ex Dnum Mlocki procura
torem ploq; ex Paulo Jaroslawski Judicem Dnus Thomas
Monetowski Judex Capitaneus loci Decernit statuit no
grenlpat per Dnum Procellatum Plures dq in instant
et Dominam Sanctus pro iudicatum et Expedit in Regesto
Inscon Judicum
Inter Dnum Valentinum Gankowski Actor ex una et
et Dnum Rosicrensk[ie] Civis ex Adamum Lesinski Reo
adinuento procedere mandat Tandem ad allegationem
partis Comparentis Civis dazdilad et decendi grnetas
onis et summa ex qua resert ad Legnen Fl
Inter Dnum Albertum Grabkowski actorem nomine ex Alberti
Grabkowski pro exhibente nde et Dnum Dniegielenskie Civis
simul exactores ex Jacobum Dniegielenski pro exhibente
Civis simul exactorum nde Decernit reposito Inquisito
rum in mutuis actorum ex eorum dependentium in mutuis
ex negotium reposuerant pro inde ad lectores curiae Condescen
dit quibus lectis et maturo Judicio Dnus Thomas Civis ex
Examinatis et Consideratis quantum actoratum nomine Grabo
kowski ex Dnum Dniegielenski ex institutum quoniam ex jure
ejusdem nomine exhibente Civis manifeste deducit Actor Jacobus et Casimirus Civis mas
thias Dniegielenskie Civis abactionem peccuniae de damnis
et Dnum Albertum Grabkowski defensorem ejusdem Grabo
kowski in via publica binis Vicibus ipse ipse et eum Ci
ne alia Legitima causa ex unlnerasse et fidei pacem et Com
munitatem publicam violasse ipse proinde ratione ejusdem
inde debitus progressus et Volentes et petentes plenis succes
buisse adhuc nisi ex decursis gratiae Dnus Nles Casimirus
Casimirus et Matthias Dniegielenskie ejusdem Civis suos
testimonium progressu turum Casimirus Dlorez abactoris in Le
ptem ingredi eum et Depositionem testium et Examinum
Vmq; Testimonium Judicatum et Expedit Recessum

quatuordecem m. p. quisq. ill. ex persona sua parti et Judio
totidem Judio iniustant sub poenabaniensis inter Ternos
tactos publicanda parti vero in egressu de turri solvendam
persolvant sub poenabaniensis quae interponit. Nec non pro
vulneribus eidem nobili Alberto Chalostkorski praefati nobiles Dwegie
lewscy marcas sex insequentes et hoc licita poena 14 m. p. parti et Ju
dio per medium et quidem Judio iniustant sub poenabaniensis
inter Ternos tactos publicanda parti vero circa solutio
nem taxae vulnerum solvenda persolvant facturi praemissa
sub poenabaniensis quae decernit et Ternus publicandis in
sequentibus partibus conservat peremptorius quantum attinet
damnum in frumentis eiusdem Chalostkorskiego per citos illa
ta propiorem eundem Actorem ad comprobationem eorum
dem damnorum salvo moderamine taxae eorundem Judio reservat
insequentibus adinvenit. Porro quo attinet ~~actoratum nobilium~~
~~Dwegielewskich~~ mutilationem equi per nobilem Jacobum Dwe
gielewski causatam propiorem eundem nobilem Jacobum Dwegiele
wski prout eundem equum claudicare non fecit nec eundem in pede
mutilavit nec ad ullam exinde tenet recompensam insequentibus. Quo vero
attinet actoratum nobilium Dwegielewskich propiores eosdem
ad comprobationem taxae Anserum anatum et porci tum quo
que ex receptione foeni duorum curruum damna causata adinve
nit insequentibus adinvenit. Quo vero attinet alia contenta
protestationis propiorem citatum Chalostkorski maritum ad Ex
cessionem iuratoriam eorundem contentorum cum uno teste adinvenit
insequentibus. Ad extremum quantum attinet actoratum nobilium
Matthiae Dwegielewski et eius consortis quoniam ex ipsis Inqui
sitionibus vulnera eorundem Dwegielewskich coniugum circa ~~ac~~
assecutionem eiusdem nobilis Alberti Chalostkorski et repres
sionem ab actorum peccorum in defensione per eundem nobilem Al
bertum Chalostkorski esse illata probantur proinde eadem vulnera ut
in defensione illata pro inviolabilibus declarat et senten
ciat alia vero contenta evadat idem Chalostkorski
eadem contenta insequentibus.

Inter Nlem Martinum Luboradzki Actorem plur. et EE Marsze
wski et Enosum Martinum Marszewski noe parentis Com
probet actor taxam damnorum salvo moderamine Judicio reservato in sequentibus
Inter Nlem Romanum Marszewski Actorem plur. et Nles Luboradzkie
et eundem Nlem Martinum Luboradzki suo et aliorum noe Quoni
am Causa pendens non est liquida Exemptionis proinde renuntiatur
Causa pendens ad Judicium Competens Terre et Conservat in primus post
Felicem Coronationem Terrae partibus Comparendi peremptorie
Inter Enosum Simonem Kolakowski et alios actores et eundem plur.
et EE Nosarzewskie ac alios Citos et Adamum Sękowski Neces
sariam et Casimirum Karczewski Exactorem Zawskrzen re
productionem Regestri Consignationis fumalium Terrae Zawsz
skrzen adinvenit sub pena pecuniae lamonis pro tempore in
terposita et suspensa decisione Causae pendentis et seu Exacti
onis Enosi Simonis Miączewski Camerarii Eranicialis
et antecedentis Exactoris Terrae Zawskiej
Inter eundem Actorem plur. et EE Nosarzewskie Citos
et Adamum Sękowskie foro adinvento procedere man
dat in procedendo ob inordinatam Citationem libera pars
Citata a Terno pronunciat
Inter Nlem Joannem Slupecki et eundem plur. et Nlem Czagien
skie Citos et Nlem Valentinum Kraiewski Teneri docere
de Terno et Contentis docuit prosequantur In prosecutione
Evadat Citatus manus Contenta Citationis in sequentibus

E. Byczkowski Ensifer Dobrinen. Cons. EE. Kłobuckie
Addit mihi ad rothizandum Enoso Ensifero Dobrinen.
Constitit Educat delegant MM. Albertus Zołtowski
Subiudex Zawskrzen. et Paulus Szydłowski Ensifer
Ciechanoviens. Eduxerunt

N. Podbielski famulus E. Bogusławski Cons. EE. Krasińskie
Addit mihi nobilis Petrus Podbielski Actori Constitit
Educat delegant EE. Stephanus Strzeszewski et Ludovicus
Kosienski Judices Capturales Pro interesse EE. Kra-
szenskich ad repositionem nobilis Michaelis Trzcienski dat
dilatio Infirmitatis Enosi Kraszenska cum caeteris Stro-
nensa ad sequentem
M. Leszczynscy Citti Cons. MM. Grzebeckie Actores
Addit mihi ad rothizandum nobilis Thomas Leszczenski
Actori Constitit Educat delegant EE. Stanislaus Za-
krzewski Ensifer et Stephanus Strzeszewski Judices
Capturales

Albertus Dobrosielski Citus Cons. P. Martinum Chełstowski Actore
et Citos alios
Addit mihi ad rothizandum Enoso Alberto Dobrosielski
Citato Constitit Educat delegant EE. Stephanus Strzeszewski
et Joannes Draminski Judices Capturales Expedita
Szulenski [illegible] et Ex Occultatione [illegible]
non sunt
Gołynski Venator Ciechan. Citus Cons. Conventum Plocen. Dnis S. Dnici
Addit mihi ad rothizandum Enoso Gołynski Vena-
tori Ciechanoviens. Constitit educat Eduxit

M. Rudzinscy Actores Cons. MM. Pruskie
Addit mihi nobilis Alberto Rudzienski Actori
Constitutus et eorum noe delegant EE. Paulus Zere-
wski et Paulus Szydłowski Ensifer Ciechanoviens. Ju-
dices Capturales
Grzebecki Cons. EE. Joannem Młocki et Ranski Actores
Addit mihi ad rothizandum Enoso Grzebecki Actori
Constitit Educat delegant EE. Adamus Jarosiewski
Kroszewski notarius et Joannes Draminski Judices
Capturales

Actum m

Illus et M. Castellanus Sieprcen contra Magnificos Szydlowskie sup. 3
Tamtho decernitur addit et ex tur
Arrestat mihi Judicis omnes

G. Stanislaus Bogdanski Judex Capit. Cap. Mat. Trumski Bolesl.
Lucrum solutionis summae quae resest in instanti
sub poenabandonis quae decernitur addit et ex tur

Ex Cap. M. Adamus Szypiorski Simile Lucrum ut sup.

W. Bogusławski Judex Capitularis et Vicepr. Cap. NN. Goslicki Dobro
Zelolue cum alio Lucrum ab indicatione beneficij educendae in
posterum Inquisitionis et in negotio printi Tamtho
perpetua Decernitur addit et ex tur
Ar. E. Adamus Dobrosielski

Nicolaus Chamski Judex Capitularis Pelcz Pluc. Cap. NN. Dembowskie
Abs. erat
Non sunt

Ex Cap. NN. Pinskie
Tamtho decernitur addit et ex tur
Ar. N. Mathias Pinski

Ex Actis Cap. NN. Dembowskie

G. Koziebrodzkie Judex C. Cap. Bartholomaeus Koziebrodzki sup. 2
Sup. utramque Tamtho decernitur addit et ex tur
Ar. Mich. Judex

G. Strzeszewski Jud. C. Cap. G. Gumowski et ad
Similis Tamtho ut sup.

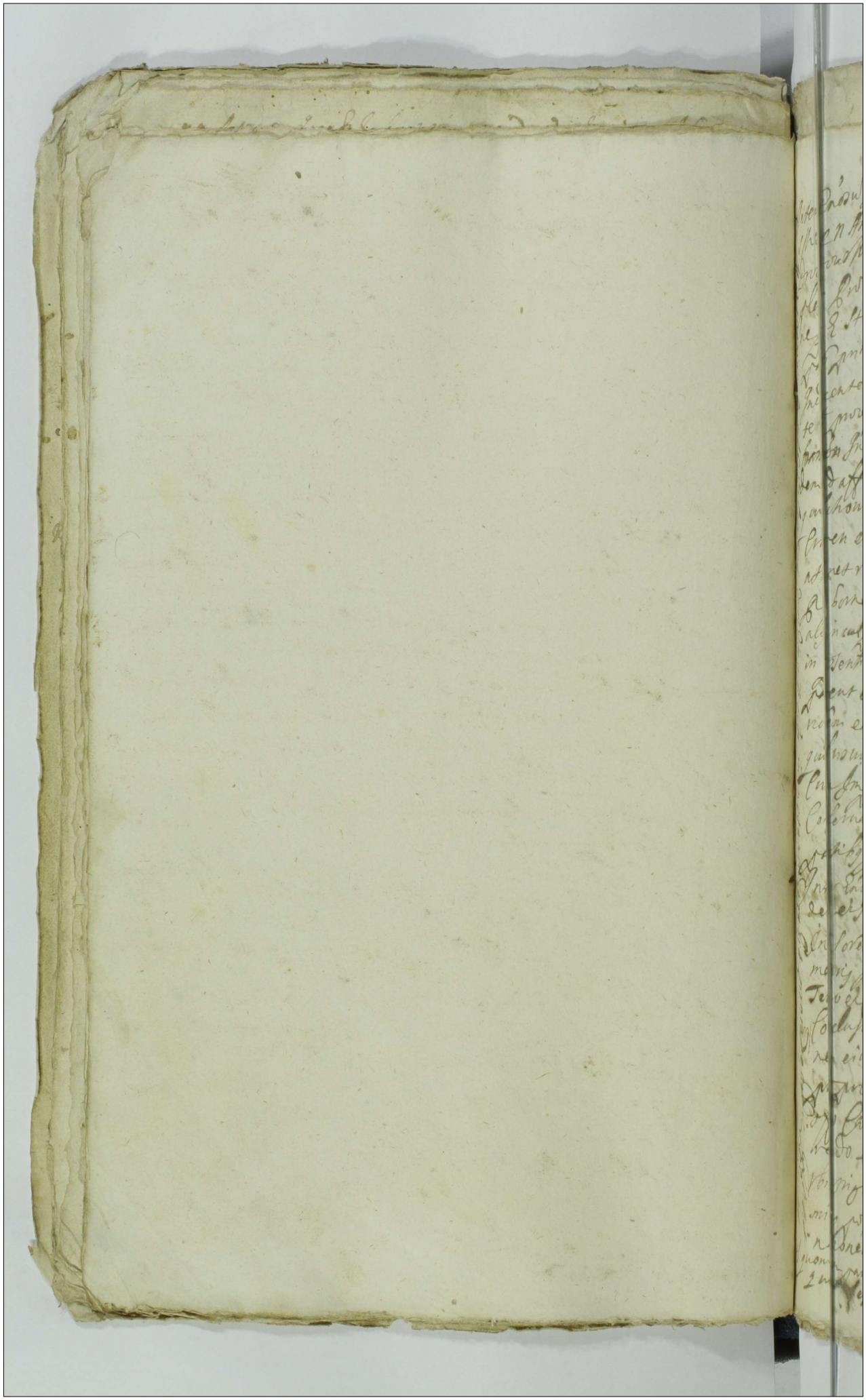

Inter Eminentissimum Boguslawski Judicem Capturalem et nunc Tusien-
skie pro N. Andr. Tusienski suo et alienum Nomine et EE. Valentinum
Drozdowski Actorem Cassandae et Judicantem per eundem
pler. pro Interesse Impugnatorum bonorum Kraszewo Podbor-
ne pro E. Stanislaw Kozielnodzki pler. Produxat processum
pars principaliter actorea super nullo Valentino Drozdowski
Judicante obtenta in instanti Evadat ignorantiam ob-
tenti processus in instanti addi indultum Cassata pena
[illegible] Infamiae in Negocio primi Experiatur Tan-
dem ad affectationem partium utrarumque dat dilatio In-
quisitionis seu Scrutinii partibus utrisque super obiectum
Crimen et alia Contenta Citationis ad sequentem Tractatum
attinet remissionem a EE. Judicibus in bonis Kraszewo
Podborne expeditam et Impugnatores eiusdem quoniam
alii inculpati ratione necis praefati Ottonis Tusienski
in praesenti termino prima executione Convicti non com-
parent et se Condemnare permittunt proinde ad ulte-
riorem eamque fortiorem de personis bonisque ac summis
quibusvis pecuniariis non Comparentium Convictionem
Cum Impugnatoribus Causa praesens suspendi et
Conservari Terminus in Legum primis post Convictionem
partibus peremptorius

Inter Eminentissimum Michaelem Rosciszewski Rincernam Novogro-
densem et Judicem Capturalem pler. et Illustrem et Magnificum
Incisorem Regni pro E. Paulum Jaroszewski Magnificus Succa-
merarius Plocensis citus pler. Experiantur teneri docere de
Termino et Contentis docuit prosequantur Tandem quoniam in
Conclusione suae Citationis proprietatem et traditio-
nem eiusdem subditi urget in quo Negocio ratione
proprietatis et Haereditatis eiusdem subditi Causa in
officio Castrensi Plocensi Cepta est proinde Judicium ad Ha-
rendo Legibus Regni Cavendum praesentem ad officium Castrensem Plocensem
ubi originaliter Cepta est remisit et Conservat Ter-
minus post Felicem futuri deodante Regnantis Coro-
nationem in primis officii Castrensis Plocensis Terminus partibus
quoniam pars actorea haereditatem subditi pro peremptorius
quo [illegible] est [illegible]

Inter mficum Castellanum Sieprcen Actorem plen et mm Szydłowskie Citos per mm Joannem Castellanum wyszogrodien et matthiam Pincernam Plocen Szydłowskie plen suo et aliorum noe Quoniam forum Judy Sui est in scripto manuali expressum proinde foro adinuento procedere mandat pro In procedendo adhaerendo Manifestationi Certae per E matthiam Szydłowski Pincernam Plocen Coram Actis Castren Ciechanoviensis Feria Secunda ante festum Natis Beatissimae Virginis Mariae Anno dni 1695mo factae propiores mficos Szydłowskie Citos ad Quaestionem iurationam in eam Juramenti rotam prout summam Nongingentorum quinquaginta florenorum polonicorum in scripto certo manuali manu mficorum Citatorum subscripto expressa est de integro mfico Actori absoluta nec ad ullam respectu eiusdem summae aut provisionis tenere recompensam manifestatio eadem Coram Actis Castren Ciechanoviensis ratione scripti super summam per qua res est data non restitutionis est realis in sequentibus Tc Scriptum certum Dni Arcelin die undecima mensis marcii Anno 1696 in vim quietationis de summa eadem per eundem mficum Actorem sibi datum est datum

Inter eundem mficum Actorem plen et mficum Petrum Szydłowski Venatorem Plocen per E Albertum Barcikowski propiores mficum Actorem ad comprobationem iuratoriam realitatis expensorum edificati diversorum in bonis advocatis Plonsk Consistentibus salvo moderamine Judicio reservato in sequentibus Tc

Superiam Inter eundem mficum Actorem plen et mficum Castellanum wyszogrodien ac alios Citos per eundem mficum Castellanum wyszogrodien suo et aliorum noe teneri docere de Termino et Contentis et quoniam non docet proinde liber Citus a Termino

Inter eundem mficum Actorem plen et nlem Łukowski Citatum plen Cadat Contenta Citationis Citus in sequentibus Tc quantum attinet Imaginem Cum VM ~~in mar~~ pretensam decernit eiusdem Imaginis durantibus Judys Comportatio et Reiecta

Inter honestum martinum ouillatorem de Villa Eradianowo acto
rem pler et Emathiam Mdrewski citatum pler foro
adinuento procedere mandat comprobet actor realitatem
florenorum quinquaginta debitorum et scriptum manualem super
eosdem florenos quinquaginta datorum in instanti addit constitit super
summam triginta florenorum polonorum tantum qua compro
batione attenta decernit Judicium decernit quatenus
citus summam triginta florenorum polonorum iuramento eui
ctam actori insequentis et hoc licita phantasiam mag.
parti et Judicio totidem Judicio in instanti parti circa so
lutionem florenorum triginta polonorum soluenda persoluat
sub pœna bannonis quam decernit et terminus in se
quentis partibus conseruat peremptorius quantum
attinet florenos viginti quoniam eosdem actor sibi
non debere Judex agnouit proinde liber a solutio
ne eorundem citus pronunciat
Inter eundem actorem pler et eundem citum pler propriorem
ouillatorem actorem ad comprobationem iuratoriam ouium
biennalium aut triennalium non excedendo numerum
Judicium moderatum octuaginta ouium adinuenit probat se tradit in in
stanti addit constitit super rotham ipso de promptam
qua comprobatione attenta Judicium decernit quatenus
Enosus citus oues easdem biennales aut triennales octua
ginta iuramento euictas ab actu in duabus actori ad
requisitionem officium Mialis et duorum nobilium et hoc licita
ad presens pœna 14 mp parti et Judicio totidem Judicio
in instanti iuxta personam iuris communis parti vero
circa extraditionem ouium ordinandam extradat
facturus promissa citus sub pœna bannonis quam
decernit et terminus publicandam insequentis
partibus conseruat peremptorius

Inter Illustrem dominum Capellanum Regie Cancellarium Judices Capitaneos Regie Curie et Fidelem Exactorem Thesaurarii Judices Curie ex una parte et Egregium Dominum Bonum Fidelem et Exactorem Thesaurarii Judices Curie ex altera parte Habito quorumdam Egregiorum Dominorum Bonorum Fidelium et Judicum Capitularium Regie Curie super hoc Consilio Dicti Illustris Domini Regni Cancellarii Judices Capitanei Regie Curie et Egregius Dominus Bonus Fidelis et Exactor

Inter Enosum Vladislaum Zorawski Tribunum Plocensem actorem plur. et Illustrem et Mficum Inscriptorem Regni per Enosum Paulum Jarosiewski Actorem Plur. plenipotentem Inscriptum Scribunt ad Sequentes amputatis obiectis iuris diffugiis &c.

Inter eundem Actorem plur. et EE. Podoskie Conscriptos Comparentibus similibus Conde per Ecclesiam Mostarski Scribunt ad Sequentes &c.

Inter Subditos de Villa Bogurzynko per eundem Enosum Tribunum Actorem plur. et Mficum Capitaneum Rzeczicensem per Albertum Barcikowski Scribunt ad Sequentes &c.

Inter eundem Enosum Tribunum Actorem plur. et Enosum Milewski Citatum per Jacobum Milewski suo et aliorum nomine ad affectationem partis latae dat dilatio ad munimenta Causae necessaria ad Sequentes &c.

Inter Enosum Thomam Koziebrodzki Judicem Capitularem per eundem plur. et Enosum Stanislaum Szulewski Citatum per eundem Enosum Stanislaum Szulewski suo et aliorum nomine Combinato actoratu per eundem Enosum Szulewski Enosum Andreae Młocki Pocillatori Plocensi institutum Experiantur Quoniam Judicio suo deductum est Subditum ratione cuius statutionis resest eundem Subditum inculpatum ad praesens in possessione Enosi Andreae Młocki Pocillatoris Plocensis permanere proinde decernit statutionis eiusdem Subditi inculpati Subditi per praefatum Enosum Pocillatorem Plocensem idque in instanti et quoniam eundem Laboriosum Albertum Przybysz statuit proinde idem Enosus Pocillator Plocensis liber a statutione pronunciatur Contra statutum dirigat actio tamen licet quidem Subditus statutus Laborsam Hedwigim possessioni Enosi Thomae Koziebrodzki actoris subiectam Subditum se abduxisse iudex agnovit verum quoniam pars Actorea ex abductione eiusdem Laboriosae Hedwigis damna pro multa sibi per eundem inculpatum Subditum Causata esse firmiter allegat proinde Judicium suspensa decisione ratione abductionis eiusdem Laboriosae Hedwigis necessariam Inquisitionem super eadem Causata damna et alia et probaturum se per Inquisitionem offert

attinet alia Contenta Citationis propiorem Citationem ad Quaestionem Juratoriam eorundem Contentorum adinvenit per Sequentem

Inter Enosum eundem Nicolaum Chamski Actorem pleni ex Eadem sum Albertum Dembowski ac alios Citatos per eundem Albertum Dembowski satisfaciat cita pars dilationi antenori Educendae Inquisitionis ininstanti addit tandem ad repositionem nobis Valentini Kraiewski dat dilatio Infirmitatis Consortis nobis Alberti Dembowski Cum Caeteris suspensa ad Sequentem

Inter Enosum Thomam Koziebrodzki Judicem Capturalem per eundem pleni ex Eadem Bartholomaeum Koziebrodzki per Eadem Paulum Jarosiewski scribunt ad Sequentem

Anno in Laicis in Iudicijs Primarijs Generalibus Capitaneatus Palatinatus Posnaniensis Lege et Iudicio publico Ordinatis in diem Lunarem mensis Decembris Festa S. Nicolai Episcopi Dominicam Inuocauit Iudicium Anno Domini Millesimo Sexcentesimo Septimo

Coram Magnificis Vladislao Gerardi Tribuno Adami Jarosz Nyski Notario Terr. Posn. existente Cosmino Nicolao Pinczelli Notario Terr. Posn. Iurisperitis Simone Actis Apostolici Samuele Wawrzyniec Gerardi Sacrae Regiae Palat. Posn. Iacobo Jacobi Secretario Dominis Thema Hebreo Iudicibus Capitaneatus Palatinatus Posn. In Causa D. ac M. Sauli Iacobi Thema Hebreo Actore ex vna parte Thema Daylichi Samuel Nicolaum Hamerski ex altera parte Valentinum Adami Pilczyski Vladislaum Pilczyski Albertum Gamilscki Emphiteutas Bonorum Pilczyn Hieronymi Albert Valentini Nicolaum Adami Pilczyski Adamum Matthiae Valentini Nicolaum Valentini Kamienski Gamin Stanislaum Nicolai Valentini Kamienski Gamin Stanislaum Nicolai Valentini Kamienski Gamin Stanislaum Nicolai

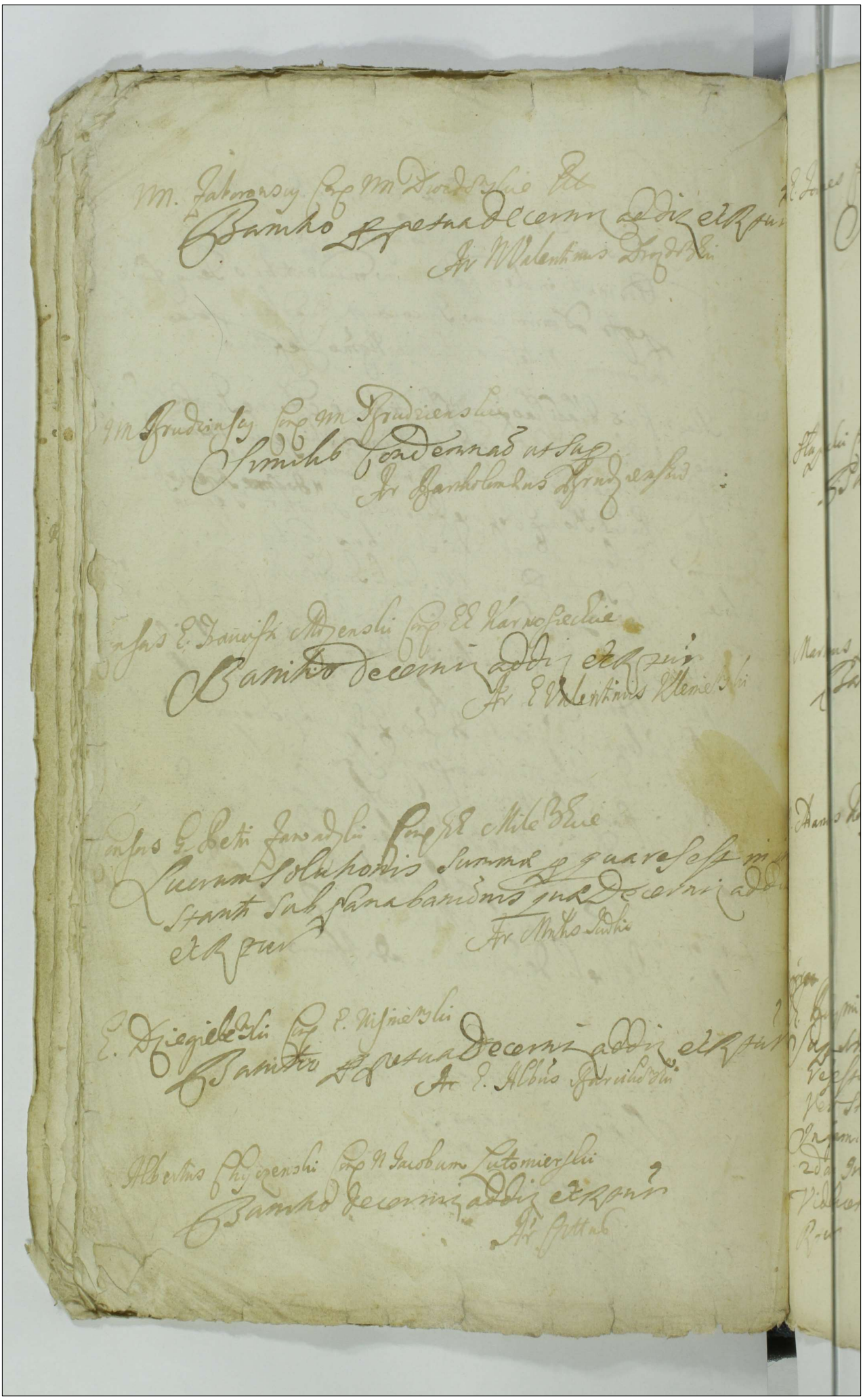

E. Joannes Grachowski Cor. E. Gregorium Strzechowski et alios
Simili condemnat ut sup.
Ar. Mich. Judlis

N. Slupecki Cor. NN. Rzeginskie
Tamen decernit addit et R. tur
Ar. Valentinus Krajenski

N. Martinus Luberadzki Cor. N. Petrum Marszewski
Tamen perpetua decernit addit et R. tur

N. Damus Korzybski Cor. NN. Paulum Sarzewski et Nicolaum Kruszewski
Simili condemnat ut sup.
Ar. N. Thomas Kwaszeborski

E. Korzyminsky cor. NN. Vedi Alfonsum Ploecz et alios sup.
Supremam Lucrum statuinonis Inculpatorum Regiones
resest in instanti sub privabamonis perpetuae sup.
Vero statuendis Lucrum poenarum Legum Videlicet
In famiae et colli quae decernunt addit et R. tur sup.
2dam In casu principalitatis Lucrum poenarum Legum
Videlicet In famiae et colli quae decernunt addit et
R. tur
Ar. E. Antonius Krzeberski excepto NN.
Faleskie tm

E. Antonius Grzebecki Cor. E. Joannem Rosiszewski Dapiferum Sradaiensem
Bannho decerniz addiz et Rtur
Ar E. Vlad. Makomaski

Idem Cor. Jd. Leszczynskie Cit.
Sinnho Condemnaõ ut Supp.
Ar Jd.

Jd. Attus Cor. E. Joannem Mlocki
Evasio Actoris et Cau.
Ar Jd.

M. Kwaszkowscy Cor. M. Charzynskie Cit.
Bannho perpetua decerniz addiz et Rtur
Ar N. Adamus Charzynski

1. Bolszynska Cor. EE. Dobrskie
Bannho perpetua decerniz addiz et Rtur
Ar E. Thomas Duglicki

N. Dziarskie Cor. M. Krajenskie Cit.
Bannho decerniz addiz et Rtur
Ar N. Valentinus Krajenski

Possessores bonorum Kossowice Cons. Et. Rudzkie eralib.
Lucrum ab iudicationis beneficij educendae in posterum
Inquisitionis et in negotio primo Bannito perpetua
Decernit addit et Rtur. Ar. Paulus Rudzki

N. Thomas Goryszewski Cons. N. Jacobum Miączynski ac alios
non sunt

Et. Grzebeny Cons. haeredes et possessores bonorum Jonistow
Lucrum solutionis summae una cum provisionibus
ab eadem summa provenientibus quibus res est in in-
stanti sub poenabam dominis quae decernit addit et Rtur.
x Ar. E. Thomas Dzyalicki

x E. Jacobus Miączynski eraly Assessores Cons. N. Thomam Goryszewski eralib.
Bannito perpetua decernit addit et Rtur.
Ar. Thomas Goryszewski

N. Andreas Pszczolkowski Cons. N. Franciscum Skrobocki
Addit mandato ad publicandum et Rtur. pro Exe-
cutione ad quem delegat E. Joannes Zaborowski
Judex Capturalis vel quivis alius qui pagat
Justa processum. Ar. N. Michael Trzcinski

E. Adamus Malewski Cons. E. Krasinski ac alios
Bannito perpetua decernit addit et Rtur.
Ar. E. Albus Harcikowski

Admdm Adus Trzpielinski Conr Jamatu Ealeska Civem Mlaven
Lucrum solutionis summae qua res est in instanti
sub poena bannionis quae decernit addit et Rtur

E. Sobocki et alij Conr MM Turskie
Lucrum poenarum legum videlicet infamiae quae
decernit addit et Rtur ad quem delegat E Sta
nislaus Zielenski subdapifer Plocensis et Judex Ca
pturalis quem pagat juxta processum Trzebinski
Pro interesse MM Turskich parentum Congr Ar E. Zawilski

E. Zajenski Conr Haeredes et possessores bonorum Zuliosayno
Bannito perpetua decernit addit et Rtur
Ar N Paulus Zuliski

G. Albertus Kuchorski Conr MM. Narzymskie et alii
In C Lucrum solutionis summarum in Citatione positi in instanti
sub poena bannionis quae decernit addit et Rtur
Ar Mnlis Indus

M. Krasinski Castellanus Ciechanensis Conr Oppidanos Mlaven
Bannito perpetua decernit addit et Rtur

G. G. Wisniewscy Conjuges contra Dnos Dziegielewskie
Bannito perpetua decernit addit et Rtur
Ar Vlad Malcomski

E. Potrykowski Conr N Jacobum Rozwalski
non sunt

N. Thomas Gorzyszewski Conc. N. Jacobus Miączynski eraliis
Similis Condemnatio ut Sup.
Ant.

Consors N. Martini Bronowski Conc. EE. Chudzenskie Sup. 2
Similis Condemnatio ut Sup.

EE. Przeciszewscy Conc. EE. Kremierskie Conjuges Sup. 4
non sunt

N. Adamus Czerwicki Conc. Ill. ex M. Bleszynska Castell. Miedzyrzecen.
non sunt

G. Petrus Dzialynski eraly Conc. eand. M. Castellanam
non sunt

N. Matthaeus Gurkowski Conc. EE. Zolynskie
non sunt

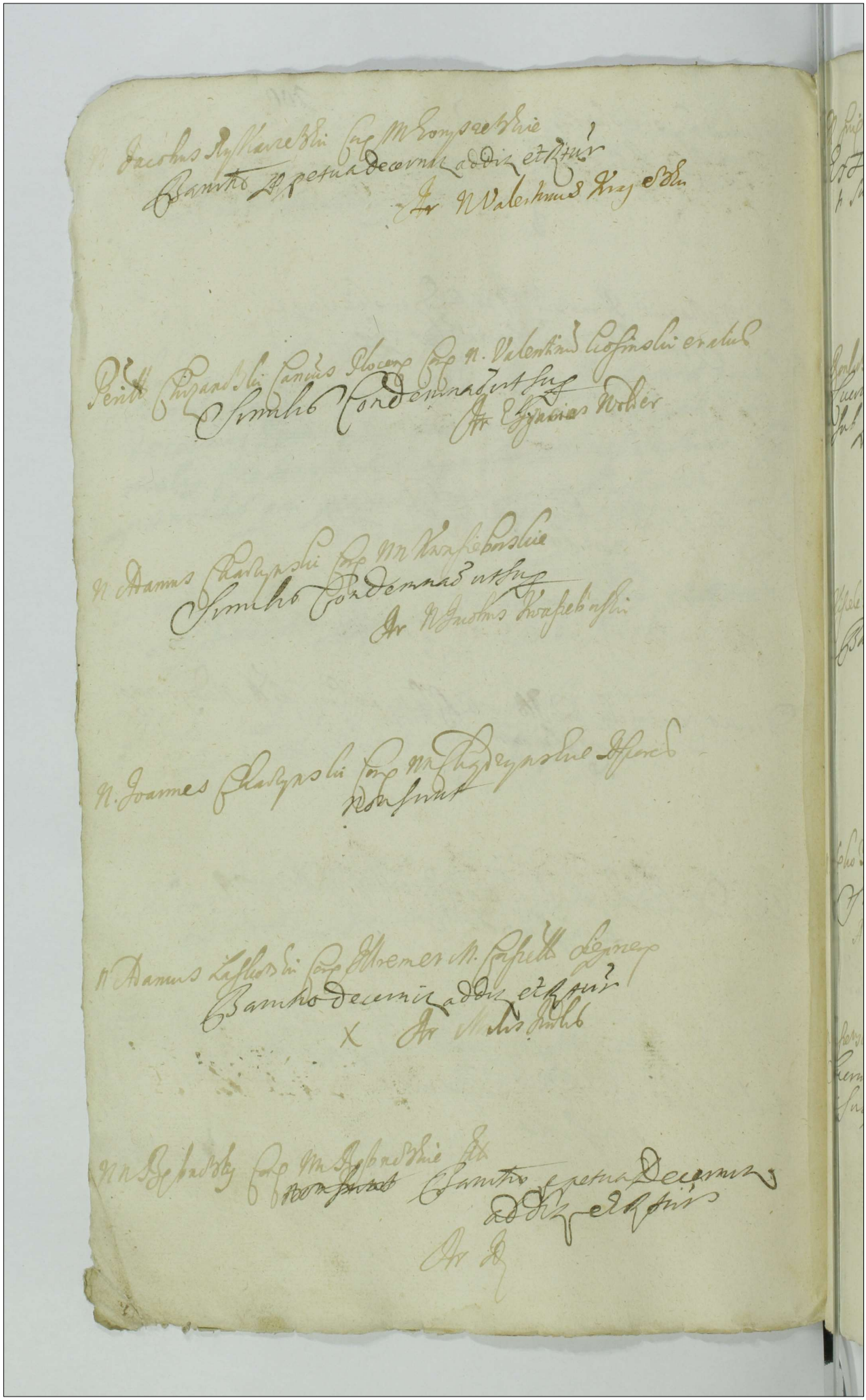

x Ex Fruscicum Cap. Ill. et M. Jan. forem Alm. et alii
Ex H. Lucrum Solutionis summae pro qua res est in instanti sub poena bannionis quae decernitur addit et ex pur
Ar. R.

NN. Ronkowskie Cap. Ill. Rosiszewskie
Lucrum Solutionis summae pro qua res est in instanti sub poena bannionis quae decernitur addit et ex pur
Ar. E. Adamus Sokorski

NN. Kiselewscy Cap. NN. Pruskie
Bannio perpetua decernitur addit et ex pur
Ar. N. Casimirus Pruski

NN. Sokolowscy Cap. E. Petrum Golocki
Similis condemnatio ut sup.
Ar. Sittus

N. Kruszewska et alii Actores Cap. NN. Kownackie
Lucrum Restitutionis rerum pro quibus res est in instanti sub poena bannionis quae decernitur addit et ex pur
Ar. N. Mathias Kownacki

H. Joannes Sartor Cap. J. E. Trzcinskie
~~non~~ Bannitus perpetua d. A. et Rtur
Ar. E. Hilarius Trzcinski

E. Zytalowski Judex T. Szechow Cap. M. Byczkowskie
In T. C. Lucrum solutionis summae pro qua res est in instanti sub poenabannionis quae decernitur addit et Rtur
Ar. E. Albus Byczkowski

N. Laurentius Chodubski Cap. M. Mileckie Wielunskie et alius
non sunt

E. Andreas Karski Cap. M. Mosiorskie et alios
Bannitus perpetua decernitur addit et Rtur
Ar. Mathis Judlis

E. Victorinus Szczecinski Cap. E. Rosuszewski Judicem C. Polon.
Lucrum solutionis summae pro qua res est in instanti sub poenabannionis quae decernitur addit et Rtur
X Ar. Idem

G.G. Przycinscy Coniuges et alij Actores contra G.G. Mostowski ac alios

Stanitho perpetua D. Lectum

Ar. P. Franc. Sudrasski

Idem contra Gnosos Zglinickie

Similis Condemnatio ut sup.

Ar. N. Thomas Zglinicki

Idem contra Gnosum Valentinum Zglinicki atq. Honestum Joannem Sartorem

Similis Condemnatio ut sup.

Ar. Id.

Idem contra haeredes et Possessores Villarum Zglinice magna Parva Romatowo et Zulki

Similis Condemnatio ut sup.

Ar. Idem

Idem contra Gnosum Dzierzanowski

Literarum Solutionis provisionis per quibus resest in instanti sub poena bannitionis quae decernitur addi et Rtur

Ar.

Idem contra Gnosos Uminskie

Literarum Ultenoris Forno faciendae Executionis ad quam delegant MM. Stanislaus Jakrzewski et Paulus Jezewski Judices Capturales quam pagant unius absentia non obstante Justa processum sup. Vero antenoris Impugnatore et cuius hoc Impugnatum est Stanitho perpetua D. Lectum

Ar. Mich. Judlis

non fuit

non fuit

non fuit

non fuit

N. Mathias Pruski Cons. E. Joannem de Chraponia Rossiszewski
Judicem Capturalem Terrae Dobrinen.
Bur. [illegible] D. A. et K. Ar. Mat. Judlis

NN. Andreas Moszczynski et Szulczski Cons. NN. Moszczynskie
Similis ut supra Ar. Walen. Krajewski

E. Jacobus Krajewski Cons. N. Kolakowski
Lucrum solutionis summae pro qua res est iniustanti sub poena
Ob. pro D. A. et K. Ar. Wlad. Malcomaski

Consus N. Albert Kutkowski Cons. J. Mathiam Mozeski
Lucrum solutionis summae una cum provisione pro quibus res est
iniustanti sub poenas. pro D. A. et K.
Ar. Mathlis

EE. Erabonsky et aly Actores Cassandi Cons. EE. Ingrae Judicij Praesentis et E. Ludovicum
Kosinski Judicem Capturalem Plocen.
Lucrum Cassatae Sanae Sos cuiusvis ad totius Processus in Re
gatione Principali Evasio Citas et Causae Ar. M. Judlis
X

NN. Lesmkowscy Cor. NN. Rudzienskie
Similis ut supra Ar. E. Adamus Szlubski

NN. Romatowskie Cor. NN. Krajewskie
Similis ut supra Ar. N. Valentin Krajewski

X. E. Albertus Karcikowski Cor. N. Adamum Roszkowski
Lucrum Salus Marcae pro quibus res est inconstantis sub poena B. quae D. A. et R. Ar. E. Vlad. Malczewski

E. Joannes Młocki Cor. Relictam et successores olim M. Swiecanny de Wojcerz Erathia J. C. B. D. A. et R. Ar. Matth. Indlis

E. Catharina Malinska Cor. N. Albertum Kocorowski
Lucrum Sol. summae pro qua res est sub poena quae D. A. et R.
Ar. E. Thomas Dzyalski

E. Adamus Swiecicki Cor. N. Jacobum Kozinski
Lucrum extradicionis ratione quorum res est atque inconstantis sub poena B. quae D. A. et R. Ar. Litt.

Cor. E. Rosnowski Judicem Cor. de Wiecz.
Banitio perpetua D. A. et R. Ar. Matth. Indlis

Ex. Dobrzycki Cap. Ex. Stan. Wasserski
Banc. perpetua d. A. et K.

N. Marcinus Kurlowski Cap. Ex. Kolynski Venatorem Rechan.
Lucrum Solut. Summa pro qua res est inuentant sub poena B. qua
d. A. et K. Ar. Mikolo Judlis

X. Sokolski Judex Cap. Ex. Ostiensis Cap. Ex. Kozulecki
Banitio perpetua d. A. et K. Ar. Valer. Klemieński

E. Sokolnicki Cap. Ex. Chrzanowski Kasztelanus
Banitio perpetua d. A. et K. Ar. Thomas Duglicki

Id. Cap. M. Albertum Nowowieski
Similis Condemnatio ut sup.
Ar. Kattus

NN. Jastrzębowscy Assessores Cap. NN. Mieczniowskie Szypulskie [illegible]
non sunt

M. Kuchalski Castellanus Ripinensis Ordinis famulus Assessor Cap.
Cap. E. Paulus Szydłowski Ex. Ferd. Ciechan. Judicis Capitularis [illegible]
Lucrum Cassationis quarumvis Condemnationum
[illegible] processum [illegible]
Principali [illegible]
X Ar. Mikolo Judlis

x Ad Cons. E. Valerianum Gawilowski
Lucrum solutionis summae pro quare est in instan-
ti sub poena bannitionis quae decernitur addi et ex-

x Ad Cons. E. Joannem Leszczynski
Lucrum solutionis pro ... pro quibus res est
in instanti sub poena bannitionis quae decernitur ad-
di et extur. Ar. Mikołajski

N. Sieradzkowska Cons. N. Simonem Sieradzki
Bannitio pro poena ... et extur
Ar. Sittus

E. Mysłkowski Cons. E. E. Lumdzkie
Non sunt

x E. Jaroszewski Cons. E. Adamum Dobrosielski et alios
Lucrum poenarum legum videlicet infamiae
quae decernitur addi et extur
Ar. E. Adamus Sieradzki

E. Casimirus Malczewski Cons. E. Franciscum Rosnowski
Lucrum solutionis summae pro quare est in instan-
ti sub poena bannitionis quae decernitur et extur
Ar. Sittus publicationem Jannowski

E Joannes Nosarzewski Cor. NN Puszyckie Milewski eralis
non sunt

N Chądzyńskie Cor. N Chądzyński
non sunt

N Markias Dłużniewski Cor. NN Bełkowskie
Bancho perpetuo D. A. et R.
Fr. N. Petrus Bełkowski

N Jastrzębowski Mor. Cor. NN Miecznikowskie eralis
Similis Condemnatus ut sup.
Fr. Josephus Chmielewski

E. Hilicki Cor. Wieszczkie
Bancho D. A. et R.
Fr. Mat. Judlis

E Nosarzewski Cor. Puszyckie eralis
Lucrum [illegible] legum videlicet In famia et Col
liquae decernunt addi et [illegible]
Fr. P

E Młocki Cor. N. Erzbecki
Lucrum simile ut sup.

X E Jaroszewski eraly Cor. Zawadzkie
Bancho perpetuo D. A. et R.
Fr. N. Albus Szymanowski

208

N. Bogusłki Corp. N. Andream Maleski

Luem solutionis summae pro qua res est in instanti sub poena Bannitionis quae B. A. et R. Ad Cittus

EE. Grabie Corp. E. Jacobum Słucki

Bannitio perpetua B. A. et R. Ad Cittus

NN. Medoszy Corp. NN. Malcomaskie

Similis Condemnatio Ad E. Vlad. Malcomaski

NN. Milewscy Corp. NN. Bieniowskie

Luem extradicionem rem in citatum expressam in instanti sub poena Bannitionis quae B. A. et R.

E. Casimirus Bogusławski Corp. EE. Krasinskie Conjugis

Bannitio perpetua B. A. et R.

Praestat G. Albertus Banikowski

N. Bartholomaeus Jastrzębowski Corp. NN. Andream Moszczynski et Jastrzębowski

Similis Condemnatio excepto nobili Andreae Moszczynski

E. Thomas Kliczewski Corp. N. Valent. Grabinski

non sunt

Adus Długoszewski Cap. M. Chmielenskie etc.
Bannitio perpetua B. A. et R.
Ar. N. Joseph Chmielewski

M. Długoszewski Cap. M. Chmielenskie Actores
Evasio citatum et causam
Ar. Id.

Perfidus et Infidelis Jacobus Heronicz Judaeus de Chrapenia Cap. Petrum Myszyn-
ski
Bannitio perpetua B. A. et R.
Ar. E. Vlad. Makomaski

E. Zlinicz Actores Cap. Jo. Trzcinskie
Bannitio perpetua B. A. et R.
Ar. E. Valent. Klemenski

E. Thomas Zlinicki Cap. M. Sebastianum Kozierski ex lucis Contra
In Contumaciam Lucrum statutionis Inculpati N. Alber-
ni Peszynski ratione cuius res est in instanti subpoena
Bannitio statuendo Bannitio perpetua B. A. et R.

N. Thomas Goryszewski Cap. M. Wasniewskie Febrowskie ex lucis
Bannitio perpetua B. A. et R.
Pro Interesse Felicis Febrowski Ar. Pro
Cap. Krajewski

Id. Cap. M. Felicianum Febrowski
Similis Condemnatio
Ar. E. Valent. Krajewski

Szelinska eralis Cap. I. Alexandrum Niebrski eralius subditus

Lucrum Statutionis Inculpatum subdetur pro quibus res est in instanti sub poena Bannicae superstatuendis Bannio perpetua B A et R. Ar. Vlad. Malcomski

Cap. N. Mathaeum Komorowski eralius

non sunt.

N. ~~Mathaeus~~ Abr. Nadratowski Cap. N. Mathaeum Nadratowski eralius

Bannitio perpetua B A et R

Jamatus Nicolaus Borzych Cap. Ravenia Cap. NN. Trembicynskie

Lucrum solutionis summae pro qua res est in instanti sub poena Bannicae quae B A et R Ar. Mat. Indlis

Stanislaus Wiesinski Cap. I. Sigismundum Rossi Szerski

Lucrum extradictionis subdit ratione quem res est una cum solutione poenae 100 marcarum polon. in instanti sub poena Bannicae quae B A et R. Ar. Andreas Szyszicki

NN. Kownaccy Cap. NN. Nowonieskie

Bannitio perpetua B A et R Ar. N. Michael Nowonieski

G.G. Pudzyccy Conjuges ac alij Actores contra Gnosos Kossarzewskie ac alios Cittos

Bannitio perpetua B A et R. Ar Mnt Indlis

N.N. Dziegielewscy Actores et Citti cont N.N. Białoskorskie ac alios

Similis Condemnatio Ar N Albrus Białoskorski

G.G. Dobrscy contra Nobiles Dobrskie

Similis Condemnatio Ar Thomas Dzyhicki

Successores olim Gnosi Alberti Zorawski contra Gnosos Klonowskie et Impugnatores bonorum Wolka Lucrum ulterioris fortis faciendae Executionis ad quam peragendam delegatur G. Stanislaus Brydanski Index Capitularis P. Plicen, vel quivis alius Quam peragat nisi gratiam super vero anterioris Executionis Impugnatione, et quam nemine impugnatum est Bannitio perpetua B A et R.

Idem contra Mscum Kadzymski Castellanidam Varsaviensem

Lucrum solutionis summae una cum Procuratione pro quibus res est in instanti sub poena Bannitionis quae B A et R. X Ar Mnt Indlis

X M. Gnilkowscy Cap. Gnosuski et impugnatores bonorum Solskiski

Bannitio perpetua B A et R.

Ar Cittus N Smosarski

Ex. Mysłkowscy Cap. Eumoskie

Bannitio perpetua B A et R. [illegible]

Id. Cap. Koslickie Similis ut supra [illegible]

Ar Albertus Garnkowski

E. Kto Kocha Cittus Cor. E. Rzeczkowski Eufrem Domin.
Quasi Cpt. et Causa
Ar. Mult. Judlis

N. Bialosherski Cor. NN. Drzewieckie eralis
Bannito Perpetua D. A. et R. tur
Ar. Mult. Judlis

Id. Cor. E. Mierzewski Simulis Condemnatio

N. Andreas Krasinski Cor. N. Fran. Krasinski eralis
non fuit
Bannito Perpetua D. A. et R. tur
Ar. E. Vlad. Malomaski

NN. Viardowscy et Zbyszynscy Cor. NN. Wilamowskie
Simulis Condemnatio

N. Petrus Lisinski Cor. N. Fran. Krasinski
Bannito Perpetua D. A. et R. tur
Ar. E. Vlad. Malomaski

E. Domoszelski Cor. E. Jaroszewski Burgrabium C. Plocen.
Simulis Condemnatio ut supra
Ar. Mult. Judlis

Ex Karsny Cor. Zeranski Tribunal Plocens.
Lucrum Solutionis Summae pro quares in instantia
praenotationis quae decernitur Actorum
X Ar. Ex Mat. Judlis

N. Dziedzicka Virgo Cor. Mr. Pomianowskie
Canitio perpetua D. Actorum
Ar. E. Valent. Klemenski

N.N. Sulerzyskie Cor. Mr. Rybaczewski et Kozicki
Lucrum ab indicationis educendae in posterum Inquisi-
tionis ~~in instantia sub poenabamo~~ et in Negocio
principali ~~Sanctio~~ Canitio perpetua D. Actorum
Ar. E. Vlad. Malkomaski

E. Horianus Milodroski Cor. Pent. Gomolinski Archidiaconus Plocens.
et statuend. Lucrum Statuitionis Inculpatorum pro quibus
resest in instantia sub poenabamonis Suae
vero statuendis Canitio perpetua D. Actorum

G. Valentinus Kaminski Conc. N. Lisowska
Lucrum statuitionis Civis inculpati in instanti sub
poena bannionis super vero statuendo Bannito
pro petua D. A. et R. tur

Ar. E. Thomas Dzyblicki

G. Stephanus Karnosiecki Conc. R. Andream Karski
Lucrum solutionis summae in instanti sub poena
bannionis quae D. A. et R. tur

Ar. Idem

Successores olim E. Casimiri Korcelnodzki eralis Conc. E. Stephanum
Kosinski eralis Bannito pro petua D. A. et R. tur

Ar. E. Albertus Karnikowski

N. Matthias Smarzewski Conc. R. Simonem Smarzewski
N. Lucrum solutionis summae quae est in instanti sub
poena bannionis quae decetur addere et R. tur

Ar.

NN. Karwowscy Conc. NN. Pruskie
Bannito pro petua D. A. et R. tur

Ar. N. Casimirus Pruski Cittus

N. Joannes Modzelewski famulus Gnosi Vladislai Boguslawski conc.
Nobiles Grabowskie ac alios
Actorea pro ter citata pro Nlem Valentinum Kraiewski
Scribunt ad sequentem

NN Poniarscy Cor. Illustrem et M. Palatinum Chocen. et E. Mossalski
Banitio perpetua D. A. et R. pur.
Ar. E. Valent. Klemieński

E. Karnofiecki et alij Cor. EE. Przeciszewskie
Lucrum restitutionis annuli pro quo resest in instanti sub poena banitionis quod decernitur ad dictum et R. pur.
Ar. E. Adamus Feliński

E. Jacobus Dębski Cor. EE. Swięcickie et alios
Lucrum statutionis subditorum pro quibus resest in instanti sub poena banitionis quod vero statuendis
Banitio perpetua D. A. et R. pur.
Ar. E. Andreas Swięcicki Iurgor

NN Chmielewscy Actores Cor. NN Długolęckie,
Banitio perpetua D. A. et R. pur.
Ar. Mulis Pudlis

E. Wazyński et subditi eius Cor. E. Jacobum Dębski
Banitio perpetua D. A. et R. pur.
Ar. Cittus

NN Rychowscy et Mowdenscy Cor. NN Kowalewskie
Similis condemnatio ut supra
Ar. N. Jacobus Kowalewski

N. Thomas Dzięgielewski Cor. N. Joannem Czachowski 215
Banitio perpetua D. A. et R.
Ar. Cittus

Rdus Casimirus Kolakowski Cor. N. Albertum Miecznikowski
Banitio D. A. et R.

Relicta olim N. Joannis Kruszynski Cor. N. Adamum Draminski et alios
Lucrum reproductionis Juris seu in deffectu condescensionis
de Bonis pro quibus res est ad quam condescensionem delegatus Cor.
Joannes Strzepeski Judex, Capitaneus Plocen. vel quivis alius quam
pagat iuxta processum
Ar. E. Albertus Karnicki

G. Paulus Przeciszewski Cor. Pender Rdum Hubicki Custodem ordinis Plocen.
non sunt

NN. Krasinscy et Actores Cassandi Cor. N. Andream Krasinski
Lucrum Cassationis pariter banitionis cuiusvis et ex Re
quocumque principio quasi ... perpetua
Ar. Cittus

Valentinus Konkolski Cap. E. Pestowski Camm. J. Jaworski Cap.
Sup. Bannito decernit addit. et Rtur
Sup. idem non sunt

x M. Posinscii contra Ntes Strusinskie et alios
Bannito Decernit addit. et Rtur
Ar. Mulc. Judlis

G. Joannes Rosiszewski Dapifer Bracławien. Cap. E. Joannem Ro-
siszewski de Chrapowo
Quorum solutiones summae pro qua re sunt mittantur
Sub poena banionis quod D. et Rtur
Ar. Mulc. Judlis

N. Petrus Marszewski Cap. N. Martinum Lubieradzki
Bannito perpetua D. et Rtur

Illustris ex N. Incisor Rus. Cap. E. Suskowski Ar. Citus
Addit. Mulc. ad publicandam poenam banio-
nis et Rtur

E. Marzynski Cap. E. Jeranski Tribunus Plocen.
Bannito perpetua decernit addit. et Rtur
x Ar. Mulc. Judlis

Nicolaus Kempski Castellanus Raciąziensis
Marschalcus Judiciorum Capturalium Palatinatus
Plocensis.

Continuatio Consarum Feriae 2dae post Dominicam
Invocavit quadralem ex limitatione
1697

Inter nles Kiscelewskie Actores pro nlem Mathaeum Kisie
lewski suo et aliorum actorum noe et nles Pruskie Citatos
pro n Casimirum Pruski suo et aliorum Citatorum noe ex
cepto labto Michaele a quo pars ~~acto~~ citata recessit
Decernit repositio Inquisitionum ea in Cuius eductarum idq
in instanti et quoniam reposuerunt proinde ad Lectio
nem earum condescendit quibus lectis et diligenti tuti
na Consideratis quantum attinet ~~Con~~ Vulnera Consor
tis nlis Mathaei Kisielewski et tam Vituli ac porci
propriores eosdem Kisielewskie Coniuges ad Compro
bationem iuratoriam tam ~~tatae~~ Vulnerum quam ~~tatae~~ Valoris porci et
et Vituli adinuenit in sequentibus quantum attinet
damna ~~euadant~~ infrumenti Citati prout ~~eadem~~ per retaliationem
eadem sibi ~~Compensavit~~ pars actoris tum quoque et alia Contenta
Citatus euadant Citati in sequentibus et quoniam se
pars actorea in instanti trahit proinde addit Mihi ab nlis
bus Mathaeo Kiscelewski et Mariannae Leska invicem
Coniugibus praestiterunt qua Comprobatione attenta Iu
dicium decernit quatenus Citatus nlis Casimirus Pruski
pro Vulnere Consorti nlis Mathaei Kiscelewski marcas
sex aloni nec non tam Vituli et porci ad octo ~~[illegible]~~
florenorum polonicorum pro Iudicium moderatam et Iuramento eui
ctam in sequentibus et hoc licita poena 14 mp parti et
Iudio pro medium Iudio in instanti sub poena bannonis
inter Terminos tactos publicanda parti vero circa so
lutionem originalis summae solvenda pro solvat
sub poena bannonis quae Decernit et publican
da Terminus in sequentibus partibus Conservandae per ampla
rius

in frumentis illata quoniam de quantitate et qualitate
eorundem ex inquisitionibus Judicum informari nequit
proinde in ipsis compensatas partes abutrinque sen
tenciat quantum attinet vulnera abutrinque sibi illa
ta excepto uno vulnere nobili Alberto Rudnienski in la
certo manus dextrae per nobilem Grabowski illato ~~tum~~
~~quoque~~ ~~[illegible]~~ comprobent eadem inter se partes in
sequentes post pascha incidentibus etc. quantum
attinet alia contenta mutuorum actorum et
reatuum evadant sibi abutrinque eadem contenta
citationum partes utraque in sequentes post pascha
incidentibus etc.
Inter Generosum Jacobum Kraiewski actorem per Adamum
Lekowski plenipotentem Insignium et nobilem Kotako
wski citatum per Vladislaum Makomaski actis castrensibus
plenipotentem Insignium satisfaciant nobiles
Helizabeth Bukowska consors nobilis Antonij Wilewski et
Generosus Jacobus Kraiewski actor decreto anteriori compro
bacionis realitatis summae pro qua res est idem in instanti
~~[illegible]~~ et quoniam idem Generosus Kraiewski iuris cessi quaesitor
suam Evictricem ad praestandum Juramentum statuit pro
inde sufficere eandem ut Jurisdaticem et Evictricem
ad praestandum hoc Juramentum censuit eidem nobilem
addidit praestitis super realitatem originalis Inscriptio
nis summae ducentorum florenorum polonicorum qua comprobaci
one attenta Judicium decernit quatenus citatus emundan
do haereditatem bonorum Inscriptioni praeter obnoxiorum
summam Juramento evictam ducentorum florenorum
polonicorum originaliter per ad nobilem Joannem Bukowski
eidem Jurisdatrici coram Actis castrensibus Ciechanoviensibus feria
2da post Festum Assumptionis Ex Mariae Anno Domini
1645 Inscriptam Generoso Actori iuris cessi super eandem
summam quaesitori in Crastino Festi Patris Sancti
Joannis Baptistae ~~[illegible]~~ quibusvis Juris diffugiis et
manifestationibus et hoc tuta poena [illegible] pro parte
coram officio castrensi Florenensi

et Judio totiq Judio in instanti sub pœna bannonis
Inter Ternos tactos publicanda parti vero circa soluti
onem summæ primis solvenda persolvat sub pœ
na bannonis quæ decernit et publicandæ in primis
post contraventionem partibus conservat peremptorie
Inter Nlem Stanislaum Krasienski pro eundem plet et
nn Lysowskie pro n Petrum Lysowskie no et aliorum
citatorum noe decernit repositio Inquisitionum pro par
tes utrasq eductarum idq in instanti et quoniam reposuerunt
proinde ad lectionem earundem condescendit quibus
lectis et pro omnes circumstantias maturo Judio con
sideratis quoniam ex ysdem Inquisitionibus elicit per
Nlem Nicolaum Krasienski Parentem actorum summam
pro qua res est intuitu certæ concordiæ ad amicum certum pro conservatorio
datam totaliter recepisse et satisfactum esse scriptum
idq ad quod res est pro actorem ex nulla ratione fabricatum
esse proinde ratione summæ pro qua res est pro paren
tem suum receptæ incompetenter partem actoream
agere adinvenit et liberum citatos ab impetione pronun
ciat ac hoc idq scriptum uti fabricatum et irreale
cassat et annihilat perpetuo Nihilominus ratione
eiusdem scripti fabricationis pœnas succubuisse adinve
nit et decernit quatenus citus eluendo mentalem suam
scripti irrealis fabricationem pœnam duplicem 14
m p parti et Judio totiq Judio in instanti sub pœna
bannonis inter Ternos tactos publicandam parti ve
ro insequentibus solvendam persolvat sub pœ
na bannonis quæ decernit et publicandæ Terrigibus
conservat peremptorie

Inter nlis Krasienskie actores pro Paulo Jaroscewski ple-
ni potentem Inscrum et Adamum Draminski citatum
et eundem plenum Producat pars citata iura quibus possessio-
ni sortis eximendae insistit idem in instanti tandem suspensa
cognitione reproductorum ad Bens munimentorum necessa-
riam ad citationem nlis Valentini Draminski iurisdicto-
rio adinuenit in sequenti ... actoream partem

Inter Eolynski Venatorem Ciechanoviensem actorem plenum et
Joannem Dobrski citatum plenum scribunt ad primos post
pascha Incidentes ...

Inter nn Lysowskie actores et citos pro Petro Lisowski
suo et aliorum nomine et nn Lysowskie citos et actores per
nlem Matthiam Lysowski suo et aliorum citorum et actorum
nomine Decernit repositio Inquisitionum in causis mutuis
actoratibus et reatibus eductarum idem in instanti et quoni-
am reposuerunt proinde ad lectionem earundem condes-
cendit quibus lectis et diligenti trutina maturo Judicio cons-
deratis et bene intellectis quantum attinet actoratum nlis
Petri Lisowski et aliorum actorum nti Matthiae Lysowski
ac aliis citatis institutum quoniam ex ipsa Inquisitione
elicit et manifeste deducit pro nlem Matthiam Lisowski
nti Petro Lisowski ac aliis Fratribus ipsis actoribus viris
bonae famae verba criminalia statum ac famam bonam
nobilitatem aggrauantia ~~traducere aggrauare~~ iniuriose obie-
cisse et maliciose traducisse proinde ipsa ratione eius-
dem temerarii progressus ~~[illegible]~~ ac violatae securitatis
publicae ac moderni Interregni succubuisse adinuenit
et decernit quatenus idem nlis Matthias Lisowski eluen-
do hos indebitos progressus turrim Castri Plocensis ab actu
in quinque septimanis ingrediatur eandemque sessionem
turricam pro spacium unius septimanae sustineat et exple-
at nec non poenam duplicem 14 m p parti et Judicio
totidem Judicio in instanti sub poena banionis inter ter-
minos factos publicanda parti vero in eggressu
de Turri soluendam persoluat factorum ...

Infirmitatis sibi receptae eidem in instanti addit indultum
Experiant in experimento decernit extraditio equi pro
cuius extraditione resest ab actu in quatuor ad requisitio
nem offosam actoris et hoc luita poenarium in parte
et Judicio totali. In instanti Juxta praetorum iuris communis
solvenda facturus promissa fidei sub poena bannionis quae
decernit et publicandae in primis post contraventio
nem terminis partibus conservat peremptorius

Inter nobiles Kownackie actores pro nobili Matthaeo Kownacki
suo et aliorum actorum nomine et nobilis Waszniewskie et Kru
szewskie pro Valentino Kraiewski ad affectationem
partis actoreae dat dilatio Inquisitionis super contenta ci
tationis parti utrique ad sequentem

Inter nobiles Rychurskie et Kowalewskie pro nobili Alberto Kowalewski
suo et aliorum actorum nomine et nobilis Jacobus Kowalewski ac alios
citatos et actores pro nobili Jacobum Kowalewski suo et aliorum
suo et aliorum citatorum simul et actorum nomine ad obie
ctam poenam bannionis perpetuae super nobili Alberto Kowalewski
ex instantia nobilis Jacobi Alberti Parentis et Matthaei fi
lii Kowalewskich in terminis quaerendi feriandi in crastino
festi Natiuitatis S. Joannis Baptistae Anno domini 1696 obtenta
quoniam in anterioribus Judicis in causa praesentis Experi
mentum est iniunctum proinde non obstante eadem
obiectione et ad praesens experiant decernit reposito
Inquisitionum in mutuis actoratibus et reatibus ductarum
eidem in instanti et quoniam reposuerunt proinde ad lectio
nem earundem condescendit quibus lectis et per omnes circum
stantias maturo Judicio consideratis et bene intellectis quo
niam ex Judicio Inquisitionibus dodicit nobilem Jacobum Ko
walewski cum filio ac familia domestica residentiam
nobilis Alberti Kowalewski invasisse ibidemque ~~arbores~~ pro
ticis ~~[illegible]~~ ad sepistoria praeparata vulgo Verdrie
sine quavis amicabili aut offoso requisitione modo
violento sibi usurpasse et eadem recepisse ex indeque pa

et securitatem publicam ac moderni interregni violatam
esse proinde ratione premissorum eundem N. Jacobum
Kowalewski poenas succubuisse adinuenit et decer
nit quatenus idem nobilis Jacobus Kowalewski eluendo
hunc suum temerarium progressum turrim castri Plocz
ab actu in septem septimanis ingrediatur eandemque
sessionem turricam per spacium duarum septimanarum
sustineat et expleat nec non poenam duplicem 14 m.
parti et Judio totidem Judio inmistanti sub poenabam
onis inter Ternos Tactos publicandam parti vero in
egressu de turri solvendam persolvat facturus premis
sa sub poenabamonis quae decernitur et publicandae
Terminus insequens post contraventionem partibus conser
vatur peremptus quantum attinet ~~[illegible]~~ eadem rece
pta pertica ligna ad sepulturam praeparata tum quoque
et vulnera abutrinque sibi illata comprobent valo
rem et taxam eorundem partes utrique salvo moderami
ne Judio suo reservato insequentes post pascha quantum at
tinet alia contenta citationis abutrinque pretensa in ipsa
mutuis contentionibus compensatas partes senten
ciat et ratione eorundem perpetuum perpetuum partibus
Judicat silentium
Inter ~~nobilem~~ Eneas Venceslaum Karski ac alios actores per
Honestum Andream Scislowski Administratorem bonorum Re
Kawczyno suo et dni sui nomine et nomine Lysowskie ac alios
citos per nobilem Joannem Lysowski suo et aliorum citatorum
simul et actorum nomine decernitur repositio inquisitionum
in mutuis actoratibus et reatibus eductarum idque inmissantibus
et quoniam reposuerunt proinde ad lectionem earundem con
descendit quibus lectis et per omnes circumstantias matu
ro Judio consideratio quantum attinet actoratum Eneas
Karski propriores citos nobiles Joannem Lisowski Adamum

Inter EE Eliuskie Actores pro E Gabrielem Eliuski suo
et aliorum actorum nomine et Spectabilem Paulum Kapussa
Advocatum Rawczyc pro E Paulum Jaroszewski propriorem
Citatum Famatum Kapusta ad Comprobationem Jura-
toriam in eam Juramenti rotam prout in oppigno-
rationem certi Ungarici ex quinque Ungaricis Compara-
ti et pretium quinque Ungaricorum habentis ob Enoso
Alberto Eliuski Tribuno Florenorum summam Octua-
ginta Unius florenorum polonicorum Ex necessitates eiusdem
ob Enosi Tribuni Exposuit et realiter exol-
uit Nec maiorem oppignorationem Subiecti
Cochlaria argentea ad se suum Conservatorium
ab eodem ob E Tribuno recepit ~~[illegible]~~
~~[illegible]~~ et pro quatuor imperi-
alibus apud se oppignoratis eundem ob E Tribunum
florenorum sufficienter recompensavit prout
Citatus idque in instanti addit tandem quoniam loco
Juramenti partes inter se Composuerunt et Sa-
tisfactiones sibi abuninque obtulerunt pro in-
deliber Citatus a Causa pronuncia
Inter Enosos Milodroskie pro Enosum Matthaeum Karwosiecki
Actis Castrensis Bobrouniensis plenipotentem Inscriptum
et EE Przeciszewskie ex opposito Jacobo Przeciszewski per
Enosum Adamum Lekowski Judicium eo attento quoniam Cau-
Exemptionis promovet proinde foro adinvento procedere mandat
Tandem suspensa Cognitione Exemptionis oppignorati annuli necessariam
Comprobationem Juratoriam quantitatis summam in oppigno-
rationem annuli datae per partem Citatam adinvenit in
sequenti Tempore post Pascha
Inter easdem Actrices pro eundem ut supra et E Milodroski Citatum
pro E Adamum Lekowski plenipotentem Inscriptum ob inordina-
tam Citationem liberi Citatus a Termino pronuncia
Inter Enosum Petrum Sokolnicki Actorem plenipotentem et E Christopho-
rum Karski Citatum plenipotentem Satisfaciat E Sokolnicki actor

Decreto anteriori taxa porcorum et anserum idq in instanti addit et quoniam partes pro summa Triginta florenorum polon loco Juramenti composuerunt proinde decernit Judicium quatenus Alkarski Citatus summam eandem Triginta florenorum polon compositam actori et hoc huius poenarum in p parti et Judicio totidem in instanti solvendo persolvat sub poena banionis quae decernitur et publicandae ibidem terminus partibus conservatur peremptis Evasiones vero Juratorias libi abutrinq indulgent

Inter eundem Petrum Sokolnicki actorem ptem et Annam Nowowieski Citatos per n. Albertum Nowowieski suo et consortis suae noe satisfaciat n. Albertus Nowowieski dilationi infirmitatis sibi receptae idq in instanti addit et quoniam loco praestandi Juramenti de moderamini Judicii sui subiciat proinde decernit quatenus id n. Albertus Nowowieski in sublationem eiusdem dilationis infirmitatis poenam quatuordecem marcarum polon parti et Judicio suo per medium persolvat sub poena banionis praetermissa interposita et recepta ad satisfactionem et quoniam tam parti quam et Judicio in poenis adiudicatis est satisfactum proinde cassata dilatione infirmitatis experiantur tenendo ore de termino et contentio et quoniam de contentis non docet proinde liber citatus a termino

Inter n. les Cwikleiskie Actores per n. Stanislaum Cwikleiski suo et aliorum noe et n. Joannem Smoszewski Citatum ptem Judicium praetens resolvendo remissionem a Eiusdem Judice capturali ad suum Judicium suum factam eo attento quoniam pars actorea non urget processum proinde non obstante eodem processu imo cassato decernit quatenus pars citata satisfaciat dilationi anteriori Munimentorum idque se receperet idq in instanti tandem non intrando in cognitionem in satisfactionem dilationi reproductorum ad praesens Munimentorum dat dilatio ad conveniendos suos evictores et conservatur terminus in primis post praescha incidentibus peremptoriis

Inter E. Martinum Stawiski actorem per eundem plen. et N. Casimirum Stawiski ac alios Cedos per eundem N. Casimirum Stawiski suo etc. Interesse tantum

Inter Nobiles Leszenskie per Nobilem Felicianum Leszenski suo et parentis sui nomine et N. Joannem Strusienski per E. Paulum Jaroszewski foro adinvento procedere mandat propiorem partem actoream ad comprobationem Juratoriam proprietatis subditae extradendae adinventis in sequenti post pascha Incidentibus T. C. pro quo termino comprobationis Juratoriae pars actorea possessores bonorum Edlecewo scilicet Rdos mansionarios adeitet simul per sequenti post pascha T. C.

N. Oyrzenski Cpr. N. Pawl. Krasinski

Inter Nobilem Gasparum Oyrzenski actorem per N. Paulum Jaroszewski plenipotentiarium inscriptum et Nobilem Stanislaum Krasinski per N. Nicolaum Krasinski parentem tandem ad repositionem Nobilis Nicolai Krasinski Paretis datur ditis infirmitatis citato ad sequentem T. C.

Juser Conventum Cracov ordinis S. Dominici et Religiosum Do-
minicum Krzewicki Priorem Conventus eiusdem et Socios
Conventus prioris et P. Eustachium Venatorem Cracovien
Actorem et actorem ex una et ex altera Reverendum
Sebastianum Zaborowski Subdiaconum Sandecien
Suis et Venatoris Cracovien Procuratorem Reum
ex altera Cum Actor Eustachius Venator Cracovien
ordinis Praedicatorum Conventus Cracovien
Reverendum Sebastianum Zaborowski Subdiaconum
Sandecien Reum conuenisset coram Nobis Judice Terrestri Cra-
covien ad Citationem Actoris Venatoris

225

Inter N. Jacobum Czigurski Actorem pter et Tad. Malewski Citatum
pter Comprobat Judicium praesens ex auditis partium Con
troversijs non praeiudicando decreto Terni sic praec. inter
N. Jacobum Malewski et NN. Przeradzkie sup. summam
quinquaginta florenorum polon. prolato decernit quate
nus actor realitatem scripti et summam florenorum quinquaginta po
lon. comprobet idque in instanti addit Indultum deco tento decernit quatenus
citatus Actori summam quinquaginta florenorum polon. Justa
obloquentiam scripti in instanti et hoc ultra poena tertia
m. p. parti et Judio totidem in instanti solvenda prosol
vat sub poena bannitionis quae D. A. et R. tur.
Inter NN. Niedroskie et alios actores pro N. Gabrielem Niedroski
suo et aliorum Actorum simul et Citatorum nomine et EE. Makoma
skie ac alios Citatos et actores pro E. Stephanum Makomaski
suo et aliorum Citatorum simul et actorum nomine Decernit repo
sitio Inquisitionum in Causis praesentibus eductarum idque in
instanti et quoniam reposuerunt proinde ad lectionem ea
rumque condescendit quibus lectis et pro omnes circumstantias
maturo Judio Consideratis quantum attinet actoratum
NN. Niedroskich propriorem ~~actore~~ Actorem filium seu Pa
rentem pro eo ad Comprobationem iuratoriam taxae vulnerum
adinvenit in sequentibus Porro quo attinet actoratum Enoto
rum Makomaskich quoniam ex ipsis Inquisitionibus nobis
Gabriel Niedroski parens cum filiabus suis res certas mo
biles temerario modo ~~[illegible]~~ ad domum suam deventas domi suae con
servasse et in praeiudicium eiusdem Actorum circa se deti
nuisse tum quoque et aliarum iniuriarum ac damnificationum
Inquisitionibus eductarum
arguitur esse reus proinde ipso ratione eiusmodi indebiti
progressus poenas succubuisse adinvenit et decernit qua
tenus eluendo hos suos temerarios progressus ac pensando damna
poenam triplicem 14 m. p. parti Judio vero duplicem
et quidem Judio in instanti sub poena bannitionis
inter Terminos tactos publicanda parti vero in sequen

post pascha soluendam persoluat sub poena bannis quae D. et publicandae Terminus ibidem conseruatur peremptus quantum attinet damna compensata eadem inter partes sententiat Nihilominus obiectiones inter partes ex mutuis contentionum exortas Nihil bonae famae et honori nostrum medrowskich posse nocere debere declarat et sententiat.

Inter nn. Chmielewskie Actores per n. Josephum Chmielewski suo et aliorum actorum nomine et nn. Dlugokeckie Jakrzewski ac alios per interesse nn. Dlugokeckich Matthiae Jakrzewski et Grzegorowski per n. Adamum Dlugokecki ad obiectam poenam bannis ex instantia n. Martini Tonski super nn. Adamo Dlugokecki et Martino Jakrzewski in Judicio Capturatis Terrae Ciechanoviensis anno proxime praeterito obtentam tenere eandem nobiles Dlugocki et Jakrzewski docere de loco standi censuit non posse rationem male ostenti sibi constituere locum standi censuit Quadam ignorantiam extraditae citationis ad obtentam praeterea condemnationem eius dem in instantia addi tandem ad repositionem eiusdem dat dilatio infirmitatis nobilis Matthiae Jakrzewski citato adsequenter.

Nieprzebliskie Fr. Wasnie Nuie et alios

Iterum post arestum similis condemnatio prout in simplici Regestro continet

Id. Conc. n. Felicianum Jebrowski

simil. condemnatio ut supra

E. Zielenska Conc. E. Nieborski

Item

Inter G. Annam Zielenska consortem G. Nicolai Zelenski per n. Albertum Bardzikowski plenipotenter inscriptum et G. Niebrski Alexandrum per n. Thomam Duplicki. Ad affectationem partis Actoris datur dilatio eidem ad monimenta ad causam praesentem necessaria ad sequens T. C.

Inter NN Kowniackie actores pro E. Adamum Sekowski et NN Nowowieskie pro E. Vladislaum Makomaski ad repositionem eiusdem dilationis infirmitatis N. Alb. Nowowieski cum caeteris suspensa ad sequentes T. C.

Inter N. Adamum Cendacki actorem pro E. Eustachium Kowski citatum satisfaciat citus decreto anteriori evasionis iuratoriae idque in instanti addit. praestitit libera causa

Inter NN Driegielewskie Actores et Citos pro N. Valentinum Jacobum Driegielewski suo et aliorum actorum et citorum nomine et NN Bialoskorskie ac alios suo et aliorum citorum ac actorum nomine

Non Iunt.

Inter NN Duprskie Actores pro Nobilem Jacobum Duprski personaliter suo et aliorum nomine et N. Joannem Duprski citatum ac alios citatos pro eundem personaliter suo et aliorum nomine satisfaciant nobiles Dorothia Breska consors Nobilis Joannis Duprski et N. Gabriel Glinski Decreto anteriori evasionis iuratoriae idque in instanti additur praestiterunt liberi citati a termino et causa indultum testibus satisfaciat quoque pars actorea comprobationis taxae damnorum idque in instanti additur praestiterunt super summam viginti florenorum polonicalium per iudicium praesens moderatum qua comprobatione attenta iudicium decernit quatenus N. Joannes Duprski citatus summam eandem viginti florenorum polonicalium iuramento evictam in sequentibus post Pascha et hoc vita poena quatuor decem marcarum parti et iudicio per medium iudicio instanti sub poena banitionis inter terminos tactos publicanda parti vero cum summa principali solvenda persolvat sub poena banitionis quae decernitur et terminus publicandus in primis post contraventionem partibus conservatur peremptorius

Inter N. Petrum Lisowski Actorem personaliter et NN Krasinskie citatos pro N. Nicolaum Krasinski ~~ad repositionem eiusdem~~ satisfaciat pars citata dilationi anteriori eduendum inquisitionis indque instanti additur tandem ad repositionem eiusdem datur dilatio verae infirmitatis citato ad sequentes post pascha T. C.

Inter NN Sulerzyskie actores pro N. Nicolaum Sulerzyski suo et aliorum nomine et NN Rikaczewski et Kiesicki pro N. Vladislaum Makomaski decernitur repositio inquisitionum per partes utrasque eductarum idque in instanti et quoniam

reposuerant ad lectionem earundem condescendit quibus lectis et ponres circumstantiis natura Judicij tractatus deductis debitis perpensis, et quoniam ex iisdem inquisitionibus per testimonia deposita cumulenter et manifeste deducitur est, Nr Joannes Likaczewski et Petrum Kepiski, Nr Nicolaum Sulerzyski adorem et eius sortem Virginis calumnioso famam et honorem illesum agra gentibus iniuriose tractasse Domus ipsius violenter invasisse adoresq; ibidem combussisse et exportasse et alias violentias et excessus ongnissione deductos temerarie perpetrasse ex quibus pax et securitatem publicam ac Moderni Interregni violatam esse [illegible] e Judicio [illegible] eiusmodi [illegible] et iudebiti progressus [illegible] D. [illegible] tamen Nobilem Likaczewski ex [illegible] gravionum excessuum admissorum et licet quidem multe rationes equidebite promerentur [illegible] Judicium tamen de benignitate et clementia adpetitiones condescendo pumbilesq; ser, tentiando decernit quatenus eluendo hunc [illegible] illicitum assistentiam Castri Szczerpiec ab actu insequendum ingrediantur eandemq; [illegible] cam et quidem Nr Likaczewski per [illegible] Dimidy Stani, Nobilis Vero Kepiski [illegible] sex septimanis justinent et expleant, nec non Vadium capitale a [illegible] Nobilis Likaczewski simpler partis et Judicio Vero simplex Nobilis itidem Kepiski Vadium capitale parti et Judicio totidem judicio quidem in instanti sub [illegible] banitionis interminatis tedos publicandi parti Vero circa expensas [illegible] persoluant et reddere emu merent facturi [illegible] idem citati in [illegible] banitionem perpetuo [illegible] et terminus [illegible] primis post contumaciam conservatur peremptorius Nihilhominus eandem oblectionem calumniosam et non probatam [illegible] Nobilium Sulerzyski Actorum honori et fame [illegible] rocere debere, declarat quantum attinet Valvora adorem [illegible] tos citatos effida comparet eadem pars adorea in expeditionibus post pascha [illegible] seravino conservato

Nr Thomas Actoris [illegible] Nr Sacho [illegible]

Iterum post arestum similis condemnatio prout in simplici registro continetur.

[illegible] Nr [illegible] magna Dres [illegible]

Nr [illegible] Iterum post arestum lucrum ulteriorus fortis et [illegible] faciendo executionis negotia peragendam delegat Nr Michael Rosa [illegible] Judex capturalis Vel quivis alius quam [illegible] processus super Vero attentorum executionis impugnatoribus [illegible] Dnus

No 44

228

Inter Nles Karnowskie Actores per Nlem Franciscum Karnowski suo et alio-
rum nomine et Nles Pruskie per Nlem Casimirum Pruski suo et aliorum nomine
decernitur repositio inquisitionum in causa presenti reductarum idque instanti
et quoniam reposuerunt proinde ad lectionem earundem condescendit
quibus lectis et bene trutinatis quantum attinet domus actoris inuasionem propriae
citatos omnes adeuasionem iuratoriam in eam iuramenti rotham prout do-
mum actoris uiolenter non sunt aggressi nec fores atriis parietesque domus conse-
euerunt nec ipsum uerbis lesiuis sororemque ipsius actores affecerunt nec pro-
nas exinde emergentes prout citantur succubuerunt cum decibus testibus si-
bi genere similibus adinuenit insequentibus termino conseruato quantum
attinet uulnera comprobet eadem actor Karnowski insequentibus termino
conseruato pro quo termino conseruationis comprobationis iuratoriae poses-
sorem bonorum Gawronij pro statutione subditorum Gawroniacorum si
idem Karnowski uoluerit adcitet termino conseruato quantum attinet alia
contenta citationis euadant citatis in contenta eadem insequentibus termi-
no conseruato

Inter NN. Dubskie actores pro N. Jacobum Dubski suo et aliorum nomine, et N. Joannem Dubski citatum personaliter.

Inter N. Ignatium Miszenski Actorem personaliter et G. Golinski Venatorem Czecha nouiensem ac alios citatos pro eundem G. Venatorem suo et aliorum citatorum Nomine ad affectationem ~~partis actoris~~ partis actoris ~~partium Vtrarumque~~ datur dilatio in quisitionis partis utriusque super contenta citationis ad sequentes post pascha T.C.

~~Inter Nobilem Cristoforum Gyprynski~~ Actorem personaliter et Citatos N.N. Chiszowskie per Non Sunt

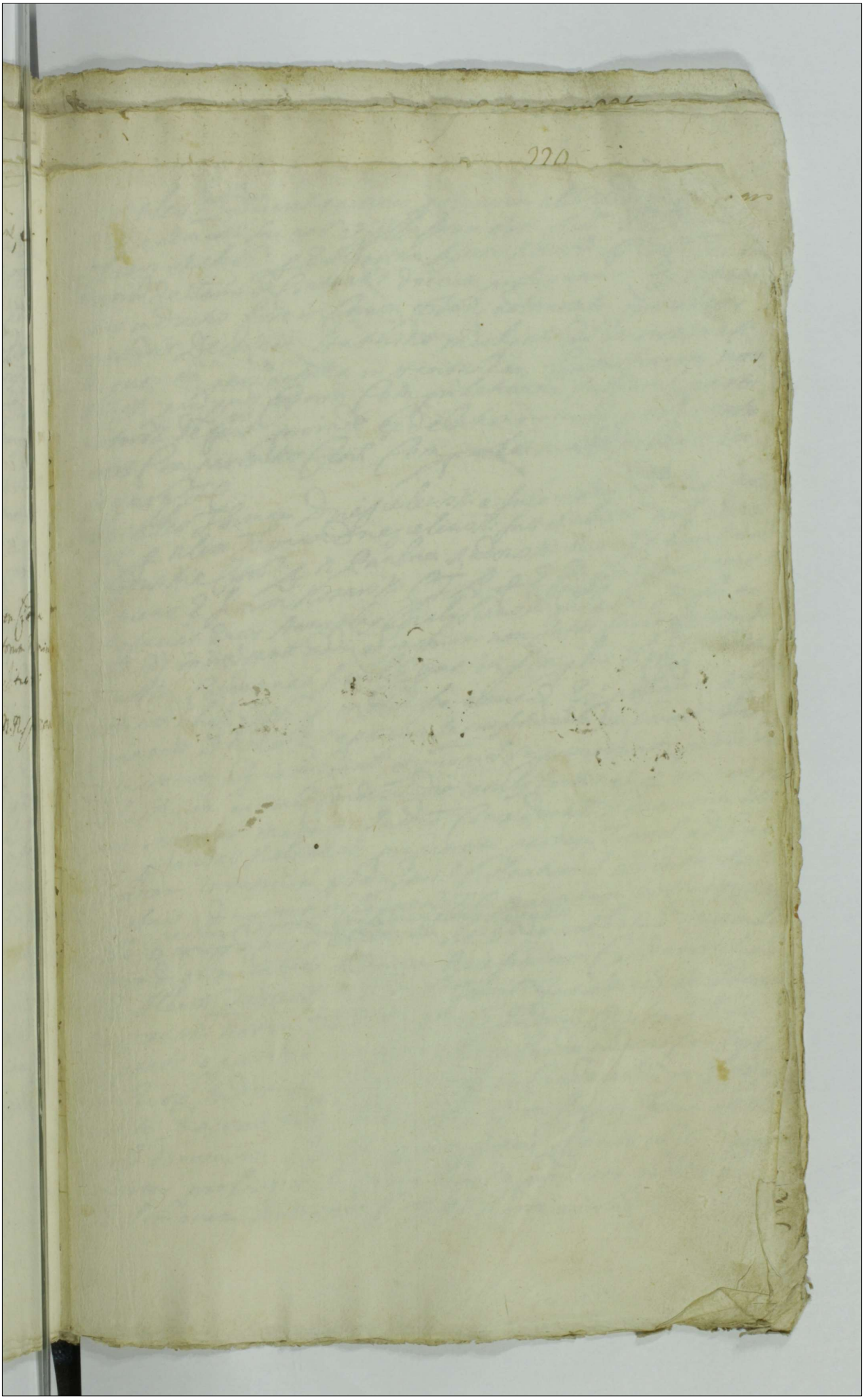

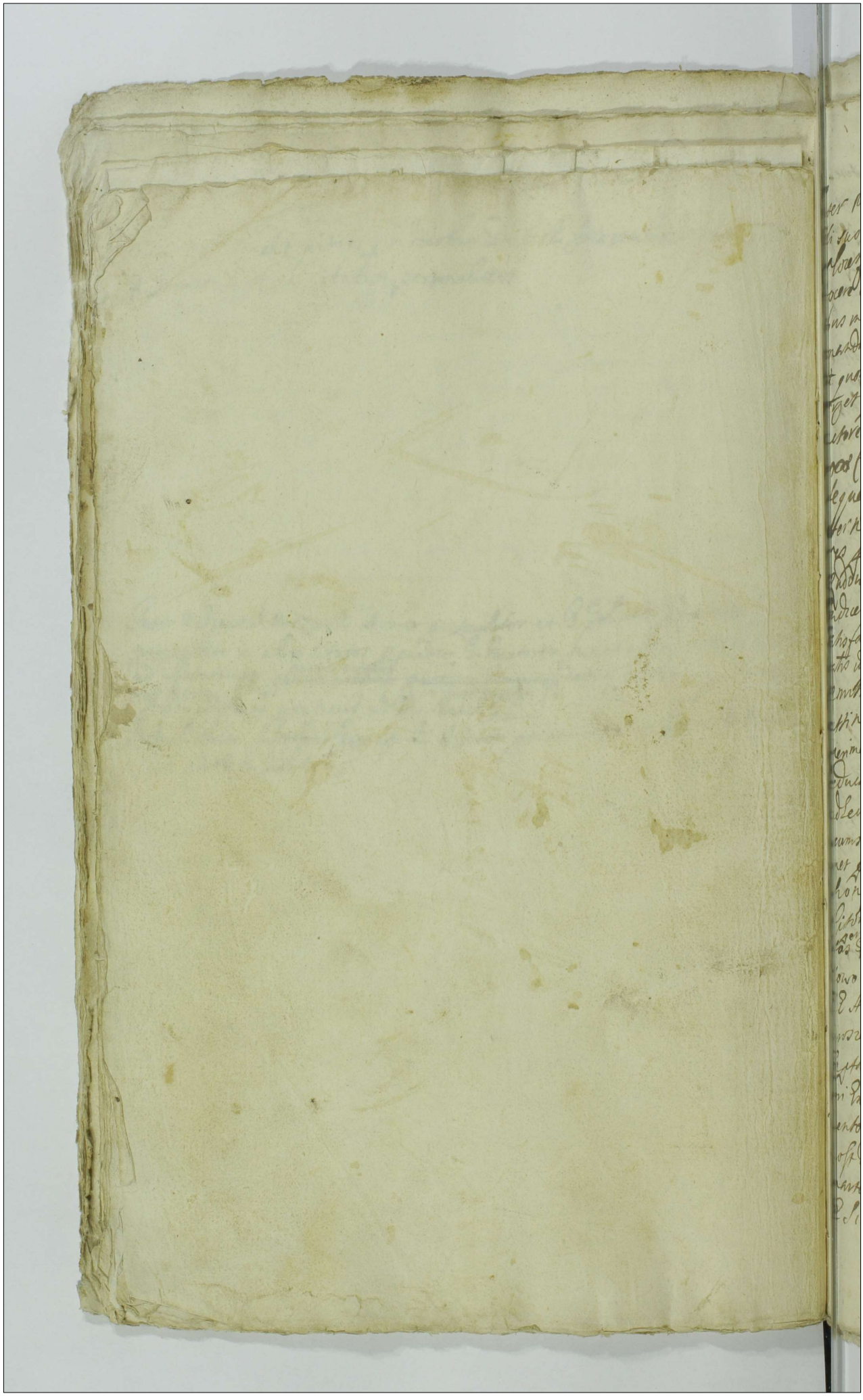

Inter nles Zdziarskie actores et Consortem nlis Andreae Zdziarski suo et mariti sui noe et Illustrem et m. Ficum Palatinum Plocen. et alios et Albertum Barcikowski CTP. Teneri docere de Termino et Contentis docuit prosequaris Ex rationibus inductis foro in Causa pretensa adinvento procedere mandat Decernit Statutio inculpati idq in instanti et quoniam pars actorea instantaneam Statutionem non viget pars quoq citata Comprobationem Vulnerum parti actoreae defert proinde ex delatione eiusdem partis actoreae Comparentis Citatis Comprobet actor Vulnera in sequenti

Inter nles Thomam Dziesielewskie Sulewskie ad alios actores et nlem Thomam Dziesielewski suo et aliorum noe et nn Rudowskie Citos et N. Paulum Rudowski suo et aliorum noe Judicens et Simon Kotarski CTP. et Paulum Jaroszewski Satisfaciat Enosq Stanislaus Chalyszewski Citatus dilationi Infirmitatis idq in instanti addit et quoniam non satisfacit proinde permittit Condemnatio similis quae in simplici Rei continet attinet alios Citos et interesse eorundem Experiantur In Experimento Decernit reposito Inquisitionum in Causa hac eductorum idq in instanti et quoniam reposuerunt proinde ad Lectionem earundem Condescendit quibus Lectis et per omnes circumstancias maturo Judicio Consideratis quantum attinet pretensas Violentias propiorem partem Citatam ad Evasionem iuratoriam pretensarum Violentiarum et Contentorum Citationis adinvenit in sequenti Tit. quantum attinet pretensas per partem Citatam quasi discectas scopulos bona Actorum Kosenice cum bonis Dziembakowo dislimitantes Judicium Necessariam Condescensionem EE Alberti Zoltowski Subiudicis Terris Zawskiensis et Adami Jaroszewski Notarii Terris Plocensis Judicum Capturalium Captato opportuno tempore offose Conducendorum Censuit qui Enosi Judices Capturales offose Conducendi in fondamento Decreti Judicii Terris Plocensis in sepre Feria Tertia post dominicam Exaudi Anno praesente praetento 1676 inter partes prolati et In Judicio suo reproducte scopulos et Simonem Kotarski CTP. vigore eiusdem decreti Terrio

maturo Judicio ponderatis et consideratis quoniam inveterata
obductio vulneris nobilis Dorothea Rudzienska Actrix pro-
ducit proinde Judicium ad civilem taxam vulneris conde-
cendit et decernit quatenus nobilis Pruska citata pro vulne-
ribus actrici illatis marcas novem prosequens et hoc licita pe-
nalium in polonicis parti et Judicio totidem solvenda persolvat
sub pena bannionis quae decernit et publicandae in se-
quentibus partibus conservat peremptorie quantum attinet
interfectionem suum propiorem actorem maritum ad com-
probationem taxae suae earundem salvo moderamine Judicio
reservato adinvenit in sequentibus. Item quantum attinet
alia contenta citationis propiorem citatam partem ad
equationem iuratoriam contentorum citationis adinvenit
in sequentibus. Item
Inter nobilem Joannem Rutkowski ac alios actores pro eundem
pater et nobilem Matthiam Rutkowski ac alios citatos pro
eundem n. Matthiam Rutkowski suo et aliorum citatorum nomine
satisfaciat n. Martinus Rutkowski dilationi infirmitatis li-
bi receptae idque in instanti addit [illegible] experiam. Decernit
repositio inquisitionum in mutuo actorum [illegible] educatarum idque in instanti
et quoniam reposuerunt proinde ad lectionem earundem conde-
scendit quibus lectis et per omnes circumstantias maturo
Judicio consideratis quantum attinet Actoratum nobilis
Joannis Rutkowski propiorem eundem ad comprobationem
taxae rerum nobilium in processu causae specificatarum nobilis Mat-
thiae Rutkowski fratri suo accomodatarum salvo moderami-
ne Judicio reservato adinvenit in sequentibus. Item quantum
attinet alia contenta citationis exceptis damnis per par-
tes utrasque pretensis propiorem partem citatam ad equa-
tionem iuratoriam eorundem contentorum adinvenit in se-
quentibus. Item porro quo attinet actoratum nobilis Matthiae Rut-
kowski nobili Joanni Rutkowski institutum Judicio con-
siderato quoniam ex ipsis inquisitionibus elicit et mani-
feste deducit quod nobilis Joannes Rutkowski cum possit
evitare contentiones cum nobili Matthia Rutkowski
in civitate Ciechanoviensi sub tempus nundina-
rum publicarum exortas cum possit evitare non evi-
tavit

Nec non id nhs Joannes Rutkowski evadat in eam iura
menti rotam prout primo Convulneratione per nles Luca
et Valentinum Rutkowskie in persona eiusdem n Matthiae
Rutkowski patrato nec consilio aut ~~informatione~~ sub
ordinatione nec auxilio est reus nullasque poenas ex inde
succubuit insequens Tl. Sup non comparentibus ~~[illegible]~~
Lucrum abiudicationis beneficii educendae Inquisitionis
et in negocio primi Clamitio perpetua decerniz ad
dicitur et Rtur per Executione ad qm delegat Joannes
Zaborowski Judex Capturalis qm pagat Juxta processum

Inter Enosum Casimirum Boguslawski et eius famulum
Casimirum Boguslawski plur suo et famuli suinoe plures
et Ee Krasienskie Coniuges per Consortem Stephani Krasien
ski suo et aliorum Citorum noe ad obiectam poenam infamiae
instantia Adami Przedwiewski et aliorum Actorum
sup Citato Enoso Stephano Krasienski Citato in Judys
Capturali Czechanoviensi et quidem primam feria Tertia
in Crastino festi Sanctorum Simonis et Judae Apostolorum
Anno 1675 alteram feria Tertia in Crastino festi San
ctae Hedwigis Viduae Electae Dei Anno 1674 Tertiam
Sinam Bamonis ex instantia Ee Lyskowskich sup Stephano Krasien
ski Citato in ~~Judys Capturali~~ Terminis quaerendi feria secunda post festum
Sanctorum omnium Anno Dni 1692 obtenti teneri
eundem Stephanum Krasienski docere de loco stipendi
censuit tandem ad affectationem partis Citae dat dilatio pro
ducendam Quietationum ex obtentis et obiectis condem
nationem ad sequens Tl.

Inter Enosum Jacobum Milewski Actorem plur et m Narcym
ski Castellanidam Warsaviensem plur satisfaciat in Citatione di
ladni anteriori Infirmitatis idem instanti addit indultum
Experiam Comprobet actor realitatem summae Trecentorum
florenorum polonicorum sine provisione a qua iudex actorem
ceperit insequens Tl.

Inter Nlem Adamum Laskowski actorem plur et m Cas
tellanum Sieprzensem et Thomam Duplicki teneri docere
de Terris et Contentis docuit prosequantur foro adin
uento procedere mandat Comprobet actor realita
tem

pro a Cau actores quoq utinen temere agentes a quavis
impetitione liberos pronunciat quantum attinet
Labsos Petrum et Albertum Mroczkowie subditos
EE Nosarzewskich propiores eosq ad Evasionem Jura
toriam Contentorum adinvenit in sequentibus
Inter Enosos Zglinickie ac alios actores pro Thomam Zglinicki
suo et aliorum nomine et EE Tricienskie ac alios pro Ekilarium
Tricienski suo et aliorum Citatorum nomine Decernit repositio Inqui
sitionum Inquisitionum in Causa praetenti eductarum idq in in
stanti et quoniam reposuerunt proinde ad Lectionem earundem
Condescendit quibus Lectis et pro omnes Circumstancias ma
turo Judicio Consideratis propiores Citatum EE Tricienski
ad Evasionem iuratoriam
maritum in eam iuramenti rotam prout nullum im
pedimentum in perceptione proventuum stante interregno molendini dobacie
vietis ad Communem usum pertinentem causavit nec ullam
in Curia eorum damnificationem intulit ad ullam
ex inde tenet recompensam in sequentibus Modo Coming
Judicium praecludendo viam Contentionibus et litigiis in
ter partes decernit quatenus in futurum vigore Contra
ctum Intuitu quorum Haereditati et possessioni molendi
ni eiusdem dobaciensis insistunt satisfaciendo ipsi
Contractibus Coniunctim cum molendinatoribus Contra
ctus temporales tenutae Conscribant et de de Conscri
ptione eiusdem avisent insimul eandem Contractum sub
scribant reparationem molendini procurent et hoc Civitas pro partes utraq pena sium
in polonis sibi Compensanda Judicio vero solvenda fu
cturi praemissa sub poena bamonis praetenti interposi
ta nec fugae occasionem molendinatori praebuit
Inter Enosum Albertum Jaroszewski ac alios actores pro
Laboriosum Josephum Aurigam suo et Enosi dni sui nomine
Citati Enosi Zawadzcy Coniuges pro Ed Jacobum Zawadzki
suo et aliorum Citatorum nomine plen Decernit repositio
Inquisitionum in Causa hac eductarum idq in instanti
et quoniam reposuerunt ad Lectionem earundem Condescen
dit quibus Lectis et pro omnes Circumstancias maturo
Judicio Consideratis quoniam ex ijsdem deducit et mani
feste deducit Enosum Albertum Jaroszewski ad
Enosum Jacobum Zawadzki in Certo amicabili negocio

ad bona Chudzynko curiamq ipsos advenientem ibidemq
pacifice et quiete sese gerentem omnique modestia
~~[illegible]~~ non absente
polentem ipsos provecta aetate per Eum Jacobum
Zawadzki sine ulla causa ~~[illegible]~~ ~~[illegible]~~ graviter tractatum et convul
neratum esse varios excessus et violentias per ipsos perpe
trasse proinde ipsos ratione eiusmodi temerariae domi
suae ipsos tractationis ac convulnerationis pacisq
ac securitatis publicae violationis poenas succubuisse
adinvenit et decernit quatenus eluendo hos suos
indebitos progressus turrim castri Plocensis ab actu in sexto
ingrediatur eandem sessionem turricam per spacium
sex septimanarum sustineat et expleat nec non
duplex vadium in capite centum viginti m. p. parti
Judio vero simplex Judio in instanti sub poena
banionis inter ternos tractos publicanda parti
vero in egressu de turri solvenda ~~[illegible]~~ insuper pro
vulnere eidem Eniso Jaroszewski marcas viginti
et hoc luita per citatum Zawadzki poena 14 m. p.
parti et Judio totidem juxta processum juris communis
solvenda persolvat sub poena banionis quod decerni
et terminus in primis post contraventionem par
tibus conservatur peremptorius ac inermem
quantum attinet Zawadzki citatam proponere ean
dem ad quaestionem iuratoriam contentionem adinvenit
insequens

Inter EE Szwiecickie coniuges per EE Albertum et Joan
nem Szwiecickie suo et aliorum nomine et Illustrem ac Mgcum
Dzialynski per Paulum Jaroszewski pleni potentem
Juxta satisfaciat pars actorea decreto anteriori
comprobationis iuratoriae idque in instanti addit EE
Alberto et Joanni Szwiecickiem praestiterunt suo
et aliorum actorum minorennium nomine qua comproba
tione attenta Judicium decernit quatenus ~~[illegible]~~ Ma
gnificus citatus bonorum a Mgco Joanne Kretkow
ski vexillifero moderno Eostinensi iuris haereditarii
quaesitor satisfaciendo scripto certo manuali ab
eodem Mgco Joanne Kretkowski vexillifero Eostinensi

G. G. Pudryccy Conjuges ac alij Actores cons. Gnosos Kossarzewski ac alios

non sunt

quibus ex persona sua parti et Judicio per medium Judicio in instanti sub poena bannitus inter Ternos tactos publicanda parti Vero in egressu de turri solvenda Nec non taxam Vaccae per ipsos mactatae videlicet Triginta florenorum polonicorum per Judicium moderatam et hoc Lucita poena 14 mp parti et Judicio totidem Judicio in instanti sub poena bannitus inter Ternos tactos publicanda parti Vero in sequenti solvenda persolvant sub poena bannitus quam decernit et publicandae in primis post contraventionem Ternus partibus conservandae peremptus

+ Inter Gnosum Joannem Rosciszewski Actorem plenum et nn Pruskie Citos per n Matthiam Pruski suo et consortis suum nomine foro adinvento procedere mandat In procedendo Judicium decernit quatenus nobis Matthias Pruski maritus nomine Quam Sulewska Consortem suam satisfaciendo Contractui certo inter se ab una et Gnosum Actorem ratione resignationis bonorum Chraponia parte ab altera Conscripto durantibus Judicis cum amicis binis proximioribus adcedendum de rumbus suis ad Acta praesentes statuat et eum assistentiam praebeat Cessionesque in personam Actoris recognoscat ac in toto Contractui satisfaciat et hoc Lucita poena 14 mp parti et Judicio totidem In instanti iuxta praeterea iuris communis solvenda praefacturi praemissa Citus sub poena bannitus quae decernit Addit et Rtur Quantum attinet Extraditionem Munimentorum decernit Comportatio eorundem munimentorum et realitatis Comportationem per eundem n Pruski Citatum Comprobatio ~~et hoc~~ prosequens et hoc Lucita poena 14 mp parti et Judicio totidem solvenda sub poena bannitus quam ~~decernit~~ interponit

Inter magnificum Joannem Raciborski Castellanum [illegible]
ac alios actores Casimirum et Ilem Franciscum Semenowski
suo et aliorum actorum nomine Casimirum nec et Erasmum Zydowski
Ensiferum Cracoviensem Castellanum et negotij principales
rem gerentes et Clarissimum Cracoviensem per Procu
catorem suum Litera Casimiri et negotij principalis actoris parte
actorea Casimiri actoris negotij principalis obtenta die instanti
produxit Judicium [illegible]
[illegible]
[illegible]
[

Inter Raosum Gregorii Gregorsti actores ex una
Gregorsti ex altera et Joannem Raosti actorum
Decem reposcho quibusdam partes unas et dicta
rum de una et quibusdam partes alias de dicto
rum de una parte et quibusdam partes alias de dicto
rum de una parte et quibusdam partes alias de dicto
rum de una parte

Quantum attinet Indictionem nlium Warynskich quo
niam Cognitio eiusdem Indictionis et Iurium ad Ipsos
per eosdem Indicentes in Iudicio suo productorum suo Iudicio
non Competit proinde pro disiudicatione et finali
Decisione Causam eiusdem Indictionis cum Enoso et Cto
re ad Iudicia Tribunalia Regni Petricoviensis remisit et Ter
minum partibus utrisque post felicem Futuri deodatis
Regnantis Coronationem partibus Conservari peren
ptorius

Inter EE Marsiewskie actores per N Martinum Marsiewski suo
et aliorum nomine et an Luboradzkie Citos per N Martinum
Luboradzki suo et aliorum Citorum nomine
ad affectationem partis actoreae dandi ad Inquisitionem
super Contenta Citationis parti utrique ad Sequentem etc

Inter EE Novebrodzkie per E Joannem Novebrodzki suo
et aliorum actorum nomine et EE Kosiewskie Citos per E Stephanum
Kosiewski suo et aliorum Citorum nomine Decernit repo
sitio Inquisitionum in Causa praeterea eductarum idque in instanti
et quoniam reposuerunt proinde ad Lectionem earundem
Condescendit quibus lectis propriorum partem actoream
per E Joannem Novebrodzki ad Comprobationem iuratoriam
taxae damnorum non excedendo summam Triginta florenorum
polonicorum adinvenit idque in instanti tamen interveniente
mutua Concordia ex mutuis actoratibus et reatibus Hesse emit
tunt et eosdem abutrinque Cassant perpetuo Ad Iudicium
suum intentatis

Inter Ales Bunkowske ac alios ex adem Ffomin Fernandi
cho et alios nos
sorem eis Casimirum [illegible] Ales Ffilb Iuski parentem et
Ffil Iuski ales partem Iudicium Dei expandis partium
Controuersys ad effectationem partis actoree Combinata Causa fau
tationis cum Causa principalis dat ales Iuski
Suo obtentum Viros ecclia contenta ppositis et obstis
Ffilb Ales ad Seguendi Ffidei nomine Ex. Clarin insecan
Ffilb Ales proinde Ordo Spiritus sue exaltacionis nos diuerten
Inter Ales Zaborowske actores ex adem Laurentium Zaborowski suo
et alios nos Ciuis Drodowske ac alios Reos ex adem Valen
tinum Drodowski suo et alios Ffidei ordo ales Decerni requi
sito Inquisitorum in mutuis actoratis et reatis edutatis diligen
ter et quoniam reposuerat proinde ad lectionem carte con
descendit quibus lectis et omnes circumstancias maturo Iudicio
Considerato quantum attinet actoratis Ales Zaborowskie
quoniam ex Ales Zaborowsky ex occasione sui Connubii erat
ex Ales Drodowskie spo deducunt proinde ex eorum ad
Comprobationem Ciuilem Valorem proprietas adinuenit in
Seguendi Ille ubi vero Contenta credunt ales [illegible]
[illegible] Ille ubi vero Contenta Quantum attinet Alte
rationem actionum Drodowskie quoniam ex ex Inquisitorum
electis post veracitas et puritas sui inquisitionis
Lenitas et mutuas Connubiationes ales Drodowskie
et Ales Zaborowskie inficientes esse eorum in Cartis Locis
modo violento inquisiuisse ac in Vestem eorum de fide spe
proinde rationes omissarum Violentiarum et temeritatum ex eas
quam Scriptibiles esse censuit et decernit quatenus ex Ales
Ales Zaborowsky eluendo Sos suos temeritatis progressus
tamen Castri Flores adacto indubie ingrediatur cancellos
Sessionarii tamiens ex Spacium duarum Septimanarum sustineat
creditum Reo non Padius Facte quibet ex Sotia sua per
si et Judicis ex medio Judicis in instanti sub Fundamentis
inter Terras dictos publicanda Pars vero negressu de tra
ri Solueda Ex stanans sub Fundamentis ex Ales inter
posita quantum attinet Valorem eorum ales Drodo
wskie et Ales Zaborowskie illatis Comprobent eorum
Seguendi Ffidei Parte quo attinet Iudicios nobis Drodowskie
Obiectorum eorum Cibos a Tono et Causa pro
Maria
H Petro et Sosep Dis

Inter Consortem nõr Francisci Jndrzeiski Actorem ex
Parte Rectie Coniuges etc Valentinus Kleniewski Scholten
actor decreto anteriori Comprobationis Juramenti dj 22
instanti Tandem post Recessus Comparentis pagi
Citatę missi Condemnatus Est in singlari Regestro Corth
ne

Inter Ex illustrem Virgnowski Cancricum Actorem ex
eunq; parte ex adhortationem Actorum nõe Ex nõis Kozierskie Cust
& Consortem nõis Valentini Kosienski Rei ex adhortationem nõe pro
am causa ad prosecutionem vahore Citationis Insinuationis de
rezni Actis illati Cajetani Citationis Juramenti
vo adinventa prouidere mandat Jam Ad assecutionem
partis actricis dilatio Injunctionis Sub Consensu
Et nõmi ex Citationis pertinentij ad Regnej Et pro
am se pro Rei ostensi Actori Juramenti Educat
ex Citationis Actorem

Inter nõmos Strzeszewskie actrices & Felicianus Strzeszewski Suo
ex adhortationem nõe ex parte Matuszewskie actrices & Vladislaum
Mathomaski & delatione partis Actricis Educant Citati Conten
tationem in Regnem Et
Interesse Martinum Lubrandzki Actorem pleb de nõmos Marce
wski Citatum & nõe Matthiam Marcinski filium Sakj facias
actor decreto anteriori Comprobationis taxe Damnorum dj 9 instan
ti addici Comprobet non Recedendo Summam Inginta Florenorum
Lon & Statuti jus Comprobatione attenta decernit Judicium qua
tenus Citatus Summam eand Inginta Florenorum polon & juramento
eiusdem & Regnej Suis pena Ziuum Marcarum polon par
ti exhibito tollendum Judico in instanti sub pena bannorum
Et exhibito tollendum Judico in instanti sub pena bannorum
Inter terminos facto publicanda parti vero in Regnej Solven
da Restituat sub pena bannorum quod decernit Et termi
nus publicandi in Regnej partibj Consensu peremptorij
Inter nõe Joannem Stugeckj Actorem ex nõe Casimirum Sagien
skj Citatus pleb Sakj faciat actj decreto anteriori Exactionis
Juramenti dj in instanti addici & Statuti Rei ex causa
pars ea Rei ostensa habit et eam sor dj Sententiis a Rei
Provide ad assecutionem Comparentis partis Citatę
Dilatio Educendi Sententiam Suam objecto Primum Citatus a Jo
tenta Citationis & partis actricis Educendi in Regnej Et
Rei Comparentis pars actrix Juramento Statuendo ad Com
rum Educendi Sententiam Jnchoato Statuendo ad Com
ex Citationis Actorem

Inter Dnos Jacobu Migienski ꝑcur ꝑler et Thomam Lor
kenski actores ꝑcur Thomam Lorkenski suo etatho nõe
ꝑler Combinatis actoratky et reatky partium auarum da Orla
Inquisitionis sup contenta Litis adlegat Ll
Inter Ludovicum Dzegielenski actorem ꝑler et Ilem Nicolaem
Wisnienski Citatu ꝑcur ꝑler suo etatho Citem nõe
Satisfaciat pars Citata decreto anteriori Inquisitionis curatorie in vi
stadt addi 2 R Michaelis mensis citato fuit Liber a quo de et
Inter Dnum Albertum Lienienski actore ꝑler et Dnum
Stephanum Grabia Citatu ꝑler suo etatho nõe Satisfaciat
Grabia decreto anteriori Inquisitionis iuratorie dj in instanti
addi fuit liber a causa
Inter Dnum Stephanum Grabia actore ꝑcur
et Stephanu Grabia suo etatho nõe et Dnum Lienienskie
actore Citos et Albertum Lienienski suo etatho
nõe Satisfaciat Dnego Lienienski decreto anteriori Inqui
onis iuratonis dj in instanti fuit sup ons contes
ta exceptis quatuor verbis Lesionem Enormis Grabia
obiectionis suggnod parentum Juramenta Stare.
venant et loco Stadii iuramenti se redeamini Ju
dy ꝑler Lesionem obiciat quo attento Judicius decernit qua
tenus dicti Lienienski clinendo Lanestas temeritas per
hanc Lesionem obiectionem plenam duplicem 14 m.
parti et Judio medio tempore Inquisitionis
et solutis sub Lane bandis quid decernit addi
tur ꝑcur tum quoq et summan petitorem ꝑler
et ꝑcur Dnos Lienienski agnitam et stabi
ta plena ratione parti et Judio solut Inquisitionis
expensis Lommunis solutenda
Inter Dnum Albertum Kuchorski actorem ꝑcur ꝑler et Le
licitam ac Successores Dnas Nanczynski Inquisitionis
cem et Dnum Josephum Nanczynski Cognatum Lobrum
cem suo etatho Citos nõe Lenendo cere de Lerno et qn
dem Lerno docuit de Lerno quantum attinet Contenta in Lib
tenorem Judicii non Competit quod Judicius Dominum
Do de Lerno in Cognitionem reputetur Contentio Com
tis Causa ad Judicia Intus Regni Lobrice de et Lerna
per Lerna et Regesta Competentium Judgs Judgs Regni
Lobricen Lerna partes Competit pariter
post Solucem futuris decidande Regnabit

quae decernit et terminus publicandae in proximis post
contraventionem partibus conservat peremptorius quantum
attinet vulnera comprobetur eadem pars actorea in sequentibus
Quantum attinet actoratum nobilem Bartholomaei parentis
~~Bartholomaei~~ Balthasari Matthaei ac aliorum filiorum
Brudzienskich nobilis Bartholomeo parenti et Fabiano
filio ac aliis filiis Brudzienskich institutum quoniam ex
ipsa inquisitione elicitur nobiles Fabianum ~~et Franciscum~~ Brudzien-
ski quoniam ex ipsa inquisitione elicitur circa interceptionem viae pu-
blicae nobilem Actores Brudzienskie convulnerasse verbis
laesivis affecisse ex indeque pacem et securitatem publicam
ac moderni interregni violatam esse proinde pro ratione eius-
dem temerarii progressus poenas succubuisse adinvenit et de-
cernit quatenus id nobilis Fabianus Brudzienski eluendo
hunc suum temerarium progressum turrim castri Plocensis ad
actu in quatuor ingrediatur eandem sessionem turricam
spacium duarum septimanarum sustineat et expleat Nec non
poenam duplicem ut in parte et iudicio totiens iudicio in-
instanti sub poena banionis inter ternos tactos publicanda
parti vero in egressu de turri solvenda facturus promissa
sub poena banionis quae decernit et terminus in primis
post contraventionem partibus conservat peremptorius
quantum attinet vulnera comprobetur eadem pars ea-
dem actorea in sequentibus Item quantum attinet alios citos
propiores ad evasionem iuratoriam contentorum citatio-
nis adinvenit Item quantum attinet nobilem Joannem
Brudzienski filium propiorem eundem ad evasionem iu-
ratoriam contentorum citationis adinvenit in sequentibus Item
Nihilominus iudicium ~~[illegible]~~ tandem obiectionem bonae famae et honori eiusdem
nobilis Fabiani Brudzienski non posse quidquam no-
cere debere declarat et sententiat

Inter nn Kwasieborskie Actores per n Jacobum Kwasieborski suo, et aliorum nomine et nles Charzynski per n Adamum Charzynski suo, et aliorum nomine satis faciant citati nles Adamus et Philippus Charzensey et Consors eiusdem Adami Decreto anteriori Quatenus Iuratoriae additis praestiterunt liberi a Causa.

Inter nles Wdziarskie Actores per consortem n Martini Wdziarski suo et aliorum nomine et nn Kruczenskie actores et citatos per n Thomam Kruczenski suo et aliorum nomine combinatis actoratibus et beatibus decernitur repositio Inquisitionis per partes utrisque eductum quibus lectis et bene mutuatis quoniam ex ipsdem Inquisitionis Indicio suo deductum est quod nles Martinus Wdziarski, et Lucas Rogynski atque Valentinus filius ex quadam levi occasione ad aream nlem Thomam Kruczenski tumultuose supervenerunt eundemque aggressi ac cum aggressionem praefatum Kruczenski matrem illius convulnerarunt, proinde ipsos ratione eiusmodi temerarii progressus punibiles adinvenit, et decernit quatenus Iuxta Castri Plicen. ab actu in sex ingrediantur eandemque per spatium duarum septimanarum expleant, nec non poenam duplicem Quatuordecim Marcarum Polon. Parti, et Indicio totidem Indicio, in instanti sub poena Bannitionis perpetuae inter Demos Iactos publicanda, parti vero circa egressum de Iuri quod factum sunt ipsdem Wdziarski ac Rogynsey sub poena perpetuae Bannitionis quam in defectu interponit. Quantum vero spectat actum eiusdem Wdziarskie ac Rogynskie quoniam ex Inquisitione praefatorum Wdziarskie elicitur quod nles Thomas Kruczenski ac nli Eva Kowalewska matre sua occasione contentionum nlibus Rogynskiem, et Wdziarski de campis binarum Kruczenskie circa aream illius transeuntibus praebuit, ~~[illegible]~~ ac exinde tenuitatem violavit, ratione cuius violatae tenuitatis itidem punibiles censet et decernit quatenus poenam Quatuordecim Marcarum parti, et Indicio ~~[illegible]~~ Indicio instanti sub poena Bannitionis perpetuae inter Demos Iactos publicanda Parti vero ab Actu in sex comm. Officio Castrensi Plicen. persolvat quod factum est sub poena Bannitionis quam in defectu interponit. Quantum attinet valorem abinvicem sibi illatum comprobent

eadem vultrem in sequentibus Partes obtg
Imo consensus. Reliqua vero citata ab omnibus
libere fuit et expunctat

Inter pl[ebe]s Nic[olaum] Smielensk[i] actores et nob[ilem] Joseph[um] Nic[olaum] Smielensk[i]
Jure exhibitum nec non Prusko et plen[ipotentem] Jasminu[m] Prusko
exhibitum Actum nove Satisfacat nob[ili] Joseph[o] Nic[olao] Smielensk[i] decre
vi astenosi Reprobationis instantia Jamuarii de instantia
comprobetur Nic[olaus] Smielensk[i] non excedendo taxam viginti florenorum
florenorum polon[icalium] Judicium moderata Prusko Vero Juxta taxam
viginti florenorum polon[icalium] similiter Judicium vero moderata
comprobantur Juxta taxam Judicium vero moderata quae com
probatione attenta Judicium decernit Instans nob[ilis] Prusko
et nob[ilis] Joseph[us] Nic[olaus] Smielensk[i] exclusa Summa viginti florenorum
polon[icalium] respective damnorum Compensata vi Interim Summa
viginti florenorum polon[icalium] in Lemberg[ensi] Districtu et Jurisdictione
citatis partibus in Termino Judicii Coram pendenda Judicio vero in
instanti Juxta Series Legis Tolnerenda et Illustrissimis
exhibendus Jure decernit et publicandi in Legendo Ter
mino partibus Consensus Peremptorio

Inter nob[ilem] Cadrensk[i] et plen[ipotentem] Mathiam Bronowski plen[ipotentem]
exhibitum nec non Alberti Cadrensk[i] exhibito Citato et
Jam Jancenski dato Actorem pro actore Dato
Inquisitionis Tolnerenda Citatus partibus ad Legendum
et Jam non Actorea in Instanti Inquisitionis Jure
addicit nob[ilis] Mathias Bronowski et Illustrissimus exhibendus
Quod

Relicta olim N. Smielensk[i] de L. Cap[itaneo] Lucensi Judicio Bonorum Fiscalium
Rerum post arrestum simplex Condemnatio et mandatum
Regestro Contra Publicatur Mutuo Judicio
Relicta olim Nic[olaus] Smielensk[i] Mutuo Smielensk[i]
per Nic[olaum] Smielensk[i] exhibito et Interpellatione Jurisdictionis
nostri exactoris Smielensk[i] Matthaei Bronowski et Jam
Smielensk[i] per eosdem plen[ipotentes] mutuo adesse
citationem partes citatas Dato Judicio Inquisitionis Jure Contenta
Citatus ad Legendum Jure vero non Comparentibus simplici
Condemnatio et mandatum simplici Regestro Contra
Publicatur et Mutuo Judicium

Inter Enosum Joannem Młocki actorem pro eundem suo et aliorum
et plenum Antonium Erębecki ac alios pro eundem plenum suo et aliorum
Citatorum nomine Judicens E. Rynkowski pro E. Martinum Marszewski
Decernit repositio Inquisitionum seu scrutiniorum in causam pro
Eductorum idque in instanti et quoniam reposuerunt proinde ad
lectionem earundem condescendit quibus lectis et pro omnes circum
stancias maturo Judicio consideratis et examinatis proxi
orem citatatum plenum Antonium Erembecki ad Evasionem Jura
toriae contentorum citationis adinvenit cum de testibus
sibi genere similibus possessionatis ex duodecim testibus
Eligendis adinvenit in sequentem H. Quantum attinet
alios citatos in processu specificatos et obiectorum immunes
actoreamque quoque partem ut non tenere agentem a poenis
quibuscumque liberos pronunciat

Inter Enosum Joannem Chaczowski actorem plenum et E. Ere
gorium Brzechowski pro eundem plenum satisfaciat citatus de
creto anteriori Evasionis iuratoriae idque in instanti addit
Indultum liber a causa

Inter plenum Erembecki actorem pro plenum Antonium Erembe
cki suo et aliorum nomine et nomine Leszczenskie ac alios
citatos pro N. Thomam Leszczynski suo et aliorum nomine
excepto pro Kozłowski Decernit repositio Inquisitionum
pro partes utriusque in maturis actoribus et reatis eductorum
reposuerunt proinde ad lectionem earundem condescendit
quibus lectis et pro omnes circumstancias trutinatis quoniam
nulla ex alio deducto obiectionum et praetensarum vio
lentiarum deducit proinde compensatas partes tam
in obiectionem quam et violentiis praetensis judicium pronunciat
quantum attinet vulnera comprobent eadem partes
in sequentem H. ~~[illegible]~~
Quantum attinet bombardarum abusum proximorum plenum Erem
becki ad Evasionem iuratoriam in eam Juramenti ritum
prout non in discrimen vitae cuiusvis personae citatae
nec in praeiudicium aut contemptum eiusdem partis
partis iaculabat nec poenas exinde emergere succubuit
in sequentem H.

Inter Enosum Czaczkowski Ensiferum dobrinensem Actorem pro E. Pau
lum Jaroszewski et Enosos Kłokockie coniuges pro eodem plenum
satisfaciat citati Enosi Kłokocki decreto anteriori
Evasionis iuratoriae idque in instanti addit pro Titi
mariti consortis indultum liberi a causa pronunciat

Interpretos Dnalynski actorem ac alios
Dnos suos ordinarios et N. Seresianum, Plesiensem, Castellanum
Medyrzecen. et alios Dnos Iudices Tribunalis Regni Dnorum in mate-
rijs actionis et realis ad quos &c. Dnus Dnalynski &c. Cum
pro nonnullis Decretis per Dnos Deputatos

Actum in Plaugæ in Judicijs Ordinarijs Generalibus Capturalibus Palatinatus Plocensis Lege et Laudo Publico Ordinatis In diem Hoffernam Incidentibus Feria Secunda post Dominicam Invocavit Quadragesimalem proxime Anno Domini Millesimo Sexcentesimo Quadragesimo Septimo

Illustriss. et M. Capellanus Legrae Conc. M. Sydlo Ilic. Reg.
Sup. omnes Bannitio decernitur addit. et Rt.
Ar. Mulo Judlis Dec. Reg.

Conc. M. Sydlowski Venatorem Plocen.
Similis Condemnatio ut Sup.
Ar. Ar.

Conc. N. Laskowski
Bannitio perpetua decernitur addit. et Rt.
Ar. Ar.

Conc. N. Michalowski
Similis Condemnatio ut Sup.
Ar. Ar.

Kolkowski Jacob
Adamus Jeżewski Judex Capt. Plocen. Conc. N. Bartholomaeum Malcomaski
Lucrum solutionis Vadij ex vi Contraventionis Contractus
Succubiti Una cum satisfactione rei primo per quibus res
est in instanti sub poena banitionis quae decernitur addit.
et Rt.
Ar. Valent. Alemski

Magnificus Stanislaus Zakrzewski Ensifer et Judex Capturalis Palatinatus Plocen. Conc. Pro Illustre Kraiewski Canonicum Plocen.
Lucrum statutionis inculpati per quo res est in instanti sub poena banitionis sup. vero statuendo Bannitio perpetua D. et Rt.
Ar. Valent. Krajewski

E. Bogdanski Judex Capturalis Cap. d. Zwinski [illegible]

Luerum solutionem summae pro qua res est instanti sub poena Bannitionis quae B. A. et R. Ar. Mat. Judlis

Illustris et M. Castellanus Raciez. Mareschalcus Judex Capturalis Cap. E. Sulkowski et impugnatores bonorum Elozek

Luerum ultimanae fortis faciendae Executionem ad quam peragendam delegantur Gnosi Nicolaus Chamski et Stephanus Smeszewski Judices Capturales vel quicumque alii, quam peragant iuxta processum super vero anterioris Executionem impugnat et his quorum nomine impugnatum est Bannitio perpetua B. A. et R.

M. Dapifer Plocensis contra eundem ac alios simile Luerum ultimanae Executionem cum Additione supradictorum Judicum reliqua ex superiori

E. Rosiszewski Judex Cap. Martinus Malanowski et alios.

Bannitio perpetua B. A. et R.

Ar. N. Casimirus [illegible]

N. Chmielinski famulus E. Kosinski Judicis C. Plocensis Cap. Sulkowski et Dlugo[illegible] impugnatores bonorum Dlugokoty Slawczura

Luerum ultimanae faciendae Executionem ad quam peragendam delegantur Mm. Joannes Kosinski et Stanislaus Bogdanski Judices Capturales P. Plocensis quam peragant iuxta processum

Pro interesse Dlugokoty [illegible] et impugnatorum Ar. Valentinus Krajewski interessentis Albertus [illegible]

M. Judex Jaworski Cap. Kolynski Venat. Pelcas

Luerum faciendi Calculi de quantitatibus pro quibus res est instanti sub poena Bannitionis quae B. A. et R.

Ar. Mat. Judlis

Ad Cap. Judicio de Brzezinskie M. Capnej Rzeczicen. [illegible]
Quorum Statutionis [illegible] quibus reses
in instant sub praenabandis quae decernit addit
et Rtur

Ad Cap. Ill. et M. Juriferum Regni
Quorum solutionis summae pro qua reses in in
stant sub praenabandis quae decernit addit
et Rtur

E. Jaroszewski Notarius Terrestris Plocen. et Casnen. Eosdem Cap. Wlawad. Juc.
Lucrum Consumptum [illegible] Bartholomaei Cieciewski [illegible]
[illegible] ac eidem Comprobatum [illegible] Subpraenabandis quae [illegible] addit et Remittit
Ar. N. Sebastianus Lubeski

E. Tribunus Plocen. Cap. E. Nakwaski Venatorem Wisogrod.
non sunt

Ad Cap. E. Nosarzewski
non sunt

N. Narzymski Castellanus Varsaviensis Cap. E. Mlodzie
Bartho [illegible] et Rtur
Ar. Mtt. Judlis

E. Brzuslawski Judex Capitaneus Plocen. et alij Cap. NN. Koslichie et Dobrzyckie
Praenotatio perpetua decimae addit et Remittit
Vacat S. Albertus Dobrzyckie

G. Jacobus Osiecki Judex Capitaneus Plocen. Cap. NN. Kraszewskie
Quorum solutionis summae pro qua reses
in instant sub praenabandis quae D. Rtur

E. V. Pyzenscy Cap. Ntes Strasinskie ac alios
Non sunt

Nicolaus Kempski Castellanus Raciaziensis Marschalcus Judicio
Capitularium Palatinatus Plocensis

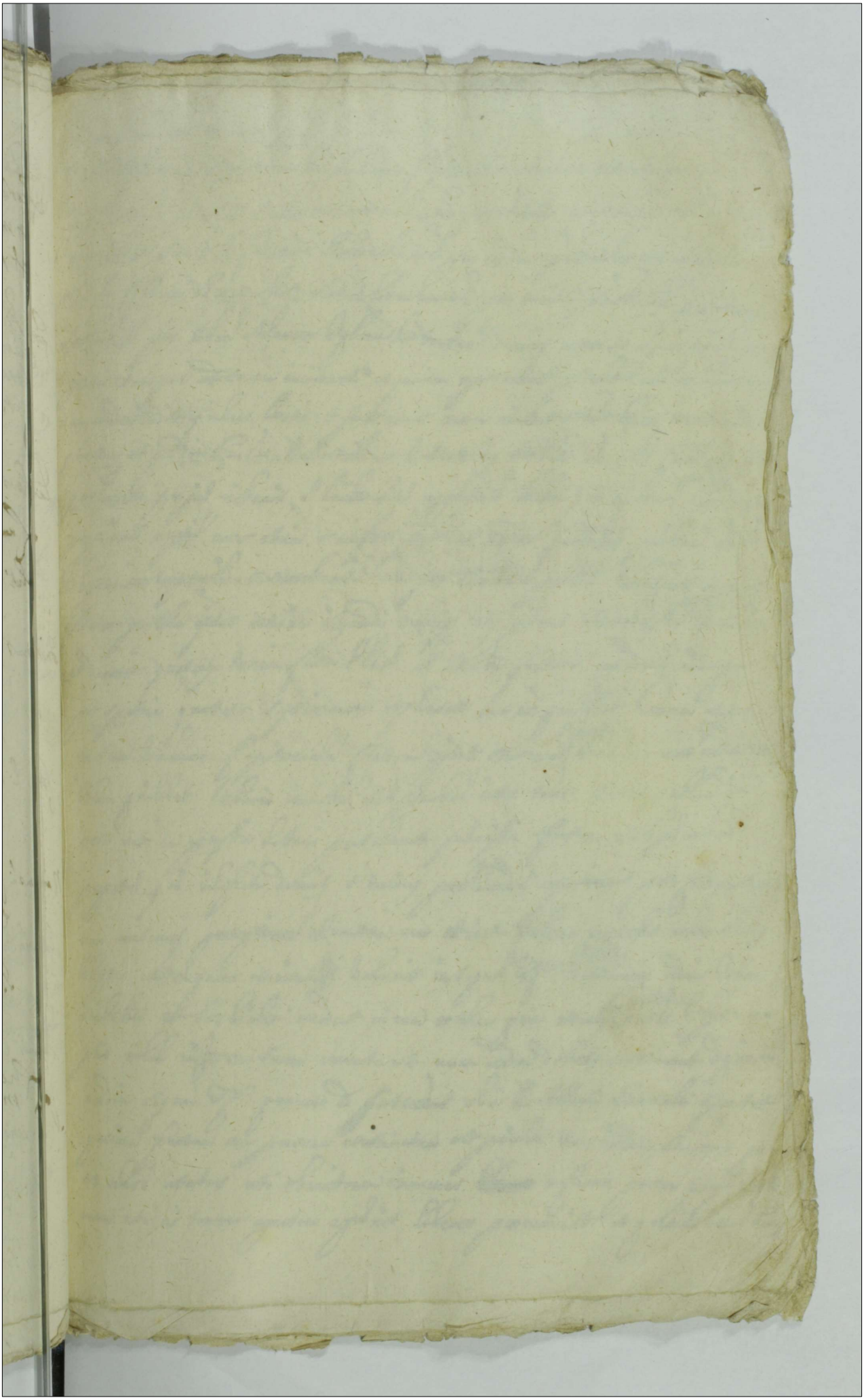

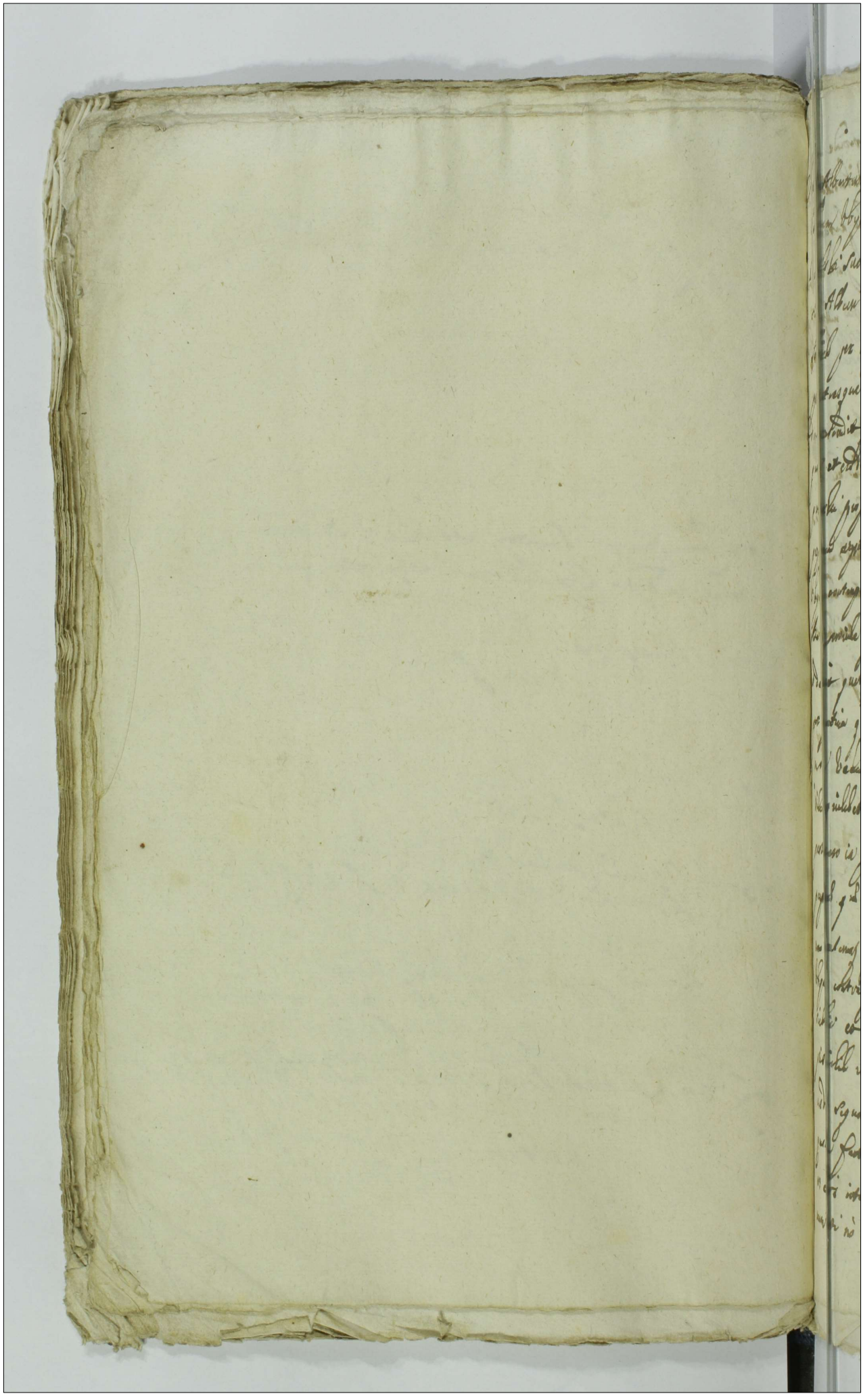

234

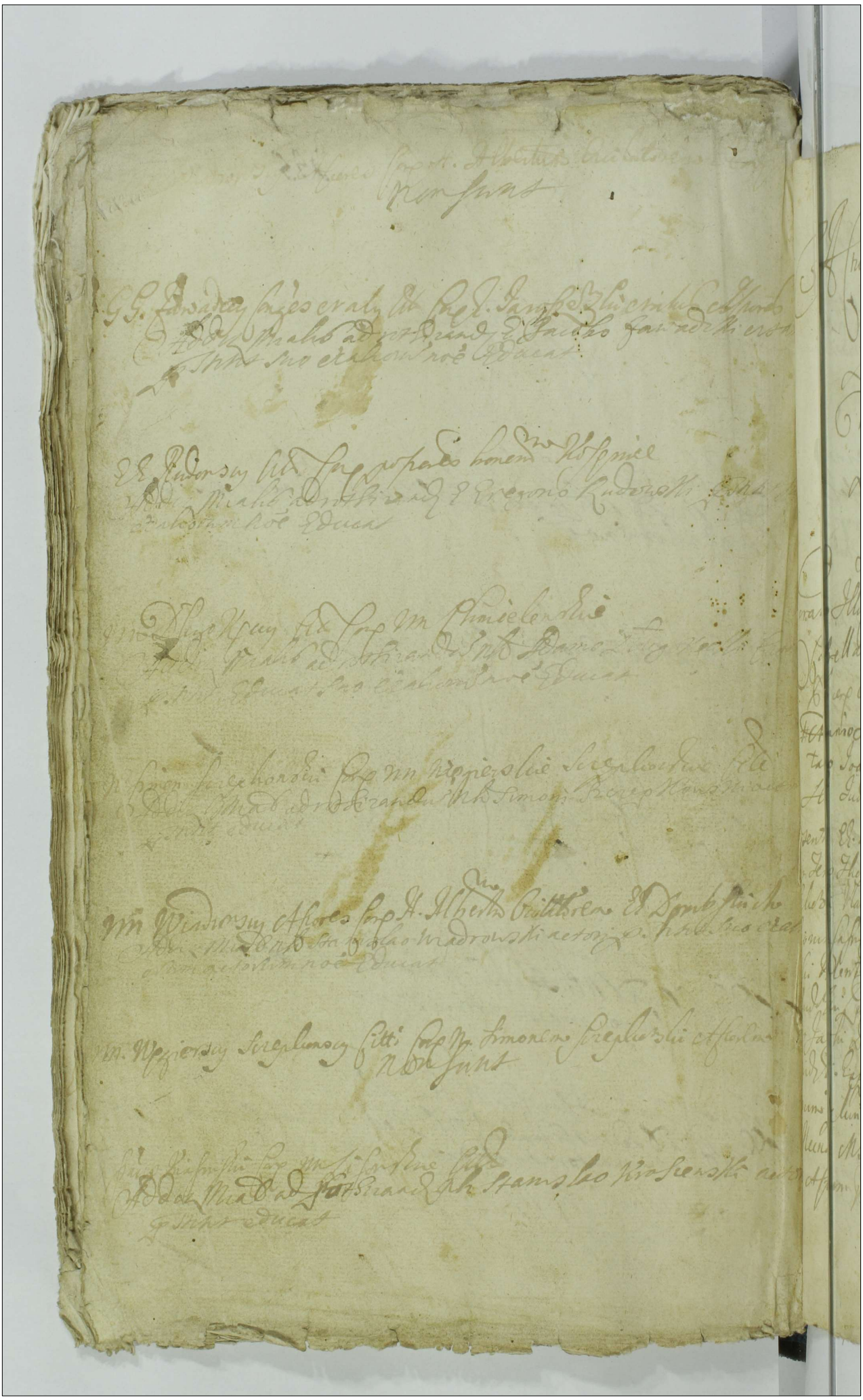

Actum in Raiz in Judicatu Romani et Gerenalibus Capturalibus Palatii Regensis Lege et Jure publico Ordinatis in diem hodiernam infrascriptum Feria secunda post Dominicam Letare Quadragesimalem Anno Domini Millesimo Sexcentesimo Nonagesimo Septimo

Coram Illustri M.M. ac E.L. Nicolao in Lepoglava Comite Capellano Raiz et Judiciorum Capturali Palatii Regensis Mareschalco Joanne Mihalio Subjudice Dario Jacobello Feri Observatore Cosmo Martario Joanne Jacobello Jacobo Gregorii et Joanne Francisco Judicibus Capturalibus Palatii Regensis

Existentibus E.ac M.D. Paulo Jacobello Francisco Feri Joanne Georgio Thomasio Gregorii Capitaneo Viennae Joanne Adamo Gregorii Vladislai Matkovichii et Alberto Danielis Georgii Thomasii Capitaneo Clissae Francisco Andreae Joannis Thomasii Hadrianopolis Valentini Joannis Francisci Antonii Danielis Thomasii Gregorii Georgii Gregorii Danielis et Nicolai Thomasii Gregorii Jacobi Jacobi Georgii et Jacobi Joannis et Alberto Christophori Jacobi Jacobi Georgii et Antonio Christophori Georgii et Antonio Thomasii Gregorii Georgii et Antonio Thomasii Gregorii Jacobi

N. Ignatius Myszynski Conc. J. Venatorem Cech.
Sanctio D. Petrovic Ar.

Luberadzki Exactor Dominorum Konsecrationis Conc. Illmen et M. Inquisitorem
delegant ad p. Syndicum executione M. Iudex quia captus
quam p. Agat iuxta processum Ar. Mnchi Iudlis

N. Valentinus Chorodzki et alii Conc. Mn. Zahorodzkie
Similis Condemnatio ut supra
Ar. G. Thomas Duplicki

Christophorus Gierenski Conc. Mn. Chyczeskie
Bianc. p. Sr. B. A. R. Ar. M. Mart. Chyczeski

N. Martinus Chyczeski Conc. N. Christophorum Gierenski
Similis Condemnatio Ar. Mnchi Iudlis

L. Kaminski et alii Actores Conc. Mn. Sruszinskie Czachoskie
et alios Similis Condemnatio
Ar. E. Adamus Schodzki

Mn. Chudzynski et Zrondzki Conc. Ex. Chudzynskie et alios
Similis Condemnatio Ar. Mnchi Iudlis

N. Franciscus Krasinski Conc. NN. Krasinski et Lipsiensis

Bannito perpetuo D. A. et R.

Ar. Mnlis Ludlio

NN. Machinskie Conc. G. Lubelski Judicem C. Wisnogrod.

Bann. S. D. A. R. Ar. Thomas Duplicius

G. Kulidzki Conc. Subdistr. G. Szczepanski R. Plocz.

Bannito perpetua D. A. et R.

Ar. Id.

Illmus et M. Inquisitor Rmi Conc. G. Sutkowski et impugnat. bonorum Glozele

Lucrum ulterioris fortis pagendae executionis ad quam

pagendam delegat Palatinus Mlocki Judex Capturatus

Plocensis vel quivis alius quam pagat juxta processum

Super vero anterioris executionis impugnatione et ipsorum

Bannito perpetua D. A. et R.

Nomine Impugnatum est Bannito perpetua D. A. et R.

N. Jacobus Niemyski Conc. NN. Wiadomski et Frempleski

Bannito perpetua D. A. et R.

Ar. Cittus Wiadomski

Ar. Conc. G. Joannem Dembski

Lucrum statuitionis inculpatorum ~~[illegible]~~

et famulorum quibus resest in instantiis sub

poenabamonis super vero statuendis Bannito

perpetua D. A. et R.

Ar. Id.

Andreas Krasinski Scr. m Krasnolie Leg 2
Leg Simon Gadzino ppetud Petrum
Leg Adam Leardum ab indicatum benepey eduen
de in petrum Jagnisphorum et in Negocio pris
et pat Gantz ppetud Petrum
Dr Thomas Dupluski
Gl Valentinus Ignatiale Actis de villa Sprotaw Leg to Mi Simeon
Stachowski Scr m Adamum Dugolipski
Bannit ppetu D. A R.
Dr Simeon

Dr Dembky Scr S. Stanislaum Subbasilicam Cracovien
Leg Lucam Stadnicki Inculpat Labdte
Leg Lucam Stadnicki Inculpat Labdte
pregat res est in restant tut pro parte
Leg Lucam Stadnicki Inculpat Labdte
Leg Lucam Stadnicki Inculpat Labdte
Leg Lucam Stadnicki Inculpat Labd

N. Mathaeus Gurkowski Conc. E. Venatorem Terrae Lechan.
Banitio perpetua decernitur additur et remittitur
Ar. Attus

N. Krzepecki Attus Conc. E. Mlocki Ex alio Assessor
Evasio Citationis et causae perpetua. Ar. Mathaeus Gurkowski

Id. Conc. E. Piegłowski.
Banitio perpetua quae decernitur additur et remittitur
Ar. G. Vladislaus Malkomaski

E. Narzymski Conc. E. Podolinae
Banitio perpetua bonis additis et Remittitur ex T.
Ar. E. Vlad. Malkomaski

Confert N. Stanislaus Sarkowski Conc. N. Petrum Pinczynski
Nonsunt

E. Zylinski Conc. E. Trzcinskie Supp.
Super utramque banitio perpetua quae decernitur additur et Remittitur
Unam Causam ratione Violenciarum Ar. Vlad. Malkomaski

E. Jacobus Milenski Conc. N. Paulum Rydzenski
Bona perpetua decernitur additur et Remittitur

Id. Eralis Conc. N. Capellanum Varsaviensem
Similis Condemnatio Ar. E. Vladislaus Malkomaski

Kozierowski Vicepalatinus Plocensis Conc. G. Mikorski
Lucrum evictionis ab impedimento iuridico proquo res est sub poena banitionis
quae decernitur additur et remittitur

E Koziebrodzki Cap. Ekolyaski Venat. Siechow Ludi
Parisio Lubens addit. et Remittit Hemlis Ludi
Nicolaus Kempski Castellanus Rawiciensis
Marschalcus Judiciorum Capitularium Palati
natus Plocensis.

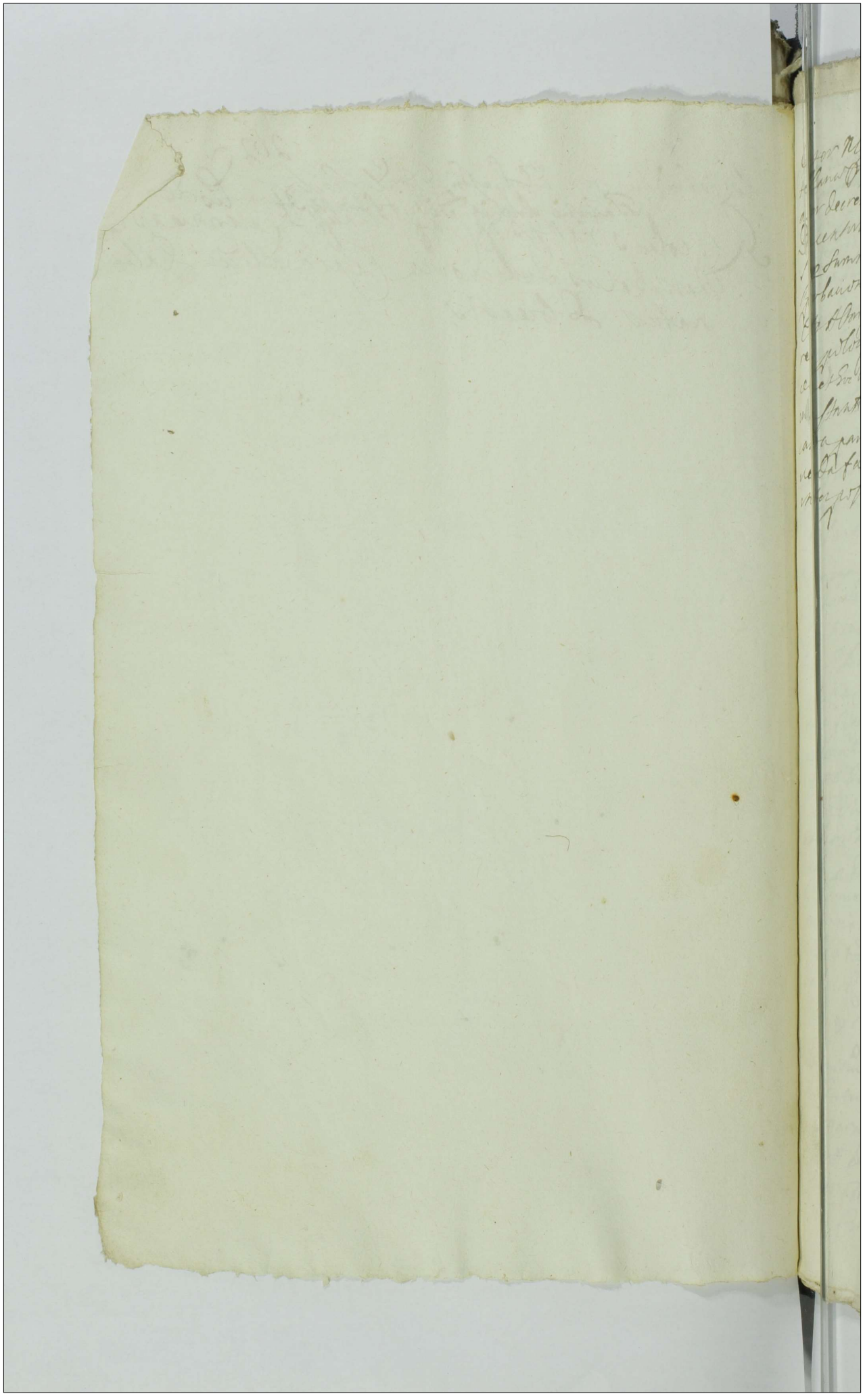

Inter Nlem Adamum Laskowski Actorem plus et m Cas
tellanum Chieprcen Citatum plus satisfaciat id Laskowski
actor decreto anteriori comprobacionis summae mutuatae
Ducentorum florenorum polon idq in instanti addi[illegible]
sup summam centum florenorum polon tantum qua com
probacione attenta iudicium decernit quatenus id m[illegible]
Citatus Actori summam eandem iuramento eiusdem centum flo
renorum polon argenteae moneta ab actu in quatuor Coram officio Castrensi Plo
cen et hoc luita poena [illegible] m p parti et iudicio totiens iudicio
in instanti sub poena banidnis inter Ternos [illegible] publi
canda parti vero circa solutionem summae principalis sol
venda facturus in [illegible] sub poena banidnis [illegible]
interposita

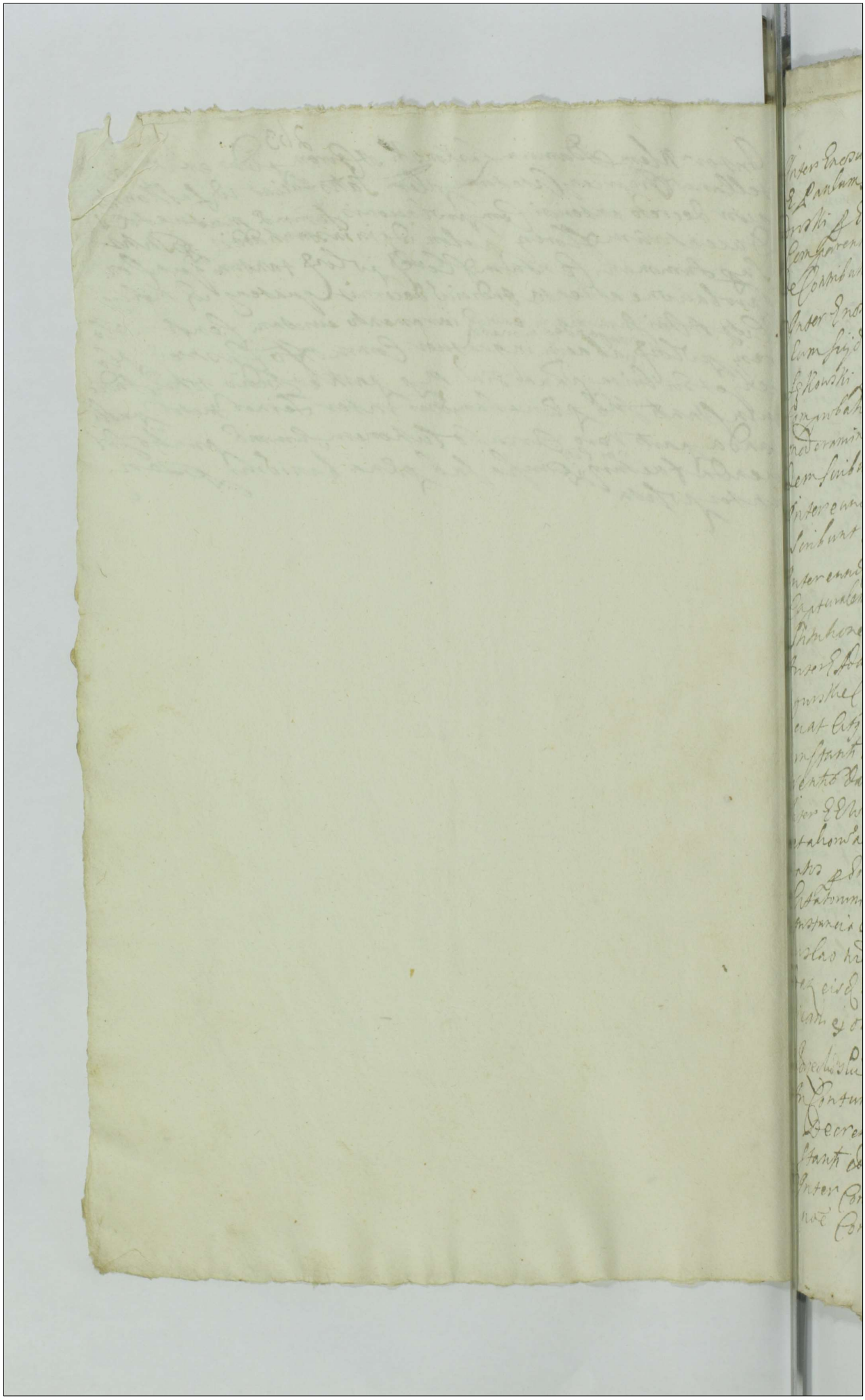

Inter Enosum Victorinum Konebrodzki Vice palatinum plorem per
E. Paulum Jaroszewski pleni potentem Insertum et E. Mil-
drowski per E. Adamum Sekowski ad affectationem partis
Comparentis Citae dat dilatio ad producendas quietationes
de Contributionibus per quibus res est ad sequentem Tc.

Inter Enosum Albertum Bromierski Actorem plor. et E. Pau-
lum Sijdlowski Ensiferum Ciechanoviensem per E. Adamum
Sekowski propriorem Enosum Bromierski Actorem ad
Comprobationem iuratoriae valoris taxae anforae argenteae salvo
moderamine Judico reservatis idque in instanti addit Tan-
dem scribunt ad sequentem Tc.

Inter eundem E. Actorem plor. et E. Martinum Chodstowski
scribunt cum agnitione fori et ad sequentem Tc.

Inter eundem E. Actorem plor. et E. Rogoriewski Judicem
Capitularem per E. Paulum Jaroszewski scribunt cum re-
stitutione membranae ad sequentem Tc.

Inter E. Adamum Swiecicki Actorem per eundem plor. et Nobilis
Gurskie Coniuges per E. Paulum Jaroszewski satisfa-
ciat citatus decreto anteriori Evasionis iuratoriae idque in
instanti addit Tandem ad repositionem eiusdem Compa-
rentis dat dilatio Infirmitatis Citatae ad sequentem Tc.

Inter E. E. Wiadrowskie per E. Stanislaum Wiadrowski suo
et aliorum actorum nomine et E. E. Dembskie Coniuges ac alios Ci-
tatos per Honestum Albertum Ovillatorem suo et aliorum
Citatorum nomine ad obiectas poenas banionum binas ex
Instantia Enosorum Makomaskich super nos Valentino et Sta-
nislao Wiadrowskie in offo Castrensi plorem obtentam ~~[illegible]~~
dat eisdem dilatio ad producendam quietationem Inten-
ticam ex obiectis Condemnationis obtentam ad sequentem Tc.

E. Borzechowski Cap. E. Krachowski et alios
In Contumaciam partis actoreae satisfaciant Citati
Decreto anteriori Evasionis iuratoriae idque in in-
stanti addit Restiterunt liberi a causa

Inter Consortem Rhdo Antonij Erembecki per Martinum
nomine Consortis plor. et E. E. Pieglowskie Citatos per E. Vladi-
slaum

Inter nn Joannem Chudzenski et alios actores et citos pro Jo-
annem Chudzenski ipsorum excepto nli Adamo Chudzenski suo
et aliorum noe et Eneosum Albertum Chudzenski ac alios citos
simul et actores pro eundem Albertum Chudzenski suo et
aliorum citatorum et actorum noe decernit repositio in-
quisitionum in eam mutuis actoratibus et reatibus eductarum
idque in instanti et quoniam reposuerunt proinde ad lectionem
earundem condescendit quibus lectis et pro omnes circumstan-
cias maturo Judicio consideratis quantum attinet acto-
ratum nlis Joannes Chudzenski et Matthiae Bronowski quo-
niam ex ysdem Inquisitionibus eliciz et manifeste deduciz nlem Eneo-
sum Albertum Chudzenski maritum nli Joanni Chudzenski
verba scommatica et iniuriosa famam bonam et natalegi-
nus ipsius aggravantia multoties obiecisse et ignominiose
cum laesione status nobilitatis tractasse nec consortem
suam in officio coniugali continuisse quin imo ad ulterio-
res contentiones et verborum laesivorum obiectiones moti-
vo extitisse proinde eundem Albertum Chudzenski
poenas succubuisse adinvenit et decernit quatenus idem
Albertus Chudzenski eluendo hunc suum indebitum progres-
sum turrim castri Plocensis ab actu in septem ingrediatur ean-
demque sessionem turricam pro spacium duarum septimanarum
sustineat et expleat nec non poenam duplicem 14 m pro
parte Judicio vero simplicem et quidem Judicio in instanti
sub poena bannitionis inter ternos tactos publicandae
parti vero in egressu de turri solvendum persolvat sub
poena bannitionis praeterea interposita quantum attinet
laboriosum Josephum Tyburcy subditum Alb. Chudzenski
quoniam ex ysdem Inquisitionibus deduciz pro eundem laboriosum
Josephum Tyburcy excedendo metas rusticalis status
nlis Joannis Chudzenski falce cum periculo vitae
ipsius minationis et vulnerare attentationis proinde
praefatum laboriosum Josephum Tyburcy punibilem esse
censuit et decernit quatenus eundem laboriosum Jose-
phum Tyburcy pro legnerum Judicis Albertus Chudzen-
ski statuat quem statuendum vicibus triginta pro

Mialem Judlem in foro publico Vapulandum Censet
et hoc lusta p dnum ipso poenam 14 m p parti
et Judio totiq Judio in instanti sub poena bannimi
inter Terrenos factos publicanda parti vero circa
administracionem iusticie solvenda facturus promissa
ie E Alberti Chudzenski sub poena bannimi p
interposita Quantum attinet actoratum Eodem
Alberti Chudzenski propriores eosq citos omnes
ad quasionem iuratoriam contentorum exceptis
damnis abutinq sibi illatis adinvenit in sequen
tia eadem vero damna abutinq sibi inter partes compen
sata pronunciat Inquisitiones vero ad pretensas lectas
ad ulteriorem Nobilis Adami Chudzenski ~~Chud~~ convictio
nem denuo obsigillandas et parti utriq in occasio nostro
expedendas declarat et sentenciat super vero
non comparente Stanislao Petrus Decernit addit eo
Rpur

Inter EE Zglinickie et Thomam Zglinicki suo et aliorum
actorum noe et Estilarium Trzcienski p eundem plem satis
faciat Estilarius Trzcienski decreto anteriori quasionis iura
toriae idq in instanti addit permittit libera causa
Inter Nlem Matthiam Pruski Actorem p eundem plem et EE
Rosciszewskie citos p E Joannem Rosciszewski satisfa
ciat idq E Joannes Rosciszewski decreto anteriori quasi
onis iuratoriae idq in instanti addit permittit libera causa
Inter Nlem Andream Krasienski Actorem plem suo et aliorum
actorum noe et NN Nicolaum Parentem et Stanislaum
filium Krasienskie ac alios p N Nicolaum Krasienski Pa
rentem suo et aliorum citorum noe satisfaciat idq Nlis Ni
colaus Krasienski de laeni vero Infirmitatis idq in in
stanti addit Indultum Experiant satisfaciant quoq
Nles Nicolaus Parens et Stanislaus filius Krasienscy decre
to anteriori quasionis iuratoriae ignoranti obtentae in anteriorib Judi
Condemnationis idq in instanti addit Indultum Cassa
ta poena bannimi sub p originale respondere mandat
In respondendo ~~[illegible]~~ affectationem partis actoreae de

et aliorum excessum iudicii iniquitatis redarguitur esse rem et licet ne
ius promeruit poenas iudicium tamen de clementia sua ad minores
condescendendo eandem Oviliatorem ratione praemissorum punibilem fossibus
videlicet iuribus sesquigenta vapuladum et hoc lata poena duplici in
marcam pari iudicio vero simplici tenore iniustum pari vero inte
quam iuris administrationem iniquam iustitiae solvendo sententiat quod
Oviliatorem idem Michalkowski ad suis factorum decreto praesentem
statuere et detinere tenebitur ad quietum praeambulum perpetuae praesentis
interposita

Inter Instigatorem et Suscipientem Joannem Sulocki actorem personalem et illum Sre
berski citatum itidem personalem satisfaciat W. Srebecki decreto anteriori Eiusdem
nos iuratorii iniustanti addit praesentis cum sex testibus ex duodecim electis iuxta
ta rotham in eodem anteriori decreto expressam procedere libere a causa
Inter Generosum Jacobum Milewski Actorem pleni et mfico Adamum
Narzymski Castellanidam Varsaviensem et Vladislaum Makoma
ski per literas certas a mfico Principali suo de data in Libe
rad die 18 marcy Anno praesenti scriptas plenipotentem In
scriptum satisfaciat E. Milewski actor decreto anteriori com
probationis iuratoriae realitatis summae debitae Tre
centorum florenorum polonicorum idque in instanti addit Indultum
quo attento Judicium decernit quatenus citatus Dn Narzym
ski summam eandem mutuatam et iudicialiter agnitam Trecen
torum florenorum polonicorum iuxta obloquentiam scripturae eiusdem
ab actu in sex coram officiis nostris sine quibusvis
iuris diffugiis et manifestationibus et hoc licita poena
14 M. parti et Judicio totidem et quidem Judicio in instanti
sub poena banconis inter ternos tactos publicanda
parti vero circa solutionem summae principalis sol
venda persolvat et realiter enumeret facturus promis
sa sub poena banconis quae decernit et publicanda
terminis partibus insequentibus conservat peremptorius

Inter Eros. Burgimiros. Actores ex. et m.fic.
Nis. rey. Sti. Pexilifers. Bloc. ac alios Eros.
Jum. Stanislaum Erbetki suo Etatis nomine
nat. Decernit. Statuito. Jnicalp. coram subscr. Jud. no
stris. statuisse. respt. Jud. m. instanti. et quemam. omnes
Jnculpatos. quoq. Valesti. Jnculpato. stantes. prout
m. Citatg. Ex. Ulfer. Bloc. libere. stantes. coram
stra. sententia. diras. ad. Decem. quos. Scru
pinionis. causa. Valer. edoctos. Jdg. in instanti. et quo
niam. Reparationis. prout. de. Lectionem. earund. Condes
cendit. quibg. Lectis. et. omnes. Circumstancias. Naturg
dicto. consideratis. Lebitg. intellectis. suspensa. decisio
ne. Causa. Jpsey. nec. partium. dictationem. Eren. Albe
rti. Pexilifer. Jnter. per. patronum. suum
adnuent. nro. ejusq. Ordinem. reliqs. Pexilifer. Bloc. de
Lub. et. Ord. Ordinavit. Et. pro. Jure. suo. Vic. Pexilifer.
de. Lub. ex. quibusdam. Judg. stis. Comparere. et. Sortem
un. m. Dolorum. de. Jnbocando. docere. cui. hac
sententia. ex. Causa. Sanctitia. Vero. ad. plens. Lecta
deinde. ab. syndicis. et. partibg. in. occlusis. rotulo. extra
denda. declarat.

Inter. illustrissimus. et. Excellentissimus. Dnus. Ferdinan
dus. Quem. Corlandiæ. et. Stanislaum. Mosrek. plenipo
tentem. constitutum. pro. et. Et. Drisanowski. Lubo
radzki. et. Karzewski. Exactores. et. Stanislaum
bordzki. suo. interesse. tantum. et. Karzewski. pro
et. Drisanowski. Bloc. et. Brelsc. Exactor. Lubo
mum. Sessionis. Judicium. pleno. et. audito. partium. contro
versijs. Decernit. quatenus. Eros. Citati. Exactores. dignos
Assignationes. Judg. Commissionales. pro. et. Ere. in rem
Regiminis. Illustrissimi. et. Excellentissimi. Ducis. Cor
landiæ. emanatæ. sunt. satisfaciendo. ijs. et. assignationibg.
ad. eo. emanatis. Summas. in. Vim. de. servitk. mercedis.
Regiminis. ejusq. servien. Contributiones. exhi
bendas.

a suis Retentoribus et quidem EE Drzewanowski et Hargo
wski Exactores suorum districtuum Vigore Regestrorum
retentarum Contributionum Eorum vero Luboradzki Sepu
cen et Plonscen districtuum Exactor Vigore tam Re
gestri Retentarum Contributionum quam certi processus
hic in Racia in Judicijs suis Generali Capturali fe
ria secunda ante festum S. Pauli Eremitae Anno praesenti
obtenti praecisis ad omnibus Juramentis sine quibusvis dif
fugijs in praesentia Eorum Judicis Capturalis cuiuscumque
Vnicuique ex EE Exactoribus delegati propter faciliorem
Exactionem Conducendi intra decursum sex septima
narum admota militari eaque forti Executione et in vim
exigendarum Contributionum recipienda oppignoratione
Indilate exigant et eidem Regimini Illustrissimi Ducis
Corlandiae seu ipsius plenipotentiario mediantibus
manualibus sufficientibus quietationibus de praesolutis
summis quietationibus summas debitoreas Regi
men Concernentes et Soluta per quemlibet eorum praesen
tium in parte et Judicio totidem Judicio in instanti sub
praenabamenis inter Terminos tactos publicanda parti
vero circa solutionem Vltimae rathae Contributionum
solvenda praesolvant sub praenabamenis quae decernuntur
et publicandae Terminus in primis post Contraventionem
partibus Conservatis peremptorijs
Inter E. Thomam Honebrodzki Judicem Capturalem Palatinatus
cen Actorem plenipotentiarium et Illustrem et M. Incisorem Regni
pro E. Paulum Jaworzewski satisfaciat pars citata decreto
anteriori statutionis inculpatorum quae in instanti tandem
ad Repositionem eiusdem dat dilatio infirmitatis habitus Jo
anni Felone ad sequentem cum caeteris suo pensa etc.
Inter eundem Judicem praeunde plenipotentiarium et M. Mlocki Procuratorem
Plenipotentiarium citatum plenipotentiarium adcitatus nobilis Stanislaus Sulowski

~~Pler satisfaciat Dabes utrisq Suspensa decisione~~
Causae praeterea quoniam Judicium ex Statutis subditis vide
licet tam Inculpato Przybysz qm et Kempka de
rebus mlibus per Labsam Hedwigim subditam Eneti
Actoris ratione cuius res est apud nlem Stanislaum
Sulenski quasi derelictas informari proinde Judicium
suspensa Cognitione decisione Causae praeterea necessa
riam Inquisitionem per nlem Sulenski adcitatum
in eum finem Utrum subditae profugae res mtes
apud eundem nlem Sulenski derelictae extant et Utrum
idem G Sulenski per E Konebrodzki Actorem ratione admini
strandae Justitiae de Labso Alberto Przybysz pro tunc
in possessione sua existente requirebat nec ne ad
invenit in sequentem H ~~Et quoniam~~ Tandem ex delatio
ne partis actoreae ~~dat~~ dale suadat Adcitatus in
eam Juramenti rotam prout de administranda Justi
tia de Labso Alberto Przybysz stante possessione
sua eiusdem requirebat nec poenas exinde emergentes succubuit
idque in instanti et quoniam hocce Juramentum renuit et
se loco Juramenti moderamini Judicii praeterea subiicit
proinde Judicium decernit quatenus loco praestandi Ju
ramenti poenam duplicem 14 m per parti Judicii
vero simplicem ~~et quisque Judicio~~ in instanti sub poe
na bannionis inter ~~[illegible]~~ publicandam
~~parti~~ Verorum quae ~~Interponit~~ decernit et Rejecta ad sa
tisfactionem et quoniam tam parti quam et Judicio in poe
nis adiudicatis est satisfactum proinde idem Sulenski
liber a Causa pronunciat cum in Loco Pocilla
tore expensam tandem scribunt partes ad sequentem
H

Inter Heredes et Possessores bonorum Kosznice Actores per
nn Thomam Dziegielewski suo et aliorum nomine et nn Rudo
wskie ac alios Citatos per n Paulum Rudowski suo et alio
rum Citatorum nomine satisfaciant Citati Decreto anteriori
Evasionis Juratoriae idque in instanti addiz nn Citatis obiq
excepto Chatyszewski praestiterunt liberi a Causa
Inter nn Rudowskie Actores per n Paulum Rudowski suo et
aliorum actorum nomine et nn Thomam Dziegielewski et Nicola
um Kowalewski per eosdem praeter satisfaciant ydem Citati decre
to anteriori Evasionis Juratoriae idque in instanti addiz
praestiterunt liberi a Causa
Inter E Stanislaum Kowebrodzki actorem personaliter
et E Martinum Lotynski venatorem Czechanovie per E Alber
tum Barcikowski et quoniam partes Compo a Comparitio
one recesserunt proinde Non sunt
Inter Eclem Stanislaum Krasiewski et alios actores per Con
sortem eiusdem n Stanislai Krasiewski et nn Krasiewski
Citatos per E Paulum Jaroszewski scribunt partes ad sequen
tem
Inter E Vladislaum Makomaski B. C. P. Actorem per eundem
praeter et E Joannem Kosienski dapiferum Sochaczewien
Citatum praeter Decernit statuitio in culpatae subdi
tae pro qua res est in instanti tandem ad reposicionem Enosi Al
berti Barcikowski dat dilatio Infirmitatis subditae statuendae
cum Caeteris suspensa ad sequentem
Inter eundem E Vladislaum Makomaski Actorem praeter et E
Kosienski Citatum praeter Decernit solutio ~~[illegible]~~
florenorum sex polonorum durantibus Judiis per Citatum Acto
ri et Evoluta poenarum in parte et Judicio
totidem in instanti solvenda sub poena bannitionis
quam Decernit addit et Restitutio

Inter M. Mossowski Succamerandam et Judicem Capturad. Plocen. et alios actores p. E. Hadr. Szwięcicki Instigatorem Judicij Ptem. pler. Suo et aliorum nomine et E. Pgorkowski Ensiferum Dobrinen. p. N. Thomam Tuszewski ad repositionem eiusdem dat. dilatio Vero Infirmitatis E. Pgorkowski Ensifero Dobrinen. Cum Caeteris suspensa ad sequentes T. C.

Inter G. Christoforum Girzewski et Nobiles Chiczewskie Citatos personaliter teneri docere de termino et Contentis non Jurat.

In NN. Kamienskie Actores personaliter et NN. Studerskie et alios Citatos per Thomam Dyplicki teneri docere de termino et Contentis. docuit prosequantur tandem ad affectationem partium utrarumque datur dilatio Inquisitionis ad sequentes termino Conservato.

Inter N. Cristoforum Gerzynski Actorem personaliter et NN. Chiczewskie Citatos p. N. Martinum Chiczewski suo et fratris suis nomine foro adinvento Judicium procedere mandat. Judicium praesens Controversys partium exauditis adherendo scripto certo manuali p. Citatum actori sub summam Centum florenorum polonicalium decernit quatenus citatatus satisfaciendo eiusmodi scripto suo residuitatem summae triginta octo florenorum polonicalium si quidem in antecessum summam sexaginta duorum florenorum polonicalium ex agnitione actoris idem citatus actori exsoluit durantibus Judicijs suis et hoc Cuius poena trium parti et Judicio totidem iuxta processum iuris communis solutanda persoluat sub poena banitionis quod D. Ait Remittitur.

E. Mostowski Cap. E. Inzinskie et alius

Inter G. Mostowski Michaelem Actorem p. N. Paulum Jaroszewski plenipotentem inscriptam et GG. Trzenski ac alios Citatos p. N. Valentinum Klenewski satisfaciat pars Citata Decreto Anteriori evasionis Juratoriae ad instanti additur tandem ad Repositionem eiusdem Comparentis datur dilatio Infirmitatis G. Catharinae Brzynska ad sequentes T. C. cum Caeteris suspensa

Inter G: Thoman Leszczerki ac alios Actores et G Thoman Leszczerki suo etatis
orum Actoria nomine et N Antonium Grebecki ac alios citatos per eundem
personaliter satisfaciant N N Leszczerski decreto anteriori confirmationis Pala-
ram id[em] instanti adductor. Constituat N Jacobus et Hedwigis filius et filia notabilis
me Leszczerski tam et Laborioso subditus genius Johannem Albert qua comparto
tione attenta Judicia decernit quatenus actoris N Antonius Grebecki pro vulgaribus de-
mento comprobatis et Judicia solemniter expeditis videlicet N Jacobo filio Marcus
sco N Petro Hedwigis filio Leszczerski marcas viginti quatuor tamquam laboris
Alberto subducto marcas novem et hoc modo pro quatuordecim parte et Judicia
permedium Judicis quidem in actoris sub pena cautionis interminis tecto
publicanda parti vero in Junct cui marcus soluenda ab acto in sex septimanis
coram Officio castrensi Plocensi soluat sub pena cautionis expetenda qui de
nis et terminus publicandi in primis post contravention conservatis pro
Gorno Satisfaciat quia ideo N Grebecki evasionis Juratus ejus inventarii ad
statuit libertatis pro pace et causa satisfaciat pro N Antonius Grebecki decretum
priori confirmationis Palatinus inventarii ad Judicia probavit pro probatione attenta Judicia
ci in ad taxationem Ultrem consecendit quibus ad viginti septem marcas decernit quatenus

Inter ntes Krusczenskie actores et Albertum Draminski pos
sessorem Insertum et Adamum Draminski Actorem
Inter Judicium ad diem certo
sata terminum ex ptone in antenibus Judex ag nou
prinde et ad ssent Termino Exemptionis ordinem
Experiam Judicium resolvendo ejus pensionem suam ar
troumia recebariam Comprobationem inventariam per ac
Adamum Draminski realitatis summa se ag inta de
uem flore polon Cingra pro septem marcabus flor
Valentino Draminski Josue et Laurentio Valentino
Draminski eiq nti Stefano Draminski pro actori
sed ad inventarii ordini comprobavit super
summam quadraginta trium florenorum polon tantum pro
Comprobatione attenta Judicia decernit quatenus nti
Joannes Krusienski pro nti Raimundo Actore in Exem
ptionem pro eius sua Land tam summam triginta
rum florenorum polon monete argenti de ejus originali
nti Valentino Draminski Josue Coram Actore

Videa R. Thomas Leszczerki vitatus easdem marcas argenti per obaeta
in sex septimanis coram officio castrens Cracov. et hor. lustra p. dua
quatuor decem marcarum polonicalium parti et Judicio permedium
Judicis interstante sub p.na banni, ibi interterminos tactos pacti
canda pacti vero circa solutionem tapl. pulverum stluenda
per solvat sub p.na banitionis qua decernatur et pu
plicando terminus in primis post sententiae conservatur per
etorius.

Inter alios Nobiles Nicolaus Stokie Actores p.n Adamum Nalecz Stokie
suo et absentis actorum nom. et Nobilem Lucam Stokie Judicem castrens Cracov.
sexum et Romanum Duplicia Reo adhuc presente procedere
mandat Jacobum Walentinum pacti citae producendo certa ejus
citationis documenta per alios Nobiles Franciscum
Sigmundowski vi ejusdem mandati actorum de fun
deducendum Nobilem Stanislaum Lorek Gulczyk et actor Ca
stellanatus Regni cognita ad legnea
citationem comparentis pacti Citati

Castrens Nobilis Nicolaus Stokie Adamus Nalecz obligato
rio suo bonis Dramino aperuerunt quam et gnadmagis in
data Trium Regum Lorek Gulczyk die Sabbathina instanter evicta
prout de hac offert se in instanti et hor. lustra p.na die
ma pacti et Judicio stand. in instanti Nobilem actorem p.t.
citatum plenarium gnal. D. actorum pacti Cuius
summa realem prolationem ejusdem Citi de bono pace
prospexit ab acta in quatuor septimanis in pro
hac Mathe et domum ubi officium conducendum con
descendere et bona pacti in fundo separat. prospi
cuum in fori mihi statu dimittere tenebit. Judicium pro
fa Citi sub p.na banitionis. Quem vaterprolata
Inter Nobiles Barkowskie Actores p.n Thomam Zdzian
skie suo et absentium nom. et Nobilem Kosciesskie et Jurskie Cito
ti suo et Nobilem Kosciesski Procuratorem Nomine Dnum Casimi
rum Glebatum Kosciesski Procuratorem Nobilem Laurentium Juratko
Stephanum Nobilem Kosciesski Nobilem Laurentium Juratko
nis Nobilem Albertum Kosciesski Nobilem Laurentium Juratko
ni Nobilem Andream Jurskie Juratko et Conradum Juratko
ni Nobilem Andream Jurskie Juratko et Conradum Juratko

eluendo hunc suum temerarium progressum turrim
Castri Plocensis ab actu in septem ingrediat eam
demque sessionem turricam per spacium duodecem se
ptimanarum sustineat et expleat nec non vadium
Capitulo centum viginti marcarum parti et Judicio parti
et Judicio per medium Judicio in instanti sub poena
bannonis inter Terrestrium publicanda parti
vero in egressu de turri solvendam persolvat
sub poena bannonis praesentem interposita quan
tum vero attinet consortem eiusdem nobilis Andreae
Turski propterea eandem ad evasionem iuratorum
in eam iuramenti rotulam prout necessario ad nobilis
Valentini nullo auxilio aut consilio est rea
nec ipsi filiis suis in patrandis excessibus quovis modo conivebat
nec poenas exinde emergentes succubuit cum sex
testibus insequentibus. Porro quo attinet alios
Citatos obiectorum totaliter immunes eosdem
a Terrae et Causa liberos pronunciat Inqui
sitiones vero ad praesens lectas ad ulteriorem
non comparentium coniunctionem denuo obsigillan
das et parti actoreae in occluso rotulo extraden
das declarat et sententiat

N. Albertus Kowalewski Cons. N. Uniewski

Actorea plenaria Citata per N. Valentinum Ostrowski
Ad obiectum poenam bannonis ex instantia nobilis Mat
thiae Kowalewski super N. Alberto Kowalewski Actore
in officio Castrensi Plocensi feria 2da in Crastino festi
Natis S. Joannis Baptistae Anno Domini 1696 obtentam teneri eundem
N. Albertum Kowalewski docere de loco standi censu
it et quoniam non docet proinde approbat obiectum
condemnatum et in negocio principali evasio citationis et
Causae perpetua ratione vero indebitae vexationis
nitio perpetua Decemiz addiz etc.

3 Cum in Iudicijs Ordinarijs Generalibus Capitularibus Palatinatus Plocensis Lege et Laudo publico Ordinatis in diem hodiernam incidentibus Feria Secunda post Dominicam Lethare Quadlem pro Adsignato

Ex Cons. E. Miletskie
Lucrum locationis summarum quibus resest
in instanti sub pœnabandonis quæ decer
nit addi et [illegible]

M. Vexillifer Plocensis Cons. M. Vexilliferum Liceniensem
Tamquam [illegible] Actor
Ar. Wladz. Malcomaski

Bogdanski Index Capturalis Cons. Relictam et [illegible] olim
M. [illegible] Plocensis et impugnatores bonorum Drogitzka
Lucrum [illegible] fortis faciendo Executionis [illegible]
[illegible] delegat E. Theodorus Mostowski et Joan
nes Koscienski Judices Capturales [illegible] pagant [illegible]
absentia non obstante [illegible] vero [illegible]
Executionis impugnatores [illegible] Actor
[illegible] Marianum [illegible] Plocensem impugna
tores bonorum [illegible] Simile Lucrum [illegible]
[illegible] et Condemnat [illegible] impugnatore [illegible]

Bogusławski Index Capturalis M. [illegible] Cons. N. Valentinum
Drogitzki Lucrum pœnarum Legum videlicet
Infamiæ et Colli quæ Actor
Ar. [illegible]

M. Szydłowski Cons. M. Castellanum [illegible]
[illegible] Tamquam [illegible] Actor
[illegible] alteram Lucrum refusionis [illegible]
[illegible] quibus resest in instanti sub pœnaba
[illegible] quæ Actor
Ar. [illegible]

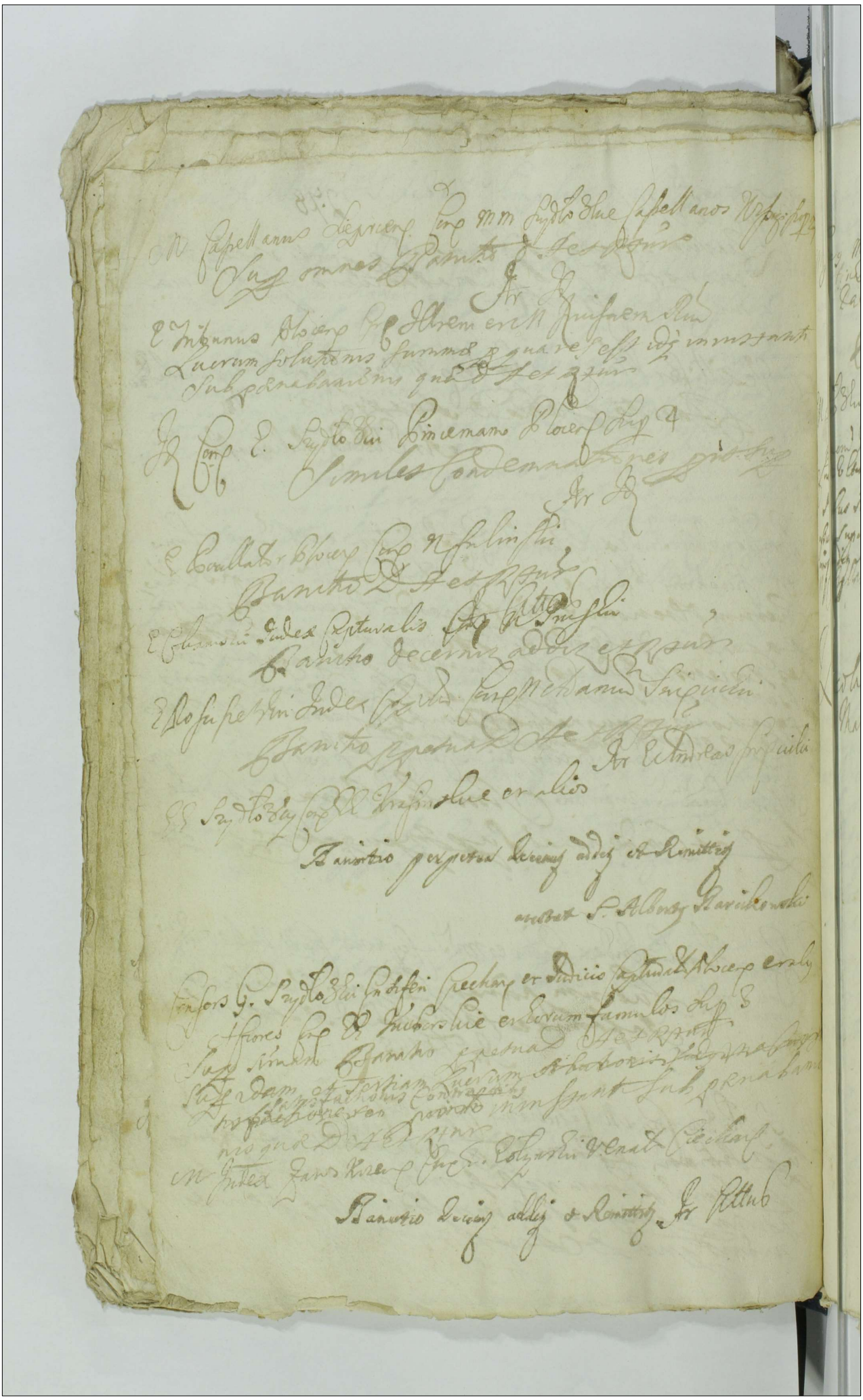

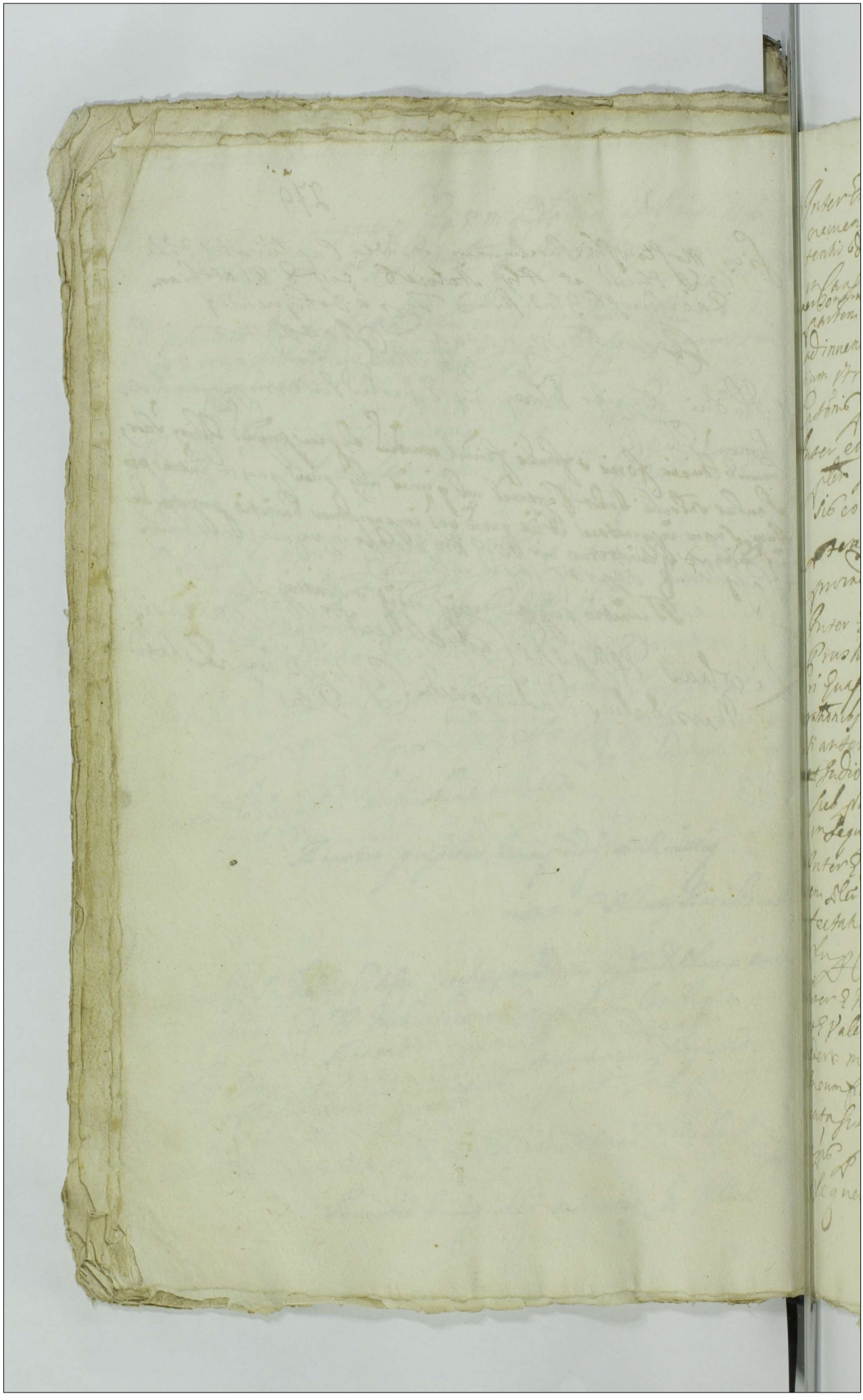

Inter Enosum Joannem Kosienski dapiferum Lochaczewiensem Actorem plur. Teneri docere de Termino et Contentis docuit prosequatur quoniam a prima Notitia in Causa Abductionis Subditorum per Statuitione personarum excepiuarum partem Citatam Conuenit proinde foro in Causa adinuento procedere mandat tandem ad affectationem partium vtrarumque dat dilatio Inquisitionis super Contenta Citationis parti utrique ad Sequentem

Inter eundem Actorem plur. et Emanuelem Komaski Citatum plur. Judicium praeteris exauditis partium Controuersis eo attento quoniam Quietatio Generalis de obligationibus Coram Judicio suo recognita intercessit proinde libere foro in Causa praeterea Citatum pronunciat

Inter Enosum Nicolaum Chamski Actorem plur. et Nicolaum Pruski Citatum plur. Satisfaciat Citatus decreto anteriori Quaestionis iuratoriae idque in instanti addit tandem Exrationibus in Judicio inductis prorogat Satisfactio Decreti anterioris ad Sequentem Lucita poena 14 m. p. parti et Judicio vero medietatis 14 m. p. in instanti soluenda sub poena bannitionis quae decernit et publicandae in Sequentibus partibus Conseruat peremptorie in Reliquis punctis scribunt ad Sequentem

Inter Andream Mlocki Rouillatorem Plocensem Actorem plur. et Nicolaum Sulenski Citatum Necessario ad affectationem partis actoreae dat dilatio Inquisitionis super Contenta Citationis parti utrique ad Sequentem

Inter Kosienski dapiferum Lochaczewiensem Actorem plur. et Valentinum Slawecki Citatum plur. foro adinuento procedere mandat In procedendo Necessariam Inquisitionem In eum finem vbinam eadem Subdita Extradenda nata et educata sit et vtrum pars actorea agere pro Extraditione partes vtrasque ipsos praescripsit Necne educendam adinuenit in Sequentem

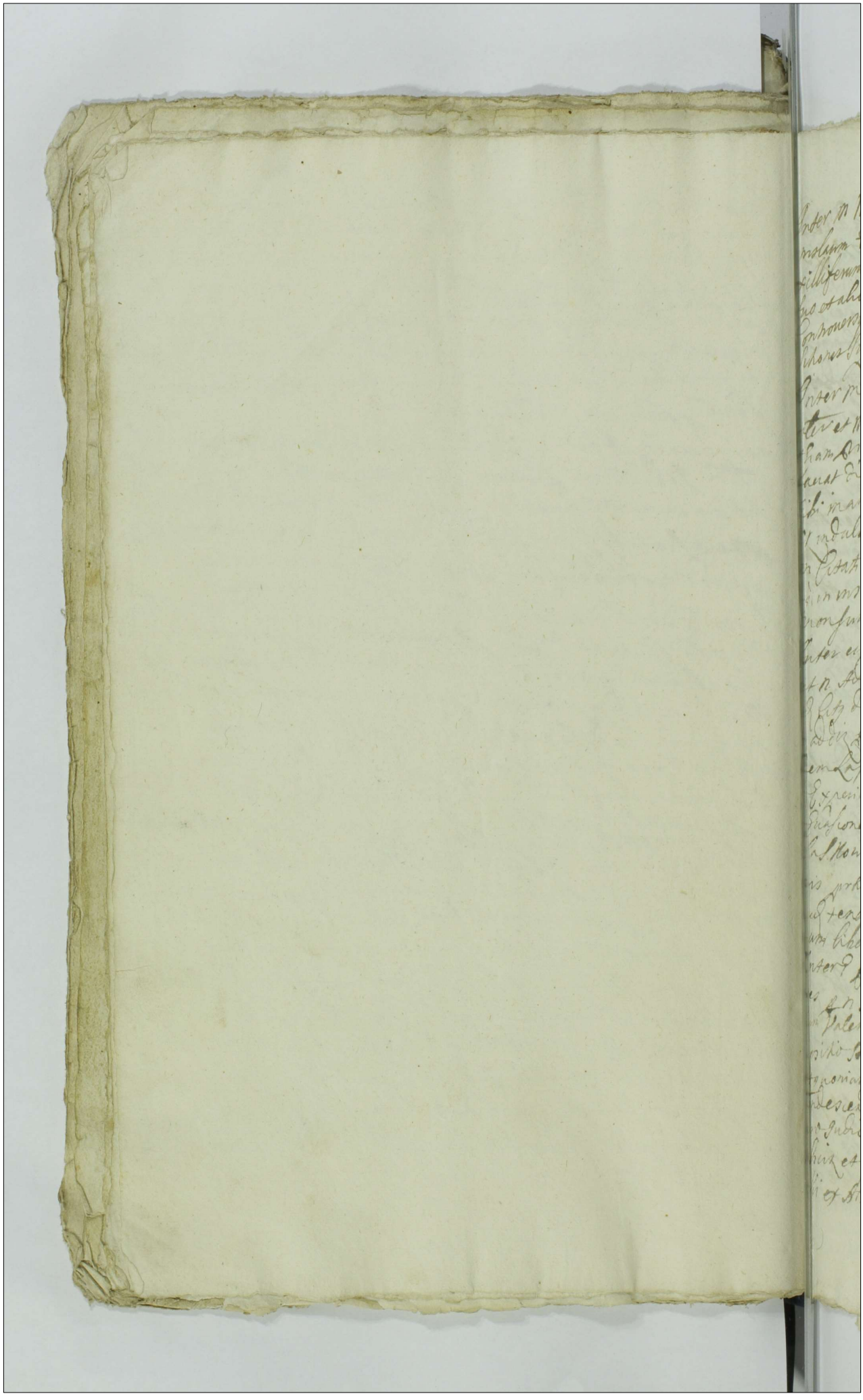

Inter M. Niszczycki Vexilliferum Plocen. ac alios actores pro N. Stanislaum Erembecki suo et aliorum actorum nomine et M. Oborski Vexilliferum Liven. ac alios citos pro N. Josephum Lutkowski suo et aliorum citatorum nomine Judicium Exauditis partium controversys ad affectationem partis actoreae dat dilatio Inquisitionis super contenta citationis parti utrique ad sequentem.

Inter M. Ficum Kowalewski Castellanum Sieprcen. actorem pleb. et MM. Joannem Castellanum Wyszogrodensem et Mattham Pincernam Plocen. Szydlowskie citatos pleb. satisfaciat dilationi Infirmitatis M. Ficus Pincerna Plocen. sibi in anterioribus Judiciis receptae idque in instanti addit indultum Experiantur in Experimento satisfaciant MM. citati decreto anteriori comprobationis iuratoriae idque in instanti addit tandem interveniente compositione monsunt.

Inter eundem M. Castellanum Wyszogrodensem Sieprcen. actorem pleb. et N. Adamum Laskowski citatum pleb. satisfaciat idem citatus decreto anteriori Evasionis iuratoriae idque in instanti addit Constitit libera causa quantum attinet actoratum eiusdem Laskowski M. Ficus Castellanus Sieprcen. institutum Experiantur in Experimento propiorem M. citatum ad Evasionem iuratoriam in eam iuramenti prout eundem N. Laskowski famulum suum in deservita mercede stante famulitio pro annis praetensis totaliter recompensavit nec ad ullam eidem tenetur recompensam idque in instanti addit indultum liber a causa.

Inter Boguslawski Judicem Capturalem ac alios actores pro N. Andr. Tusienski suo et aliorum actorum nomine et Eno sum Valentinum Drozdowski citatum pleb. Decernit repositio Stutinorum in Cancellaria eductarum idque in instanti et quoniam reposuerunt proinde ad lectionem eorundem condescendit quibus lectis et pro omnes circumstantias maturo Judicio consideratis quoniam ex ipsis Inquisitionibus elicit et manifeste deducit Nobiles Joannem Lempinski et Albertum Rybinski principalem ~~[illegible]~~ [illegible]

olim Nobilis Stanislai Tusienski ex bombarda directum
homicidam quam et E. Albertum Zibinski ex sub
ordinatione et personali in necem eiusdem interer
pti incitatione comprincipalem non minus
acsi principem necis eiusdem od Nobilis Stanislai
Tusienski esse reos proinde eosdem ~~[illegible]~~
~~[illegible]~~ pro infamibus et capite plectendis
declarat et sententiat et pro executione ad
quodvis iudicium seu officium quodvis ~~[illegible]~~
remisit Quantum attinet Nobilem Valentinum
Drozdowski quoniam ex ijsdem Inquisitionibus ~~[illegible]~~
~~[illegible]~~ nullius criminis ~~[illegible]~~ patratae necis in persona
od praefati Nobilis Stanislai Tusienski arguitur
esse reus imo protunc sub tempus patratae ne
cis absens et totaliter immunis esse deducit
proinde ipsum a causa praetextu liberum pronuntiat
Inquisitionem vero partis actoreae ad ulterio
rem non comparentium convictionem in occluso
rotulo partis actoreae extradendam declarat
et sententiat et denuo obsigillandam et
Inter E. Vladislaum Zoranski Tribunum Plocen. Actorem
pler. et E. Albertum Nakwaski venatorem Chrzanow
ac alios pro E. Albo Barcikowski scribant ad sequen
Interea E. Tribunum Plocen. Actorem pler. et E.
Podoskie pro E. Vladislaum Makomarski tandem
post recessum partis citatae permittit condemnari
similiter prout in simplici regestro continet
Interea E. Tribunum Plocen. Actorem pler. suo et
aliorum actorum nomine et E. Milewskie citos pro E.
Jacobum Milewski suo et aliorum citorum nomine satis
faciant E. Milewscy coniuges decreto antenori

EE Judicum Capturalis adinuenit et decernit quatenus partes utraque et quidem pars actorea EE Paulum Sydlowski Ensiferum Ciechanoviensem et Nicolaum Chamski pars quoque citata EE Albertum Boguslawski et Stephanum Strzeszewski Judices Capturales pro utroque ploceni vel quosvis alios binos qui facilius conduci poterint in presentia amicorum binorum ex utraque parte locandorum delegauit qui Eneni Judices Capturales cum amicis locandis # de prouentibus bonorum Lempino indagabunt # prouentus eosdem ad proportionem quartae sortis inficiendi Actorem concernentes et per EE citatum per annos aliquot tentae eidem inficio Actori applicabunt et solutionem summae ex prouentu eodem apparentis in Actori decernent ac in toto partes utrasque accordabunt et acquietabunt postquam parcium acquietationem et accordationem prefati EE Judices Capturales cum amicis locandis Quartam sortem bonorum Lempino sectantam quanta mobilium et immobilium inficiendi Actorem iure haereditario concernentes ex diuident et realiter intromittent ~~[illegible]~~ quodsi vero pars aliqua sententia illi Judicum Judicum se grauatam senserit ~~[illegible]~~ Extunc prefati Eneni Judices cum sufficienti informatione et connotata ex diuisione causam presentem ad Judicium suum remittent et conseruat terram post insequentem partibus peremptorias # Inquisitiones ex subditis et vicinis de prouentibus bonorum si ijs opus fuerit expedient et ex ijsdem ~~[illegible]~~ Inquisitionibus

Feria 4ta post Dominicam conducti [illegible]

licet quidem decretum Judy Sui libertatis a causa Statutionis nhō Stanislai Sulenski in anterioribus Judys Suis latum intercessit verum quoniam ex ea Inquisitione ~~[illegible]~~ res mtes eiusdem Labsae Hedwigis Subditae Enosi Actoris profugae per eundem Subditum ad praesens Statutum et pro tunc in possessione Eiusdem nhō Sulenski existentem interceptas. Circa eundem nlem Sulenski antecedentem ipso dominum quati permanere elicit proinde Judicium suspensa ad praesens decisione causae cum eodem Subdito Statuto necessariam per Ex Procillatorem plorem citatum eiusdem nhō Sulenski ad citationem ~~[illegible]~~ tum quoque per Ex Actorem Labsi Matthiae Kempka Subditi de Mlodzyno propter meliorem Judy Sui in certis Considerationibus Informationem Statutionem prosequendam adinuenit Ex Nihilominus Ex Procillator eundem Labsum Albertum Przybysz in culpatum Statutum ad decisionem causae detinere et tenebit sub praenabanionis praemissa facturi praesentem interpositam Inquisitionem vero partis actoreae in sequestro Judy Sui ad ulteriorem causae decisionem asseruandam esse sententiam et praesentem declarat.

Inter Ex Vladislaum Zorawski Tribunum Plocen Actor pro suo et successorum ob Ex Alberti Zorawski fratris sui germani nne et Ex Milewskie Citatos per Ex Jacobum Milewski Maritum suo et contis nne satisfaciant citati anteriori dilationi Monimentorum ad quam se receperant idque in instanti tandem suspensa Cognitione Satis factionis dilationi munimentorum reproductorum necessariam de omnia comprobationem Juratoriam per Enosos Milewskie Coniuges Eos in eam Juramenti rotam prout ex summa sex millium quingentorum florenorum polon. In Inventario per Enosam Joannam Padlowska primi ob Enosi Alberti Zorawski 2di vero Eodem Stati Enosi Milewski Consortem ab eodem olim priore marito suo dominam Adiutalicialem vigore suae adiutalitatis Conscripto et Ad Acta

Actum in Laiz in Judicijs Ordinarijs Generalibus
Capturalibus Palatinatus Sacri Emuly Judicijs
Causarum Exemptionum Lege et Jure Publico
Ordinatis in Diem Vicesimam Legitime Indictis
Feria Secunda ipso die Festi Mariae Magdalenae
Hevius Solemnitatem Festi in Capitinam Orien
Vlt. Deum Festum Translatis Anno Dni
Millimo Sexcmo Nono Septimo

Coram Illis ac Prospectabilibus Magnificis Dominis Judicibus Stanislao Nadlanopa Jeżmanowski Ord.
Marschalco Terrestri Lublinensi Simeone Stanislao Zaleski
Judice Terrestri Lublinensi Stefano Gallo Pisarzewski
Judice Terrestri Lublinensi Joanne Stanislao Skorupka
Judice Terrestri Lublinensi Joanne Stanislao Skorupka
Judice Terrestri Lublinensi Joanne Stanislao Skorupka
Judicibus Capturalibus Palatinatus Sacri Emuly
Judicibus Terrestri Lublinensi Joanne Stanislao Skorupka

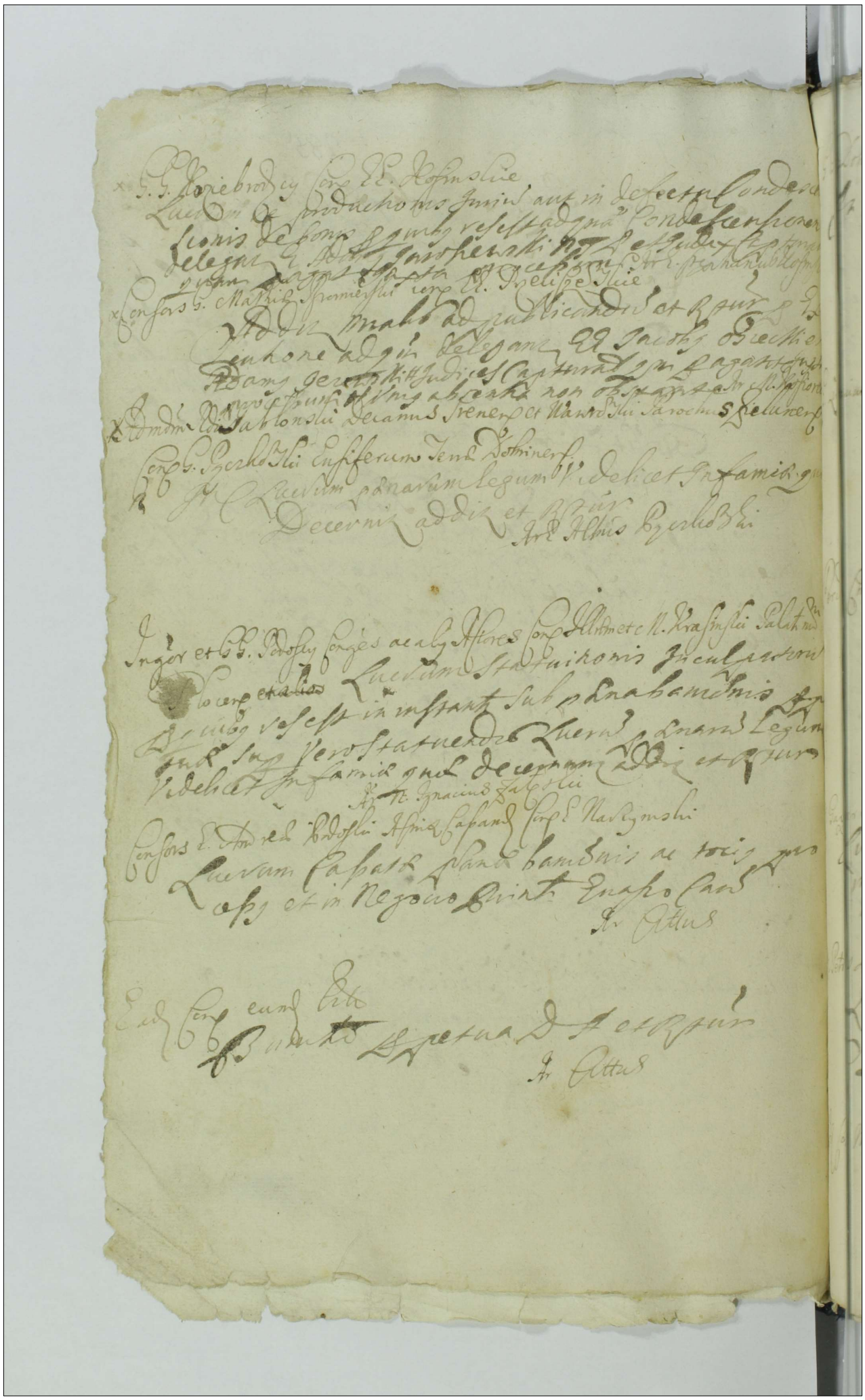

G. G. Dobrscy Conges Conc. G. Casimirum Dobrski et alios
In C. Bannito perpetua D. A. et R. tur
Ar. Celtus Casimirus Dobrski

G. Ludovicus Kowalenski et eius subditus Conc. G. G. Kowalenskie et alios
Similis ut sup. Condemnat.
Ar. G. Thomas Kowalewski

Perill. Chrzanowski Chelmen. Plocen. Canonicus Conc. E. E. Redenskie
Similis ut sup. Condemnat.
Ar. E. Thomas Duplicki

N. Gaspar Sokolnicki Conc. N. N. Rykaczewskie
Lucrum solutionis summae pro qua res est in instanti sub poena banitionis quae D. A. et R. tur

N. Petrus Lisonski Conc. N. Stanislaus Krasenski sup.
Lucrum ab indicationis beneficij Educendae Inquisitionis et in Negotio principali Bannito perpetua D. A. et R. tur sup.
Ar. E. Thomas Duplicki

Id. Conc. N. N. Lisonskie Ad.
Bannito perpetua D. A. et R. tur
Ar. N. Andreas Lisonski Lisonski

Id. Conc. N. Mathiam Lisowski

Simile ut sup. Ar. Cittus

NN. Niesułowscy Conges. Conc. E. Valentinum Zagrobski

Lucrum ex divisione sortis doti correspondens juxta decretum antenos Judy sui ad quam condescensionem delegant mm Adamus Jaroszewski notarius et Stanislaus Jaroszewski Ensifer ploces Judices Capturales qui pagant juxta processum

Ar. Cittus

NN. Lucas Pantoski et Smolenskie Conges. Conc. NN. Smolenskie et alios

Simile ut sup. Ar. Mnlr. Judus

G. Simon Smarzenski Conc. E. Valentinum Zagrobski

Lucrum solutionis summae quae res est in instanti sub poenabaniorum quae decernit addit et Rtur

Ar. Cittus

NN. Viardowscy et Zbyszynski Conc. Relictae et successores olim N. Jacobi Wilamowski

Addit ad pubt. et Rtur

Ar. Citta Relicta Consors

N. Valentinus Hoczerowski Conc. NN. Drozdowskie

Bannitum perpetua Dt. et Rtur

Ar. E. Adamus Jakubski

EE. Rozyminscy Conc. M. Oborski Vexillifer Livensem etc.

Simile condemnatio ut sup.

Pro interesse M. Vexillifer Sloceni et famulorum eius ac aliorum Ar. E. Albus Zarusiewski pro interesse reliquorum

Ar. E. Vladislaus Mahomaski

Joannes Pininski eralij et Flores Cor. E. Andreae Karski eralia Ille
Gr. Banito perpetua D. Hetzstur
Ar. E. Andreas Swieculi

Albertus Sromierski Cor. E. Szydlowski Ensifer. T. Czechan
Banito Decerniz addiz et Rzstur
X. Ar. E. Valentinus Leamicnski

Cor. E. Martinus Chelpowski
Lucrum Statutionis Inculpati ovillatoris pro quo
res est in instanti sub poena bannonis perpetua
Sup. vero statuendo Lucrum poenarum legum si
delicet In famia quae Decernunt addiz et Rzstur

Consors N. Francisci Jandzki Cor. E. Jacobus Krajewski
Lucrum Extraditionis equi pro quo res est in instanti
Sub poena bannonis quae Decerniz addiz et Rzstur
Ar. G. Adamus Sieleski

Consors G. Gregorij Czepili Cor. E. Franciscum Zielienski
Lucrum Solutionis summae pro qua res est in instanti
Sub poena bannonis quae Decerniz addiz et Rzstur
Ar. Cittus

Idem Cor. E. Alexandrum Niebowski
non sunt

Successores olim E. Alberti Zerakski Cor. EE. Mazenskie
Lucrum Solutionis Summae Ana in defectu dimissionis bo
norum Summae Obnoxiorum ad quam dimissionem delegant
EE. Simon Miączenski Camerarius Eraniciensis et Vladislaus
Zoranski Tribunus Plocensis Judices Capturae quam pagant
Juxta processum Ar. Estaus Mazenski

Cor. Simon Korarski Caminus Terrae Plocensis Cor. E. Karska et alios
Lucrum Solutionis Summae pro qua res est in instan
ti sub poena bannimis quae Decernitur addi
et Restitutio Ar. E. Andreas Swięcicki

Id. Cor. E. Simonem Abcinski Pincernam Terrae Dominicae
Similis Condemnatio ut Sup.

Id. Cor. E. Bartholomaeum Czachowski
Lucrum Reproductionis Jurium seu in defectu
Condescensionis de bonis pro quibus res est ad
quam delegat E. Adamus Jaroszewski Notarius Ter
restris Plocensis quam pagat Juxta processum
Ar. Silvius

N. Grabiensli Cor. MM. Olszewskie et alios
Lucrum Extraditionis Inventarij ac aliarum rerum in
Ectione positarum quibus resest in instanti sub
poena Bannonis quae Decernit addit et Rtur
Ar. N. Joannes Olszewski

G. Swięcicy Cor. Illrem et M. Juniorem Rui ac alios
Addit Mandat ad publicandum et Rtur Executi
one ad quam delegant MM. Thomas Korzebrodzki
et Michael Rosnowski Judices Capturales vel
quivis alij quam pagant [illegible] processum
[illegible] Mandatis

G. Pyrkowski Ensifer S. Dobrzyn et alij Cor. MM. Christophorum Karlynski Jo-
annem Markuszenski famulos praefragos
Lucrum poenarum legum videlicet in famis quae
Decernit addit et Rtur

MM. Borowscy Conges Cor. MM. Karwonskie Roszkowskie et alios
non sunt

GG. Grabie Cor. N. Jacobum Słucki et alios
Lucrum ab Judicationis in posterum Inquisitionis edu
cendae et in negocio primo Examinato perpetua De
cernit addit et Rtur Ar. N. Jacobus Słucki

G. Nalewaski Venator Terr. Wisogrod. Cons. Relictam olim N. Alberti Mosz-
ski et Bertha Mosczenski Canon. Plocens.
Lucrum solutionis summae una cum provisionibus ab eadem
summa provenientibus idque in instanti sub poena bannimo
quae decernitur addit et Rtur
Arrestat N. Alexander Zukowski

NN. Rostkowscy Conjuges et eorum subditus Cons. NN. Rostkowskie Conjuges etc.
non sunt

N. Stanislaus Krasinski contra NN. Krasinskie
Bannito Expetua D. A. et Rtur
Ar. N. Stanislaus Krasinski etc.

N. Petrus Lisowski et alii Citati Cons. NN. Lisowskie Actores
Quasi Citationis et Cans. Expetua
Ar. N. Andreas Lisowski

E. Thomas Bielowski et E. Paulus Miszewski
non sunt

NN. Smolenscy Conjuges et alii Cons. NN. Pawlowskie Smolenskie et alii
Bannito Expetua D. A. et Rtur
X Ar. N. Lucas Pawlowski

E. Franciscus Ostaszewski Cons. M. Castellanum Sieprcens.
Lucrum solutionis summae ~~non sunt~~ quae res est in instanti sub
poena bannimo quae D. A. et Rtur X Ar. Mat. Judlis

E. Mysłowski Cor. NN. Kochowskie et alios Syn.
Sup. imam addit. mal. ad pull. et R. tur. p. Execu-
tione Sup. idem Bannito Decernit. addit. et R. tur.

Niaronski Cor. EE. Cieszewskie
Bannito p. petua decernit. addit. et R. tur.
Arrestat. Citatus Nicolaus Cieszewski

NN. Gursky Cor. Relictae olim N. Andreae Zołtowski
Bannito p. petua d. A. et R. tur.
Ar. E. Valer. Delemiezki

NN. Peszkowsky Cor. Mansionarios Sepulcr. S. Virginis Mariae
et alios X
Bannito decernit. addit. et R. tur.
Pro interesse N. Pusinski Ar. Mnts. Sudl.

N. Robalicki Cor. N. Joannem Olszewski
Quorum reproductionis Jurium seu in defectu Con-
descensionis de bonis ad quam condescensionem dele-
gat. Egnatius Osiecki Judex Capturalis quam
pagat Juxta processum

EE. Kowalensky et alij Actores Cor. EE. Kowalewskie et alios
Bannito p. petua d. A. et R. tur.
Ar. E. Ludovicus Kowalewski

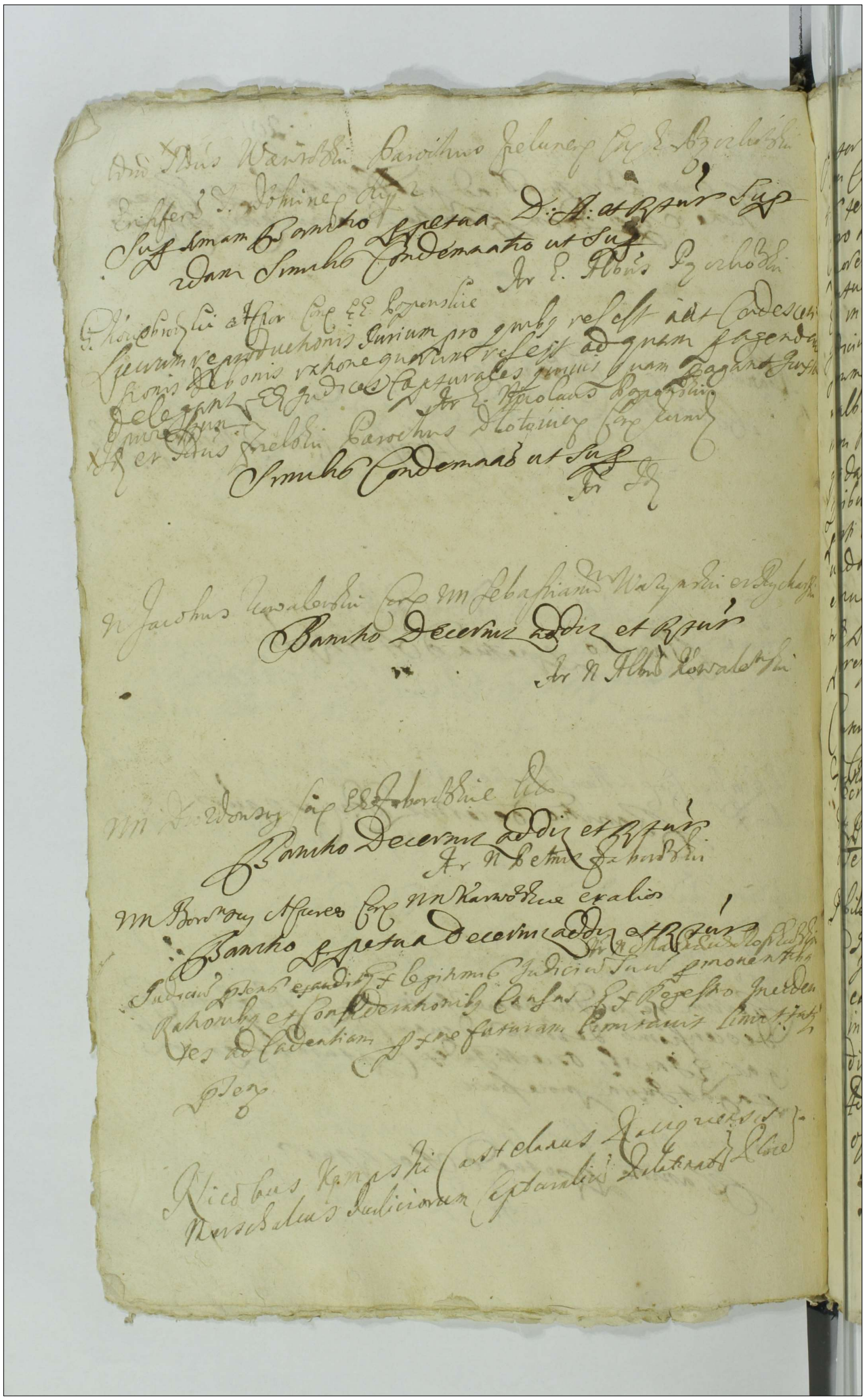

Inter Eiusdem Franciscum Ostaszewski actorem plur. et Mgr.
cum Castellanum Sieprcen. p. Thomam Daglicki Exponan-
tur teneri docere de Termino et Contentis docuit prosequatur
foro adinuento procedere mandat in procedendo pro
priorem actorem ad Comprobationem iuratoriam realitatis
mutuatae summae et prouisionis ab eadem prouenientis
idque in instanti addiz. praestitit qua Comprobatione attenta
Iudicium decernit quatenus M. Castellanus Sieprcen. Citatus
summam iuramento euictam Trium millium florenorum polon.
in alba argentea moneta cum prouisione annuali ad sum-
mam Nongingentorum florenorum polon. similis monetae li-
quidata ab actu in lex coram officio Castrensi Plocensi sine
quibusuis iuris diffugijs et hoc luita poenam tium m.
parti et Iudicio totidem iuxta praeterea iuris Communis sol-
uenda persoluat sub poena bannionis quam decernit
et publicandae hic sine in primis quaerendo officij Cas-
trensis Plocensis Terminis Terminus partibus Conseruat partibus
peremptis

Contus n. Turski Citatus cum nn. Brukowskie
In Contumaciam partis actoreae addiz. satisfaciat Citatus
Turska decreto anteriori Euasionis Iuratoriae idque in instanti ad-
dit. praestitit cum lex testibus sibi genere similibus libera
a Termino et Causa pronunciat

Nobiles Lisowscij Con. NN. Krasinskie Sup. 2.
Iterum post arestum similes Condemnationes prout
In simplici Regestro Continet scilicet Lucrum ab iudi-
cationis educendarum in posterum Inquisitionum et
in negocio printi Bannitio perpetua decernit ad-
diz. et Rtur. pro Executione ad quam delegat Eiusdem
Adamus Jarotzewski Notarius T. P. vel quiuis alius
officio Conducendus quam pagat iuxta processum
idque ad personalem Comparitionem nobis Stani-
slai Krasienski Citati Sup. utramque

Nlis Andreas Krasinski Con Nlem Stanislaum Krasinski et alios
Iterum post arestum similis Condemnatio prout in sim
plici Regestro Continet cum delegatione pro Executio
ne ut sup

Inter Enosum Adamum Sokolowski actorem pler et Enosum Rosi
kewski citatum pler Necessariam Condescensionem ~~Enosi~~
in fundum pratorum ratione quorum est res adinuenit
~~et decernit~~ Adquam Condescensionem offose pro agendam Eno
sos Adamum Kempski Judicem Terrem et Capturalem
atq Joannem Zaborowski delegauit qui Enosi Judices Ca
pturales de pratis ratione quorum ademptionis Causa
Vertit in cuius partis possessione Consistant ~~ex~~ testibus
fide dignis indagabant Inquisitiones si ys opus fuerit
expedient et ex ysq quidquid Compertum fuerit deci
dent et prata eadem ~~firmam~~ Scripto certo manuali ob
ligata parti actoreae adiudicabunt quorum decisioni
pars citata acquiescere tenebunt sub poenabamonis
pro Terra interposita # tum quoq et de damnis ex intercepto
foeni subsecutis

Inter Nlem Valentinum Koczorowski actorem pler et EE Droz
dowskie citos pro Nlem Valentinum Drozdowski suo et aliorum
noe satisfaciat pars citata decreto anteriori quasionis
Juratoriae idq in instanti addit Nli Valentino Drozdowski pro tit
liber a Causa pronunciat pro interesse vero Enosi Petri Dro
zdowski dat dilatio Exemptus ad primos post Festum Sancti
Martini pontificis hic sine in offo Castrensi Plocensi mendi
tes Ternos et Conseruat ibidem Terrnus partibus Comparendi
peremptus

Inter Nlem Andr Peplowski actorem Cassandae pler et Relictam
olim Nlis Martini Smielewski pro E Adamum Sokowski ac
affectationem partis citae Cassandae et negocij principalis
actoreae dat dilatio ad producendum processum ad sequentem

Inter Nles Pawlowskie ac alios actores pro Nlem Pawlowski
suo et aliorum actorum noe et Nles Smolenskie ac alios exce
pto Nli Petro Erymberewski pro Consortem Nlis Joannis Smo
lenski suo et aliorum citatorum noe Combinatis Actoratibus

et reatibus partium utrarumque dat dilac Inquisitionis
sup contenta citationis partium utrarumque ad sequen. H.
Sup vero non comparente nti Petro Erambozewski iterum
post arestum Bramtis perpetua d. A. et R. tur
Inter nles Borowskie Actores p maritum suo et aliorum noe et
nn Karwowskie Rostkowskie ac alios p n Jacobum Borowski
mathaeum Rostkowski suo et aliorum citatorum noe comprobent
Actores vulnera in sequen. post sex H. cum moteste
Inter Enosum Karski ac alios actores p Labsum Valentinam
suo et aliorum actorum noe et nles Kiesulowskie ac alios citos
p n Albertum Kiesulowski suo et aliorum citatorum noe
combinatis actoratibus et reatibus partium utrarumque datur
dilac Inquisitionis sup contenta citationum partium ut
rarumque ad sequen. post sex H.
Inter nles Charzewskie p n Easparum Charzewski suo et
aliorum noe et nles Charzewskie p n Valentinam Charzewski
suo et aliorum noe comprobet ad affectationem partis
citae dat dilac Inquisitionis sup contenta citationis
ad primum post sex H.
Inter EE Makomaskie coniuges p maritum suo et consortis
suae noe et E Kosiewski Judicem capturat. plen. satisfa
ciat laboriosa Regina statuenda dilacioni infirmitatis sibi
receptae idque in instanti addi indultum experiant compro
bet actrix E Makomaska realitatem quantitatis doliorum ce
revisiae p qua resett et quod actrix respectu eiusdem cerevisiae
non est satisfacta idque in sequen. post sex H. seu primis quaeret
Terminis
Inter nlem Erabiewski et eius filiastrum per nlem Joannem Era
biewski suo et filiastri noe et nles Olszewskie citos per nlem
Thomam Olszewski suo et aliorum noe citorum ad affectatio
nem partis actoreae dat dilac Inquisitionis sup contenta ci
tationis parti utrique ad sequen. H.
EE Sniquicky Conc. Illrem et M. Inquisitorem Rni
Iterum post arestum similis condemnat. p ut in simpli
ci Regestro continet
E Dyrzenski Conc. M. Stanislaus Krasinski lu
Iterum post arestum similis condemnat. ut sup

Inter Eros. Joannem Karwosiecki actorem pler et Joannem
Vnierzyski Citatum pler Teneri docere de Termino et Contentis
Docuit prosequant Tandem eo attento Licet quidem Karwosiecki actor
pro Solutione summae pro quare est actori moderno per
Citatum Coram Actis Castrensibus Plocensibus Sabbatho post festum
Visitationis Elonosissimae Virginis mariae proxima Anno
Dni 1695 Inscriptae et modo obligatorio in bonis Villae
Vnierzyk assecuratae agit Verum quoniam Contra eandem
Inscriptionem liquidam Documenta Certa literatoria Solutio
nem summae pro quare est impugnancia per Citatum suo
Coram Judicio quorum Cognitio Judicio suo non Competit produ
cunt proinde ex his et alijs rationibus Judicium suum pro moribus
Remittit Causam praesens ad Judicia Tribunalia Regni Petricoviensis et
Conservat in ysdem Judicijs Tribunalijs Regni Petricoviensis et Rege
stro Competenti Tenus partibus peremptorie.

Inter nles Eorskie Actores p nlem Joannem Eorski suo et aliorum
noe et nles Klobukowskie Citatos ac alios p n Alb: Czarecko
wski ad affectationem partium utrarumq dat dilat Inquisi
tionis sup Contenta Citationis ad sequen Tl post sex
Inter nlem Jacobum Kowalewski actorem p eundem plen et nn
Kowalewskie Citos p n Vladislaum Makomaski ad repositio
nem eiusd dat dilat Infirmitatis n Alb: Rychalski Cito
cum Caeteris suspensa ad sequen Tl post sex
Inter nles Drozdowskie actores p n Valentinum Drozdowski
suo et aliorum noe et n Zaborowskie Citos p n Petrum Zabo
rowski suo et aliorum noe Comprobet n Valentinus Drozdo
wski realitatem Scripti ad quod res est ut in instanti
addit Petitis qua Comprobatione attenta Judicium decernit qua
tenus nles Josephus et Petrus Zaborowskie summam octuaginta florenorum polon
Scripto certo manuali assecuratam et iuramento eiusdem ab actu
In sex Coram offo Castrensi Plocensi ~~in dicta~~ Cessione actori
et hoc Lucita Poena ~~[illegible]~~ in polon parti et Judeo totidem Ju
dico in instanti sub Poena bannonis inter Ternos tactos
publicanda parti vero Circa Solutionem summae princi
palis solvenda facturi promissa sub Poena bannonis quod
decernit et publicandae in primo sui Judicij seu quaeredi Ter
nis partibus Conservat peremptorie
Inter Enosum Jacobum Nariymski actorem plen et E Vladisla
um Zorawski Tribunum et Judicem Capitularem Citatum plen
Decernit repositio Inquisitionum ea in Causa eductarum ut in in
stanti et quoniam reposuerunt proinde ad Lectionem earundem Con
descendit quibus Lectis et p omnes Circumstantias maturo Judicio
Consideratis et bene intellectis propriorem actorem E Nariymski
ad Comprobationem Juratoriam ~~[illegible]~~ cum eam iuramenti rotulati prout
Enosus Zorawski Tribunus Plocensis redonationem sup sortem bono
rum Wisniewa ac aliorum eo pertinen per se Coram Actis
Castrensibus Ciechanoviensibus iniuriose resignatam sub tempus
moderni Interregni Judijsque anterioribus Judicij in praesentia
certorum amicorum ad ipsius intuitu eiusdem resignationis ra
nationis missorum sub Securitate et authoritate

Inter Enosum Simonem Kotarski CT Plocen Actorem plen et
Enosum Czachowski Citatum per E Vladislaum Makomaski
Actis Plocen plenipotentem Inscrum Judicium exauditis par
tium Controversijs eo attento quoniam Judicio suo per reproductionem
Contractuum certorum inter partes ratione resignationis bonorum
Eolocino Conscriptorum deductum est pro praecio bonorum
eorundem Eolocina ac aliorum eo pertinens per eundem Enosum Czacho
wski in personam Enosi Actoris resignatorum ~~[illegible]~~
~~obligatoriam~~ restantem summam quatuor millium octingentorum ~~[illegible]~~
~~[illegible]~~ et quindecem florenorum polonorum in alba argentea mo
neta circa eundem Enosum Actorem permanere proinde Judi
cium decernit quatenus praefatus Enosus Kotarski in exemptio
nem bonorum praefatorum Eolocina ac aliorum eo pertinens sum
mam supraseram quatuor millium octingentorum quindecem
florenorum polonorum in alba argentea moneta Enoso Czachowski
ab actu in ~~[illegible]~~ septimanis coram officio Castrensi Plocen sine qui
busvis iuris diffugijs mediante summae eiusdem in bona mun
da et libera Palatinatus Plocen locatione seu nobilis possessio
nati sufficienti cautione persolvat et realiter enumeret ~~[illegible]~~
~~[illegible]~~ post quam summae supraseram
per E Kotarski enumerationem et per E Czachowski levatio
nem praefatus Enosus ~~Kotarski~~ Czachowski de bonis Eolocino ac
alijs per se resignatis in Crastino levatae summae ~~[illegible]~~ condes
cendat et bona eadem Eolocino et Eutowko parti actoreae
dimittat ad quam condescensionem officio acceptan
dam et peragendi Judicium praetens EE Adamum Jaroszewski
notarium TPS Stanislaum Zakrzewski Ensiferum et Judi
ces Capturales unius absentia non obstante officio condu
cendos delegavit qui Enosi Judices Capturales officio condu
cendi praetensiones inter partes ex Contractu certo inter
ipsos ratione ~~tenutae~~ haereditatis bonorum eorundem Conscripto emergentes dis
iudicabunt et finaliter decident ac in ijsdem praetensionibus par
tes accordabunt quorum decisioni partes acquiescere tenebun
tur sub poenabamentis praeterea interposita lucra per partem
Citatam poenaliter in parti et Judicio totidem Juxta
praeterea Juris Communis solvenda

Inter Consortem Rho Franciscu Ignawski actricem ex una et Casp.
Jacobum Krzicewski Castri ster Judicy vero ex altera Krzicewski aditus
dlem Judicium plenis expeditis partium Controversys recepta
ante omnia ex parte Ignacewski actricis Comprobationem proposita
tis ejus adinuenit edy instanti addy Petit quatenus attento
decernis Judicium quatenus Krzicewski actor Ignacewski ex
ejus juramento evicta Judicy quoj Summam pro eod ejus
Compositam videlicet centum decem florenos polonos in alba
argentea moneta duarum Judicy quoj Ignacewski
dam Ignacium in polonia parti et Judicio tenetur in instanti
solvenda absolvat Quaestui omissa tam ex Krzicewski quo
et Judicy sub poena bannimi quos decernit addy et Com
salem eidem Judico actore cum suo victore valore eiusdem
ejus actore reservata

Item Sibelgli Coram dicto Promierstkie
Iterum post arrestum Laevam solutionis Summae ad Judicy pro
Ignacy restat instanti sub poena bannimi quo decernit
addy et Actor adjuncta delegata ex Stolnicy Gasczewski
notarij ac et Stanisley Bizdanski Vrij absentia non
obstante quam Legato justa processit

Inter Casp Simonem Smarzewski actorem ex et n Valent
num Zagrobski Citatum ster Procuratorem Ignacium Smarze
wski actorem ad Comprobationem realitatis naturalis
Summae in eam instanter petam prout non Judicio
rate respectu certi Inventarij sed modo debitorea
Summa ejus resolvit mutuavit edy instan
ti addy Judicium quo attento Judicio decernis qua
tenus Judicy actori Summam Trecentorum florenorum polo
nicalba argentea moneta abactu in duodecim Lestk
manis Coram ostio florenis hreginibusuis iuris defun
gi ipso eodem Quinta poena fori polonici parti et judico
Lotki Ingressu Domi suis Communis solvenda absol
vat sub poena bannimi quos decernit et judi
cat sub poena bannimi quos decernit et judi
cat sub poena bannimi quos decernit et judi
c

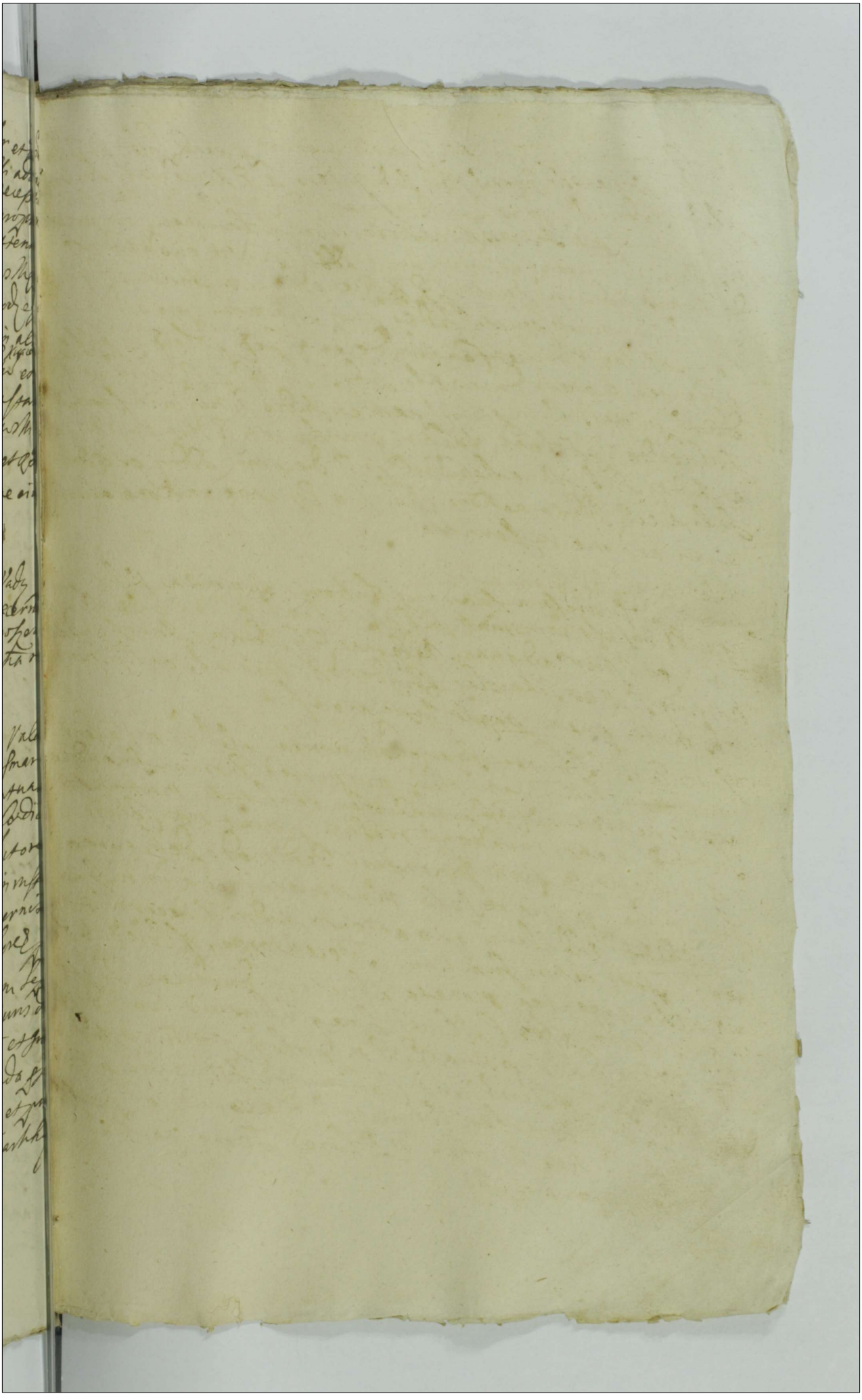

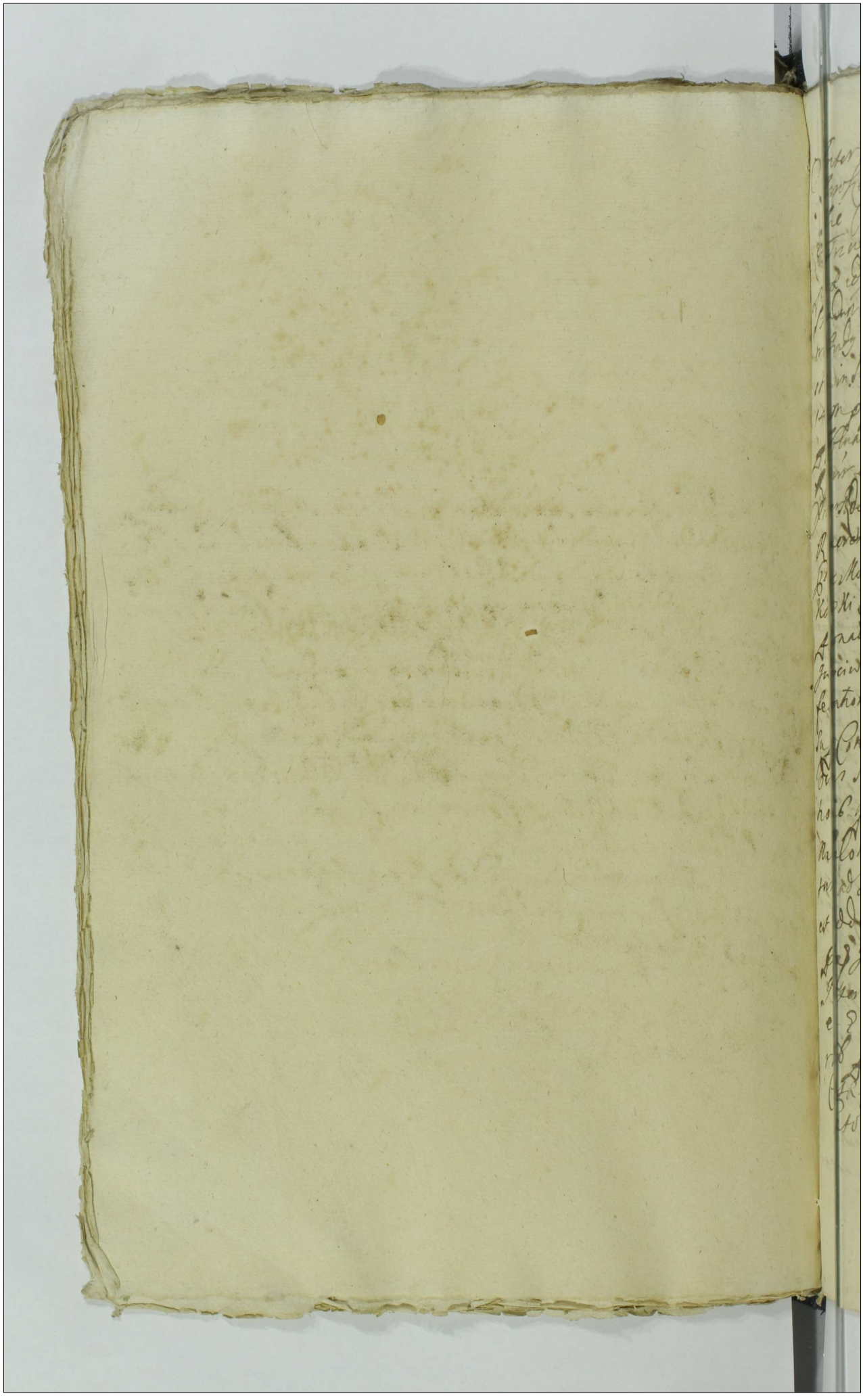

Inter R. P. Michaelem Mostowski Abbatem [illegible] Janowienski plenipotentes Insinuantes et [illegible] Actores ex una et [illegible] Valentinum Zelenowski Satisfactorem Tribunalis Corpus Delicti In forma Iuris exhibere [illegible] Iuramentum [illegible] Iuramentum [illegible] Iuramentum

Inter Enosos Podoskie Coniuges ac alios actores per Enosos
Andream Podoski Jacobum Koscienski et Jacobum Wielun-
ski suo et aliorum actorum nomine et Illustrem et M: Palatinum
Plocen. per Nlem Ignacium Zaleski pro Interesse eiusdem Illu-
stris et M: Palatini Plocen. tantum posse promove-
re Causam praesentem per Comparentem partis Citatae ad innuenit
Ideo Experiantur Tandem ad affectationem partis Actoreae
dat. dilatae Inquisitionis partis utriusque super Contenta Citationis et Cita-
tionis partis eiusdem actoreae ad Sequentem etc. et quoni-
am se pars actorea in instanti trahit proinde addit Enosis
Andr. Podoski Jacobo Wielunski et Jacobo Koscienski acto-
ribus pro Interunt suo et aliorum actorum nomine Educant
Inter EE. Dobrskie Coniuges Actores per Consortem Enosi
Mathaei Dobrski suo et aliorum nomine et EE. Dobrskie Citos
ac alios per E. Casimirum Dobrski suo et aliorum Citorum nomine
Ad affectationem partis Citatae dat. dilatae Inquisitionis super
Contenta Citationis partis utriusque ad Sequentem etc.
Inter Enosum Joannem Pimenski ac alios actores per eundem Plor.
et EE. Karskie ac alios Citos per Consortem E. Andr. Karski suo et
aliorum actorum nomine ad affectationem partis actoreae dat. dilatae
Inquisitionis super Contenta Citationis per partem utramque
educendae in Sequentem etc.
Inter Enosum Gregorium Mlicki actorem Plor. et E. Kadlubo-
wski Citatum per E. Albertum Kadlubowski filium Judicium
praesens ex auditis partium Controversijs decernit quatenus
E. Mlicki sortis in bonis Makrk sitis haeres in Exemptio-
nem bonorum suorum Enoso Kadlubowski Citato obligatorum
Summam Quinque millium Septingentorum Triginta florenorum
argenteae monetae in Contractu expressae
Polon. ab actu in una Septimana Coram officio Castrensi Plocen.
eidem Enoso Kadlubowski persoluat et realiter enumeret
Enosus vero Kadlubowski summam eandem a Enoso Actore
leuet et de leuata quietet ac de bonis post leuatam sum-
mam in una Septimana Condescendat eidem parti actoreae bona
eadem sibi obligata in eodem Statu prout in suam receperat

ad Circo Experiant In Experimento Judicium ~~[illegible]~~ decern
Decernit aequalis divisio bonorum omnium Paternorum
et maternorum mobilium et immobilium pro quibus res est ad quam
divisionem Justam et deificam offose pro agendam Judi
cium necessariam Condescensionem Generosorum Adami in Ra
dianowo Kempski Judicis Terris Alberti Glowski Da
piferi Simonis Migcienski Camerarii Granicialis
et Joannis Zaborowski Judicum Capturalium Plocen
unius duorumve absentia non obstante ab actu in qua
tuor offose Conducendorum adinvenit et decernit quate
nus praefati Generosi Judices Capturales offose Conducen
di liquidatis oneribus bona divisioni subiecta ~~Con~~ affici
ent et alijs praetensionibus ad aequalem divisionem
pertinentibus discussis et disiudicatis aequalem divisionem
bonorum pro quibus res est decernent et unicuique aequalem
sortem tenendam applicabunt # praetensiones easdem
inter partes finaliter decident et partes accorda
bunt quod si vero pars aliqua sententia illorum Judi
cum se gravatam senserit extunc causam praetensionis ad Judi
cium suum remittent et Conservat Terrae hic sine
nostro Castrensi Plocensi partibus peremptorius # Inqui
sitiones in praetensionibus si ijs opus fuerit expedient
et hoc licita praemissum pro parte et Judicio tantum sibi Com
pensanda Judicio vero solvenda Justa processum
Inter EE Kowalewskie Actores pro E Ludovicum Kowalewski
suo et aliorum nomine plenipotentiarii et EE Kowalewskie Citos pro N Thomam
Kowalewski suo et aliorum Citorum nomine ad affectationem par
tium utrarumque Combinatis actoratibus et reatibus partium
utrarumque datis dilatis Inquisitionibus super Contenta Citorum
ad sequentem etc.

Compositioni non satisfecerunt et proinde Judicium standum
esse anteriori decreto Judy sui reinductionis adinuenit
et decernit quatenus pars citata partem modernam actore
am vigore anterioris decreti Judy sui in medietatem omnium
et singulorum bonorum in et sup bonis Zagrobka sitz inscri
ptioni certa per nlem Hedwigim Smardzewska olim Jo
annem Zagrobski in personam ad nlis Hedwigis Smardze
wska consortis suae super summam quadringentorum
florenorum polonicorum coram Actis Castrensibus Plocensibus facta et per
eandem Smardzewska in personam moderna Actricis Nie
sulowska coram ysdem Actis Castrensibus Plocensibus demissa ob
noxiorum in et sup bonis Zagrobka sitz nec non in
totalem curiam aream superficialiaque reinducat
Ad quam reinductionem offose pagendam Enosos
Albertum Zoltowski subiudicem Zawskrzensem et Adamum
Zaroszewski Notarium Terrenorum Plocensium vel quemuis ali
um captato tempore offose conducendos delegauit
qui Ee Judices capturales offose conducendi medie
tatem bonorum summae supraseriae obnoxiorum ex diuidens
in seminationibus de pretensionibus partes accorda
bunt et decreto anteriori satisfacient quam reinductionem pars citata non impugna
bit sub poena banionis praesentis interposita, luita per
partem citatam praenasium in polonicis partis et Judicio to
tidy Juxta praescriptum suis communis soluenda
Inter Enosum Joannem Mianowski et eius consortem pro eundem
suo et consortis suae noe et Enosum Nicolaum Czeszewski cita
tum pler ad affectationem partis actoreae dat dilatio inqui
sitionis super contenta citationis partis utriusque ad sequentem

Inter Successores olim Enosi Petri Borzymienski Actores per
Enosum Patrum Borzyminski suo et aliorum actorum nomine et M. Pau
lum Niszczycki Vexilliferum Plocen. ac alios per eundem M. Vexillife
rum Plocen. suo et aliorum Citatorum nomine et M. Ficum Alber
tum Oborski Vexilliferum Liven. adcitatum per Nlem Jose
phum Lutkowski suo et aliorum nomine Decernit repositio
Scrutiniorum tum quoque et Inquisitionum in mutuis actorati
bus et reatibus educta idque in instanti et quoniam ea
Scrutinia et Inquisitiones tam per partem primi pa
liter actoream et Citatam quam et adcitatam educta
Coram suo Judio reposuerunt proinde ad lectionem eo
rundem Scrutiniorum et Inquisitionum omnium Condescen
dit quibus lectis et per omnes circumstancias maturo Judi
cio Examinatis et bene Intellectis quoniam tam Ex Scrutinio
quam et Inquisitionibus partium omnium deducit et manifeste et
cit Ex occasione Incontinentiae famulorum protunc circa
tus M. Alberti Oborski Vexilliferi Liven. adcitati existentium
olim Enosum Petrum Borzyminski protunc praefato Enosi
Vexillifero Liven. famulantem per Nlem Faleski bonorum
Ratorum Administratorem eiusdem Borzyminskiego ex bombarda
Longiori directum homicidam post patratam Necem profuga
et in Causa praesentis poena Infamiae innodatum esse inte
remptum proinde Judicium praefatum Enosum Vexillife
rum Liven. vi necis ob in persona Enosi Petri Borzymin
skiego ex vi incontinentiae famulorum Causatorem teneri ad
lutionem taxae Capitis eiusdem ob interempti Borzymi
skiego adinvenit et decernit quatenus praefatus Vexillife
Liven. necis ob interempti Causator taxam Capitis vi
licet marcas quadringentas octuaginta succoribus ob inter
empti abactu in Octo Coram officio Castrensi Plocen. sine quibus
vis diffugys et hoc luita poena 14 m. p. parti et Judio tot
dem Judio in instanti sub poena bannorum inter Ternos
tactos publicanda parti vero circa solutionem taxae
Capitis solvenda facturus promissa id M. Vexillifer Liven.
sub poena bannorum quam decernit et Terna publica
dae hic sine indefectu in primis officii Plocen. Ter

partibus conservat peremptorius quantum attinet causam
statutionis praefati Faleskiego homicidae m.fico Vexilli
fero Plocensi institutam propriorem eundem m. Vexilliferum
Plocensem ad Quaestionem Juratoriam in eam Juramenti rotam
prout eundem Faleski homicidam post patratum crimen
nec Arestum nec citatio praevenit nec scit ubi commo
rat nec statutionis ipsius copiam habere potest
tumquoque Honestos Christophorum ovillatorem et Andre
am Vladarium ad similem Quaestionem iuratoriam ~~[illegible]~~
~~Juramenti rotam~~ contentorum protestationis et cita
tionis partis actoreae sumdubus adinvenit in sequentibus Tractatu
quo attinet Activatum m.fici Vexilliferi Plocensis
m.fico Vexillifero Liveni et eius famulis institutum Judicium praetens
eo considerato quoniam praefatus m.ficus Vexillifer Liveni
ex vi incontinentiae famulorum suorum et certarum violentia
rum Inquisitione deductarum arguit esse reus proinde
punibilem esse censuit et decernit quatenus ~~praefatus~~
~~licet praefatus m. Vexillifer Liveni maiores promeru~~
~~erit poenas Judicium tamen de benignitate sui ad~~
~~minores~~ condescendendo decernit quatenus praefatus
m. Vexillifer Liveni eluendo praemissa omnia vadium ca
pitale centum viginti m. parti et Judicio suo per medi
um Judicio quidem in instanti sub poenabamonis inter
Ternos factis publicanda parti vero ab actu in octo
coram officio Plocensi solvendum persolvat et rea
liter enumeret facturus praemissa sub poenabamo
nis quae decernit et publicandae Ternus hic sive in
primis officii Casnensis Plocensis Ternis partibus conservat
peremptorius nec non idem m. Vexillifer Liveni eva
dat in eam Juramenti rotam prout causa damnorum
per m. Vexilliferum praetensorum non extitit nec ad
ullam tenet recompensam in sequentibus Tractatu quantum
attinet alios citos in protestatione positos Inquisitionis non
redarguitos eosdem a poenis quibusvis et actoream partem uti

non temere agentem a poenis quibusvis liberos facit
et pronunciat
Et quoniam post promulgatam sententiam M. Niszczycki
Vexillifer Plocen. ad ~~praestandum~~ ~~Juramentum~~ satisfactionem instantaneam decreto Quaestionis Juratoriae sese
trahit quam satisfactionem pars actorea non impugnat proinde addit et quoniam Socce Juramentum per Ea
sum Jacobum Borzyminski suo et aliorum actorum nomine est
indultum proinde liber a causa pronunciat
Inter Wladislaum Koziebrodzki Actorem per Stanislaum Koziebrodzki filium plur. et Ex. Popowskie Citos per eosdem plur.
Teneri docere de termino Exemptionis docuit prosequam tandem
Judicium decernit quatenus E. Koziebrodzki Actor et Sortis suae
in bonis Zgagowskis haeres in Exemptionem bonorum suorum
Zgagowa et aliorum eo pertinentia Enosis Popowska summam
Duorum millium sexcentorum sexaginta florenorum polonicorum in alba
argentea moneta per Enosum Albertum Zoltowski subiudicem
Terrae Zawskiensis primitivum contrahentem scripto ~~eod~~
certo manuali cessam Enoso vero suprascripto Alberto Zoltowski subiudici Zawskiensis primitivo contrahenti summam
Trecentorum quadraginta florenorum polonicorum similiter in alba argentea moneta simul iunctam summam Trium millium florenorum polonicorum in exemptionem bonorum quibus res est ab actis
in quatuor septimanis coram officio Plocensi mediante summa eiusdem uti muliebris et locatione indigentis locatione et omnimoda securitate per Enosum Koziebrodzki haeredem in pertinam eiusdem Enosae Popowska servienda procuranda persolvat et realiter enumeret post cuius summam per E. Koziebrodzki exolutionem et per praefatam E. Popowska levationem ac praeroditam per E. Koziebrodzki locationem praefati Enosi Popowscy
Coniuges de bonis per se possessis condescendere ~~tenebunt~~ in
una septimana et eadem bona in tali statu prout in sua re
ceperant possessionem dimittere tenebunt facturae praemissa partes utraque sub poena bannonis praeter interposita lu
ta per partem utramque praenotatum in parte et Judicio totidem
Judicio sibi compensanda Judicio vero in instanti solvenda

Ordo Inquisitionum S. Magdalenae Anno 1773 301

Jacobus Stucki Conf. Ex Grabie Asceres

Addit mahe ad rothsiandum nth Jacobo Stucki Citato
Petitit educat Eduxit

M Obrotki vexilli per Liuersio eraly lib Conf M Nissy Sci
Vexilli pro Rlorum eralios

Addit mahe ad rothsiandum Rth Josepho Entkowski
Petitit Sno et aliorum noe Eduxit

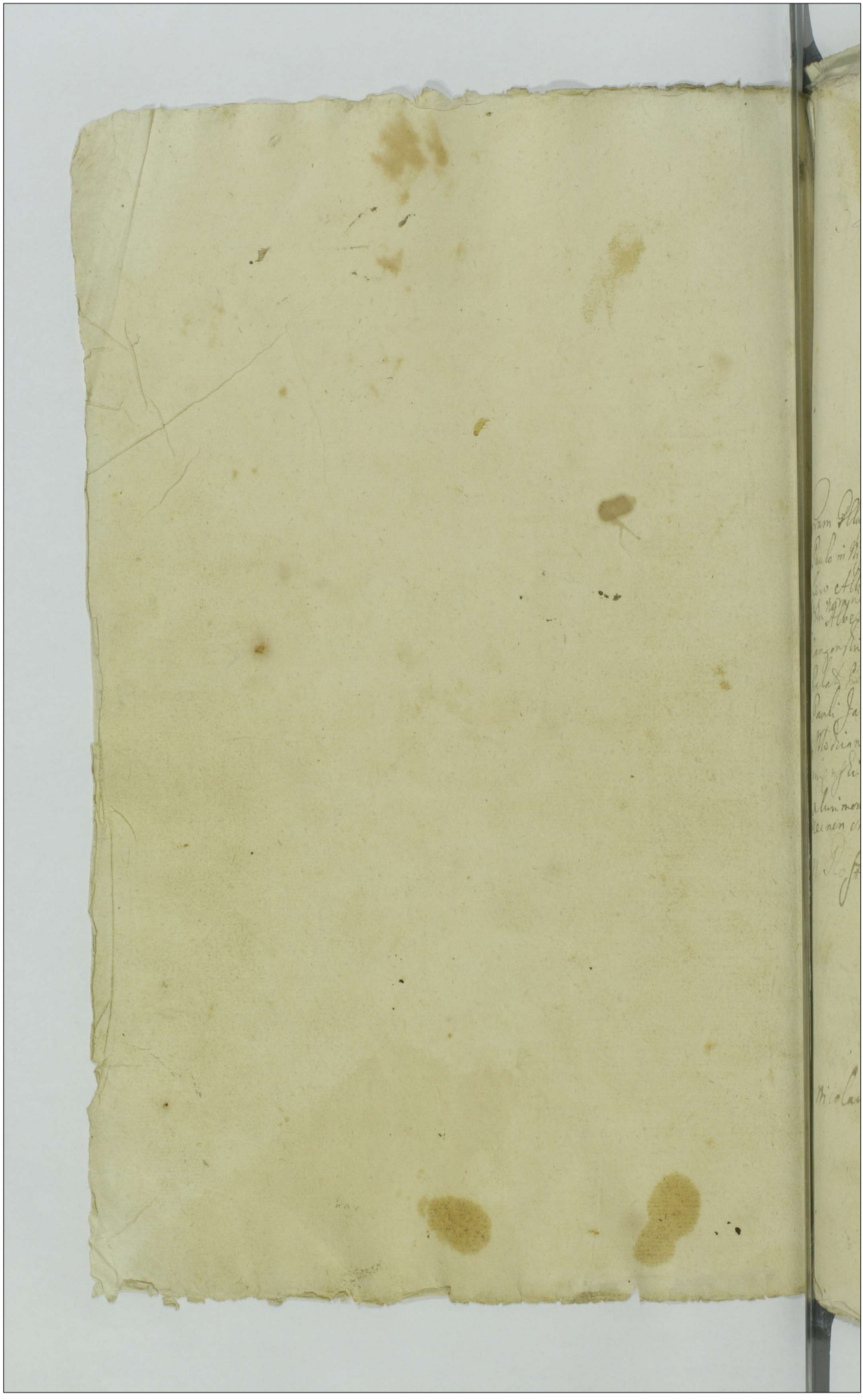

Actum in Zaciąg in Judicijs Ordinarijs Generalibus Capturalibus Palat. Plocen. simulq. Judicijs Causarum Exemptionum unacum limitatione anteriorum Lege et Laudo Publico Ordinatis in diem hodiernam incidentibus Feria secunda ante Festum Assumptionis in Ecclesiam Ecclesiae Virginis Mariae pro Anno 1697mo

Coram Illustri MM ac EE. Andrea Kowalewski Castellano Sieracen. Paulo in Niszczyce Niszczycki Vexillifero Alberto in Sarogutry Plocki Dapifero Alberto Zołtowski Subiudice Terr. Zawskiego Notario Ecclesiae Adamo Jan Zebski Notario Terrestri Alberto Boguslawski Joanne Zaborowski Paulo Młocki Joanne Kangorski Joanne Dramienski Jacobo Osiecki Judicibus Capturalibus Palat. Plocen. in Praesentia EE ac NN. Pauli Krasenski Nicolai Zielinski Pauli Jaroszewski Camerarij Terr. Zawskiego Vicenerarij Terr. Plocen. Joannis Młodzianowski Victorini Szczucki Casimiri Mozenski Valentini Kamienski Stanislai Wozniecki Joannis Szumierski ac aliorum plurimorum Nobilium ad Actum praesentem congregatis ad actum praesentem congregatis Necnon Mnus Sum Ecclesiae Stanislai Kossiorek de Drohmin ad Actum praesentem assumptis

MM Rostkowscy eraly Actores Conc. MM Sprowskie Conjuges non sunt

MM Nicolaus Sulerzyski Conc. MM Demtry Litt. eralies non sunt

N. Franciscus Karnowski Cor. Perillem Hubrichi Custodem Officium Plocen. et in Pruskie Non sunt

Fautores olim E. Franciscus Glinicki Carnuz. I. Plocen. Cor. Ex Vrinenbaie Lucrum solutionis Provisionis pro quibus res est in instanti sup. Penu baritionis quod D. A. et R. Ar. N. Albus Mesulowski

Idem Cor. E. Nicolaus Dzierzanowski Lucrum solutionis Sunt sup. penu baritionis quod D. A. et R. Ar. N. Joannes Gurski

G. Kosobudzki Thesaurarius Palat. Plocen. et alij Actores Cor. G. Glinskie et alios Banitio perpetua Ap. decernitur et Ad. Ar. E. Thomas Duplicki

E. Sanus

G. Draminski Cor. N. N. Lochowskie Banitio D. A. et R. Ar. N. Thomas Lochowski

N. Joannes Strusinski Cor. N. N. Strusinskie Dziegielewskie et alios Banitio perpetua. D. A. et R. Excepto N. Joanne Dziegielewski Ar. N. Joannes Strusinski

N. N. Dzierzanowscy contra N. Stanislaum Kraszewski

Lucrum solutionis Summae una cum Pro nisch
Cetera in producto

G. Joannes Nosarzewski Cor. M. Purzycki et Milewski solutionis

Lucrum Penae Legum ut delicet Infamie Gl. Coli
quae Decernuntur Ad. G. R. Arrestat [illegible] Milewski
p. interesse suo tantum

E. Joannes Vinerzyski Cor. E. Karwosiecki
Lucrum Evictionis ab Impedimento Juridico
Pro quo res est Instanti sub Poena Bannitionis quae
D. A. G. R. Ar. E. Adamus Sielicki

E. Paulus Sudrawski Cor. M. Zawidzki
Lucrum Statutionis Inculpati filii pro quo res est
In Instanti sub poena bannitionis super vero
Statuendis bannitio perpetua D. A. G. R.

E. Jacobus Milewski Cor. E. Thomam Bolinski
Lucrum Solutionis Vady una cum Satisfactione rei
Pro quo res est in instanti sub poena bannitionis quae decernit
addit et Rtur Ar. E. Vlady Malkomaski

Jeraly Cor. M. Sulerzyski
Lucrum Extraditionis Salis sive solutionis taxae eiusdem
Pro quo res est in instanti sub poena bannitionis quae Decer
nit addit et Rtur Ar. N. Christophorus Romanowicz

N. Franc. Gostomski Cap. N. Nicolaum Sulerzycki
Non sunt

E. Theodorus Nosarzenski Actor Cassand. Cap. EE. Pudrychie Milenskiceralios
Lucrum Cassatarum Condemnationum quarumvis et earum
publicationis et in negotio Drinti Quasi Cassationis et Cau
cum interpositione perpetui silentii et abindicatione
Cuiusvis pretensionis

E. Petrus Sokolnicki Cap. N. Albin. Nowowieski
Banito Decernit addit et Rtur
Ar. Cittus

N. Wazynski Cap. N. Thomam Leszczynski
Similis Condemnatio
Nob. Vlad. Malcomaski

E. Joannes Wolski Cap. E. Andream Flowodzki
Lucrum Solutionis Summae quae resest in instan
ti sub poena banitionis quae decernit addit et Rtur

E. Andreas Kosinski Cap. E. Zaranski Tribunal Plocensis Cerealis
Sup. 2
Non sunt
R. Supremam Banito perpetua decernit addit et
Rtur Sup. alteram Lucrum reproductionis Juri
um quibus resest aut in defectu Condescensionis
ad quam delegat E. Alb. Ilowski dapifer et Judex Cassa
ratus eo quam peragat Juxta processum Ar. Mat. Judlis
E. Koziebrodzki Vltimus Plocens. Cap. E. Milodroski
R. non sunt

N. Simon Kruszewski Coram N. Gaspar Nałęcz
Canonico perpetua decernitur addit et restitutio

E. Michael Rosciszewski Coram N. Rosciszewski
Canonico perpetua Decernitur addit et restitutio

N. Petrus Kozłowski Coram N. Albertus Myszynski
Canonico Decernitur addit et restitutio

N. Miclaus Sulerzyski Coram NN. Rykaczewski et Kopicki
Similis Condemnatio ut supra
Ar. E. Vlad. Malcomaski

Pentk. Krajewski Camus Pbr. Coram NN. Szczepkowskie
Canonico perpetua decernitur addit et restitutio
Ar. N. Mathias Szczepkowski

Id. Coram NN. Smolenskie et Szczepkowskie
Lucrum ab iudicationis beneficij educendae in qui-
sitionis et in negocio primo Canonico perpetua
Decernitur addit et restitutio

nn Lisonscy Cap. N. Petrus Lisonski et alios
Similis Condemnatio Ar. N. Petrus Lisonski

E.E. Malewscy Conges Cap. E. Rossiszewski et alios
Banitio perpetua Decernit addit et Rpur
Ar. E. Michael Rossiszewski

E. Ludoski Judex T. Wistozwod. et alij Cap. E. Bartholomeus Czachowski
et alios Sit Banitio perpetua Aet. Rpur
3 Ar. Mnlis. Judlis
Subd

Id. Cap. eiusd. Similis Condemnatio Ar. Id.

Oppidani Srenenses ac alij actores con. Nlem Zucam Baginski statum.
Lucrum Pquarum Legum Videlicet Infamia quae de
cernit addit et Rpurs

X Perillustris Palinski con. Nlem Jacobum Dobski
Lucrum Solutionis Censq. pro quo res est in instanti
Sub Pana Banitionis quae decernit addit et Rpur
Ar. Citus

E. Petrus Dzialynski Conc. M. Belesky, ... Castellanam Medicinae
et impugnatores bonorum Sarnowo Lucrum Ulterioris faciendae
cutionis ad quam agendae delegantur Simon Migorenski
et Thomas Konobrodzki Judices Capturales quam pagat Jux
ta processum super vero Ulterioris Executionis Impugnatores
E. Thomas Bilinski Conc. M. Koszyckie Cuncto perpetuo ad et Rtur
Lucrum Poenarum Legum videlicet Infamiae quae
Decernit addit et Rtur

Addm. Sdus Grzybowski Decanus Raciez. Parochus Vinecen. Conc.
E. Zaberski Judicem Capitulo Plocen. Supp.
Actorea Paulus Jaworzewski Citata Adamus Lekowski
dat delatio parti actoreae ad munimenta Causae Necessaria ad Sequentem Tl. Supp.

G. Valentinus Rosciszewski Conc. EE. Alexandrum parentem et Albertum
filium Rosciszenskie et alios
Cuncto perpetuo decernit addit et Rtur
Ar. E. Alexand. Rosciszenski

Addm. Sdus Kierzkowski Commendarius Bodzanowien. Conc.
E. Kolynski Ulnatorem Spechar.
Lucrum Solutionis Census quo resest in instanti
Sub Poena bandnis quae Decernit addit et Rtur
Ar. Mnti Judlis

Id. Conc. N. Valerianus Baniłowski
Simile Lucrum Solutionis Summae ut Sup.

Causae Terminorum Factorum et incarceratorum Assumptae 1697

Ingr. et F.F. Albertus Bebenek Martinus Sartor Cives Plocens.
Coram N. Joannem Konarzewski incarceratum

Actorea pro Famatos Albertum Bebenek et Martinum
Sartorem Cives Plocens. suo et aliorum nomine plures et alias
ut se assert Konarzewski Inculpatus Incarceratus plures
Addit Patronus Incarcerato E Albertus Barzikowski et rece
cta Tandem Judicium Licet quidem per Inculpatum incarceratum
et ad Judicium suum adductum proprij oris Confessio
et Criminalis facti prout ipsi per partem actoream
obicitur Coram Actis Judicij sui facta et In Judicio suo
tocies quocies approbata Intercessit agnitio Verum
tamen Ut de anteriori Vita Incarcerati melius Judicio
suo innotescat necessariam Corporalem Inquisitio
nem de Corpore Inculpati Incarcerati ~~sumendam~~ per
Carnificem in praesentia Judicij Civilis Raciziensis
sumendam adinvenit et remittit Causam praesens ad Ju
dicium hocce Civile Raciziensis Cum Conservatio
ne ex eodem Registro Causam praesentem in instanti dis iu
dicandae Termini peremptorij Tandem ex remissione ab
officio Civili Raciziensi partibus per se plures Comparentibus
et secum iudicio Controvertentibus quoniam non modo ex sui proprij
oris ~~agnitione~~ Confessione et Coram Actis Judicij sui facta cum agnitione
Criminalium Excessuum relatione Verum etiam ex Confessa
tis ab eodem Judicio Civili Raciziensi ~~ad Judicium suum~~ exceptis
et Connotatis acatis testimonijs luculenter et manifeste deducit eundem Incar
ceratum Konarzewski non modo in Crimine furti de praesensu
esse et hoc idem furtum contra praeceptum divinum et leges Regni
sancitas manifeste Commisisse Verum etiam Cum sit per
modernam partem Instigantem ex respectu Charitatis proximi
de Carceribus emancipatus et religatus eosdem Actores animo deli
beratissimo

Inter Enosum Jacobum Milewski actorem plur. et Enosum
Thomam Bilewski Citatum plur. Judicium pretens ex delatio
ne Enosi Bielewski Citati Comprobet actor in eam Jura
menti rotam prout bona Plauszewo et Plauszewko sibi
coram Actis pretens feria secunda ipso die Festi Sanctae Ma
riae Magdalenae Anno pretens in summa quinq millium
florenorum polonorum obligata modo arendatorio eidem Enoso Cita
to dimittere non Compromisit nec pactum dimissionis
inter ipsos fuit nec ullam ipsi exinde intulit In iu
riam idq in instanti addit et quoniam partes loco Jura
menti praestandi pro summa quingentorum florenorum polonorum
In vim Arendae bonorum quibus res est Composuerunt et
proinde Judicium adhaerendo eidem Compositioni inter par
tes Judicii facto decernit quatenus idem E. Bilewski summam eandem
quingentorum florenorum polonorum in argentea moneta pro Arenda bonorum obliga
torum Compositam Durantibus Judiis persolvat pars
quoque actorea summam eandem quingentorum florenorum polonorum pro
arenda bonorum obligatorum Compositam a E. Bilewski
citato levet de levata quietet de bonis obliga
tis condescendat et Eo cluita pro parte utramque pa
nasium in parti et Judicio totidem sibi Compensanda
Judicio vero solvenda facturae promissa partes utrique
sub poenabanionis quae decernit addit et Rpus
E. Jacobus Milewski cum E. Paulum Sularzyski
Item post arestum similis Condemnatio prout in
simplici Registro Continet
Item totidem in instanti Juxta praeterea iuris Communis solven
da persolvat et realiter enumeret facturae promissa
idem Citatus sub poenabanionis quae decernit et Terag Sicsi
ne in primis offi Castrensis Florenorum Terminis partibus Conser
vat peremptorius
Inter eosdem per eundem E. Hilarium Trzcienski ut sup. et E. Thomam
Zglinicki pro E. Paulum Jankowski Foro In Causa praesenti
vti pupillari adinvento procedere mandat. tandem non fuit

Inter Enosum Valentinum Rosciszewski Actorem ac alios per eundem E. Valentinum Rosciszewski suo et aliorum actorum nomine et EE. Rosciszewskie citatos per E. Alexandrum Rosciszewski suo et aliorum citatorum nomine teneri docere de Terno et contentis docuit prosequatur. Ad affectationem partis actoreae datur dilatio inquisitionis super contenta citationis parti utrique ad sequentem etc.

Inter Mficum Narzymski Castellanidam Varsaviensem et Judicem Capturalem pter et E. Adamum Ostaszewski citatum pter

Inter Miroslaum Kosobudzki Thesaurarium Plocensem ac alios actores per eundem E. Thesaurarium Plocensem pter et EE. Elinskie citatos per nlem Joannem Dembrowski Experiantur ad affectationem partis actoreae datur dilatio inquisitionis super contenta citationis parti utrique ad sequentem etc.

Inter EE. Kociebrodzkie Ac.

Inter Enosum Stephanum Draminski actorem per E. Paulum Jaroszewski et NN. Zochowskie citatos per N. Thomam Zochowski Ex delatione Actoris quadant citati contenta citationis in sequentem etc.

Inter nlem Andr. Kosienski Actorem per eundem pter et E. Jorawski Tribunum et Judicem Capturalem per E. Albertum Barcikowski teneri docere de Terno Exemptionis docuit prosequatur. In prosecutione Judicium Exemptibilia bona quibus resest adinuenit et decernit quatenus nlis Andr. Kosienski actor et sortis eximendae haeres in Exemptionem bonorum seu sortium per quibus res est summam quatuor millium et quadringentorum florenorum polonicorum in argentea moneta Enoso citato ab actu in una septimana de consensu partium utrarumque coram officio Castrensi Ciechanensi sine quibusuis iuris diffugiis ~~etc~~ persoluat et realiter enumeret pars quoque citata post leuatam summam supra scriptam ab actu in una septimana de bonis obligatis condescendat et hoc licita per partem utramque poena tum in parti et Judicio totidem sibi compensanda Judicio vero soluenda facturae promissa partes sub poena banionis quae decernit et pullam terminus hic sine in officio Castrensi Plocensi primisque Judicis partibus conseruat peremptorie quantum attinet pretensam per partem actoream desolationem mutuasque pretensiones etc.

Inter Consortem Nlis Alberti Gutkowski Actricem personaliter et Generosos Mozeuskie Citatos suo et aliorum nomine Judicium ~~[illegible]~~ eo attento quoniam summam pro qua res est Citatus Actrici debere Judicialiter agnouit proinde Judicium adherendo Declarationi ipsius et Scripto Manuali in rem et personam Actricis summam Quingentorum in argentea Moneta actrici ab actu in Octo cum usufructu eiusdem summae a data Scripti ad diem exoluendae summae liquidando coram Officio Castrensi Plocensi sine quibusuis diffugijs mediante Cessione in personam ~~[illegible]~~ persoluentis et hoc laita poena Trium Marcarum Polonicalium parti et Judicio totidem in instanti ~~[illegible]~~ Scriptum Juris Communis soluenda persoluat et realiter enumueret facturus permissa idem Citatus sub poena Banitionis quae decernitur aditur et Terminus publicandae Judicij sui seu Querellarum Castrensium Plocensium Terminis Conseruatus peremptorius.

Inter Nles Rostkowskie actores per Nlem Mathaeum Rostkowski suo et aliorum actorum nomine Nles Borowskie Coniuges per Jacobum Borowski suo et aliorum Citorum nomine ~~[illegible]~~ Ad affectationem partis actoreae datae dilatae Inquisitiones super Contenta Citationis parti utriusque adsequentis

Inter EE Rosciszewskie per eosdem Actores pler et Nlem Sigismundum Rostkowski Citatum pler ~~[illegible]~~ Tandem non sunt

partium necessariam Condescensionem in fundum bonorum Eximendorum adinuenit ad quam Condescensionem Judicium EE Stanislaum Bogdanski et Joannem Taborowski Judices Capturales vel quoscumque alios officio Conducendos delegauit qui EE Judices Capturales Captato tempore Condescensuri de desolatione per quemcumque dos subsecuta sit indagabunt Inquisitiones expedient ex ipsisque Inquisitionibus partes in mutuis pretensionibus disiudicabunt et accordabunt ~~[illegible]~~ rum desidiosi partes acquiescere tenebuntur sub poena Banitionis per Lem Interposita

Inter eosdem Actores et alios per eundem prout supra et E Prawski Tribunum ac alios Citatos per eundem E Tribunum Teneri docere de Termino et Contentis

Inter Perillustrem Joannem Kraiewski Actorem per N. Valentinum Kraiewski et NN. Szczepkowskie Citos per N. Adamum Sekowski teneri adesse delatorem. Tandem ex delatione partis Citatorum Eva dant Citati Contenta Citationis in sequentibus etc.

Inter Perillustrem Bilewski Actorem per E. Paulum Jaroszewski et Nlem Jacobum Dembski Citatum plus Decernit solutio Census a summa Capitali Quingentorum Florenorum Polonicorum ab ultima quietatione Eccle Sreneni per Citatum retenti ab actu in duabus Coram officio Florenorum sine quibusvis iuris diffugiis salvis quietationibus de persoluto eodem Censu in Termino solutionis producendis et ex summa provisionali Excludendis et hoc luita pœna trium Marcarum parti et Judicio totidem in instanti Juxta Terminum iuris Communis solvenda persolvat sub pœna bannitionis quam decernit et publicandae Terrae ibidem partibus Conservatis peremptis

Inter NN. Malewskie ac alios actores per E. Casimirum Malewski suo et aliorum actorum nomine et EE. Rosciszewskie ac alios Citos per E. Michaelem Rosciszewski suo et aliorum Citorum nomine ad affectationem partis actoreae dez dilatio parti utriusque Juxta Sitionis super Contenta Citationis ad sequentes etc.

Inter Nles Lisowskie Actores per Adamum Sekowski et Nlem Petrum Lisowski ac alios per eundem personaliter ad affectationem partis Actoreae Datur Dilatio ad monimenta Causae Necessariae ad sequentes etc.

Inter Nlem Sebastianum Wasynski actorem per eundem personaliter et Nlem Leszczenski Citatum per Valentinum Kraiewski Teneri docere plenipotentiam in instanti quoniam non urget pars Actorea per inde experiantur in Experimento decernitur Dimissio fundorum per quibus res est per Nlem Thomam Leszczenski Nli Sebastiano Wasynski Coram Actis Castrensibus Plocensibus obligatorum in praesentia E. Judicis Capturalis Cuiusvis officiale conducendi quam dimissionem pars Citata non impugnabit sub pœna bannitionis quae interponitur et hoc luita per Citatam partem pœna trium Marcarum Polonicarum parti et iudicio totidem in instanti solvenda. Decernitur Statuitio

Laboriosi Thomae p. Citatam partem ad satisfaciendum Decreto anteriori idq; in instanti Tandem interveniente Compositione et satisfactione Liber

Inter Successores olim Gnosi Stanislai Zglenicki Camerarij Terris Plocens. p. E. Hilarius Trzcienski. et E. Thoman Zglenicki Citatum personaliter. Foro adinvento procedere mandat Decernitur Divisio bonorum pro quibus res est ad qm delegantur E. Albertus Zitkowski Subiudex Zawskrzens. Adamus Jaroszenski Notarius Terrestris 2 quivis alij Captato tempore officiose Conducendi et hoc licitas partem Citatam pena trium Marcarum Polonicalium parti et iudicio totidem iuxta prescriptum Juris solvenda post qm expeditam 2 non Terminus partibus Conservatur peremptorius.

Ordo Inquisitionum Feria 2da post assumptionem in Sala [illegible] 1669

E. Joannes Piniński et alij Actores Cur. E. Andream Kaszki ac alios

Addit mihi ad rotizandum Enodo Joanni Piniewski Actori [illegible] suo et aliorum noe Educat [illegible] interesse [illegible] ad repositionem E. Kaszki [illegible] Infirmat E. Kaszki mantis cum Consorte ac alijs suspensa ad sequentem

Subditi Urbis Capituli Plocensis de Feromino Cons. E. Joannem Kosinski

Judicem Capituli Plocensis Actorem

Addit mihi ad rotizandum Labsis Matthiae Woytyszka et Antonio Lysij [illegible] interesse suo et aliorum noe Educant

E. Jacobus Dembski et alij Actores Cur. E. Wazynskie et Swiecickie ac alios

Addit mihi ad rotizandum E. Jacobo Dembski actori [illegible] suo et aliorum Actorum noe Educat Eduxit [illegible] Vero non Comparet [illegible] interesse eorundem [illegible] Swiecicki ad repositionem eiusdem Infirmat [illegible] Wazenski cum Cadens suspensa ad sequentem

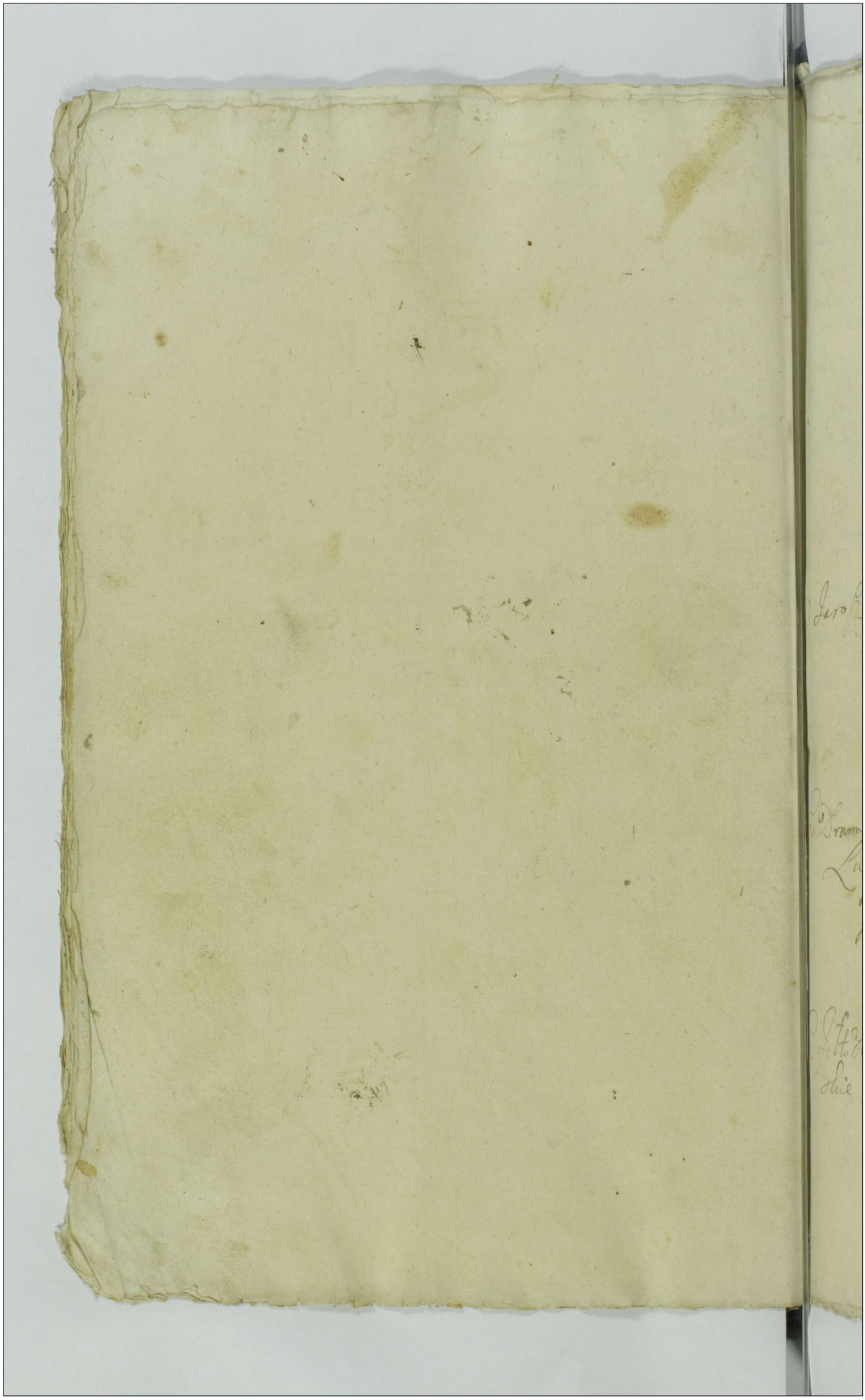

M. Mosionski Succamerarius Plocen. et Judex Capturalis Cor.
E. Pyczkowski Ensiferum Dobrinen.
Jr. H. Banitio perpetua decernit addit. et Rptur.
Ar. E. Albinus Pyczkowski

E. Ensifer Palat. Plocen. et alij Actores Cor. subditos E. Zagrobski
Lucrum statutionis Inculpatorum ratione quorum
est res in instanti sub poena banitionis perpetua
Super vero statuendis Banitio perpetua decernit
addit. et Rptur. Ar. E. Nicolaus Zagrobski

E. Novarius Terrae Plocen. Cor. M. Albinus Zgorzelski
Banitio perpetua quae decernitur additur et Rentur. Ar. Mnlis Judlis
Subditus eiusdem E. Nrj Cor. N. Zasadzki Andream
Lucrum extraditionis rerum in instanti sub poena banitionis decer-
nitur additur et remittitur. pro executione ad quam delegatur E. Thomas Koziebrocki
Judex Capturalis. 2 Nuntiis alius.
Id. Cor. Hieronymus Mlicki
Similis Condemnat.

Id. Cor. E. Joannes Rosciszewski Dapiferum Bracławiae
Lucrum solutionis summae pro qua res est sub poena banitionis quae D. A. et Rentur.

Id. Cor. M. Smolenski
Banitio perpetua quae D. A. et Rentur.
Ar. E. Vlad. Malcomaski

E. Thomas Kosiebrocki Judex Capturalis Palatinatus Plocensis Salinarius cum E. Eccl. Mi Thesaurarium Mielnicensem et alios citatos.

Lucrum statuitionis Inculpatorum pro quibus res est sub poena Panitionis. idque in instanti. Super vero statuendis Lucrum poenarum legum videlicet Infamiae quae decernuntur additur e Remittitur pro Executione adque delegatur E. Joannes Strzeszewski Judex Capturalis vel quivis alius quam pagat Justa processum

E. Joannes Kosinski Judex Capturalis Palatinatus Plocensis cum E. Matthiam Trzcinski Bcti.

Lucrum solutionis summae pro qua res est idque in instanti sub poena Panitionis quae descenuntur additur Remittitur.

Idem cum Consortem E. Damiani Kadłubowski

Similis Condemnatio prout supra.

Ar. E. Vlad. Malcomski

Idem cum NN. Jacobum Stanislaum Chmielewskie

Similis Condemnatio prout supra.

Illustris et M. Castellanus Slaciensis et alii Conc. N. Joannem Karwowski.

Panitio perpetua quae decernitur additur et Remittitur pro Executione ad quam delegatur Generosus Jacobus Osiecki et quisvis alius cum Mti et duobus Nobilibus quam pagat iuxta processum.

Ar. Cittus

Idem Conc. N. Antonium Chyczewski

Similis Condemnatio cum additione prout supra.

non fuit

N. Valentinus Chmielenski famulus eius de Judicis Cor. MM. Adam Dlugokpski et Andream Swiklenski et impugnatores honorum Dlugokpski et Stawogora

Lucrum ultenoris fortis et finalis pagendae Executionis ad quam pagendam delegant MM. Vladislaus Zorawski Tribunus et Ludo Joannes Kosienski Judices Capturales Florenos quam pagant Juxta processum Sup. Vero antenoris Executionis Impugnatrice et quorum nomine Impugnatum est Banitio perpetua Adeo Rtur. pro interesse impugnati et [illegible] Michalenski

E. Bogdanski Judex Captus Cor. N. Albus Dobski

Lucrum restitutionis equi pro quo res est in instanti Sub poena banitionis perpetuae quae decernitur additur et Rtur.

E. Michael Rosciszenski Judex Capt. Cor. Relicta olim E. Alberti Moscicki

Lucrum statuitionis Inculpati pro quo res est in instanti Sub poena banitionis quae decernitur additur et remittitur.

Idem Cor. M. Jacobum Potrykowski

Actorea personaliter citata per Andream Swiecicki ad repositionem eiusdem Datur Dilatio verae Infirmitatis.

Idem Cor. E. Rosciszenski Dapiferum Bracl.

Banitio perpetua decernitur additur et remittitur.

N. Grzebecki Cor. eundem Cittum et E. Pieglowski Sup. 2.

Super Gnoso Rosciszenski Banitio perpetua decernitur additur et remittitur pro Executione ad quam delegatur E. Judex Capturalis quivis. vel quisvis alius. Sup. vero Pieglowski non sunt.

Inter MM Mostowskie et M Paulum Mostowski succame
rarium Plocen. pler suo citationum nomine et E Pgorkowski
Ensiferum Dobrinen. citatum per E Albertum Pgorkowski
ad affectationem comparentis partis citatae scribunt
ad sequentem Tl

Inter E Ensiferum Plocen. pler suo citationum nomine et E Pagrobski citatum pler
decernit statutio incalpati pro quo resest idque in statu
et quoniam statuit proinde liber a statutione cons. statu
tum dirigat actio quadat statutis contenta citationis cum
uno teste in sequentem Tl

Inter Generosum Adamum Jarosławski Notarium Terrae Plocen. actorem
personalem et Adam Zgoulski citatum eidem personaliter ad affe
ctationem partis actorum dat dilatio inquisitionis super contenta cita
tionis parti utrique ad sequentem Tl sine quaelibet causa Plo
cen. post contractum terminos sine ad citationem quavis
Inter eundem Generosum Notarium actorem personalem et citatos Sursos
Pieczarskie per Generosum Vladislaum Malcomski ad affectationem
partium utramque dat dilatio inquisitionis parti utrique super contenta
citationis ad sequentem Tl pro sex indicia sive indefecto eorum ad
pariter quaelibet causa Plo post [illegible] futuri Regnantis
Coronationem celebrandam sine quavis dilatione

Inter Generosum Joannem Drzeminski Judicem Capturae pler
et N Stanislaum Drzeminski citatum pler Judicem E Al
bertus Drzeminski pler Judicium praesens eo attento quoniam
causa non est liquidae exemptionis primo et cognitio
certorum inveteratorum documentorum per partem citatam
reproductorum intercedit quorum cognitio Judicio suo
non competit proinde remittit causa praesens ad Judi
cium Terrae Plocen. proprii districtus et conservat ter
minus partibus in primis post felicem futuri deo dante
Regnantis Coronationem partibus peremptorius

pars aliqua sententia illa segregata sentent et tunc Cau. Vigo
reantenoris decreti ad Judicium suum remittent et hoc lui
ta respectu Contrauentionis decreto Judicij fori p Citatum
pœna 14 m. p. parti et Judico tonen. Jacta p. terum iuris
Communis soluenda post quam expeditam vel non ter
arius partibus conseruat peremptorij

Inter Gnosum Nicolaum Chamski Judicem Capturalem actorem
personaliter. Et Citatum Nlem Matthiam Pruski personaliter.
Satisfaciat Citatus Decreto anteriori Quasionis Juratoriæ
idque in instanti additur præstitit Liber a causa extraditionis
ratione vero non persolutionis pœnæ 14 Marcarum partes prout
supra: decernitur solutio pœnæ 14. marc: Pollonicalium Decreto
anteriori adiudicatæ in instanti et hoc Luita respectu Contrauen
tionis pœna 14 Marcarum Polonicall: parti et Judicio p medium
in instandi soluenda quæ adecernitur additur et remittitur sub pœna
Sanitionis

[illegible]

[illegible]

[illegible]

Polcernicki famulus eiusdem Tribuni Cor. m. Bunkowskie et impugnatores bonorum Lewiczyno Lucrum Ultenonis forno executionis ad qui pagendi delegant EE. Ludovicus et Joannes Hosiensis Judices Capturales quam pagant Justa processum

Idem E. Tribunus Cor. Contem. E. Nakwaski Venatoris Nissogrodensis
non sunt

Idem Cor. EE. Bertoski Camm. Zawskrzeny et Albertum Wielunski Lucrum Solutionis Summae quae res est in instanti sub poena banionis quod D. A. et R. tur
Ar. N. Albrus Wielunski

Idem Cor. N. Ludovicum Kraienski
Summo Condemnatio ut sup.

Subditus de Villa Miączyno G. Miączynski Judicis Capturalis
Plocensis Cor. EE. Malenskie et alios
Lucrum Statuinonis Inculpatorum pro quibus res est in instanti sub poena Infamiae sup. vero statuendo
eorum poenarum legum videlicet Infamiae et furae
Idem E. Miączynski Cor. Posd. Decernunt A. et R. tur
Lucrum Statuinonis Inculpatorum in instanti sub poena banionis sup. vero statuendo [illegible] D. A. et R.
Ar. E. Vlad. Malkomaski utramque

Korbosiewicz famulus Egidii Myszkowski Corp. N. Szczepanowski

non sunt

E. Stephanus Strzeszenski Judex Capitularis Corp. E. Divinum parentem et Joannem filium Strzeszewskie et alios

Bannito perpetua decernitur addi et rectum

Ar. Mnthis Judlis

E. Koziebrodzki Judex Capitur. Corp. E. Mlocki Pocillatorem Plocens.

Bannito decernitur addi et rectum

Ar. Mnthis Judlis

E. Grzedanski Judex Capitularis Corp. NN. Nadratowskie Conjuges

Lucrum solutionis summae pro qua res est una cum provisione retenta in instanti sub poena bannitionis quae decernitur addi et rectum

Ovillator eiusdem E. Grzedanski Corp. subditos E. Themis Gosecki

Lucrum statuitionis Inculpatorum pro quibus res est in instanti sub poena bannitionis super vero statuendis lucrum poenarum legum videlicet infamiae quae decernitur addi et rectum

Ar. E. Albus Karulski

Id. E. Grzedanski Corp. N. Joannem Grzedanski Wierzbowski

Bannito perpetua decernitur addi et rectum

Inter Illustrem et mfficam Bolesienskie Castellanos Ave
dijugcen Coniuges Actores pro Alexandrum Modzelewski
et EE Rozoviensk[illegible] Citatos pro Joannem Rozoviensk[illegible]
suo et Pupillarum suorum noe. Ad obiectas binas et quas bani
tionum plenas et quidem primam ex Instancia Ingrossi Judi
sui alteram vero ex Instancia Ignosi Petri Dualynski
sup parte actoreae utrasque sic in Judicio suo obtentas teneri eos
dem mfficos Actores docere de loco standi censuit non
posse rationibus Inductis sibi constituere locum standi ad
invenit et tandem post recessum comparentis partis acto
reae permittitur condemnatio videlicet approbatio con
demnationum obiectarum sup vero recedente ~~[illegible]~~
decernit plena 14 m p Judicio solvenda in instanti
sub pena bannionis quae decernit addit et Rtur
In negocio vero primi ex Instancia partis Ci
tatae similis condemnatio prout in simplici Regestro
continet

Cn Pincerna Plocensis eralis Actores Cur nos Malaczynskie
Dynkowski Zochowski eralies sup 2

Iterum post arestum similis condemnatio ut in simplici
Regestro continentur sup utramque scilicet super
primam Lucrum ab iuramentis beneficij educendi in
posterum scrutinij et in negocio primi Lucrum pa
narum Regum videlicet Infamiae et Colli ~~quae~~ ac
Confiscationis bonorum omnium mlium et immlium
quae decernunt addit et Rtur
Sup 2dam Lucrum statutionis Inculpatorum pro
quibus resistit sup vero statuendis Lucrum pa
narum Regum videlicet Infamiae et Colli quae decer
nit addit et Rtur in instanti sub pena bannionis

Ad Cur Ill Zelinskie
similis condemnatio ut in simplici Regestro con
tinet

Inter eund. et Konebrodzki Judicem Capitanalem pleno. et
Gratzenstie ac alios Cites Konsorten et Sigismundzki
eius dat. dilis Infirmitatis et matrimonialis
sum Cotens Sententia ad Legnen. Fo
Pogdanski Index Capitan. Sorec. et Vsedi
Petrum Postare sum simplic. condemnad. qut in simplicit.
Gestis Contrad. cum delegatione et Executione Ecclesiae
Migcerski Canonic. Gnesnen. et Judicis Capitanalis quod
Legat Juxta processum
Inter Dnos. Stephanum Strzeszewski Judicem Capitanalem Actorem
ex et Dnos. Strzeszewskie ac alios Citos et Decanicos Strzeszewskie
ciuilli sui et alios nde Decern. Statuto Inculpatos
Tandem delatione partis Citi Comparet acer tajam Dami
Salue non examine Judicio reservato in Legnen. Capitan.
Gnesnen.

Inter Dnos. Stephanum Pogdanski Judicem Capitanalem et Actorem
ex et Dnos. Strzeszewskie ac alios Citos et Consortes
Strzeszewskie ciuilli sui et alios nde Decern. Statuto Inculpatos
Germ. post aliquam simplic. condemnad. qut in simplicit.
gestis Contrad. cum delegatione et Executione et Dnos. Nalecz
Konebrodzki Judicem Capitanalem pleno. et causis alterius quam Legn
Juxta processum

Inter Dnos. Simonem Migcerski Judicem Capitanalem et Actorem
et et Malewskie ac alios Citos et Consortes et Sigismundzki
ciuilli sui et alios nde Decern. Statuto Inculpatos
pro quibus respect. in instanti et quemad. statum pro inde fit
ra pars citata ad stationem Coll. statutos dirigat recto Gnesnen
et delatione partis actoris Quadam Citat. Statut. subsc
in Legnen. et Capitan. Gnesnen.

Inter alterum partes prout hinc Decern. Statuto Inculpat
Gnesnen. est dij in instanti et quemad. statum pro inde Citor
pars citata ad stationem Coll. statutos dirigat recto Gnesnen
Statuto
Dat. cum Protestae in Legnen. Fo

Inter Dnos. Thomam Konebrodzki Judicem Capitanalem Actorem
rem et Dnos. Sadowski et Dnum Sulerski Citatum pro Decern.
tur Statuto Inculpatos subditos Gnesnen. Dioc. et in instanti
et quemadmodum Statut. pro inde fuer ad stationem Coll. Gnesn.
tos dirigat recto Gnesnen. ad effectationem partis actoris

