PL_1_23-5 -8

1. NR I NAZWA ARCHIWUM	2. NR ZESPOŁU	3. NR SERII
1 AGAD	23	5

4. Nazwa zespołu:

Płockie ziemskie decreta (II)

5. SYGNATURA:	6. LICZBA STRON:	7. LICZBA SKANÓW:
8	518 kart	1045

8. DATA WYKONANIA:	9. NAZWA PRACOWNI:
22.02.17	PTIt

10. UWAGI:

58a, 140a, 145a, 314a, karty dodatkowe



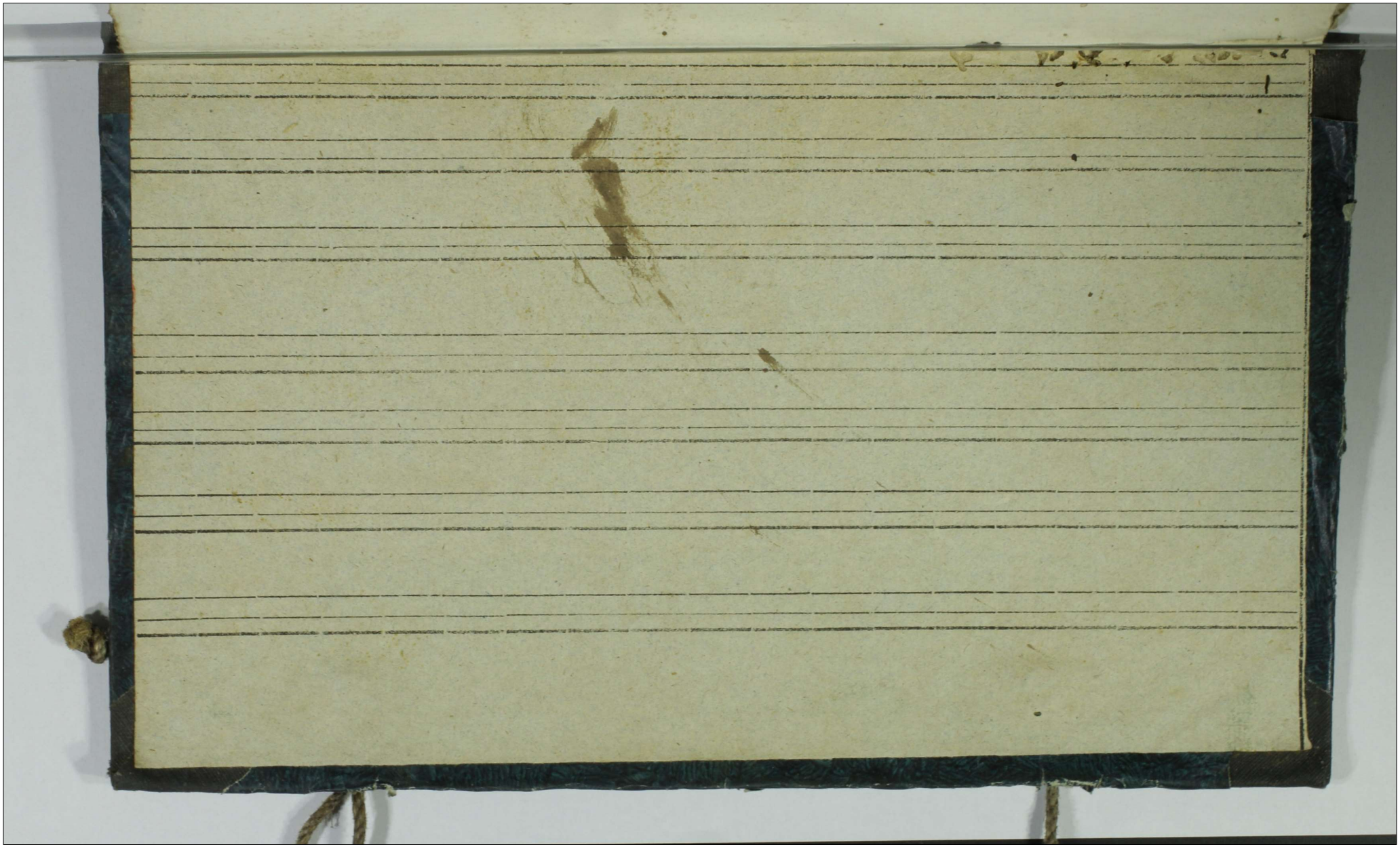

L. 8.

Decretorum Terrestrium

Plocensium

~~16~~ 1684 – 1690. 1687

1696 1697

Od 1 października 1864 r.

Lenely

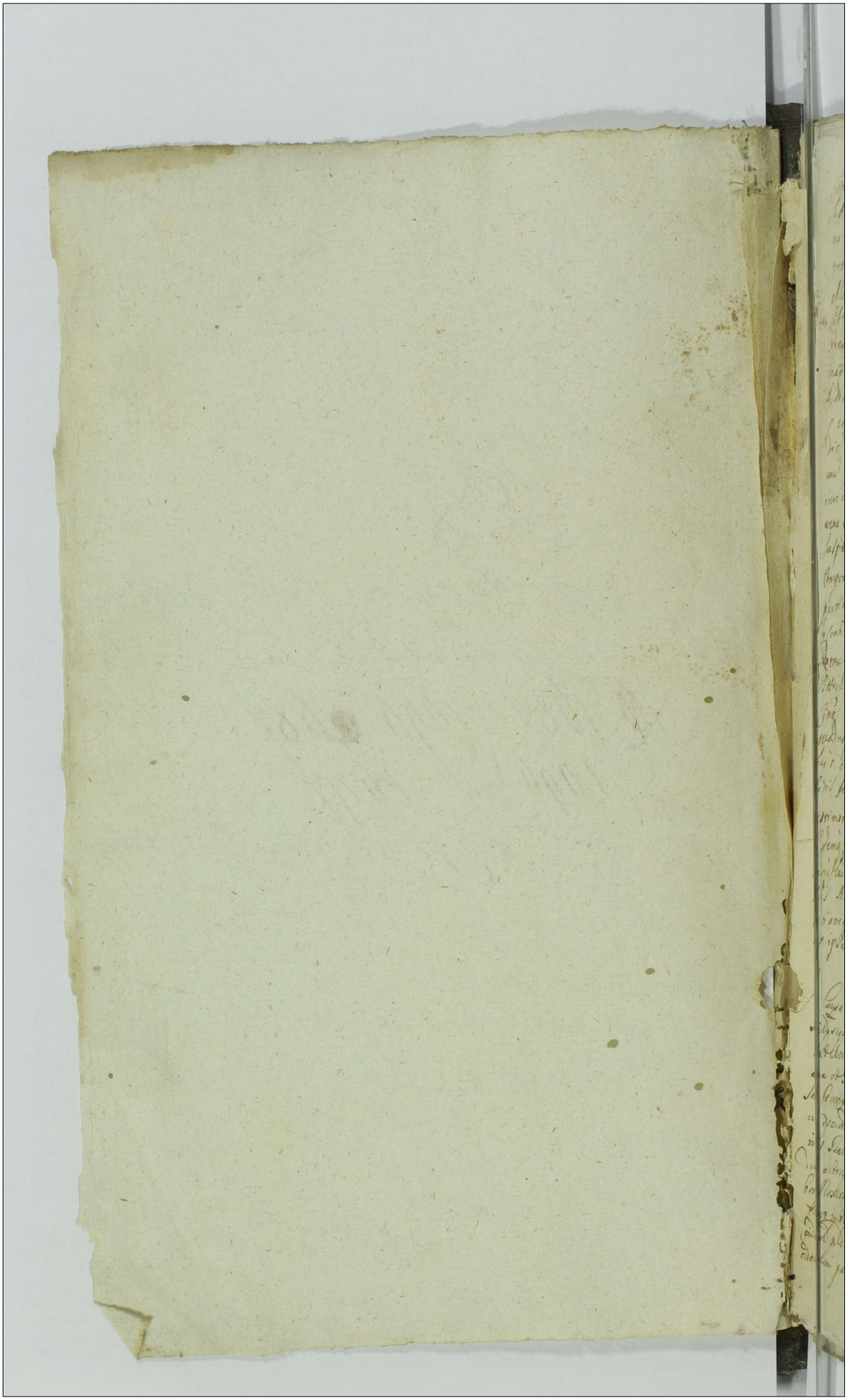

quas sibi contrarius ad exagintas marcas polon totidem quam taxant ut prout
Judicio melius decernet pro solutis prestaramini sitis ad mysa respon et termin
attend Datis in Curia Sena Secunda ante festum Sanctorum Gni Regni pro tunc
Dni Millesimo Sexcentesimo Octuagesimo primo indictione nona currente quibus
quidem actis per Gnosum Stanislaum Jelenichi Scr Judicii Sen comparend et secum Judicio
alter contendentes quam quamplurimis Judicium Sen scr inducti et sanctis eo attento
quod causa Sen ad scriptum confessionis manibus firmatis uertitur proinde
genere reproducere plenissime cadem causa comparentes partes citata Judicium Sen
animum quod decretum citatis partis citatis comparentibus sententia principalis fuisse
fore aggravatum per Judicio non suscepit sed abeodem Gnosum Franciscum Rzew
uski Scr Judicii Terrestris Lucen causis sed ad Judicium ordinaria Gnalia Tribunal
Regni Polonicum officio ut supra et mouit eidem motionis sub locum de ferijs stat
tuit et Judicium Sen nihil timere ejusdem sed secundum suas processisse eidem nullo
modo locum non debuit eadem non admittit de qua non admissa attamen prosequens a pra
tus partis citatis comparens et protestatus Judicia vero Sen et reproductionis
standum post recessum eiusdem partis citatis comparentis citata pars actorea coram
Judicio Sen personaliter comparens nominata partem citata tribus et ultimis fer
mis quatuor diebus ad hoc sufficere per Nuncium Regni Gnalem Stanislaum Kra
wiec de Milodrosz citata et evocata non tamen comparent in loco suo protesta alias
in toto lucre negotij sui Curiae admittere Judicium Gnali Nuncio ac ejusdem
condemnari ulteriora sibi per Judicium Sen eam causa fieri et decerni postula
uit et Judicium Sen in vim eiusdem literis eam causa obtenti debuerunt ac pos
decerni quatenus citata pars nudum progrueret et parti actorea in instantia protestan
do sub pena Bannitionis quid ob causa decreti citatis contumacionis nudi et eiusdem
non solutionis prout de facto non est soluta super eadem parte citata et bonis eius omnibus
decernitur ad eandem publicanda Bannitionis pena supradicta Nuncio Regni eidem dato
et denatato qui quidem Nuncius satisfaciendo deputationi sui a Judicio Sen habita
quam Bannitos pena supra parte citata et bonis eius omnibus obtenta ac ipsorum
bonorum esse Bannitos honore priuatos sui communi consortium et de regno Polo
nie citata hic in presentia et in quatuor partibus publicauit eidem in presentia quorum
Bannitionis et Bannitos hominum ne Judicio nuncietur congregatum citra sui vero pernicie eius
rem publicauit solemniter et continua omnes postmodum bona indubie deducit de quo
bus sua eidem Actus ad Judicium Sen redactum et sua deputationis sub exhibi
relatione. Et qua publicata Bannitionis pena modo supra super parte

Actum Lukowyno

addict et adjudicauit pri Enósh Camerarium
ri eor[um] Terno dimensorio Iustes utrisq[ue] tam Alto
rem q[uam] Citatu mi grensionibz et vizibz qui
allegatur in p[re]dicti Terno in Termin emergen
conpensabit et Iustes in toto ac quelibet
p[ar]te sero sine aliqua Lesione
et diminutione non euenient esse idem Cano
nicis Causa p[re]dicta ad tollendum effectu vadiae
cam[er]ae p[re]terhoc ad Judicia p[re]dicti rectores
Terno Parthy eiusdem Dnis ibid[em] totali in Vigo
re Conservato eda[m] sore[m] p[re]sentib[us]

Datum Visionis Bathorio Gembart

In Permino hodierno ex Citatione literali Terrestri Ploced. De
nunc sequenti Joannes Permus Dei Gratia Rex Poloniae D.
Tibi Gnoso Kasimiro Gembart de persona bonisq[ue] tuis gra
omnibus mandamus ut in Perminis Communibus Terrestribus Ploc
fenia Secunda ab hinc in Plocko proximius celebrand Vro Coran
eodem Judicio Terrestri Ploc[en]si et peremptorie Comparend
ad Instan[tiam] Adm Rnd[i] Stanislai Bathorskii Parochi Eccl[es]ie Plu
dolicen et Gnosi Casimiri Bathorskii olim Gnosi Petri Bat
korskii filii Consortis Gnosi Vladislai Kesborskii tum Gnosi Jo
annis Vmiastii Sororum Bathorio Rodny Heredum et posteris
Actorum qui te Secundo post obtentam p[re]sentem Contumacid stant
per eo Quia te in Contrarium legis publicae contra omnem equi
tatem et Justitiam personas Nobilitaris omnino substantiali vilipen
dens Nullo habito Juris titulo ad fundum Actorum propinqu
in bonis Bathorio Rodny existen Actores Jure Hereditario con
cernen littoris non extiguam partem ad fluvium Skrwa adia
cens temere adeptisti Molendinum aquaticum authoritate privata
modo violento illicite imo praesumptiose extruxisti tuq[ue] interes
sasti. tum et aream ibidem Jure legitimo acquisitum fratione
cuius seorsim manet Actio tum et praeses interpositus itidem
appropriasti in qua gasam Molendinatori delineasti usus fru
ctus et proventus tam ex praefata area quam et Molendino per
Annos nouem indebite percepisti et temere usurpasti et
in tuum percepis fructus praedicta in grauem Damnum
Actorum quod pti contra te pensant ad duo Millia florenorum

totadem[q] damni vel prout Judicium Prius decernet [illegible]
tatis Philomini ut proxime[a] eosdem peremptos per Actorem
pretensos restitua hortum predictum Molendinum cum lito
re dimissas hic Termino pantunes et Judicialiter regnon
dum Datum in Plocko Feria secunda post Dnicam Invita
te proxima Anno Domini Millesimo sedcentesimo octuagesimo
quarto citatione eadem de premissis cahore in diem hodier
nam inviden Partibus istis utrisq[ue] Actoreq[ue] quidem pleni[us]
ta vero per Ernestum Adamum Lotkowski coram Judicio pre
Comparen[te] et secum Judice controuersed quarum Controuer
sys Judicium coram se induxit exaudiri ac effecta
tionem Partium utrarumq[ue] dedit et concessit Judicium pleno
Dilationem Visionis cum Inquisitione in fundo controverso
ducend[o] et expedied ad quam Visionem officiose peragen[do] Jud
icium Plen[i] Ernestum Camerarium Terrestrem quemvis cum
Ministeriali et duobus Nobis per Partem Actoream conducend[o] addi
dit et Deputavit post quam expeditam vel non Termino
Partibus istis utriq[ue] in seq[ue]ren[do] Judicio[rum] Terrestrium Plocen[sium]
Termino proximiori ab hinc in Plocko celebrand[o] conservatum
Comparend[o] peremptorius.

Banitio Mlodroshi per Enosum Luhoshi

In Termino hodierna ex citatione literali penes acta in Plocko denoviss[e] sequentis Jan
nes Terrae Dei Gratia Rex Poloniae Nobis Fidelis Castellanus Strzemeshn[ensis] et Joannis Mi
lodroshi relicta et filio olim Enosi Felicis Mlodroshi nobis subditis haeredit[ate] de personis bo
nis vestris et omnibus mandamus ut interminis communibus terrestribus feria
secunda prox[ima] et proximis ab hinc in Plocko celebrand[is] vel ac peremptorie comparealis
Ad instantiam instigatoris Judicij nri inquantum ad hanc causam pertinet accedebitur
ejusq[ue] delatorem Enosi Jacobi Luhoshi Judicis castrens[is] Serm[i] Visigeredionis Actoris Lui
us literarum sort obtendunt ibis adnam contumacid[e] Secretarius transfusoria lis
a Enosi Jacobi Liseyski acquisiti citat[ionis] et Inscriptionem membranaream hu
jusmodi tenoris Quia mediante olim Enosi Felicis Mlodroshi maritq[ue] et
rens vester una tecum Mlodrosha de domo stra[ue]nsi Summam centum cum
quaginta florenorum olim Enosi familiae Liseyski Parenti Gati Enosi Felicis Liseyski
germano a quo moderno Actore hereditate acquisitis pretempore citra inter
mixtione expressione vel olim Gati Parentis sed maritus insimul tecum Mlodrosha ad
solvendum minime curavit nec olim prefato Enosi familiae Liseyski nec moderno Actori
licet ter multoties amicabiliter ab Actore requisiti ultro attamen et tam summa
centum quinquaginta florenorum eidem Actori prout bonorum ita et herum
accessores ultimi existentes persolvere vultis mo recusatis quamvis omnia in sum
mam dammum Actoris facien[do] quod ubi contra ejus ad similem summam et

uel prout Judicium decernet Ipsen sitamini sitis iudiciter ternum alium et prosequi
Juri Datum in Roccha feria decima qua Dominicam Misericordie proxima primo
Dominj Millesimi sexcentesimo octuagesimo quarto Indiem vobiscum incidente
et proueniente Nominata Pars Actorea coram Judicio Presenti plures comparens et ter
minum eundem hodiernum per totam audiem Judiciorum Presentem attentans ad
docendu Partem citatam de termo statuit coram eodem Judicio Mialem Signatum hunc
tum Nicolaum Domanski de Hamionki auctenticum juratum officio Prothonotarii bene notu
Qui relatus pale publice peregrenauit Quia ipse citationis literas sigillat pro termi
nis communibus Tribus proximis contra supra citatos ad bona prebrina feria quinta
post Dnicam Misericordie tum et earum prima ex quibus pleda continuata est
ostendere tempestiue ante obtentum illum quibus interno postrema maius detulerit
portauit etiam pariter citatorum fecit et publicauit Vt Juris est Quo decto ex
sua Relatione Mialis termino citatam Partem citatam per mialem Signatum hunc
tum Mathiam Pexa descendere eadem tribus ultra juris formam quatuor uicibus
clamatam et uocatam non tamen comparentem in loco suo pro toto altas in toto Loco ne
gotij cui arme pralis admitten Judicio presidente iudiciter iudiciter ac officiose inde
mandauit alteriora sibi per Judicium presens ea in causa fieri et decerni postula
uit Et Judicium presens Inum eiusdem Loci ea in causa hinc obtenti presenti
bus decernit Quatenus citata Pars summam ac peccuniam ab eadem summa
proueniet Partis actoree instanti persoluat Cui subjana Cautionis qua
in casu summa eiusdem solutionis fuerit de facto non est soluta super pade
Site citata et bonis eius Dominibus decernit Ad euidentiam publicandam Banito
nis pdnam eidem Parti actoree Mialem Signatum eidem Judicium Mathiam
Pexa descendere addidit et iegitauit Qui quidem mialis satisfaciendo deputa
tionis sue Judicio presenti habita Citata Banitionis pdnam super parte citata et bonis
eius omnibus obtenta accusatorem citatos esse bonitos honore priuatos Juri communicon
tarios et rebelles de Regno Polonie proscriptos hic in stuba Judicii ac in quatuor Pub
circulis ciuitatis Loco in frequentia multorum uarii conditionis et sexus
hominum ad Judicia moderna forum publicum cingere atque alta sua uoce Pro
nica et sonora publicauit declarauit et ad notiam omnium pertinere potuit in qu
rum deduxit de quo idem Judicium presens ad eius rei cognitionem habendam Deputationis sue exe
quendo fecit Relationem Post quam publicata Banitionis pdna modo premisso in
Parte citata et bonis eius omnibus obtenta Judicium presens audiam hanc ad dictum illius
effectum pro tribunali pro decernenda et pronunciata in premissis de citata Parte et
bonis eius omnibus juxta tenorem Juris communis executione ad mandatum

Loci sive locorum capneos eiusq officium competens subcuiq uel quorum praeiudicione
praenominata pars citata cum bonis suis subest uel consistit remisit remittiq praetendit

Visio Rycharcyce Lekowo

In causa et actione Iudiciaria infrascriptam inter nobilem Ioannem Ry
charski actorem ab una et nobiles Mathaeum Lekowski et Ma
riannam Ogonowska inuicem coniuges Simonem Rzeski par
te ab altera citatos citatos ideo quia ipsi fundum certum dictum
Erodz sulcorum aestiualium viginti in latum vero per unum stadium
in villa Lekowo situm et iacentem Actoris proprium haereditatis ex quo
fundo dicto Erodz colligunt quodlibet anno currus feni
circiter sex atque lupi coretos circiter decem ab annis
circiter viginti in suam indebite possessionem apprehen
derunt arbores varias videlicet wierzbinae olsagae brze
scinae ibidem excrescentes tam per se quam per subditos suos ex
cindunt et usui suo applicant Actorem ad annis supe
rius deseris usu fructu et possessione eiusdem fundi
adducentas marcas non recedendo a proprietate fundi
damnificarunt praetextu citantur alias citatione grade
his latiore in diem hodiernam incidentes et proueniente par
tibus ipsis utrisque Actorea quidem plenum citata Iudex pater
coram Iudicio praetextu comparentes et secum iudicium controuersiae
quarum controuersiis Iudicium praetens coram se inductis exau
ditis teneri partem actoream docere citatae parti de termino et con
tentis citationibus suae adinuenit et ut doceat Iudex de
creuit et quoniam docuit proinde causam praetextu partibus utriusque
praesequi iniunxit in prosecutione vero ulterioribus parti
um controuersiis exauditis dedit et concessit partibus eiusdem
utrisque dilationem visionis cum inquisitione in fundo con
trouerso educendae et expediendae ad quam visionem offerre
per agere Endosum Camerarium quemuis terrae cum minali et
duobus nobilibus conducendum addit et deputauit qui Endosus
Camerarius eatenus visionem ad primam partis actoreae requi
sitionem peragere tenebitur post quam expeditam vel
non terminus partibus eisdem utrisque in sequentibus Iudiciorum
terrium praecepit terminus prius et proximius ab hinc in Plocho
celebratum conseruatur comparere peremptorie

Similis Visio inter eosdem 9

Infra et actione Iudiciaria infrascripta inter nobilem Matthaeum Sękowski actorem ab una et nobilem Joannem Rycharski et Annam Sękowska invicem coniuges et quidem maritatam cum mariti auctoritate parte ab altera citatos ideo quia ipse eidem Actori discectis sepibus et sepulturis tum quoque discectis lapidibus quinque in vim metarum sensimitum positis et ab antiquo ibidem existentibus prati sulcos quatuor ex opposito itidem sui prati in bonis Sękowskiis ademit et sibi appropriavit arbores varias salices et betulicas exciderunt et ad curiam suam bonorum Sękowo devexerunt facientes promissa in damnum Actoris quod sibi cum ipsos adducentes florenos polonos taxat nec ut Iudicium decernet praeterea Catanna Alias litione ipsa de his latiore in dicendo hodierna incidente et proveniente partibus ipsis utrisque Actorea quidem plerumque citata vero per nobilem Joannem Rycharski suo et consortis suae nomine coram Iudicio praesentem comparentem et secum iudicium controversiae quam controversiis Iudicium praesens coram se induatis exauditis ad affectationem partium utrarumque dedit et concessit partibus eisdem utrisque dilationem visionis cum Inquisitione in fundo controverso educendae et expediendae ad quam visionem offerre per agere Endosum Camerarium Terrae quemvis captato tempore per partem Actoream cum mali et duobus nobilibus conducendum addidit et deputavit qui Endosus Camerarius eandem visionem cum Inquisitione ad primam partis actoreae requisitionem per agere tenebitur idque sub poenis eorum negligentes officiales sancitis postquam expeditum vel non visionem terminus partibus eisdem utrisque in sequentem Iudiciorum Terrium florenorum Terminis prius et praemigrabitur in Plocko celebratum conservatum comparentem peremptorie

Dilatio Inquisitionis Tarnowo Machcino

Infra et actione Iudiciaria infrascripta inter Endosam Mariam Karska et Endosi Jacobi Tarnawski consortem derelictam viduam Actricem ab una et nobilem Andream Machcienski parte ab altera citatam ideo quia ipsis inito cum Endosis Actrice moderna et Helizabetha Karska et Endosi Andreae Kolynski relicta consorte vidua contractu ratione exolutionis summae mille florenorum polonorum ex summa principali mille quingentorum

tum quoque de qualitate et quantitate inseminationum ac super alia contenta citationis in sequentibus iudiciorum terrarum plurimorum termino prius et proximius in plocko celebratis eduendo et expediendo terrarum partibus eisdem utrisque ibidem totali in vigore conservato comparere peremptorie

Decretum in Causis Lukosigno

In causa et actione iudiciaria infrascripta inter Endosos Stanislaum et Albertum Lukoskie atque laboriosum Lucam subditum ipsius cum dominorum antea Actores ab una et alium Eregorium Lukoski de bonis Lukosigno Borki parte ab altera citatum ideo quia ipse in contrarium iuris communis et aequitatis assignatum tempore certo futuro in terrarum declaratum vacuam eiusdem subditi propriam coloris rubri valoris triginta florenorum polonicorum sine ulla occasione baculo adeo conduxerit ut ab eadem nimia concussione tertia die exhalasset faciens pro omnia indamnum Actoris subditi quod sibi coram ipso ad triginta marcas polonicas tandemque damnitas at vel per ad iudicium decernet praeterea citat alias citatione ipsius de eis latiore iudicem hodiernam incidere partibus ipsius utrisque Actores quidem per Endosum Stanislaum Lukoski dominum nomine subditi citata plenius coram iudicio praesentis comparere et secundum controversiam quam controversiis iudicium praesens coram se inductis exauditis decrevit praeterea decernit quatenus citatus contenta citationis per insertum evadat in sequentibus iudiciorum terrarum plurimorum termino prius et proximius in plocko celebratis terrarum partibus eisdem utrisque ibidem totali in vigore conservato comparere peremptorie

Dilatio ad Monimenta inter eosdem

In causa et actione iudiciaria infrascripta inter Endosos Stanislaum Joannem et Albertum Lukoskie Actores ab una et alium Eregorium Lukoski parte ab altera citatum ideo quia ipse in contrarium

mandorum autem idque pro eo quia ipsi in contrarium
iuris communis et aequitatis in summam damnum
et praeiudicium Actorum temporibus diversis annis proxime
praeteritis varia frumenta in termino declaranda per
annos circiter tredecem nunc vero praeterea anno mul
tis et iteratis vicibus praedeliberata et saepissimam
aequorum pecudum Anserum suum immissione frumen
ta Actorum videlicet Viliginis hyemalis in pessula
decem sulcorum aestivae in latitudinem per stadium
unum item in medio manso per medium stadium item
hordei quatuor sulcos aestivales per unum stadium
depabulavit et in nihilum redegerunt actores
summopere damnificare quod sibi eorum ipsi taxant
ad sexaginta marcas polonicas vel prout iudicium decer
net praeterea citantur alias citatione ipsis de his latiore
iudicem hodiernam incidente et praeveniente. Partibus
ipsis utrisque Actorea quidem per nobilem Stanislaum Zu
kowski suae et aliorum Actorum nomine citata vero
per nobilem Albertum Kaminski suae et aliorum
Citatorum nomine coram iudicio praeterea comparentes et secum
iudicium controvertentes quarum controversiis iudicium praesens
coram se inductis exauditis ad affectationem par
tibus actoreae dedit et concessit parti eidem Actoreae
dilationem ad monimenta causae praeterea necessaria
idque ad sequentes iudiciorum terminum Pielscen. terminos
prius et proximius in Pielsko celebrandos termino par
tibus eisdem utrisque ibidem totali in vigore conservato
comparendi peremptorie hicque in continenti
coram eodem iudicio praeter comparens Mi[illegible]lis Regni
Generalis honestus Nicolaus Domanski de Kamionki
post publicaeque recognovit quia ipse citatorum lite
ras sigillatas per terminis praeterea servientes eorum praefa
tos citatos ad bona Zakoszyno Borki feria quarta
post festum exaltationis sanctae Crucis proxime
praeteritis detulit exportavit in curiis citatorum
praeterea sinas posuit copias et publicavit
ut iuris est

Dilatio Infirmitatis Woznicki Przeszewo

In Causa et actione Iudiciaria in Transferendo inter
Eundem Matthaeum Woznicki Actorem ab una et
Eandem Justinam Suminska ad Eundem Stanislai
Przeszewski primi ultimi vero voti ad Eundem
Matthaei Strzeszewski Consortem derelictam viduam
nec non Jacobum Franciscum Paulum Przeszewskie
uskie eiusdem ad Eundem Stanislai Przeszewski
filios et quatenus bonorum ita et onerum successores ultimos
parte ab altera citatos ideo quia ipsi existentes
quatenus bonorum ita et onerum successores ultimi volunt
eidem Actori summam centum florenorum polonicorum bonae
argenteae monetae eidem ad mandato et parentibus
mutuo datam reddere et restituere faciens [illegible]
indamnum Actoris quod sibi contra ipsos ad similem
summam taxant vel quatenus Iudicium decernet praesentem
citatum alias citatione ipsis de Dislatione indictam
hodiernam incidente et proveniente partibus ipsis
utrisque Actorea quidem per Eundem Adamum Jurdzie
uski Vicenotarium Terrae Plocensis citata vero per Eundem
Adamum Zoltowski Camerarium Terrae Plocensis
Coram Iudicio praesentem comparentem et secum iudicium con
troverteque quarum controversiis Iudicium praesens
Coram se inductis exaudatis ad iuridicam repositionem
eiusdem Comparentis partis citatae Iudicium praesens
dedit et concessit unum ex citatis videlicet Re
lictae ad Eundem Matthaei Strzeszowski dilationem
verae infirmitatis per ipsam iuxta praeterea iuris
Communis insequentibus Iudiciorum Terrarum Plocensis
Terminis prius et proximius in Plocko celebrandis
medio Corporali iuramento comprobandae cum
caeteris vero citatis Iudicium praesens causam hanc
donec per eandem cui reposita est infirmitas
medio Corporali iuramento comprobetur tantisper
suspendit suspensamque esse declarat Terminis
partibus eisdem utrisque ibidem totali in vigore conser
vato Comparendi peremptorio Hic in Continen
Coram eodem Iudicio praeter Comparens Malis
Regni Generalis Honestus Nicolaus Domanski de Ka
mionki

Quod publice recognovit quia ipse citor
literas pro Terminis praeter servientes contra contentos
citatos ad bona Prochocino Feria Tertia
post dominicam Cantate proxime praeteritum eius
primam ex qua poena contra est obtentum tempe
stive ante obtentum illi in duabus integris septi
manis ad bona quae supra scripta detulit expor
tavit in Cuna citatorum posuit et publicavit
ut iuris est.

Dilatio Inquisitionis Wolowa Zoniewo
In Causa et actione Iudiciaria infrascripta inter
Ingerere Iudy praeter eiusque delatores nostros Ida
mum Woldurski et Barbaram Miszewska in
vice Coniuges et quidem mandatam cum Mariti auctoritate
Actores ab una et nostros Albertum Iacobum Matthaeum
Andream et Fabianum Zoniewskie margaretam
Przedpelska Fabiani praefati Consortem Sebesti
anum Parentem et Albertum Filium Wolowskie Ma
thaeum Wolenskie bonorum Zoniewo quovis modo Pos
sessores damnorum in frumentis mutuos Patrato
res et quidem mandatam cum maritorum auctoritate
parte ab altera citatos quia ipsi non attentalegum
publicarum formidine eisdem Actoribus siliginis
sulcos aestivales quadraginta pro stadia tria
item sulcos duodecem pro unum stadium item sulcos
duodecem in loco dicto Zaziska pro stadium itidem
unum item Tritici sulcos duodecem pro stadium item
triticum demessi et in manipulos collecti
sexagenam unam et manipulos quatuor item
siliginis sulcos decem pro tria stadia Avenae
sulcos aestivales quindecim pro stadium unum
item Avenae sulcos decem pro duo stadia item
pratum ex quo Actores Feni Currus octo colli
gere solebant item pratum in latum et longum
similiter se extendens ex quo praefati Actores
Currus Feni quatuor colligere solebant
super bonis Zoniewo sorte Actorum pro spontaneo
Pecorum pecudum equorum et ideo immissione

compabulavant nonnulla vero prata et
precipue in loco dicto Stawiska Lamby ad
Campos honorum Kossyny et Wolowa itinerando
conculcarunt et in Nihilum redegerunt
redierunt solent facientes promissa in damnum
Actorum quod sibi cum ipsis ad Trecentas Mar
cas polonicas totidemque damni taxant vel quod iu
dicium decernet presentem citant Alias citatione
ipsa de his latiore in diem sodiernam incidentem
et pueniente partibus eisdem utrisque Actoreaque
Opter citatam vero Nobiles Jacobum Mathaeum
Andream et Fabianum Zoniewskie Mathaeum Wo
lenski Albertum Wolowski et Margaretham
Przedpelska suo et aliorum citatorum nomine coram
Judicio presentem comparentem et secum iudicium controver
tentem quarum controversiis Judicium presens coram
se inductis ex auditis ad affectationem partium
utrarumque dedit et concessit partibus eisdem utrisque
dilationem Inquisitionis super contenta Citationis
pinsertae in sequentibus Judiciorum Terminum Pro
cessus Terminis prius et proximius ab hinc in Pro
cessu celebrandis partes utrasque educendae et
expediendae Termino partibus eisdem utrisque ibidem
totali in vigore conservato comparendi
peremptorie

Similis Dilatio Inter eosdem

In facto et actione Judiciaria in Transactione inter
Nobiles Adamum Wolowski et Barbaram Mische
wska Coniuges mandatam cum mariti auctoritate
Actores ab una et Nobiles Jacobum Mathaeum
Andream et Fabianum Zoniewskie Margare
tham Przedpelska eiusdem Fabiani Consortem
Sebestianum Parentem et Albertum filium Wolo
wskie Mathaeum Wolenski Honorum Zoniewo
quovis modo possessores parte ab altera
et quidem mandatas cum maritorum auctoritate citatos
ideo quia ipsi in contrarium legum publicarum

procedendo eisdem Actoribus arbores varij generis
ad focum valentes in sylvis Actorum haerijs
superbonis Zomeno sorteque Actorum haeria excrescere
multis ab annis exciderunt et excidunt
temporibusque futurorum termino declarantur in hu
cusque excindere solent facientes praemissa
indamnum Actorum quod sibi coram ipso ad sexa
ginta marcas polonicas totidemque damni taxant
vel prout Judicium decernet praeter litantur
Alias litone ipsa de his latiore indice
hodiernam in eodem reliquum ut supra similiter
usque ad finem

Dilatio Infirmitatis Przeciszewo Konarij
In causa et actione Judiciaria infrascripta inter
Endosam Mariannam Konarska Endosi Joannis Kako
wski Consortem ltmam ob vero Endosi Adami Konarski
Patrui sui sterilis successricem ltmam Actricem
ab una et Endosos Justinam Suminska ob Endosi
Stanislai Przeciszewski primi ultimi vero vo
ti ob Endosi Mathaei Przeciszewski Consortem dere
lictam viduam atque Jacobum Paulum Franciscum et
Paulum Przeciszewskie eiusdem ob Endosi Sta
nislai Przeciszewski filios et prout bonorum ita
et onerum successores ltmos et quidem minorennes si
qui Tutoria indigent cum Antea Tutorum ipsis de
iure incumbentem parte ab altera citatos iuxta et ad
scriptum certum manuale quo mediante iisdem
ob Endosus Stanislaus Przeciszewski maritus et
parens ipsi eidem ob Endoso Adamo Konarski Pa
trui ipsius Actricis sterili summam octaginta
florenorum polonicorum in vim obligationis laboriosi mar
ci subditi de villa Maciejowo per ipsis adem
pti inscripsit et obligavit non tamen persol
vit neque supra scripti litati eidem Actrici uti
ltmae post sterilem decessum eiusdem Patrui
sui successrici persolvere volunt facientes

Actorem ab una et alia Nicolaum Lukoski ad
Valentini filium, et vero nostri Stanislai Luko
ski Patrui ipsius pro ut bonorum ita et onerum succes
sorem ultimum parte ab altera citatum ideo quia
ipse ex iis pro ut bonorum ita et onerum post [illegible]
[illegible] Stanislaum Lukoski Patruum suum
succedens ultimus summam centum sex florenorum po
lonicorum per se Actorem eidem ad Patruo ipsius mutuo
datam et accomodatam licet multoties requi
situs fuerit persoluere non vult neque curat
immo inita per certas personas in vim satisfacti
onis amicabili compositione, cum eodem Actore
temere recusat verbo suo nobili et amicabili
compositioni contrauenit faciens promissa in
graue damnum et praeiudicium Actoris quod sibi contra ipsum
ad similem summam totidemque damni taxat vel
pro ut iudicium decernet praesentem citat alias
Citatione ipsa de his latiore in diem hodiernam
incidente et proueniente partibus ipsis utrisque
Actorea quidem praeter citata vero praeter coram
iudicio praesentem comparentem et secum iudicium controuer
tentem quam controuersus iudicium praesens coram
se inductis exauditis ad affectationem partium
utrarumque iudicium praesens dedit et concessit
partibus eisdem utrisque dilationem inquisitionis
pro ut summam supra scriptam ex summa ducen
torum florenorum polonicorum praenominatus Actor a Citato
non percepit nec ad solutionem eiusdem summae
tenetur in sequentibus iudiciorum terminis per locum
terminis prius et proximius ab hinc in proxime
celebrandis terminis partibus eisdem utrisque ibidem
totali in vigore conseruato comparendi
peremptorio

Dilatio ad monimenta Ostrowy in lice
in causa et actione iudiciaria in fra scriptam
inter Generosum Stanislaum Ostrowski ad Generosum
Iacobum Ostrowski quondam Andreae Ostrowski

peremptos hicq in continenti pler comparens
Spectabilis Regni Vnad honestus Nicolaus Doman
ski de Kamionski palam publiceq recognouit
quia ipse citatus literas per terminum praesentis ser
mens contra citatos ad bona Pronouo Kmiece iuxta
datam in Citatione positam tam et eius primam ex qua
pena contra est obtentam pessime ante obten
tam in duabus integris septimanis ad bona
quae sub praesentia detulit exportauit detulit
et publicauit ut iuris est

Decretum Comprobationis inter Lukoske

In causa et actione Iudiciaria in praesentia inter
nobilem Nicolaum Lukoski actorem ab vna et nobilem
Casimirum Lukoski parte ab altera citatum ideo
quia ipse de laboriosa Qua laboriosi Joannis
Consorte de Villa Lukosiyno magna subdita
sua quae non uerita penas legum ausa est tempo
re certo futuro in Terno declarando porcum in
bonis Lukosiyno degentem valoris duodecim flo
renorum polonorum baculo occidere prout de facto occidit
iustam et competentem administrare noluit Iusti
tiam faciens promissa in damnum Actoris quod
sibi contra ipsum ad duodecim florenorum polonorum taxat
vel prout Iudicium decernet praesentem citat Alias
citatione ipsa de his latiore Iudicio hodiernam incidentem
et proueniente partibus ipsis utrisque Actorea quidem
pler citata itidem pler coram Iudicio praesentem compa
rentem et secundum iudicium controuersiam quarum controuer
sys Iudicium praesens coram se inductis exauditis
decreuit praesentemque decernit quatenus actor
tertium porci medio corporali iuramento comprobet
in sequentem Iudiciorum Terrium Plocen Terminum prius
et proximis ab hinc in Plocko celebrandum Terno
partibus eisdem utrisque ibidem totali in vigore conser
uato comparentem peremptorio

Visio inter eosdem

In causa et actione Iudiciaria in praesentia inter

nlem Nicolaum Zukoski Actorem ab Vna et Endsm
Casimirum Zukoski parte ab altera citatum ideo
quia ipse non veritus poenas ratione infrascriptorum sancitur
ausus est tempore certo futuro in Terno decla
rando duo prato et quidem Vnum in loco dicto he
dliska in bonis Zukosigno deliberate coarare
et confalcastrare faciens promissa in damnum Acto
ris quod sibi cum ipsis ad quinquaginta marcas
polon totidemque damni taxat vel prout Judicium
decernet praedicta citatum Alias citatione ipsa de his
latiore in diem Dominicam incidente et proveniente
partibus ipsis utrisque Actorea quidem pler citata ibidem
pler coram Judicio praesentem comparentem et secundum iudici
aliter controvertentem quarum controversiis Judicium
praesens coram se inductis exauditis ad affectationem
partium utrarumque Judicium praesens dedit et conces
sit partibus eisdem utrisque dilationem visionis cum
Inquisitione in fundo controverso per partes
utrasque mutuo sumptu educendae et expediendae ad
quam visionem officiose pagen Endsum Camerarium
Terrae quemvis ea praestato tempore cum mi[illegible] et
dudum aliis conducendum addidit et deputavit
qui Endsus Camerarius eam visionem cum Inquisi
tione ad primam partis actoreae requisitionem pa
gere tenebit idque sub poenis cum negligentes
officiales sancitur post quam expeditam vel non
Terminus partibus eisdem utrisque in sequentibus Judici
orum Terrarum Plocen Terminis prius et proximis ab
hinc in Plocko celebrandis conservatur comparen
peremptus

Decretum Cautionis iuratoriae Zukosigno
In causa et actione Judiciaria infrascriptorum inter nlem
Nicolaum Zukoski Actorem ab Vna et nlem Fran
ciscum Zukoski parte ab altera citatum ideo qua
tenus ipse Cabonosum Casimirum subditum suum de
villa Zukosigno qui non veritus poenas legum ausus
est tempore certo futuro in Terno declarandum
frumenta triturata videlicet siliginis hyemalis

eandem per Mat. Regni Quadrahonestum Matthiam Pe-
xadeskeczeno Judicem Terrestrium et ultra iuris formam
quatuor vicibus ad Judicium praesens acclamare procura-
vit quae litera pars extra taliter per eandem Matthe-
am clamata et vocata non stetit nec comparuit
unde contra existit cuius contumacia praenominata
pars Actorea coram Judice praesenti accusando pe-
cijt sibi super eadem parte litera et bonis eius debitis
poenam banitionis [illegible] Regno Poloniae dominiisque
illi annexis praesentis decerni et Judicium praesens
attenta contumacia et rebellione praenominatae partis
litis iuri communi ac instigationi partis actoreae
processuique eius praesentis inhaerendo super eadem parte
litera et bonis eius debitis poenam banitionis [illegible] et
Regno praesentis decrevit praesentis decernit
Ad eandemque publicandam banitionis poenam Re-
liquarat super

Dilatio ad Munimenta Jekowo Strzeszewo.

In termino hodiernum et Remissione ab officio Castrensi Plocensi ad Judicium praesens
facta cum Terrestri ibidem contenti legitima conservatione per Judicium praesens data et concessa
et hoc in causa et actione Judiciaria infra sera inter nobilem Matthaeum Sykowski Actorem ad una
~~inter~~ et Generosos Justinam Sumienska et Generosi Stanislai Przecisiewski primi ad praesens
secundi voti et Generosi Matthaei Strzeszewski ab eodem priori marito suo dominatum Adiuta-
litatem et detalitialem atque Jacobum et Franciscum Paulum Przecisiewskie eiusdem et Stanislai
filios et successores legitimos parte ab altera citatos [illegible] quod maritum cum mariti au-
thoritate Minorennes vero si quis sunt cum authoritate tutorum de Jure in cum bentium citatos per tran-
lapsum terminum quatenus ipsi inscriptionem seu inscriptiones si quas iustas et legitimas se
super bonis Jekowo sortiq dicta Malpienska Actoris haereditariae habere praetendunt
coram officio nostro Castrensi Plocensi reproducant summam seu summas quae et quantae
ex inscriptionibus apparuerint levent delevatis quietent et de sortibus condescendant
sin secus sciant se in vadio capituli contra Marcum Polinum condemnari una in de-
condescensione de bonis condemnari praesentis citatorum alias repressione eadem superiore
de his latioris indie Sonnar incidente et proveniens partibus ipsis unisque Actorea
quidem personaliter citata vero per Generosum Adamum Feltowski Succamerarium Terrae Plocensis
coram Judice praesenti comparens et seu Judicii controversiae quam controversiis Judicio praesenti
coram se inductis exauditis ad effectationem comparens partis citatae dedit et concessit di-
lationem ad munimenta eidem parti citatae ad causam praesentis necessaria idque ad ter-
quem Judicii Terrestri Plocensis terminos pingues et stomachi a Rhine in Plocko
celebrandi termino partibus eiusdem ibidem totali in vigore conserva-
to comparendi peremptorio.

Dilato Inquisitionis Florentino Marzeno.

Citata bonis eius omnibus decernitur ad quam publi-
canda Bannitionis poenam Iudicium praesens mille Regni
generalem praefatum Regia de Decreto Iudiciali addidit
et deputavit qui quidem in his Satisfacendo de-
putationi suae a Iudicio praesenti habitae supra
scriptam Bannitionis poenam tumquam et ipsosmet citatos
esse bannitos et de Regno Poloniae Dominiisque
illi annexis praeterea honore privatos hic in Aula
Iudiciali et extra in quatuor partibus Circuli Civi-
tatis Plocensis in frequentia multorum varia Conditio-
nis et sexus hominum ad Iudicia moderna sonumque publi-
cum Congregationem alta sua voce praeconica et sonorosa
publicavit et clamavit et ad noticiam omnium praeterea
praesentium in dubium deduxit postquam publicatae
bannitionis poenam Iudicium praesens Causam hanc cum toto
illius effectu ac partibus ipsis praefatum de citatis et bonis
eorum omnibus iuxta praesentem Iuris Communis executionem
ad Magnificum Capneum Loci suae locorum Capneos subiacens
vel quorum Iurisdictione praefata pars citata cum bonis suis
subest vel Consistit remisit remittitque praesentibus
Decreti praesentis vigore.

Decretum Przeczewo Sękowo

In Termino hodierno ex dilatione superiore ad moni-
menta Causae praesentis necessaria infrascriptae parti citatae
ad sequentes Iudiciorum Terminum Plocensem Terminos praeget
Eximius ab hinc in Plocko Celebrari ut potest moder-
nos in Termino ibidem contenti ultima Conservatione
per Iudicium praesens data et concessa Et hoc in
Causa et actione Iudiciaria infrascriptae inter nobilem
Matthaeum Sękowski Actorem ab una et Ennosi Iu-
stinam Suminska et Ennosi Stanislai Przeczewski
primi ad praesens ultimi Voti et Ennosi Ma-
thaei Strzeszewski Consortem derelictam viduam
ab eodem ad priore marito suo dominam ad vitali-
ciam et reformationem atque Iacobum Tramiscen

et Paulus Preiserowski filios et subditos vestros et
nostros Preiserowski filios et subditos inveniuntur
quos minorenne ad terminos [illegible] de ipsis inveniuntur
ante [illegible] ad alterum citra deo scilicet post
translatos terminos seu post translatos terminos
nos [illegible] ob non presentationem nostrorum
[illegible] translatos nenque [illegible] ipsi [illegible]
seu [illegible] nostros [illegible] et [illegible] [illegible]
certa dicta [illegible] [illegible] [illegible]
vis [illegible] [illegible] [illegible] [illegible]
ducant summas seu summas [illegible] [illegible]
sentes [illegible] [illegible] [illegible] [illegible]
descendant [illegible] [illegible] [illegible] [illegible]
[illegible] [illegible] [illegible] [illegible]
[illegible] [illegible] [illegible] [illegible]
[

Visio Sekoro Rycharae 25

In Causa et Actione Iudiciaria in Praesens inter Generosum Casimirum Sekorski actorem ab una et Nobilem Joannem Rycharski et Annam Kamienska invicem Coniuges et quod maritus cum maritis ausse parte ab altera Citatos quia ipsi ex prato actoris proprio in bonis Sekoro sitis ab annis circiter viginti indebite interceperunt et sic idem pratum ultra scopulos et metas ipsi indebite usurpando ademerunt Sumquoque transversum agri dictum Lawenski duorum sulcorum per stadium unum in Campo sub Niszyce inter metas successorum et Generosi Stanislai Przecisewski ab una et ipsorum parte ab altera item in Campo sub Ogorzelice transversum agri duorum sulcorum inter metas successorum et Generosi Stanislai Przecisewski ab una et illorum parte ab altera Consimiliter denuo per ipsos tempore nocturno coram in bonis Sekoro sitis et iacentes ademerunt et usui suo applicuerunt Sa[illegible] promissa indamnum et praeiudicium actorum quod sibi contra illos ad Duentas Marcas Polonicas Non recedendo a proprietate fundi Iacet vel prout Iudicium decernet [illegible] citatos alias Citatione ipsi dehi latione indicem Sumam [illegible] et quemque partibus ipsius utriusque actorea quod per [illegible] Citatos vero per maritum suo et Consortis nomine Coram Iudicio [illegible] comparere et secum Iudicii Controversiae quam Controversiis Iudicium praesens coram se inductis et auditis [illegible] affectationem partium utrorumque Iudicium praesens dedit et concessit partibus eisdem utriusque Dilationem Visionis cum Inquisitione in fundo Controverso per partes utrasque educiendae et expediendae ad quam Visionem Mosse peragendam Generosum Camerarium Terrae quemvis per partes utrasque Mosse conducendo addidit et deputavit Qui Generosus Camerarius cum Visione cum Inquisitione ad primam partem actorea requirendo peragere tenebitur idque sub poenis conc. negligentiae officiales sanctis [illegible] expedit vel non Terrae partibus eisdem utriusque in sequenti Iudicio [illegible] Terrestrium Florentiae Terrae [illegible] a Domino in [illegible] celebrandi Conservat comparendo peremptorium

Lucrum Kolegijno Karnowiek Lesno

Appellatio inter Illos

manitetas ca[stro]rum manuten[tu]m [illegible]
dendo adaudiendu diuisiones [illegible]
[illegible] Joannes Zaboli [illegible]
[illegible] decessus actore [illegible]
[illegible] Assante reu[illegible]
[illegible] presentialis [illegible]
Competens addi citeras [illegible]
[illegible] citantur [illegible]
[illegible] in dicta [illegible]
[illegible] Joannes Zaboli [illegible]
[illegible] Joannes Zaboli [illegible]
[illegible] dicus [illegible]
[illegible] [illegible]
[illegible] [illegible]
[illegible]

partibus ipsis utrisque dilationem [illegible]
super contenta citationis [illegible] in sequenti
Judicium Terminum [illegible] Termini [illegible] et [illegible]
ab hinc in Plocko celebrandi [illegible]
endo Terminum partibus ipsis utrisque [illegible] totali
Vigore conservato comparendi [illegible]

In causa et actione Judiciaria infrascripta inter Generosum Stephanum
Hamoscich actorem a Luna et Generosos Franciscum et Jacobum Zaho
[illegible] parte ab altera citatos [illegible] ipsi [illegible] si quod iustum
et legitimum super lacubus in bonis Hamoscich Chleurie et Gluchowice
existentibus actoribus [illegible] pretendunt habere coram Judicio Praesenti re-
producant in defectu vero reproductionis iuris citantur ad videndum
et audiendum se ab usu et possessione quae sibi nullitas pretendunt eiusdem
lacus removeri et abiudicari et ad refusionem damnorum quod sibi
actor contra ipsos ad trecentos florenos [illegible] totidemque damni [illegible] vel quae
Judicium decernet praesentibus citantibus alias citatione [illegible] de [illegible]
latitudine in diem [illegible] et [illegible] partibus ipsis utrisque actorea
quae personaliter citata vero per Generosum Franciscum Zahoski suo et fratris
sui nomine coram Judicio Praesenti comparentes et secundum [illegible] controversiae
quarum controversiarum Judicium Praesens coram se inductis exauditis teneri
partem citatam producere monimenta et [illegible] ad lacus pro quibus
est adinvenit et quoniam partes utrasque tam actorea quam et citatae
donationes binas videlicet [illegible] post [illegible] visita-
tionem Beatissimae Virginis Monet in Anno Domini 1652
coram actis [illegible] florenos super controversos lacus et littora facta
produxerunt et quibus reproductis Judicium Praesens de legalitate et
validitate earundem informari nequit [illegible] inde necessarium [illegible]
[illegible] florenos pro comportatione protocolli easdem donationes conti-
neas per partes utrasque ad citationem adinvenit [illegible] sequentes [illegible]
[illegible] florenos terminis [illegible] et [illegible] in [illegible] cele-
brandi [illegible] partibus eisdem utrisque [illegible] in vigore conservato
comparendi peremptorio.

Decretum Lukisino Gembar

In termino [illegible] ex decreto superiore mediante quo
locatio amicorum in [illegible] Generosorum Camerariorum Terrae Plocen-
sium [illegible] Judicium [illegible] est iniuncta [illegible] ad sequentem Judiciorum
Terrae Plocen. terminos [illegible] ab hinc in Plocho celebrari
ut pote modernos cum termini [illegible] Ultima [illegible]
[illegible] Judicium [illegible] data [illegible] et hoc in [illegible]
ex remissione [illegible] Castren. Plocen. ad Judicium
[illegible] inter partes [illegible] facta cum termini
[illegible] Ultima [illegible] servatione [illegible] Castren.
Plocen. data [illegible] et hoc [illegible] relationem [illegible]
tionis [illegible] in bonis [illegible] Rochny [illegible] parte
cuius tenor sequitur talis. Actum in villa [illegible] Rochny
in domo [illegible] Generosorum [illegible] Bykowski
[illegible] Mathiae [illegible] feria secunda [illegible]
[illegible] Anno [illegible] sexcentesimo octagesimo
[illegible] Coram [illegible] Paulo [illegible] Burgrabio Ca-
stren. Plocen. in [illegible] Generosorum ac Nobilium [illegible]
[illegible] Gembart Alberti [illegible] Burgrabii [illegible]
[illegible] Stanislai et Francisci Lukoski
Mathiae Kisielewski Mathiae Brzozowski [illegible]
[illegible] Joannis Budzilowski [illegible] Generalis [illegible]
Actum [illegible] Castren. [illegible] videlicet [illegible]
Burgrabii [illegible] officii sui decreti [illegible]
Castren. Plocen. [illegible] cum [illegible]
bilibus Francisco Lukoski et Mathia Brzozowski
ad [illegible] ad [illegible] Rochny
[illegible] Jurisdictionem suam [illegible]
[illegible] ut est [illegible] Jurisdictionem suam [illegible]
[illegible] Actorum [illegible] acclamare [illegible]
[illegible] acclamationem [illegible]
Stanislaus Lukoski Actor [illegible] Coram
[illegible] Burgrabiis [illegible] Ultimam
[illegible] Actum in Castro Plocensi in [illegible]

Decretum Lysowo Lukosino dilationis Inquisitionis
In causa et actione Iudiciaria in Grassicia inter Ennosam Catharinam
Kaiewska primi ordinis Ennosi Valentini Lukoski ad partem
vero 2di voti Ennosi Joannis Lysowski Consortem ultimae cum
assistentia ciusdem mariti sui actricem ab una et Ennosum Franciscum
Lukoski parte ab altera citatum ideo quia ipse eidem
Actrici frumenta varii grani et generis videlicet siliginis
hiemalis sulcos quadraginta prisorum sulcos aestivales
decem ciceris sulcos aestivales octo rapistri alias
repnice sulcos aestivales triginta in bonis Lukosino
magna excrescens per spontaneam pecorum pecudum
immissionem et deliberatam impulsionem tempore
certo futuro in termino declarando ab annis sex com
pabulavit in nihilum redegit faciens praemissa in gra
ve damnum et praeiudicium actoricis quae sibi cum ipsis
adducentas marcas polonicas totidemque damni taxat
vel prout Iudicium decernet praeter citatis alias citone
ipsa de praemissis latiore indicium hodiernum incidente
et proveniente partibus ipsis utrisque Actorea quidem
per maritum nomine consortis citata vero pleni coram Iudicio
praeter comparens et secum iudicii controversiam quarum contro
versiis Iudicium praetens coram se inductis exauditis ad
affectationem partis actoreae Iudicium praetens dedit et
concessit partibus ipsis utrisque dilationis Inquisitionis super

contenta Citationis per insertae in sequentibus Judiciorum
Terrium Ploceae Terrae prius et proximius ab hinc in Plocko
celebrandae educendae et expediendae Terrae partibus ipsis
utrisque ibidem totali in vigore conservando comparendi
peremptorie

Similis Dilatio inter eosdem

In Causa et Actione Judiciaria infrascripta inter Generosam Catherinam
Zaiewska primi et Generosi Valentini Lukoski ad praesens vero secundi voti
Generosi Joannis Lisowski Consortem legitimam in affinitate eiusdem mariti sui
Actricem ab una et Generosum Franciscum Lukoski parte ab altera Citatum
Ideo quia ipse eidem Actrici tempore certo futuro in termino decla
rando porcos quatuor per quatuor annos Novem vero per an
num unum habentes tum quoque Anseres quindecem ex nullis
damnis imo ex liberis pascuis bonorum Lukosino magna interfecit
exhalarique causavit faciens praemissa in grave damnum et praejudicium
Actricis quae sibi contra ipsum ad centum Marcas polon. taxat vel
prout Judicium decernet praesentibus citatus alias Citatione ipsa de
praemissis latiore in diem hodiernam incidens et proveniens partibus
ipsis utrisque Actorea quidem per maritum nomine Consortis Citta
vero praeterea reliqua ex priori scribantur.

Cambar. post ...
per Gnes. Casimiri ...
in originali stato ...
habeso nullum ...
usus. Quibus ...
cernit qualem ...
uentarij ... tam ...
una cu ... Antonio ... filio ... medio ...
jak Juramento ... cum ... filij ... generis ...
Compositae ... per ... Compositionem ... non. Judices ...
cernere ... Item ... in ... sequen ... Judicum ... Item
Jemus ... et ... alibi ... in ... celebrandis ...
partes ... ibidem ... in ... fonsenad ...
vendi ... Actum.

Visio Tukosyno Gembart.

In Dei nomine ... Citatione ... Visionis cum ... Sessione ... in ... sequentes Judices Dominos ... Locum Jemus ut ... cum Dominis ... contentis ... Commissionem per ... Item ... Relatione ... in ... nominatis per ... Casimirum ... Haum Rogalinski ... Item ... expeditis ... per Statum ... Dominis ... Petro Albert ... fact ... Sancti Bartholomei ... Anno Domini ... Octuagesimo ... Officialatus ... Item ... Relationibus ... in Bonis ... per ... Casimirum ... Haum Rogalinski ... Item ... manus ... Dominis ... Item ... Petrum ... Item ... Item ... Item

in evidentius Testimonium assumptis eundem Actorem Vigore praesentis dimissionis Bono
rum Suprascriptorum die hodierna in eadem supranominata Bona Bądkowo Rochny
et Sady intromisit instituit, et investiuit, Nemine impugnante nec contradicente Postquam
taliter peractam dimissionem et de Intromissione actoris per Ministerialem Relationem
Generosus Casimirus Gambart personaliter comparuit dicens et allegans se habere Jus
quaesitum super gazam in qua mollitor residet una cum agris in eadem forte Mikolaie
Dwska per ipsum possessis et conseminatis petens Officium praesens Burgrabiatus
dimissionem Vltam in eadem gaza et agris per eundem Molitorem possessis non peragi
Officium itaque Burgrabiatus cum eodem Generoso Gambart ratione Solius eiusdem
Gazae Mollendinatoris possessio et agrorum Causam praesentem cum toto illius effectu ac Par:
tibus ipsis ad Terminos Querelarum Castrenses Plocenses proxime cellebrandos remisit
remittitque praesentibus Termino Partibus eisdem Vtrisque totali in Vigore conservato com
parendi peremptorio. Hicque itidem in continenti Generosus Casimirus Vmienski
reproduxit obligationem super Bona Bądkowo Sopki per Nlem Stephanum Bątkowski
Gnoso Mathiae Krzyzanowski in Summa Trecentorum Florenorum Polonicalium
in Castro Plocensi Feria Sexta post Dominicam Quinquagesimae Millesimo Sexcen
tesimo Sexagesimo Septimo recognitam Qua reproducta Petyt Officium praesens
Burgrabiatus in Bonis Sobki dimissionem non peragi Officium praesens itidem
cum eodem praefato Generoso Mathia Krzyzanowski ratione praefatorum Bono
rum Sopki tantum pro ulteriori disiudicatione Causam praesentem cum toto illius
effectu ac Partibus ipsis ad Terminos Querelarum Castrenses Plocenses proxime
cellebrandos remisit remittitque praesentibus Termino Partibus eisdem
utrisque totali in Vigore conservato comparendi peremptorio Casimirus Stanisla
us Pieglowski Burgrabius Castrensis Plocensis manu propria Ex Actis
Castrensibus Plocensibus Rescriptum Luberadzki Locus Sigilli alias

dellatione

alias dillatione eadem Visionis cum Inquisitione de his latiore In diem hodiernam
incidente et proueniente Partibus ipsis Vtrisque Actrice quidem personaliter Citata uero
pro Interesse Generosi Gambart, Tribuni Dobrinensis per Gnosum Albertum Boze
szotarski pro Interesse uero Vtis Mathiae Krzyzanowski Impugnatoris per Nobilem
Albertum Krzyzanowski Coram Iudicio praesenti comparentibus et Secum Iudicia
liter controuertentibus Quarum Controuersiis Iudicium praesens coram se inductis
exauditis eoque attento quoniam in anterioribus Iudiciorum Terrestrium
Plocensium Terminis Partibus utrisque concessa per Gnosum Camerarium
Terrestrem Plocensem non est expedita Visio cum Inquisitione Proinde Iudici
um praesens Inhaerendo anteriori dillationi Educendae Visionis cum Inquisitione
dedit et concessit, Partibus eisdem Vtrisque Dillationem Visionis cum Inquisitione
in Bonis controuersis expediendae Ac quam peragendam Gnosum Camerarium
Terrestrem quemuis captato tempore conducendum offerre ad primam Partis
Actricis requisitionem condescensurum addidit et deputauit, Post quam
expeditam uel non Terminus Partibus eisdem Vtrisque in Sequentibus
Iudiciorum Terrestrium Plocensium Terminis prius et proximius ab hinc
in Plocko cellebrandis conseruatur comparendi peremptorius.

Visio Adami Gembart

In Dei nomine Amen. Anno a natiuitate eiusdem millesimo quadringentesimo
quinquagesimo primo Indictione quarta Pontificatus sanctissimi in Christo patris
et domini nostri domini Nicolai diuina prouidentia Papae quinti anno quinto
mensis Septembris die vero vicesima quinta eiusdem. Cum Dominus Stanislaus
Kuchorski Castellanus Rogoznensis et Capitaneus Nakelensis ac Starostia
Bydgostiensis pro se et suis heredibus et successoribus suis ex vna et Nobilis
Adam Gembart de Gembice ex altera partibus in causa et causis quibus
idem Dominus Castellanus et Capitaneus Nakelensis ac Starostia Bydgostiensis
pro se et suis heredibus et successoribus suis ex vna et Nobilis Adam Gembart
de Gembice ex altera partibus in causa et causis quibus idem Dominus
Castellanus et Capitaneus Nakelensis ac Starostia Bydgostiensis pro se et suis
heredibus et successoribus suis ex vna et Nobilis Adam Gembart de Gembice
ex altera partibus in causa et causis quibus idem Dominus Castellanus et
Capitaneus Nakelensis ac Starostia Bydgostiensis pro se et suis heredibus et
successoribus suis ex vna et Nobilis Adam Gembart de Gembice ex altera
partibus in causa et causis quibus idem Dominus Castellanus et Capitaneus
Nakelensis ac Starostia Bydgostiensis pro se et suis heredibus et successoribus
suis ex vna et Nobilis Adam Gembart de Gembice ex altera partibus in causa
et causis quibus idem Dominus Castellanus et Capitaneus Nakelensis ac
Starostia Bydgostiensis pro se et suis heredibus et successoribus suis ex vna
et Nobilis Adam Gembart de Gembice ex altera partibus in causa et causis
quibus idem Dominus Castellanus

exequi et sententiam aliqua dilatione eadem [illegible]
premissis latione in diem hodiernam incidente et pervenien
partibus ipsis utrisque actorea quidem per citata vero
per Endsum Arcesiotarski coram Judice presens
comparen et secum Judi controvertere quarum
controversiis Judicium presens coram se indactis exau
ditis eius attentis quoniam in anterioribus Judici
orum Ternis partibus utrisque concessa per easdem
partes utrisque non est expedita visio cum in
quisitione proinde Judicium presens in hoc
rendo eidem anteriori dilationi educendae visi
onis cum inquisitione dedit et concessit
partibus eisdem utrisque dilationem educendae vi
sionis cum inquisitione ad quam pro agendi
Endsum Camerarium Terrae Premiensis offitio
conducendam ad requisitionem partis actoreae
condescensurum addidit et deputavit post
quam expeditam vel non Ternis partibus eisdem
utrisque in sequentibus Judiciorum Terrarum plocensium Ter
nis prius et proximius ab hinc ex plo
cko celebrandis conservatis comparendi pro
remptis

Visio Ostrowy Mlice

In causa et actione Judiciaria infrascripta
In Terno hodierno ex dilatione superiore visi
onis cum inquisitione eidem ad sequentes Judiciorum Ter
rium plocensium Ternos prius et proximius ab hinc in
plocko celebrandis ut pote modernos cum Terni ibi
dem contenti ultima conservatione per Judicium presens
data et concessa et hoc in causa et actione Ju
diciaria infrascripta inter Endsum Stanislaum
Ostrowski Endsi Jacobi Ostrowski quondam
Andreae Ostrowski cum ob Endsa Margaretha

Causae praetes necessariam et documenta [illegible]
foria si quae habere possint producere [illegible]
bunt post quam visionem expeditam [illegible]
Terni partibus ipsis utrisque in sequens Iudiorum
Terrium Plocens prius et proximius ab hinc in Plo
cko Celebrans conservatur comparendi peremptorie

Visio inter Enosos Karwosieckie

In Terno hodierno ex dilatione superiore visionis
cum Inquisitione inter partes infraseras utrasque idque
ad sequens Iudiorum Terrium Plocens Ternos prius et proxi
mius ab hinc in Plocko Celebrans ut pote modernos cum
Terni ibidem contenti ultima conservatione per Iudicium
praesens data et concessa et hoc in causa et actione Iu
diciaria infrascripta inter Enosum Albertum Karwosiecki
Actorem ab una et Enosum Stephanum Karwosiecki par
te ab altera citatum ideo quia ipse eidem Actori praetendit
sub Lukosino in loco dicto Foriarij in et super homo
Cholewice ex quo Actor faeni currus quinque quotquot
annis colligere solebat ademit sibi appropriavit
faciens praemissa in damnum Actoris quod sibi eos
ipsis ad centum marcas polonicas non recedendo a pro
prietate fundi taxat vel prout Iudicium decernet
praetes citatur alias dilatione eadem visionis cum Inqui
sitione de praemissis latiore in diem hodiernam in ci
detur et pueniens partibus ipsis utrisque Actor ea qui
dem plen citata itidem pler coram Iudio praetes com
paret et secum Iudr controvertens quarum contro
versys Iudicium praesens coram se inductis ex auditis
eoque attento quoniam per Iudicium praesens concessa
ea in causa visio cum Inquisitione per Enosum Ca
merarium non est expedita proinde Iudicium praesens
dedit et concessit de nuo visionem cum Inquisitio
ne ad offose pagen Enosum Camerarium Terrem

[illegible] tempore Conducendum
[illegible] et de [illegible] post [illegible] pedit vel non
[illegible] partibus ysdem utrisque in sequentibus Iudiciorum Terrestrium
Plocensium Terminis Conseruatis peremptorie

Decretum Barcikowo Dluznowo

In causa et actione Iudiciaria in fraseria inter Gnosum Paulum Barcikowski Actorem ab una et Nlem Martinum Dluznowski Parte ab altera Cittum ideo Quia idem Nlis Dluznowski multis ab annis uarijs temporibus in Villa Barcikowo Sepes et Sepimenta penes Ortum Actoris obligat circaque quae ipsum proxime existens tam perse quam et Consortem suam ac Familiam Curialem disiecit deuastauit cum bussit et in nihilum redegit Actorique Exinde non mediocre damnum intulit et Causauit alias Citatione latiori de Premissis existens in diem hornam incidens et proueniens Partibus ipsis utrisque Actorea quidem per Gnosum Barcikowski Nomine Parentis Cittauero plures Coram Iudice Presenti Comparens et secum iudices controuertens quarum Controuersijs Iudicium Presens Coram se inductis ex auditis decreuit Presentibusque decernit Quatenus Cittus Nlis Dluznowski Contenta Citationis medio Corporali iuramento euadat idque in sequentibus Iudiciorum Terrestrium Plocensium Ternos prius et prius ab hinc in Plocko Celebrandis Termino Partibus ysdem utrisque ibidem totali in Vigore Conseruato comparendi peremptorio

Actum in Plocko in Terminis Com-
monibus Terrestribus feria secunda post
Festum Sanctae Hedwigis Viduae Pro-
Dei ex publica acclamatione Vigore Con-
stitutionis novellae incidentibus Anno
Anno dni millesimo sexcentesimo octo-
agesimo nono

Decretum Mlice Ostrowy

In Terno hodierno ex decreto superiore medi-
ante quo condescensio Enosorum Camerariorum
Terrium Plocen cum locatione amicorum in bonis in-
frascriptis est iniuncta idque ad sequentes Judiorum Ter-
rium Plocen Ternos prius et proximius ab hinc
in Plocko celebratos ut pote modernos cum Ter-
ni ibidem contenti ltma conservatione per Judium
praesens data et Concessa et hoc in Causa et actione
Judiciaria infrascripta inter Enosum Stanislaum Ostro-
wski Enosi Jacobi Ostrowski quondam Andreae
Ostrowski cum ode Enosa Margaretha Zaleska ode
Alberti filia sortium in bonis Poronowo haeredissa
procreatum filium et successorem ltmum actorem
ab una et nles Helizabetham Zaleska olim
nlis Felicis Smardzewski primi ad praesens
vero secundi voti nlis Gregorij Kozierowski con-
sortem ltmam tum Sophiam nlis Thomae Mlicki
et Elizabetham nlis Francisci Lukoski consortes
ltmas Smardzewskie et quidem maritatas cum
suorum maritorum ante parte ab altera citatos ad
videndum et audiendum divisionem iustam et deificam
bonorum seu sortium post ode Enosum Joannem Zaleski
Patruum Actoris et antecessorem ipsius Sterilitatem

praeconica et sonorosa publicavit proclamavit
et ad notitiam omnium pro tunc [illegible] indubitanter de
duxit, post quam publicatam [illegible] [illegible]
Judicium [illegible] [illegible] [illegible] [illegible] effectu ac
[illegible] [illegible] [illegible] facienda de [illegible] et bonis eius
[illegible] iuxta [illegible] iuris communis [illegible] [illegible]
one ad [illegible] Capitulum loci sub cuius iurisdic
tione cum bonis iuris consistit remisit re
mittitque [illegible]

Lucrum Krocieno Sulkowo

In Terno Sodcerno ex citatione literali Terri in Plocko Tenorem
sequentis Joannes Tertius Dei Gratia Rex Poloniae Tibi
Nobili Alberto Krocienski de [illegible] [illegible] tuis [illegible]
mandamus ut in Ternis Communibus Terribus feria secun
da prope [illegible] in Plocko celebrandis [illegible] ac peren
[illegible] compareas ad Instantiam Nobilis Michaelis Sul
kowski Actoris qui te [illegible] [illegible] inhaerendo Scri
ptis tuis manualibus [illegible] post [illegible] Contra fiet
in quantum necessaria videbitur citat ideo quia tu acce
pta et in effectu manualiter levata ab eodem Actore
Summa florenorum polonicorum idque respectu
recognoscendae per te in personam eiusdem Actoris certae
transfusionis super summas certas obligatorias
tibi in bonis [illegible] magna servientes nec eandem trans
fusionem [illegible] tuum obligatorium recognoscere
nec summam [illegible] in vim recognoscendae eius
dem transfusionis tibi datam restituere Actori
vis immo recusas [illegible] tibi fusius futuro in Terno
deducetur faciens [illegible] in damnum Actoris et
Collusionem Scriptorum tuorum manualium quae [illegible]
[illegible] tibi actor taxat [illegible] te ad simile summam
vel [illegible] Judicium decernere [illegible] citaris sis [illegible]
Terno [illegible] datum in Plocko feria secunda
ante festum Sancti Bartholomaei Apostoli [illegible] anno

Infirmitas Arciszewo Wornicki

In Causa et actione Iudiciaria infrascripta inter Eno-
sam Mariannam Wornicka Consortem Enosi Iacobi
Arciszewski actricem ab una et Enosam Cristinam
Przeciszewska ob Enosi Mathaei Wornicki Con-
sortem derelictam viduam ab eodem ob marito dnam
advitalicialem parte ab altera citam ideo quate-
nus ipsa medietatem structurae aedificij Curialis
Enosam Actricem post ob Enosum Parentem suum
iure divino et naturali succedere erga Enosam
Catharinam Zienewska concernentem per ipsa ve-
ro stante iure advitalicio per ob Enosum Actri-
cis Parentem sub sorte certa ipsa recognito
scilicet statim post obitum eius receptam eidem
Actrici ut realiter ipsa concernentem extradat et
restituat quam medietatem aedificij Curialis
sibi Actrix taxat suo pro interesse ad centum
quinquaginta florenos polonicos in quantum vero pro-
tam medietatem aedificij Curialis extradere recu-
saverit sciat se in poenis Iudicij nostri arbitrarijs pu-
niri et ad restitutionem stringi praesentem citam Alias ci-
tatione ipsa de praemissis latiore radicem hodiernam
incidente et provenientem partibus ipsis utrisque Actorea
quidem per nobilem Ioannem Arciszewski filium ci-
tata vero per Enosum Adamum Iaroszewski uno-
tarium terrenum Plocensem coram Iudicio praesentem comparentem
ad cuius Enosi unotarij terrenis Plocensis iuridi-
cam repositionem Iudicium praesens dedit et concessit
litis dilationem veram infirmitatis per ipsa iusta
praescriptum iuris Commonis medio corporali iura-
mento in sequentem Iudicium terrenum Plocensem
terminis prius et proximius ab hinc in Plocensi
celebrandae comprobandae terminum partibus ipsis utrisque

utrisq actorea quidem plerumque [illegible] plerumque
Coram Judicio praesentes comparentes et secum iudicium con
troversiae quarum controversiis Judicium praesens
Coram se inductis exauditis ad affectatio
nem partis citatae Judicium praesens dedit et con
cessit partibus ipsis utrisq dilationem edu
cendae Inquisitionis super contenta Citationis
inserta idq ad sequentem Judiciorum terminum
Plures terminos prius et proximis ab hinc
in Plocko Celebrandis terminis partibus ipsis
utrisq ibidem totali in vigore conservato
comparendi peremptorie

Dilatio Inquisitionis Lisice Malanowo

In Causa et actione Judiciaria infrascripta inter
Ernestum Andream Lisicki ob nullis Matthiae et ob
nulli Margaretha Borowska procreatum filium
Successorem ultimum actorem ab una et nullis Eva
Czachorowska primi voti ob nullis Jacobi Ma
lanowski ad praesens vero secundi nuptus nullis
Joannis Bledzewski Consortem nec non
Lucam Jacobum et Agnetem Malanowskie
cum priori marito procreatos filios et filiam
et quidem maritatam cum mariti minorem
cum Tutorum sibi de iure incumbens autem et
assistentia parte ab altera citatos inhaerendo
decreto Judicii Castrensis Plocensis inter se Acto
rem ab una et praefatos citatos parte ab altera
lato quo mediante Judicium illud Castrensis Plocensis
Causam hanc cum toto illius effectu ad Judicium
terrae Plocensis remisit et hoc in casu occasio
ne per ipsos non reproductionis iurium super
sutem Actoris haeriam in bonis Bedoryno

A Crumin Starosta [illegible] Communi-
bus Terrestribus Reipublicae ad Clamationem
vigore Constitutionis Regni Seria Secunda
ante Festum Sanctorum Petri et Pauli
Apostolorum proxime Anno Dni 1690.

Decretum Lisicie Bledzem

In termino hodierno et dilatione anteriore super eduxerunt inquisitionem partibus in [illegible] utrisque ad sequens Judicium Terrae Plocensis ut pote modernus cum termino [illegible] legitima Conservatione per suos praesentes facta et hoc in Causa et actione Judiciaria inscripta inter Ernestum Andream Lisicki olim Nobilis Mathiae et olim Nobilis Margaretae Borowska praeatum Filium Successorem Eorum actorem ab una et Nobilem Eustachium Pachowska primitivum olim Nobilis Jacobi Malanowski adpraesens vero secundo nupta Nobilis Joannis Bledzewski consortem nec non Jacobum et Stanislaum Malanowskie ex priori matrimonio praeatae filiae et filiam quoque Mathiae et Stanislaum minorennes ex Nobilis olim de Sure incolas [illegible] parte ab altera [illegible] in horendo Decreto Judicii Causae Plocensis inter se actorem ab una et praefatos Nobilis parte ab altera tato quomediante Judicium illud Causae Plocensis Causam hanc cum toto illius effectu ad Judicium Terrae Plocensis remisit et hoc in Causa occasione [illegible] decretorum Iurium super [illegible] actoris hereditariam in bonis [illegible] super praefatum actorem post olim [illegible] Mathiam Borowska [illegible] actoris vigore naturalis successionis devolutae instituta [illegible] ad [illegible] ulterius [illegible] dilatione eas inquisitionis anteriore de [illegible] in diem hodiernum [illegible] parte [illegible] utraque tam actorea [illegible] Andreas Lisicki [illegible] citatus [illegible] Joannes Bledzewski [illegible] citatorum nomine coram Judicio praesenti comparentes petierunt sibi vigore anteriorum dilationum inquisitionis eductionem eiusque in instanti decerni interim quemvis Regni Senatorem ad rotis [illegible] super incorruptos testes [illegible] et deputatum et [illegible] viri Communi affectationi partium utrarumque utilitati annuendo eisque interim Regni Senatorem Honestum Mathiam [illegible] delegarunt [illegible] addiciunt et deputavit [illegible] partes

autem parte ab altera citatos ad videndum et audiendum
divisionem iustam et dei ficam bonorum seu sortium post
obitum Ioannem Faleski Patrum Actoris et Antecessorem
ipsius Steriliter de hac luce decessum actorem iure
naturalis successionis concernentem in et super bonis Pro
novo Kmiece sitis in huiusque obstante renitentia
ipsorum et vacantibus Iudiciis Terrestribus Plocensibus non factam
per sententiam Iudicii praesentem decerni et ad pagendam
eandem officium competens addi Caeteraque pro iuris et
causae exigentia contra ipsos statui et sententiari
praesentes citantur alias decreto eodem condescensionis
Eiusdem Camerariorum Terrestrium Plocensium de praemissis lati
ore in diem hodiernam incidente et proveniente acto
rea quidem Pleni citata vero per maritum suo et con
sortis ac aliorum citatorum nomine coram Iudicio praesentem compa
rentem et secum iudicii controversiae quarum controversiis
Iudicium praesens coram se inductis ex auditis decrevit praesentemque
decernit quatenus partes utraque decreto anterio
ri Iudicii sui satisfaciendo Eiusdem Camerariorum Ter
restres Plocensis unius absentia non obstante ad bona
controversa captato tempore conducant et amicos
ab utraque parte iuxta anterius decretum Iudicii sui in
bonis controversis locent et eidem decreto tam in re
producenda genealogia quam et literatorum documen
tis in toto satisfaciant post quam locationem expeditam
vel non Terminus partibus ipsis utrisque insequentem Iudi
orum Terrestrium Plocensium Terminis prius et proximius ab
hinc in Plocko celebrandis conservatur comparen
di peremptorie Visio Sessionis Przeciszewo

In Termino hodierno ex adcitatione literali Terrestri in Plocko
tenoris sequentis Ioannes Tertius dei Gratia Rex
Poloniae robis Eiusdem Iacobo Francisco et Paulo Prze
ciszewskiemu haeredibus atque Stanislao Kozłowski bonorum

Pars citata sortes plures ultra reproductas dona
tiones binas tenet peraget et indagabit iuxta ante
rius decretum Judicij sui feria secunda ipsodie festi
sanctarum undecem millium virginum martyrum in
Anno millesimo sexcentesimo octuagesimo sexto
in Cavo Saplatum cui decreto tam partes utraque
quam Eaosq Camerarius condescensurus in toto satis
facere tenebitur post quam expeditam visio
nem vel non Terminus partibus ipsis utrisque in segnem
Judiorum Terrium Plocensis Terminis prius et proximius ab
hinc in Plocko celebrari conservari compareat
peremptorie

Dilatio Inquisitionis inter NN Peplowski et Gnecki

In Causa et Actione Judiciaria Infra Terra Inter Gnosam Annam Woznicka
Consortem Gnosi Dominici Gnecki Actricem ab una et Nobilem Mathaeum
Peplowski bonorum Peplowo et Czeylazlowo modo quovis Possesso
rem parte ab altera Citatum ideo quatenus ipse munimenta omnia et dis
positiones quasvis post mortem olim Nobilis Pauli Woznicki Parentem
modernae Actricis ad se recepto circa homicidium in personam ejusdem
Woznicki per ipsum patratum restituat et extradat licet enim sit eo nomine
multoties amicabiliter restitutionis et extraditionis eorundem munimento
rum requisitus attamen eadem extradere hucusque non vult per quod ob non
restitutionem munimentorum in Juribus suis Actrix summum damnum
patitur quam non extradionis eorundem munimentorum taxat sibi eadem
Actrix contra ipsum ad quingentas marcas Polonicas totidemque damni
ut Judicium decernet per sententiam citatam alias citatione ipsa de
missis labore in diem hodiernum incidente et proveniente partibus ipsis
utrisque Actorea quidem pleniter citata itidem pleniter coram Judicio
praesenti comparentibus et secum Judicem controvertentibus quarum
controversiis Judicium per sens coram se inductis exauditis ad affecta
onem partis Actoreae Judicium per sens dedit et exposuit dilationem inqui
sitionis partibus utrisque supra contenta citationis praeinserta per partes utrasque

in sequentibus Judiorum Terrium Plocensis Terminis prius proximius ab hinc in Plocko celebrandis educendae et expediendae Termino partibus iisdem utrisque ibidem totali in vigore conservato comparendi peremptorie

Similis Dilatio Contra Eundem

In Causa et Actione Judiciaria Infrascripta Inter Generosos Annam Nobilis Dominici Golecki et Evam ob Nobilis Joannis Chudzenski Consortes Owoznickie Sorores Inter se germanae Actrices quae ipsum et quidem Golecka in assistentia sui mariti Vidua vero Chudzenska sola pro se uti in Causa post olim Nobilem Paulum Owoznicki parentem coniunctae Actrices ab una et Nobilem Mathaeum Peplowski bonorum Peplowo et Wylazlowo modo quovis possessorem parte ab altera Citum pro eo quatenus ipse aedificia omnia Curialia quaecunque fuerunt post parentem Actricum morte ipsius derelicto dicto Woznikowska in villa Wylazlowo existentes in se Actrices uti post parentem Jure naturali successionis devolutae et se concernentes quae ipse praefatus Generosus Peplowski ex eadem sorte disiecit et in commodum suum convertit restituat modernis Actricibus aut valorem pro ipsis reddat de ipsisque calculationem faciat quonam eadem convertit quam disiectionem et incommodum suum eorundem aedificiorum conversionis taxant sibi eaedem Actrices contra ipsum fundum non tangendo ad mille Marcas Polonicas tondique damni ut prout Judicium decernet praesentibus Citatis Alias Citatione ipsa de praemissis Actiore in diem hodiernam incidente et provenientem partibus ipsis utrisque Actoreae quidem pluribus Citata idem pluribus coram Judicio praesenti comparentibus et secum Juditer controvertentibus quarum controversiis Judicium praesens coram se inductis exauditis ad affectationem partis Actoreae Judicium praesens dedit et concessit dilationem in quisitionis supra contenta Citationis praemissa ~~in sequentibus~~ pro partes utrasque in sequentibus Judiorum Terrium Plocensis Terminis prius et proximius ab hinc in Plocko celebrandis educendae et expediendae Termino partibus iisdem utrisque ibidem totali vigore conservato comparendi peremptorio

Actum in Plocko in Terminis Communibus Terrestribus Feria Secunda post Festum Sancti Michaelis Archangeli proxima Anno Domini Millesimo Sexcentesimo Nonagesimo

Decretum Mlice Ostrowy

In Terno hodierno ex Decreto superiore mediante quo iterata Condescen Gnosorum Camiriorum Terrium Plocen cum Locatione Amicorum in bonis infrascrs est iniuncta idq ad sequen Iudiorum Terrium Plocen Terrnos prius et proxius ab hinc in Plocko Celebran ut pote modernos cum Terri ibidem Contenti letma Conservatione per Iudicium presens data et Concessa Et hoc in Causa et actione Iudicario infrascrta inter Gnosum Stanislaum Ostrowski Gnosi Pawlik Ostrowski quondam Andreae Ostrowski cum A. Gnosa Margaretha Zaleska et Alberti Filia Sortium in bonis Bronowo haeredissa procreatum Filium et Successorem letmum Actorem ab una et Nles Elizabetham Zaleska et Nlis Felicis Smardzewski primi ad presens vero Secundi voti Nlis Gregory Kozierowski Contem letmam tum Zophiam Nlis Thomae Mlicki et Elizabetham Nlis Francisci Lukoski Consortes letmas Smardzewskie et quidem maritat cum maritorum authe parte ab altera Collos adiuden et audien Divisionem iustam et Deificam bonorum seu sortium post A. Gnosum Joannem Zaleski Patruum Actorum et Antecessorem ipsos Sterliter de hac Luce decessum Actorem iure naturali successionis Concernen in et sup bonis Bronowo Kmiece Sitt in hucusq obstante reintentia ipsorum et vacantibus Iudys Terribus Plocen non factam per Sententiam Iudq presentis decerni et ad pieragen eandem officium Competens addicteraq pro Iuris et Causae exigen Cen ipsos Statui et Sententiari presen Citantur alias Decreto eod Condescen

Gnosorum Camnorum Terrium Plocen de pmissis latiore in diem
hornam incidenti et pueniente Actore quidem plen citatu vero per
Gnosum Thomam Mlicki suo et aliorum Noe Coram Iudio
pstenti Comparente et secum iudiciis Controuertente quarum Controuer
sys Iudium pstens coram se inductis ex auditis decreuit pstenq
decernit Quatenus Partes utraq satisfaciendo Decreto anteriori
Iudy sui Gnosos Camnos Terres Plocen unius absentia non
obstante multo sumptu Conducant et amicos a Butrinq locent
Encahogiamq cum literalorys Documentis ea in Causa reprodu
cant et in toto Decreto Anteriori Iudy sui satisfaciant facturae
pmissa Partes utraq sub pena bannitionis quae interponitur

Dilao Inquisitionis Kosino

In Cau et actione Iudiaria infrascrta inter nlem Annam
Trzcienska nlis Casimiri Kosienski Consortem lmam
cum sui mariti aut se actricem ab Vna et nlem Albertum
Kosienski parte ab altera Citatum ideo quia ipse eidem
Actrici summas pecuniarias binas Vnam quidem octu
aginta florenorum polonorum per ipsum eidem marito Kosienski
Coram Actis Castrensibus Plocensibus in scriptam modoq obligatorio
per ipsum eidem nli Casimiro Kosienski marito actricis
assecuratam et post recognitam per eundem maritum
suum de eadem obligatoria summa quietationem eidem
Actrici pro tempore Certo futuro in Terno declarando
reddi assecuratam tumquoq alteram summam octuagin
ta quinq florenorum polonorum ipsi ad asseruandum concre
ditam et breui reddi declaratam reddere et restituere non
Vult faciens pmissa in damnum et praeiudicium Actri
cis quod sibi conuenit ipse ad similes summas taxat vel
prout Iudium decernet pstenq Citatum alias citatione ipse
de pmissis latiore in diem hodiernam incidente et
pueniente partibus ipse utrisq Actore quidem plen
Citata vero per Gnosum Albertum Przeszotarski Bur
grabium Castrensem Dobrownicensem Coram Iudio pstenq

Vanity S. Vryse per S. Antonium Porochocki

In Terno hodierno Ex citacone literali Terrestri in Plocko teneris Sequentis Joannes Serby Dei Grā Rex Poloniā Mbi Dñs Stanislaus Vbyski de Sie na bonis suis grat obg mandama ut in Termis Communibg Sernbg fenia Secundo prig et primig in Plocko celebrang plei ac petone comparendo Instantiam Gnosi Antoni Porochocki Actoris qui de Catat iuerat et assignato Certum Hieroglaficum manuale quo mediante eid Actori summam quatuorlecem florenz Polonz Tempore certo in eod scripto expresso re Solutarum non fecisti nomine Catalogi Quod Vadium eid scripto appositum succubuisti ad quod decerng et id Judex ent exequendz Sentbg citatio Sis Judex Termo pantung Datum in Plocko feria Secunda post Dnicam misericordiā primam Anno Dñi millesimo sexcentesimo nonagesimo Alias citone ipsius de missis latione in diem hodiernā incidente et solenitb primata pars Actoris coram Judice Sentiarum Termo Comparens et Termū eundē hodiernum totam audientiam Judicij Sentiarum time attentan ad docendum parti citd de Termo statuti coram eodem Judice milite Regni Grali Honestum Mathiam Sgroa de Redzewo Judicem authenticum iuratum Judicij Sentiarum bene notū qui Statutg palam publice recognovit Cā ipse citatus literaleo dignitatis Sermo Sentbg seruens contra citatū et bona Seamborz Sena Cha post Dnicam misericordiā primam Orient detalit exportauit et publicauit ut Juris est quos hic reducto parti citd ex sua relatione Actis Regni eand Actem Regni Grali supra scrū mathiā Secra de Redzewo Judicem Sbg et ultra Juris formam pricbg clamato advocatoq; ~~utranq~~ nullo comparente lucro suo petito alias in eodem lucro negotii principalis tui dominicate Judicio Sentiarum obtinere condemnauit ulteriorq; tibi Judex Sens in talibg fieri solita Juridice fieri postulauit et Judex Sens attenta contumacia et rebellione primati partis citatj Juri communi et Instigacioni parte Actoris in hac parte in virtute eiusdem lucri ~~eade parte~~ citate Sentiarum decreuit Sentbg decernit quatenus pars citata summe prefata res et parti Actoris in presentia Sdiuarum Sbg sub pena banitionis quā iam Genuine dicte eadem parte citata et bonis eius dbg in casu eiusdem summe non solutionis qui de facto non est soluta Judex Sens decernit et in publicando banitionem primo Judex Sens Actem Regni Gralem Sagra scrū Mathiam

Rexa

Dexa de Rzeszewo Judicem addidit et deputavit qui quod mlis satisfaciens
deputationi dicti a Judio presentis habitis Juxta Scram Banionis poenam tum
quoque et ipsum citatum esse Banitum et de Regno Polonie ex scriptum hic in stuba
Judiciali et extra in quatuor partibus circuli civitatis Plop in frequen-
tia multorum variae conditionis et sexus hominum ad Judicia moderna ~~quae~~
~~[illegible]~~ forumque publicum congregatorum alta sua voce praeconica
et sonorosa publicavit proclamavit et ad notitiam omnium in dubiam deduxit
Postquam publicatam banionis poenam Judicium praesens causam hanc
cum toto ~~[illegible]~~ Juris effectu ad partibus ipsis praefacienda in praemissis
de citato et bonis eius obiectis Juris praescriptum Juris communis executione
ad Mfici Capitanei loci sive locorum Capitaneus eiusque officium competens
sub cuius Jurisdictione praefata pars citata cum bonis suis subest vel con
sistit remisit

Infirmitas Rycharcice Petri

In causa et actione Judiciaria infrascripta inter nobilem Joan.
Rycharski Actorem ab una et nobiles Joannem Martinum
et Suentoslaum Pieskie ob nobilis Simonis filios par
te ab altera citatos quia ipsi eidem Actori licet mul
tocies amicabiliter requisiti fuerint hordei Core
tos duos Ciceris medium Coretum pecuniae florenorum unum
pro ardua necessitate tam parenti illorum quam
ipsorum accomodatum reddere et restituere noluerunt
imo recusant facientes praemissa indamnum Acto
ris quod sibi coram ipsis ad tredecim florenos po
lonicales vel prout Judicium decernet praesentem citatam
Actoris citatione ipsis de praemissis latiore in diem ho
diernam incidente et proveniente partibus ipsis utrisque
Actorea quidem pleno citata vero per Generosum
Adamum Sekowski coram Judicio praesentes comparere
ad cuius Generosi Sekowski iuridicam repositionem
Judicium praesens dedit et concessit dilationem Infir
mitatis uni ex infrascriptis citatis videlicet nobili Suzpostolao

Pgsli per ipsos iuxta praeterium Juris Communis in sequen
Judiorum Terrium Plocen Terminis prius et proximis in Plocen
Celebrandis medio Corporali Juramento comprobandum Cum Caeterio
vero Citatis Causa praesentis donec per eundem cui reposita est infir-
mitas medio Corporali Juramento comprobet tantis per Supersen
Suspensamque esse esse declarat Pernoctatibus ysdem utraque
ibidem totali in vigore Conservatis Comparentis peremptorio Hic
in continenti coram eodem Judicio plenariis Comparens Mathias
Rni Gnatis Honestus Matthias Pyxa de Kozowo pater
publicae recognovit Quia ipse Cum literam Sigilli pro Terminis
praesentis servitus ad bona Sekowo Cum Citatum iuxta datam
in Citatione positum tum et eius primam ex qua poena Con
tumaciae est obtentum tempestive ante obtentum illi in duabus
integris Septimanis detulit exportavit et publicavit
ut Juris est

Decretum Korytowo Wozniki

In Causa et Actione iudiciaria infrascripta inter Nles Zophiam Przedpel
ska Roslanum et Mariannam Nlis Martini Gierzenski Consortem
Catharinam Virginem in nuptam olim Nlis Adami Korytowski
relictam Contem iuduam Ichas et Ichas Actores a buna
et Nlem Gasparum Woznicki parte a baltera Citatum adparat
Decretum paratamque remissam per officium Castren Plocen et hoc
in Causa ratione reproductionis Jurium super Certis agris
in bonis villa Wozniki iacen ad id officium Castren Plocen in
Stitutis ad Judicium nrum Terre Plocen Districtus eiusdem Plocen
Sitis Citant et adcitant in haeren Decretis officii Castren Plocen pro
reproductione eorundem Jurium quod si praemissa facere recusaverint
Sciant se in poenis eo nomine Sancti Condemnati praesentis Citatur. alias
Cione ipsa de praemissis la nore indem hominam incidentem et provenientem
Partibus ipsis utriusque Actorea quidem per matrem suo et aliorum
Actorum Nomine Citatus vero plenariis Coram Judicio praesenti Comparentis
et secum iudicem Controversen quarum Controversiis Judicium

Praesens Coram se inductis ex auditis Eoq attente Quoniam Nobilis
Gaspar Woznicki Nobilis Andreae Woznicki Filio suo dona
tionem sup. Sortes totales in bonis Wozniki Sitt. Coram
Actis Castren. Plocen. Feria Sexta post Festum Sancti Bartho
lomaei Apli proxima Anno Dni Millesimo Sexcente
simo Octuagesimo Nono factam recognovit Vigore Cuius
Donationis Sortes easdem Nobilis Andreas Woznicki tenuisse
deducitur proinde necessariam eiusdem Nobilis Andreae Woznicki
per Partem Actoream adcitationem adinvenit idque prosequens
Judicium Terminum Plocen. Terminis prius et proxius abhinc
in Plocko Celebrandum Termino ipsius utrisque ibidem totali in
vigore Conservatis Comparens per Praesentem qui Nobilis Andreas
Woznicki adcitatus comparere tenebitur subonere Causae
Praesens interposita

Dilatio Inquisitionis Harwosiek

In Causa et Actione Judiciaria in Fraternitate inter Ingrossen
Judicium Praesentem eiusque Delatorem Gnosum Albertum Harwosiecki
Actorem ab una et Gnosum Stephanum Harwosiecki Parte
ab altera Citatum ideo Quia ipse eidem Actori tempore Certo
ipsi in Termino futuro declarans Pratum in fundo Actoris
proprio in bonis Cholewice Sitt. circa Granicium Dlwoniewskie
ex quo foeni Quinque Currus Colligebantur Confalcastravit et
in usum suum Convertit Iacens Praemissa in grave Actoris
damnum et appropriationem fundi Quod sibi Conventus ipse taxat
ad Quingentas Marcas Polonicas vel prout Judicium decernet
Praesens Citatur alias Cum ipsa de praemissis latiore in diem hornam
incidere et proveniens Partibus ipsis utrisque Actorea quidem plenis
Citata Indemplenis Coram Judicio Praesentem Comparens et secum Judicem
Controversiam quarum Controversiae Judicium Praesens Coram se in
ductis ex auditis necessariam esse Inquisitionem super haereditate
et proprietatem Prati Cui Competat et utrum Citatus et
a quo tempore Foenum Confalcastrat et percipit per Partes utrasque

educ[illegible] adinuenit in sequen[illegible] Iudiorum Ter[illegible]um Plocen[illegible] Ternis prius
et proxime abhinc in Plocen[illegible] Celebran[illegible] Ter[illegible]o partibus eosd[illegible]
utrosq[illegible] ibid[illegible] totali in Vigore Conseruati Comparendo operem plorum

adinuenit educen in sequen Iudiorum Terrium Plocen Terminis prius
et proxius ab hic in Plocko Celebran Termino partibus ipsis utrisq
ibidem totali in vigore Conservato Comparendi peremptorio

Similis Dilatio inter eosd Infirmitatis

In Causa et Actione Iudiaria infrascripta inter G. Albertum Kar
wosiecki et Gnosos Paulum Vicentinum Castren Kowalewien
tum Franciscum et Nicolai filios fres germanos Franciscum et
Jacobum et Joannis Paulum et Albertum Stephanum Casi
mirum et Stanislai filios Lukoskie nec non Constantiam
Gaiewska primi voti et Nlis Valentini Lukoski ad presens vero
et Nlis Joannis Lisowski Contem tum Simonem Martinum
et Casimirum Lukoskie cum prefato Lukoski procreatos
filios bonorum Lukosino ior haeredes et Possessores et
quidem Maritat cum mariti authe Parte ab altera Cittos
ideo Qui ipsi eod Actori agros Certos ex Sorte dicta Sliw-
czewska Actoris haeria in bonis in bonis Lukosino ma
gna iacen coaruerunt metas et scopulos disiecerunt eosdq
agros sibi appropriarunt Facien premissa in damnum
Actoris quod sibi Cor ipsis ad Ducentas Marcas Polon taxat
vel prout Iudium decernet presen Citans alias Cione ipsa
de premissis latiore in diem hornam in iden Partibus ipsis utrisq
Actoria quidem plures Citta vero per Gnosum Adamum Sekow
ski Consensus Gnosi Adamo Sekowski vindicam repositione
Iudium presens dedit et Concessit Dilatio infirmitatis uni ex in
frascriptis Cittis videlicet Nli Casimiro Lukoski per ipsis iuxta
presentem Iuris Communis in sequen Iudiorum Terrium Plocen
Terminis prius et proxius ab hinc in Plocko Celebran medio Cor
porali Iuramento Comprobandae cum Caetens vero Cittos donec
per eund Cui reposita est infirmitas medio Corporali Iuramento
Comprobet Suspendit tantisper suspensamq esse declarat Termino
partibus ipsis utrisq ibidem totali in vigore Conservato Comparendo
peremptorio Hicq non Continen Coram eod Iudio et Actis eius plures
comparens M. R. G. H. Josephus de Plocko palam publice recognovit quia
ipsi Citti literam sigillo pro Termino presen servus a bona Lukoszyno

Actum in Plock in Pernini

ex publica acclamatione Dignos

qui incidere Feno Secunda post Dominicam

Reminiscere Quadragesimo proxime

Millesimo sexcentesimo Nonagesimo primo

Comprobati Pestkowo Solicino

In causa et Actore Durand in causa inter Nlem Matheum Pestkowski

Actorem ab una et Nles Dominicum Zolecki et Annam Wozniczka

Conjuges nec non Petrum Paulum filios Zolecki parte ab altera

Citatis pro eo quia post nescio quas devastationes in certo Agrorum

existente per consules positos ceciderunt illicite in usum et damnum Sium

convertendo arbores ex eodem Prato Actoris non nulla diruendo et

non nulla vero comburendo pergo Actor summopere damnificantur

damnum ipsum non modicum scilicet de quibus Matheus petens Manuel

minus Actoris intulerunt pro quo tunc ipse Actor nec nihil lucrando

at omnia taxari Petendo Petitorio Actoris pertinuant petendo ut

Pars alias Pars ipse de premissis latius indem heriari inden et quem

ex partibus juratis Actoris quia per Actorem ipsa Pars per Actorem

petens comparens et reum instanter controvertens quarum controversia

Judicium petens Terram deductis exactis propiciem partem Actoris Dictum

ad confirmandum Litigatoriam adjudicavit Salvo moderamine tamen Dei juris et

dej insequendi Judicium Terrum Pleni Petens finis et pro judicato

in Actis celebrat Petens partibus consultus ibidem totaliter in legem Jurer

ua ad comparendum peremptorie.

Similis inter eosdem.

In causa et Actore Durand in causa inter Nlem Matheum Pestkowski Actorem

ab una et Nles Dominicum Zolecki et Annam Wozniczka Conjuges nec

non Petrum Paulum filios Zolecki parte ab altera citatis pro eo quia

ipsi per Actorem pecoram pecudum immissione quarum ingressus

decem per Pascha duo in certo Agrorum Actoris Nlis Wyszkowo depascuerunt

et in nihilum redegerunt damnaque pecoram immissione commissa in

casu Centena ad Centum decem Marcas polon intulerunt pergo Actor summopere

damnificantur pro qua taxa tunc ipse declarari Petendo Petitorio

declarari Petendo ut premissis latius indem heriando inden et quem ex partibus juratis

Actoris quia per Actorem ipsa Pars per Actorem petens comparens et reum

Dilatio producendi Inquisitionales ad Visitationem

In causa et Actione dilatoria instaurata inter Egregium Stanislaum [illegible]
filium Actorem ab una et Egregium Joannem Leferenzi parte ab alia
rationem dedit. Quia ipse Comparuit ex Inscriptione Petrey Florey quare
de parte olim Egregii Matthaei Leferenzi Parentis ipsius Citati olim Egregio
Jacobo Utzoz Actore Parenti Summam Ducatorum Quinquaginta
Florenos pretio modo simplici debiti pro tempore Citi in eadem Inscriptione
exhibito se soluturum asseruerit et obtulerit quam Summam nec ad
olim Parentem ipsius persoluit nec ipse exten. post fata ipsius binorum
omnium posset licet sit eo Nomine multoties requisitus persoluere
Vult imo recusat per quod Vadium eidem Actori Citatus subiacuit
ad quod dictus ipse declarari vel suum Vadium decerni et petiit citari
alias sine ipsa declaratione ipsius Citati summam indebite et petitam
partibus ipsius ultroneo Actore a quo ibidem per ipsum Actorem
Petrum Florey Testem in scriptis Citato Judicio Comparente et secum inducente
testes quarum Juramento Judicis Citati Testes Veram de inducto eorum
ad Objectas Veram Petitionem exinstantia Egregii Antony Brochate Substituti
Egregii Utzoz Actoris obtenta datur Citatio eidem Egregio ad producendam Litis etatis
excepta Petita Partium cognitionem Reputorum Termino Florey Termino
prius et pro quo ad Hora in Actis celebrari Termini partibus eorum Authoritate
ibidem tabulari in Figure Conservata et comparendi Peremptorie

Dilatio Inquisitionis Korytnici Wozniki

In causa Korytnici ex Decreto Superiore mediante quo ad instantiam Rei Actoris
dicti Wozniki per partem Actoris est inducta probatum
Judicium Termino Florey Termini prius et pro alias in Actis
celebrari cum Termini hisce contentis ultima per cancellatorem perductum
protensa data et scripta Ethoc in causa et Actione Judiciali in qua
inter Illos Zophiam Przedpełska et Leonardum Mariannam Rhig.
Martini Gierczynski Conjugem Catharinam Virginem in nuptiam dem Illo
Adami Korytnici relictam Conjugem Viduam filios et filias Actores a una
et Illum Gasparum Wozniki parte ab altera Actum adparatum Decretum
Citatum parentes renitentes per Actum Castren Florey Ethoc in Jure
ratione respondendi Termino hodierno certis aperte in domo Villa Wozniki
iacente ad Illum Actum Castren Florey in scriptis ad dictum rationem
Petre Florey Testibus eius Florey Jurat et deducant, audiendo
Petrum Actum Castren Florey pro respondendo eorum Termino
quod dicta facere recusaverint stant se in fidei eorum Termino [illegible]

et Concessit de ladnem Inquisitionis [illegible]
Citationis [illegible] insertae in seq. nem Judiciorum Terri[illegible] Ploc[illegible]
Terminis prius et proximius ab hinc in Plocko Celebrandis
educendae ex expediendae Terminis partibus ysdem utrisque
ibidem totali in vigore Conservato comparendi perempto

Actum in Plocko
manibus Terrestribus
ca acclamatione Vigore constitu
tionis Rni incidentibus feria
Secunda in Crastino Festi
Nativitatis Sancti Joannis Baptistae
Anno Dni millesimo sexcentesi
mo nonagesimo primo

Decretum in Lice Ostrowy

In Terno hodierno ex dilatione superiore Veri
Infirmitatis Uni ex infra scriptis Citatis videlicet
Relictae ad nobilis Gregorii Kozierowski Consorti
ad sequentem Judicium Terrium Plocensem Ternos pri
us et proximius ab hinc in Plocko celebrandum
ut pote modernos cum Terni ibidem contenti ultimae
Conservatione per Judicium praesens data et con
cessa Et hoc in causa et actione Judiciaria infra
scriptam inter Generosum Stanislaum Ostrowski Ne
si Jacobi Ostrowski quondam Andreae Ostro
wski cum ad Generosa Margaretha Zaleska ad
Alberti filia sortium in bonis Bronowo haeredis
procreatum filium et successorem ultimum actorem
ab una et nobilis Helizabetham Zaleska ad
nobilis Felicis Smardzewski primi ad praesens
Vero 2di voti nobilis Gregorii Kozierowski Con
sortem ultimam tum Sophiam nobilis Thomae
Milicki et Helizabetham nobilis Franciscum
Koski Consortes ultimas Smardzewskie et
quidem maritatis cum maritorum authe parte
ab altera Citatis ad videndum et audiendum divisi
onem iustam et deificam bonorum seu sortium

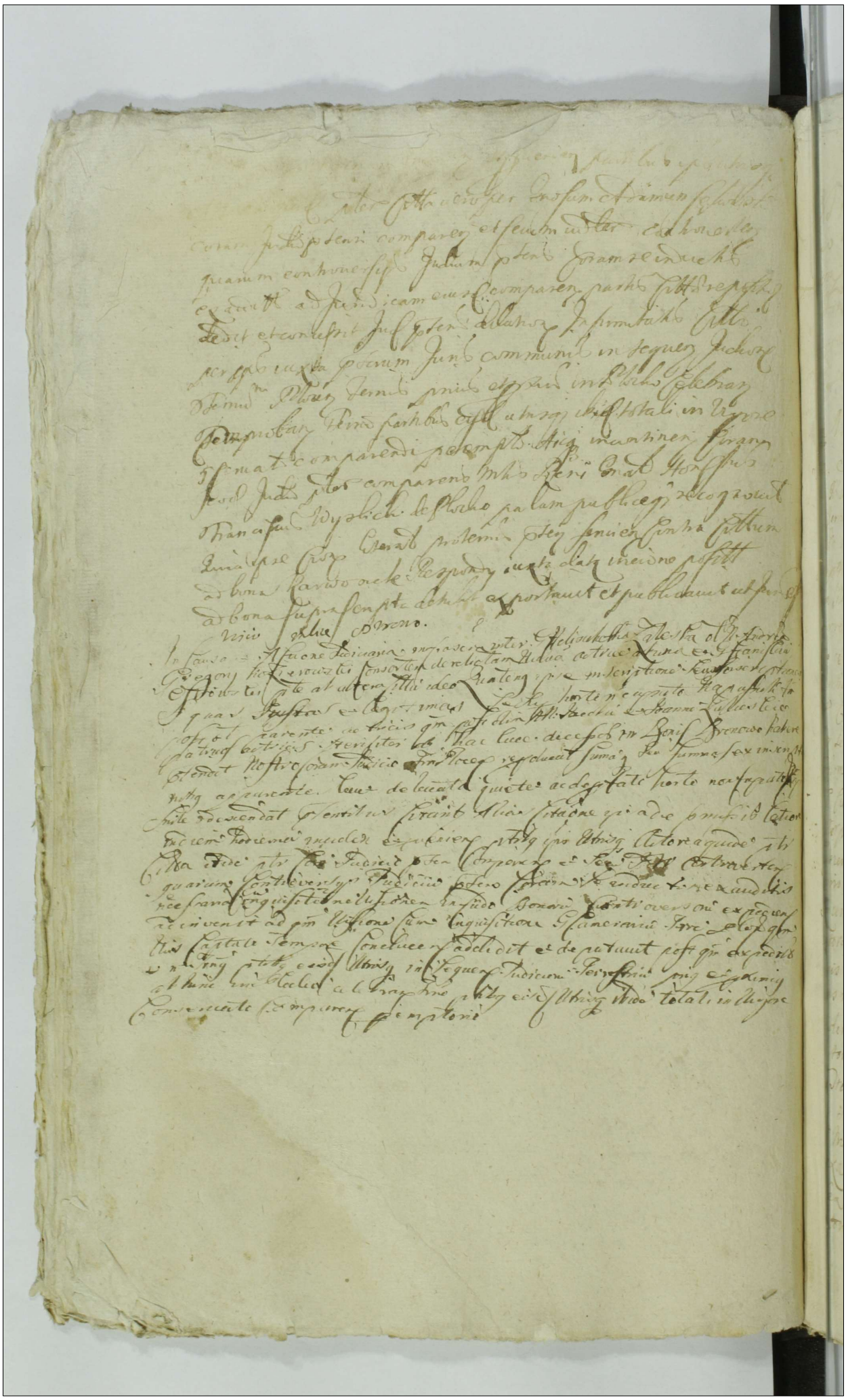

[illegible]

Visio Ciesiewo Prussij

In causa et actione Judiciaria in fraccionem interalem
Martinus Ciesiewski et Alberti filius sortis certae
in bonis Prelski iacentis dictae Ciesiewska Ciesi haere
dis Actoris ab una et nobiles Albertum Parentem
et Joannem Casimirum filios Pruskie tum Andream
filiastrum et Dorotheam Consortem nobilis Thomae Rudzien
ski Pruskie sortis certae in bonis Prelski iacentis quo
vis modo possessores et quidem mantatam cum mariti
ante parte ab altera citatos ideo quatenus ipsi
Inscriptionem seu Inscriptiones si quas iustas et legitimas
se super eadem sorte dicta Ciesiewska Actoris haeredis
in bonis Prelski iacentis se habere praetendunt Co
ram Judicio nostro Terri in Prelskio reproducant summam seu
summas et Inscriptionibus apparentes levent de leva
tis quietent et de sorte condescendant alias sciant
se in poenis contra sanctis condemnari partes citantes
alias litione ipsa de his Latione Judicem hodiernam
in ideo et proveniente partibus ipsis utrisque actorea
quidem pleniter citata vero per nobilem Casimirum Pruski
Suo et aliorum litorum nomine coram Judicio partes com
parentes et secum iudicio contrahentes quarum contro
versijs Judicium praetens coram se inductis exaudiens
eoque attento quoniam pars citata in termino
praeterea firmiter allegat nulla alia ad eandem sortem
pro qua res est tantum modo per inveteratam possessi
onem ab antecessoribus suis habitam easdem sortes te
nere et se ipsi Inquisitionem probaturam offert pro
de super praemissam allegationem Judicium praetens
dedit et concessit dilationem Inquisitionis per par
tes utrasque in sequentes Judiciorum Terrium praeterea
Terminis prius et proximis ab hinc in Prelskio celebrandis
Terminis partibus ipsis utrisque ibidem totali in vigore conser
vato comparentes praesumpto

Insan[d] et actione judiciaria infrascr[a] inter nl[e]s Matthiã
Semegocki de Sigismundi filium Actorem ab una et nl[e]s
Albertum Nolenski et Agnetem Slopkowska invicem Con
juges et quid maritatam cum marito ante se parte ab altera
Cito[n] Ideo quia ipsi post fata eiusd[em] de bonis Sigismundi
Semegocki quaerend[o] Actoris bona eiusd[em] seu sorte inbona
Semegocino his nullo iure insto decumbentes eadem ff annos
Circiter viginti quatuor tenuerunt res et quenty de ijs inter
se pernot adhuc his degustantes sumopere desolamur res pla
rimas sensim Regesto describendas interpernot nos facty
Calculo de ijs scribi recusemus fructus omissa grave
damnu[m] Actoris quod sibi ad ijc ad duo millia florenos
polon[os] ordinj damni taxat vel aut[e] judicium decernebat
p[ro]d[i]c[t]i Citati Actoris citationes p[ro]d[i]c[t]e de Consensu Judicis
Ordinis Judicem vicidente[m] quemcunque partibus p[re]sentib[us]
Actorea quid p[re]d[i]c[t]i Citati vero p[re]d[i]c[t]i Nolen[s] Comminus
Largowski teneri pars citata ydoneo p[re]sentia
dixerunt dj in instanti et quia Consulo p[re]d[i]c[t]i Alberti
Wolinow[ski] p[re]d[i]c[t]i comparet quide da insan parkhus utriq;
iure et partii demandauit mag[ist]ro Jacobo Sperimendo pero competentiam
ordinaria vel pondere decernit tandem ad affectatio
nem partium utriusq; judicium Judex dedit et concessit
partibus jd utriq; Gladium Inquisitionis sup[ra] contenta
Gladio deposita in sequenti judicio Termino Prefixo
Termino vero et primo ab hinc in Crastino Celebran
Termino partibus p[re]d[i]c[t]is utriq; citat[is] in Vigore Conservato
Cobtra[n]te[m] Judicium peremptorio

Item inter eosd[em]

Insan[d] et actione judiciaria infrascr[a] inter nl[e]s Mat
thiam Semegocki Actorem ab una et nl[e]s Albertum
Wolinow[ski] et Agnetem Slopkowska viricem Conjuges et
quid maritatam cum marito ante se parte ab altera citat[os]
Ideo quia ipsi inscribere seu inscribes signas usta
et Cinctos de suis medijs manso inter metas petendo et
Vrnas partes in obscuro Campi actoris Sigismundi
hujusmodi Semegocino his et jacet habere se extendunt
Coram judicio p[re]d[i]c[t]o reproducant summam seu summas ex
Inscriptis apparentes lecent delevisse quietorte et de
agris eidem cedant sicke et scitos se in Judicio coram

Dillatio Inquisitionis inter Wm Koshowskie

Causa et actione Judiciaria infrascripta inter Wlem Albertum Korkowski ab vna Actore et Alles Matthiam et Andream Korkowskie Parte ex altera Reos Dato Lucia ille nullo Jure iusto et ino post mortem olim Wlli Stanislai Korkowski qui Bona Actoris penitus in minoritate exinde tenebat fundum certum Lictum Wegrowiensem et Super Bona Korkowo Snarewo tum quoque in et Super Bona Korkowo Bronisiewice in horte dicto Kapousthi Sulcum unum cum Sulco eidem Sulco adiacente Item alterum Sulcum in patientem a granicie Buchanskie et trendentis itidem ad granicie prae Oshe per sex Stalia nulliter in Iuam Possonem apprehenderunt et dimittere Actori nolunt faciens Damna in Damnum Actoris quod sibi contra illos ad Quinquaginta Marcas Polonicales non recedendo a proprietate fundi taxat. vel prout Judicium decernet per testes citantur alias Citatione ipsa alte premissis in Scriptis in diem hornam rete cadente et proueniente Partibus ipsis utrisque Actorea quidem per Wlem Albertum Korkowski Suo et alior Nomine Citata vero per Wlem Andream Korkowskium et aliorum Nomine personaliter coram Judicio presenti comparentibus et secum Judicialiter controuer: tentibus Quarum controuersiarum Judicium presens coram se inducias exandi ad affectationem Partium vtriusque Judicium presens dedit et concessit Partibus iis et utrique Dillationem Inquisitionis Super contenta Citationis inserts in sequentibus Judiciorum Terminis Sabbatinis Terminis prius et primis ab hinc in Dies Nocelle: Quando Terminus Partibus iisdem vtrique ibidem totali in vigore conseruato com: parendi peremptorio.

Dilatio ad Quendam Vineta hones Polony no

Causa et actione Judiciaria in presentia inter nles Lau rentium Kolczenski actorem ab vna et nles Matheum Premsienski et Joannem Premski pares ab altera Cum ides pria ipsi hore post existentes tempore Certo fu turo in Terris de Lubrando Superueniente Vna cum Sorosonis Attribus Juramentum ibidem iam tera nocte ad Actoris petentis hac exigere intendentes mat actorem in duella procurant faciendo omissa in pridiis Citationis quod sibi ex ipsa Citatione Responsionem inpat Velut Judicium decernet quod dilatus ad alias Citationis ipsa de omissis Satisfactionem Judicialem inciderit et proueniente partibus ipsis utrisque Actorea

faciens. Quia in prime[?] iudicij [illegible]
quod sibi [illegible] et [illegible] dies prefixos tam ad pet
[illegible] ad iura decernet [illegible] citatus alias citatus
[illegible] de premissis latore presentibus vidente
et audiente partibus [illegible] actoreq[ue] pars
[illegible] Albertus Kowalewski et alios actores [illegible]

Decretum [illegible] inter Kowalewskie
[illegible] et actores iudicium in causa inter nles Albertus
Parentem et Elizabetham [illegible] suam [illegible]
nec non Agnetem filiam [illegible] maritam Kowa
lewskie et quib[us] mantata ad maritu[m] pertin[ent] ad Parentes
antfe actores ab una et nles Martinus Parentes
et Magdalenam Antonska suam [illegible]
Sebastiana filiu[m] Kowalewskie et quib[us] maritatam
ead[em] maritu[m] antfe parte altera latos decernit
ipsi contravenie[n]do legib[us] et Constitutionib[us] Regni
spes suas iura [illegible] et securitates [illegible]
res [illegible] innocentes oppressores et [illegible]
respondere [illegible] ante [illegible] tempore [illegible]
vo in forma declarando eos Actores suos pacifi
cos et inermes in pratis bonorum Kowalewo [illegible]
[illegible] Actores [illegible] sine ulla minima causa [illegible]
quib[us] parentes [illegible] [illegible] quib[us] filij [illegible]
[illegible] enormiter [illegible] [illegible] ut de
[illegible] conspirasse [illegible] [illegible] quib[us]
[illegible] et contumelijs [illegible] Actorem [illegible]
[illegible] quodam ipsi objicendo [illegible]
faciendo omissa ingrate [illegible] Actorum
quod sibi [illegible] [illegible] [illegible]
[illegible] [illegible] Actores ipsi de sibi [illegible]
[illegible] [illegible] partibus ipsis [illegible] Actorem
[illegible] nles Albertum Kowalewski [illegible]
rum Actores [illegible] citata vero [illegible] Martinam
Kowalewski [illegible] Actores [illegible]
[illegible] Comparet et [illegible] [illegible]
[illegible] [illegible] [illegible] [illegible]
[illegible] [illegible] [illegible] [illegible]
[illegible] [illegible]

adinuenit in sequenti Iudiorum Terrium Bielscen
Terminis prius et proximis abhinc in Bielsko celebrum
Terrarum partibus ijsdem utrisque ibidem totali in Vigore Conser
uato comparendi peremptorie

Visio inter eosdem

In Causa et actione Iudiciaria infrascripta inter nobilem
Albertum Kowalewski Actorem ab Vna et nobilem
Martinum Kowalewski parte ab altera citatum
ideo quia ipse eidem Actori ex area Actoris propria
fundi sulcum Vnum item in campo sub dominio sulcum
unum per duo stadia incipiendo a granicie Choinska
et tendens ad agros transuersales inter metas nobilis
Pauli Kowalewski ex Vna et nobilis Alexandri Kowa
lewski ex altera parte inet super bonis Kowalewo
Podburne ktos ademit sibi appropriauit faciens
promissa in graue damnum Actoris quod sibi contra ipsum
ad triginta marcas polonicas non recedendo a proprieta
te fundi taxat vel prout Iudicium decernet praedicti
tatis Aliab citatione ipsis de promissis latiore Iudicium
hodierna incidente et prouenientibus partibus ipsis utrisque
Actorea quidem pro nobilem Albertum Kowalewski
Citata vero per nobilem Martinum Kowalewski
Coram Iudicio praedicto comparere et secum iudicio Contro
uertere quarum controuersijs Iudicium praesens Coram
se Iudicatis exauditis necessariam esse Visionem
Cum Inquisitione in fundis controuersis per quibus
res est adinuenit ad quam Visionem Cum Inquisitio
ne Endosum Camerarium Terrarum quemuis offerre con
ducendum addidit et deputauit qui quidem Endosus
Camerarius eandem Visionem Cum Inquisitione ad pri
mam partis actoreae requisitionem peragere tene
bitur post quam expeditam vel non Terminis partibus ijsdem
utrisque in sequenti Iudiorum Terrium Bielscen Terminis
prius et proximis abhinc in Bielsko celebrum conser
uatis comparendi peremptorie

Similis Visio inter eosdem

In Causa et actione Iudiciaria infrascripta inter
nobilem Albertum Kowalewski Actorem ab Vna et
nobilem Martinum Kowalewski parte ab altera
citatum ideo quatenus ipse Inscriptionem seu Inscriptiones

Dilat. Inquisitionis in matrimonio actoratu et reatu
inter Trembienskie

In causa et actionibus iudiciarijs in praesens binis
et quidem prima inter Ingorem Iudy praesentes eiusque de
latorem nobilem Mathaeum Trembienski et [illegible]
Brzeski Actores ab una et nobiles Andream Trembienski
Laurentium Kolczenski Iacobum Rudowski Slupecki
parte ab altera Citatos ideo quod ipsos contravenientes
Legibus et Constitutionibus Regni nec poenas eorum in Gra
sera audentes eo nomine sancitis formidando ausi sunt
tempore certo futuro in Terno declarando a Vicino
suo tempore nocturno pacifice euntes sine ulla
minima causa in hortofono ipso eiusdem Actoris Mathaei
Trembienski cum varijs armis et inusitatis telis
insidiose expectare convulnerare consauciare
vulnera secta cruenta fixa in obductione coram
Actis lastres dolores offose obducta infligere
defacto infligerunt facientes promissa in summam
iudicium Actoris quod sibi eorum ipsos ad statuti dis
positionem taxat vel prout Iudicium decernet praesentes
Citatis Alterum vero itidem inter Ingorem Iudy
praesentes

Dilatio Infirmitatis Mlice Przeciszewo

In Terminis hodierno ex adcitatione literali Terri in Bielsko
Tenoris sequentis Joannes tertius dei Gratia Rex Poloniae
Vobis Joanni Stanislao Alberto Ludovico Paulo
et Nicolao in quantum ad infrascriptam pertinere videmini,
Przeciszewskiem de personis bonorum vestrorum gratiae obs
mandamus ut in Terminis Communibus Terribus feria
quinta prius et proximius in Bielsko Celebrandis
Plerisque ad peremptorie compareatis ad Instantiam
Endosorum Sophiae Bohalicka ad Endosi Petri Mlicki
Burgrabii Castrensis Plocensis Consortis derelictae Viduae
et Gregorii Mlicki eiusdem ad Petri filii Actorum
qui vos actrix per se filius eius Tutorum autem citant
vos post translapsum Terminum seu post translapsos
Ternos si qui sibi actoribus ob non prosecutionem
Causae praedictae sunt translapsi tamen eosque rectifica
torie rectificando vobis Causam et actionem Judici
ariam morte eiusdem ad Endosi Petri Mlicki interru
ptam nempe ad paratum processum paratamque dila
tionem Infirmitatis Petri Endosi Alberti Przeciszewski
in Causa per vos summae octuaginta florenorum
polonicorum bonae argenteae monetae scripto certo manuali
ad solvendum assecuratae non persolutionis ad praetensum Judi
cium instituta Citamini ad videndum et audiendum
ulterius coram vos iure procedi et id quod iuris erit
exequi praedictae Citamini sitis iudicii Terno paratum
datum in Bielsko feria quinta ante festum
Sanctae Gloriosissimae Virginis Mariae proxima Anno
Domini millesimo sexcentesimo octuagesimo sexto
Alias Citatione ipsius de praemissis latiore in diem hodiernam
incidente et provenientibus partibus ipsis utrisque Actorea
quidem Petri citatus Endosus Joannes Przeciszewski
Plerisque suo et aliorum Citatorum nomine coram Judicio praedicto
Comparens et secum iudicii controversiae quarum Contro
versiis Judicium praesens coram se inductis exauditis
ad affectationem partis actoreae dedit et concessit eidem
parti actoreae dilationem ad monimenta eius praedicta
necessaria idque ad sequentes Judiciorum Terrium Bielsko

Lucrum decedens. Negligentia.

In termino dierum octo citationis debitae Generosus in Praetorio Sacrorum Comitum Joannes Sertius Dignatus Regens Cancellariam Vicis Gestis Magnificus Regiorum Joanni Salvatori de Cosma Comitum Palatinorum Comiti mandatum, ut in dictis Communibus Expensis Generosi Quirini Quirini Civis Venetiarum in Praetorio celebrari possit causa praesentis, comparentibus ad Instantiam Actoris Quirini Quirini Actoris qui secundo per Nicolaum Fabrum Cursorem Curiae Magnificae Regiorum Comitum Palatinorum citato in Causalibus natum fundo actoris, prout in Libro Citationum Causalium Actoris recitatur defectum fuisse, ac recipi desiderat fuisse, ac recipi facit Domina Actoris quod Reus contumax ad dictum Officium Regiorum Comitum Palatinorum Damni Litis vel quo Judicium decernet plenarie in termino Juris dictum fuisse pendente. Datum in Praetorio supradicto Sancti Laurentii Martyris Die 26. Octobris in die Sancti Laurentii Martyris proxime venturi. Post Actis Quirini Quirini Actoris pro parte ex una, et Domini Comitis Palatini Judicis pro tribunali sedentis ex altera. Advocatus Actoris citatus de termino Juris dictum fuisse pendente Judicio Officii Regiorum Comitum Palatinorum Domini Antonii Fontana Advocatus Regii de Cancellaria, qui Petitis quod Actor contumax Reus in causa Litis Petitis ad Curiam Magnificae Dominationis Regiorum Comitum Palatinorum

...mesos dilatãd Inquisitionis seu certas citationis sic insertas ad sequendum Judicium Terminos Prebendas Termini prorogandos aliis in Prebendis celebrandis et partes utrasq; de audiendo de peragendis Terminis pro ut ibus existentibus ut sibi videbitur Fiendum et Comparendum Fatalibus.

Dilato Visionis cum Inquisitione inter N. Kirkbride

In causa d actione Divisionis infrascripti inter nob. Alberta Postlethwaite actorem ab una et Thomam Thatcher Rectorem Ecclesie parochialis de Aleburgh Cumbrie ex parte ab alia Reo quia ille nullo fine curto ultimo progenitor mortem claus. Nobis pannis testamenti quibus bona actoris premissa in minoritate existebant tenebat Justam certam dictam Messuagium cum pertinentiis Johannes Postlethwaite quondam Patruus dicti Alberti Postlethwaite in Parochia dicti Divisionis Cumbrie Tempore dicti Johannis Postlethwaite fuisse unam cum quinque acris terre arabilis adiacentes et alteram pecie in eisdem Messuagio existentes Quadrata et extendentes versus Australem plagiam Messuagii predicti nullatenus infra Messuagium predictum Appretiatorum et Limitatum actor volens facientes Summa Tredecim Annuum Redditus viz. ad quinque viginti Marcas Solidos necnon Decem Annuum Redditus Tunc Tempore vel quo Divisio Premissorum fieri contigit Decem Libras Sterlingorum in die Sancti Michaelis Archangeli Quarum quidem Partes ipsius Alberti actoris quas pretendit Dilatus per N. Andream Kirkbride suo Falsorum nomine pro Judicio coram Nobis Comparere fecit sub certis Conventionibus quarum Conventionum Tenor sequitur Inde in actis examinatis coram Nobis Dilatus et ex dictis Testibus et Literatoria Documenta affirmari requirit unde necessarium fore Inquisitionem Divisionis cum infrascriptis Conventionibus quibus res est adiacent ad quod Divisionem Inquisitionem effectualiter peragendum Sacrum Commissum fore quemvis. Ad videt de quibus quidem Sacri Commissi Divisionem cum Inquisitione in eum finem. Mandatorium Fuit quibus res est actoris sint prius et Indebitas expedient et peragent prout ad eos pertinet vel ipsum Terminis partibus existentibus ad sequendum Judicium Terminum prorogandum et Terminum aliis in Prebendis celebrandis et Fiendum et Comparendum peremptorie.

Decretum Romanum Exactorum

Intermino Domenio Dilatatore Literali Decreti in Processu dicto ex Parte Johannes Derby Rei gratia Recepta Dilatum Tibi Mandamus quatenus Romanis citi Dependentibus Termino Vere quod omnibus mandamus et in Termino

[illegible] Stomatuchi [illegible] Parentibus [illegible] Coram Iudicio [illegible] Comparere [illegible]
[illegible] Controversiis [illegible] Controversiis [illegible] Iudicio [illegible] Iudicio [illegible]
[illegible] decernit [illegible] decernit [illegible] Attento quoniam per partes utrasque
in Causa sunt educta Inquisitione [illegible] eandem [illegible] in instanti [illegible]
demandavit [illegible] quoniam [illegible] ad Lectionem [illegible]
[illegible] Electi [illegible] Diligenti [illegible] [illegible] parte
actorea ad Comprobationem Iuratoriam damnorum in Citatione [illegible]
non excedendo Summam decem marcarum [illegible] adinvenit [illegible] Iudicio
[illegible] Bielicensi Terminum [illegible] in Bielsko celebrandum
[illegible] Comparendi [illegible]
[illegible]

In Termino hodierno ex Citatione Literali in Bielsko Feno
ris talis Ioannes Tertius Dei Gratia Rex Poloniae
vobis Nobilibus Matthiae Parenti atque Alberto Francisco et Ioanni
filiis Lisowskiem de Personis [illegible] vestris [illegible] omnibus [illegible]
ut in Terminis commoribus Feria Quinta prima et proxi
mius ab hinc in Bielsko celebrandis personaliter ac peremptorie
comparentis ad instantiam Nobilis Ioannis Lisowski Actoris
qui vos citat ad videndum et audiendum Inquisitionem per se Actorem
[illegible] vos citatos in causa vobis ratione [illegible] vos sub tempus Iudi
cium circa inductionem testium ad perhibenda testimonia
infrequenter [illegible] Nobilis [illegible] Actoris verbis asperis et con
tumeliosis affectionis [illegible] processum de
his latiore institutum educti et expeditum per idem Iudi
cium [illegible] parte et aperi [illegible] ex eadem apparere
decernit [illegible] Iuris erit exequi [illegible] Citationis
[illegible] Iudicialiter [illegible] et [illegible] a responsu
[illegible] in Bielsko Feria Secunda post Festum Sancti Laurentii
Martyris [illegible] Anno Domini Millesimo Sexto Octuagesimo Sexto In
diem hodiernum [illegible] et proveniens partibus [illegible] utrisque Actorea
[illegible] Nobilis Matthiae Lisowski [illegible] et [illegible]
[illegible] Iudicialiter [illegible] Iudicio [illegible] Iudicio [illegible]
[illegible] Controversiis [illegible] Iudicio [illegible] coram [illegible] inductis [illegible]
[illegible] Attento quoniam [illegible] Causa [illegible] educta Inquisitione

Mariannu [illegible] inuentam actrici abauia [illegible]
anne Ramunta [illegible] Stephes Duiarda uicicie [illegible] coniuges parte ab
alcera [illegible] manu [illegible] manu [illegible] [illegible] Deo gratias. multoties
[illegible] cabillos [illegible] [illegible] nolunt eisd actrici summa florenor [illegible]
ipsi in [illegible] certum [illegible] [illegible] [illegible] nichilominus [illegible]
[illegible] [illegible] [illegible] [illegible] [illegible] [illegible] [illegible]

[illegible] ... [illegible] ... [illegible] ... [

[illegible] citato vero per [illegible] [illegible]
[illegible] ad [illegible] [illegible] [illegible] [illegible]
partis citatas judicium [illegible] dedit concessit dilationem vero in
[illegible] [illegible] citato per [illegible] [illegible] [illegible] [illegible]
corporali juramento [illegible] [illegible] ad [illegible] [illegible] [illegible]
[illegible] [illegible] [illegible] [illegible] [illegible] [illegible] [illegible] [illegible]
[illegible] [illegible] [illegible] [illegible] [illegible] [illegible] [illegible] [illegible]
[illegible]

Dilatio Inquisitionis Trembino

In facto et actione judiciaria infrascripta inter nobiles
Andream Trembienski et Dorotheam Holczenska
Invicem coniuges et quidem mandatam cum mandatis
Actores ab una et nobiles Matheum parentem Adamum
Jacobum Franciscum et Simonem filios Trembienskie
Joannem Brzeski parte ab altera citatos ideo quia
ipsi contravenendo legibus Regni quae neminem
iniuriare nemini damnum inferre iubent causi sunt
et temere presumpserunt tempore certo futuro in
Terminis declarando ipsos Actoribus siliginis hyemalis
sexagenas sexaginta ex solodio Actoris [illegible] modo
violento et clandestino tempore noctuno
interceperunt et ad solodia sua deportarunt
facientes premissa in damnum Actoris quod sibi
eorum ipsos ad centum quinquaginta florenos polonicos
factum vero ad statuti dispositionem taxant
vel prout judicium decernet [illegible] citatis alias ci-
tationis ipsos de premissis latiore in diem hodiernam
incidere et [illegible] partibus ipsis utrisque Actorea
quidem per nobilem Andream Trembienski suo et aliorum
Actorum nomine citata vero per nobilem Matheum Trem-
bienski suo et aliorum citatorum nomine coram judicio
[illegible] comparere et secum in dicto controversiam quam
controversiam judicium [illegible] coram se inducens
exauditis ad affectationem partium utrarumque dedit
et concessit partibus ipsis utrisque dilationem Inquisi-
tionis super contenta citationis [illegible] [illegible] [illegible]
judiciorum Terminis [illegible] Terminos prius et proximus
ab hinc in [illegible] celebrandis Terminis partibus ipsis
utrisque in [illegible] totali in vigore conservato comparere
[illegible]



Dan[illegible] [illegible]e et Bromierski [illegible]
Szmego[illegible]

In Terno hodierno ex adcitatione literali Terri in
Bielsko tenoris sequentis Joannes Tertius dei Gratia
Rex Poloniae vobis nobis Laurentio Bromierski
atq Thomae et [illegible] Dambrowskie de personis
bonisq vris gnat obq mandamus ut in Terris Commonibus
Terribus feria quinta prius et proximius in Bielsko
Celebrandis plen ac peremptorie compareatis ad Instan
tiam nobis Matthiae Szmegocki qui vos citat et adcitat
post translapsum Terminum seu post translapsos Ter
minos si qui sibi Actori ob non praecautionem Causae
praesentis sunt translapsi nempe ad paratum decretum
Comprobationis iuratoriae laboriosae ~~subditae~~
laboriosi Consortis subditae suae propriae
per Judicium praesens iniunctae Citamini ipsi ad vi
dendum et audiendum se actorem ad comprobationem iura
toriam eiusdem proprietatis eiusdem subditae extraditio
nemq eiusdem subditae iniungi Caeteraq in talibus fieri
solita exequi et sententiari praesentis Citamini sitis iudi
Terno pariturus datum in Bielsko feria secunda ante
Festum Sancti Matthaei Apli et Evangelistae proxima
Anno dni millesimo sexcentesimo octuagesimo se
ptimo alias Citone eadem de praemissis latiore indice
hodiernam incidente et proveniente praenominata pars
actorea Coram Judicio praesentis plen Comparens et Terno
hodierno per totam audientiam Judiciorum praesentis ltme at
tentans ad docendum citatae parti de Terno statuit
Mialem Regni Gnat honestum Matthiam Pexa de Ke
czewo iudlem qui statutus pat publiceq recognovit
quia ipse Citon literat pro Terris praesentis servicii eorum
Citos ad bona Dambrowsk feria 2a ante festum Sancti
Matthaei Apli et Evangelistae proxime praeteriti detulit
exportavit in Curiis Citorum posuit et publicavit
ut iuris est quo sic deducto parti Citae ex sua Relatione

[illegible] possabit facies [illegible]
vig grauc damn[illegible] castrillos ad limites [illegible]
[illegible] [illegible] [illegible] [illegible]
[illegible] [illegible] [illegible] [illegible] [illegible]
[illegible] [illegible] [illegible] [illegible] [illegible]
[illegible] [

in causa et actione ... infrascriptam inter Generosum Joannem Pa-
cewski actorem ab una et Nobilem Leonardum Kisielewski et Klemen-
ski omnem coniuges et quasi ... in mariti autem parte ab altera
citatos ideo quia ipsi ab actori fundum certum in totum quindecim sectionum
in longitudine ... plus minus ... solorum ... in pratum per actorem
conversum ex quo ... cum suis duos ... colligere solebat violenti modo
tempore ipsi futuro in termino declarando modo violento ademerunt ... et
collegerunt actorem ad triginta marcas a proprietate fundi non videndo
damnificarunt contra leges Regni excesserunt citantur igitur ad videndum et
audiendum ipsi ad dimissionem fundi et refusionem damnorum sententia iuris
praesentis terris ... stringi et compelli alias citatione ipsa de
praemissis latiore in die hominum ... et quemlibet partibus ipsis
utriusque actoreaque personaliter citato vero per Nobilem Leonardum
Kisielewski personaliter sicco et consortis suae nomine coram Judicio praesentem
comparere et secum sub controversiae quam controversiae ... Judicium
praesens coram se inductis ex auditis Judicium praesens dedit et concessit
ad affectationem partium utramque dilationem visionis cum inqui-
sitione in fundo controverso pro quo res est educendum et expediendum
ad quam visionem cum inquisitione ... peragendam ... Cam-
rarium Jenestrum quemvis captato opportuno tempore per partes
utrasque conducendum ad peragendum addidit et deputavit post quam expedit
... partibus eiusque utriusque in sequentem ... Jenestrum ...
Jenestrum ... proximus ... in ... celebrandum consumatum
comparendi peremptorius decreti praesentis ...

Decretum Evasionis Sathono Vmienino

In causa et actione Judiciaria infrascriptam inter Nobilem Paulum
Sathowski actorem ab una et Nobiles Thomam et Jacobum Vmienskie
nec non Dominicam Rycharska olim Nobilis Joannis Vmienski
primi ultimi vero voti olim Nobilis Laurentii Chorewski
consortem derelictam viduam nec non Josephum Chorewski
eiusque olim Laurentii filium parte ab altera citatos ideo quia ipsi
eique actori sylvas et borras in et super bonis Vmienino ...
... et iacere exciderunt devastarunt visione Nobilis ...

Similis Dilatio inter eosdem.

Similis infirmitas

In causa et actione Iudiciaria infrascripta inter Generosum Jacobum Lubo-
ski Iudicem Castrensem Lipsogrodiensem actorem ab una et Generosum Michaelem
Stanislaum Dziedzicki Iudicem Castrensem Ilocensem Vicecapitaneum Castrensem Jaro-
slaviensem parte ab altera Citatum ideo quia ipse licet si multoties
per actorem ratione rerum omnium Iudicium tam apud ipsos in bonis Gy-
bulino ~~et Harnono~~ existentes actoris propriarum quam apud subditos in bo-
nis Gybulino et Harnono per actorem accomodat contractu certo sibi
per actorem reximat requisitus fuerit attamen easque res in Scorsuio
Regestro deferat futuro in termino ponigendo succusque penes ipsos
detinet et subditi ipsos itique detinent quae praemissa omnia in summam
damnum actoris faciendo una cum restitutione rerum omnium Iudicium actoris
propriarum ad ducentos florenos polonicos taxatorum decemque et idque suis
erit exequi, praeterea citatur alias citatione ipsa de praemissis latiore
in dictum Iudicium et quemque partibus ipsis utriusque actorem quam pro citato
vero per Generosum Damianum Jaroszewski coram Iudicio praeterea compareat et ea
Iudicio controversia praeterea contraverit Iudicium praesentis coram se inductis
exauditis tenere eamque cum reliquis similibus expressis de lato collatione

Visio Kamono Rosthow.

In termino ex dilatione Visionis cum inquisitione inter partes
infrascriptas utrasque idque ad sequentem Iudicium terrestrem Bielskensem ter-
minis prius et proximis ab Urbino in Bielsko celebrandum in termino
ibique contenti Urbana conservatione per Iudicium praesens data et con-
cessa et hoc in causa et actione Iudiciaria infrascripta inter Mes-
Joannem Kamowski et Theophilam Dziarska in unum coniuges actores
ab una et Mes Albertum Rosthowski et Mariannam Bielicha
invicem coniuges et quemque mariti cum mariti autem parte ab altera
citatos ideo quia ipsi contravenientes legibus et constitutionibus Regni
cum sunt tempore certo futuro in termino declarando et potissimum praefatum
Rosthowska ex subordinatione suprascripti mariti superveniendo arma-
tim cum subditis suis in numero quatuor ad fundum prati certi
eorumque actorum haereditarii in bonis Zdziar podburny locoque miedzy
rowami y Strugą sito et iacere eandem actricem consortem collectioni
saevi attendere primo vestis lotivis contemptuare ac tandem per crines
arreptam pugnis concutere crines et capite evellere fossam ex eodem fundo
intercipere fundum sibi eique prati indebite applicare tamquam quoque ma-
tas in aliquot locis in bonis praefatis Zdziar podburny sortium actorum
indebite coarare quae ipsis fusius futuro in termino declara-
bitur faciendo praemissa in damnum actorum quod sibi conf. ipsis

[illegible] damnand p[ro]fatos W[illiel]mum
[illegible] p[ro]fatos W[illiel]mum de facto & jure p[ro]hibuit sup[er] eo[rum] p[ar]te citato & bannito
[illegible] omnib[us] & singulis ad eand[em] publicam Cannitionib[us] p[ar]ens &
[illegible] Regni Gratis fugand[is] & ejus Justic[iar]io addic[tis] & deputat[is]
[illegible] quib[us] mand[atum] fuit & fuerat deputat[io] Cuid alb[us] [illegible]
Salutis hujus Cannitionis p[ro]nunc[iand]o modo p[re]mis[so] huj[us] p[ar]te
citat[a] & bannit[a] eiq[ue] omnib[us] & singulis ejusdem citat[is] & [illegible] Cannitionis
[illegible] & de hoc Solemni denunciac[i]o illud arrestu[m] p[ro]nunciando &
[illegible] p[ri]vatos Juris Communis Sententiis & rebelles Sui in Statu
dubiand[i] esse & [illegible] quatuor partib[us] Regni Scotie in sequen-
[illegible] & Leg[is] Simond ad Justicia[m] mode
[illegible] publicu[m] congregat[um] alta & [illegible] Curia & Justic[iar]io
[illegible] publicand[i] & ad Noticiand[um] omnib[us] & [illegible]
[illegible] indulsit & dedit & [illegible] & ad Noticiand[um]
[illegible] & sub Deputationib[us] sua[rum] exequend[um] & [illegible]
[illegible] p[ro]nunciand[um] & publicand[um] Cannitionis p[ar]ens Justic[iar]io [illegible]
[illegible] & [illegible] effectu p[ro]sequenda in omnib[us] & singulis
ad p[ar]tes citat[as] & bannit[as] eiq[ue] omnib[us] & singulis Executore & Magistros
Capred Lori sue Curie Capred sub eor[um] vel quor[um] [illegible]
dictione Dat[a] p[ar]s citat[a] cu[m] omnib[us] sub sigillo vel cognitio
remot[a] remotitz Leg[is] Decret[i] Leg[is] &c.

Visio Pusy Liesrendo

In Causa & actione Justiciarie in forma scripti inter Wil[lielmu]m
Joannem & Jasimin[um] &c. & [illegible] Dom[inu]m Ja[cobu]m Dei gra[tia]
[illegible] Scotor[um] Regem. Comparuit [illegible]
& [illegible] Martinus Edmundi [illegible] parte absentis citatis &
[illegible] & [illegible] & [illegible] & [illegible]
[illegible] & certis solitis & [illegible] [illegible] & [illegible] in Curia
[illegible] Leg[is]. prout & [illegible] [illegible] & [illegible]
[illegible] item in [illegible] & [illegible] item
[illegible] & [illegible] & [illegible] & [illegible]
[illegible] & [illegible] & [illegible] & [illegible]
[illegible] & [illegible] & [illegible] & [illegible]

A Crumen Bielsko in Terminis
Communibus Terrestribus Feria
Quinta post Dominicam Re-
gationum proxima Anno
Domini Millesimo sexcentesimo
Octuagesimo Septimo.

Visio Sieuze Mlicie Mokrsk

In Termino nostro ex Dilatione anteriore [illegible] infirmitatis
[illegible] ex Citatis Videlicet Nobilis Stanislao Gurinski [illegible]
ad sequentes Iudiciorum Terrestrium Bielscensium Terminos [illegible]
[illegible] Bielsko [illegible] Termini
[illegible] Consumatione [illegible] Iudicium [illegible]
[illegible] Iudiciaria [illegible]
[illegible] Dominum Alexandrum Madelski
[illegible] Custodem Cathedralem [illegible]
[illegible] Laurentium [illegible]
[illegible] Petrum Mlicki [illegible]
[illegible] Mlicki [illegible]
[illegible] Stanislaum [illegible]
[illegible] Joannem Albertum Antonium [illegible]
[illegible] Joannem [illegible]
[illegible] Stanislaum [illegible]
[illegible] Jarnutz [illegible]
[illegible] Jarnutz [illegible]
[illegible] parte ab altera
[illegible] citant [illegible]
[illegible] Terminos [illegible]
[illegible] Causae [illegible]
[illegible] Iudicium [illegible]
[illegible] in quo interveniente
morte [illegible] Petri Mlicki [illegible]
[illegible] indeterminata [illegible]
[illegible] Inquisitione [illegible]
[illegible] Mlicki [illegible]
[illegible] Citata [illegible]
[illegible] Iudicium [illegible]
[illegible] Iudicium [illegible]
[illegible] Visio [illegible]

Banit[us] Kowalewski et Kowalewski

Jasmino Sodermo et decreti superiorem
parte quo comprobato curadonia pulneris
parti adversæ est concessa dñi milegus
Sidmundi Termi Stolnicki Termi finget proxime
ab hinc in Stolnicki celebrand ad te modernis
cum Termi ibidem contenti una conservationem
et Andreas Jacobi dat et concessa est in
Jus et actione adunam in fraseria per illes
Albertu Parentem et Elizabet Sandzinska
in uicem Conjuges nec non Agnetem filiam
Virginem innuptam Kowalewskie et quod
Virginem innuptam Kowalewskie et quod
maritata cum maritu Virginem Cuius Tutores cattle
et Croves absque et illes Mathias et magdele
num Lutomska in uicem Conjuges ad hoc sebastianus
Filius Kowalewskie et quod maritata cum ma
rito ante parte ab altera Citatis ideo quia
ipsi contradicendo pendet et Constitutionem regni
nec plures pendet regni contra pacis et secun
tatis publicæ violatores et bonarum invasen
tum Depredatores et Spoliatores ea nul
lum metuendo ausi sunt tempore belli fun
dum declarando eosdem et Croves suos pa
rentes et inermes in prædis bonis Kowalew
skies et inermes in prædis bonis Kowalew
skies et inermes in prædis bonis Kowalew
skies

Dilatio Inquisitionis Kiscelevo Suverino 86

In causa et actione Iudiciaria infrascripta inter Nobilem Matthaeum Kiscelewski actorem ab una et Generosam Marianam Gierzewska olim Martini Kierczewski primi et Petrus vero secundi Vdi et Joannis Stromerski Consortem Sororis et Albertum Kierczewski eiusdem olim Martini filium et quidem mariti cum marito autem et assecuratione parte ab altera Citatos Deo quia ipsi in summum damnum et praeiudicium actoris sove am in via ex villa Kozlowo ad oppidum Rostrum sendentes effodi mandarunt in quam foveam dum bos Coloris gradi cly valoris quinquaginta flor. Polon. tempore ipso in termino declarando incidisset ipsi et praecipue praefatus Generosus Kierczewski accepta noticia de casu bovis eandem foveam sano contegi mandavit ibidemque aliquot dies existentes eidem actori postquam resciverunt eandem bovem ex eadem fovea seu cavea extrahere non permisit immo omnino aliter requisitus vetuerunt eandem bovem extrahere curarunt et canibus suis seu quos ipsi placuit convertere per quod eundem actorem summopere dormisicarunt quod damnum ipsi recedendo a valore bovis dasat ad similem summam sali ut correspondeat velut Iudicium decernet. Citatione ipsa de praemissis latiore indice summam incidit et mencionem praestitit ipsi utrique actorea quidem personaliter citata verum Generosam Jarzewski coram Iudicio Petrus comparere Deum Iudicem Contraversi quam Controversiae Iudicio Petrus coram se inductis et auditis competenti actione adinventa partibus utrique experiri demandavit tandem in experimento Iudicium Petrus necessariam esse Inquisitionem hoc contenta citationis videlicet quod bovem ex fovea citatus actor extrahere non permisit adinvenit idque in eadem Iudicio terrestri Sieradz Terrestris prius et primus a Dni in Bielsko celebrandis Terminis partibus eisdem utrique illud totali in Corpore Conservato Comparendo peremptorio

Dilatio Inquisitionis Vmimienino Cieszewo

In termino hodierno et dilatione anteriore vera infirmitatis infrascriptae ait receptis ibidem adsequenti iudiciorum Iudiciorum Terrestrium Bilscensium terminis prius et proximius ab hinc in Bielsko celebrandis ut pote magnum cum termini ibidem contenti legitima conservatione facta et per Iudicium prius ex data et concessa et hoc in causa et actione iudiciaria infrascripta Nobilem Catharinam Cieszewska olim Balthasari filia Nobilis vero Gregorii Iminski consortem legitimam sortium certorum in bonis Richarice maiorum dictorum Paszczewo et Richarice Prozdy siturum et iacentium et illam maritatam cum sui mariti authoritate et assistentia Actricem ab una et Nobilem Joannem Cieszewski parte ab altera citatum

cum tutore sibi de iure incumbentibus auctoritate et assistentia citant et adcitant
a

Dilatio primarii Rostkowski Edictum

In termino sedecimo ex decreto superiore mediante quo solutio summae infrascriptae in sequenti sedecimo termino Bielscensi termino primo et proximo alterius in Bielsko celebrandi ut pote modernis infrascriptae parti actoreae et infrascriptae parti citatae incuncto cum termini ibidem contenti termino conservatione per iudicium praesentem dato et concessa et hoc in causa et actione iudiciaria infrascripta inter Albertum Rostkowski et Marianna Bielicha incolae coniuges cum tui mariti auctoritate actores a lunae et illae Joannem Kamowski parte alterius citatam ideo quia ipse existens maltotiens amicabiliter requisitus non vult eis actoribus summam triginta florenorum polonicorum per eosdem actores ipsi temporibus futuro in termino declarandi mutuatam reddere et restituere quod de facto non restituit faciens praemissa in damnum actorum quod sibi contra ipsum ad similem summam taxant vel quod iudicium decernet praesens citat alias decreto eodem superiore de praemissis latiore in die sententiae incidentis et quemcumque partibus ipsis utrisque actoreae quidem per procuratorem Albertum Rostkowski suo et aliorum actorum nomine citatae vero per procuratorem Mathaeum Sikolnicki coram iudicio praesentem et eius iudicio controversiae quarum controversiae iudicium praesens coram se inductis et auditis quoniam comparens fortis citatus principalis huius tabulae causam per maiori in fundo bonorum Edictorum ex decreto tribunalitio Regni Pleniconiae acta praesentem expediens allegat proinde dotis deletae eidem parti citatae per maiori praesentibus instantibus per suos communes literatorios documentis probanda. idque in sequenti iudicio termino Bielscensi termino primo et proximo alterius in Bielsko celebrandi termino partibus utrisque illis totali integrae conservatione comparendi praesentibus.

Dilatio similis inter eosdem

In termino hodierno ex decreto superiore mediante quo solutio summae infrascriptae in Bielsko in sequentibus iudicium terrestrium Bielscensium termino primo et proximo ab hinc in Bielsko celebrandi ut pote modernis infrascriptae parti citatae per infrascriptam partem citatam incuncta cum termini ibidem contenti termino conservatione per iudicium praesentem factum et concessa et hoc in causa et actione iudiciaria infrascripta inter Joannem Marianum Bielicha

Olim Generosi Adami Zdziarski primi ad presens secundo voti Generosi
Alberti Rostkowski Consortem Legitimam atque Mariannam Felicianam
et Theresiam Zdziarskie eiusdem olim Generosi Zdziarski cum
Supradictis Bielicha procreatas filias cum tutorum sibi debitae
Incumbentium Actrices ab una et Nobiles Joannem Karwowski
et Theosphorum Zdziarski Invicem Coniuges et quidem Mari
tatam cum Mariti authoritate parte ab altera Citatione ideo Quia ipsa
per Sexennium a longo tempore arborum variorum in et Sup bonis
Zdziar parva Sta et racionis tam per ipsa quod familiae
ipsorum excessorum vayis personis contentionem et indebitas
Largitiones Sylvas et arbores easdem vulnerant desolan
tes Commissi in grave Damnum Actorum quod sibi Actorum
Ex ipsis ad Millefloren pro totidemque damni taxat vel prout
Judicium decernet Pro tali Citantur alias citatione ipsa de Commis
Latione indie hodiernam incidere et procedere partibus ipsis
utrisque Actorea quidem ~~[illegible]~~ Nobilis Albertus Rostko
wski Citata vero Generosi Nobilis Mathias Sokolnicki Coram Judicio
Pedem per Compa et Facultatem Judicium controverti quam Coram
Judicio Pedem Coram se inductis rebus expriori Scribantur

Decretum Pro Maiori inter Eosdem

In Termino hodierno ex adcitatione literali Terrestri in Biel
sko Tenoris Sequentis Joannes Tertius Dei Gratia Rex Polo
niae Nobilis Joanni Karwowski de persona bonisque tuis qualiter
Omnibus Mandamus ut in Terminis Bielscensibus feria Quinta in
Bilsko celebrandis personaliter ac peremptorie compareas ad
Instantiam Generosi Alberti Rostkowski Actoris qui te Citat ideo
Contravenendo Decreto Terrestri in Bielsko quo mediante Lu
cta poena trium Marcarum polonicarum Actori per te Solvenda iniun
cta est Cui tu Decreto Contravenendo nec eandem Lucta poenam
trium Marcarum polonicarum persolvisti nec intromissio officium tam in Lu
cta eadem trium Marcarum quam et quatuor decem Marcarum exinde
persolutarum trium Marcarum polonicarum Succubite correspondentes admissisti

Et quia non potuerunt concludere quousque decem Marzi
ne poterit Sacramentali adquod dies et diffinitus est
coram Judice pro hac parte Et tenore presentium et ad diem presen-
tatum in Curia prorogatam Condemnatus Lucas pro
Anno Dni 1633 Facta Relatione Scribae de premissis Lectore Inde
ex Rodey mandato Religiosi exponentis Relato Andantium

Relatio Inquisitionis Tamicchi Casey.

In Causa Petitoria Judiciaria inscripta inter Honestum
Albertum Tamicchi actorem ab una et Honestum Venceslaum
Karski partem ab altera Citationis mota et ad Litem certum
mandatum Syngrafied mediante quo olim Honestus Joannes
Karski Incolis Strinensis Parens ipsius Summa Octo agintae
florenorum Polonicalium mediis Polonicis in una Contributione
Vinitanum de Anno huius particulari inscripsit et obligauit et ta-
men persoluit nec ipse prout Moratus cita et omni Successor
legitimus persoluere Curat Lucius Inuita in damnum actoris
quod hic dies ipsi ad Limen Summae Datae Et quia Judicium
decernere potest et alias Relationem ipsi de premissis Lectio
re indies Limen initio et quemadam partes ipsi utriusque actoris
quia per procuratorem Suum vero Honestum Joannem Tamicchi
Judicium Loci Thori Consulem et amanuensem Joannem
Incertum ex adverso Contradictorem Judicium Loci Examine ordi-
nis expedito ad Expectationem partis Suae Judicium Loci Nobis
et Consilio Relationis Inquisitionis partium utriusque Respectiue citatio-
nis Inserta duxi inspiciendum Quid Veri Breue Judicium pri
et primo Altini in Actis Relatis partes una et Secunda
Respondendo Termino partis eiusdem Consultatis in Iuris
Contenendo Corpora Judicium peremptorie

Declaratio Relationis Loci

In Termino Judicium ex Relatione ordinis Mentionata in
Iuscum partis actoris necessario duxi ad Legendum Judicium Loci
Nobis primo Altini in Actis Relatis Actoris Contradictoris
nos cum Judicium Loci Contenti Limen Commendatione perpendi Quo
Relato et Consulta Nobis inspectis Relatione Judiciaria inscripta inter
Honestum Andream Pistolensem Actorem Relationis Nobis ab una et
Honestum Jacobum Jeremski partem certam ab altera Respondendo
Judicium parte ab altera Actus Nec quod per Contradictorem Nomen

Dilatio Infirmitatis Szypmieni Rotyszkowy

In causa et actione et actione Iudiciariae infrascriptae inter Nobilem Thomam Szypmienski actorem ab una et Nobilem Florianum Petrikowski et Mariannam Malinowska in vice coniugum et quodammodo cum mariti ante se parte ab altera citatos Deo quia ipsi eidem Actori summam Nonaginta florenorum Polonicorum in vim resignationis super sortem certam ipsi futuro in termino declarando datam licet sit multoties amicabiliter requisiti fuerint persolvere nolunt nec donationem super eandem sortem facere volunt. Faciens praemissa in damnum actoris quod sibi concipit ipsos ad summam summam Dominus vel quod Iudicium decernet praeter citant alias dilatione ipsi de praemissis latiore indice Iudicii incidere et quemque partibus ipsis unusquisque actorea quod per se citata vero per Nobilem Thomam Szypmienski coram Iudicio praeter comparentes ad Iudicium repositum ejusdem comparentis partes Iudicium praesens dedit et concessit dilationem infirmitatis unius ex citatis videlicet Nobilis Floriani Petrikowski per ipsum iuxta praesentem Iuris Communis medio corporali Iuramento comprobandae et Loteris vero citatis Iudicium praesens causam hanc cum toto illius effectu ac partibus ipsis donec per eundem cui reposita est infirmitas medio corporali Iuramento comprobetur suspendit suspensamque esse declarat idque ad Sequentem Terrae Stolicae Terminos pro primo primo altero in Stolicae celebrandis Terminis partibus eisdem utriusque itidem citati in Vigore Conservato Comparendi peremptorio Atque in continenti coram eodem Iudicio et actis eius personaliter comparens Honestus Lucas Jakubek de Starozyrzeli Mandatarius palam publicae recognovit quia ipse Citatus literat per terminum praesentem servitus edit contra Citatos ad Terram Rotyszkowy Iura secunda pro dominica Misericordia proxime praesenta tum et eius primae ex qua poena Contumaciae ex Nobilitate tempestive ante Nobilitatem illius in duabus integris septimanis detulit exportavit et publicavit ut Iuris est.

Dilatio Inquisitionis Sokolniki Brzeskie

In causa et actione Iudiciariae infrascriptae inter Generosum Albertum Sokolnicki actorem ab una et Generosos Albertum Parentem et Stanislaum filium Brzeskie parte ab altera citatos ideo quia ipsi temporibus diversis Sylvas Actoris rubonis Sokolniki ex rufortibus exciderunt non tantum in suum usum converterunt sed et ways

absq Consensu recognoscentis suscipere et connotari in Acta
sua praesumpserunt prout de facto connotarunt Citantur itaq ad
uidendum et audiendum eandem donationem illesiuam et prae:
iudiciosam cassari et annihilari eandemq partem adhaerentem
ratione inductionis poenis condignis puniri praesentibus Citantur
alia Citatione ipsa anteriore de praemissis latiore in diem hodi:
ernam incidentt et pueniente partibus ipsis utrisq. Actorea qui:
dem personaliter Citata uero per Nobilem Andream Koskowski
suo et aliorum Nomine Coram Iudicio praesenti Comparentibus et
se cum Iudicialiter Controuertentibus quarum Controuersiis Iudici:
um praesens Coram se inductis exauditis teneri partem Actoream
docere Citatae parti de Termino et Contentis Citationi suae ad:
inuenit, et ut doceat Iudicialiter decreuit et quoniam pars A:
ctorea de Contentis non docet proinde Iudicium praesens eosdem
Citatos de Termino praesenti liberos facit et pronunciat Quod
Decretum praefata pars Actorea sentiens se eo fore aggrauatam pro Iuridi:
co non suscepit sed ab eodem Gnosum Franciscum in Kęcewo Kęcewski
Iudicem Terrem Plocens et Causae praesentis ad Iudicia Ordinaria gratia
Tribunalis Regni Petricouiens Officiose ut Iuris est mouit eidemq motio:
ni suae locum defferi postulauit, cui Motioni Iudicium praesens locum
detulit eandemq praefatae parti Actoreae admisit et Terminum partibus eysdem
utrisq in ysdem Iudiciis Tribunalis Regni Petricouiens ibi ubi de Iure
uenerit seu tunc tum et quando Causa praesens ex Regestro competenti
Causarum huic similium ad Iudicandum legitime Clamata et uocata
inciderit praefixit assignauit et Conseruauit prout quidem praefigit assignat et
Conseruat Comparendi peremptorium.

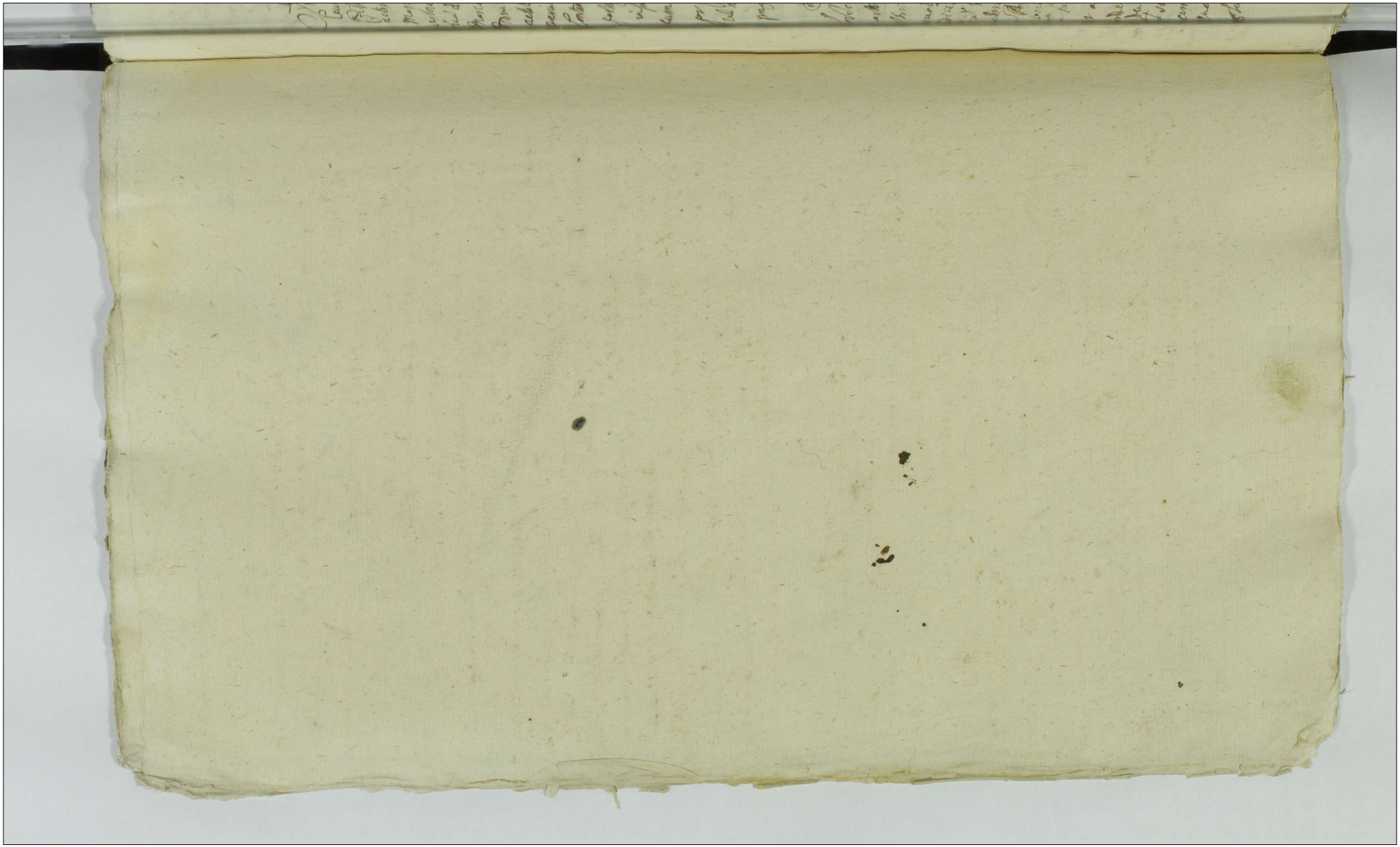

Actum in Dzialoszyce in Seminario Communitatis
Jeremianae. Anni Quinto post festum Sancti
Francisci Confessoris proximi. Sub Domino
Millesimo, Sexcentesimo Octuagesimo septimo
sub hinc loco [illegible]

In causa d actione Fiscaliana ex parte Actoris in Loco Illustris Leonardus Rosse-
lewski actor ab una et Nobilis Joannes Cracheuski reus ab altera
partibus quoad ipse in loco Actoris Fiscalis ex officio sui
actoris Hereditatem metas limites et terminos cum subditis suis Lubi-
mowo Dzialo et pertinentiis dictorum bonorum Dzialoszyce et Olkusz
alterius alterius alias Olsztyny ad Cancellariam Regni legitime devolutam
hic denuo exponendo suo commodo huc conducti actor vero adsentatus Leo Sanctus
Marcus Libertus Damnificatus vel ejus Procurator decenter citatus alias ad hoc
Domum ejusdem Despectus Calore inter homines meos Equites partibus ex una
actoris quod personaliter citatus per personam Stanislaum Szczerbic Cancellariae
Cancellariae Regni Cracoviensis ejusdem Officialem Contumaciae Judicia plena Citationis inducta et audita
partibus ex altera Dilectionis Inquisitionis ad effectum facti unanimem
responsum controversiae pro quo rei ex Decreto Regni Judicii quo citationis
cum Inquisitione officii pagensis per Generalem Capitaneum Generalem
per partes unam ordinem Judicium Deputatum pro ejusdem
vel non Termini partibus ex una in Regni Termini Judicii Actibus Termini
prout per unum alterum in Statutis Constitutionibus comparendi per unum

Actum Seminario Cesseno

In Seminario Termini ex dilatione anteriori [illegible] Inquisitionis
partibus ex una ad eosdem Termini Regni Judicii Termini proximi
alterius in Statutis citationis ut post modum ordinatum est citationis
Executionis per Judicium Actum et Processum Stationis causae actoris
Judiciarii in persona Nobilis Casimiri Cracheuski alterius Palatinatus
Sandomiriensis Nobilis Gregorii Semienski Cancellarii Regni Judicii actoris ex una
Nobilis Stanislai Mazowiecki Cancellarii Regni Judicii Nobilis Nobilis
Actoris et Nobilis Balthasaris Cracheuski procuratoris sui specialis
Nobilis Nobilis Joannis Cracheuski Judicii Regni Judicii Nobilis Nobilis
Nobilis Nobilis Nobilis Nobilis Nobilis Nobilis

Cum Spectabilis Dominus de actis Senis ad Regiam Curiam
actu Grande Magdalenae Anno Domini 1667 in personam Nobilis
Balthasaris de Joannis filium suum Reum ex una
Contra ut nullitas Inscriptionis Judicium Processus Cassari et annihilari petebat
Quod Decretum pronunciatum per Curiam Senensem in Processu
Dicti Senis Francisci in Causa Haereditatis Judicii Causae Dominae ad
Dictum Ordinarium Curiae Tribunalis Regni Petitionis Officium
Fiscale ex altera Nobilis Reus petitionis Officium Fiscale
Dominus Dominus Curiae Tribunalis Regni Petitionis Officium Fiscale
Nobilis Reus petitionis Officium Fiscale Dominus Dominus Curiae
Tribunalis Regni Petitionis Officium Fiscale Nobilis Reus petitionis
Officium Fiscale Dominus Dominus Curiae Tribunalis Regni Petitionis
Officium Fiscale Nobilis Reus petitionis Officium Fiscale Dominus
Dominus Curiae Tribunalis Regni Petitionis Officium Fiscale Nobilis
Reus petitionis Officium Fiscale Dominus Dominus Curiae Tribunalis
Regni Petitionis Officium Fiscale Nobilis Reus petitionis Officium
Fiscale Dominus Dominus Curiae Tribunalis Regni Petitionis Officium
Fiscale Nobilis Reus petitionis Officium Fiscale Dominus Dominus
Curiae Tribunalis Regni Petitionis Officium Fiscale Nobilis Reus
petitionis Officium Fiscale Dominus Dominus Curiae Tribunalis Regni
Petitionis Officium Fiscale

per Judicium. Godens data et Concessa, et Locata
et actione Judiciaria infrascripta inter Prothonotarios Judicij
presentis curiæ de latere dictum Valentinum Heshenesh actore ab una
et nobilem Joannem Sanxenesh parte ab altera citatum Decreti
per ipsum

Lucrum Szypniewo Petrykowski.

In termino hodierno ex dilatione Anteriore Veræ
Intermittis una ex infra Scriptis Littis Videlicet Nti
Floriano Petrykowski recepta idq ad sequentes Judiciorum Terre
Sanctorum Bielsciensium Terminos ut post modernos Terminos Contenti Summa
Conservatione facta et per Judicium praesens casa et Concessa et hoc in
Causa et Actione Judiciaria infra scripta inter Illum Thomam Szy
pniewski Actorem ab una et Illustres Florianum Petrykowski et
Mariannam Malanowska Invicem Conjuges et quidem mantta cum
Manti alterius Parte ab altera Littos Deo Evia ipsi eidem Actori
Summam Nonaginta Florenorum Polonicalium Invim resignationis super Sortem
certam ipsis futuro in termino declarando datam licet si multoties
Amicabiliter requisiti fuerint persolvere nolunt nec dotationem
super eandem Sortem facere volunt faciendam praemissa Judammum Actoris quod sibi
contra ipsos ad similem Summam taxat vel prout Judicium decernet
praesentem citantes alias dilatione eadem Intermittis anteriore de pre
missis Laudore Judicem hodiernam Invidendam et provenientem praefatus
Actor coram Judicio praesenti personaliter comparens et Terminum eundem
hodiernum bene attentans memoratam Partem Littam ad Judicium
per Ms. Rdi Ill. Matthiam Pexa de Rzeczowo Judicialem Tribus et
ultra Juris formam vicibus quatuor clamatam et vocatam ut in Com
parendo in Lucro suo pro toto alias in toto Lucro negotii sui
principalis Admittente Judicio praesenti Judicialiter ac officiose
Condemnavit ulteriora quoque sibi ea in Causa fieri et deferri
postulavit et Judicium praesens in vim ejusdem Lucri bene ea in
Causa obtenti decrevit ac praesens decernit quatenus Litta
Pars Actoreae Parti Summam pro qua res est solvat In-

Instanti sub Poena Banitionis q in casu Decreto praesenti
Contraventionis summaeq eiusdem non p solutionis prout de facto non est
p soluta sup eadem parte citta et Bonis ejus omnibus decernitur
ad eandemq publicandam Banitionis poenam M. R. P. supra scriptus Mathias
Spera de Ex Crewo Iudicialis additis et deputatis quibusvis exilis satis
faciendo deputationis sua a Iudicio p se habita praefata Banitionis
poenam modo praemisso sup eadem parte citta et Bonis ejus omnibus
obtentam ac eosdem Cittas esse Banitos honore privatos Iuri com
muni contrarios nisi Stuba Iudiciali et extra ac in quatuor
partibus circuli Civitatis Bielsae in frequentia multorum variae con
ditionis hominum ad Iudicia moderna forumq publicum congrega
torum alta suavi voce praeconica et sonorosa publicavit proclamavit
et ad notitiam omnium praetione p se Iudicia deduxit de quo
hanc suam Ill. M. Eccl. Relationem post quam publicatam Bani
tionis poenam Iudicium p se causam hanc p faciendam executio
ne ad Mfcum loci Capitaneam ejusq officium competens
remisit remittitq praesentibus

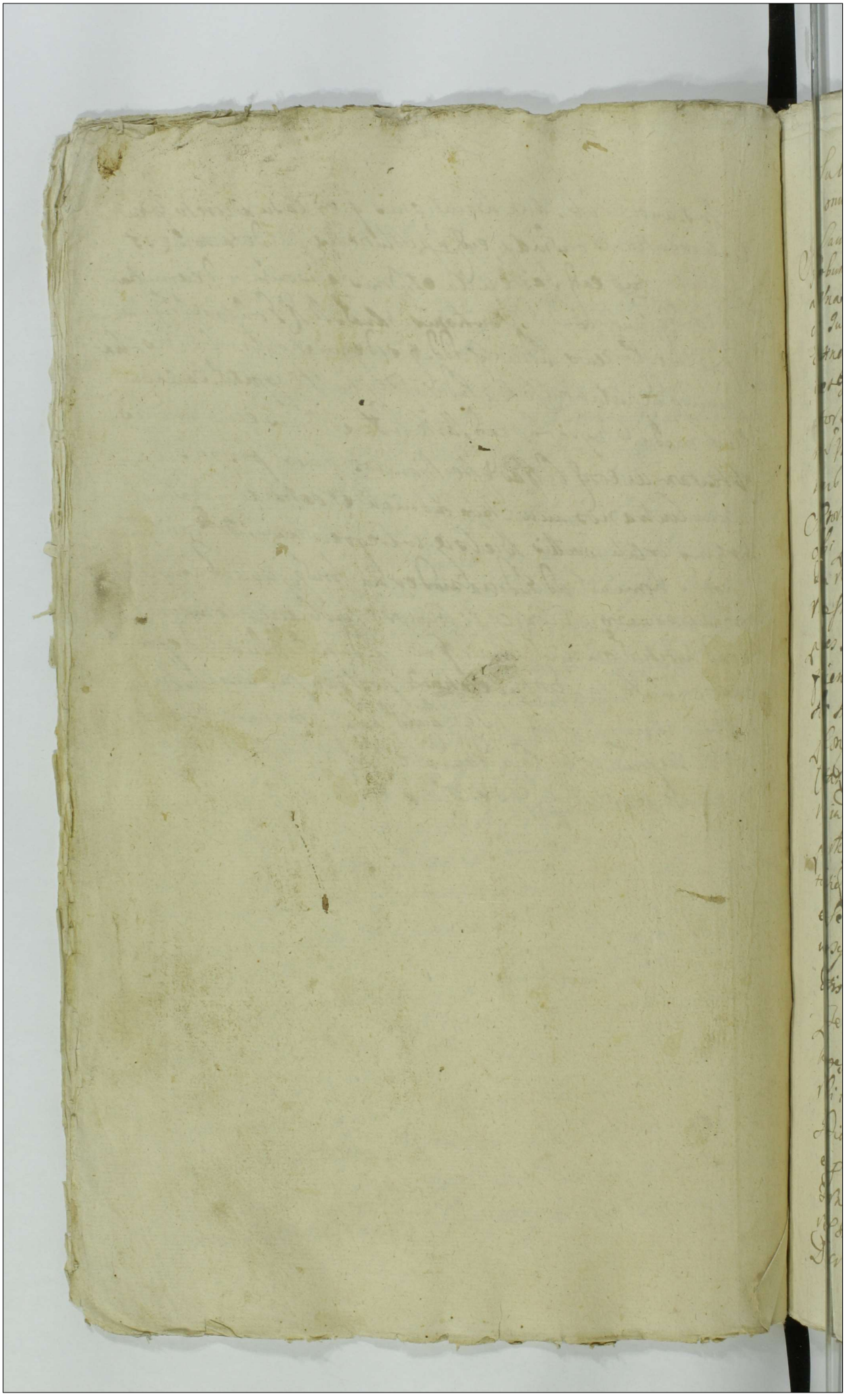

Sub actu feriae quintae post dominicam Rogationum pxma Anno Domini 1698 96

In causa et actione Iudiciaria infra scriptam inter Eundem Iacobum Lukoski Iudicem Castrensem Wysogrodensem Actorem ab una et Eundem Michaelem Stanislaum Dziedzycki Iudicem Castrensem Plocensem et Vicecapitaneum Terrae Eostinensis parte ab altera citatum ideo quia ipse licet sit multoties amicabiliter requisitus per actorem ratione verum omnium mlium et frumentorum varii grani et seminis tam apud ipsum in bonis Cybulino et Marnowo accomodarum et per Actorem errogatarum tumquoque contractu certo sibi per actorem reservatarum attamen easdem res mobiles boves frumenta in seorsivo regestro futuro in Terno porrigendo hucusque penes se detinet et subditis suis extradere prohibet faciens praemissa in damnum Actoris quae sibi Actor cum ipsis ad octingentos florenos polonicos taxat vel prout Iudicium decernet praesentes citatis Alias citatione ipsis de praemissis latiore iudicem hodiernam incidentem et pervenientem partibus ipsis utrisque Actore ab hinc plenius citata itidem plenius coram Iudicio praesentem comparentem et secum iudicium controversiae quarum controversiis Iudicium praesens coram se inductis ex auditis ex delatione partis citatae decrevit praesentemque decernit quatenus Actor realitatem Regestri conscripti solusmet medio corporali iuramento comprobet in sequentibus Iudiciorum Terrarum Bielscensium Terminis prius et proximius ab hinc in Bielsko celebrandis Terno partibus ipsis utrisque ibidem totali in vigore conservato comparendi peremptorio. Decreti praesentis vigore

Actum in Bielsko in terminis Commonibus terribus feria quinta post dominicam rogationum proxima Anno dni millesimo sexcentesimo octuagesimo octavo

In causa et actione Iudiciaria infrascripta inter inter nlem Sebastianum Warenski actorem ab una et Ennosum Albertum Mutalubicki parte ab altera citatum ideo quatenus ille nlem si in quantum nlis est Nicolaum Muratowicz famulum suum nec non Lubonosum Andream dictum Chmielarz subditum suum homines excessivos et licentiosos apud ipsos offose arestatos qui non veriti poenas legum cor talia audentes eundem Actorem Plocia peractis suis negocijs ad residentiam nlis Annae Kowalewska relictae ob nlis Hyacinthi Warenski matris suae in bonis Ignoreno sitis pernoctationis causa condescendentem superinvadendo ad residentiam eundem nulla habita ad ipsos occasione primo verbis laesivis contemptuarunt convulnerarunt vulnera in obductione specificata intulerunt equum tum temporis vi et violenter receperunt per quod con leges regni excesserunt poenasque exinde emergentes poenasque exinde emergentes succubuerunt ad quas super ipsos et bonis eorum obus decernere et id quod iuris erit exequere praesentes citatos adsumendas de ipsis poenas excessui illi condignas coram Iudicio nro statuat vel in defectu statutionis ipsemet pro illis respondeat praesentes citatos alias citatione ipsos de praemissis latiore in diem hodiernam incidente et proveniente partibus ipsis utrisque Actorea quidem pler citata idem pler coram Iudicio praesentes comparentes et secundum Controversiam quam Controversijs Iudicium praesens coram se inductis exauditis teneri partem actoream docere citatae parti de Terrae et Contentis citationis suae adinvenit et ut doceat Iudr decrevit et quoniam docuit proinde causam praesentes partibus

Legum incurrit in prosecutione vero decrevit ipse
decernit quatenus citatus statuat in culpatos pro
quibus res est idque in instanti et quoniam statuit pro
inde liberum citatum a statutione pronunciavit nihil
ominus cum statutos dirigere actionem demanda
vit tandem ulterioribus partium controversiis coram
se inductis exauditis propiorem laborosum Andreani
Chmielarz ad evasionem iuratoriam super contenta
litis proinserta adinvenit insequentis Iudiciorum
Terminum Bielscensem Terminis prius et proximius ab hinc in Biel
sko celebrandis Terminis partibus ipsis utriusque ibidem totali in
vigore conservato comparentibus peremptorio quantum
vero attinet Nicolaum Muratowicz propiorem
partem actoream cum eundem ad comprobationem
vulnerum sibi per eundem Muratowicz illatorum ex de
latione partis citatae cum duobus testibus sibi genere
similibus adinvenit insequentibus Iudiciorum Terminum Biel
scensem Terminis prius et proximius ab hinc in Bielsko ce
lebrandis Terminis partibus ipsis utriusque ibidem totali in vigo
re conservato comparentibus peremptorio

Dilatio Inquisitionis Lukoszyno Czachowo,

In facto et actione Iudiciaria infrascripta inter Generosum
Bartholomaeum Czachowski Actorem ab una et
Generosum Iacobum Lukoski Iudicem Castrensem Wysso
grodiensem parte ab altera citatum ideo quia ipse non
attenta legum formidine stante sui Actoris Rei
publicae obsequio subditos de villa Lolocino Acto
ris Caeteros futuro in Terno specificandos ad labo
res sibi in Slubice omnino praestandos per mi
nas et verberationes coegit coactos angariavit
faciens praemissa in praeiudicium Actoris quod
sibi cum ipsis ad statuti dispositionem taxat vel quod
Iudicium decernet praesentem citatum alias citatione ipsa de
praemissis latiore in diem Sodiernam incidente et
proveniente partibus ipsis utrisque Actore qui
dem plerumque citato vero et Generosum Adamum
Iaroszewski

Vicenotarium Terrestrium Plocensium Coram Judicio praesentes
Comparens et secum iudicium controversiam quarum
Controversiae Judicium praesens Coram se inductis
exaditis adeneri partem Actoream docere Ci
tatae parti de Terno et contentis Citationis suae
adinvenit et ut doceat iudicium decrevit et quoniam
docuit proinde Causam praesentes partibus utrisque pro
sequi iniunxit in prosecutione vero ad affe
ctationem partium Judicium praesens dedit et
Concessit partibus eisdem utrisque dilationem edu
cendae Inquisitionis super contenta Citationis
praeinsertae, idque ad sequentem Judiciorum Terrestrium
Plocensium Ternos prius et proximius ab hinc in
Bielsko Celebrandi Terno partibus ysdem utrisque
ibidem totali in vigore Conservato Com
parendi peremptorie

Similis dilatio inter eosdem

In Causa et Actione Judiciaria infrascripta inter
Endosum Bartholomaeum Czachowski Actorem
ab Una et Endosum Jacobum Lukoski Judicem
Castrensem Wyssogrodensem parte ab altera Cita
tum Deo Quia ipse in Contrarium iuris pu
blici procedendo stante sui Actoris reipubli
cae obsequio ante res in numero sex laboriosi
dicti Sobek Subditi eiusdem Actoris proprios
ex mandato praefati Endosi Judicis Castrensis
Wyssogrodensis Subditi ipsi Mactarunt macta
tas ad se recepserunt tum et ipsi domini
Ansores in numero Triginta ydem Subditi tempore
Certo futuro in Terno declarando mactarunt
et nescit quo converterunt faciens praemissa
in damnum Actoris quod sibi eosdem ipsi ad Tri
ginta sex florenos polonicos taxat vel prout Ju
dicium decernet praesentes Citatis Alias Citatione

ipsis de premissis latiore indicem hodiernum
incidente et proveniente partibus ipsis utrisque
Actorea quidem pler citata vero per Generosum
Adamum Jaroszewski Vnotarium Terrestrem
Plocensem coram Judicio presentes comparentes et secum iudicium
controvertentes quarum controversijs Judicium presens
coram se inductis exauditis ad affectationem
partium utrarumque Judicium presens dedit et
concessit partibus ipsis utrisque dilationes edu
cendae Inquisitionis super contenta Citationis
praeinsertae eidem ad Sequentes Judiciorum Terminum
Bielscensem Ternos prius et proximius ab hinc in
Bielsko celebrandum Ternum partibus ijsdem utrisque
ibidem totali in vigore conservato compa
rendi peremptorio.

Similis Dilatio Inter eosdem

In Causa et Actione Judiciaria infrascripta inter
Generosum Bartholomaeum Czachowski Actorem
ab Vna et Generosum Jacobum Zukoski Judicem
Castrensem Wyssogrodensem parte ab altera Citatum
ideo Quia ipse Vilipensis Legibus stante sui Actoris
reipublicae obsequio peccora cornuta
et nullis damnis abegit abacta in foresta
sua per aliquot dies maceravit et peccorum
et occasione macerationis exhalationis cau
savit quae in Cancellaria iuxta praeterum iuris
publici non praesentavit laboresbobus in
numero vigiati ad placitum sui exercuit
faciens premissa in grave damnum et prae
iudicium Actoris quod sibi coram ipsis adducen
tos florenos polonicos taxat vel prout Judicium
decernet presentes citatus Alias Citatione
ipsa de premissis latiore indicem hodiernum
incidente etc Reliqua ut supra

Dilatio ad monimenta inter eosdem

In Causa et actione Judiciaria infrascripta inter
Eundem Bartholomaeum Czachowski Actorem
ab Una et Eundem Jacobum Lukoski Judicem
Castrensem Wyssogrodiensem parte ab altera Citatum
ideo quia ipse eidem Actori subditum Laboriosum
Paulum Molendinatorem per Actorem per
praeterea Terres per Annos triginta possessum
Una cum Uxore illius ac tota supellectili domestica
blandis suis verbis et persuasionibus seduxit
et avocavit ad bonaque sua Nubice deve Sere
fecit ad arestum malis et requisitionem offo
sam nullium qui et praeter Citationem apud ipsum are
stat non extradidit nec extradere vult imo de
negat faciens praemissa in summum damnum
et praejudicium Actoris quod sibi eorum ipsa ad
centum florenos polonicos tondemque damno taxat
vel prout Judicium decernet praeter Citationem Ali
as Citationem ipsis de praemissis latiore indicem
hodiernam incidentem et proveniente par
tibus ipsis utrisque Actoria quidem praeter Citatam
vero per Eundem Adamum Jaroszewski Notarium
Terrenum Plocensem Coram Judicio praeter compa
rentem et secum inde controvertentem quarum
Controversiis Judicium praesens Coram se indu
ctis exauditis tenerique comparentem partis
Citatae producere plenipotentiam a suo Principali
adinvenit idque in instanti et quoniam reprodu
xit proinde partibus utrisque in Causa eadem iure
experiri mandat in Experimento vero Judi
cium praesens ad affectationem partis Citatae
dedit et concessit parti eidem Citatae dilationem
ad producendam donationem super praefatum
Molendinatorem a directo ipsius domino parti
Citatae recognitam idque ad sequentes Judiciorum Terrium
Bielskiensium Terrarum prius et proximius ab hinc in
Bielsko celebrandum Terrarum partibus ipsis utrisque ibidem
totali in vigore conservato Comparentem

de praesentibus ad diem hodiernam incidente et
provenientes partibus ipsis utrisque Actorea quidem praeter citata
vero per Andream Bartholomaeum Czachowski coram
Judicio praesentes coram Judicio praesentes comparentes et secum iudi-
cium controversiae quarum controversiis Judicium praesens coram
se inductis exauditis decrevit praesentes decernit quatenus
laboriosus Jacobus subditus Czachowski satisfaciat dilati-
oni anteriori infirmitatis ad quam se receperunt idque in in-
stanti ad quam pronunciandam iuramenti rotam ecclesiae
Mialem Regni Generalem honestum Matthiam Pexa
de Kęczeno iudicem addidit et deputavit et quoniam
hoc iuramentum per partem Actoream ipsi
est indultum proinde in causa praesentes partibus utrisque
iure experiri demandavit in experimento vero
Judicium praesens ad affectationem partium utra-
rumque dedit et concessit Judicium praesens dilatio-
nis inquisitionis super contenta citationis per inserta
in sequentes Judiciorum Terrarum Plocensis Terminis
Priget proximius ab hinc in Bielsko celebrandis
Termino partibus ipsis utrisque ibidem totali in vi-
gore conservato comparendi peremptorio

Dilatio Infirmitatis Dobroszelice

In causa et actione Judiciaria infrascripta inter nobilem
Paulum Dobroszelski actorem ab una et nobiles
Helenam Dobroszelska et nobilis Alberti Dobro-
szelski primi ultimi vero voti et nobilis Alber-
ti Chamski consortem derelictam viduam
et Agnetem Dobroszelska eiusdem et Alberti
filiam atque Catharinam consortem nobilis Joannis
Rudowski et quidem maritatam cum mariti virgo
cum tutorum antiquae parte ab altera citatos ad videndum
et audiendum summam trecentorum florenorum polonicalium per
praefatum et nobilem Albertum Dobroszelski et
nobilis Jacobo Dobroszelski Actis castrensibus Plocensibus
Inscriptam modoque obligatorio super certis agris in
eadem Inscriptione obligatoria specificatis in bonis

autem parte ab altera citatos ideo quia ipsi eidem
Actori fundum certum in latum quindecem sub
corum in longum aut plus minusve per Acto
rem in pratum conuersum ex quo Actor curru
duos feni colligere solebat violento modo
tempore ipsis futuro in terno declarando modo
violento ademerunt fenum collegerunt
Actorem ad triginta marcas a proprietate
fundi non recedendo damnificarunt pretes
citatis Alias visione eadem cum inquisitione
pro missis labore indicem hodiernam incidente
partibus ipsis utrisque Actorea quidem pleni citata ve
ro per maritum suo et consortis suae nomine coram
Iudicio pretes comparetis et secum iudici controuersetis
quarum controuersiis iudicium pretens coram se in
ductis ex auditis eoque attento quoniam per partes
utrasque ea in causa sunt eductae visiones cum
inquisitionis proinde easdem coram se in instanti
reponere demandauit et quoniam reposuerunt
proinde ad lectionem earundem condescendit quibus
lectis propiorem partem citam ad comprobati
onem iurandoriam proprietatem fundi pro
quo res est comprobet in eam iuramenti rotam prout
signa campum sub Psary a loco dicto Lawro
niec dislimitantia per ipsos in Actu visionis demon
strata sunt realia et agrum Actoris ad suos agros
non appropriauit nec adarauit idque insequentis
Iudicium terrium pretelsque terminis prius et proximius
ab hinc in pretelsko celebrandum terminis partibus ipsis
utrisque ibidem totali in vigore conseruato comparere
aerem pretio adinuenit et decreuit pretes
decernit quatenus nobilis Leonardus Kiscelewski
cum duobus testibus sibi genere simul proprieta
tem praefati fundi

Dilatio Inquisitionis Koskowo Lysowo

In causa et actione iudiciaria in fraseram inter nobilem
Valentinum Koskowski Actorem ab una et nobiles

Joannem Janczewski et Jacobum Lysowski parte
ab altera citos ideo quia ipsi eidem Actori frumen
ta varij grani et generis Prahonis Koskowo Troia
nij exercescere videlicet Siliginis sulcos viginti
Avenae sulcos viginti quatuor lini sulcos qua
tuor per annos tres temporibus diversis futuro in
Terno declarandis per spontaneam pecorum pecudum
immissionem compabularunt conculcarunt in ni
hilum redegerunt visione mediante de his latiore fa
cientes praemissa in grave damnum Actoris quod sibi
conscribi ad centum quinquaginta marcas polonicas
totidemque damni taxant vel prout Judicium decernet
praetensa citantur alias citatione ipsis de praemissis
latiore indiem hodiernam incidente et provenientes
partibus ipsis utrisque Actorea quidem praeter citata vero
per nobilem Jacobum Lysowski suo et aliorum citorum
nomine coram Judicio praesentes comparere et secum iudi
controversas quarum controversijs Judicium praetensa fo
ram se reducta exauditis ad affectationem par
tium utrarumque dedit et concessit dilationem Inqui
sitionis super contenta citationis praeinserta idque
sequentes Judiciorum Terrestrium Bielscensium Terminis prius et proxi
mius in Bielsko celebrandis Terminis partibus ipsis utrisque
ibidem totali in vigore conservato comparere perem
ptorie Dilatio ad monimenta inter Koskowskie
In causa et actione Judiciaria infrascripta inter nobilem Al
bertum Koskowski ob nobilis Zophiae Koskowska sterili
ter vita functae Fratrem germanum Actorem ab una et
nobilem Andream Koskowski parte ab altera citatum
ideo quia ipse eidem Actori post eandem ob nobilem Zophiam
Koskowska sororem Actoris germanam steriliter vi
ta functam inventaria res mobiles ut pote vestes
muliebres insuper dispositiones et monimenta ac ali
as seorsivo regestro describendas ad multiplicem Acto
ris requisitionem reddere et restituere non vult imo
penesse detinet faciens praemissa in damnum Acto
ris quod sibi conscribi ad ducentos florenos polonicos ta
xat vel prout Judicium decernet praetensa citatur alias
citatione ipsis de praemissis latiore indiem hodiernam
incidente et proveniente partibus ipsis utrisque Actorea
quidem praeter citata ibidem praeter coram Judicio praesentes com
parere

et secum iudi controversiis quarum controversiis iudicium
praesens coram se inductis exauditis competenti
Actione adinventa respondere decernit tandem
ad affectationem partis actoris iudicium praesens
dedit et concessit dilationem ad monimenta
causae praesentis necessaria tum quoque ad producen
dum Registrum rerum mobilium pro quibus relat
dij ad sequentes iudiciorum Terrium Bielscensium Terminos
prius et proximius in Bielsko celebrandi Terminos
partibus quoque utrisque ibidem totali in vigore
conservato comparendi peremptorio

Deliberatio Lukoszyno Dziedzyce

In Termino hodierno ex dilatione superiore vero
infirmitatis infrascripto citato ad sequentes iudicio
rum Terrium Bielscensium prius et proximius ab hinc
in Bielsko celebrandi ut pote modernis cum ter
mini ibidem contenti ultima conservatione pro iudi
cium praesens data et concessa et hoc in causa
et Actione iudiciaria infrascripta inter Ingorem iu
dij praesentis inquantum ad causam praesentem pertinere
videbitur eiusque delatorem Generosum Jacobum Luko
ski iudicem castrensem Wyssogrodiensem Actorem
ab una et Generosum Michaelem Stanislaum
Dziedzycki iudicem castrensem Plocensem et Viceca
pitaneum castrensem Terrae Costinensis parte ab
altera citatum iuxta et ad contractum certum
inter Actorem ab una et citatum parte ab alte
ra conscriptum manibusque propriis subscriptum vadio
viginti et semiduorum millium florenorum polonicorum
firmatum conditionemque in eodem contractu
sic sonantem restantem vero summam to
est złotych dziewięćtysięcy pięćset złotych
na wigilię blisko przyszłą narodzenia Jana
Swiętego Chrzciciela ea qua videbitur forma
iuris in obligatis bonis suis Legomosci Pan Podsta
rosci Grodzki Plocki zapisać et omnimo
dam respectu suprascriptae summae exolvendae

quia Citatio in Causa praesentis Enosi Citato nulli
ter indebite aliena bona aggravans ad bona
Cetnin est extradita quoniam id litis omnium
Summarum Suarum et quorumvis iurium et Cessionum
Suarum per illustribus et Inficis Kraiewskiem
Coram Actis Castrensibus Plocensibus quam iudex repro
duxit transfusionem recognovit in Contrarium
Vero Enosus Actor redonationem Cessionum sive
transfusionum nec probat nec probabit pro
inde Cum aliena bona Citatio Actoris aggra
vare tum ex vi actionis nulliter ad Iudicium
praesens instituta quam respectu bonorum
alienae possessioni subiectorum non potest
proinde pecyt Enosus litis ex praemissis rationibus
ob non deductionem ultimi termini a Termino
praesentis liberari in Contrarium Enosus Actor
reservatis sibi iuris remedijs deduxit ultimum
Terminum et possessionem deduxit ultimum
Terminum et possessionem firmissimam bonorum
Cetnin ex ea ratione quod id Enosus Iudex Ca
strensis Palatinus Plocensis et Vicecapitaneus Eostinensis ab
actu Inscriptionis suae obligatoriae pro eodem Enosi
sum Stanislaum Ubysz super bona Cetnin of
fore Coram Actis authenticis facta Quousque
in pacifica possessione manet usum fructum
percipit eandemque praecommissionem Illustris
simo ac Rdissimo Kraiewski et alijs Enosis
Kraiewskiem in Condicto ac in protractione
Causae prolongationemque Sacrosanctae Iustitiae et
Elusionem Actoris Pnulla ab ipsis Inficis Kra
iewskie pro eadem Summa praecommissionali
praestita acceptaque satisfactione fecit et
praecommisit Actorem damnificavit quae
omnia ipsi in Terno competenti etiam inquisitio
nem eo in passu educendam Actor intendit
et paratus est deducere et comprobare

et exinde ne alijs rationibus in Termino legitimo
inferendis adferendum onus Actionis praetensae
et ipsemet Actor et haec bona ipsa tenenda
Et Judicium praetensum exauditis partium Contro
versijs quoniam eadem pars Citata de Termino
et Contentis Citationis suae docuit proinde
Causam praetensam partibus utrisque prosequi iniunxit
quod decretum praenominata pars Citata sen
tiens se eo fore aggravatam pro iuri dico
non suscepit Verum ab eodem Eminentissimum Fran
ciscum in Kaczew Kaczewski Judicem Terre
strem Dioecesis et Causam praetensam ad Judicia ordina
ria Ennalia Tribunalis Regni Petricoviensis offo
te ut iuris est movit eidemque Motioni suae lo
cum deferri postulavit Cui Motioni Judicium
praetensum locum non detulit nec eandem parti Citatae
admisit de qua non admissa attamen prose
quenda praefata pars Citata est protestata
Judicium vero praetensum se nihil temere egisse
verum in omnibus iure mediante processisse est
re protestatum Ex adverso Eminentissimus Citatus
deduxit Ultimo Authentico instrumento bona
Cetnin licet suae possessioni temporali
subiecta verum tamen Perillustribus et Rdissi
mis amficis Kraiewskie modo supra scrip
tissionario et iure transfusoriali servi
esse exinde idem Citatus neque Terminum neque forum
quoniam ex alienis bonis respondere non
tenetur in Causam praetensam habere potest sed
insuper Judicium praetensum cuius rectissimum in omnibus
Causis Realibus Dioecesis extendit iudicatum
sciendum est et optime considerandum est
quia modernus Actor convenit modernum
Citatum ad Judicium praetensum respectu indebitae
praetensionis suae occasione bonorum Cybulino

in Terra Wyhogrodiensi consistere emergere
exinde lege publica dictante cum una pro
nas alia persona cum bona pro alys et alienis
bonis res pondere non tenentur cum causa
praetens bona Cetnin ullatenus afficere non po
test cum praedicta summa in bonis Cetnin mo
derno Actori non est inscripta cum eadem praeten
sio Actoris directe bona Cybulino tangere et
concernere videtur proinde causam praetensam
foro Judicij praetensi non subesse ad inveniendam
postulavit alys iuris beneficijs pleno in
robore hic et ubique reservatis et reservan
dis. Et in contrarium Actor in deductionem
Ltmi fori dixit iudicij deduxit ac forum Ltmum
causam praetensam verificavit eundemque Ennosum citatum
in bonis Cetnin non sub praetextu cuiusdam
commissionis praenominatis Rdissimo Kra
Piewski et Ennosio Kraiewskie factum esse exu
tum et possessione privatum sed ob deductio
nem Ltmi fori et elusionem Actoris ex quadam
inita cointelligentia cessit attamen citatus
bonis ipsi uti fruitur proventus omnes percipit in
super ipsemet citato contractum ratione bono
rum Cybulino et Karwowo ac alys eo pertinens
manu sua propria scripsit et manu sua
propria cum appositione sigilli subscripsit
forum in casu contraventionis gnatae in
quovis Judicio seu officio ad respondendum
assignavit ex his et alys rationibus futuro in
terno interesse petiit praefatus Actor forum in
causam praetensam adinveniri super quas quidem
partium utrarumque controversias oretenus
inductas Judicium praetensum ob meliorem sui
informationem deliberandum censuit ut qui
den deliberat Actum praetensum ad sequens

Coram se inductis exauditis decrevit praetextus
decernit quatenus Enosus Dziedzicki ipsis
faciat dilationi anteriori Infirmitatis ad quam
se receperat idque in instanti ad quam pro
nunciandam iuramenti rotam eidem mandat
Regni Gnesnensis Honestum Matthiam Rexa
de Hęczewo Judicem addidit et deputavit
quod iuramentum quoniam per partem acto
ream parti ecclesiae est indultum proinde Judi
cium praetensum Causae praetextus partibus utrisque iure
experiri demandavit in experimento vero
Judicium praetensum Causae praetextus ad Decisionem Causae
ratione summae mille quingentorum florenorum
polonicorum inter partes institutae et in deliberatione
pendentis tantis per suspendit suspensam
esse declarat idque ad sequentes Ju
diorum Terrarum Pielscensium Ternos prius et proxi
mius ab hinc in Pielsko Celebrandos Ternos par
tibus ipsis utrisque ibidem totali in vigore Con
servato Comparendi peremptorio

Dilatio ad monimenta Jaroszewo Zagrobska

In Causa et actione Judiciaria infrascriptam inter Enosum
Albertum Jaroszewski sortis Certae a Nobili Catharina
Jaroszewska ob Thomae filia ob vero nobilis Jacobi
Grabski primi ad praetensum 2di nobilis Pawlowski Con
sortem haeredum iuris quaesitorem Actorem ab una et
Enosos Simonem Smarzewski et Hedwigim Sma
rzewska ob nobilis Joannis Zagrobski primi a praetensum
2di Voti praefati Enosi Smarzewski Consortem
Ctmam invicem Coniuges nec non Valentinum
Zagrobski eiusdem ob Joannis filium atque Joannem
Mesulowski et Mariannam Zagrobska invicem
Coniuges sortium Certarum in bonis Zagrobska iacen
haeredes et Possessores et quidem maritatas
cum Maritorum autem parte ab altera Citatos

ideo quia ipsi post mortem ob nlis Thomae Ja
roszewski eiusdem Hawlowska parentis sortes cer
tas in bonis Zagrobka iacentes eiusdem ob nlis Thomae
Jaroszewski haeredes praefati primo Smarzewscy
coniuges nullo iusto iure et ltmo tenuerunt
ac tandem praefatis Niesulowskiem coniugibus
easdem sortes nulliter possessas in laesivam pos
sessionem tradiderunt nec easdem sortes moderno
Actori uti nono eiusdem sortis a praefata Hawlo
wska iuris quaesitori ad multiplicem requisitionem
ut aut ius ltmum super ipsis sortibus reproduci
cant aut in defectu reproductionis iuris ltmi easdem
sortes Actori dimittant attamen dimittere et
de ipsis condescendere nolunt citantur igitur quatenus
ipsi inscriptionem seu inscriptiones si quas iustas et ltmas
super ipsis sortibus doctis Thomaszewska se habere praeten
dunt coram Judicio praefatae Terrae in Bielsko repro
ducant summam seu summas ex inscriptionibus apparentes
levent de levatis quietent et de sortibus condescen
dant quodsi vero praemissa facere recusaverint
sciant se in poenis eo nomine sancitis una cum
condescensione de sortibus condemnari praefatae
citantur alias citatione ipsa de praemissis latiore
in diem hodiernam incidente et proveniente par
tibus ipsis utrisque Actorea quidem praeter citata vero
per Ennosum Paulum Smarzewski coram Judicio
praefatae comparentes et secum iudicii controversiae qua
rum controversiis Judicium praetens coram se inductis
exauditis ad affectationem partis citatae Judicium
praetens dedit et concessit parti eidem citatae di
latationem ad monimenta causae praefatae necessaria
idque ad sequentes Judiorum Terrae Bielscae Ternos
frigat proximius ab hinc in Bielsko celebrae
Tarnae partibus ipsis utrisque ibidem totali in vigo
re conservato comparentes per eruptionem

Decretum Quaestionis Chabowo Belkowo

In Causa et actione Iudiciaria infra scripta inter inter
Ingrem Iudicis praesentis eiusque delatores Nobiles Petrum
Parentem et Joannem filium Belkowskie Actores
ab una et Nobilem Thomam Chabowski parte ab al
tera Citatum ideo quia ipse leui pensa lege pu
blica ausus est tempore certo futuro in Terno de
clarando eundem Actorem filium et nulla occasio
ne in liberis pascuis bonorum Chabowo equos sui
Parentis pascentem eisdemque equis attendere
in varia corporis membra concutere convulnera
re Actorem Parentem diffamare contemptuare
quae vulnera filii Actoris licet non sunt obducta
ob festorum quatuor incidentiam omnimoda tamen
iuramenti comprobatione aut inquisitione si opus
et necesse fuerit probabuntur et deducentur praemissa
facientes in grave Actorum damnum et praeiudicium
quod sibi coram ipso ad statuti dispositionem taxant
vel prout iudicium decernet praesentes Citatum Alias
Citatione ipsa de praemissis Citatione in diem hodiernam
incidente et proveniente partibus ipsis utrisque Acto
rea quidem praeter Citata ibidem praeter coram Iudicio
praesentes comparentes et secum iudicii controversiae qua
rum controversiis Iudicium praesens coram se inductis
exauditis teneri partem Actoream docere Citatae
parti de Terno et contentis Citationis suae adin
uenit et ut doceat iudicium decreuit et quoniam docu
it proinde causam praesentes partibus prosequi iniunxit
in prosecutione vero decreuit praesentes decernit
quatenus Citatus contenta Citationis praeinserta medio
corporali iuramento euadat in sequentes Iudiciorum
Terminum Bielscensem Terminis prius et proximius ab hinc
in Bielsko Celebrandis Terno partibus ipsis utrisque
ibidem totali in vigore conservato comparentes
peremptorio

Actum in Bielsko in Terminis Communibus Terrestribus ex publica acclamatione Vigore Constitutionis Novellae Incidentibus Feria quinta in Vigilia Festi Sanctorum Undecem Millium Virginum et Martyrum proxima Anno Domini 1689

Decretum Libertatis Dobrosielice

In Termino hodierno ex Dilatione Superiore Infirmitatis in anterioribus Judicijs Terrestribus Bielscensibus parti Citatae concessae cum Termini in ibidem lgma Conservatione inter nlem Paulum Dobrosielski Actorem ab una et nles Helenam Dobrosielska ob nlis Alberti Dobrosielski primi ultimi vero voti ob nlis Alberti Chamski Consortem derelictam Viduam et Agnethem Dobrosielska eiusdem ob Alberti filiam atque Catherinam Consortem nlis Joannis Rudonski et quidem maritatam cum mariti Virgo cum Tutorum Authe parte ab altera Cittos ad Videndum et audiendum Summam Trecentorum florenorum polonicorum per praefatum ob nle Albertum Dobrosielski ob nlis Jacobo Dobrosielski Actis Castris Bielscensibus Inscriptam modo obligatorio Super Certis agris in eadem Inscriptione obligatoria Specificatis in bonis assecuratam et per eundem vero ob nlem Jacobum Dobrosielski ob nlis Alberto Dobrosielski parenti Actoris Actis quibusvis Authenticis Regni pro commissa quae Inscriptio licet ob desolationem Actorum reperiri non potest omnimoda tamen probatione et Inquisitione probabuntur persoluere iniungi vel in defectu persolutionis agros Inscriptioni obligatoriae obnoxios exdividi ad eandemque exdivisione officium competens addi et id quod Juris erit exequi praesentibus Citantur alias Cittione ipsa de praemissis Latrore in diem hodiernum incidente et proveniente Partibus ipsis Utrisque Actoreae quidem praeliter Cittae vero per nlem Helenam Dobrosielska relictam consortem Ultimi nuptus ob nlis Alberti Chamski suo et aliorum Cittorum nomine Coram Judicio Comparens et secundum Judicio Controversiae Controversijs factis et exauditis Satisfacere eidem Dilationi # ad quam se in anterioribus Judicijs Terrestribus

Infirmitatis

Bilsce receperat iniunxit Quatenus satisfaciat eadem
comparens relicta ob nobilis Alberti Chamski dilationi anteriori
receptae sibi infirmitatis idque in instanti ad quam pronunti
anda iuramenti Rotha eidem Mtis Regni Thaler Honestum
Mathiam Pexa de Kcrewo Iudex addidit et deputavit Cuius
Decreto pars citta comparens videlicet relicta ob nobilis Alberti
Chamski satisfaciendo eidem dilationi infirmitatis flexis
genibus tactisque duobus digitis observata debita praeton
dorum iuramentorum solennitate praestitit Proinde in causa
praesenti partibus utrisque experiri mandavit in experi
mento vero teneri Actoream partem docere de termino
ex contentis in instanti adinvenit. Et quoniam pars
Actorea parti citta de contentis non docuit idem
suprascripta parte citta a termino praesenti liberam fecit
pronuntiavit Decreti praesentis vigore et
iuravit

Scriptio Iaroszewo Zagrobka

In Terno hodierno ex deladne superiore ad
monimenta infrascriptae parti citta ad sequens
Iudicium Terrium Bielsce Ternos prius et proximius
ab hinc in Bielsko celebrandum ut pace moderno
nos cum terni ibidem ultima conservatione praeiudicium
praesens data et concessa Et hoc in causa et actio
ne iudiciaria infrascriptae inter Generosum Albertum
Iaroszewski sortis certae a nobili Catharina Iaro
szewska olim Thomae filia olim vero nobilis Iacobi
Grabski primi ad praesens 2di voti nobilis Pawlo
wski consorte haerium iuris quaesitorem
Actorem ab una et Generosos Simonem Sma
rzewski et Hedwigim Smarzewska ob nobilis
Ioannis Zagrobski primi ad praesens 2di vo
ti praefati Generosi Smarzewski consortem ultimam
invicem coniuges nec non Valentinum Za
grobski eiusdem ob Ioannis filium atque Ioan
Kresulowski et Mariannam Zagrobska
invicem coniuges sortium certarum in bonis

Jagrobka iacet haeredes et possessores et quidem
maritatas cum maritorum autem parte ab altera
citatis ideo quia ipsi post mortem ob nobilis Thomae
Jaroszewski eiusdem Pawłowska parentis sortes
certas in bonis Jagrobka iacet eiusdem ob nobilis
Thomae Jaroszewski haerias praefati primo Sma
rzewscy coniuges nullo iusto iure et ultimo tenue
runt ac tandem praefatis Niesułowskiem coniu
gibus easdem sortes nulliter possessas in laesionem
possessionem tradiderunt nec easdem sortes mo
derno Actori uti novo eiusdem sortis a praefata
Pawłowska iuris quesitori ad multiplicem re
quisitionem quatenus aut ius ultimum super ipsis
sortibus reproducant aut in defectu reprodu
ctionis iuris ultimi easdem sortes actori dimittant
attamen dimittere et de ipsis condescendere no
lunt citantur igitur quatenus ipsi in scriptionem seu
Inscriptiones super ipsis sortibus in bonis Jagrobka
iacet dictis Czesc Tomaszewska se habere
praetendunt coram Judicio nostro reproducant sum
mam seu summas ex Inscriptionibus apparentes levent
de levatis quietent et de sortibus condescen
dant sin secus sciant se in poenis eo nomine
cum condescensione de sortibus condemnari
praetes citantur alias dilatione eadem monimen
torum de praemissis latiore in diem hodiernam
incidente et pueniens partibus ipsis utrisque Acto
rea quidem per Eminentissimum Adamum Jaroszewski Uno
rium Terrenum plures cita vero per Eminentissimum Simonem
Smarzewski suo et aliorum citatorum nomine coram
Judicio praetes comparens Terminum hodiernum talem
qualem ad praetens habere debuerunt ob
tum quas et super aliis sortibus ut pessulis Actoris
haeriis

ob spem futurae concordiae et amicabilis
compositionis meundae scripserunt proroga
runt disiunxerunt et limitarunt prout praesentes
scribunt prorogant disiungunt et limi
tant terminum partibus ipsis utrisque ibidem totali
in vigore conservato comparentes peremptorio
Dilatio Inquisitionis Vniquinio Ka
dlubowo
In causa et actione iudiciaria infrascripta inter
Ingrem Iudy praesentes eiusque delatorem nlem Sta
nislaum Vniqnski actorem ab vna et Eundem
Andream Kadlubowski parte ab altera pro
die hodierna citatum ideo quia ipse contra
veniendo legibus Regni ausus est tempore
certo futuro in termino declarando eandem Acto
rem in oppido siepre sine ulla causa concu
tere convulnerare prout de facto convulneravit
et vulnera ipsi in obductione specificata
inflixit faciens praemissa in summum da
mnum et praeiudicium Actoris quod sibi contra ipsos
ad statuti dispositionem taxat vel prout iu
dicium decernet praesentes citatum Alias citatione
ipsa de praemissis latiore in diem hodiernam
incidente et proveniente partibus ipsis utrisque
Actorea quidem pleraque citata vero per Eundem
Mathaeum Sokolnicki coram Iudio praesentes com
paresse et secum iudicium controversiae quarum con
troversys iudicium praesens coram se inductis
exauditis ad affectationem partium utrarumque
iudicium praesens dedit et concessit iudicium dilati
onis partibus utrisque super contenta citationis
praeinsertae idque ad sequens iudiorum terrarum Bielscensis

Hoc loco Terminus prius et proximus ab hinc in Crebro
celebrari Terminus partis ipsius et ubivis ibidem totali.
in Vigore conservato Comparendi peremptorii
Citati ad Nominandum Procuratorem pro Actore

In Causa et actione Judicium in praesentia coram nobis Sebastiano Jo
anne Nepomuceno Ulrico Sancti in Adria Libero Baronibus de Klemensha, per
Libellum actoreum ab Actore Excellentissimo Comite de Inzaghi Procu
latore Generali Inquisitionis Regni Bohemiae contra
legitimum hujus causae Judicem et Reum Inquisitionem Fiscalem instituto
per dictum Excellentissimum Dominum Comitem Inzaghi primum Testi
monium Josephi Ulrici Baronis de Klemensha Civitatem Camini Pomeraniae
incolentem Reum Inquisitionem Fiscalem Actum Pragae die Decembris
Anno Domini Millesimo Septingentesimo Quinquagesimo Primo Testimo
nium Actoris Excellentissimi Comitis Inzaghi Procuratoris Generalis Inquisitionis
Regni Bohemiae Actum Pragae die Decembris Anno Domini Millesimo Septingentesimo
Quinquagesimo Primo Testimonium Reverendissimi Domini Joannis Nepomuceni
Procuratoris Generalis Inquisitionis Regni Bohemiae Actum Pragae die Decembris
Anno Domini Millesimo Septingentesimo Quinquagesimo Primo Testimonium
Reverendissimi Domini Joannis Nepomuceni

Similib delatu interesse.

In causa d actione iudiciaria vigore Contractus inter Mles Paulum Sebastianum Lescynski miliciæ Equites ex una, et Mlem Stanislaum Lescynski ab altera. Ex quo Contractu Mlis Stanislai Lescynski constat debitum Mlis Alberti Lescynski Germani sui, et Mlis Joannis Lescynski Patrui sui, ad summam florenorum Polonicorum Centum quinquaginta, ratione Contractus Mutui, ut ex Instrumento Contractus Mutui, sub Actis Curiæ Judicialis Terræ Sochaczewensis, die Vigesima Septima Mensis Julii Anni Millesimi Septingentesimi Quinquagesimi Quinti, Feria Quinta, Stylo Veteri, Celebrati, Constat. Cum autem Mlis Stanislaus Lescynski, Debitor, Mlis Alberti Lescynski, Germani sui, et Mlis Joannis Lescynski, Patrui sui, Creditorum, Debitum, Mlis Alberti Lescynski, Germano suo, et Mlis Joanni Lescynski, Patruo suo, Creditoribus,

Pertensdedit et Concessit eidem parti Citte
dilationem pro maiori Quam probavit literatorum documen
tis Iuxta praeterium Iuris Communis In sequentem Iudiorum ter
num Bielsiensem Ternum prius proximius ab hinc in Bielsko celebra
Terno partibus eisdem utrisque ibidem totali in vigore Consensu
Comparentibus pro Huius in Continenti Coram Eodem Iudicio
plenis Comparentibus Illustris Regni Gnatis Honestus
Matthias Pexa de Rzeczewo Iudicis palam publice Re
cognovit. Quia ipse Citationem literalem pro Ternis praeter
Senior Cen Citatum ad bona Mankowo Feria Secunda
ante Festum Sancti Iacobi Apostoli proxime praeterito de
rubrica exportavit et publicavit ut est Iuris

Similis dilatio Inter Eosdem

In Terno hodierno ex decreto superiore suspen
sionis inter partes infrascriptas lato cum Terni
ibidem contenti Etiam Conservatione pro Iudicium praeterea
data et Concessa et hoc in causa et actione Iudiciaria in
frascriptam inter Enosos Iacobum Lukoski Iudicem Cas
trensem Wyssogrodensem et Mariannam Lasocka Invicem Con
iuges et quidem maritatis cum maritis antea Actores ab una
et Enosum Michaelem Stanislaum Dziedzyckii Iudicem
Castrensem Ploscensem et Vlapnum Terrae Eostinensis parte ab altera

Actum in Bielsko in Terminis Commo-
nibus Terrestribus feria quinta ante Festum
Sanctae Agnethis virginis et martyris
Ex ma Anno dni 1690

Decretum cum Lucro Condescensionis Pried
pele Trembino Krasiewo

In Termino Sodierno ex dilatione superiore ad
monimenta Causae praesentis necessaria infrascriptae
pariter citatae ad sequentes Terminum Bielscensem Ter
minos pro et proximius ab hinc in Bielsko
celebrandos ut pote moderno cum Termini ibidem con
tenti ultima conservatione per Judicium praesens
data et concessa et hoc in Causa et actione
Judiciaria infrascriptae inter nobiles Sebastianum et
Joannem Pried pelskie ob Jacobi cum ob nobili Ur
sula Klemenska procreatos filios actores
ab una et nobiles Gasparum Krasiewski et Paulum
Trembiewski parte ab altera citatos ideo qua
tenus ipsi inscriptionem seu inscriptiones si quas
iustas et ultimas super agris et possessionibus certis
in bonis oppidi Bielsko sitis et iacentibus post ob nobilem
Zophiam Klemenska ob nobilis Trembiewski pri
mi secundi vero voti ob nobilis Thomae Krasiewski
consortem earundem sortium seu possessionum in bonis
praefatis oppidi Bielsko sitis haeredissam Avi
Actorum sterilitate vita functam iure successi
vo super Actores devolutis per citatos vero nulli
ter possessionem habere se praetendant coram

quatuor vicibus ad Judicium praesens per Mandatum
Regni Generalem Honestum Matthiam Pexa de
Kęczewo iudicem clamatum et vocatum non tamen
comparens in lucro suo pro toto alias in toto
lucro Negocii Sui Principalis admittente Judicio
praesentis iudicis ac officio condemnavit Ulteriorem
sibi in talibus fieri solita iuridice exequi po
stulavit Et Judicium praesens in Vim eiusdem
Lucri ea in causa ultime obtentae decrevit praesentis
decernit quatenus Citus non comparens pessulos
et agros pro quibus res est parti actoris
dimittat et de ipsa condescendat ad quam
condescensionem officio pagens Judicium
Generosum Camerarium Terrae Plocensis officio
conducendum et ad primam partis actoris
requisitionem condescensurum addidit et
deputavit Nemo vero eandem condescensionem
impugnare audebit idque sub poena banionis
praesentis interposita Decreti praesentis Vigore

Dilatio Infirmitatis Bębnowo Dziewanowo

In Termino hodierno ex dilatione superiore educendae
Inquisitionis infrascriptis partibus utrique ad sequentem
Judicium Terrium Bielscensem Terminos prius et proximius
ab hinc in Bielsko Celebratum ut prope mo
dernos cum Terni ibidem contenti ultima conservatione
per Judicium praesens data et concessa Et hoc
in causa et actione Judiciaria infrascripta inter Nobiles
Paulum Bębnowski et Luciam Leszczenska Invi
cem Coniuges et quidem maritatam cum mariti autem
actores ab una et Generosos Sophiam Zukowska
et Generosi Alberti Dziewanowski Consortem
derelictam Viduam atque Alexandrum Clementem

et Albertum Dziewanowskie eiusdem Alberti
filius parte ab altera Casus quia ipsi contrave
niendo legibus Regni eisdem Actoribus tempore certo
futuro in Terno declarando Siliginis Syemalis
Sexagenas tres et Unum per medium de Campis
bonorum Leszczyno Cmethonum famulis suis interci
pere et pro usu suo convertere mandarunt faci
endo Commissa in damnum Actoris quod sibi eorum ipsis
ad quadraginta florenos polonos taxat vel prout Iu
dicium decernet Pretensis Citantur Alias Citatione ipsa
de Commissis latiore in diem hodiernam incidente et
proveniente pro ubi mediata pars Coram Iudice
Pretensis plenis comparens et Ternum hodiernum per
totam audientiam Iudicum Pretensis ultime attentans
pecyt sibi a Iudice Pretensis vigore anterioris dila
tionis educendae Inquisitionis eductione eiusdem Inquisi
tionis in instanti decerni Mandatum quemvis Regni
ad rothizandum se super incorruptos testes addi et
deputari cuius postulationi Iudicium Pretensis Uti
licitae annuendo eidem Mandatum Regni Enae Honestum
Matthiam Peza de Hęczewo Iudicem ad rothizan
dum ipsos super incorruptos testes addidit et deputa
vit quod quidem pars actorea videlicet Nobilis Paulus
Ciebnowski suo et Consortis suae nomine existens
taliter per eundem Mandatum offose rothizatus iuramen
tum Corporale ad imaginem Crucifixi domini observa
ta debita solennitate in facie Iudicis Pretensis
fecit et prestitit in eam iusti rotham prout testes
sui ad hanc Inquisitionem pro se Actorem suo et Con
sortis suae nomine inducendi non sunt corrupti nec
appreciati nec informati Deo et Sancta Iesu
Christi passione ita ipso adiuvante post quod
quod prestitum iuramentum testes suos ad prohibenda
testimonia seorsive induxit quorum testimonia
in occluso rothulo habentur et parti eidem Actoreae

in occluso rotulo sunt ex extradita de quibus extra-
ditis et ad se receptis eadem pars actorea Judicium
praesens quietavit quietatque praesentem pro interesse
vero partis citatae Judicium praesens ad repositionem
nobilis Alberti Koskowski dedit et concessit
dilationem infirmitatis uni ex infrascriptis citatis
videlicet Ignatio Dziewanowski per
ipsum iuxta praesentem iuris commonis in sequentem
Judiciorum Terrestrium Bielscensis Terminis prius et proximi-
us ab hinc in Bielsko celebrandis medio corpo-
rali iuramento comprobandae cum caeteris
vero citatis deinde per eandem cui reposita
est infirmitas medio corporali iuramento
comprobet Judicium praesens causam hanc sus-
pendit suspensamque esse declarat Terminum
partibus ipsis utrisque ibidem totali in vigore con-
servato comparendi peremptorie

Similis dilatio inter eosdem

In Terminum hodierno ex dilatione superiore educendae inqui-
sitionis ad sequentes Judiciorum Terrestrium Bielscensis Terminis prius
et proximius ab hinc in Bielsko celebrandis ut pote mo-
dernos cum Termini ibidem contenti ultima conservatione per Ju-
dicium praesens data et concessa et hoc in causa et actione
Judiciaria infrascripta inter nobiles Paulum Bebrowski
et Luciam Leszczenska invicem coniuges et quidem
maritatam cum mariti autem actores ab una et Ignatio Jo-
phiam Jukowska ad Ignatii Alberti Dziewanowski
consortem derelictam viduam atque Alexandrum Cle-
mentem et Albertum Dziewanowskie eiusdem ad Al-
berti filios parte ab altera citatos ideo quia ipsi et
praecipue praefatus Albertus Dziewanowski ex suo ordi-
natione supra scriptorum fratrum suorum tempore certo
futuro in Terminum declarando circa violentam ad
bona Leszczyno Cnethonum inquisitionem bones

sitis post ob nlem Joannem Cieszewski Aud
Actoris nulliter per Vos in bonis Bielsk
sitis et iacentibus tenkonis instituta Concessae
satisfieri et ad eandem visionem offerre pagen
dam Enosum Camerarium terrae Plocen
quemvis addi eidemque decreto anteriori Judy
sui in toto satisfieri et id quod iuris erit
exequi praesentes citamini sitis iudicii Terrae pari
turi et responsuri datum in Bielsko feria
ida ante festum Sancti Laurentii martiris
proxima Anno domini millesimo sexcentesi
mo octuagesimo nono alias citationem
eadem ac de ladne superiore educendae vi
sionis cum Inquisitione de praemissis latiori
bus in diem hodiernam incidentes et provenientes
partibus ipsis utrisque Actorea quidem Clerici
tata itidem Clerici coram Judicio praesentes comparentes
et secum Judicii controversiae quarum controver
sys Judicium praesens coram se inductis exau
ditis ex rationibus Judicium suum pro moventibus
Patronos ad Causam praesentes videlicet parti acto
reae Enosum Adamum Szczepkowski parti vero Citae
Enosum Stanislaum Zglinicki Camerarium
Terrae Plocen addidit additus praesentes Nihilominus
Causam hanc ad sequentes Judiciorum Terrarum Bielscen
Ternos prius et proximius ab hinc in Bielsko
Celebrandas ante omnes iudicandam reicit et Ter
minum partibus ipsis utrisque in praeallegatis Judiciorum
Terrarum Bielscen Ternis prius et proximius ab
hinc in Bielsko Celebrandis conservavit
Consuetus praesentes comparentes peremptorium

Simile decretum inter eosdem

Jus Terrae hodierno ex dilatione superiore visio
nis cum inquisitione inter partes infrascriptas
utrasque ad sequentes Judiciorum Terrium Pielsiensis
Terminos prius et proximius ab hinc in Pielsko Ce
lebrandum ut pote modernos cum Terrae ibidem con
tentis ultima conservatione pro Judicio praeteris
data et concessa Est hoc in Causa et actione
judiciaria infrascripta inter Nobiles Joannem
et Casimirum atque Dorotheam Nobilis Thomae Pru
dzienski Consortem Pruskie et quidem Ma
ritatam cum mariti auctoritate Actores ab una et
Nobiles Martinum et Thomam Ciesiewskie par
te ab altera Citatos ideo quatenus ipsi inscriptio
nem seu inscriptiones si quas iustas et ultimas
super certis sortibus seu agris videlicet pessu
la dicta Plotkowa in Campo sub Lesk pro
ut se extendit incipiendo a Villa Pralki
usque ad graniciem Lesska protendens item
in eodem Campo pessulam trium vel plus sul
corum hyemalium item in eodem Campo pessula
Stawydolek trium plus vel minus sulcorum in
cipiens a via Koscielna usque ad graniciem Lesk
item in eodem Campo in medietate Campi Klin
trium sulcorum aestivalium in eodem Campo tribus
sulcis hyemalis per duo stadia item in tertio
Campo sub Dziwanowo pessula quatuor sul
corum aestivalis per tria stadia cum prato item
transversum agri trium sulcorum aestivalis per sta
dium item in eodem Campo Klin duorum sul
corum per duo stadia item in eodem Campo pes
sula trium sulcorum per stadia quatuor item

in eodem Campo sub Zawrony pessula quatuor
sulcorum in eodem Campo sub Horlowo pessula
quatuor sulcorum Item in eodem Campo sub
Kranicie parua Zyg pessula quatuor
sulcorum aestiualium Item in Tertio Campo
sub Kisielewo pessula quatuor sulcorum
Item in eodem Campo pessula quatuor
sulcorum aestiuali item pessula duorum sul
corum aestiuali item prato duorum sulcorum
aestiuali in et super bonis Strelki sitis et iacen
te habere pretendunt Coram Iudo praesentes re
producant summam seu summas ex inscri
ptionibus apparentes leuent de leuatis qui
etent et de dotibus condescendant quod si
vero praemissa facere recusauerint sciant
se in poenis eo nomine sancitis condemnari praesentes
citantur alias dilatione eadem educendae visi
onis cum Inquisitione praemissis latiore in
diem hodiernam incidente et proueniente
partibus ipsis utrisque Actorea quidem praeter
citatata itidem praeter Coram Iudo praesentes
compares et secum iudo controuertes qua
rum Controuersyo Iudium praeteris Coram se
inductis exauditis ex rationis Iudicium suum
promouere patronos ad Causam praesentes videli
cet parti actoreae Enosum Stanislaum Zyli
nicki Cameranum terrae Plocensis parti ve
ro Citatae Enosum Adamum Sakowski Mad
didit additis praesentes reliqua scribantur
ex superiori decreto similiter

Decretum Varijno Rovaleus

In Causa et Actione Judiciaria infrascripta inter nobilem Sebastianum Wazenski Actorem ab una et nobilem Valentinum Kowaleuski parte ab altera Reum

Deo Quia ipse contrahendo legibus Regni temperatis in Termino declarando eum Actorem sine probatione in Termino declarando eum Actorem sine probatione in Termino declarando eum Actorem sine probatione

Acta sunt hæc in Racias in Communibus Terrestribus feria secunda ipso die festi Purificationis Gloriosissimæ Virginis Mariæ Si quidem ob legalitatem militum Sacræ Cæsareæ Maiestatis Subsidiorum cum per Pallatinatum Plocensem iuxta literas Vniuersales Sacræ Regiæ Maiestatis Ad Acta Castrensia Plocens oblatas transeuntium iuxta Cadentiam Terminorum in districtibus Plocens Dielscens et Sieroscens legitime expediri non poterant Anno Dni Millesimo Sexcentesimo Sexagesimo Coram Magnifico Iacobo in Niedzbors Narzymski Castellano Raciaziensi Ioanne Zaborowski Subiudice Zawskrzensi ad pns Iudice Matthæo Przecisiewski subiudice Paulo Mostowski Notario Terrestribus Plocens in pntia G.G. ac Nobilium Alberti Drozdowski Notarii Terris Zawskrzensis Martini Niemciewski Camerarii Nicolai Mostowski Matthiæ Lempinski Vicecapitanei Castrens Plocens Rochi Strzesiewski Stanislai Vniersiski Iacobi Gluskowski Georgii Wskrzenski Stephani Draminski Casimiri Zaborowski Petri Osiecki Iacobi Gerzynski Pauli Osiecki Ioanni Dobrski nec non Mtis Regni Gnalis Prouidi Francisci Kolakowski de Scepkowo Iudicialis. Et in primis Gnosus Ioannes Zaborowski Subiudex Zawskrzensis reproducto priuilegio Sup offm Iudicatus Pallatinatus Plocensis retinere tali Si quidem

Ingrossatio Priuilegii Super Iudicatum Gnoso Ioanni Zaborowski

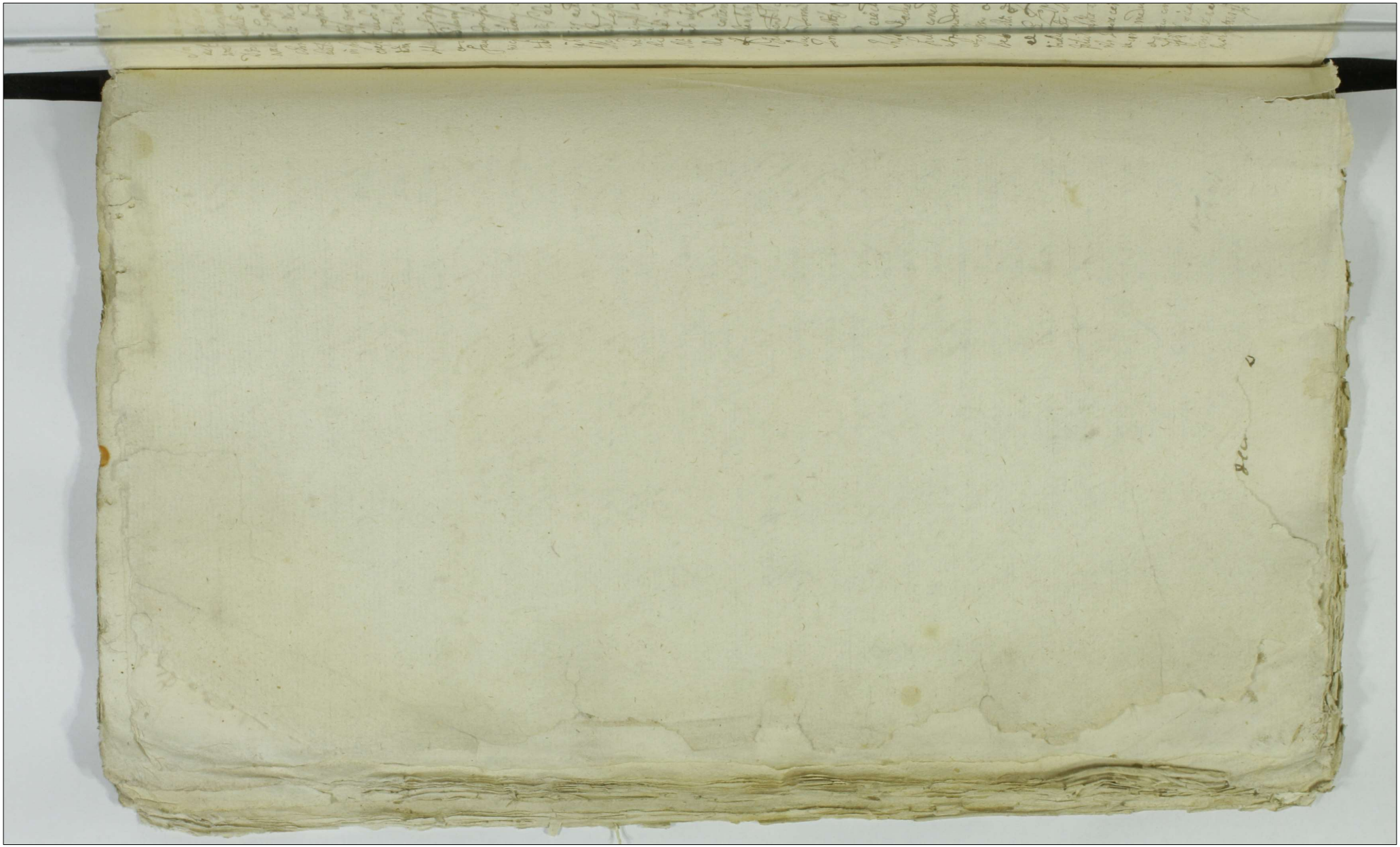

[illegible] ex publica proclamatione Typis Constitutionis Regni
incidentibus feria Quinta post Dominicam Reminiscere
Quadragesimalem proxime Anno Domini 1699 nono

Visio Rychwicie Ciesielski Snusiński

In causa et actione Judiciaria inter Instigatorem Judicij
pendentis eiusque delatores ntes Matthaeum Jacobum Matthaeum Joannem
Snusińskie atque Stanislaum Drzegleński bonorum Snusińskich haeredes
actores ab una et ntes Joannem Ciesielski Matthiam Rychwski
et Gregorium Uminski Catharinam Ciesielską coniuges nec non Jacobum
Snusińskie atque Thomam Rychwski bonorum Jezdzewo et
Brzody haeredes et quos mani cum mantis autem parte obtinent
citatos post translapsum termini sive in quantum est translapsus ad pa
ratum Decretum Terrestre Brzeskiense id est visionis quo mediante
hoc iudicium decretum visionis concesserat et [illegible] occasione
[illegible] eiusque actoris in bonis Snusińskich [illegible] impetitionem [illegible]
actorum [illegible] illegitimae apprehensionis ademptionis limi
tum dejectionis arborum variae generis tam ad [illegible] quam
cum valentia videlicet ex visionis damnificatione et ademptione fundi
per ex visione sylvam ad [illegible] damnificationis sive
causationis [illegible] delatore institutis [illegible] citatos [illegible]
videndum et satisfaciendum decreto visionis [illegible] Judicij [illegible]
Brzeskiensis [illegible] citatos citatione [illegible] delatore in diem hodiernam incidentem [illegible] partibus [illegible] actorea
quae per ntes Joannem Snusińskie Jacobum Snusińskie suo et aliorum nomine
citata [illegible] Joanne Ciesielski suo et aliorum nomine coram Judice
praesenti comparuit et secum [illegible] controversiae quarum controversiarum [illegible]
coram se [illegible] et auditis item Judicium praesens dedit et concessit
dilationem visionis cum inquisitione in fundo controverso partibus
utrisque ad [illegible] visionem [illegible] peragi Judicium hoc [illegible]
ut [illegible] Caeremarum [illegible] quemvis cum [illegible] et [illegible] [illegible]
addidit et deputavit post [illegible] expeditam visionem vel non [illegible]
partibus [illegible] utrisque in sequens [illegible] Terrestrum Brzeskiensem [illegible] praesentibus
[illegible] in Brzeski [illegible] comparendi peremptorius

Decretum inter Cudzewskie

In Terminum hodiernum ex decreto superiore medi
ante quo comprobatio iuratoria proprietatis fundi

Assessus Iudicij in Terminis feriarum Pentecostes ex publica declaratione Iuris Constitutionis Regni die Veneris Quinta post Dominicam Pentecostes Ludouicj Anno Domini Millesimo Sexcentesimo Nonagesimo Primo

Dilatio Inquisitionis in re Kowalewskich

In Causa et Actione Iudiciaria inscripta inter Dominum Iudicem Terrestrem eiusque Locumtenentem ex una Nobilem Franciscum Kowalewski Nobilis Jacobi Kowalewski filium cum Ruthena Parte ex altera Actorem a una et Nobilem Albertum Kowalewski et Mariannam Bystrowską coniuges et quisque maritando cum marito authe parte ex altera Reos Quo ex Lite ipse extrema temeritate et malitia conspecti Parentem et Actorem tempore in Termino declarato cum eum stipatorem canem unum domesticum concitarunt actorem morsu eius et canis conaulicorum causarunt prout Deducta Latius de Commissis obloquitur per quod Leges Regni excepserunt actorem Iuramento efficerunt facere Omissa iuramenti Actor quod sibi Leges vacat ad dispositionem Statuti vel primi Iudicium decernat Leges citandi alias citationis ipsa de Commissis Latius in Libellum horum inducendi et proueniendi partibus quidutius qui Actorem Actorea quoque per Gallicum per Regium Casimirum Karpovicz Graz Iudicio Generali comparendi et secundum Ordinem controuersiae quasum Controuersiis Iudicium Generalium partem partem Actoream docere Gestis de Termino et contendendi Iuris adinuenit et ut docat Ordinem decernit et quoriam docuit procedendi Causam Ordinem prosequi minuxit in prosequendo reuera ad affectionem partis Actoreae Iudicium Generale dedit et consentit dilatum Inquisitio super Ordinem Rei Diuersis per partes utrasque Iudicium in Sequentes Iudicium Terminum Proximum Terminis suis et proximo Libello in Libello celebrare Deducendi et exequendi Termino partibus Termino utrisque ibidem tenaliter in Negotio Generali compareat peremptorie.

Similis in re eod.

In Causa et actione Iudiciaria inscripta Inter Nobilem Jacobum Kowalewski actorem a una et Nobilem Albertum Kowalewski dictum Chrzęszczanie abulterio cattum deo Dalicet rem facinus rem facinus ipsi Lis et actorem Iudiciaria ad eum punctum et gradum Iudicij usque intervenire morte ob Nobilis Mariannae Chrzęszczanie alias Jacobi Kowalewski consortis matris rem Stephani olim Nobilis Stephani Kowalewski Parentis ipsi instituta sicut Decisa tempore Partis

Interno homo ex ad [illegible] recessionis causa in praesentia in [illegible]
per in praesentia vultus [illegible] ad sequendum Judicium Terrum Bielsky Terrae
ut postea modernos cum Terris ibid contenta Latina conservatione perdu-
dium Pens data et Concepta Ethoc in Causa et actione Richana inparti
inter Illes Paulum Pebnowski et Luciam Leszczenska maiceam suam
et quid maritatt cum mariti authe assores Albina et Grosos Topliam
Zulinska ob Exdi Alberti Dzywanowski Sortem derelictam Viduam atq
Alexandrum Clementem et Albertum eius Solim Exdi Alberti Dzyw
nowski filios parte abalterna Citto ddeo Quia ipsi et Quique ipsatus Alber
tus Dzywanowski ex subordinatione Despraefectum datum Suum Circa
violentam adbona Leszczyno Cmethonum inequitationes boues Astrum
laborables cum Aratro in Assore adbona Leszczyno Cmethonum modo
violento abegit abactis maeraunt Lemum Equos hos de damnis bonor
Leszczyno Cmethonum abactis et insuper Circa Violez ad Curiam
Actorum Superinequitationes efferestrauit assorestatus abegit abassis
violenter Pyrum in Terno inperen perpetrauit Quior Emissa in Sum
mum damnum et Studium Assore quod ibi Contra ipso ad statuta Despo
sitio taxat vel invent Judicium decernet Cetera Stanz alias Gerichtsor
Superiore despmpsedo labore indien horam inadez et invenien Lar
tibus ipso utriusq Astorea quil plur Cittanow per Curiam Damnum pla
uti Coram Judice Pens comparen et secum inducten Contumacien quam
contumacias Judicium Pens Eram seinducto ad actu ad Obiectan
pstuam sedrinpid Despor Grosso Alexandro Dzywanowski ex inpsati
Christi Thomislai Ramowski Joullanus Piechanowski obtent teneri eund
Grosum Dzywanowski de loco stadi Judicium Pens ad inuenit tanq Judic
hocaco. dedit et conuenit de lauy adproducen Cassatoriq eius Grosso
Dzywanowski ddo ad sequen Judicium Ternum Bielsky Terros Sorius
et pmaius ab hinc in Rhetis Columnas

Similis inter eosdem

In Terno horao. Ca peren de peniore recessor causa in praesentia inter
partes in praefatum utriusq ddo ad sequen Judicium Ternum Bielsky Terros
ut postea modernos cum Terris ibid contenta Latina Conservatione per
Judicium Pens data et Concepta Ethoc in causa et actione Richana in praesentia
inter Illes Paulum Pebnowski et Luciam Leszczenska maiceam Suam
et quid maritatt cum mariti authe assores Albina et Grosos Topliam Dzywa
nowska ob Exdi Alberti Dzywanowski Sortem derelictam Viduam atq
Alexandrum Clementem et Albertum Dzywanowskis eius Solim Exdi Alber

Gnosi Alberti Szywanowski tum Matthiam Szywanowski Gregorium
Adamum et Alexandrum Leszczenskie nec non Albertum Chorzewski Ma
thaeum Mierzenski de Villa Leszczyno magna atque Orlowski Arendato
rium possessorem parte ab altera Citatio ideo Quia ipsi eidem Actori multa
damna in frumentis variis grani et generis in et super Gnosi Leszczyno Kmie
ce Sitt et excrescen Sulcos Aestivales Siliginis hyemalis Viginti Octo per
unum Stadium tum Prata in loco dicto Zaluzie et quibus Actor Fani
Viginti Currus Colligere solebat per Saepissimam pecorum pecudum immissionem
compabulare conculcare et in nihilum redigere prout de facto conculcarunt
facien praemissa in damnum Actoris quod sibi Contra Actor ad lentum Marcas polon
totidemque damni taxat vel prout Iudicium dicernet praesentem citantes alias Decreto
eodem superiore de praemissis latiore in diem hornam incidentem et provenientem Partibus
ipsis utrisque Actorea quidem pars Citta vero per Gnosum Adamum Sekowski
Coram Iudicio praesenti comparentem et secum iudicem controvertentem quarum Con
troversio Iudicium praesens Coram se inductis exauditis ad obiectam praenam
Banionis super Gnoso Alexandro Szywanowski ex instantia Gnosi Reliquantur

[illegible] in Terminis [illegible]
Terrib[us] ex publica acclamatione vigore Const[itutionis] [illegible] incidentib[us] feria quinta in Vigilia
Festi Sanctorum Petri et Pauli Apostolorum
Anno d[omi]ni millesimo sexcentesimo Nona
gesimo primo

Panitus Trembienski per Crachowska

In Terno hodierno ex Citatione literali terri in Chielsko
teneris sequentis Joannes Tertius Dei Gratia Rex Poloniae
Tibi nobili Matheo Trembienski de Personabonisq[ue] tuis
quatenus mandamus ut in Terminis Commonibus Terrestri
bus feria quinta prius et proximius in Chielsko Celebrandis
pler[ae] ac peremptorie compareas ad Instantiam nobilis
Mariannae Trembienska et nobilis Adami Trembienski
Filiae nobilis vero Alberti Crachowski Consortis Ill[ustrissi]mae Altri
cis quae te et quid mantata eius mariti autem 2do post
obtentum super te [illegible] Citat iuxta et ad In
scriptionem Castrensem Florenos inscripsisti te et obligasti
eidem et nobili Adamo Trembienski Parenti Altricis
Summam Centum decem Florenos Polonos pro tempore Cer
to in eadem Inscriptione expresso persolvere non tamen per
solvisti neque eidem Altrici Ill[ustrissi]mae post mortem pa
rentis sui successtrici persolvere vis imo recusas
per quod vadium eidem Inscriptioni appositum succubuis
ti ad quod super te et bonis tuis [illegible] decernens et id
quod iuris erit exequens [illegible] Citatis sis iudicio Terno
pariturus Datum in Chielsko feria secunda post
dominicam misericordiae proxima Anno d[omi]ni
millesimo sexcentesimo Nonagesimo primo alias
Citatione ipsius de Praemissis latiore, in die hodier
nam incidentem et proveniens pars praenominata Actorea
Coram Judicio [illegible] Comparentem et Secundum [illegible] audientiam

[illegible] honore [illegible]
[illegible] quatuor partibus circuli
in [illegible]
oppidi Bielsko in frequentia multorum variae condi-
tionis et sexus hominum ad Iudicia moderna forumque pub-
licum congregatis alta sua voce praeconica et honorosa
publicavit proclamavit et ad notitiam omnium praesentium
praesentes induxit deduxit postquam publicatus [illegible] banios
poenam Iudicium praesens causam hanc cum toto effectu
ac partibus ipsis pro facienda de [illegible] et bonis eius obiectis
iuxta praesentem iuris communis executione ad [illegible]
capitaneum loci sub cuius iurisdictione praefatus citatus cum
bonis suis subest vel consistit remisit remittitque

Decretum inter Pruchenskie et Mlickie
cum motione

In tertio hodierno ex dilatione superiore verae in-
firmitatis uni ex infrascriptis citatis videlicet
Adamo Gregorio Mlicki ad sequentem Iudiciorum
terrium Bielscensem ternos prius et proximius ab hinc
in Bielsko celebrandum ut post modernos cum
terni ibidem contenti ultima conservatione per iu-
dicium praesens data et concessa est hoc in
causa et actione Iudiciaria infrascripta inter Nobilem
Adamum Stanislaum et Petrum Pruchenskie
ob Nobilem Mathaei Pruchenski cum Nobilem Anna
Pilchowska matrimonialiter procreatos filios acto-
res ab una et Nobilem Zofiam Sobalicka ob
Nobilem Petri Mlicki consortem derelictam viduam
atque Gregorium Mlicki eiusdem ob Petri filium bono-
rum ob Nobilem Alberti Mlicki haeredes atque Andream
Kadlubowski eorundem bonorum quovis modo et
iuris titulo possessorem nec non Albertum
et Ioannem Mlickie dictos Kadlubowski facti
infrascripti cum supra scripto ob Nobilem Alberto Mlicki
dicto Diabeł unanimes authores et cooperatores

[illegible] et Secum [illegible] Quand Controversys [illegible]
Coram [illegible] exaudit [illegible] attento Quoniam relatio [illegible]
te G. Glebalei Vexilliferi [illegible] Cons. Cittos ratione [illegible]
borosi Thomae de Villa Zagiewinski Coram Actis [illegible]
inscra Judicij suo reproducta ideo in Causa [illegible] tenere a compare
partis Actoreae producere [illegible] ad invenit idq in [illegible]
Et quoniam non reproducit [illegible] liberam partem [illegible] a Terno
et Causa [illegible] fecit pronunciavit facitq et pronunciat [illegible] Decreti
[illegible] Vigore

Dilatio Inquionis Potrykozy Mankowo

In Causa et Actione Judiciaria Infrascra Inter Gnosum Joannem Potry
kostei Actorem ab una et Nlem Albertum Mankowski parte
ab altera Cittum ideo quia ipse Contravenido legibus Regni
quae neminem Iniuriare iubent tempore certo futuro in Terno
declarans Sub tempus illius Vigiliae seu attendentia totius Villae pecco
ribus pecora Vdlt primo Vitulinam postmodum duas vaccas
et unum bovem Actoris [illegible] prium [illegible] indebitam attendens ac ma
litiam expirare fecit Actori non mediocre damnum intulit
quod Sibi Cons. ipsum taxat ad centum Marcas Polon. vel
[illegible] Judicium decernet [illegible] Citat. Cittone ipsa de [illegible]
latione indiem hornam incidens et [illegible] partibus ipsis utrisq
Actorea quidem [illegible] Citta [illegible] coram Judicio [illegible] Compa
rens et Secum Judic. Controversiis Quarum Controversys Judicium
[illegible] Coram Se Inductis exaudit ad affectationem partis Acto
reae Judicium [illegible] Dedit et Concessit dilationem Inquionis [illegible] con
tenta Cittonis [illegible] inserta idq in sequens Judiciorum Terrestrium
Pielscens Ternis [illegible] et expedien. prius et [illegible]
hinc in Pielsteo celebrans Terno partibus [illegible] utrisq [illegible]
totali in Vigore Conservato Comparens ppto.

Dilatio [illegible] Obligationis inter Eosdem

In Causa et Actione Judiciaria Infrascra Inter G. Joannem Potrykoski
Actorem ab una et Nlem Albertum Mankowski parte ab alte
ra Cittum [illegible] et ad Inscriptionem manualem ipsis et certorum
amicorum Subscriptam qua mediante [illegible] Cittus [illegible] Actori
de Summa quadringens flor. Polon. modo obligatorio ipsi in agris
certis in bonis Mankowo Sitis Actoris [illegible] ob [illegible]
iam pridem satisfactionem Coram Actis authenticis quietationem

Damni Lukoskie

In Termino hodierno et citatione literali Locet in Bielsko
tenoris sequentis Joannes Tertius Dei Gratia Rex Poloniae tibi
Nobili Martino Kowalewski de persona bonisque tuis generaliter omni-
bus mandamus ut in terminis communibus terrestribus feria quin-
ta in Bielsko celebrari personaliter ac parte compas ad In-
stantiam Ktis Andreae Lukoski Actoris qui te Ido pt obtenere
poenam contumaciae citat ideo quia tu tempore certo futu-
ro in Termino declarando sine ulla causa sed dicto odio vici-
nitatis bovem Actoris proprium securi proiecta magnope-
re vulnerasti a cuius vulneris impedis illatione eandem
bovem claudum et mutilum fecisti deteriorasti Actorem
usu privasti ideoque eundem Actorem sumopere damnifica-
sti iniuriasti damnificasti prout tibi fusius et latius
futuro in termino deducet faciens praemissa in summum Acto-
ris damnum quod sibi coram te taxat ad Segagrinta Marcas
Polonicas taxat vel prout Judicium decernet praeter citaris
sis Judicialiter termino pariturus et responsurus Datum in Biel-
sko feria secunda post Dominicam Judica quadragesimali
proxima Anno Domini Millesimo Sexmo nogesimo primo
alias citatione ipsa de praemissis latiore in diem hodier-
nam mediante et proveniente praenominata pars Actorea
coram Judicio praeter praeter comparere et termino hodierno
a tota audiere Judicium praeter letitie attentans ad docen-
tem citatae parti de termino statuit Mtem Regni Gnatt H. Anto-
nium Brodawczyk de Pawłowo qui statutus palam publice
Recognovit quia ipse citatio literalis sigillo pro termino praeter
serviere contra citatum ad bona Kowalewo Skorzyski feria quin-
ta post Dominicam Misericordiae proxima ~~Anno~~ Dni tu et eius primum ex
qua poena contumaciae est obtenere tempestive ante obtenere
illius in ~~una~~ mte duabus in tegris septimanis detulit ex-
portavit et publicavit ut Juris est quo sic deducto parti ci-
tatae termino ex sua mti relatione eandem per Mtem Regni Gnat

Judicium [illegible] supra scriptum Rexa
de Mecieno Judicem addidit et deputavit qui
quidem Miat satisfaciendo deputationi suae a
Judicio praetexto habitae supra scriptam banionis poenam
tum et ipsummet citatum esse banitum et de Regno
Poloniae dominiisque illi annexis praeterea honore
privatum Juri Communi contrarium et rebellem
hic in Stuba Judicii et extra in quatuor partibus
Circuli oppidi Bielsko in frequentia multo
rum variae conditionis et sexus hominum ad Judicia
moderna forumque publicum congregatus alta sua
voce praeconica et honorosa publicavit proclama
vit et ad notitiam omnium pertinere praetexto indubiam
deduxit post quam publicatam banionis poenam
Judicium praetensum causam hanc cum toto illo effe
ctu ac partibus ipsis pro facienda de citato et bonis
eius obligatione iuxta praeterea iuris communis execu
tione ad inficiendum loci capitis sive locorum capitis
sub cuius vel quorum iurisdictione praefatus
citatus cum bonis suis subest vel consistit
remisit remittitque praesentibus

Similis condemnatio inter eosdem

In termino hodierno ex scriptione superiore inter
partes infrascriptas utrasque ob spem concordiae ad se
quentes Judiorum terrium Bielscensium terminos prius
et proximius ab hinc in Bielsko celebrandos ut
note modernos eum terminum ibidem contenti ultima
conservatione per Judicium praetensum data et con
cessa et hoc in causa et actione Judiciaria in
frascriptam inter Inclitos Jacobum Lukoski Judicem

Poloniae [illegible] annexis praeterea decer-
ni cuius postulationi [illegible] praesens uti licitae
annuendo [illegible] citatus non comparens
et bonis eorum obiectis poenam banitionis et de Regno
Poloniae dominiisque illi annexis praeterea
decrevit praesens decernit Ad quam publi-
candam banitionis poenam Iudicium praesens Miad
Regni Generalem supra scriptum Praeterea Iudicem addidit
et deputavit qui quidem Miad satisfaciendo
deputationi suae a Iudice praesente habitae supra
scriptum banitionis poenam tum et ipsos omnes citatos
non comparentes esse banitos et de Regno Poloniae
praesentes hic in stuba Iudicii et extra in quatuor
partibus circuli oppidi Bielsko in frequentia
multorum variae conditionis et sexus hominum ad Iudicia
moderna forumque publicum congregatus alta
sua voce praecohica et sonorosa publicavit pro-
clamavit et ad notitiam omnium praetulit praesens
indubiam deduxit Post quam publicatam
banitionis poenam Iudicium praesens causam hanc
cum toto illo effectu ac partibus ipsis pro facienda
de citatis non comparentes et bonis eorum obiectis iux-
ta praeterea iuris communis executione ad officium
Capitaneum loci sub cuius iurisdictione praefati citati
non comparentes cum bonis suis subsunt vel
consistunt remisit remittitque praesens

Dilatio Inquisitionis Brzechowo Szwier-
czyno

In causa et actione Iudiciaria infrascripta inter
Endosum Gregorium Brzechowski actorem
ab una et Endosum Laurentium Szwierczewski
parte ab altera citatum ideo Quia ipse eidem

de loco standi censuit tandem ulterioribus par
tium controversijs coram se inductis exau
ditis decrevit ipsorum decernit quatenus
id Enosus Szwierczenski medio corpora
li iuramento evadat, ut se trahat igno
rantiam obtentae erasae poenae banicionis
idque in instanti ad quam ipsi pronunci
andam iuramenti totam eadem Mialem
Regni Enalem honestum Matthiam Cze
za de Kęczewo Judicialem addidit et
deputavit et quoniam hocce iuramen
tum per Enosum Przechowski Enoso
Szwierczenski est indultum pro inde
loco standi adinvento partibus utrisque in
causa praesentis iure experiri demandavit
in experimento vero competenti actio
ne adinventa respondere iniunxit tandem
Judicium praesens ad affectationem partis
actoreae dedit et concessit partibus utrisque
dilationem inquisitionis super contenta
citationis partes utrasque educendae et
expediendae ad terminum partibus ipsis utrisque
ibidem totali in vigore conservato com
parendi peremptorio ad id in sequentem
Judicium terminum Chelscensis terminis prius
et proximius in Bielsko celebratum

Edmund Pemyslay Mankow

In termino horis et dilatione antecedentis rerum educere in quorum partibus in
[illegible] utrisque [illegible] Jerzy Chelsey [illegible] ut [illegible]
[illegible] contenti [illegible] contenta [illegible] [illegible] in [illegible]
[illegible] Judiciali [illegible] inter [illegible] Joannem Pemyslowski [illegible]

Secunda in Crassino Nativitatis Sancti Joannis Baptistae Anno Domini 1691

In Termino hornio ex Dilatione Superiore Educendae Inquisitionis per partes utrasque ad Sequentem Judiciorum Terminum Plocensem Ternos prius et plus abhinc in Plocko celebrandum utpote modernos Cum Termini Ibidem Contenti Letitia Conservatione Judicium praesentis Data et Concessa et hoc in Causa et Actione Judiciaria infrascripta Inter Ingrossem Judicii Sanctae Ejusque Delatores Dominum Thomam Mlicki et Dorothiam Smarodzenska invicem Conjuges Actorem ab una et Dominum Stanislaum parentem Michaelem Stanislaum Josephum Theresiam et Annam Filios et Filias Osnowskie atque Lubonisos Thomam Andream Matthiam necnon Aliam Catherinam Meczenska famulam illorum et quidem Filias Cum parentibus Subditis cum dominorum Ipsa quoque Actrix maritis cum sui Mariti authe et assia parte ab altera Cittos Ideo Quia ipsi ex arbore fructifera tempore certo futuro in Termino Declarando in contemptum et levipendium Actoris pyra ex horto Actoris et fundo Actorum hornio decerpserunt et collegerunt pro usuque suo converterunt Ad Actorem ex bombardis Si impedirent collectionem Pyrarum iaculari praefati Stanislaus parens et Michael Filius attentarunt faciendo praemissa in praejudicium Actorum quod sibi Conc. ipsos ad statuti dispositionem taxant vel prout Judicium decernet praesentis Citantis Alias Dilatione eadem Educendae Inquisitionis de praemissis latiore in diem hornam incidentem et provenientem praenominata pars Actorea Coram Judicio praesentis praeter Comparens et Ternum hornum Letitiae attentans petyt sibi a Judicio praesentis Vigore dilationis Anterioris educendae inquisitionis Electionem Ejusdem Inquisitionis decerni Mtemque quemvis Regni Gnat

inscriptionis [illegible] de sup horto nuncupato
Kapusnik tam post [illegible] Actricis quam omnium NN Jacobi [illegible]
[illegible] Zaleskie patrios [illegible] sterilitate de hac luce decessos in
[illegible] Bronowo Cmetonum habere pretendit nostro coram eodem
Judicio Terrestri Plocensi reproducat summumque seu summas quas
et quantas ex inscriptionibus apparentes reproducat levet delevata quie
tes ad deputato horto nuncupato Kapusnik condescendat pro
citatione citatione ipsa de praemissis illatione in die hic inci[illegible] et pro
[illegible] partibus ipsis utrisque Actrice quidem [illegible] Citta[illegible] [illegible] coram Judicio
praesenti comparent et secum iudicem controverterent quarum controversiis
Judicium praesens coram se inducti exauditi necessariam esse visionem cum in
quisitione in fundo bonorum controversorum expedien[illegible] adinvenit ad quam
visionem cum Inquisitione Gnosum Cammerium Terrae Plocen[illegible] quemvis Capitulo
tempore conducen[illegible] addidit et deputavit postquam expeditam vel non Terminus
Partibus eisdem utrisque in sequentibus Judiciorum Terrarum Plocen[illegible] Terminus prius
et proxius ab hinc in Plocko celebran[illegible] Termino partibus eisdem utrisque ibidem
totali in vigore conservato comparen[illegible] peremptorio.

Eductum Inter GG Bietkowskie Leszczenskie

In Terno horno ex dilatione anteriore sup[illegible] Educendam Inquisitionem
partibus infrascriptis utrisque idque ad sequen[illegible] Judicium Terrae Plocen[illegible]
Ternos utpote modernos cum Terminis [illegible] contenti Letina Con
servatione facta et pro Judicium praesens data et concessa [illegible]
hoc in Causa et Actione Judiciaria infrascripta Inter
GG Joannem Bietkowski et Theresiam Roscisz[illegible]
invicem Coniuges ab eodem manto suo inscriptionem in [illegible]
nis gaudentes Actores ab una ac Perillustrem et Re
veredissimum Dnum Alexandrum Madalinski Custo
dem Cathedralem et Praepositum Collegiatae Ecclesiae San
cti Michaelis Plocen[illegible] Gnesnen[illegible] Vladislavien[illegible]
Canonicum S. R. M. S. tum Gnosum Thomam Cieplinski bono
rum Drwaly ad praeposituram Eiusdem Ecclesiae Collegiatae S. Mi
chaelis Eiusdem Pillis ac Rdissimi Spectan[illegible] harendato
rum possessorem necnon Gnosum Joannem Leszczenski
bonorum Czachcino haeredem parte ab altera Citatos vigore
Iurium suorum a GG Konarskie quondam bonorum ille
Konary haeredibus habitorum et ab aliis personis acquisi
torum quatenus ipsis Iura et Inscriptiones Iusta et Letina a
Septentrione et oriente penes granicies illorum Drwalskie
et Machcinskie magnis ab angulo Villae Machcici G. Pauli
Kiszczyckie Ensifer Baltus Plocen[illegible] ab occidente antiqua

Eiusdem perillustris Ducimienski recognitis produxit proinde
hocce loco stadi adinuento in causa praesenti partibus utriusque ex
penis incuntis et quoniam tandem in experimento Iudicum praefatis ultimo
nibus partium controversiis eorum se induxit ex audito eoque attento
Quoniam per Dnosum Leszczensem comparentes Pittones praesecutoriales
cum inusitata et enormi circumscriptione Iudicii sui reproducuntur proinde
obstantibus eisdem praesecutionibus Iudicium praesens cum praesentibus ad Iudicia
Tribunalitia Sanctae Petricoviensis dissudicans remisit remittitque praesentibus
et Terminum partibus memoratis utrisque in eodem Iudicio Sanctae Petricoviensis
praefixit assignavit et conservavit prout quidem praefigit assignat et
conservat comparentes peremptorium.

Decretum Wozniki Korytowo

In Terno hodierno ex adcitatione literali Terri Plo
censis Tenoris sequentis

Actum in Plocko in Terminis Communi
bus Terrestribus ex publica acclamati
one Vigore Constitutionis Regni inci
dentibus feria secunda post Festum San
ctorum Omnium proxima Anno Dni mil
lesimo sexcentesimo nonagesimo pri
mo

Decretum Wozniki Korytowo

In Terno hodierno ex Citatione literali Terri Plo
censis Tenoris sequentis Joannes Tertius dei Gratia
Rex Poloniae Vobis nobis Eas paro parentibus et
Andreae Filio Wozniczkiem de personis bonis quibus
gradibus mandamus ut in Terris Communibus
Terribus feria secunda prius et proximius in Plocko
Celebrandis plenarie ac peremptorie Compareatis ad In
stantiam nobilium Zofiae Przedpelska et Nobilis
Adami Korytowski Consortis derelictae Viduae atque Ro
slani Mariannae nobilis Martini Cierzenski et Catharinae
Virginis innuptae Korytowski eiusdem et Adami
Filii et Filiarum Actorum qui vos et quidem maritata
cum mariti Virgo eius Tutorum autem Citant

Quia vos contrauenendo decreto Judicij nri
in Ternis Communibus Terrib. proxime preteritis
inter actores ab vna et vos Citos parte ab alte
ra occasione reproductionis iurium super certis
agris in bonis Villae Wornicki sitis et iacentibus in
stituta lato eisdem Actoribus apros vigore decreti eiusdem
anterioris Judicij pretensis non dimisistis nec eidem
decreto satisfecistis per quod publicationem
poenae banionis succubuistis ad quam decernendam
et id quod iuris entexequendam pretensis Citamini
sitis iudicij Terno parituri et responsuri datum
in Plocko feria secunda ante Festum Sancti Bar
tholomaei Apostoli proxima Anno domini millesimo
sexcentesimo nonagesimo primo Alias Citatione ipsis
de praemissis latiore indicem hodiernam incidente
et pervenientibus partibus ipsis utrisque Actorea quidem per
Relictam ob nobis Adami Korytowski suo et alio
rum Actorum nomine Citata vero per nobilem Andream
Wornicki suo et aliorum Citorum nomine Coram Judicio pretensis
Comparentibus et secundum iudicij Controuersiae quarum Contro
uersiis Judicium pretensis Coram se inductis exauditis non
obstantibus prosecutionem ea in causa per partem Citam
reproductis Judicium pretensis decernit quatenus pars
Citata vigore anterioris decreti Judicij sui summam
ab actorea parte septem decem sexagenarum ab
actore in quatuor septimanis Coram officio Cas
trensi Plocensi et hoc luita poena quatuor decem mar
carum polonicarum parti et Judicio totidem Judicio quidem in
instanti sub poena banionis inter Ternos factos
publicanda parti vero sub poena maiori iuxta
praeterea iuris Communis soluenda leuet de
leuata quietet et de agris obligatis condescendat
sub poena banitionis quae super eadem parte Citata et

140a

bonis eius obq. per Judicium praesens decernitur et
publicandae terminus eiusdem plenae banionis coram
Judicio praesentis in sequenti Judiorum tertium plocen.
termino pingat proximius ab hinc in plocko
celebrandum conservatis comparendis peremptorio
decreti praesentis vigore

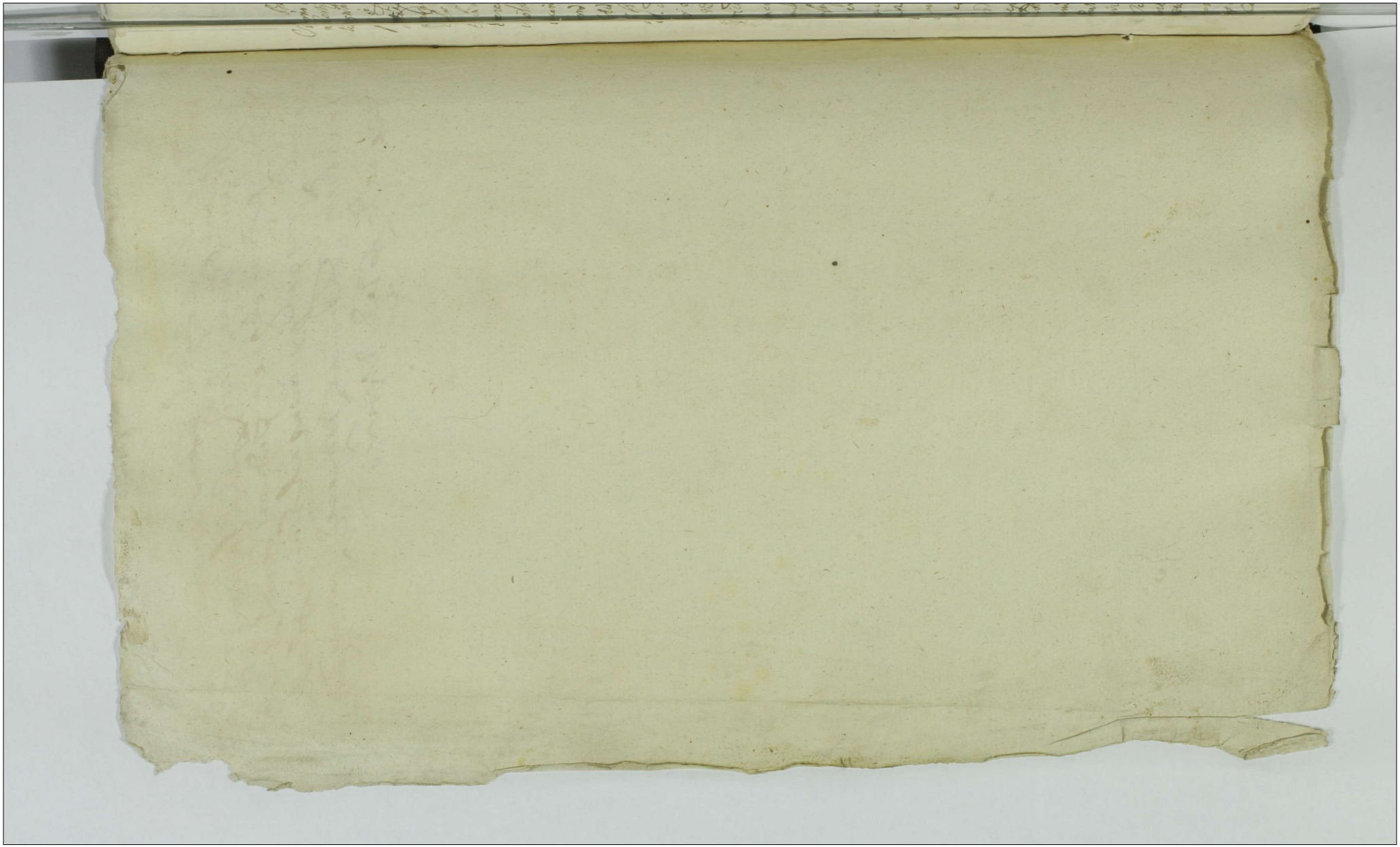

Actum in Bielsko in terminis Communibus Terrestribus feria Secunda post Dominicam Rogationum proxima Anno Domini 1695to

Benedictus Lisowski pro Krasinski

Interno horum et citatione vel literali terrestri in Bielsko terminis sequentibus Joannes Tertius Dei gratia Rex Poloniae Sibi Nobili Alberto Lisowski de Pstrona bonorum suorum quoad omnibus mansis ut in terminis Communibus terrestribus feria quinta proxima et proximis in Bielsko celebrandis personaliter ac peremptorie comparere et Motazae Nobili Nicolai Krasinski actoris qui te citat pro Wenceslaus Terminum sive pro Wenceslaus Terminis sequentibus sibi actori de praesentanea causa praetentis huius Wenceslaus nempe ad praeparatum decretum evasionis teli in antecedenti judicio contumaciae Bielsk. in unitate praesentis de solutionis actoris ipsius decreto eiusdem evasionis in toto satisfacere ipsi postulans et exequi. Datum in Bielsko feria tertia post Dominicam Misericordiae anno Domini 1695to in diem horam incipientem praefatus actor commonitorio praesenti personaliter comparens et terrestris horam Lunae advertens ad dictum citatum de terrestri praetentis esse judicio inter Dominum Egnatium Ignatium Brodawski de Pantoto qui tractatus palam publicum quia ipse est terrestris judicis praesentis coram Actis ad bona Ilustrissimae Majoris Aetatis Domini de Tarnow et publicavit et huius est quoad deducto citato esse terrestri Egnatium Ignatium Brodawski de Pantoto judicialibus tribus et ultimo sunt formis ceteris quatuor clamatis et vocatis tamen comparere in luctu suo pro toto alias in toto luctu negotii suis principalibus ad mittente judicio praesenti terrestri condemnavit ulterius sibi pro dicti praesentis ea in causa consistere et decerni postulavit judicium praesentis in causa eiusdem luctus Lunae ea in causa decreti decernit praesentibus decernit quatenus citatus tantam damnum in citatione praefato actori solvat ejusque interesse sub poena banitionis quae in casu decreti praesentis contravenientis ipso facto tantam de solutionis quae de facto non exhibuit huic esse citato de bonis eius omnibus decernit ad eandem publicam banitionis poenam Antoniusque Egnatius Ignatius Brodawski de Pantoto sive ad eius deputatus qui quis mihi satisfaciendo deputatus in hoc judicio praesenti subiicit praefatam banitionis poenam modo praemisso huic citato de bonis eius omnibus ubi ac ipsum citatum esse banitum ode Regno Poloniae pro honore privatum sive Communione contraria et rebellem sive in foro judiciali et extra in quatuor partibus circuli Civitatis Bielsko in frequentia multorum variae conditionis et status hominum ad judicia moderna forum publicum congregatorum alta voce Cursorius ad honorem publicavit proclamavit et ad notitiam omnium pervenire praecipit indubitanter deduxit de quo sane huic citato mihi fuit relatum post quam publicavit banitionis poenam huic citato de bonis eius omnibus in praemissis huic citato de bonis eius omnibus in praemissis huius Communis executionem in loco Capitaneiusque officium competens remisit remittitque praesentibus.

Visio Zbuyno

In causa et actione iudiciaria inter Nobiles et [illegible]
Zbuinski Subcamerarium Terre Dobrinen. et Theresiam [illegible]
eius virtutem Conjuges Bonorum Hereditarium ex bona [illegible]
hæredes et possessores ex una Ignotum Stanislaum Dakkenski
Castellanum Palatinatus Plocen. et quoq maritatis ac maritandas
et alia actores ab una et Ignotum Jacobum Zukoski Iudicem
Castrens. Visogrodien. parte ab altera citatis ideo quia
ipse contravenicndo legibus regni et in maximum damnum
prædicti iudicium altorum faciendo appellationes fundi dicto-
rum tam ipsis quam et subditis eius de villa Dubice utriusq gravi-
aciis et scripulis dicta prætata Dominis utriusq et ex bona [illegible]
dentes et dislimitantes dijicere et coarare fecerunt sub-
ditos eiusdem subditi ipsius convicinia eius coaravant pra-
collegerant et ipse collegit huiusq fundi certos agros
et prata applicuerant usq fructus et eisdem fundis
sibi appropriare percepit pervagendo emissa indam-
actorum Ignoto sibi contra ipsum ad Dnia villa Plocen
Solvi qlq taxari a proprietate fundi non recedendo et
prout Judicium decernet posse citari alias citatio ex-
anteriore de præmissis latiore ordinem habitam inde
et provenien partibus ipsis utriusq actorea quo-
per Ignotum Stanislaum Zakrzenski Cladiferum Pala-
tinatus Plocen. suo et aliorum actorum nomine citata
vero personaliter adiit Patronum Ignotum Casimirum Kargo
wski Camerarium Terre Plocen. Ignoto iudici Castren. Visio-
grodien. per Judicium præsens itaq et addictos patro-
eorum Judicio præsens comparentibus et locum Judicialiter
controvertendi quarum controversiis Judicium præsens
coram sequentibus et auditis tenere partem actoream de-
cere citata parte de Terris et contentis a tali ordine
adirent et ut docerat Judicialiter decernit præsentet
quoniam docuit proinde Judicium præsens causam præ-
tem partibus utriusq prosequi minuit in procedendo
vero ordinata citatione adiventa Judicium hoc die
derespondere mandavit quod decretum statuq citatq
lepidens se ex fore aggravatum pro Judicio susceptit
Leg ad eodem Ignotum Adamum in Radzo novo Kompsky
Judicem Terrem et causa poten ad Judicia ordinaria
gralia Tribunalis Regni Petricoviens. Offerens ut
Juris est movit eidemq motivos sua locum defer
postulavit contrarioli Judicium præsens locum non
detulit eademq prætato citato non admisit dequa
non admissa attamen prosequenda prætatus citatq
et protestatus Judicium vero ad partes se nihil tenere
egisse veram nihil ad eius commodum cure mediante [illegible]
protestatum Tandem indirecta responsione recusavam
visionem Judicium præsens ad sanum generum Thybi
per Ignotos Camerarios Castren. Terris Plocen. pra-
Inquisitorem et per testes fide dignos cuius absentia

non obstante ea petiendam cenensit quin nichilominus dictus
dictus post dictum diem tangonis et hore hora sexta virgesima
Maii proxime ventura ad primam partis actricis
requisitionem peragere sub pœnis suis Cognitis Regni
Sanctis teneatur pro quo quidem termino sursatis-
rea successores olim officialis Stanislai Dobyse Succamera
vij Derta Costinen adesse teneatur qui comparere de-
bebunt sub pœna banitonis pœne interposita post qua
et petitam visionem relinquendi judicium sub pœnatum der
dis partibus memoratis in sequendi judicorum decim
Pelsceri termis prig et prochiny abhinc in Bilsco
celebrandis prefixit assignauit et conseruauit quo
quidem assignat et conseruat comparendi
peremptorium

Decretum Septovo Betkowo

Intermino hodierno ex demissione ab officio Castrensi Plocensi ab
Judicio Sui facta cum termini ibidem contenti legitima consideratione
et hac in causa et electione Judicialis Inferius scripta Inter Ma-
gnificum Septovoki olim N. Gregorij Zapacki fratrem amitta le-
et Successores legitimos Actor ab una et N. Petrum Betkowski
parte ab altera Citatos in equalem ipse In scriptionem aequa
dispos et legitimas se habere extendere sup aquio certis sua
petuus sorte olim N. Gregorij Zapacki In bonis Mucinitwo
minus sitis et jacente coram eodem officio reproducat. Et Sum
Seu Summas si quid Justa et legitimo apparuerant levet et levan
tur quidem de bonis Condescendat sin secus per missos face-
re recusarent se, fuat se medie Condescendo unico Condemnan-
do quod debito esset exequi Et eius remissione eadem Citatorio
de premissorum Latitudinem In hinc Rudernatus precedente et pro
venietio partibus decidente utrinq Actorea quidem pro
paliter Citatus vero personaliter coram Judicio Coram
Judicio presentibus Comparentibus et Seu Judicialiter Con-
tro vertentibus quo ad Controversiam Judicio pseno Coram
Se inducto Exauditis Judicio precibus resolvendo remissio-
nem In dictis Castrensis Plocensis et Judicium Sui facta
Ea quod attento quod in Judicio seu subsecuto deducto est
Tam per evolutionem qui per literatoria documenta sortem In bonis
Mucinitwo minoris pillem N. Zapacki filiastri Albert
et parentis Zapacki-h uti strictem in pœnam non modum Citatis
Modo Successivo deviasse proinde huc quidem Judicium decernit
pœnitentibus decernit quatenus pars Citata Eandem sortem pari Ci-
tatoria In pœnitentia Et Expensarum Et mi nio terialis unius

...fuerant et inde se traxerint ad nos super ipsis decernendas edic...
...iuris erit presentibus citatis aliis citatione ipsa anteriore depremissis citationi...
...indicem hodiernam intidente et proveniente partibus ipsis utriusque adversis...
...quidem personaliter citatis vero per tabellas fauentes sue et aliorum citatis...
...rum nomine coram nobis pro tribunali presenti comparentibus et ad iudicialiter controvertendum...
...quam contra vos per nos iudicialiter coram se inductis examinatis ac affectu...
...dione facto et eiusdem de causis iudicialis processus dilationem et dem sparti...
...et eiusdem de quibus inquisitionis et ad quem iudicium hoc presens libellus scriptus...
...termini prig et proximi in Basilio celebrando si ibidem interfuerint vigore...
...conservato comparendi

Infrascripta hastilis sequens

...in causis et actione anteriori pendentibus coram...
...partibus ipsis principaliter ad unum quod nos...
...et post publicum cause termini et certum...
...et peremptorium dati et assignati observatis et...
...ordinem iuris in huiusmodi causis de...
...vestris Ioannem Gonsalvi Gonsalvi de Lamego...
...Ioannem Gonsalvi Gonsalvi de Lamego...
...Ioannem Gonsalvi Gonsalvi de Lamego...
...

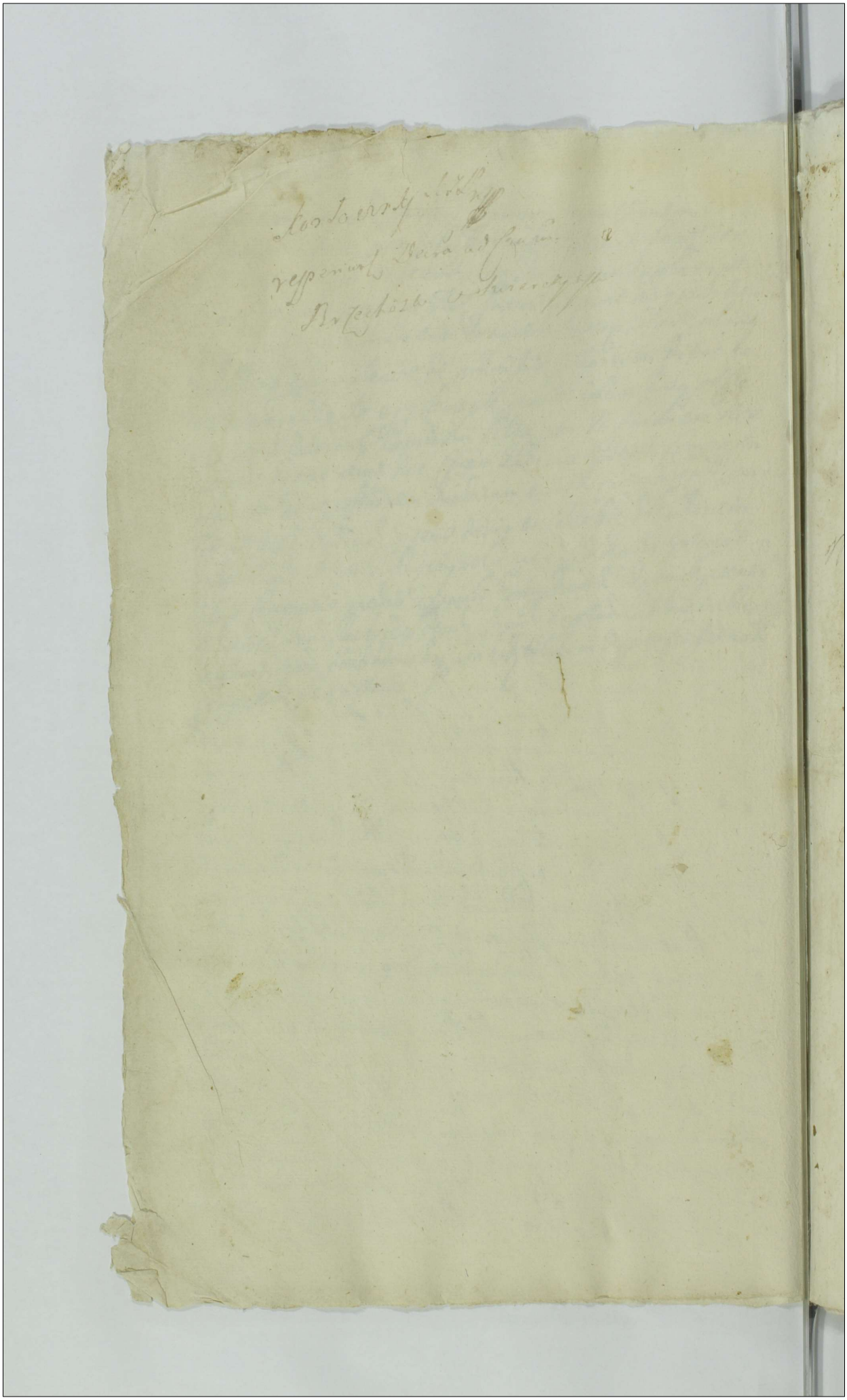

145 a

Jan Zagrobski

Actum in Castro Plocensi in Terminis Querelarum Causarumq; Officij Judicijs ac Causarum Exemptionum Feria Secunda post Festum Sancti Joannis Baptistae proxima Anno Domini Millesimo Sexcentesimo Octuagesimo Quarto.

Nobiles Czachorowscy contra Gnosum Joannem Kempski. Additus Ministerialis ad rothisandum super Incorruptos testes Illi Laurentio Czachorowska praesitit educat suo et aliorum nomine eduxit ex Termino Conservato ad Repositionem Nobilis Simonis Kotarski datur dilatio Infirmitatis Citato ad sequentes Termino Conservato.

Ex Registro Judiciali Causarum Castrensis Plocensis Resum

Kotarski
mm ppa



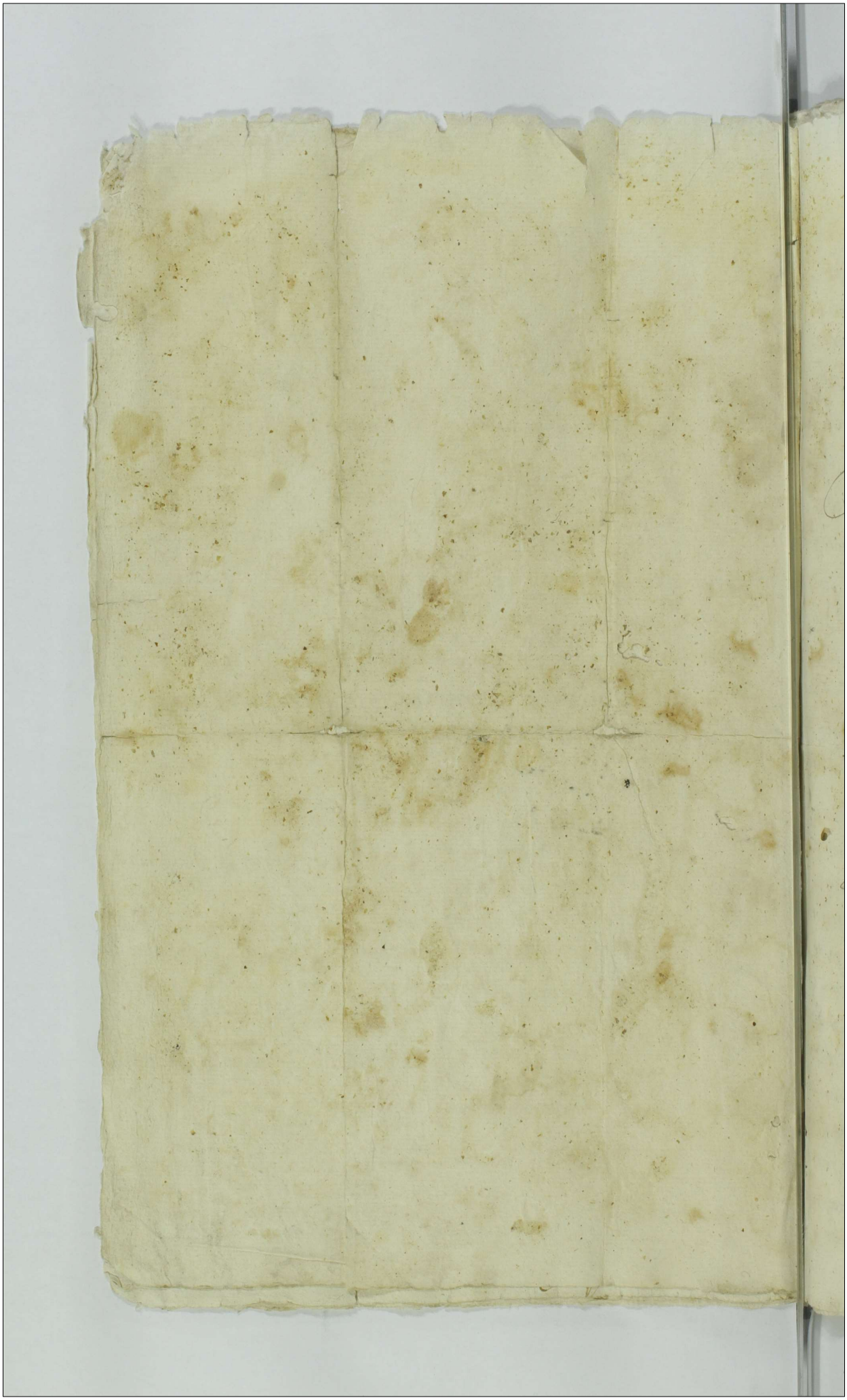

Actum in Castro Plocensi in Termini Querelarum Causarumq Officy Iudicys Feria Secunda post Dominicam Conductus Pas[illegible] proxima Anno Domini Millesimo Sexcen[illegible]simo Octuagesimo Tertio.

In termino hodierno ex Citatione Literali Castrensi Plocen[illegible] tenoris talis Albrachtus a Krasne Krasinski Palatinus Gn[illegible] Mazouiæ Plocens & Capitans tibi Gnoso Petro Dzialynski de[illegible]sona honisq tuis gnalitr omnibus uigore Regio et nra qu[illegible] hac in parte fungimur Capitans autho mandamus ut in Termi[illegible]nis Querelarum Causarumq Officy Iudicys Feria Secund[illegible] a data uel positione præsens Citationis prius et proximius Castro Plocensi celebrans putr et peremptorie compareas ad [illegible]stantiam Ingoris Iudicy Officy nri eiusq Delatorum Gnos Francisci Keczewski Iudicy Terris Palatinatus Plocensis [illegible] Adami Keczewskich fratrum qui te citant pro eo Quia in [illegible]trauenienda Legibus Regni quibus unicuiq quod Suu est [illegible]buere caut et præcustodiæ nec metuendæ pœnas contra uis[illegible] rerum alienarum detentores equam coloris Gniada ualoris [illegible] aginta Florens Polons per Gnosum olim Petrum Keczewsk[illegible]ctoris fratrem Patruelem germanum ad equiream tuam pro pascuis cum conditions restituens datam Actor iure [illegible]cessionis concernens ad sæpissimam Actoris tam amic[illegible]

bilem quam Officiosam Mialis et Alium requisitionem [illegible]
restituere non uis imo temere recusas per quod contra [illegible]
excessisti et poenas eo nomine sancitas succubuisti pro quibus [illegible]
et bonis tuis ac restitutione equa decernens et id quod Iuris [illegible]
quens praesentibus citans sis tmo pariturus et Iudicialiter respon[illegible]
rus Datum in Castro Plocensi Feria tertia post Dominicam Ra[illegible]
Palmarum Quadragesimalem proxima Anno Domini Millesi[illegible]
Sexcentesimo Octuagesimo Tertio in diem hodiernam incidens
praefata pars Actorea Coram Iudicio Praesenti personaliter com[illegible]
rens et terminum eundem attentans memoratam parte Citata
per Mialem Regni Gnalem honestum Stanislaum Rybczenski de Plo[illegible]
Iudicialem tribus et ultra Iuris formam uicibus quatuor ad Iudicium [illegible]
sens clamata et uocata non tamen comparens per [illegible] quemmis [illegible]
tinus Plenipotens, imo ut idem Mialis Iudicio Praesenti retulit Contum[illegible]
existens in lucro suo prototo alias in lucro negotij sui principalis Iudi[illegible]
admittente Iudicio Praesenti condemnauit Ulterioraq sibi per Iudicium [illegible]
sens decerni affectauit cuius affectationi tum et Iuri communi Iudi[illegible]
Officij Praesentis adhaerendo in contumaciam partis Citatae decreuit ac Iudi[illegible]
liter decernit Quatenus eadem pars Citata equam pro qua res est inin[illegible]
parti eidem Actoreae restituat idq sub poena Banitionis perpetuae [illegible]
iam exnunc in defectu equae eiusdem restitutionis super eadem parte Cita[illegible]
bonis eius obus decreuit ipsamq Banitae perpetue et de Regno Poloniae [illegible]
scra iuri communi rebellem pronunciauit ad publicans eandem Banitionis
perpetuae poenam modo praemisso super parte Citata decretum eidem Partic[illegible]
Mialem Regni Gnalem Honestum Stanislaum Rybczenski de Plocko Iudicialem ad[illegible]
et deputauit qui quidem Mialis Regni Gnalis Suprascrius Rybczenski
faciendo deputationi suae a Iudicio praesenti habitae eloco publicationis [illegible]
ens praesens Coram Iudicio personaliter Comparens palam publiceq recogn[illegible]

... praefatam partem Cessata hic in arce et extra in ponte
quatuor ... Circuli Civitatis Plocensis in frequentia multorum
diversae condicionis et status ad Judicia moderna congregatorum voce
sua preconica et sonorosa esse perpetue Banita et de Regno Poloniae
minusque illis annexis proscriptam publicavit proclamavit et debitae omnia
sufficienter deduxit postquam modo praenisso publicata Banitionis perpe-
tuam Judicium praesens cum toto eius effectu ac partibus ipsis ad Magnificum
Capitaneum Loci seu Locorum Capitaneos eorumque Officia Castrensia competentia cuius ve-
rum Jurisdictionis eadem pars citata perpetue Banita et publicata cum bonis
subest pro ultimaria et finali de persona et bonis eius obus faciendis
et debito iuris ordine determinanda executione remisit remittitque praesentis
ad quam Officiose peragendam Judicium praesens eidem parti Actore
Officium competens videlicet Gnosum Paulum Rzeszotarski Burgrabium Cas-
trensem Plocensem vel quemcunque alium pro tempore cum Miali et duobus Militibus
ducendum addidit et deputavit quam Executionem idem Gnosus Pa-
Rzeszotarski Burgrabius Castrensis Plocensis vel quicunque alius pro tempore per
tem Actoream conducendus ad primam ipsius requisitionem et Decreti Pra-
sentis exhibitionem non obstantibus quibusvis impugnationibus oppositionibus
Relationibus ad Cassandam facere et exequi tenebitur sub poenis contra ne-
gligentes Officiales sancitis nemo vero eandem Executionem impugnare
aut modo quovis praepedire audebit sub poena Banitionis perpetuae quae iam
exnunc contra partem impugnaturam per Judicium praesens interponitur Decreti Pra-
sentis vigore Hicque incontinenti Citam eodem Officio Judicio pnti comparens
Honestus Lucas Jakubek de Staroyzreby Mialis Regni Gnalis recognovit Quia
Citationis Literas copiae praesentis similem authenticam pro tribunali praesentibus servien-
tibus Suprascriptae partem citatam Feria Quarta post Dominicam Ramis Palmarum
Quadragesimale ad bona Choynowo curiam inde sitae praesentis familia Domestica de-
exportavit posuit et publicavit ut Jurisque idem Mialis Regni Gnalis
quia ipse habitis secum Militibus Andrea Stanski et Casimiro Kokowski

541

testimony coassumptis hic licet ab. sitibus in loco tamen nostro infrascripto
fuit pntr Feria Secunda post Dnicam Quinquagesimam in bonis Choynowo ibidem
Gnosum Petrum Działynski ad requisitionem Officiosam Gnosorum Francisci Judicis Terr
Plocensis et Adami Keczewskich Gnosi olim Petri Keczewski successorum equam ex
ris gniada valoris octuaginta florenorum Polonorum per Gnosum olim Petrum Keczew
fratrem ipsorum ad Equiream praefati Gnosi Działynski pro pasuis datam
uenit et restauit de extraditioneque eiusdem Officiose monuit de quo praesentem
fecit Relationem

Ex Actis Cas
Plocen Rel
Zoltowski

Lucrum Keczewo Działyn

1663

Actum Causarumq officii Iudicijs ac Cancellaria
Assessionum Feria Secunda ante festum Sanctæ
Magdalenæ proxima Anno Domini Millesimo Sex
centesimo Septuagesimo Nono.

Dilatat in Iudicijs Terminum hodiernum per totam audientiam
dicti Iudicij Terminum Assessionis Capitalis Regnj nominatam tenen
dam Citatione huius rei et Relatione auctoris Castellanus Plocens
tenoris talis Actum in Castro Plocensi Feria 2da ante festum Sanc
tæ Margarethæ Virginis et Martyris proxima Anno Domini Mil
lesimo Sexcentesimo Septuagesimo Nono coram Iudice et alijs per
sonis Plocensis Castellanus Comparuit Actor dictus Dominicus de Iudice Kali
sien Regni Generalis Calami publicæ regni Via in rem citationis literæ
Actus quid huic intro Contentum Similis per Terminum Iudicialem
Plocens proximo currentis tenoris talis Exhibitus à Ignatio Krasinski
Palatinus Kalis Starosta Capitaneus Plocensis Tibi Iudici dicto Kali
siensi de Personis bonis tuis quibuscunq mandamus Vigore Regio et Re
gia hac in parte auctoritate Capitanea iungimur et in Terminis Quæsti
onalibus Assessionis Regiæ et Iudiciorum Feria 2da post datam
præsentium præfatis citatis in literis Plocensis celebrandis ut expres
sius in eisdem continetur Comparentibus ex parte Actoris Elizabetha Krasiewska olim Dra
gomirska Consortis Veris Actis Francisci Antonii Regitiæ Francisci
Joannis Andreæ et Stanislai Borowskich Fratrum Germanorum olim
olim Andreæ Sophiæ et Karl Louisæ Successorum Regimentorum
quod te Marianne Cum Suis Haniti aucpe et Assia Bido post Secun
dum per te Actum Contractus citatus in Actis et ad Inscriptionem Iudi
cij Plocens qua mediante olim Petrus Nicolaus Kraplicius Dux
olim Stanislaus Jacobi Karolkowski Summus Mille Florenos Colonatus
Decretos et Solutos quid Scriptum decessit per Actores Iuris Mar
gis Successionis devoluta et tempore Certo præfinito
expresso se persolutum inscripsit et non persolvit neq
Actor post eundem Actum tuum quod boni ita et aequum
Regnum persolvere vis imò eandem Summam in Summa damnum
lucrum Expensas et Sold penes te temere detines quod Vadimonium
dicti Inscriptionis et Restitutionis Succumbit ad quod super eo
tuis citatis una cum Solutione Summæ Principalis
nis eb eadem Summa Quinq decem et ad quod
rum Scripta sic Terminum Assessionis
Plocens Feria

[illegible]

Pan Liuo[illegible]

[illegible]

Jalesie

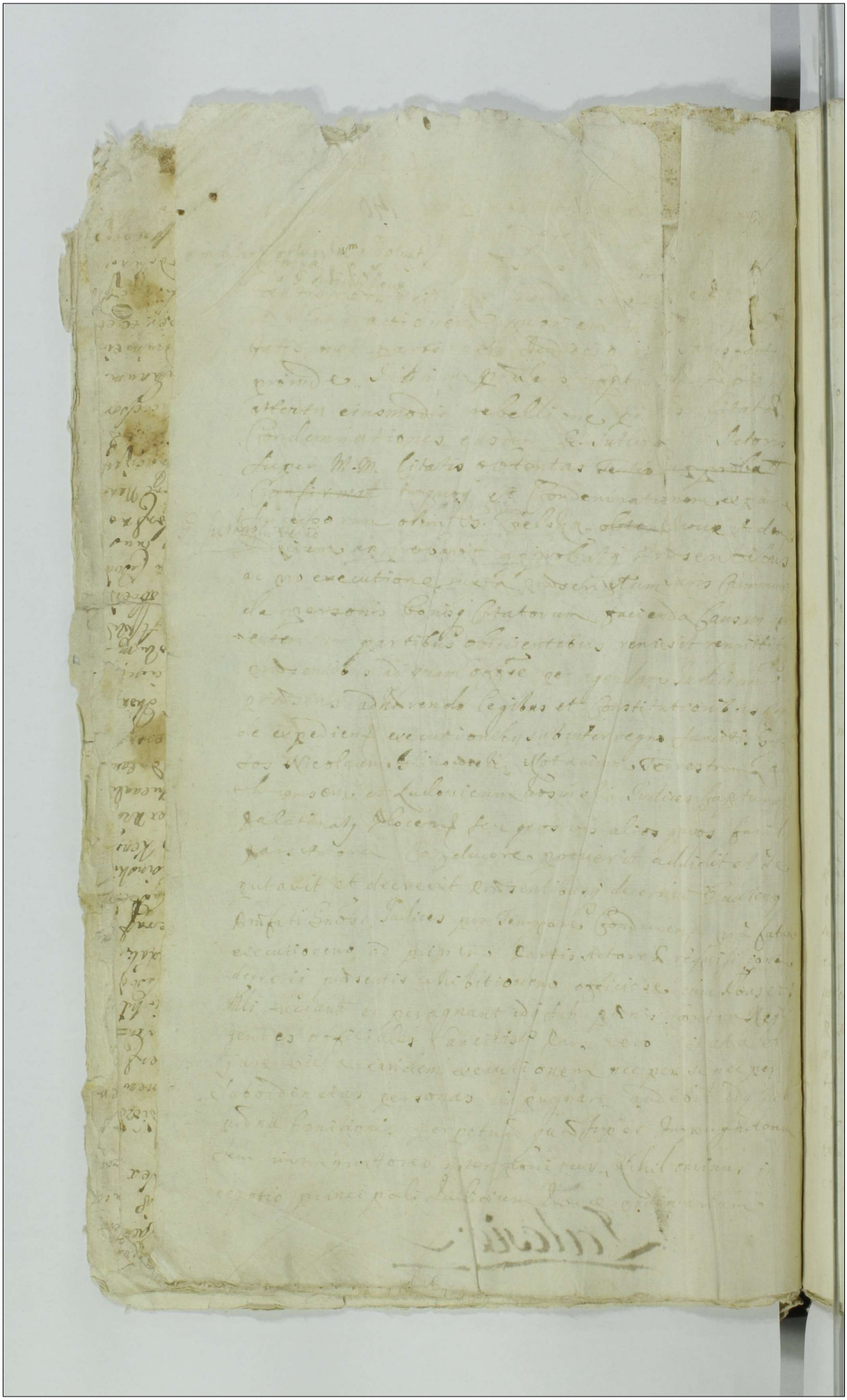

150

[illegible]

[illegible] Congregatorum publicavit [illegible] proclamavit [illegible] notitiam omnium [illegible]

post quam publicatam B[illegible]intionis p[illegible]nam obtendit

[illegible] Judicium [illegible] presentem [illegible] illius [illegible] profacienda juxta praescriptum Juris Communis Executione ad supra scriptos Gnosos Judices Capturalis ad id deputatos demisit remittitque decreti praesentis vigore [illegible] in continenti [illegible] Comparens Mtis [illegible] H. Stanislaus Wysiorek de Dobin per partem Actoream Coram Judicio praesenti statutus palam publice [illegible] se Citationem literalis sigillis pro Judiciis Gnalibus Capturalis Kaciesienscibus nunc celebratis servientem Contra Citatos MM. Blesczynskie Castellanes Miedzirenenses ad hoc sarnowo die in data superius specificata Citationis Contenta detulisse exportasse et publicasse praesente illius relatione recognita de his attestante [illegible]

Dilatio Inquisitionis Gumowo Mislkowo

In Causa et actione Judiciaria infrascripta inter Inscriptorem Judicij praesentis eiusque delatores Gnosos Mathian Gumowski honorum Gumowo Nadrodem et Mikaelem Gumowski filium ipsius atque Mikaelem Zuchariewski famulum tum laboriosam Zophiam Stroyskowna de Villa Gumowo Kmiecie subditam Actores ab una et Gnosos ac Dlas Egidium Myslkowski Thesaurarium Murensem et Feliciannam Kuhlenska invicem Coniuges tum Mariannam Kurbowska olim Gnosi Adami Kuhlenski Consortem derelictam

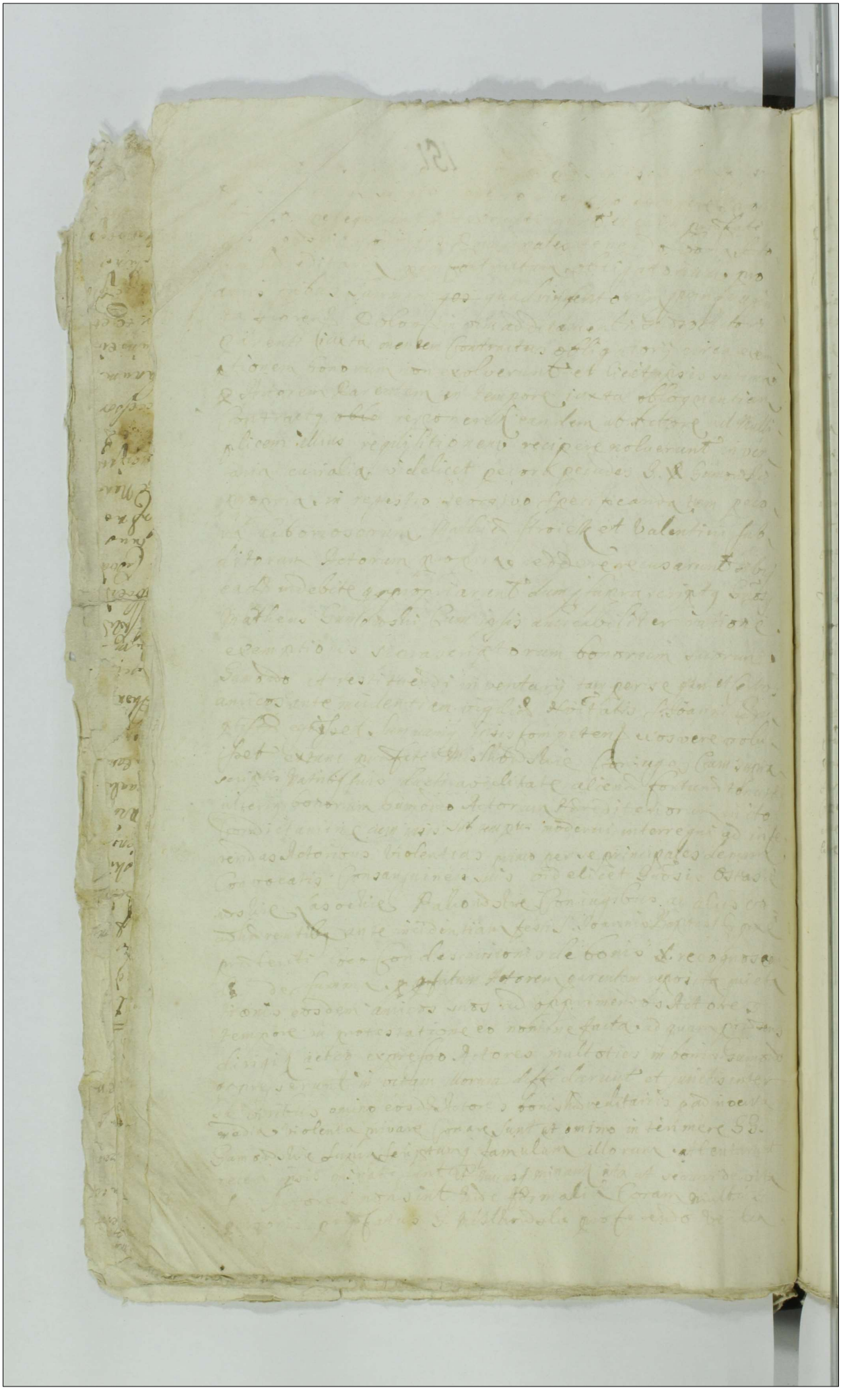

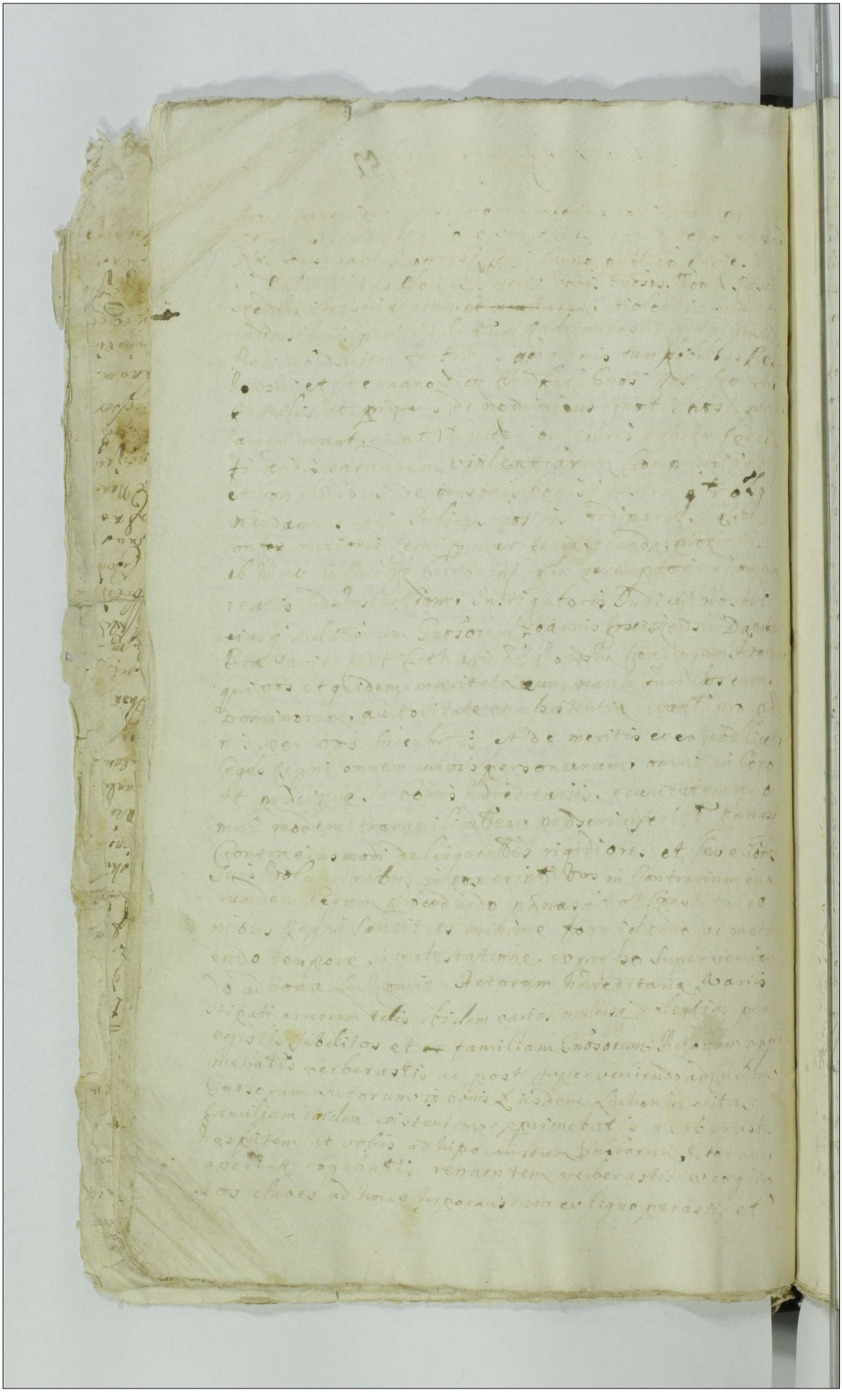

de personis [illegible] Citatorum [illegible]
Actores [illegible] decretis praesentis [illegible]
faciant et peragant [illegible] in legibus [illegible] contra
negligentes Officiales Sanctis Citatis vero pars eandem
executionem nec per se nec per suos [illegible] impugna-
re audebit personas [illegible] sub poena [illegible] perpetuae
quae contra impugnatorem, vel impugnatores interponi
decreti praesentis [illegible]

Decretum Zakrzeno Zboyno Vbysz et Lukoszyno Inquis.

In Causa et Actione Iudiciaria infrascripta inter Instigatorem
Iudicij Praesentis eiusque Delatores Mficos Albertum Zboinski
Succamerarium Terrae Dobrinen. Capitaneae Liptien. et Theressi-
am Vbyszowna invicem Coniuges nec non SS. Stanislaum
Zakrzewski Ensiferum Plocen. Catharinam Alis Gorski
Consortem Annam et Magdalenam Virgines Vbyszowny
olim S. Joannis Vbysz Crudeliter per infrascriptos interrem-
pti Alias et quidem Maritt. cum Mfici Mariti Virgines cum
Tutorum authoritate et assistentia Actores ab una et SS.
Iacobum Lukoski Iudicem et Vice Capitaneum Castren. Visso-
grodien. ac Mariannam Lasocka invicem Coniuges aliosque
ipsorum adhaerentes famulos et subditos de Villa Ilsa
Vice utraque in processu Causae in Iudicio Terri Plocen.
Ceptae de nominibus et suis specificatos et quidem
Maritt. cum Maritt. famulos et subditos cum Dnae auctoritate
et assistentia recedendo a dilatione verae infirmitatis
in Iudicio Terri Dielscen. Cum ipsis prolatis adhaerendo in
scriptioni Certae de foro ubique binario Conscriptae Citatos
Parte ab altera ideo quia ipsi et Potissimum Praefatus
S. Lukoski Iudex Castren. Vissogrodien. Excedendo Metam
Iudicialis suae Vocationis aliosque Iudicando se ipsum seu po-
tius delictum suum Cognoscere et Iudicare renuit quinimo
variis diffugiorum modis et usitatis dilationum artibus
in Causa truculentae necis in personam olim S. Joannis Vbysz
per ipsum et familiam ipsius Curialem interempti Patratae
allaborat. Enimvero Cum ipsi Moderni Actores Causam Vin-
dicando innocentissimum Sanguinem olim Gnosi Joannis
Vbysz ad Iudicia Ordinaria Gnalia Regni Petriovien. inti-
tuerint et eandem rite et legitime inter Causas mere incar-
ceratoram ex Actionibus in protestatione Certa Coram
Actis Castren. Bobrovnicen. descriptis promovere
attentarent Praefatus Gnosus Iudex Castren. Vissogrodien.

...ctionibus per Latronos ultrius Latis...
...bite intellectis ac eo attento quo inter ipsata Pars in...
...ne papalari sanguinis super inscriptionem Promissoriam
...em Dis iudicandam pursuandi sanguinis Judicis
...promissorialis sibi electos et inscriptos non vocavit
...ne inscriptionis promissorialis debite fecit in Curia Con-
...traversorum coram nobis in causa presente Lapsi
...praxit Breuiter ex his et aliis Judicium sanum sanum
...peroventionis et considerationibus ne homicidia in
...pune proveniant foro in causa sanguinis tanto adinven-
...to procedere Partibus utrinq demandavit in prose-
...quendo vero hoc Judicium Controversiis itidem Solleni-
...nibus Partium examinatis debj animo considerato dispensis
...ac considerato quod in causa Criminis sanguinis
...per Contraversos inscriptos coram promissorialiter pub-
...licatione vadij decem Millenses florenos Solon. ex con-
...travention eidem inscriptioni promissorialj incubi-
...ti versus Breuiter Judicium Prudens vestrum jenilo
...hoc ipse Parlium decrevit Prudentibus decernit Equita-
...nus in vadij incubiti Pars citata duplex vadi-
...um Capitaneale centum viginti Marcas Solonj Parti
...et Judicio totiens Judicio quidem instantius sub pena ban-
...itionis inter Ternos pactos Publicandela Parti vero
...Actoreae in sequentibus sub simili banitionis pena
...solvendo absolvat Sibi minus in causa Criminalibus
...is obiecta ex eius in personam olim Joannis Vbyas per
...citatam partem patratae Cuonian Pars eadem citata
...recedendo a Judicio Promissorialj vigore sub inscri-
...ptionis ad deducendum Scrutinium se trahit et dilationem
...eius modi in Judicio provenit affectat Provide ad
...affectationem Partis citatae Judicium Memoratum Pro-
...nunciat ad affectationem Partis citatae dedit
...et concessit dilationem deducendi Scrutinij super contes-
...tatione citationis et protestationis Partis Actoreae Parti
...citatae ejusq Scrutinium Capturas Absentij
...Ternos Primus aut proximius ab hinc in hac urbe Cracov.
...J.C. Super vero non comparentibus eodem die Pars
...Pars Actorea per Mtem M. Stanislaum Posioreck de
...Drobin Judicialem suos et Coltra duos formam Juris
...quatuor adhujus acclamare procuravit ad hujus alle-
...nationem Caeteri in causa prefatis Actoreae

excessivos et licentiosos qui quidem [illegible] ~~tet~~ temere praesumpserunt ausi sunt Albertum Paulum Mariannam et Susannam ac Mathaeum subditos Actoris haereditarios cum tota Morum supellectili domestica pueris pecoribus pecudibus cum lineis rebus in Curia nocturno tempore furto ablatis sub temptus moderni interregni abducere et relictis penes se rebus ipsorum nescit quo diverterent prout de facto abduxerunt ad sumendas de ipsis poenas coram Judicio praesenti statuant aut in defecta statuitionis ipsimet pro illis respondeant praesentibus citantur alias citatione ipsa de praemissis latiore in diem hodiernam incidentes et provenientes partibus ipsis utrisque Actorea quidem pars citata vero per Martinum Golhowski suo et aliorum Citatorum nomine coram Judicio comparendo et secum Judicialiter contro vertentes quarum coram controversiis Judicium praesens coram se inductis ex auditis decrevit praesentibusque fecerunt Quatenus pars citata subditos inculpatos pro quibus res est statuat idque in instanti et quoniam G. Golhowski laboriosum [illegible] Jacobum Vuyt G. quoque Vidowski laboriosam Mathaeum Kulpiak subditos suos statuerunt proinde liberi a statuitione per Judicium praesens pronunciant contra quos statutos dirigere actionem praesentem demandavit tandem ad affectationem partis Actoreae Judicium ~~praesens~~ hocce dedit et concessit dilationem Inquisitionis super contenta citationis parti utrique ad sequentes Judiciorum terminos T. C. Pro quo termino pars citata reliquos subditos inculpatos ad praesens non statutos tum quoque G. Golhowski laboriosam Sophiam laboriosi Jacobi Vuyt consortem statuere tenebit idque sub honore causae praesentis ~~et~~ Judicium praesens interposito decreti praesentis vigore.

Decretum cum Dilatione Inquisitionis Mysthowo Gumowo

In Causa et Actione Judiciaria infrascripta inter Instigatorem Judicii praesentis eiusque Delatores G.G. Egidium Mysthowski Thesaurarium Terrae Nurensis et Teliciannam Kuhlenska invicem coniuges Antonium Mysthowski filium praefatorum coniugum

et ne aliqua fiat mentio et nota restitutionis quod
alienum est sibi applicare damna per interceptionem
rerum clenodiorum vestium et summam quatuor mil-
lium florenorum Polonorum ac aliarum rerum sequestro speci-
ficatarum ad quindecem millia florenorum Polonorum
inferre et causare sed nec his satiati violentiis ex
visceratis G. Mysłowskie coniugibus fortuna adver-
bera sese conferre dum G. Actrix suffusa lacry-
mis tam innumerabilem sciscitata est violentiam
et oppressionem in absentia Actoris tam ipsammet
quam et alios Actores Lutius crudelissime con-
verberarunt verbis lasivis affecerunt bombardis
abusum cum discrimine vitae G. Actoris hac proferen-
do verba nobilissimi Muszkiet Dwadziescia hul
zabirenicigo taka a taka a nawegdianhegunegdzien
zebys miała co iest abusi sunt in vitam diffi-
runt et hucusque diffidant aliasque plurimas violen-
tias intulerunt poenasque ex modo emergentes succubu-
erunt pro quibus decernendis praesentibus citan-
tur alias citatione eadem de praemissis latiore
in diem hodiernam incidentes et provenientes partibus
ipsis utrisque Actorea per G. Egidium Mysłowski Thesau-
rarium Kurenensem suo et aliorum Actorum nomine pro citata
per G. Mathaeum Gumowski suo et aliorum citato-
rum nomine excepto Ali Belhachi tantum pro co-
ram Judicio parti comparentes et secum Judicialiter
controvertentes quam Controversiam Judicium praesens
Ordinariae Capturalis B. Plocensis in Jaciaz indicibus
exauditis ac reo considerato Tuniam GG. Gumowscy
bonorum Gumowo Ptaschi haeredes non continuata Cau-
sa exemptionis ad officium Castrensem Plocensem in Pos-
sessoribus bonorum et Modernis Actoribus instituta
nec exoluta summa seu summis bona eadem afficientibus
sub tuitione certae Manifestationis in officio Castrensi
Ciechanoviensi extraterritorium inscriptae bona
praefata Gumowo Ptaschi insederunt et deocu-
parunt proinde inhaerendo legibus Regni de expul-
sionibus et reinductionibus in bona sancitis decrevit
praesentibusque decernit Quatenus ante omnia

et Principes earundem violentiarum complices
res et quidem Conium Atrix in assistentia sui Mariti Praefa
tam vero Meierowa in assistentia Mariti famulos et subditos
in assistentia Dominorum parte ab altera citatos ideo quia
ipsi immemores earundem legum nec poenas contra perso
narum oppressores convulneratores contemptuato
res sed severe circumscriptae si quando praecipue
sub tempus moderni interregni minime formidando
non contenti tot anterioribus violentiis iniuriis et
oppressionibus sibi Actoribus uti in proxima vicini
tate scilicet in una villa secum manentibus illatis nunc eas
dem renovando malevolumque suum intentum ad effectum de
ducendo tempore in protestatione ~~descripto~~ expresso ad quam
se idem Actores sua cum citatione toto referant primo
Praefatus G. Meier maritur cum suprascriptis famulis
suis vario stipatu armorum genere laboriosam Annam
Ancillam subditam Actorum expellentem pecora
de arria in bonis Micakowo viam publicam in ibidem
interceperunt qua intercepta eandem ancillam arreptam
per manus cum famulis suis violenter accepit et domum
suam bonorum Micakowo duxit Actoris vero consortem
ad se respectu ~~occasione~~ eius ~~jam~~ eiusdem ancillae subditae modo violento accepit
advenientem sine ulla occasione cum in vectabulo eandem
laboriosam ad ecclesiam misceviensem pro danda copula
matrimonii vehendo in terram protrusit protrusamque rotis
eiusdem vectabuli transivit ac cum praefata consorte
sua protunc pugnis concussit convulneravit vulnera
in obductione specificata inflixit verbis probrosis affe
cit contemptuavit dishonoravit eandemque Ancillam in Matri
monium sine consensu Actorum elocavit et ad multipli
cem eorundem Actorum requisitionem et officiosum Mlis et
Alium arestum una cum consorte sua non extradidit
poenasque ratione praemissorum omnium succubuit pro quibus
super ipsis decernendum et id quod puris exequendum praesen
tibus citantur alias citatione ipsa de praemissis latione
in diem hodiernam incidendum et proveniendum partibus
ipsis utrisque Actorea quidem per Maritum suo et consortis
suae nomine citata vero per Nlem Laurentium Barcikowski
suo et aliorum citatorum nomine coram Judicio

Praesenti comparentes et secum Judicialiter contro-
vertentes quarum controversiis partium Judicium Prae-
sens coram se inductis exauditis foro adjuvento ulte-
rius partibus ea in causa procedere mandat tandem
in procedendo ad affectationem partis Actoreae dedit et
concessit Judicium hocce dilationem Inquisitionis
parti utriq super contenta citationis idq ad sequentes
Judiciorum Capturalium Plocensium Ternos proxime
abhinc in Raciaz celebrandos Terno partibus eiusdem
utrisq ibidem totali in vigore conservato comparendi
peremptorio Hiis in continenti Mlis Regni Gnalis Honestus
Stanislaus Kosiorek de Drobin Plenecognovit Quia ipse
citationem literatam sigillatam pro Ternis praesentibus servi-
entem contra citatos ad bona Miakowo Sabbatho
ante festum transfigurationis Christi Dni pxe protenti
detulit exportavit et publicavit ut Juris est de quo
idem Mlis fecit Relationem

Dilatio Inquisitionis Miakowo Barcikowo

In causa et Actione Judiciaria infrascripta inter Instigatorem
Judicij Praesentis eiusq Delatorem Xlem Andream Miakowski
Actorem ab una et Gnosos Laurentium et Ignatium fratres inter
se Germanos Barcikowski parte ab altera citatos ideo quia
ipsi sub tempus moderni interregni primo praefatus Gnosus
Ignatius Barcikowski ex Informatione fratris sui Casiam
in bonis Miakowo sitam cum armis superinvaserunt Acto-
rem inquellam de eadem Curia lege publica vetitum ho-
minem innocentem provocarunt verbis probrosis affe-
cerunt hordei sulcos quinq vix non per medium stadium
avena sulcos 14 tum et sepimenta variis in locis modo vio-
lento collegerunt et domum suam bonorum Barcikowo
compotarunt et combusserunt frumenta vero supe-
rius specificata pecoribus et anseribus compabularunt
per quod contra legni excesserunt poenasq ex inde
emergentes succubuerunt ad quas super ipsis decer-
nentes idq quod juris erit exequentes praesentibus citantes
alias citatione ipsa de praemissis latiore in diem hodi-
ernam incidentes et provenientes partibus ipsis utrisq
Actorea quidem pro citata vero per G. Bartholomeum
Barcikowski suo et aliorum nne coram Judicio

Praesenti Comparent et secum Judicialiter Contro-
vertent quarum Controversiis Judicium Praesens
Coram Ad inductis Exauditis ad affectationem Partis
Actoreae dedit et Concessit dilationem Inquisitionis
Parti utriq super Contenta Citationis idq ad se-
quent Judiciorum Capturalis Laciesient Terminos
prius et proximius ab hinc in Casiga Celebrant Ter-
mino Partibus eiusdem utrisq ibidem totali in vigore
Conservato comparendi peremptorio.

Decretum Ad Citationis Pszczolkowo Trcionka

In Causa et Actione Judiciaria infrascripta inter Instigatorem
Judicij praesent eiusq Delatorem Gnosum Andream Pszczol-
kowski Actorem ab una et G. Mathiam Trcinski B.C.
Plocen parte ab altera citatum ideo Quia ipse in Convulsionem legum
Regni procedent eidem Actori summam Ducentorum Florenorum
Polon ipsi in Judiciis Lublinien circa agitationem
Causae GG. Szydlowskie eum GG. Krasinskie et aliis
pro exolvendis Cuitis datam et Concreditam et pro tem-
pore in Terno declarando exolvere promissam nec ad
amicabilem requisitionem nec ad officiosum Mtis
et Illium arestum [illegible] non vult Citat Ipsum ad videnti et
audiendum ipsum ad exsolutionem eiusdem summae id-
quod Juris exequi et Compelli Praesentibus citatur
alias Citationa ipsa de praemissis latiore in diem
hodiernam incident et provenient Partibus ipsis utrisq
Ptr coram Judice Praesenti Comparent et secum Judi-
cialiter Controvertent quarum controversiis Judi-
cium praesens coram ad inductis exauditis Competen-
ti Delatore adinvento experiri iniunxit tandem te-
reri eandem partem Actoream docere Citatam Parti
de Termino et Contentis Citationis sibi adinvenit
et ut doceat judicialiter adinvenit et quoniam docu-
it proinde Causam praesentem Partibus utrisq pro-
sequi tententiavit in prosecutione vero ulteriorum
Partium Controversiis debitis intellectis suspensa
decisione Competentis actionis decrevit Praesens
decernit Quatenus Pars Citata Rtem Stanislaus

Provochi adcitet idq prosequen Judiciorum Capturalis Judiciorum Raciesiensis C.C.

Dilatio Inquisitionis Dziegielewo Milodrosz

In Causa et Actione Judiciaria Infrascripta inter Instigatorem Judicij praesentis eiusq Delatorem Andream Dziegielewski atq Laboriosum Lucam eiusdem S. Dziegielewski Subditum cum Dni astrin Actores ab una et Ignatium Mathiam Milodroski Parte ab altera Citatum ideo Quia ipse Contraveniendo legibus Regni non Contentus Anterioribus violentiis nunc recenter sub tempus moderni interregni tempore in protestatione expresso eundem Actorem Laboriosum in Campis bonorum Vlocredo praeventum sine ulla data occasione baculo grandi Concussit Convulneravit vulnera in obductione specificata afflixit Actorem Dnum licet absentem verbis probrosis effecit aliasq violentias perpetravit per quod Contra leges Regni excessit Poenasq Succubuit Praesentibus Citatis alias Citatione ipsa de praemissis latiore in diem hodiernam vicidem et provenien Partibus ipsis utrisq Actorem per Nlem Andream Dziegielewski suo et subditi sui nrae Citatus vero pro Coram Judicio praesens Comparen et Jeum Judicialiter Controverten Vicarum Controversiis Judicium Praesens Coram se inductis exauditis ad affectationem Partis Actoreae dedit et Concessit Judicium Praesens Dilationem inquisitionis super Contenta Citationis Parti utriusq idq ad sequen T.C.

Dilatio Inquisitionis Mielobędzyn Trzionka

In Causa et Actione Judiciaria Infrascripta inter Instigatorem Judicij Praesentis eiusq Delatorem S. Mathiam Milobęski Actorem ab una et S.S. Hilarium Trzinski Catharinam Slaska in vicem Coniuges nec non Laboriosos Petrum Mielczarczyk et Sebastianum famulum Curialem atq Nobilem Venceslaum Karwowski famulum ipsorum tum quoq subditos omnes de Villa Bledzewo et quidem Maritat cum Mariti famulum et subditos cum Dominorum Auctoritate et assistentia ad Judicium praesens

pro die

ac proinde penas in legibus Regni circumscriptas.
stitutione bonorum et eorum instantanea dandorum causa-
torum refusione ac alias iudicij arbitrarias subiacuerant
pro quibus decernendis ~~Creditoribus Citatis~~ alias citatione
ipsa de qua ~~in~~ facta relatione ~~in diem Crastinam in~~ eadem
et proveniens ~~Partibus ipsis citatis~~ et tunc quidem
~~per Illum fiscalem~~ Prædictis citatis altera vero
in causa inter Instigatorem Judicij Prædictis et eius
delatores D.D. Andream Podoski olim Joannis filium
bonorum visniewo et aliorum ea pertinentium D. Alber-
to Narzymski Curatorem et Mariannam Narzymska
in vicem Coniuges ac Illum Mathiam Krosienski famu-
lum et Administratorem eorundem bonorum et quidem Ma-
ritali tamen cum Dñi auctoritate et assistentia
Actores ab una et D.D. Vladislaum Corawski Tribunum
Palatinatus Plocens. et Catharinam eius alterius cuiusvis
nominis Mitodrosha in vicem Coniuges tum laboriosos homi-
nem suyeh Larentem Michaelem et Laurentium filios ipsius
de Hosini Civilatorem, tum et alios subditos Prædictorum
rum ~~Citatorum~~ Principaliter de Podkroiendo de agros et
Immo ignotos ipsis melius notos et quietis Maritatem
Mariti subditos cum Dñi auctoritate et assistentia parte
ab altera citatos ides Quia ipsi non attenta securitate
omni tempore Principe sub temporis ordine regni servanda re-
riti penas ratione infrascriptorum severe descriptas
tem pro tribus modis et huis in protestatione descriptis Prædic-
ti subditi ex mandato Inordinatorum per studiosam gregis
pecorum secundum equirea impulsionem grata in bonis
Prædictis Visniewo et Boynowska Actoris Hereditariis ac
quibus seu quinquagenta Colligebant compascuarunt
et in nihilum redegerunt tam et arbores variis generis
ad varios usus valentes in iisdem bonis ad Curras ducen-
tos exciderant ad usum suum converterunt silvas et bor-
ras desolarunt insuper Granicies bona Visniewo et Boy-
nowska Actoris Hereditaria et ipsorum Podkroiendo et alia
dissimitantes disararunt coquatos olim cerunt et non me-
diocrem partem funeli Actoris Dñi Prædicti ad bona sua
applicuerunt in vitam Actoris diffidarunt hac for-
malia Proferentes et subditos suos informantes tak
do lasow iedzcie y pieycie jak do swoim wlasnym
y lasu Rascie a iezelitto do was przyiechcie y bro-
nic wam bydzie zabye adriandzy rabiencie y Rubi

odebrawszy o lep słuccie chociaż byście y ubili ia was
nie odstąpię y zawas zapłacę difficilarunt et diffidant
nec his contenti praefati subditi ex mandato Domi
norum suorum boves quatuor et equam unam per
Actores de damnis cum aliis bobus ad Actos et coram
officio praesenti per Mtem ex instantia apud Actorem
Arestatos super inequitando ab bona Wisniewo
violento modo receperunt alvasq violenti as
inquisitione probandas peregerunt Sequo suo illicito
progressu leges Regni transgressi sunt Poenasq in
legibus Regni descriptas succubuerunt ad quas super
ipsis decernens et id quod Juris erit exequens Pro
citantur alias citationibus ipsis anterioribus de praemis
sis latioribus in diem hodiernam incidens et provenien
Partibus ipsis utriusq Actore a quidem per Mtem Mi
chaelem Garyszewski suo et aliorum Actorum nomine
citata vero per G. Andream Podoski suo et aliorum
Citatorum nomine coram Judicio praesenti comparens
et secum Judicialiter controvertens quarum contro
versiis Judicium praesens coram te Inductis Exauditis
Combinatis Actoratibus et reatibus Partium utra
rumq dedit et concessit Judicium hocce dilationem
Inquisitionis super contenta citationis utriusq
Partis idq ad sequentes Judiciorum capturalium
Termino in Raciaz proximius ab hinc celebrans T. C.

Dilatio Munimentorum Zorawino Podosi.

In causa et Actione Judiciaria infrascripta inter Ma
gnificum Zorawski Tribunum et Judicem Capturalem
Palatinatus Plocensis atq laboriosum Albertum Glowa
zniak de Woynowka subditum ipsius et quidem sub
ditum cum Dni Auctoritate et asistentia Actores ab
una et Gnosos Andream Podoski et Mariannam Na
rzymska conjuges et quidem Maritat cum Mariti au
ctoritate et asistentia parte ab altera citatos ideo huiu
ipsi in convulsionem legum Regni moderni intene
gni procedendo Juriumq Actoris convulsionem
Pascua libera ac incisionem lignorum super bonis
et sortibus certis juribus Actoris subiectis et

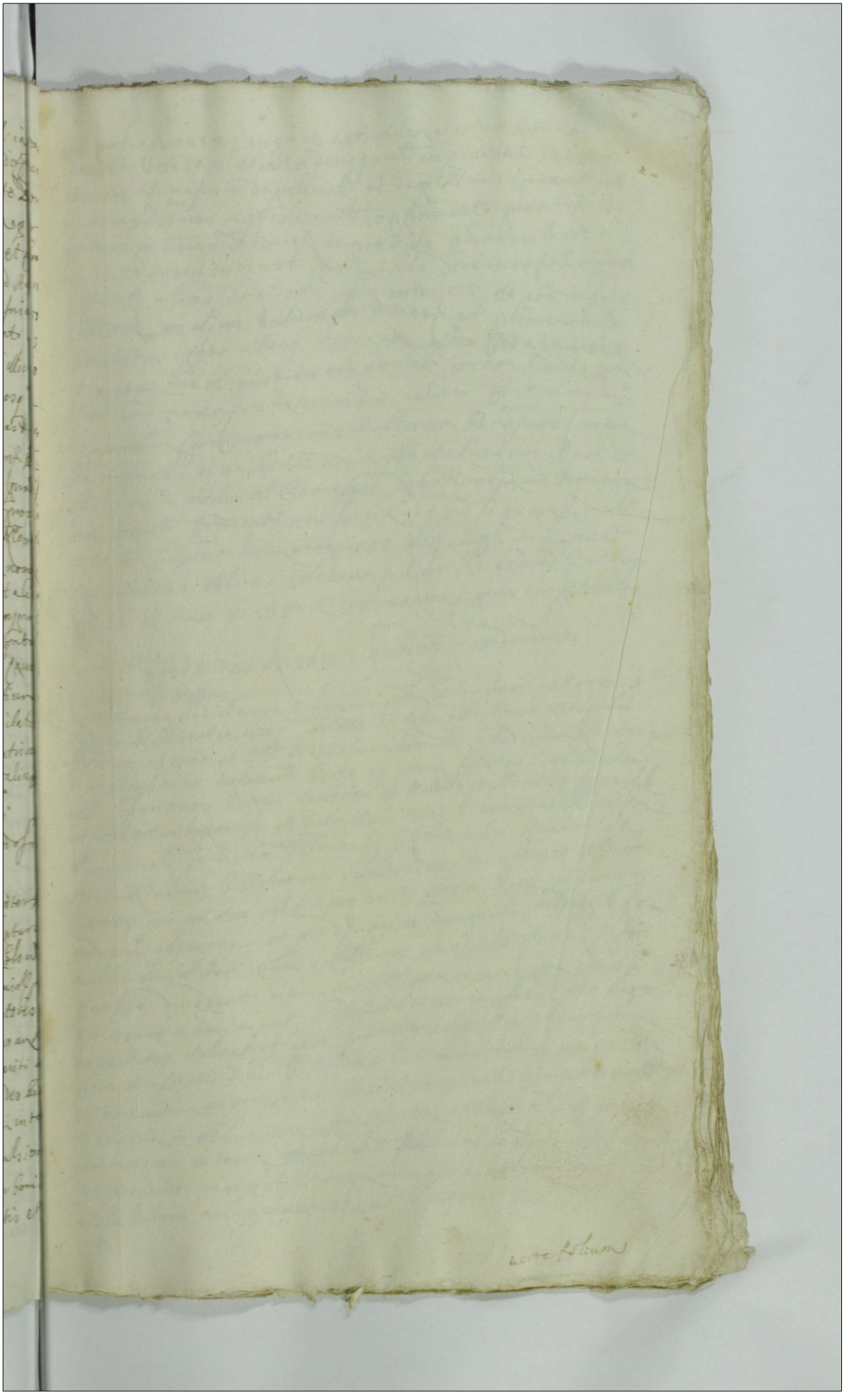

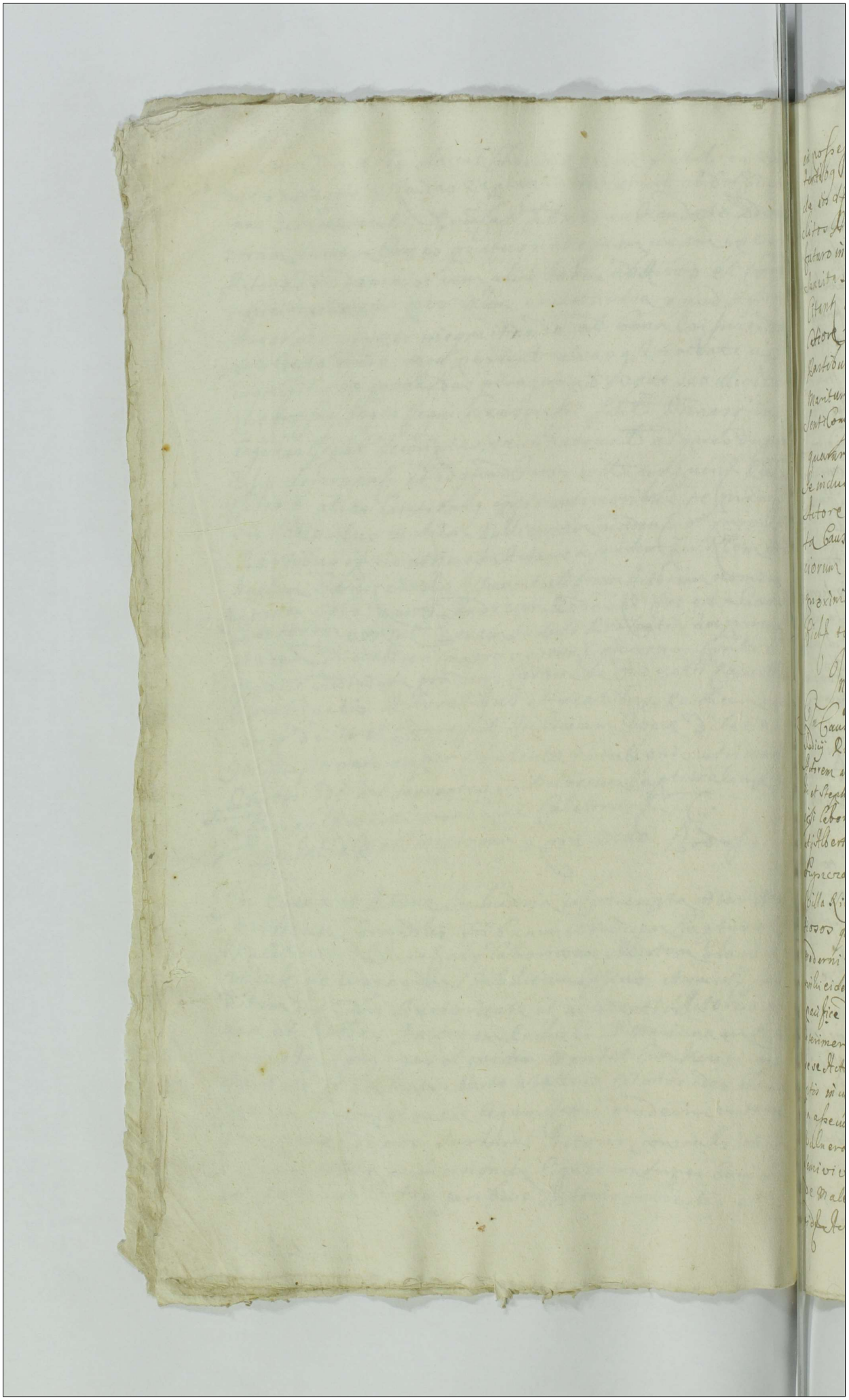

in possessionem vigore eorundem Iurium Actoris
terrigenis modo violento denegant impediunt Pecora
de eius de pascuis depellunt et depellere curant sub
clitos Pietoris aggrauant opprimunt prout fusius
futuro in Termo deducetur at proinde Quibus in lejbus
Sanctis succubuerunt pro quibus decernendis Presens
Citanti alias Citatione ipsa anteriore de premissis
Actore ad diem Hodiernum recidere et prouenientes
Partibus ipsis utrisq Actore ex una Citata vero
Maritum suo et Consortis sue nomine Coram Judicio pro
Sentiri Comparere et secum Judicialiter Controversas
quevam Controversiis Judicium Breuis Coram
se in duplis ex audi tis ad affectationem Partis
Actore ad dedit et Concessit dilationem ad Nonimen
ta Causa presenti necessaria idq ad sequendum Judi
ciorum Caturalium Terminos in Quibus prius aut
proximius ablinc celebrandi Partibus assensus Utrisq
Pieds totalis in vigore Comparent per suos Procu

Infirmitas Riedrose Kosinij Kondraviec

et Actione
In Causa Judiciaria inter Instigatorem
Judicij Prudentis eius q Delatorem Illem Martinum Riedroslii
Actorem ab una et Dnos Stanislaum Rosenslii Vladislaum Kondrae
li et Stephanum Makomaslii Parte ab altera Citatos ides Quateng
ipsi Laboriosos Petrum Sartorem de Maledo et Albertum Krzadzigh
alias Albertum Lopaczyk de Villa Mala Wies S. Rosinslii Albertum
Kupczyk de Villa Mala Wies S. Kandraslii Paulum de
Villa Riedrose S. Makomaslii Subditos suos recessivos et licen
diosos qui quidem subditi non veriti Penas legum sub tempus
modorni in terregni et qui de primo inculpati subditi S. Fo
rinslii eidem Actori viam publicam de officio facio Actori
pacifice discedenti insidiabantur qua interfecta eundem
interimere intenderunt et defacto interremissent nisi fuga
se se Actor salvasset quem fugientem associatis sibi suppresi
stis in ultimatis Dnis Makomaslii et Kondraslii in via publi
ca asecutum enormissime Contumeliarunt Conspexerunt
Vulnera in obductione specificata influxerunt et vix
semivivum in terra reliquerunt Testificia ab eius Actore simul
de Maledo recepit Curru cum equis et rebus ex nobilis
eidem Actori accesserunt ita ut pedester domum suam

progerare coactus sit quem carrum cum equis sine feni-
ficis ac ptio rebus scilicet coretos siliginis ferris
ab arratris secum framea post aliquot horas dimisse-
runt circaq convulnerationem de perditionem flo-
rens ca decem causarunt verbis lasivis affecerunt
prata itidem in iisdem bonis Niedrosz compabularunt
aliasq plurimas violentias perpetrarunt ad sumendas
de ipsis pœnas excessui illorum condignas coram
Judicio Præsenti statuant aut in defectu statuili-
onis ipsimet pro illis respondeant Præsentibus citans
alias citatione ipsa anteriore de præmissis latiore in diem
hodiernam incidens et provenientes partibus ipsis utrisq
Actorea quidem pro citata vero per G. Vladislaum
Malomaski coram Judicio præsenti comparens et
secum Judicialiter controvertens quarum controversiis
Judicium Præsens coram se inductis exauditis decrevit
Præsentibusq decernit quatenus pars citata subdi-
tos inculpatos pro quibus res est statuant idq in in-
stanti tandem ad Juridicam repositionem mobilis
victorini Kesztarski dedit et concessit Judicium
Præsens dilationem infirmitatis uni ex suprascriptis
citatis videlicet laborioso Petro Sartori per ipsum
juxta præscriptum Juris communis medio corporali
juramento comprobandam cum cæteris vero citatis Ju-
dicium Præsens causam Præsentem tantisper donec
per eundem cui reposita est infirmitas medio corpora-
li juramento comprobata suspendit suspensamq
de esse declarat idq ad sequentes Judiciorum capturos
Termos S. T. C.

Dilatio Inquisitionis Miscendo Vidondo

In causis et Actionibus Judiciariis infrascriptis binis prima quidem
inter Instigatorem Judicij Præsentis eiusq Delatorem Nlem Sta-
nislaum Miscewski Actorem ab una et Nlem Paulum Vidowski par-
te ab altera ad Judicium Præsens citatum pro eo quia ipse
eidem Actori Membranam certam nudam ipsi in vim assecurationis
cuiusdam quatenus ipsi Actor scriptum certum manuale
per ipsum ad causam in Judicio castrensi Plocensi agitatam

restituat datam reddere et extradere noluit neq vult ad requisitio-
nem restituere quinimo eandem Actorem circa requisitionem
et expostulationem membranae suae non attenta securitate
publica nec considerato moderno tempore interregni pri-
mo verbis iniuriosissimis laesit et contemptuavit ac post fa-
miliae curiali ~~eumdem~~ ad percuciendum Actorem detinere et portam horto forij
occludere demandavit in vitam eiusdem diffidavit et diffidat
et interimere vult per quod contra leges regni excessit pae-
nasq exinde emergens succubuit citatur itaq ad videndum et au-
diendum ad ~~extradit~~ restitutionem eiusdem membranae per senten-
tiam Iudicij praesentis stringi idq quod pariserit exequi prae-
sentibus altera vero in causa inter S. Paulum Vidowski Acto-
rem ab una et S.S. Stanislaum et Christophorum Misiewski fra-
tres inter se Germanos parte ab altera citatos adhaerendo
scripto certo manuali per ipsos Actori supersummam centum
florenorum polonicorum dato mediante quo quidem scripto submise-
runt et inscripserunt se eandem summam pro tempore certo
scilicet sub tempus moderni interregni in eodem scripto ex-
presso solvere non tamen persolverunt nec huiusq persol-
vere volunt per quod scripto eidem suo contravenerunt
rigoremq in eodem expressum succubuerunt pro quo super
ipsis decernendo at nihil ominus ut summam praetactam
Actori persolvant praesentibus citantur alias citationibus
huiusce anterioribus in diem hodiernam incidentibus et proventibus
partibus ipsis utriusq Actorea quidem ptr citata vero per
S. Albertum Bartkowski B. C. Plocensem coram Iudicio
praesenti comparentibus et secum Iudicialiter controvertentibus
quarum controversiis Iudicium praesens coram se inclu-
ctis exauditis combinatis Actoratibus et reatibus partium
utrarumq partibus iisdem inter se experiri mandavit in ex-
perimento vero Iudicium praesens ulterioribus partium
controversiis debite intelletis et scrutinatis eoq atten-
to quoniam causa per Nlem Stanislaum Misiewski ci-
tatae parti non modo ratione extraditionis membranae
nudae verum circa requisitionem amicabilem eiusdem
membranae ratione eiusdem Actoris Misiewski con-
temptuationis instituta vertitur Sequoq Vidowski

in fundamento eiusdem Membranae Conscriptae solutio
nem Summae Centum florenorum Polonicorum vindicat Cui Membranae
per Nobilem Miszewski irrealitas obiicit Proinde Iudicium
praesens nemini Partium praejudicando Necessariam
esse inquisitionem tam super realitatem membranae
quam et contemptuationis aliorum Contentorum
Citationumque utrarumque adinvenitis per partem utramque
educendae idque in sequentibus Iudiciorum Capturalium
Terminos T. 1. C.

Dilatio Inquisitionis Lepkowo

In Causis et Actionibus Iudiciariis infrascriptis binis Primaque quidem inter Instigatorem Iudicii nostri eiusque Delatores Nobiles Paulum Lepkowski et Franciscum Paprocki Actores ab una et Nobiles Stanislaum Kolakowski et Zuzannam Dzieicka invicem Coniuges Agnetem Kolakowski praedicti Kolakowski sororem Consortem Nobilis Fabiani Rudkowski et quidem Maritatis cum Mariti Petri assistentia Parte ab altera Citatos ideo quomodo ipsi non attentis Legibus Regni eosdem Actores innocentes circa interceptionem viae publicae enormiter et crudeliter Convulnerarunt Praefatum Lepkowski supra scriptus Kolakowski mutilavit et in maiorem aggravationem in equo armatus cum bombardis ante Nostrorum eorum Cursitando in duellum provocavit plurimasque alias violentias executi sunt poenasque inde emergentes succubuerunt ad Suas super ipsis decernendas Citationes altera vero in Causa inter Instigatorem Iudicii Praefatus eiusque Delatores Nobiles Stanislaum Kolakowski et Zuzannam Dzieicka invicem Coniuges et quidem Maritatis cum Mariti suae assistentia Actores ab una ~~parte ab altera~~ et Nobiles Paulum Lepkowski Franciscum ac Petrum Paprockie ipsorumque Consortes Mathiam Paprocki nec non Thomam Pokrzywnicki Parte ab altera Citatos ideo quia ipsi in Contrarium Legum procedentes praeconcepto quodam iniquo Contra Actores in proxima vicinitate Commanentes Odio et rancore eosdem Actores nulla habita occasione opprimere ~~[illegible]~~ crudeliter Convulnerare ~~[illegible]~~ in animo

Constituerunt prout procerto in Protestatione expresso
supra fati Lebkowski et Paprocki ad stank N. Pohrzywnic
ki circa violentam domus Actorum invasionem promo
minatas convulnerarunt vulnera crudelia ipsis in
tulerunt in vitam ac duellum provocando diffidarunt
equam coloris sive Actorum propriam convulnerarunt
concusserunt pilerum vi et violento receperunt sub se
quenti tractu temporis supra fati omnes inculpati ex
cepto Lephowski ati et violenter armatim supervenien
do fenestras Actoribus excusserunt vobis probrosis
diffamarunt aliasque violentias perpetrarunt leges
Regni violarunt pennasque exinde emergentes fructu
erunt ad quas super ipsis decernerent R. Citatis alias
Citationibus indeque anterioribus de praemissis latioribus
in diem hodiernum vicidis et provenientibus Partibus ipsis
utrique Actore P. N. Paulum Lephowski suo et alionum
nomine Partis citata vero P. N. Kolawski suo et alionum
nomine iti dum Partis coram Judicio Partis comparuit et senex
Judicialiter controversiis quam controversiis Judi
cium Judicans coram se inductis exauditis combina
tis Partium utrarumque Actoratibus et Natibus dedit
et concessit Judicium Praesens dilationem Inquisitionis
super conserta utrarumque Partium per partes utrasque
educendi indique in sequenti Judicium Capitulariter. Co.

Dilatio Inquisitionis Sokolniki Rekaczewo

In causa Judiciaria Infrascriptae inter Instigatorem Judicii Pro
tertis eiusque Delatorem Ill. Gasparum Sokolnicki Actorem ab
una et Nobilis Casimirum Parentem Informatione
tum Casimirum et Lucam filios Rekaczewskie re et
opere Executores quia ipsi et praedicti pure praefati
Casimirus Rekaczewski filius ex informatione Parentis
sui tempore in Protestatione expresso circa aggressionem domus
Actoris bonorum honorum Boroude pecuniam paratam
quadringentos florenos Polonicos Actoris propriam modo
illicito recepit quo facto pacem et securitatem

163

domesticam violavit pro nas jam cum restitutione pe-
cuniae succubuit pro quibus decernit citari alias citatio-
ne ipsa de praemissis lectione in dicta hodiernam indicere
et provenire partibus ipsis utrisque actorea quod ab
ipsa citata vero per Mtum Casimirum Rychacze-
wski suo pro interesse tantum coram Judice praesenti
comparere et seu controvertere quam controversiis
Judicium praesens coram se indutio exauditis foro
causae praesenti adinvento procedere demandavit
in procedendo vero Judicium hocce ulteriorem partis
in controversiis ~~contra~~ consideratis necessariam
esse inquisitionem in eum finem prout filios rationem
furti in ulpatos parens dari sed non fovet nec ex
summa per ipsos actori prout obiicit ablata ullo mo-
do quidquam participavit et ad ullam parti non te-
netur recompensam per partem utramque educere
censuit censetque praesens idque insequens Judicium
capturatis etc. Super vero non comparentibus
vel his eosdem suprefatus Actor ad jus juridicae tribus
et ultra juris formam vicibus quatuor per Mtum N.
G. H. Stanislaum Kosiorek de Drobin Judicialem
acclamare procuravit qui quidem citati filii existen-
tes taliter per eundem Mtum clamati vocati non stete-
runt nec comparuerunt imo contumaces extiterunt
quorum contumaciam memoratus Actor coram Judicio
praesenti accusando petiit superiusdem poenam
baritionis perpetuae decerni aliaque fortalitibus
vero solita juridice exequi et sententiari et
Judicium praesens juri communi et instigationi parti
citatae adhaerendo super eisdem citatis non comparentibus
poenam baritionis perpetuae decrevit eosdemque
perpetuo baritos sententiavit ad quam publi-
candam baritionis perpetuae poenam hocce Judicium
Mtum N. G. supraseripsi Mtum Kosiorek de Drobin

Iudicialem addidit et deputavit qui quidem Mlis satisfaciendo deputationi suae a Dulcio praesenti nobis praefatam banitionis poenam perpetuam ac ipsos et Citatos non Comparentes esse perpetuo banitos et de Regno Poloniae proscriptos honorum privatos Iuris Communis Contrarios et rebellos hostesque Patriae hic in stuba Iudiciali et extra in quatuor partibus Circuli Civitatis Raiecensis alta sua voce praeconica et sonorosa in frequenti multarum variae Conditionis et sexus hominum publicavit pro clamavit etiam notitiam eandem protulit praesentem in dubiam dedixit de quo idem Mlis fecit Relationem Postquam publicatam banitionis perpetuam poenam modo praemisso obtentam Iudicium praesentem Causam praesentem cum toto eius effectu ac Partibus ipsis pro facienda in praemissis iuxta praescriptum legum publicam nunc tabulam modernis interregni sancitam ad G. G. Iudices Capturales Plurimum remisit mutabitque praesentibus decreti praesentis vigore.

Decretum Evasionis Zawady Podolszyno.

In Causa et Actione Iudiciaria Infrascripta inter Instigatorem Iudaeum Praesentis eiusque Delatores Inclitos Petrum Zawacki et Mariannam Zawacka filiam ipsius et quidem filiam cum parentis auctoritate Actores ab una et G. G. Annam Pelikowna relictam olim G. Pauli Podolszynski Consortem viduam Matrem atque Annam Podolszynska filiam Virginem innuptam tum laboriosam Mariannam famulam ipsorum parte ab altera Citatos ideo Quia ipsi Inculpate Podolszynskie Contra veniendo legibus Regni non attentaque inscriptione obligatoria per G. Mathaeum Strzeszewski Coram Actis Autenticis super agris certis in originali inscriptione expressis superque bonis Krasiewo Gacolty sitis in personam eiusdem Actoris facta et recognita sub tempus moderni interregni primo filiginis Kiernaty sulcos duos per Stadia ad demessuerunt Canabum in horto sulcos tres evulserunt et sibi approbaverunt

impedimento Maximum in possessione fecerant Adricem filiam virginem innuptam verbis lasivis affecerunt aliasq iniurias in Citatione expressas peregerunt pennasq ratione premissorum succubuerunt ad quas decernendas idq quis erit exequens Praesentibus citantur alias citatio eadem anteriore de premissis latiore in diem hodiernam incidit et provenient Pan Lebyipsis utriusq Actorea per Parentem suo et filiae suae nomine Citata vero per relictam olim Nobilis Pauli Poclotzynski suo et aliorum Citatorum nomine Coram Iudicio praesenti Compares et secum Iudicialiter Controvertens quam Controversis Iudicium praesens coram se inductis exauditis propiorem Partem Citatam ad Comprobationem Iuratoriam in eam rotham prout ex vi transactionis Certae Cum Actore habitae hortum pro quo res est Actori per S. Mathaeum Strzeszewski obligatum in pacifica possessione habuit et habet nec extentione eiusdem horti ullam Actori intulit iniuriam ad invenit idq in sequens Iudiciorum Capturas T. C.

Dilatio Inquisitionis Janiszewo

In Causa et Actione Iudiciaria infrascripta inter Instigatorem Iudicij Praesentis eiusq Delatores Nobiles Victorinum Janiszewski filium olim Felicis in bonis Gumowo Kmiecze et Ptaszki haeredes et Eufrosinam Bienkowska Consortem ipsius invicem Coniuges ac eandem Janiszewski filium ipsius Actores ab una et S.S. ac Nles Egidium Mysthowski Thesaurarium Kurens et Feliciannam Kuklewska invicem Coniuges Mariannam Matrem et Alterum Mariannam Kuklewskie sororem Germanam praedictam Feliciannam Kuklewska Consortis S. Vladislai Lasocki atq Jablonowska famulam praefatorum S.S. Mysthowskich nec non Martinum filium olim Joannis Stanislaum filium Casimiri Rykaczewskie Bartholomaeum Parentem et Adamum filium ipsius Poszelewskie praefatorum S.S. Mysthowskich Coadhaerentes et quidem Maritatas cum Maritorum ipsa quoq Actrix Maritata cum sui Mariti auctoritate

Nec non Albertum Olszak Mariannam Zofiam atq Casimirum Olszak Alexandrum Olszak Hedwigim filiam eius Annam Relictam Sabonis Thomae Balazi Helisabeth Arzykowna Andream Zoraw Valentinum

+ dictam Mariannam Kuklewskie Lumowo Kmiecze et Kamionne adrum S. Mathaeum Lumowo Kmiecze et Mariannam Oziemskie Coniuges Jacobum Rykaczewski Janiannam Diordowska et Thomam Joannis Rykaczewski Relictam Sentem Jacobum Kuklewski et Sophiam Smolinska Mucem Coniuges.

et assistentia Parte ab altera Citatos ideo Tuia ipsi prae
sertim Mysthowsey cum praedictis Kuhlenskie in Contrarium
legum et Constitutionum Regni procedendo nec poenas verendo
non Contenti anterioribus permultis violentiis Iniuriis de-
mnis Prout Protestatio varias in se obloquens et enarrans
vulnerum obductiones et violentiarum videndae protestati-
onum autentice facti latius testatur Actoribus illatis nunc novi-
ter obliti timoris Dei dilectionis proximae in evidentius Acto-
rum praeiudicium ac enervationem fortunae procedendo prae
Concepto odiam et furorem suum Contra Actores non modo
desistere volunt immo ad hunc iniuriam suam Actores Iure vin-
dicare possint aedificia ipsi omnia igne sufferre minantur
in vitam Actoris publice et Manifeste diffidant ut nullibi de
vita sua securum esse possint insuper frumenta varii generis
pecoribus et equis Compabularunt et in nihilum redege-
runt aliasque iniurias et damna peregerunt per quod Contra
leges Regni excesserunt poenasque exinde emergentes succubu-
erunt ad quas super ipsis decernentur et id quod iuris exequentur Prae
sentibus Citantur alias Citatione ipsa de praemissis latiore
in diem hodiernam incidentur et provenientur Partibus ipsis
utrisque Actorea quidem per Hem Victorinum Janiszewski suo et
aliorum nomine. Citata vero per G. Egidium Mysthowski
suo et aliorum citatorum nomine Coram Iudicio praesenti Com-
parentur et secum Iudicialiter Controvertentur quarum Controver-
siis ~~Coram~~ Iudicium praesens Coram de includis Exauditis Te-
neri partem Actoream docere citatae Parti de Termino et Con-
tentis Citationis suae adinvenit et ut doceat Iudicialiter decre-
vit et quoniam docuit proinde partibus utrisque inter se expe-
riri Mandat in experimento vero ad affectationem Partis Acto-
reae declit ex Concessit Iudicium hocce Dilationem Inquisitionis
Parti utrique super Contenta Citationis et Protestationis obiecta
Parti Citatae ideo in sequentibus Iudiciorum Capturalium Palati-
natus Plocensis Terminis T. C.

Dilatio Inquisitionis Nicanorum o Siemionie

In Causa et actione Iudiciaria infrascripta inter Instigato-
rem

Judicij Praesentis eiusq Delatores Nobilis Albertum Perzanowski
et Luciam Krzywkowska Coniuges et quidem Maritatt cum
Maritt assistentia Actores ab una et Nobilis Lugam et Jacobum Krzyw
kowskie fratres Germanos atq Martinum Siemienski infrascri
pti excessus unanimes Patratores Parte ab altera Citatos
ideo quia ipsi Contraveniendo legibus et Constitutionibus
Regni quae infrascripta prohibuerunt non Contenti anteri
oribus violentis Actoribus illatis num easdem renovando
ausi sunt tempore in protestatione expresso nulla
habita ad Actores occasione solum modo quod intrin
se constituantes proximae vicinitatis rancore supra no
minatum Actorem Maritum sepes circa sepistorium suum
proprium in bonis Krzywkowo extruentem et se defende
re non valentem enormissime sine ullo senectutis illius respe
ctu enormissime concusserunt convulnerarunt contem
ptuarunt in manum sinistram mutillarunt simulq et prae
fatam Consortem seniculam in auxilium marito suo pro tunc
accurentem itidem enormiter et crudeliter convulnerarunt
fundos et agros Actorum proprios haereditarios ademe
runt deocuparunt sepes circa sepistorium Actorum disie
cerunt et alias plurimas violentias per inquisitione pro
bandas perpetrarunt Actores in salute et fortuna vi
narunt leges Regni transgressi sunt poenasq condignas succu
buerunt ad quas decernentem idq quod juris erit exequentem
Praesentibus Citantur alias Citatione ipsa de praemissis
latiore in diem hodiernam incidentem et provenientem Par
tibus ipsis utriusq Actorea quidem per Nobilem Albertum Pe
rzanowski suo et aliorum nomine Citata vero per Nobilem
Martinum Semienski suo et aliorum Citatorum nomine
Coram Judicio praesenti Comparentem et secum Judicialiter
Controvertentem quarum Controversiis Judicium praesens
Coram se inductis exauditis ad affectationem Partis
Citatae dedit et Concessit Judicium hocce dilationem
inquisitionis super Contenta Citationis per partem
utramq educentem idq ad sequentem Judiciorum Captu

valium Palatinatus Plocens. Terrnos primus et proxi-
mus ab hinc in Raciąż Celebrans. T. C.

Decretum Trcionka Pszczolkowo

In Causa et Actione Iudiciaria infrascripta inter Instigatorem
Iudicij Praesentis eiusdem Delatorem G. Mathiam Trcinski B.
Castrens. Plocens. Actorem ab una et Ignosum Andream Pszczol-
kowski de Pszczolki Terrae Ciechanoviens. dictum Palata Prin-
cipalem ipsiusq. famulos ac aliancoadhaerentes utrisq. de nomi-
nibus et ignominibus ad praesens ignotos si innotuerint
specificandis cum Principalibus Parte ab altera Citatos
ideo Quia ipsi praecipue praefatus Principalis non attentis
legibus et Constitutionibus Regni de securitate publica sancitis
impune sibi sub tempus moderni interregni abire praesumens
tempore in protestatione expresso animo deliberato ma-
nu armata superinequitando de bonis Pszczolki Terrae Ciecha-
noviens. ad bona Trcionka Actoris haereditaria in Palatina-
tu Plocens. Consistentia ibidem in absentia Actoris bo-
ves duos laboratiles unum Coloris sivi alium z płowa
czerwany actoris proprios valoris Centum quadraginta flo-
rens. Polons. modo violento fugata et dispersa familia Acto-
ris Domestica de horto forio residentia Actoris recepit et
ad bona sua Pszczolki depulit sibiq. indebite appropriavit
nec ad arestum officiosum extradidit Actorem Absentem verbis
laesivis iniuriosis famam et honorem intaminatum denigran-
tibus affecit ulterioremq. ruinam fortunae Actoris minando
haec formalia protulit verba Jak drugieras przyiacie to
go z wszystkiem z miotę y z Cielątkami y z Korczątkami
nic nie zostawię aliasq. iniurias et aggravationes per multas
peregit protestatione de his latiore per quod Contra leges
Regni excessit et excesserunt poenasq. ex inde emergen-
tes succubuerunt ad quas super ipsis decernens Prae-
sentibus Citantur alias Citatione ipsa de praemissis lati-
ore in diem hodiernam incidens et Provenien. Partibus
ipsis utrisq. Actorea quidem plr Citata ver. p. G. Albertum Par-
cikowski Coram Iudicio praesenti Comparens et secun-

Judicialiter Controvertens quarum Controversiis Judicium praesens
Coram se inductis exauditis teneri partem Actoream Citatae
Parti de Termino et Contentis Citationis suae adinvenit et
quoniam docuit proinde partibus utrisque inter se pro
se qui injunxit in prosecutione vero Judicium praesens
Quoniam Patronus Causae In Judicio Comparens Circa
suum Principalem boves pro quorum extraditione Cau-
sa vertitur permanere Judicialiter agnovit quos boves
idem Citatus ad arestum officiosum restituere Actori no-
luit Proinde hoc idem Judicium decrevit praesentibusque
decernit Quatenus eosdem boves ab actu in una septi-
mana Citatus Actoreae Parti extradat sub poena bani-
tionis quae in Casu decreto praesenti Contraventionis
et eorundem boum non extraditionis super eodem Citato
et bovis eius omnibus interponitur publicandae vero eiusdem
Banitionis Terminus in sequentibus Judiciis Capturalibus prius et pro-
ximius abhinc in Jaciqe Celebrandis T. C. per Judicium praesens
Conservatur Et hoc licita ad praesens per partem
Citatam poena duplici 14 Marcarum Polonicarum Parti
Judicio vero simplicem Judicio quidem in instanti ~~Parti vero~~
sub poena banitionis inter Terminos Tactos publicanda Parti ve-
ro Circa extraditionem boum solvenda extradat

Decretum Rycharczyce Czachorowo

In Causa et Actione Judiciaria infrascripta inter Nobiles Martinum
Czachorowski avunculum et Mariannam Magdalenam Catharinam
Richarskie olim Nobilis Jacobi Rycharski ex olim Nobili Marianna Cza-
chorowska procreatos filios et filias Actores ab una et Nobiles
Albertum et Joannem Rycharskie et quidem minorennes Actores cum
Praefati Avunculi auctoritate et assistentia Parte ab altera Ci-
tatos ideo quia qui licet quidem inventarium res mobiles pecora
et pecudes tum et summam paratam morte olim memoratorum
Rycharskich derelictae de manibus Actoris moderni Czachoro-
wski in suam receperant dispositionem et sibi ex vi usurpa-
tae tutellae applicuerunt attamen omnia sibi appropriata
per modum Inventarij non Conscripserunt neque inventarium

ad Acta porrexerunt Igitur Praefavendo civis eodem
in passu pupillorum indemnitatis Citari ad videndum et
audiendum ipsos ad Conscriptionem eiusdem inventarij
rerum supra recensitarum regestro Scorsivo specifi-
candarum Stringi et Compelli idque quod Iurisdent
exequi Praesentibus Alias Citatione ipsa de
Praemissis latiore in diem hodiernam incidenti
et Provenienti Partibus ipsis utriusque Actorea
quidem per Nlem Martinum Zachorowski suo et alio
rum Actorum nomine Citata vero per G. Vladislaum
Makomaski Coram Iudicio Praesenti Comparenti
et Secum Iudicialiter Controvertenti quarum Con-
troversiis Iudicium praesens Coram se inductis exaudiis
foro ea in Causa adinvento Partibus utrisque Procedere
Mandat tandem in Procedendo necessarium esse Parti-
um utrarumque personalem Comparitionem propter Me-
liorem Iudicij sui informationem Iudicium praesens Cen-
set idque Prosequentibus Iudiciorum Capturalium Pala-
tinatus Plocensis Ternis prius et proximius ab hinc
in Raciq Celebrandis T. C.

Scriptio Lesczyno Rosciszewo

In Causa et Actione Iudiciaria infrascripta inter Instigato-
rem Iudicij Praesentis eiusque Delatores Nles Thomam Les-
czynski et Dorotheam Mioduska in vicem Coniuges et
quidem Maritatis Cum Maritt auctoritate et assistentia
Actores ab una et G. G. Ioannem Rosciszewski Da-
piferum Bracławiensem et Catharinam Rykowska in vicem
Coniuges nec non Michaelem Nlem Wargocki Adamum
Adamowicz famulos ipsorum Dzivienski nec non labo-
riosos Casimirum Koper Casimirum Wawricha sub-
ditos Praefatorum G. G. Rosciszewskich et quidem
Maritat Cum Mariti famulos et subditos Cum Domu

auctoritate et assistentia parte ab altera citatos
ideo quia ipsi non attentis legibus Regni quae nemi-
nem aggravare iubent nihilominus in contrarium
praemissorum procedendo trinis vicibus ad campos
bonorum Grabe cum famulis et subditis praefatis super-
veniendo et ex campis iisdem vacas unas et unum bo-
vem et liberis pascuis ad bona hisie lewo abeie-
runt et per unam septimanam ~~in m~~ media maceran-
do detinuerunt circa cuius pecoris abacti requisitio-
nem et affectationem efforestationem G.G. Actricem
praefatus G. Nosciszewski domi suae contumeliis et aliis
iniuriosis statum nobilitatem dedecentibus affecit
verbis et eandem extrudere mandavit eidem vero
Actori protunc furtum nunquam probandum obiecit item
subsequenti tempore boves quatuor cum aratro ex agris
et fundo Actorum violenter accipere iusserunt ac
post ~~de~~ in via dereliquerunt deinde boves saginatos
alias o pasne ex pascuis Actorum liberis praefatus G.
Nosciszewski cum famulis suis violenter invadendo accepit et
eosdem boves ad bona Lukomie deduxit eosdemque non reddidit
quinimo commodo suo applicuit neque summam centum sexa-
ginta florenorum polonorum pro iisdem bobus restituit invitam Actoris
haec proferendo formalia kazemu wlep strzelic boman
tahiek ultaiow diffidacie deinde subsequenti tem-
pore famuli ipsius Dzizienski et Woznicka ex infor-
matione praefatorum G.G. Nosciszewskich famulum
Actoris circa labores praeventum in bonis Actorum con-
cusserunt et iniuste verberarunt Galerum ex capite
filij acceperunt et non restituerunt aliasque iniurias
et violentias peregerunt per quod contra leges Regni
excesserunt poenasque exinde emergentes succubue-
runt nihilominus praefati G.G. Nosciszewscy eosdem praefa-
tos et subditos suos ad sumendas ipsis poenas coram
iudicio praesenti statuant vel in defectu statuti onis
ipsimet pro illis respondeant praesentibus citantur

alias dilatione ipsa de q. remissis latione in diem hodier-
nam incidens et prouenien. Partibus ipsa utriq. Acto-
re, uidel. G. Thomam Lezynski suo et aliorum
Ad hoc nomine stante uero p. G. Ioannem
Voscrenchi uno et aliorum citatorum nomine coram
Vidlicio Presente comparente et terminum tunc
hodiernum talem qualem ad presens habere debuerunt
obsequentes futuris concordiis et amicabilis compositi-
onis inendis scripserunt prorogarunt prout qui-
de scribant prorogant diuidunt et limitant
ibq. ad sequen. Iudiciorum Capturalium Palatina-
tus Plocien. Terminum qui us est proximius abhinc in
Iaciq. celebrandos T. C.

Dilatio educen. Scrutinij Zglinico Sudragi

In Causa et Actione Iudiciaria infrascripta inter Instigatorem
Iudicij Presentis eiusq. delatores G. G. ac Ales Hieronymum Ia-
Ioannem Valen-
rentem et Annam Matrem uicem Conitiges
tinum filios Zglinichich olim G. Iacobi Zglinichi Burgra-bij
Castren. Plocen. crudeliter de hac uita quos sub tale
Parentes et fratres tum Ioannem et Simonem itidem Zglinichi
et Annam hotarska Consortem eius de Ioannis Zglinichi
denig Mathiam Brudnichi et quid. Mentatt cum Martha aucto-
ritate et assistentia Actores abnum et G. Paulum olim
Dadri Cogij Stanislaum olim Thomæ filios Sudraschic
infrascript. truculente neces in persona olim G. Iacobi Zgli-
nichi Burgrabij Castren. Plocen. Manu aliter patrat.
ac aliorum criminum et violentiarum Principaliter Re
uctores Mihaelem Mostowski Laurentium Garnowski
eiusd. criminis et neis minime patratores Coadiutores Annam
Suiczioscha olim G. Theodori Sudraschi Consortem derelictam
Matrem vero Prefatorum Principalium Sudraschich
neis eiusd. ac violent. ex permissione in Continenti filio
rum suorum Corream Hilarium Treinschi ritus neis Pre-
sat. Cointelligentia Situ fuga auxilio et subpeditatio-
ne famulorum Complicem tum Ales Stanislaum Lisowski Zmi-
gi famulum Prefati G. Treinschi Nobiensis famulum
Supra cincti G. Sudraschi denig Honestos et Abonatos

Mathiam Ferifabrum de Villa Sudragi Cura Subditos ipso-
rum Principalesum G.G. Sudraskich Joannem Sartorem Subdi-
tum ~~tuum Subditum~~ Praefati G. Transki Joannem et Jacobum
Smolow Itidem Subditos Praefati G. Mostowski de Villa
Bleszewo insimul ~~de~~ cum Supra Scriptis ~~sub~~ Principalibus
horrendi eiusdem Criminis et effusi Sanguinis facto ipso
et opere Patratores Insuper Nlem Joannem Bleszewski de Dobaczewo Coadhaerentem aliosq Subditos
famulos et Subditos Praefatorum Principalium et
Comprincipalium ad praesens de nominibus et cognomi-
nibus ignotos Post quam tamen innotuerint ~~in ulte-~~
rioris Juris tractu specificandos et quidem famulos et
Subditos cum Dominorum auctoritate et assistentia
Parte ab altera Citatos ideo Adhaerendo Proclama-
tioni Capitis obductionibus Praetestationibus adhae-
~~rendo~~ Per Actores Coram Actis autenticis Regni tam post
obitum Serenissimi Principis quam et nunc recenter
Sub Interregno factis tumquoq vindicando Crudelia
fata eiusdem olim G. Burgrabij et innocenter effusum San-
guinem aliosq excessus violentias et enormissimas
Convulnerationes per Supra Scriptos Principales Pa-
tratae et executae inhaerendo legibus Regni Quia Prae-
fati Principales et Comprincipales Praesertim tamen
G.G. Sudrascy nulla Regum Regni et Praeceptorum
Divinorum formidine moti non Considerato eo
quod quivis homo sit Creatura et possessio omnipotentis
Dei in Cuius manibus vita hominis dependet quodve obser-
vandum Praeceptum Dei et Statuta nostri Regni palpabili-
ter repraesentant ne inter homines ulla Crimina et vel
maxime homicidia perpetrent alioquin Contra prae-
missa audentibus rigorosissimis lex publica mulctae esse
Poenis inimine insuper veriti vindictam effusi inno-
center sanguinis omnia impune sibi subsequi arbitran-
tes ausi sunt infrascriptum temerarium et Crudele
facinus perpetrare Quandoquidem tempore Modo
loco ac circumstantiis in protestatione et proclama-
tiore Capitis ad quas praesens Citatio ad praesens

dirigit ex prefatis inflati odio et rancore inveterato ex occasione Molendini Aquatici in bonis villae Dobaczewo sitt. de Cuius Consistens disceptatio ex causa inter praefatos G.G. Sudrashie et G.G. Zglinichie in Judicio Trni Plocens. districtus sepreens exorta est Qua Actio licet olim Gnosum Burgrabium ex uno non afficiebat attamen Praefati Principales Cum suis Principalibus diversis in Locis tam eidem olim G. Burgrabio quam et toti domui G.G. Zglinichich quem libet ipsorum inimico affectu prosequendo sa-pissimis vicibus diffidabant Minati sunt et Pro penumero erixis et discordiis ac verbis diffidatoriis Actores lacessiti sunt ac tandem intentum quod diu fo-verant Conantes ad effectum deducere incto Consilio Condictamine et Cointelligentia cum suis Comprincipalibus et Complicibus feria secunda ipso die festi G. V. Mariae Pxe praeterit quae dies omni solennitatis cultu specialiter observari debetur ipsi in postpositionem solennis diei eiusdem armatim cum caterva suorum coadherentum ad oppidum siepre superinequitarunt ibidemque incto meliori Consilio cui Consilio ac Conferentiae et Praefatus G. Troinski adfuit famulosque suos supraspecificatos in omnibus factis Principalium G.G. Sudrashich obedire demanduvit Post quod Conclusum Consilium Actores G.G. Zglinichie in hospiciis et locis inquisiverunt accepta itaque notitia de praesentia G.G. Joannis Avunculi et Valentini Filiastri Zglinichich Actorum in hospicio Certo apud famatum Andream Civem sepreens Modeste post incta divina et solennitatem Commorantium armatim Cum bombardis instructis et evaginatis frameis irruerunt ibidemque imperate praeventos Praefatus Gnosus Mostowski Gnosum Valentinum Zglinichi a tergo manibus apprehensum neque ullam tenus licitam ipsique vitae defensionem permisit quousque ferme letaliter et enormiter in manibus ipsius Convulneratus non evititerit Simili Methodo et Gnosum Joannem Patruum

Sine ulla defensione Convulnerarunt Interim ira et Malitia imbuti post illud
primum factum ex hospitio Catervatim excedentes olim Gnosum B.
C. Plocens. hominem vitae tranquillae pacati animi et moribus quae de
cent praestantis cum Suprascriptis Actoribus ipsius Consanguineis
Casualiter ante illud hospicium praeventum Praefatus Gnosus
Stanislaus Sudraski enormiter et letaliter in caput vulneravit
et alios cum ipso praeventos frameis Convulnerarunt Con-
Sautiarunt vulnera in obductionibus Specificata inflixerunt
quo perpetrato facinore ascensis equis plurimosq homines prae
tereuntes innocenter convulnerarunt ad extremum ad horrendum
crimen et homicidium se resolverunt Enimvero Praefatus Gnosus
~~Stanislaus~~ Paulus Sudraski Postposito timore Dei ac dilectione pro
ximi metuq poenarum ad olim G. Burgrabium letaliter iam vul
neratum et sese de loco in quo laesus extitit movere non valen
tem ex clopeto tribus globis plumbeis onerato tyrranice ex
plosit p viscera traiecit et sic e vivis eundem G. Burgrabium
Personam Iudicialem bono publico proficuum sustulit aliosq
excessus Crimina in protestatione fusius descripta Cum
suis Complicibus perpetrarunt leges divinas et humanas
transgressi sunt Ex indeq merito poenas in se traxerunt
ad quas super ipsis decernens et id quod Iuris erit Exequens
Praesentibus Citant alias Citatione et Relatione autentica
Coram Actis Castrens. Probrovincens. Inscripta et p Mlem Regni
Gnalem. Et Simonem de Ligowo Recognita de praemissis Latiore
in diem hodiernam incidens et Proveniens Partibus ipsis utrisq
Actorea quidem p Nles Valentinum Ioannem et Simonem Zglinickie
Suo et aliorum Actorum nomine Citata pro interesse GG. Sudraskich
et eorum famulorum p Gnosum Stanislaum Sudraski Gnosus Mostowski
Suo et Gnosi Sarnowski et Subditorum nomine Gnosus Trcin
ski ptr Coram Iudicio praesenti Comparens et secum Iudicialiter
Controvertens quarum Controversiis Iudicium praesens Coram se
inductis exauditis ad affectationem partium utrarumq dedit et
Concessit Iudicium hocce dilationem educens Scrutinij Parti
utriq super Contenta Protestationis et Citationis id ad

Sequen Iudiciorum Capturatis in Nacies ens Terno giro
et proclamias a thine in Nacie Celebrand termino parti-
bus eius absentibus ibidem totaliter Conservato Com-
parendi per emptoria

In Simitas Bariłowo Gobyrino

In Causa et Actione Iudicij Intrapetita inter Gnosm Albm Bari
łowski Ri Bl P. Actorem ex una et Gnosm Martinum Gotyński Venato
rem Reum ex altera Coram nobis Actis in Nacie in Bona Cio Łowo
Impignorato Gnosm Ludwikum Kraszewski Admissis Causis hinc inde
Łowo et Cio Łowo para ad Impignorata Gessores pars actrix
actos ad Iudicium Terminum Crastinum Capturam Palatinatus
Plocen in Sanctum Martinum quidem Sanctum primo assistendum
rendo pro Iudicibus dimissis coram Actis Capturis Plocen contra
ipsum factis pro Quia ipse Iuramento Exactionem Iudicialem Mille rum
florenorum Polon alboli argenteorum Monetae in Specie numerando
licet Actor obtinendum Solutum Inferat sua protempore certo
in eadem Inferone expressum non persolvit Iuramento Inferat quel in
dem Iohannem Gotyński Reum Inferentem Libros Negotiorum seu Intra
menta in Bona Cio Łowo para admittere Inficiendo Actor
examinari primo loco ad impetitionem Reum Gotyński in y is Bonis
worka Consors pro tunc Valentini Gotyński in y is Bonis
Cio Łowo Iuramentum Actor compte non Comparuit et
Actorem Vepris Ludwikum Gommatkis, affectibus contem
ptum circa affectandum Actorem intromissionem Reum Bona
rum hone stum Petrum Gabrielem Missevo Guardianum
libris existentibus ad impetitionem Ludwikum Wormus Actor Solempniter
manifestatis et Vadiatis Eadem in Inferone Exactionis Reum
rem mutuatis Eidem Actori eam Summam Inferentem per
solvere rel Bona Cio Łowo autoritate Iudicum dimittere voluntes per
quod Inferon Eidem contra Reum et Iudicium Inferone
Imposterum Executionem prosequatur ipse Reum Gotyński admittitur
Inficiendum per Iuramentum Exactionem Iudicialem Mille rum
florenorum Polon Actor Iuramentum Inferat Reum Gotyński
Bona Cio Łowo Actor Iudicium Inferone Executionem prosequatur
Iuramentum Inferat Reum Gotyński Bona Cio Łowo Actor Iudicium
Inferone Executionem prosequatur

Decretum Dilatio Inquisitionis Zglinicè Trzcinska

In causa et Actione Judiciaria Infrascripto Inter Justigatorem Judicij pdem
eiusq Delatores Gnosos ac Nobles Hieronimum Sarentum et Annam ma
inuicem Coniuges Joannem Valentinum et Petrum filios Zglinicki olim Gnosi ia
bi Zglinicki Burgraby Castren Plocen fueliter de hac Vita p ipsos sublati Pare
tes et fratres ta Joannem et Simonem itidem Zglinicke et Annam Notarsha
Consortem pfati Joannis Zglinicki denq Mathiam Brudnicki Actores et Quidem
maritato cum Maritj authoritate et assistentia actorio ab una et Gnosos Nobi
rium Trzanski et Catharinam Slaska inuicem Coniuges et Quidem maritata cum
oneriti authoritate et assistentia pte ab altera citatos Quatenus ipsi Nobem Ja
nicki famulum Suum et Honestum Joannem Sartorem Subditum homines ea
Siuos et licentiosos Qui quidem famules et Subditi ausi sunt tempore, modo, loco a
Circumstantijs in protestatione eo nomine facta descriptis ex instinctu et Vole
dinatione Suorum dominorum inito Conciliabulo cum Gnosis Judraskie ac alijs
in causa Principalitatis specificatis ac factum homicidij in persona olim Gnosi Ja
cobi Zglinicki Burgrabij Castren Plocen patrati sese imiscuerunt assistentiam
auxilium ipsis præstiterunt alias ipsimet ex Complicitate homicidium patrarunt consul
nerunt Actoris rei exstiterunt ac alios excessus et violentias facinus in præ
dictione p petrarunt ad Sumendas p de ipsis pœnas excessu illorum condignas
Coram Judicio pdenti Statuant cui in defectu Statutionis ipsimet pro ijsdem pondent
pdentibus citanti alias citatione ipsam de præmissis latiore in diem hodiernam
mandante et prouenente partibus ipsis utriusq Actorea Quidem p Nobi
Valentinum Joannem et Simonem Zglinicke suo ac aliorum Nine p per citatos p Gnos
Hilarium Trzanski Suo et aliorum Nine per coram Judicio p comparentibus et sedu
dialiter controuentibus Quorum controversijs Judicium pdens Coram se induxit ex
auditis decreuit pdentibusq decernit Quatenus pars eadem inculpata pro
quibus reo e Statuat idq in instanti et quoniam Statuit Nobi Josephus Zmnicki
famulu Suu proinde libera eadem pars citata a Statutione ipsiq p Judicium
pdens pronunciatq quantum vero attinet Statutione alteriq inculpati Sartoris
licet quidem pars citata Sup euasione iuratoria prout nec citatio nec arestum
Statuendi puenit se trahit uerum quoniam id modo ex Relatione Ministeri
alis et Notarij puentio eiusdem Statuendi et arestum Sup detentionem illius
impositum deducit Verum etiam pars Actorea in causa criminali ipsum in
Bonis citatorum post patratum crimen pdonialitatem se deduituram offert
proinde Suspensa ad pdens affectata iuratoria euasione necessariam esse
inquisitionem in eum finiem utrum Statuendus Sartor post patratam necem
in pona olim Gnosi Jacobi Zglinicki Burgrabij Castren Plocen in Bonis citato

Cum in Plocz in Judiis Ordinariis Generalibus Capturalibus Palatinatus Plocensis vigore anterioris Limitationis in diem hodiernam incidentibus feria Secunda proxima die festi Sanctæ Hedvigis Viduæ Electæ Dei Anno Domini Millesimo Sexcentesimo Nonagesimo Sexto.

Coram Nobis Laurentio Brzechowo.

In Causa et Actione Judiciaria Infrascripta inter Instigatorem Judicij Terrestris eiusq; Relatorem S. Joannem Czachowski in negotiis Bonorum Brzechowo obligatorium Possessorem Actorem ex una et Spectabilem Gregorium Brzechowski Nepotem Brzechowo ex altera Citatum pro Eo quia ipse Contravenit Edicto Regio et Constitutionibus Regni Dudum unicuiq; in Bonis et Possessione omnimodam protegentibus Deniq; Securitatem statumq; Contravenit tempus interregni Securitatem eorundem Brzechowo in Bona inscriptionis sub ea mediante honorem eorundem Brzechowo cum omnibus attinentijs et pertinentijs in Summa sexaginta florenos Polonicales argenteos monetæ obligavit inscriptione eadem Coram Actis Castrensibus Plocensibus recognita de his attestante intromissionem et pacifice eam Possessionem in Bona eadem per ipsum obligatis admisit Attamen nunc ex Possessio nem prædictorum non restituit Summa eadem in exemptionem Bonorum nec quidquam præmissorum non restituit Summa eadem in exemptionem Bonorum nec quidquam præmissorum non recedente manifestatione et avisatione de tempore exemptionis sub tempus moderni interregni ea post festum Festivitatis S. Joannis Baptistæ Anno præsenti violenter expulit Possessione Actorem de Bonis iisdem violenter expulit Possessione privavit fructus usibus et commodum peregit Actorem Circa expulsionem verbis Convitijs affecit alijsq; violentias et excessus peregit per quod contra Leges Regni excesit adeoq; exinde emergentes fuit ausus ad Judicium Terrestre decernendum Relationis Actoris Actionem ipsa de quadragesima Relatione in diem hodiernam mitendum et provenientibus partibus ipsis, utrisq; Illorum quidem Actoris citata vero Spectabilis Blasius Mahomasky Coram Judicio præsenti Comparendo ad fundi cam eius dem Comparendi Dentis Festivitatis proxime decurrentis et Concessa Judiciali hoc dilationem Infirmitatis suppra scripto Stato per ipsum juxta præscriptam huius Summis medio Corporali juramento confirmandis idq; ad segientes Judiciorum Capitaneatus Palatinatus Plocensis primis et proximis ab hinc Nostrarum Celebrandis Comparendo Actor in continenti pro Comparendo Dn. Albertus Stolle de Terzenie Procurator quia ipse Citationis literalis tripli pro Judicio protentis per eundem contra Citatum ad bona Brzechowo furia Bata Bartholomæi Anno præsenti emanavit et probavit et probavit Festum et juris ordo legem petiit fieri relationem

fuit et utrum arestum in Bonis eorū Statuendū fuerit necne per partem utramq; videndam Dq in sequentibus Judiciorum Capitulis Lanc. sien Terminis prius ac postea abhinc in Lancz celebrandis Quo Actuū ominum idem Dnus Procurator ad peras Statutum Nobilem Joannem Zamiecki uti personam impetitionatam ad decisionem causā detinēt tenebit Dq sub onere Juris Decreto petiti interponi

Dilatio Inquisitionis Leszczyno Grebiec

In Causa et actione iudiciaria infrascripta inter Instigatorem Judicij presentis eiusq; Delatores Nobiles Thomam Leszczynski parentem aby Jacobum et Henricum filios et filium Leszczynskie tum Albertum Zuke Lewicz Subditum eiusdem Leszczynski et Judem filiam cū parentes Subditum cū Dominis authoritate et assistentia actores ex una et Nobiles Antonium Grebecki et Henricum Zgnieska Conjuges tum Henricum Grebecka filiam Virginem immptam ac Valentinum Zgnieski nec non Franciscum Famulum dictorum Grebeckich et Judem maritatum cum marito Subditum cū Domini Virginem cū parentum authoritate et assistentia pte ab altera citatos ideo Quia ipsi contravenido eisdem Legi tempore in protestatione expresso petiti Grebecki Conjuges atq; Zgnieski multis vicibz nocturno tempore ex horto solio suo ad curiam actorum in bonis Crome sita ex bombardis pulvere saltpetra et globis plumbeis domuscb iaculati sunt et vix Curiam Actorum attingerent demum sub sequenti tempore in protestatione expresso dicti Zgnieski curiam cum bombardis sup invasit et eosdem eundem actorem maritum primo verbis probrosis affecit contemptuavit in duellum provocavit demum sub tempus inderim interregni pfati inculpati Grebecki et Zgnieski redeundo ex iudicijs capitularibus in Lancz celebratis tempore protestatione expresso idem dicti Zgnieski ad curiam Actoris ex bombarda iaculatus est Insup dicti Grebecki inculpatus tempore in protestatione expresso eosdem actores filium et filiam ac Subditum in campis Bonorum dictorum Crome pientib sine ulla data occasione furiis ferreis percussit vulneravit Sclopeto in obductione specificata insuxit equum vulneravit aliasq; violentias perpetrarunt pbnasq; exinde emergentes sucubuerunt pientibz Citatis alias citatione ipsis anteriore de premissis latore in diem hodiernam incidente et proveniente ptibz ipsis utriusq; actores quidem per Procuratorem Thomam Leszczynski suo et aliorum actorum nomine pter citatos vero per Procuratorem Thomam Duplicki coram Judicio presenti Comparens et secum iudicialiter controvertit Quarum controversijs Judicij pdicti coram se inductis et auditis tenore pdicto actorem docere citatos pti de termino et contentis citationis sub admonuit et ut docetat iudicialiter

deiecerit et quoniam locus proinde dubium p̃sens: possessorem p̃sentem
utriusq; prosequi innuxit Tandem in prosecutione Iuramenti p̃sens ulteri-
oribus p̃tium controversijs coram Regijs Immunitis et Laudibus ad effectati-
onem p̃tium utrarumq; dedit et fouesp̃it dilationem Inquisitionis p̃fati
utriq; sup̃ sententia Citationis idq; ad sequentes Iudiciorum a plurahiis Sabb
Floren̄ p̃rog et proximius abhinc in Regijs celebrandos Termino p̃tibus
ejusdem utriusq; in Iudicio totali in Vigore Conseruato comparen̄ peremptorio

Dilatio Inquisitionis Dromino Szmplawa

In causa et Actione Summaria in Actis script̃ inter Spectatorem Iudicij
p̃sentis ejusq; Delatorem Gnosum Alberti Drammicki Actore ab una
et SS Sobrietem Szmplawski Venatorem Terrę Dobrinen̄ et Euam Drozdo-
wska Conjuges alterq; Elisabetham Virginem minuptam ibidem Drozdowska
Sorores germanas olim Gnosi Joannis Drozdowski filias tum N N Valentini
Parentem et Augustinum filium Drozdowskie Jacobi Patkowski famulum
p̃fati Gnosi Venatoris denig Joannem Skwara. Albertum Matusiak
Laurentium Klocek et alios subditos p̃fati Gnosi Venatoris de villa Drozdo-
wo Cisterciensis et Iudem vnanimitatem cum quorum Sub-
ditos cum dominorum authoritate et assistentia p̃te ab altera citatos idq;
ideo Quia ipsi licetsi sancita Volumina legum et Ordinationes motivo et ra-
tione sunt sancita et condita ut Quilibet suis patriis ad Normam et
praxim earum constitutas sese gerat eo prouisodibo q̃d si quis ex tem-
legum et Justicia excedere audeat contra talem vel tales ex eadem rigore
Jus exhibet p̃nas attamen p̃fati inculpati et p̃cipue p̃fatq; Gnosus Vena-
tor Terrę Dobrinen̄ ex tramite earundem legum deviando nec p̃nas for-
midando arsus est tempore in protestatione exp̃esso p̃fati inculpati p̃ Dro-
zdowscy et p̃fatq; Gnosus Venator de restitutione Summę Nonaginta floren̄
polonicalium argenteā monetā sup̃scripto Gnosi olim Joann Drozdowski
parenti illorum in arduā necessitate accommodatā Actor requisiuisset ipsis
p̃ Nobilem Ludovicum Kadrabuski Jus has pecunias seruitia apud eundem
olim Gnosum parentem illorum tractando de manibq; actoris accepera amica-
biliter exp̃ostulasset extunc ipsi agnito hocce debito majoris Summę
accommodationem ab Actore exequisiuerunt Jus remittendę et restitutionem
prioris Summę et p̃ ipsos realiter agnitę urgente ex ea occasione male
uolo contra Actorem exp̃erunt exardescere affectu et ipsum mudriso
prosequi animo ac exnunc ex illa occasione licet nemo p̃ bono opere
laudari debeat plurimas nocendi occasiones Actori adimuniebant Sequi-
dem plurima damna in frumentis variis granis et Seminib in Bonis
Dromino excrescen̄ ac insup̃ in pratis p̃sponteam et studiosam inven-
tariorum imissionem tum quoq; et in Sylvis ac Borris n modo ipsimet
verum et Subditi illorum una cum Subditis N N Drozdowskie p̃sepis

viam ad Borras eadem pregrentationem et arborum excisionem intulerant
ad marcas scriter sectum Actorem damnificarunt de quibus damnis dum
pecora p Actorem ipsis ad forestam abegerent et tunc statim subditi W
Draminscy in culpati cu grandibg baculis ad hortoforum Actoris superue-
runt ibidemq seruentem dimissionem exposturantibg du ipsis dimissio ea
tandem pecorum denegaret violenter eadem pecora cu diffidatione in li
tam Actoris sibi emittere conabant qua de causa subsequenti tempore majo
ri adhuc pfatg Dnus Senator contra Actorem estuans odio tempore in
professione expressa observata diei huiusce debita veneratione male
uolum suum affectum effectuare nitens post finita diuina de Ecta
Drozdowien primo egrediens famulum Sui dupraescriptum Abtem Sutkowsk
ad Seamnum Actoris prouocando ipsum in duellum misit postquam prouoca
tionem de Jure et precepto diuino illicitam Actorem malum subsequens e
uitantem et equitate a sensu discedentem Pater Dnus Senator
insecutus e his ipsum alloquendo forensibus Dzeckay mi ty zerdzay
biei sy zemng tandem Actoris in insectione Actoris frames vaginata
terqum verberaret cui hic esse magis erumpendo Urbis Wtgp do mmi
mie uciekay bo stroy do niebie ei Vitam ipsius protunc et hucusq dis-
fidat et minat diffidat ac minat alias q plurimas violentias perpetra
uit seu ppetrauerit pnas q exinde emergentes una cum refusione damno
rum et Exolutione Sumoris succubuerant pentibg stantq alias statione
ipsa Anteriore de pmissis latiore in dem hodiernam incidente et prouc
mente ptibus utrisq Actorea Iudex pter relatatuers p D Makomas hi
coram Judicio pdem comparentes et seu Judiciaiter controuertens qua
rum controuersis Judicium pdem coram de inductis exauditis ad affectas
nem sibi utrarumq dedit et concepit Judicium hocce dilationem Inqui
sitionis pti utrisq dep contenta statutis idq ad sequentes Judicium
ep turahan Rabbi Ivdens Terminos prigcti premiq abhinc in Facie
celebrandis Termino pariturus Eidem utrisq ibidem totali in Vigore
Conventio comperens peremptorio

Datum Inquisitionis Umigrino Bromberg

In causa et actione dilicarie impetrasse in Lagrew Judicij
ed p delatores Alex Petrum Minist. Parentem et Franciscum Sebast
ex Laborizo Andream et Simonem subditos Regios a stores absens
et Rev Matthiam Parentem Dominicalem Franciscum et Sebastianum
Zophianos libis et filios Bromb hic furentes et Damp Dn
nichi Joannem et Mathiam Lugn Bydgostie degentes Dominum Minist. nec ad
Matthiam Fratrem hic infra scriptum Rev mos Patres Patratores et qui
dem negocium cum ipsis habentes subditi quos a stores coram omnibus et be
et a fisten parte ab altera stat. Rideo. Quapei contrauc
Legibus Regni et Statuto ad Opprobrium innocentia oppressus

Latmi dui accurrentes explosement pfugarunt
uestis dnm affecerunt alia plurima quoꝝ
pretramor pdtꝝ exinde exeuntes Lucubue
runt pfitantz alias stationes ipsas de quib⁹ la
tiore in dicens hꝰ iuramento meo et uestr partibus
ipsis iuratis astoreas quidem Laurum Valentinum
Bonhomski dud et alios omnes nres stationes
Laurum sadimum Septem Camerar et Famulos
sua et dnm sittonem nrm coram dud et pfat
parcm eo secundum dud controuersiam quarum cator
uersiꝝ dudicium pdens coram de inductis exami
tenend partem astoream docere stat⁹ de ter
mino et contentis stationis sue adinuent et ut de
ceat dust decreuit et quoniam docuit finde dudicium
pdens laudando sentem partibus utriusq; prosequi in
iunxit in prosecutione uero dudicium pdens absen
tibus ad affectionem partium utrarumq; dedit et
cepit dudicium pdens Dilatione inquisitionis parti
utriusq; cum contenta stationib⁹ ad Legentes dn
dicionum capturalium Palatinatus Cloc Termino
primo et primo abhinc in Loco celebrand inter
bus eidem utriusq; fidem tot dni in uigore sententia
to comparendi peremptorie.

Leuentur Locis Zuotiis ex parte de
licti 58 R. Mathiæ Dyssolii.

Prout infrascripta Pars Actorea Insteng Nominatam Partem Citra
tam Citatione Infrascripta Suis Terminis Legitur Fabb
Nri Dni Conss Consiliarij Ordinarij Regni Electq Iudices Captura
les Pruteq Ducens Vobis Emulo Thomæ Casimiro Dyssolio Ad
huc Emulo Laurentio Dyssolowski Filio et Successoribz legitimis de
personis bonisq uno quib⁹ minisq mandamq Ingroue Actionis nostrae
quahar in parte fungimur ut in Iudicio Nostris Ordinariis Dnis
libz Capturalibz Zonæ Secundæ prioq et proximiq abhinc in Ra
dzyn Celebrandis pro peremptorie comparendo ad Instantiam
Nobilis Dni Hortwdica ultimi Mobi olim Emuli Mathiæ Dembolio
Consortis derelicte Vilud Actricis Suæ Citat⁹ Iuta et ad Inscri
ptionem Castrens Pruen Sua mediante olim Memoratq Parente
uestro Summam Ducentorum florenor Pol alteram uero Summam
Ducentorum Vngarl florenor Pol eidem Actrici debitam et in Cor
to pignore Oppignoratam te Solutorum pro tempore acto ut eadem

Insuper in expensis et alteram in eadem pugnare apeniatam
Insuper obligauit et apecauit non tamen persoluit nec vult
bonorum eius omnium Successores legitimi pars tertia et octava pars
teneantur eadem Summas utraq; ut ex una Summa actio cem
Concurrente pendentes diuisim et semel persoluere vendatis sta-
minis Dag ad persolutionem Summarum utrarumq; tam Insuper ta
quam in recto pugnare apeniatas per Sententiam dicti Iudicij restri
Ringi et compelli Idq; quod Iuris erit exequi Datum anno quod
Jena Secunda post festum Natalis Beatae Mariae Virginis prox
ma Anno domini Millesimo Decentesimo Nonagesimo Sexto
Indictione Decimam Quinta ordinarie. Quibus Partibus actis
ea coram Iudicio Presente personaliter comparente et petitio
nem-eandem hodiernum legitime attentante ad dicendum sta
tum Pars dicti Termini Statuti coram eodem Iudicio Nobilem Dnm
lem Honestum Albertum Schenk de Zempino eundem Dn Statuty
palam publice Sunt stratus ut literae Segellatae pro Iudicij Ca
staribus Sanctae Crucis Sermens contra Statos debona Gambycen
Jena Decima post festum Natalis Sancti Joannis Baptistae Virginis
Maniae proxime proteriti detulit exportauit et Ibidem in gaza ex
eundem Statorum recepit possidet et publicauit et Iuris est Iuris
Sic dictus Pars eidem Statos Termini eandem per Nobilem Dnm Jnd
lem Honestum Stanislaum Dzierzeli de Drzewicz Iudicialem tribu
et alios Iuris formam Citibus Statur clamat esse cadi non tamen
Comparens in Curia sua pro toto alias in toto Curia Negotij Sui
cujalis Admittente Iudicio Reddente nobis ac offensae condemnauit
ultionarq; sibi per Iudicium Reddens eam causa per et decerni
postulauit et Iudicium Reddens in unum eundem Lugri time ea vi
Causa absenti decernit Reddentibusq; decernit Statos Dns
Summarum Sua res est Pars actoria persoluat Idq; in Instanti
sub pena Bannitionis Juris in Casu Decreti Reddenti Contrauentio
nis et Summa Reffata non persolutionis prout de facto non est
persoluta Super eadem Parte Statis erbinis eius omnibus decernit
ad eandem publicandam Bannitionis paenam Nobis Judicibus De-
putatis Nobilem Dnm Stanislaum Dzierzeli Castellanum Cracouien
Nobis Satisfaciendo deputationis Sui à Iudicio Reddente Statis
factam Bannitionis paenam eundem paenae Lugri Statis non Com
parentibus obtesq; ac ad Statos Bannitionis Sententiae

ptos humore prociatos diis communi sortiuntur et Rebelles hostes
datur hic in Stuka Iudiciali erecta in hatuos Iustos prouin
Cantabs Iaciuens in Frequentia multorum nam Londetorum
et aquo homium ad Iudicia Moderna. foramq; publicum congre
gatorum alta hanc uere prudentia et Longeua publicant proclu
mant et ad Retinam omnium notitiam Presentium inducendo
duxit de hac hanc suam Idem Minus fecit Relationem Post hanc
publicatam Cantionib; pdecam Iudicium Dei Dens prosperanda in
prudentib; Iuge Ciuib; et hominis a rerum omnium Regia prosperi
ptum Iuris Communis Gentium Gnidum Sanctum Breuis Iu
dicem Capitalem Senatq; Discens cum Mala et Dubia Ritus Captato
tempore conducendum delegant ordinant et Substituit hic Iudem
Iuste Iudex eandem Gentionem Captato opportuno tempore
peragere teneby Iely sub pdis inseparby Dei contra Negligentes
Officiales Sancte Patrie nem Pars eandem Gentionem nec per
se nec per suas Inferiores Subordinatas Impugnabit Reprobab
Ely sub pdna Cantionis perpetuis Iuris contra Impugnatorem in
temporitur Presentibz

Dilatio Inquisitionis Dobrahe Elyn

Causa et Actione Judiciaria ingressa in Iudicio Judy
Gentis cuius Relatores Exores Laidoum Dobrahi et Matthias
randus sedia duiceni Comites a Exores a buna et Exores
Matthiam Zolyn ibi Residentes tendens Pechanoniem Sothe cer
Ld uDonib; Rilld Kiaseno Laicp; Ely Relegatorium prose
cutorem et Mathdum Strzeszewski Latis eiusdem Iudicio or
dinem a b altera Citatos fore. Quatenus Dosi Laboriosos Lan
nem Parentem et Mathiam filium Klothan de Nella Kza
zewo Laicum Ely Subditos Suos Comites excessuros Licenti
osos quiquidem subditi eius sunt tempore certo expro
testatione expresso supponendo ad Natum Stoni pro
diuno Ited ergo Exores Comites quentos sine ulla ce
cassione exceptis Sanctis concupiscent communicarunt
uulnera in Reductione Confiscata in Stizerunt inde
rimere attentarunt acribi in uenosissimis Statuneth
norem Nitatem denigrantibus affecerunt ad Lumen Dei Iu
pdras Facinori illo minus cond ignas. eram Iudeo Pro Ely Ia
tuant uel Pendi fecerunt Statutionibus quicquam Pillis non obs
Pal Statut Alias Citatione ipsa de Comissi Iure minime Iu
uidente et quens partibus Exores utriq; Exoreq;

per Egosum Laudum Dobroli suo et aliorum nomine citatus
vero Terrensi Magistro Richardus Sonaliter, comparendo
stendi comparen et Seruus Judicialiter controuertendo quam con
troversiam Judicium petens coram se induci, examinari debere
rut Dns decernit Quatenus citatus Dns Subditos inculpatos
statuat ipse in instanti tandem ad affectionem Partium
utrarumq; dedit et concessit Judicium petens Relationem
de quisitionis Dnis utriusq; contentas Citationis eiusd
sequentes Judicium Capturale Dnis Palatinatus Plocen
termino prius et prefinito ab hinc in hac eius celebrand
Dno pro quo Termino Dns eadem citata Statuendos subditos ad
presens non statutos ad Terminum presentem et reservationem
In quisitionem statuere tenebitur sub onere Causa decreto
Judicii interposito.

Decreta inter Charzynski

In Causa et Actione infrascripta inter Nobilem Albertum Charzynski Acto
rem ab una et Nobilem Joannem Charzynski Pte ab altera Citatu ide Quia
ipse contrauenendo donationi Sortis sue in Pawlaki Sitae coram Nobili
Castrensi Rocensi ejusq; Judicio recognitae Vigore eiusdem donationis in
personam Actoris Jerientis totalem eandem Sortem demittere de
bebat attamen ipse approbatos ad eandem Sortem spectantes
et donationem Eidem subjectos eidem Actori dimisit nec huiusq; di
mittere vult ideoq; citatus ad videndum et audiendum in Re
eiusdem donationis ad dimissionem eorundem agrorum in Bo
nis praefati Pawlaki per ipsum nullo Jure possessorum stringi
et compelli ipsq; Judicialiter requiri praemissis citatis aliab sta
tione ipsa Anteriore dimissis totiore in dam hodiernam inden
et proueniens pluribusq; altercationibus hinc inde per coram Judicio praenti
comparentibus et secum invicem altercantibus Quarum controuersi
is Judicium petens coram se inducibus et audiendis ac ed attento Quoniam
per Nobilem Joannem Charzynski in personam Nobilis Alberti Charzynski
Actoris moderni donatio sub sortes sortes in Bonis Pawlaki sitab
generalibus Terminis coram Nobili Castrensi Rocensi recognita Vigore
cuius donationis pars Actorea in omnes sibi approbatos ad nexum
donationis pertinentes ed dimissos firmiter allegat pinde Judicium
petens Capturale Palat Rocensi necessariam per Stephani Strzeszewski
et Simonis Migrzynski Camerarii granicialis Vice Notarii sent
Laurentiensi Judicium Capturale Palatinatus Plocensis ad fundum Bonorum

Controuersorum Captato oportuno tempore Conducendorum adinuenit
Qui Quidem GG Judices Capturales Conducti de agrib eisdem ad bo
talem resignatam sortem primentibg ex diuersis locis indaga-
bant Inquisitionem sicuti opus fuerit expedirent eandem sortem do
natam Actori in toto constituerent et finaliter ptes accordabunt
Quodsi uero pars aliqua sententiam aliquo gravatam se senserit
ex tunc saltem presentem cum sufficienti informatione ad Judicium
pens Capturale Palatinatus Plocens remittent et termino ptibg
utrisq in eodem Judicio ptixit assignauit et conseruauit prout
Quidem ptigit assignat et conseruat Comparendi ptemptorium

Decretum Charzyno inter se

In causa et Actione Judiciario inscripto inter N Albertu Chanyn
ski Actorem ab una et N Adamum Charzynski pte ab altera Citatu
dico Quatenus ipse Inscriptionem seu Inscriptiones si quas in stab
et legitimas in et super certis agris p ipsum possessis Actori p
Nobem Joannem Charzynski resignatis in et sup Bonis Wilko
wo Pawlaki iacens si habere prendit coram Judicio presenti re pro
ducat Summamq seu Summas si quid et quantu appareuerint et
deleuatis Quietet de nihilominus sortem p Nobem Joannem
Charzynski sibi Actori resignatam in Bonis eisdem Wilkowo
Pawlaki iacentem exinuidat Citatq itaq ad diuisionem predicte
sortis seu ad reproductionem iurium sup eadem sorte habitarum
p sententia Judicij presentis stringendo quod fuerit Exequi
Citatq aliaq Citatione ipsa anteriore de primo latione in
dem habenda emanente et proxime futuris ipsis ptibus ipsoq u
triusq p se ptes eorum Judicio presenti comparens et secun
dum aliter controuersiam Quare Controuersijs Judicium presens so
rum se inuitis exauditis Judicium presens porro adinuento pti
bus inter se agentibg procedere demandauit in procedendo uero
ulterioribus ptium controuersijs coram se inuitis exauditis su
perna cognitione competentibus Actionib necessaria condescen
dendum GG Stephani Strzeszewski et Simonis Migrynski Camera
rum grodzicialis Judicium capturalium Palatinatus Plocens
adinuenit Qui GG Judices officiose conducendi de diuisione inter
partes utrum subsecuta nec ne inquirent Inquisitiones si illas
opus fuerit expedient ptesq in equali intentione Bonorum
seu sortis compensabunt et aquietabunt Quodsi uero pars aliqua

sententia illorum grauatam se se conferit ex tunc suam presentem
cum sufficienti informatione ad Judicium sui remittentis et Termi-
num hinc inde memoratis utrinq Judicium prens prefixit poste expedi-
tam diuisionem vel nunc assignauit et conseruauit prout iuden
prefigit assignat et conseruat comparenti peremptorium

Dilatio Inquisitionis inter Bonhoshi et Kosinolhi

In Causa et Actione Judiciaria infrascripta inter Instigatorem
Judicij presentis causæ Delatorem Q. Valentinum Bonhoshi Actio-
rem ab una et Ibrem Joannem Hapinshi famulum Hosam Joan
nem Kosinshi Papuferum Sochaczevienß et Nobilem Joannem Ku
pinshi famulum ipsius et gaidß famulum cum Domini authoritate et
assistentia parte alterna citato ideo Curiæ Contra veniendo
Legibus et Constitutionibus Regni nec non in hac parte ratione infrascripto
rum severe et rigorose prædictæ et sub tempus interregni in usu
Legibus Regni descriptas metuendo non contenti anteriorib⁹
violentijs vicinis damnis Actoris numero eidem Actori illatis temporibus
modis et locis in protestatione expressis ex Zelo Gratiæ Hosinshi nul
lis de damnis solum modo et mera malitia et odio proximo vicinitatis
anseres nouem natauit eo in passu subditam Actoris conuulneravit
Contulit brevi post præfatus Hapinshi de mandato Domini sui ipse
perueniendo ad gaeam Laboriosi Andreæ subditi Actoris ibidem
Consortem prædicti Andreæ subditam Actoris nulla habita ad ipsius
occasione enormiter Conuulneravit Concussit subsequenti tem
pore præfatus Hapinshi Laboriosum Casimirum subditum Actoris
pecoribus vigilantem itidem Conuulneravit Concussit quæ
vulnera licet non sunt obducta inquisitione tamen probabunt
Item prædictus Hosius Kosinshi Laboriosum Matthiæ subdito Actoris
equum enormiter Conuulneravit et liberis pascuis prædi
cis præfatus Hapinshi cum contentis violentijs equos duos Actoris
proprios et liberis pascuis abeit et insectavit dum idem
Actor volens videre ubinam damnum equi abacti et insectati
intulerint ad campum processit præfatus Hapinshi eidem
extra villam viam publicam cum bombarda intercepit ibidem
Actorem verbis lesivis famæ et honori nobilitari nocentibus affecit
Contemptuavit ac tandem directa bombarda ad pectus vix Actoris

rem

non interremit prout de facto interremisset nisi divina providentia suffi-
se ipsum salvasset aliasq plurimas violentias contemptus et injuri-
as in vitam diffidationes ac oppressiones inquisitione proba-
das utrq citati peregerunt quo suo tali temerario progressu et
punibili ausu pacem et securitatem publicam violarunt pœ-
nasq exinde emergentes succubuerunt ad quas super ipsis decer-
rent et id quod juris erit exequent præsentibus citantur
alias citatione ipsa de præmissis latiore in diem hodiernam in-
cidens et proveniens partibus ipsis utrisq Actorea quidem ptr
citata vero per Gnosum Joannem Kosinski suo et famuli suo no-
mine itidem ptr coram Judicio præsenti comparent et secum
Judicialiter controvertent quarum controversiis Judicium præsens
coram se inductis exauditis ad affectationem partium utrarumq
dedit et concessit Dilationem Inquisitionis Parti utriq super con-
tenta citationis idq ad sequentes Judiciorum capturalium Pala-
tinatus Plocens Terminos prius et proximius abhinc in caciq cele-
brans T. C.

Dilatio Inquisitionis Starczewo Plomino

In Causis et Actionibus Judiciis infrascriptis binis prima
quidem inter Instigatorem Judicij præsentis eiusq Delatores
Nobiles Bartholomeum Starczewski et Nobilem Gregorium Star-
czewski atq Relictam olim Nobilis Laurentij Plominski Actores ab
una et Nobilem Felicianum et Carolum Plomienskie Fratres
inter se germanos tum Mariannam Romianowska olim Nobilis
Adami Plomienski Relictam Consortem viduam parte ab altera
citatos ideo quia ipsi in postpositionem legis et justitiæ pro-
cedendo licet lex publica et æquitas ipsa neminem injuriare
permittit immo absq iniuria cuilibet homini præcipue
tamen in vicinitate vivere suadet attamen ipsi hisce
non consideratis ex sola malitia et invidia in Actores
nunc sub tempus interregni et Messis pecora pecudes equos
et id genus libere et studiose dimiserunt dimissis multa
damna in frumentis varij grani et seminis ac pratis
intulerunt prout visio Nobilis latius obloquitur per quod

Contra leges Regni excesserunt pœnasq ex inde emer
gentes succubuerunt ad quas super ipsis et bonis eo
rum omnibus decernens et id quod juris erit exequens
Præsentibus Citantur Altera vero in Causa inter
Instigatorem Judicij Præsentis eiusq Delatores Nles
Felicianum et Carolum Blominskie atq Mariannam Pomia
nowska Relictam olim Nlis Adami Blominski Actores
ab una et Nles Bartholomeum Parentem et Andream
filium et Hedvigim filiam Starczewskie Mariannam
Starczewska Relictam olim Nlis Laurentij Blominski
atq Thomam Stanislaum et Albertum Blomienskie
Gregorium Sulborski atq Sathowska parte ab altera
Citatos ideo Quia ipsi Contraveniendo legibus Regni quæ
nemini damnum inferre jubent eisdem Actoribus tam Anno
moderno Sub tempus interregni quam et præteritis damna
multa in tam frumentis quam pratis per spontaneam pecorum
pecudumq immissionem intulerunt visione Mlis de his latiori
Sylvas in præfatis bonis excrescens exciderunt Actores
dishonorarunt Contemptuarunt aliasq plurimas vio
lentias et iniurias perpetrarunt quo suo illicito
facto leges Regni excesserunt pœnasq ex inde emer
gentes succubuerunt ad quas super ipsis decer
nens et id quod juris erit exequens præsentibus
Citantur alias Citationibus ipsis de præmissis la
tioribus in diem hodiernam incidens et proveniens
Partibus ipsis utriusq Actorea quidem per Nobilem An
dream Starczewskim suo et aliorum Nomine Citata
vero per Nlem Felicianum Blominski suo et aliorum
nomine Coram Judicio præsenti Comparens et se
cum Judicialiter Controvertens quarum Controver
siis Judicium præsens Coram se in eluctis ex auditis Com
binatis Actoratibus et reatibus coram ~~se in eluctis~~ exa
~~ditis~~ Partium utrarumq dedit et Concessit Judicium
hocce dilationem Inquisitionis Parti utriq super Con
tenta Citationum Partis utriusq idq adsequentes T.C.

Dilatio Inquisitionis inter Chyczewskie

In Causis et Actionibus Iudiciariis infrascriptis binis in mutuos Actora
tus et Reatus Combinatis prima quidem inter Instigatorem
Iudicij praesentis eiusq Delatorem Nobilem Casimirum Chycze
wski Actorem ab una et Nobilem Albertum Chyczewski et Heli
sabetham Swiecicka invicem Coniuges et quidem Maritalis
cum Maritali authoritate et assistentia parte ab altera Cita
tos ideo quia ipsi Contraveniendo legibus Regni et Con
stitutionibus Regni quae ad restitutionem propriae rei
stringant Contraveniendo quoq Decreto Castrensi Plocensi
quo mediante Iudicium Castrensi Plocensi obviando
litigiis et dissensionibus quibus sepissime Actorem
opprimebat nec ab assuetis violentiis abstinere vo
lebat Vadium mille florenorum Polonicorum quae pars partem
inclebite ad ius evocaverit interposuit quod ipse
Vadium succumbendum minime formidando inveteratum
licet fraternum Contra Actorem fovendo odium nullomo
do litigia deserere volendo imo eisdem studendo et ultro
occasiones eorum adinveniendo Anno praeterito siligi
nem hyemalem in Cambo magoreo et expulsorio prope
Villam Chyczewo alias na Bygonie Conseminavit et hancce
Syliginem Anno praesenti iam maturam hortis non praecusto
divit dum itaq hocce frumentum per saepissimam illo loco
gregis pecorum totius villae et vicinorum aliorum ad pabula
pulsionem Compabularet et Conculcaret Ipse Contra
solum Actorem retorsit Culpam et eundem ad Ius rati
one eiusmodi damni evocavit Insuper magis adhuc Acto
rem deprimere in fortuna nitens aream Certam quam
Actor exemit et per medium cum ipso a Nobilibus Mossa
kowskie redemit totam eandem aream violenter in bonis
Chyczewo Consistentem ademit in eademq aedificia sua
et olodia collocavit nec Actorem ad medietatem eius admit
tere vult immo totaliter Actori usum et fructum eiusdem
denegavit alias de possessione eiusdem expulit per quod
poenas una cum succubitione Vadij in Decreto Castrensi

Plocens succubuit ad quas super ipso decernens et id
quod juris erit exequens praesentibus citantur Altera vero
in Causa inter Instigatorem Judicij praesentis eiusque Dela
torem Nlem Albertum Chyczewski Actorem ab una et
Nobiles Casimirum Derentem Melhiorem et Mathiam
filios Chyczewskie Jacobum Lutomierski et Alterum
Jacobum Jablonowski parte ab altera citatos ideo
Quia ipsi in Contrarium legum et Constitutionem Re
gni procedendo nec poenas ratione infrascriptorum
Sancitas metuendo stante moderno interregno damna
multa in frumentis ac pratis per saepissimam eamque deli
beratam diurnis nocturnisve temporibus impulsio
nem intulerunt eademque frumenta multis in locis in bonis Villae
Chyczewo Actoris excrescens conculcarunt Compabula
runt et in nihilum redegerunt Actorem summopere damni
ficarunt iniuriarunt ad extremum praefatus Nlis Jacobus
Lutomirski pecuniam probove ipsi advendendum Thorumi
um Concreditum non in integro restituit imo penes se
triginta florenos Polonos detinuit et hucusque eosdem Acto
ri restituere non vult immo recusat aliasque plurimas
violentias et iniurias furius in Terminis advenienti enarrandas
peregerunt per quod contra leges Regni excesse
runt poenasque exinde emergentes una cum persolu
tione summae triginta florenos Polonos per praefatum
Nlem Lutomirski Actori debitae succubuerunt ad
quas super ipsis decernens et id quod juris
erit exequens praesentibus citantur alias citatio
nibus ipsis de praemissis latioribus in diem hodi
ernam incidens et provenientibus partibus ipsis utrisque Actorea
quidem per Nlem ~~Casimirum Albert~~ Casimirum
Chyczewski pli citata vero per Nlem Albertum
Chyczewski coram Judicio praesenti comparens et se
cum Judicialiter controvertens quarum controversiis coram
se inductis exaudiis combinatis Actoratibus et realibus
partium utrarumque dedit concessit dilationem Inquisitionis partium utriusque super
contenta citationis utriusque partis idque ad sequentes T. C.

Dilatio Inquisitionis Rudowo Kosenice

In Causa et Actione Iudiciaria infrascripta Inter Insti
gatorem Iudicij Praesentis eiusq Delatores Generosos
Casimirum Parentem et Paulum filium Rudowskie
bonorum Dziembahowo haeredes et Possessores Acto
res ab una et Nobiles Matthiam Parentem Grego
rium et Hiacinthum filios Sulenskie Thomam Pa
rentem Adamum et Paulum filios Dziesielewskie
Nicolaum Kowalewski bonorum Kosenice Haeredes
et possessores tum Nobiles Andream Gutowski
Hedvigim Kepicha Relictam olim Nobilis Christophe
ri Koshowski Lucam Paulum et Albertum Kosko
wskie bonorum Kepice haeredes et possessores Parte ab altera Citatos ideo Nam Cum
non modo lege Divina verum et Regni Poloniae
sit prohibitum et vetitum ut quisq Civis patriae sua
fortuna Sudore vultus sui proprij et Antecesso
rum eius parta sit Contentus et ut nemo aliena
fortuna se Locupletari studeat et audeat. Contra
vero alienarum rerum Usurpatores Appropriatores
Actuum officiosorum disturbatores et Contem
ptuatores Decretorum irritatores rigorosae in
iisdem legibus Regni reperiantur poenae attamen illi
et praecipue haeredes et Possessores bonorum Ko
senice in Convulsionem earundem legum et Decreti
Iudicij Terrestris Plocensis in sepre lati procedendo
nullo metu legum in Statutis Regni sancitarum et in
Decretis hisce interpositarum moti non Contenti
anteriori suo temerario progressu et ausu quod
Actorum partem potiorem fundi ad bona Dziemba
hodo antiquitus sine ullo dubio pertinentem popu
lis et graniciebus iam pridem extructis et Colloca
tis dislimitatam ac in possessione non modo

Antecessorum et Iurisdatorum bonorum eorundem Diembalhonda verum et in modernorum Actorum Continuo libero usu et possessione existentem Ea temeritate appetitu et aviditate eiusdem fundi ducti ademerunt et appropriarunt fructum et Commodum ex hisce fundis ademptis appropriarunt ratione cuius tamen progressus et ademptionis eiusdem fundi dum illis Causa et Actio per Actores ad Iudicium Terrestre Plocensis Districtus Siepcensis instituerent et in hocce Iudicio Condescensio Gnosi Camerarij ad dignoscendam applicationem fundi iuncta sit Post Cuius Gnosi Camerarij Condescensionem et expeditam visionem Siquidem Iudicio Sacro Sancto Terrestri quod fundus idem per illos ademptus lucidissime et palpabiliter non modo ex eadem visione verum et ex testimoniis Iuratis in Actu visionis depositis ad bona Diembalhondo pertinens et in possessione Continua existens luce pomeridiana clarioribus documentis deductum est Iudicium illud magnanima deliberatione Consideratis deductionibus et sola temeritate in ademptione fundi eiusdem inculpatorum fundum eundem Actoribus bonorum Diembalhondo haeredibus in perpetuum adiudicavit et praefatis inculpatis haeredibus et possessoribus bonorum Hosgnice aeternum ratione eiusdem fundi imposuit silentium Siquidem vero in eodem fundo scopuli per Inculpatos eosdem directi esse reperiebantur ne aliqua in successum inter partes oriatur quaestio Condescensionem Gnosi Camerarij ad erigendos hocce scopulos Iudicium illud Captato tempore injunxit Decreto eodem Terrestri in Siepre feria tertia post Dominicam Exaudi proxime praeterit prolato de his latiori vigore cuius Decreti Dum et quando Gnosus Camerarius pro erigendis scopulis et sopienda inter partes quaestione Feria Quarta ante festum Sanctae Mariae Magdalenae proxime praeteritt interveniente moderno interregno ad fundum eundem

officiose cum Mtis et pluribus Nobilibus protunc Congre
gatis Condescenderet Mtis Partes acclamare dem andaret
Extunc Praefati Inculpati Bonorum hosgnice Principales
et Kgsice Comprincipales justitiam suam temeritatem
praevalentem videntes cum armis variis e villis suis
prosilientes ad impediendum Actum fundatum Condescen
sionis Gnosi Camerarij et irritandum Decretum Cucurre
runt ubi clamore maximo excitato favorabile Decretum
a quo non fuit appellatum per solam Malitiam esse af
firmando et Gnoso Camerario partialitatem quan
dam Cum sit intaminata fidei Conscientiae purae obi
ciendo Actores verbis probrosis et ignominiosissimis
plane flagitiosis afficiendo ac plurima inconvenien
tia perpetrando ad frameas se se in Actu Condescen
sionis proripuerunt Actores interimere attentarunt
his prolatis formalibus Dekretu za Dekret niemamy
Kondescensij niedopuszczamy y kto będzie chciał
według tego Dekretu co czynić zabic się przytym
damy verbis iniquis nunquam auditis et dedecentibus
honori Nobilitari nocivis tam officium quam et Actore
adeo ut Gnosus Camerarius sedando illum tumultum
Actum suum ad Crastinam diem ut pote feriam quin
tam limitare debuerat affecerunt et Contem
ptuarunt sed iterum et altera die vigore Limita
tionis Concurrentes minime ab asveta sua temerita
te se se abstinuerunt imo recensitis omnibus Excess
sus suos denuo iterarunt granicies alteras et Sco
pulos quosdam novos non Consideratis manifes
tissimis et evidentissimis antiquis se demonstratu
ros obtulerunt in tribus locis eosdem inquisiverunt
Sylvas et arbores varias investigando quandam
Scopulorum suorum similitudinem exciderunt frumen
ta varij generis et prata in agris iudicis Actorum Cursitan
do et Gnosum Cameranum cum amicis et Nobilibus
ostentationis cuiusdem ergo huc et illuc ducendo Con
culcarunt

et in nihilum redegerunt nihil quid quam similitudinis
uti Condescensio Gnosi Camerarij attestat invenerunt
nisi ad Scopulum Dziembahovianum antiquitus sipatam
bona eadem Dziembahondo cum bonis hisielendo dis
limitantem officium cum amicis conduxerunt eundem
Scopulum pro angulari volentes habere violenter
disiecerunt. Quibus non repertis ipsorum quibus dem
mentalibus evidentioribus ostentationibus Gnosus
Camerarius dum explendo sancitum Decreti Terrestris
Scopulos antiquos affirmantibus hominibus pro
tunc praesentibus erexit et debite reparavit
signis novis obsignavit et determinavit Extunc
praefati Inculpati frustrati aviditate sua mul-
to maiori impetu verborum cum exclamatione
famae detractione insurrexerunt. Calumnias in
tollerandas et nunquam probandas Actoribus obij
ciendo quod Inquisitiones in fundo eodem per Gno-
sum Camerarium in Actu visionis expeditt sint
falsificatae et quodammodo per Actores; ac si arcu-
la loculata Gnosi Camerarij reserata sint descri
ptae severe caeperunt et maxime Praefatus
Inculpatus Szulenski Principalissimus cum
eadem Calumnia nunquam probanda magis ex
quadam dementia insurrexerunt fidem intamina
tam Gnosi Camerarij suspitioni cuidam pro
diderunt innocua nomina scelerata lingua
criminari caeperunt Actorem Parentem Praefa
ti Inculpati Sulenscy et Dziggielewski in vir
gultis tempore eodem se occultantes ex bom
barda interimere conatisant et certo certius
interemissent nisi a certis hominibus prae
cautus non fuisset ac plurimos excessus pro
tunc perpetrarunt Actorem Ratione ademptionis
fundi et Scopulorum ruinationis coram Actis

magis Calumniosam fidem et dexteritatem Gnosi
Camerarij ruinando interposuerunt Decretum Terre
stre et Condescensionem irritarunt damna plu
rima tam in antecessum quam nunc in eodem fundo
intulerunt et huiusq per saepissimam pecorum
pecudum equorum et id genus immissionem infe
runt Sylvas et Borras eidem fundo adjacentes
assiduo exidentes penitus desolarunt per quod
leges Regni et Decreta ac Securitatem Actuum
officiosorum violarunt penasq Condignas
ratione eiusmodi sui causus succubuerunt
ad quas super ipsis una cum refusione damnorum
dimissioneq fundi decernent idq quod Iuris
erit exequent Praesentibus Citantur alias Citatio
ne ipsa de praemissis latiore in diem hodiernam
incident et provenient partibus ipsis utrisq Acto
rea quidem per Gnosum Paulum Rudowski suo
et Aliorum Actorum nomine pter Citata vero
per Gnosum Vadislaum Malkowski Burgrabium
Castrens Plocens Coram Iudicio praesenti Com
parent et Secum judicialiter Controvertent
quarum controversiis Iudicium praesens Co
ram se inductis exauditis ad affectationem
Partium ~~Actoreq~~ utrarumq dedit et Concessit Iudici
um hocce dilationem Inquisitionis Parti
utriq Super Contenta Citationis idq ad
sequentes Iudiciorum Capturalium Pala
tinatus Plocensis Ternos prius et proxi
mius abhinc in Nacique Celebrandos Partibus
eiusdem utriusq ibidem totali in vigore Con
servato Comparendi peremptorie

Dilatio Inquisitionis Kwasieborzyno Charzyno

In Causa et Actione Iudiciaria infrascripta inter Instigatorem Iudicij praesentis eiusq Delatorem Nobilem Petrum Kwasieborski Actorem ab una et Nobiles Albertum Adamum Ioannem et Alterum Ioannem Charzynskie bonorum Pawlaki haeredes et Possessores parte ab altera Citatos ideo Quia illi in Contrarium legis et justitiae procedendo nec poenas Contra damnificatores et iniuriosos homines metuendo ausi sunt tempore moderno per saepissimam eamq Continuam et deliberatam pecorum pecudum equorum suum anserum immissionem et impulsionem multa damna in frumentis varij grani et Seminis in Villis Withowo Pawlaki et Milaki intulerunt Actorem Summopere in fortuna damnificarunt visione Mtis fusius de his damnis obloquens aliasq plurimas violentias et damna peregerunt et executi sunt per quod Contra leges Regni excesserunt poenasq ex inde emergentes succubuerunt ad quas super ipsis decernens et id quod juris erit exequens Praesentibus Citantur alias citatione ipsa de praemissis latiore in diem hodiernam incidens et provenien partibus ipsis utrisq Actorea quidem per Nobilem Petrum Kwasieborski ptem Citata vero per Nlem Albertum Charzynski suo et aliorum Citatorum nomine itidem personaliter Coram Iudicio praesenti Comparens et Secum Iudicialiter Controvertens quorum Controversiis Iudicium praesens Coram se inductis exauditis ad affectationem Partis Citatae dedit et Concessit Iudicium hocce Dilationem Inquisitionis Partibus utriq Super Contenta Citationis idq ad Sequentes Iudiciorum Capturaliam Palatinatus Plocens

Terminos prius et proximus ab hinc in Sacris Celebrat
ibidem tolati in vigore Conservato Comparendi peremp
torio

Dilatio Inquisitionis Brodzyno Goszczyno

In Causis et Actionibus Iudicianis infrascriptis binis in mu
tuos Actoratas et natas Combinatis Prima quidem Insti
gatorem Iudicij Praesentis eiusq Delatores Nobiles
Bartholomaeum Iacobum Paulum atq Ioannem Fratres
ac alterum Bartholomeum et Simonem Brudzienskie
Matthiam Goszczychi et Constantiam Karnowska Con
iuges Actores ab una et Nles Mathaeum Andream
Casimiram et Valentinum Fratres inter se germanos
Goszczynskie tum Agnetem Goszczynska relictam
olim Nlis Iacobi Wierzbicki et Matthiam Wierz
bicki filium ipsius Bartholomaeum Wierzbicki et
Elisabetham Kwasieborska invicem Coniuges Si
monem Goszczynski et Elisabetham Consortem ipsius
Iosephum Adamum Andream et Stanislaum Gosz
czynski fratres inter se Germanos Stanierzbickie
et quidem Maritatas cum Maritorum ipsae quoq
Actices Maritatae itidem Cum suorum Maritorum Au
thoritate et assistentia Parte ab altera Citatos
pro eo quia ipsi in Contrariam legum publicarum
Regni procedendo nec poenas ratione infrascriptorum
Sancitas metuendo Sub tempus moderni inter
regni damna permulta in visione Mlis expressa
in frumentis Varij generis et prat. ~~[illegible]~~ Episcopalem
deliberatam pecorum et pecudum equorumq immissio
nem in Bonis Brudzino variis temporibus futuro
in Terno declarans taxae ad Sexcentos florenos
Polonos intulerunt nec non rubeta et arbo
res in divisionis Actorum exciderunt viam

publicam Actoribus praecipue Gnosis Brudzienskiem
Parentibus euntibus de ecclesia Parochiali Gurensi
obsederunt in duellum provocarunt verbis ignomini
osissimis ac summopere Casivis tractarunt pecor ahto
ribus ex nullis damnis abacta indebite macerarunt
aliasq plurimas violentias contemptus in ibidem
peregerunt poenasq ratione praemissorum omni
um succubuerunt ad quas super ipsis decernerent et id
quod juris exequerent Praesentibus Citantur Alte
ra vero in causa inter instigatorem Judicij praesentis
eiusq Delatores Nobiles Matthaeum Andream Casimi
rum et Valentinum Fratres Goszczynskie Agnetem
Goszczynska relictae olim Illis Jacobi Wierzbicki
et Matthiam Wierzbicki filium ipsius Bartholomaeum
Wierzbicki et Helisabetham Kwasieborska invicem
Coniuges Simonem Goszczynski et Helisabetham Goszczyn
ska invicem Coniuges tum Josephum Adamum Andream
et Stanislaum Goszczynskie Fratres inter se ger
manos Actores ab una et Nobiles Bartholomaeum
Parentem Balthasarum Albertum Joannem Matthiam
et Martinum filios tum Jacobum Parentem Gospa
rum et Laurentium filios Paulum et Joannem fratres tum
Alterum Bartholomaeum Parentem fabianum et Fran
ciscum filios Simonem Parentem et Antoniam filium
Brudzienskie Mathaeum Goszczycki et Constantiam
Karwowska invicem Coniuges et quidem Maritatas
cum Maritorum ipsae quoq Actrices Maritatae itidem
cum suorum Maritorum authoritate et assistentia par
te ab altera Citatos ideo quia ipsi in contrarium
legum publicarum Regni procedendo nec poenas
ratione infrascriptorum sancitas metuendo non

non Contenti anterioribus damnis Actoribus saepe numero illatis
nunc sub tempus moderni interregni damna plurima in frumen
tis varij generis et pratis per deliberatam pecorum pecu
dum equorum et id genus impulsionem intulerunt frum
menta eadem Multis in locis in bonis villarum Goszczyno Kar
piszczyno et holodzieie Conculcarunt Compebula
runt et in nihilum redegerunt Actores tam in frumen
tis quam et pratis ad quingentos florenos Polonos
damnificarunt Ad extremum pecora Actorum
ex Campis illorum abacta per aliquod dies Mace
rarunt eademque vix dimiserunt insuper porcum sage
natum Nli Wierzbicka Actrici Praefati Nles Bradziensky
ex nullo damno mactarunt aliasque plurimas violen
tias et iniurias peregerunt per quod Contra leges
Regni excesserunt poenasque exinde emergentes succu
buerunt ad quas super ipsis decernens idque quod
iuris erit exequendum praesentibus Citandis alias Ci
tationibus ipsis de praemissis lationibus in diem hodier
nam incidens et proveniens partibus ipsis utrisque
Actorea quidem per Nlem Bartholomaeum Brudzinski
suo et aliorum Actorum nomine personaliter Citata
vero per Nlem Andream Goszczynski suo et aliorum
Citatorum nomine itidem personaliter Coram Iudicio prae
senti Comparens et Secum Iudicialiter Controversens
quarum Controversiis Iudicium praesens Coram se in
ductis exauelitis ad affectationem partium utrarumque
dedit et Concessit Iudicium hocce dilationem inquisi
tionis parti utrique super Contenta Citationis utriusque
partis idque ad Sequentes Iudiciorum Capturatorum
Palatinatus Plocensis Terminos prius et proximius ab hinc
in Raciąz Celebrandos Terminos

Dilatio ~~Inquisitionis~~ Gnosnensis Zorawino Bykadzewo

In Causa et actione Iudiciaria Infrascriptae Inter Ingressum Iudicij Praesen
tis eiusque Delatores Gnosum Iacobum Zorawski et Nobilem Venceslau
um

um Zawidzki famulum Ipsius actores ab una et Emerico
Stybicz Iohannem Rylcadewski Iohannem Malkowski
Petrum Kosielski et Andream Przystałowski Iuste ab altera
Stacho Deo Gratia Ipsi cum lex publica Constitutio neq Sepi
eminiendam Regni pacem et Securitatem praemissa diuersa
tra ut Subtractione Legum Iuris extra spem omnis perieu-
li tuti tranquillitate domi et ubicunq locorum fruatur nam
contra Securitatis publicae violatores lex eadem Regni
sas watinet multitab attamen Ipsi Inculpati et praeser-
tim Rylcadewski et Malkowski nullo habito metu
poenarum eorundem Scripta perpetrarunt enim ue-
re tempore certo in Iuste Stationee expresso primum eidem Acto
ri famulo hominis pacifici de Oppido Siepno peditis Sub ne
gotij redeunte temeritate quadam ducti nulla lacessiti ab
Ipso Injuria uiam publicam Ipsi deoccuparunt cum quo familia-
ri primo Insultone premissa inq contumeliosis uerbis et pro-
prijs Ipsum infestarunt et incessarunt Iniby Actor famulus
perspectis malum subsequens euitando alia uia Sese diuer-
tit Quig diuersionem animaduertentes cum framcis euagi-
natis et Schopetis bene in ordinem Actoris instructis assecuti
sunt ad assecutum et tantam oppressionem non sperantem
animo interimendi ex ordem Schopetis aliquotiés explo-
serunt eundem enormiter in manum et pectq cum discri-
mine uitae contusum sunt et Enucleauerunt o bolutione
Ceram actus Castrensis Oborensis facta attestante equum pileum
cum Schopetis et alijs rebus secuperunt deperditorem summa
Trecentorum florenorum Polonicalium per Actorem Dominum pro cui
mendis ei by data in fugam Causarunt ac alias violentiab pro-
tunc perpetrarunt Subsequente tamen tempore in Iuste Statio
ne expresso Relatq Dmi Rylcadewski in pune Sabbati ante-
nidem ex pectum cedere putando eius ex eadem gloriando
Iterum Actorem famulum in Oppido Siepno praesentem ad
Conuiuiam quandam Ipsum amicabiliter trahendo remanente
uerbis lasiuis oppresserunt in Ultam eius diffidarunt Insu-
per nec Relatq Dmi Rylcadewski abstinuit se secundem tem-
pore in Iuste Stationee expresso die in Oppido Raigt tempo
re Nundinarum hospitium Actoris ut nonnq inuaserunt
ibidemq cum animo pugnandi et duellandi uerbis pro-
uocatoijs Actores afferunt contemptuarunt in Ultam diffi-

Darunt aliasq; inconuentiones perpetrarunt per quod contra
leges Regni excesserunt pœnasq; exinde emergentes succubuerunt
ad quas super ipsis et bonis eorum decernendas Idq; quod cum
ent exequendum Absentibus citantur alias citatione ipsa de
cum missus latore In diem hodiernam Comparentes et Conuenien
Partibus ipsis utriusq; Actorea quidem per Nobilem Gaudelici suo
et aliorum actorum quoq; parte citata uero per Nobilem Adamum
Sylvadendski suo et aliorum Fratrum nomine parte coram Iudi
cio presente Comparente et cum inde Controuertente Quorum
Controuersijs Judicium presens coram se conducit exandebat
quantum attinet Vindicationem peractarum ante ordinem
Interregnum violentiarum In duby Dilato Sagittis ab
ostio Castren Poloniæ interceptis Quoniam causa Patrone
earundem violentiarum Idem in ostio Castren Poloniæ ce-
pta uertitur et in Dilatione Inquisitionis educendæ pendet
prouide Quo ad Interceptæ eiusdem captæ actoreis liberandis
Citatio à Fori prouinciatus Quo uero attinet prætensam
Stante Moderno Interregno violentiam Fori adiuncto par
tibus utriusq; ex in causa prouidere mandat tandem in prouidendo
Super Idem Judicium decernit Absentibus decernit Quatenus Cas
citata ex Dilatione Partis actoreæ Sententia Citatorijs medijs
Corporali Juramento euadat Idq; in sequentibus Judicium
Capitalium Vnaq; Quæq; Termino prius expiranis ad hunc
in Quarto Celebrandis Termino Partibus eiusdem utriusq; Idem
totali in Regno Consensato Comparendi Peremptorie in

Dilatio Inquisitionis Lisowo Krasino

In Causis et actionibus Judiciarijs intra scriptis inter Instigatorem Adiunctum
præsentibus eiusq; Delatorem Nobilem Franciscum Lisowski Actorem
ab una et Nobiles Nicolaum Parentem Stanislaum et Annam
Papröcka in Viros Conjuges Krasinskie tum Marianna
Krasinska filiam ipsius Nobilis Nicolai Krasinski nec
non Marianam Krasewska matrem Andream Adami
et Michaelem fratres Krasinskie et Ludovicum maritatam
sui mariti authoritate et assistentia pleno ab altera si
tatos pro eo Quia ipsi in Contrarium Legum Regni proce-
dendo nec pœnas rationes extra scriptorum damnis me-
tuendo tempore certo in protestatione expresso du
tempus moderni interregni primo Actori subginem de

Villa

villa Krasino ex fundo suo proprio uehenti domum suam
uiam publicam interceperunt eidemq uolento et illicito mo-
do eandem seligabrem ex curru acceperunt in usum et com-
modum suum conuerterunt Actorem seligenem accipere nem-
inem interimere attentarunt verbis & factis affecerunt
nec his contenti uerum nocturno tempore ppati Nobiles
Nicolaus et Stanislaus Krasinscy supereueniendo ex curru
curru ad fundum Actoris proprium frumenta Actoris
propria acceperunt nec tamen eadem frumenta tam furta
uolentam uiâ publicâ interceptionem q̃m nocturno tempore
ipsos accepto ad officium Mtnis et N. N. restum ex-
tradere noluerunt quin imo Ministeriales et N. N. per-
cutere attentarunt verbis & factis opposuerunt damna
multa in frumentis et pratis & deliberatam pecorum et
pecudum impalationem Actori intulerunt damni ad du-
centos florenos polonos causarunt furtum nunquam pro-
bandum objecerunt aliasq plurimas violentias et iniuri-
as perpetrarunt & q̃d contra leges Regni excesserunt
p̃d nabq exinde emergentes succubuerunt ad quas dep
ipsis deuenire et ad q̃s tenebit exequend p̃dictis fi-
tant ~~aliis latrare ipsos de premissis latiores in diem~~ alter
~~eadem insidens~~ ~~et proueniens~~ ~~partes ipsis~~ ~~utriusq~~ a altera
uero in causa intergrem Judicij p̃dicti eius & delatores
Nlis ac Stanislaum Krasinscy et Annam Zapolscy Comitissam
ges actores aburna et Nlis Franciscum Lisowski Regream Basin
sky Stanislaum Ludowski ~~p̃fati Nobilis~~ Andream Kra-
sinscki Petrum Adimum et Albertum et a tertium Albertu
atq Stanislaum Lisowski parte ab altera ~~partis~~ ideoq ex
ipsi et Henrique p̃fatus Franciscus Lisowski cum Andrea
Krasinski ad campos Actorum nocturno tempore supueniendo et
ibidem eundem Andream ex curru eiusdem hujemodo in ipsius
exentes & actores demessas et actorum q̃uis modo illicito et da
destino acceperunt et acceptatum domum suam Dominum
Lisowo deuexerunt actores causam accepti frumenti de
scitantes et amicabiliter extradicionem affectantes q̃mo Ni
am communiter essent teinde Maritum adipso clamore ortum
defensionem accurentem item p̃fatum Andream Actorum
inculpabiliter inuadendum et damnificandum et damnificant adeo ut mul
tis de uita & equis ipsum non valeant his non contenti gra-
bus iniurijs et damnis humet quandoq actores ipsi interuenerunt cum
Nobilibus & vi opponendo p̃fatos Actores & ipsorum Actorum
Nobilibus & vi opponendo p̃fatos Actores & ipsorum Actorum
et ~~p̃fatos~~ ~~Actores~~ ~~Nobiles~~ ~~in~~ ~~inuadendum~~ ~~damnificandum~~ ~~et~~ ~~damnificant~~
~~et~~ ~~p̃fatos~~ ~~Actores~~ ~~Nobiles~~ ~~in~~ ~~inuadendum~~ ~~damnificandum~~ ~~et~~ ~~damnificant~~
et p̃fatos Actores Nobiles in inuadendum damnificandum et damnificant

Dilectis in Christo filiis Capitulo Vicariis Rectoribus
infrascriptarum et aliorum ecclesiarum infra ambitum Decanatuum
Cursus de Ladokes de Stiles Petrum Salvagium et Andream de Ba-
stun Archidiaconos Albertum de Bij Presbyterum Johannem Muscy
de Castello Martini Archidiaconi Totam decretalem subscriptam Ve-
nerabilis Patris Alberti Dei et Apostolicae Sedis gratia Episcopi Sabinensis
Sedis Apostolicae Nuncii Filiorum Magistri Alberti de Bij Presbyteri et Canonici
Mantuani cum Mandati authoritate exhibitorum Apostolicarum Literarum
Filiarum Magistri Johannis de Magdalena Canonici Ecclesiae Sancti Ambro-
sii Mediolanensis Archidiaconi Cremonensis et Archipresbyteri Ecclesiae Sancti
Wilelmi de Clivio et Canonici Mantuani cum Mandati authoritate exhibitorum
Apostolicarum Literarum ipsi coexecutoris Wilelmi de Clivio Archidiaconi
Mediolanensis ex subdelegatione Parentum suorum alias Notarii Alberti
de Wilelmis recepta notitia de pendentia Appellationis Alberti Petri de
Zanchis apud Sedem Apostolicam Rectoribus ecclesiarum infrascriptarum ad
horum forum fuisse emissum Notarii Rectoribus ecclesiarum bombardas
pulveres et pilleos et globos plumbeos multa pericula tenebrarum ex
plodere et eiaculari intendit et certo certius asseverat tunc
imperatum interemptet nisi ob concussam pacem terram et clau
gorem multum excitatum cautas fuisset et cognatum Illustrium Dominorum
Principum nullam diem sine aliqua occasione et opportunitate ad
intermittendo pastores gregi pecorum minus gladios
pacatos minus terrentes cum numerosi gregem in unum
tractum mittere pro pascendis pecoribus suis
et quis liberè dimittendis plurimis damnis imminentis
et propriis Dominis Rectoribus deliberate impedimento
exponsionem de damnis et absentiis ex hac imposterum ortis
communi pecorum denegant et infati in alpes [illegible]
mini pro et habitis ut pecora imminentis liberè pascantur
dunt et custodiunt ad fore propria damna defendentes quae
ribus affirmant minitando diffidant cum bombardis missilibus
de extremum ruinosis lentis genus et remotendo ses asseverantes
dentibus et campis laborantes despicione cum bombardis catera
tibus minando verba gravia et ignominiosa obiciunt inclamant
et continuo imbibant minitando diffidant alias plurimas ais
lentes et quotidianos excessus ita ut ob multitudinem
dorum excessuum et actionum verecundi pharisaicos calamos exprime
re nequeant pallacheos depredationes oppressiones iniquas damno.
et actiones asserunt evadere potest quod legis Regiae
cepserunt pravos exinde emergentes succumbuerunt ad quas
pios decernit ed quod dubio sit exaequet statuta alia
atione plus de pensibus latione in libris decernat inquirere
et quaestionibus ipsi atrox asseverat quidem Rectores ecclesiarum
Dominorum Principum suos et alios nobis asserunt se citatos esse et
Jacobum Wilelmi duo et alios nobis asserunt se coram judicio
Congaudio et Secundi Dei cattorum dictum quamvis contra
dicium pro eorum [illegible] ad [illegible]
partium instrumenta dedit et concepit [illegible]

Inquisitionis partium utriusq; ac contestata litationis de qua de
quibus iudicium captura tum Palatinatus Mazouiæ quod
et quid abhinc in hac electionis partibus eiusdem in presentia
Fabiani Magore sonsendato comparendi peremptorio.

Dilatio producendæ Quietationis Karwowo Zochowo

† In causa et Actione Judiciaria infrascripta inter Instigatorem Judicij pden
tis eiusq Delatorem Nobilem Matthiam Karwowski olim Martini cum olim Nobi
Hedwigi Zochowska procreatum filium Actorem ab una et Religiosum Jacobum
Sive alterius cuiuscunq Nominis Conventus Posnanien ordinis Fratrum Pdicatorum S. Do
minici Monachum inquantum ad causam pdentem pertinet et Nobilem Franci
scum fratres Zochowskie Sortium sortarum in Bonis Zochowo sitarum hæres
des pte ab altera adhæsendo manifestationi facte coram Actis authenticis Regni
facte citatos ideo quia ipsi et pertim pdictus Nobis Franciscus existens
hæres et possessor sortium sortarum in Zochowo emundando Bona ipsiq a debitis
et honeribus cum ipsis id notum quia olim Nobis Hedwigis Zochowska soror
ipsius germana et mater Actoris nullam dotem de Bonis paternis et maternis
participavit Quorum Bonorum existens ipse possessor requirente Actore et
amicabiliter cum ipso expostente Summam sortam in Pinis dotis Actori se pos
sessarum iam pridem appecuravit et huiusq sæpissimis pretationibus pollicitationib
declarationibus allaborando se exsolturum et Actorem nihil quidquam de Bonis mater
nis participantem contentaturum offert et compromittit p tamen huiusq declara
tioni Suæ satisfacit ideoq citatur ad audiendum et audiendum ad solutionem Sum
mæ eiusdem competentis Sive ex diffusionem sortis dotis correspondentis sententiæ
Judicij pdentis stringi et consequi idq ap Juris eritque qui pertibus stantibus alias
citationes ejusdem anteriores de pmissis latiore in diem hodiernam incidens et prone
mensis pribus ipsis utriusq Actoria Quidem pter citato vero p Procuratorem Thomam
Lupheki coram Judicio pdenti comparentibus et circa inderabiliter controvertentibus
Quarum controversijs Judicium pdens coram se inductis exauditis ad objectam
pdnam Banitionis ex Instantia Nobis Alberti Starozewski Capitanei in castro
Plocensi Anno Dni 1694 obtentam per Jeneri docere Judicium pdens Capturale eundem
Citatum de loco Standi adinuenit Tandem hoc idem Judicium decernit pdentibus
decernit Quatenus idem Nobis Karwowski ignorantiam objecta pdnæ Banitionis evadat idq in instanti ad qm ipsi pronunciandam Juramenti Rodam
Judicium pdens Magnificum honestum Stanislaum Kosiorek de Drobnin Judicialem
addidit et deputavit Cui quidem Nobis Karwowski rotisante eodem Nobili
Juramentum corporale ad imaginem crucifixi Dni observata debita solen
nitate in facie Judicij pdentis fecit et petitit quo Judicium pdens attendo to
eo cessanti adinuento partibus inter se agentibus experiri inuenerit
in experimento vero hoc idem Judicium ulterioribus partium controversijs ex
iam se inductis exauditis ac eo attento Quoniam ad protestationem Nobilis
dem interegno Actionis dni Collusionis Actor agit pro modo foro adinuento

ptibus prouedere mandauit Tandem in prouedendo ad affectaõe partis [illegible]
dedit et concessit Judicium pleno dilationem ad monimenta, causam sufferen-
tiã scilicet ad producendam dilationem de dote seu summa composita flo-
rum quinquaginta florenorum pronocabum parti eidem citatã ad sequentes
Judiciorum capturalium Festus Martini Terminos prius et proximos abhinc
in Racicz celebrandos Termino partibus eisdem utriusq; ibidem totalis
Vigore conseruato

Dilatio Inquisitionis Grabec Leszczyna

In causa et actione infrascripta inter Instigatorem Judicij pentis eiusq
Delatorum NN Antonium Grzebski Actorem ab una et NN Thomam Laren-
tem Jacobum et Hedwigim filiũ et filiam Wladislaum Leszczynskie Doro-
thãam Miodouska Nobis Thomã Annam Pogawska Nobis Wladislai Leszczyn-
skich consortes Simonem Kozlowski Joannem Kosicki alq Theophilam Lesz-
czyńska coniuges tũ Albertum Nobis Thomã Leszczynskie subditum et
quidem maritatas cũ maritorum filia cũ parentum Subditum cũ Domino-
rum authoritate et assistentia parte ab altera citatos inhærendo anteri-
oribus protestationibus et obductionibus vulnerum contra vos eo Nine of-
fitiose factis citatos ideo quia ipsi contrauenendo legibus Regni primo
eundem Actorem hominem innocentem verbis probrosis affecerant con-
temptuarunt furtum eidem mung in probandum objecerunt palam publice
coram variis plebis furem promulgando diffamarunt ac post tempore
certo in protestaõe expresso citati inculpati Miodouska mater et Lesz-
czynscy filij eundem Actorem concusserunt conulnerarunt plagas in
obductione specificatas inflixerunt aliasq; plurimas violentias perpe-
trarunt per quas eundo emergentes succubuerunt pentibus citatis ab
citatione ipsa anteriore de premissis latiore in diem hodiernam insidente
et proueniente Actores quidem per citatos uero per Ipsum Thomam Lesz-
czynskiego suo et aliorum citatorum Nomine eorum Judicio penti comparen
et secum iudiciaster controuertens Quorum controuersijs Judicij pleno co-
ram de inductis exauditis ad affectationem pris Actores debit et con-
cessit Judicium pleno dilatio Inquisitionis pti utriq; sup contenta citatos
duodecem testibus educendis idq; ad sequentes Judiciorum capturalium Ter-
minos prius et proximos abhinc in Racicz celebrand Termino partibus
utriq; ibidem tali in vigore conseruato comparen Peremptorio

Dilatio Inquisitionis Rocipeino Kiszczyce

In causa et Actione Judiciaria infrascripta inter Instigatorem Judicij pen-
tis eiusq Delatores Gl Joannem Liberadzki Fabianum Adamum et Stanislaum
Romonskie Adamum et Theophilam Romonskie alios Frosi Mathiã Romonski
filiam et filiam Martinum et Mathiam Migiencskie Albertum Konkow

alios hæredes Bonorum Romonino et Luidem Jchamcum parendum authoritate et assistentia Actores ab una et Magnificum Paulum in Rissery de Rissery Ski Vexilliferum Palatinatus Plocens tum Wblem Stanislaum Sypiecki Administratorem Bonorum Kondradziec eiusdem M Vexilliferi hæreditariorum pte ab altera Citatos ideo Quia ipsi contrauenendo Legibus et constitutionibus Regni et pcipue pfatus Administrator ex iniuncto et mandato M Dni sui tempore certo in prolestatione expresso subditos de villis Kondradziec utraq ac Dreghin ad prata Bonorum Romonino Actorum hæreditaria fodauit Quibus fodinetis prata ad Bona eadem Romonino et eorundem Actorum hæreditaria antiquitus et huiusq in possessione existentia fossa fascastrare demandauit fœni ad usus Quindecem Collegit et usui M Dni sui applicuit tum quoq ad maiorem aggranationem Actorum et pcipue Wbis Fabiani Kowalski procedendo sibi gimibus hyemalis cassatas quatuor in loco dicto za Mlynem custodiente intercipere demandauit Actores pertum Sosum Joannem Liberadzki circa eiusmodi Requisitionem et pratorum fossafascastrationem verbis [illegible] lasuris affecit in duellum prouocauit in litem ipsius diffidauit alias quoq plurimas vrbentias omnimode inquisitione probanda peregit p qd contra Leges Regni excesserunt pnas ex inde emergentes succubuerunt ad quas decernendas pdentibus citatis alias citationes ipsa anteriore et sic prioris latiore in diem hodiernam in eidem et proximum pdtibus ipsis utriusq Actores Quidem p Wblem Fabianum Kowalski Suo et aliorum Nne citata vero p Sosum Albertum Barciskowski coram Judicio pdenti comparentibus et seum iudiciaster controuertens quarum controuersijs Judicium pdens coram se inductis exauditis necessariam Inquisitionem Judicium pdens in eum finem in suius possessione pratum in arcessum ex quo fœni fossafascatio objcitur extabat tum quoq super contenta citationib p partes utraq eduendam idq ad sequentes Judiciorum Capturalium Palatinatq Plocens terminos prius et proximius abhinc in Racigz celebrandos termino partibus eisdem utriq ibidem totaliter in Ligore conseruato comparenti in Ligore

Dilatio Inquisitionis inter GG Dobrskie

In causa et actione infrascripta inter GG Jacobum Et Mathiam Dubrskie fratres inter se germanos atq Sosam Mariannam Jaroszewska consortem pfati Sosi Jacobi Dubrski Actoresk ab una et GG Joannem Dubrski et Dorotham Breska invicem coniuges atq Sebrietem Thinski et Luidem maritatam cum mariti ipsa Quoq Actrice maritata eidem cum sui mariti authoritate et assistentia parte ab altera citatos ideo Quia ipsi et pertum pfatus Joannes Dubrski homo veteranus Sed et inueterato contra Actores malitiose hiet lex publica p oculis suis habet demonstrat quod neminj honorem et statum militarem aggranare liceat Cum ino lege eadem sit prcautum et vetitum

ut quisq; Status nobilitarib iacturam ho noris n pcharj regios falsarios
tores et diffamatores Sententiando pdis attamen ipse Det Sit origin
eiusdem ac obligationib ai de eadem Stirpe et tumbis prosapit ex mera
inuadicata malitia in honorem Actorum Scriptum Sua lingua injecit &
nim uero n multis annis et temporibus translapsis uerum mero maxime
majori ira et odio estuans eorundem Actorum illisam honorem et gemes no
bilitare imparitatem quandam ipsis objiciendo et Ignobiles luer Sit
Ipsi optime nsty orty et familia quase Ipse tutatur pmulgando
sparsit et famosè inter plurimos homines demulgant hom
reng his de gnparatur uitd nulla suspitionis nsta obnoxium
traduxit Luem et sensor Ipsius cum genere imitando eandem sala
miniam ubius protrahere Dicti gnij Innulpati Ipse Ma
ity certos homines ex tutoribus fratribus germanis officiatos Ignor
pilitas expostulabat et requirebat Eosdem reuerentibus cum optime
Sciant origirem actorum Ipse adhuc magis eis gnonis consequ
et loco ex abundantia linguem ad propalauit et humus pro palat
neq quidem et humus Landscendia sensoris Emdi Sancti Dobrilis pe
pererunt Seguidem Dicta sensors Innulpata eandem sepissime
uestis pretextis oppriimi erasset Insuper Dicty Emdy Stanislai
ex Instructa Supinsciorum S. Tobrilich Innulpatorum iri iniuriam
actorum detrahendo et humus defendat ad extremum Innulpati Emdi
Dobrilich iri majorem aggrauationem Actorum Credendo plurimadama
uarys grauj et semimb intulerunt actores Summopere damnpererunt
alias plurimabmodis et injurias perpetrarunt per hoc uos Dicti
ex[illegible] inde emergere uenerunt actiones Dicti Dobrilich
nec dum lentibus Dicti alias citatione Dicti Redemptionatore Indem
Dobrinam Iudicem et juguem Dicti Partibus Dobrilich actorum quid pre
sensors Matthiam et Sandum Dobrilich pro ista uero Dominum Dobrilich
Lis erat uerum nec eorum Iudex Dictus Compareri et eorum inde Con
tumaciam adsignandi Partibus utrumq; dari Dilationem et Dicto utriq; rebi
Quod Instrasera Pars actorea Instans Nominatam Partem citatam sta
uerat citatione Instrascera cuius Tenor sequitur talis. Nos Iuratores Ci
dines Regni Glatiq Iudices Capitulares Nobis Nobilibus Stanislao Dorotz et Simoni filio Dorotz Incolis Conscriptis eius
dem Nobilis Stanislai Dorotzdi nec non Casimiro Dorotz et eius
Consorte ac Francisco filio Iniewsluein de eisdem heredibus quib
obligandi Negotii authoritas Nra quatenus in parte sungimur ut ei he
diebus festis ordinarijs Gnalibus dein Secunda quinq; ejusdem
apbine in Dantzig celebrand prius ac peremptorie compariatis
ad Instantiam Instigatoris Iudicij nostri cuius Delatorum Nobilium

de Drobnum Iudlem addidit et deputavit quoquidem Ministerialis satisfacien Deputationi suae a Iudicio praesentis habitae praefatam Infamiae poenam modo praemisso super eisdem Citatis et Bonis eorum omnibus obtentae ac ipsis met Citatos esse Infames et de Regno Poloniae proscriptos honore privatos dum communi contrarios et rebelles hostesque Patriae hic in Tuba Iudli et extra in quatuor partibus Circuli Civitatis Lucensis infrequentia multorum variae conditionis et sexus hominum ad Iudicia moderna ferumque publicum congregatorum alta sua voce praeconica et sonorosa publicavit proclamavit et ad notitiam omnium praetune praesentium indubiam deduxit de quo hanc suam idem Ministerialis fecit Relationem post quam publicatam Infamiam poenam Iudicium pendens causam hanc cum toto illius effectu ac partibus ipsis pro faciendo in praemissis super eadem Citata Parte et Bonis eius omnibus iuxta praesentem Iuris communis Executione ad Magnificum Lou Capreum seu Iudicium Capturale Terrae Ciechanoviensis sub cuius vel quorum Possessione Pars Citata Iure victa cum Bonis suis subest vel consistit remisit remittitque praesentibus.

Dilatio Inquisitionis in Nobiles Bebnowskie et alios Citatos et Actores

In Causis et Actionibus Iudiciariis infrascriptis binis prima quidem inter Instigatorem Iudicii praesentis eiusque Delatores Nobiles Albertum Parentem et Helisabetham Romianowska Coniuges tum Valentinum Christophorum et Agnetem filios et filiam Bebnowskie Actores ab una et Nobiles Stanislaum Bebnowski et Mariannam Molska invicem Coniuges tum Iacobum Zawidzki et Dorotheam Bebnowska Coniuges Hedvigim Bebnowska filiam ipsorum Virginem innuptam et quidem Maritatis cum Maritt Virginem cum Tutorum Ipsa quoque Actrix Maritata ac Virgo cum Tutorum authoritate et asistentia parte ab altera Citatos ideo Quomodo ipsi non consideratis poenis in legibus Regni Contra violentos hominum innocentum oppressores Sancitis Securitate quoque publica nunc praedicque sub tempus moderni interregni provisa non observata Licet ipsi optime sit notum quod Actor cum situ et Consensu praefati Nobilis Stanislai Bebnowski aedificia in parte fundi ipsius Construat attamen ipse his

minime in Consideratione habitis varias violentias et in
jurias ac impedimenta Actori facit Sepes Constructos per
ipsum evertit edificia eadem in quibus Actor residet
devastare vult familiam Actoris opprimit et ad ufe
rendas res nonnullas Actoris subordinat agros Actori divisione
cessos in loco dicto grodzia ademit seu potius ademerunt
Actores usu fructu et possessione eiusdem agri privarunt
filium Actoris Nobilem Valentinum Bestnowski sine ulla occasi
one Praefatus Nlis Zawidzki in Campis bonorum Bestnow
ski praeventum Concussit baculo grandi vulneravit vulne
ra licet non sunt obducta omnimoda tamen inquisitione proba
bunt inflixit ad extremum. Alterum Nobilem Christophorum
Bestnowski Zawidzki filium Actorem itidem Praefatus Nlis Zawidzki
ex instinctu et informatione Praefati Nlis Bestnowski
Principalis itidem Concussit et in terram proiecit a qua Con
cussione ad diem hodiernam vix spirat familiam Actoris
opprimunt pecora pecudes Actorum ubicunque praeventa
percutiunt mutillant ut pote sues in numero Dies Praefatus
Nlis Zawidzki de nullis damnis imo in Campo mago
reo praeventas Mactavit ad extremum in maiorem aggra
vationem et quotidianam ferme oppressionem tempore ter
to in protestatione expresso Actores videlicet Nlis
Helisabetham Romianowska Consortem Nlis Albertum
Bestnowski Matrem et Agnetem filiam pecora ad hor
toforium suum depellentes ex Campis iam noctarno
tempore Praefati omnes Inculpati in foribus hortofo
rij praeventas sine ulla occasione Concusserunt Con
vulnerarunt vulnera in obductione specificata
inflixerunt aliasque quam plurimas violentias pere
gerunt per quod contra leges Regni excesserunt pe
nasque exinde emergentes succubuerant aquas super ipsis
decernent et id quod juris erit exequendam praesentibus
Citantur Altera vero in Causa inter Instigatorem Judicij
praesentis eiusque Delatores Nlis Stanislaum Bestnowski et
Mariannam Molska invicem Coniuges Jacobam Zawidzki

et Dorotheam Bębnowska invicem Coniuges tam Mariannam
Zawidzka virginem innuptam famulam ipsorum atq Laboriosam Jo
annem famulum aggrestem Carialem Actores a Verna et Nobiles
Albertum Bębnowski et Helisabetham Pomianowska invicem Con
iuges Valentinum Christophorum et Agnetem filios et filiam
Bębnowskie et quidem Maritatis cum Mariti ipsae quoq Actrices
Maritatis cum Maritorum authoritate et assistentia parte ab
altera citatos ideo Quia ipsi Contraveniendo legibus
et Constitutionibus Regni non Contenti anterioribus vio
lentiis iniuriis et oppressionibus nunc sub tempus moder
ni interregni primo quidem Pastorem boves attendentem
in campis praeventam praefata Nobilis Agnes Bębnowska
virgo sine ulla occasione Concussit Convulneravit vulne
ra in obductione specificata inflixit ac post subsequenti
tempore in protestatione expresso praefati inculpati omnes
superveniendo ad hortophorium Actorum tumultuarie et armatim
Actores videlicet Nobilem Molska Matrem et Dorotheam Bębnowska
filiam Consortem Nobilis Jacobi Zawidzki et Mariannam Zawidz
ka virginem innuptam sine ulla occasione baculis Concusse
runt Convulnerarunt ad extrem vulnera in obductione speci
ficata inflixerunt ad extremam in maiorem ruinam Actorum
procedendo pomarium ipsorum exciderant aedificia in area
Actorum extruxerunt Agros Actorum Nobilium Bębnowskich
haereditarios ademerunt usu fructu et possessione priva
runt verba iniuriosissima Actoribus praetique Jacobo Zawidzki
furtum objecerunt aliasq plurimas violentias et iniurias
peregerunt per quod contra leges regni excesserunt poenasq
ex inde emergentes succubuerunt ad quos super ipsis decernens
praesentibus Citentur alias Citatione ipsa de praemissis lati
ore in diem hodiernam incidens et provenien Partibus
ipsis utrisq Actorea quidem per Nobilem Albertum Bębnowski
suo et aliorum Actorum nomine Citata vero per Nobilem Jacobum
Zawidzki suo et aliorum nomine Coram Judicio praesenti
Comparens et secum Judicialiter Controvertens quarum Con
troversiis Judicium praesens coram se inductis exauditis

ad affectationem partium utriusq; combinatis Actoratibus et reos
dedit et Concessit Judicium hodie dilationem inquisitionis Parti
utriq; ipsi ad leg[em] super contenta Citationis Partium utriusq; illi ad
sequentes Judiciorum Cursum alt. Pelletinaty Olocens Ternos
huius et proximos obtinac in Causa Celebrand[i] Termin[um] alt.

Dilatio Inquisitionis Rozwebrody Slinski

In Causa et Actione Judiciaria Infrascripta inter Instigatorem Judicij
p[re]sentis eiusq; Delatores Snósum Kazimirum Korzebrodzki et honestum
Simonem de Korzebrody MRS Subditum ipsius Actores ab una et SS
Gabriela et Jacobum Slinskie parte ab altera Citatos ideo Quomodo
ipsi n[on] attentis debite attendendis Legibus et Constitutionibus Regni et
pr[a]eterlab tempus moderni interregni quo Neminem inurare licet
imo Serio vetant attamen ipsi accepto quodam instrinseco contra eosd[em]
Actores odio et rancore inito secum ut p[re]sumit iniusto Concitamine ad
interimendum Inuriam inferendam et convulneracionem Mthi Actoris
in Summum contemptum Snósi Actoris postq; Snósus Gabriel Slinski tempore sesto
in protestatione expresso eundem honestum Simonem de Korzebrody MRS stem
ad extradendam quasi Snósi Jacobo Slinski ex instantia ipsius citacionis
ad se conduxit fundactum cum citacione eadem ad eundem Snósum Jacobum
Slinski Quasi protunc ipsi infensum existit qui Ministerialis mandatum
ipsius exequendo eandem citationem ut Juris et moris est ad hostiorium
eiusdem Snósi Jacobi Slinski detulit et parieti affixit et de extractione
eiusdem significauit extunc p[re]fatus Snósus Jacobus Slinski nullo habito
respectu Juris publici Quietalia fieri serio prohibuit eundem Mi-
nisterialem in munere officij sui existentem serio ex tractionem ci-
tationis Conuulsit convulnerauit Vulneribus in obductione specialib[us]
affecit Snósum Actorem contempluauit dishonorauit Verbis inju-
riosissimis famam bonam corrodentibus effecit aggrauauit in vltim
tam eiusdem honesti Mthi qm Snósi Domini eius hdi ad illum pro-
vendo formalia Zdzieciu iak mysiu tu drugi raz będzie zwarzył pozew
przyniese to naprzod siebie a potym Pana twego zabiię cato zee pozw...
la tu do mnie chodzic a pozwani Zarzym musza iu was sprzątnąć
razem bo ieżeli iu twego Pana nieżabiię na dwakroć niespodrzecz y zhg
gorszmiere potka diffidauit et huiusq; diffidat adeo ut Actores de
Vita sui Securi nullibi esse possint Verbis oppreberunt et oppri-
munt multis in locis variis eorum personis aliasq; plurimas violentias

Actum in Racioz in Judiciis Ordinariis Generalibus Capturalibus Palatinatus Plocensis Vigore anterioris Limitationis in diem hodiernam incidentibus Feria secunda Ipso die Festi Sanctae Hedvigis Viduae Electae Dei Anno Domini Millesimo Sexcentesimo Nonagesimo sexto

Dilatio Inquisitionis Kolaki Miecznikowo

In Causis et Actionibus Judiciarijs Infrascriptis binis in mutuos Actoratus et reatus Combinatis primaquidem Inter Instigatorem Judicij Praesentis eiusque Delatorem Nobilem Mathaeum Miecznikowski Actorem ab una et Nobiles Fabianum Mathiam et Jacobum Kolakowskie parte ab altera Illo Deo Quia ipsi in contrarium legum publicarum procedendo Quae Nemini damna inferre iubent eidem Actori sub tempus modernum interregni iubent circa Festum S. Jacobi Apli Nostri Senatus Studiosam pecorum pecudum impulsionem Quaerendo Lex sulcos unius stadij Trentes sulcos Kodej Ut Sceres alias tatarki mensem sulcos tum pratum ex quo f. Dni carnis colligi possit Visione Matth. de his lau. in Exente compabularunt conculcarunt in Nihilum redegerunt Actorem ad 30 M.M. Polon. damnificarunt vel pro Judicij decernet praesentis Citantis altera Vero in Causa inter Jugorem Judicij praesentis Eiusque Delatores NN Fabianum Matthiam et Jacobum Kolakowskie atque N. Petrum Jabłonowski famulum Jacobi Kolakowskie Actores ab una et NN. Matthiam et Theodorum Mie Kowskie parte ab altera Illo Deo Quia ipsi Contra venendo legibus et Consiliis Rni Nec poenas contra pacis et securitatis publicae violatores damnorum illatores hominum innocentium Convulneratores

Dilatio. Inquisitionis Draminohegya

Coram nobis et actione judiciaria in praesentia in Ingressu
quidem judicij personaliter constitutis Delatore Matheo Albertum Dramin
ohi tum et Historiarum Urbanum Famulum magistratus, et ipsum
dem famulum ex parte Dni Juliani Thekauthehezes a jam sted a parte ex
adversa existentis Matthiam Szirinoki dictum Bienkaur
finem filiumque et Sophiam Starczewskar Joannis Laurinz
Albertum et Annam filios et filiam ejusdem Matthei
ambos Szirinoki et Marianam Sororem quidem nec non Jakobum Gyurin
Michaelem famulum agrestem ad praedictam Thekauthehezes partem
Michk Szigeki ex. et quidem Martinum Szirinoki famulos
et Ludovicum cum Domino suo Thekauthehezes ex adversa parte
ab altera scilicet ideo. Quia ipsi inculpati non attendentes debite
tis debite attendendis Legibus Regni quod unicuique
praescribunt Securitatem primo cuncto Possessorem Domini
Thekauthehezes Bonis ejusdem labores exercentem dominatis
vinoli Bienkaur ex informatione aliorum comperierunt deinde eundem Urbanum in idem circa labores existentem
tem tenuisse convulnerarunt deinde inculpati Szirinoki ejusdem
to consilio et facto conductarine in observationem fortunae
dicti nupera equos et boves in frumenta et prata et meditate
impulerant Actor enim dominus tantum licentiam et autum
ut satis cuncta in frumentis damnum damnum dum videret ad eos
Inculpatos expostulando ne damna inferant se se contulit
et amicabiliter tractavit eo tempore alij Inhabitatores prosequebatur
tandem apprehendunt cum familia curiali eadem Cyrum clamare
putum detinuerunt et ad libitum sui in fundo Actoris proprio
convulnerarunt valuera in oblationes specificata in fide
rant in bonam Actoris defidarunt hic prolatis formalibus
trebacis postea Lecijcy bic albo rabic a captivitate redemptae
tego nicuy dicesse infuper consors Filius Matthiae Cyrum
shi Elemias Agricolam Actoris agrum excolentem invasit et
in fundo Actoris adeo concussit ut aliqui fugitivam
de cumbere debuerit alias plurimas violentias perpetrarunt
pernas ex inde emergentes solvebuerunt ad quas
ipsis decernendi quid quod Actoris erit exequendi Rationibus stantur alias citatione eadem anteriore de qua
visis citatione in diem hodiernam inedem et proveniendi
partibus ipsis utrisque Actore quidem Illum Albertum

Dominus hic citata vero per Nobilem Matthiam Cydinski suo
et aliorum Citatorum nomine Pro Coram Judicio praesenti
Comparens et secum Judicialiter Controvertens quarum Con
troversiis Judicium praedens Coram se inclusis exaudito
ad affectationem Partis utriusque dedit et Concessit
Judicium Nocte Dilationem Inquisitionis super Conten
ta Citatione idque ad Sequentes Judiciorum Capturas
Palatinatus Plocensis Terminos prius et proximus
ab hinc in Caciqa Celebrandis T. C.

Dilatio Inquisitionis Inter G. G. Kiewnarski et Dzie
gielewski ac alios

In Causis et Actionibus Judiciariis Infrascriptis binis in mutuos Acto
ratus et reatus Combinatis primaquidem Inter Ingrem Judicij Praesen
tis eiusque Delatores Generosum Joannem Kiewnarski Dapife
rum Parnaviensis et Nobilem Joannem Strupczewski bonorum
Radzyn ipsius possessioni Subjectorum Administratorem et quidem
cum Dni authe et assistea Actores ab Una et Generosos Michael
lem Cula Dapiferum Culmensis ad infrascripta exequenda Consilio
Subordinatione ac Informatione Principalem Franciscum Dzie
gielewski enormis Convulnerationis manualem Executorem
tum Nobilem Kubski famulum Praefati Generosi Cula de Nomine
Ignotum et alios famulos et adherentes Ipsorum de Nominibus
et Cognominibus Ignotos post quam Innotuerint Specificandos
et quidem famulos itidem cum Dnorum authe et assistea Parte ab
altera Cittos Ideo Una Ipsi contraveniendo Legibus et Constitu
tionibus Regni nec poenas contra personarum Innocentum oppresso
res Convulneratores Sat Severe in ipsis legibus Regni descriptas
minime formidando tempore certo in protestatione expresso eos
dem Actores via publica domum Suam Plocia Bonorum Radzyn
pacifice et quiete prosiciscentes homines Innocentes nullius
mali Conscios et infessa propem Zumpam Plocensem assecutos
et quidem primo Praefatus Inculpatus Dziegielewski ex Subordina
tione et Informatione Praedicti Generosi Cula Dapiferi Chelmensis Actorem
Strupczewski eiusque Generosi Dapiferi Parnaviensis Administratorem
vibrata framea per gennam faciei vulneravit ac post Praefatum
Dapiferum Parnaviensem Dominum Actorem Causam Convulnerati
Administratoris Sui Sciscitantem enormissime a tergo itidem vibra
ta framea in Caput Convulneravit vulnera in obductione specifi
cata inflixit interimere attentavit Uno facto pacem publicam et se
curita

uritatem Itinerantium violarunt per hoc contra
runt pdnarg Platee pdnisorum Succubuerunt ad hec Super Ipsis
decernens Idg hoc huic erit exequendum Consentibus Cantor
Altera vero pars Quinta Iuter Instigatorem Judicij Presentes omnig
delatorem Ihesum Franciscum Briegelewdi ex vna
et Ihesum Joannem Richnarsli Capitaneum Sarmatiens ex alig Vo
biles Joannem Struzewdli et Ludichewdli famulos Ihesum
nec non Laborantem Casimirum famulum dicti Syrassen Ihesus
Capitaneum Sandalem ex quig famulos eum Dominis auctore et capitaneo
Parte ab altera Citos Idem huic Ipsi postposita Legum publica-
rum formidine hoc ang precipue itinerantibus omnimodam
predicti dicerent Securitatem Ipsis his pro vel ab ipsis eundem Actu
rem hominem Sanguinem tempore certo vi Protestatione exigen
cum Ipsis minime domum Suam pacifice et quiete Ibidem possi
dentem non procul a Civitate Plocensi Scilicet in ipsa Curia Villa
Chetpowo tendens primo Prefatg Struzewdli nimio ebrietas
pectore ex nulla data sibi occasione male flagro per brachia et
Scapulas flagellauit ac post Predictus Ihesus Capitaneus eundem Actorem Suum Summum Contemptum et violentiam per Pre
fatum Struzewdli sibi illatam ipsi ut dominus referens Iuxta eun
dem declarandi ad visitandi framea euibrata enormiter vi ma
num Sinistram vulnerauit et mutilauit Predicti vero famuli
omnes ab eiusmodi instructione vulnerib vi tercia lapsum Sen
tiuo flagellarunt vulnerarunt Consauciarunt vulnera vi ostendi
tione Specificata instituerunt prout de scripto pdmissa omnia
exacta Sunt, per hoc pacem et Securitatem publicam violarunt
pdnarg egendo emergentes Succubuerunt ad hec Super Ipsis
et Ihesus eorum omnibus decernens Idg hoc huic erit exequen
Consentibus Citantes alias Citatorijbus Ipsis de Ihesus Ju
turibus Judicium hoc renuam Instanz et Sequentes Partes Pre
vtrag Actorem quig per Nobilem Joannem Struzewdli Suo et
aliorum Nomine Citata vero per Nobilem Franciscum Briegis
lewdi Suo et aliorum Citatorum Nomine Coram Judicio Palatii
to Comparens et Ipsum vtrag Controuertens Iuarum Controuersig
Judicium Judicij Coram se vidente Expeditis Combinatis Actu
ratibg et recitatus ad effectum Partium vtrarumq deduc
et Concepit Judicium hoc Captorale Delatorem Ihesum
Parte vtrag Super Contenta Citatorijs vtriusq Citationis Partes
Idg ad Sequentes Judicium Captum ad Finalg Proxs Termos P.

Delatio Inquisitionis inter N.N. Zabrowskie

causis et Actionibus Judiciarijs Instrascenb binis in mutuos
Actoratus et reatus Combinatis Prima quid Inter Instigatorem
Judicij Presentis eiusq Delatores Nobiles Catharinam Dramin-
skim Nobilis Jacobi Zabrowskii Relictam Conjugem Matrem
Alexandrum et Albertum filios Ipsius Zabrowskie cum eorum
Curatore Ipsorum procuratos Actores ab una et Nobiles Casimi-
rum Zabrowskie et Agnetem Sarnowska Conjuges et
quoq Mantatam cum Mainti auctae exhibitae parte ab altera
Citatos Reos huic Ipsi in Contravenum Legum et Constitutionum
Regni procedendo nec poenas Statuae Infrascriptorum Simili incu-
endo Ausi sint Sub tempus mensis proxime praeteriti Siliginis
hyemalis Sulum unum per stadia sex Actorum hereditarium
demetere eandemq Siliginem colligere et in usum Suum Con-
uertere Insuper agros et Pratas Immutatis donatione acquisitos
per olim Nobilem Jacobum Zabrowskie Patrem et Parentem
Actorum recipere nolunt et in possessionem eorundem agrorum
Actores perturbant ad extremum damna multa in fructibus
variij grani et Seminis perarum et pecudum per Immissionem
in bonis Ville Pesy intulerunt utpote Siliginis hyemalis Sulos
unum per stadia duo tritici Sulos duos item per stadia duo tum
et prata bina ex quibus fenum seris duo colligi solebant per de-
beratam pecorum pecudum Immissionem consumserunt Compabula-
runt et in nihilum redegerunt Actores ad centum Marcas Polo-
damnificarunt aliasq plurimas Violentias et injurias peregerunt
et exanti sunt Quo Quo temerario Ausu et illicito progressu leges
Regni transgressi sunt ac poenas exinde emergentes incubu-
erunt ad Quas Super Ipsis deducendas et Id quod Iuris erit requi-
rendi bus Statuitur altera vero in causa inter Ingressum Judi-
cij Presentis eiusq Delatores Nobiles Casimirum Zabrowskie et
Agnetem Sarnowska Conjuges eorumq Mantatum Mandi
auctae exhibitae Actores ab una et Nobiles Catharinam Dramin-
skia Relictam olim Nobilis Jacobi Zabrowskie Matrem tum Alexan-
drum filium Zabrowskie nec non Laurentium Andream Samulum
Ipsorum, demq Bartholomeum Bogdanskie Socerum Ipsorum Parte
ab altera Citatos Reos huic Ipsi in Contravenum Legum et Constitutionum
Regni procedendo nec poenas Statuae Infrascriptorum Simili incu-
endo ausi sint tempore certo in Protestatione expresso Actorem

Mantum

Mantum vi Campis Nowosenum Sessy Minor predictum Dnsfati Inmul-
pati omnes sine ulla occasione sed tantum vicinitatis odio et
rancore dicto Conspexerunt Commilesarunt vulnera in Actatione
specificata inflixerunt demum tempore Segrenti in Protestatione ex-
presse Actricem Consortem vi Campis Nowosenum Villa Sessy Minor pre-
dictam predominati Inculpati omnes sine ulla occasione Con-
spexerunt Commilesarunt vulnera in Actatione specificata inflixi-
erunt vi Ulterius Actoris Mantis portune absentes Dnsfaty Nobilis
Bogdanski dispoliarunt et Verberibus portune in discrimen vitae
Actoris Senum portarunt verbis injuriosissimis Nowi Actoris
preciosis Furtum ipsi minuram posse Objiciendo asserunt Con-
tempsisarunt alias plurimas violentias et injurias perpetrarunt
et regenti sunt Nisi sua temeraria ausa et illicita progressa legem
Regni transgressi sunt et penas eapropter emergentes Secundabant
ad quas Ipsis deferendi Ideo Quodlibet sunt et sequenti Sententiis
Citantur Alias Citatis ad Diem infrascriptum Actoris
Judicium hodiernam Quidem et Provenientes Partes Ipsa Actoria Ac-
tore aquid pro Citata alias per Nobilem Casimirum Nowosielski
Suo et aliorum Citatorum Nomine Coram Judicio Presidente Compa-
rens et Senum vidit Contradictum Nowum Contradictorijs Judiciam
Presidens Coram Et Audito Requisitis Combinatis Actoribus
et reatibus ad effectuationem Partium utriusque decisi et Complet
Judicium Novum De Citatione Inquisitionis Processi Contentis Ci-
tationis actoria Partes Ideo ad Sequentes Judiciorum Capitularis
Dnsfaty Nobilis Terminos primos et proximos alibi in Regno
Celebrandi Terminos Partibus omnibus Actoria Presidentis ibi Ut
Jure Conservato Comparendi Peremptorie

Dilatio Inquisitionis Szczepkowo Miedzinkowo

In Causis et Actoritibus Judiciarijs Infrascriptis primis vi mutuo
Actoratus et reatus Combinatis prima quia Inter Ingerem Judicij
Presidentis ejusq; Delatorem Nobilem Martinum Szczepkowski Gubrd
ab Una et Nobiles Joannem Miedzinkowski Stanislaum Miedzinkowski de
Rzyczany et Margarethan Miedzinkowska Jonicem Comites alij Ex

Dilatio Inquisitionis Golyn, Dobr.

In causa et actione Iudiciaria infrascriptae inter Angrem Iudicem
praefatis cuiusque Delatores Generosum Martinum Golynski Venatorem
Terrae Ciechanoviensis tum Ill. Joannem Parentem et Matthiam
Kłoskow ex quidem Subditos cum Dominis authoribus et assistentibus
Actores ab una et Generosos Iacobum Dobrscy et Martinum Dorsze
Ilka Invicem Coniuges tum Laboriosos Josephum et Laurentium
Osmerlow Subditos ipsi de Villa Kraszewo Zaczulty et quidem
Mantell cum Mantis Subditis cum Dominis authoribus et assistentibus
tia parte ab altera Citatos ideo Iuriaque contravenientes Legi
bus Regni nec poenas ratione infrascriptorum sancitis mentien
do ausi sunt tempore certo in Citatione expresso Actores
Subditos expellentes sues ex oleribus hortoque suo praefati in
culpati Generosi Dobrscy sine ulla occasione concusserunt
convulnerarunt vulneribus in obductione specificatis
affecerunt Insuper damna multa in frumentis et pra
tis in Bonis Kraszewo Zaczulty agrisque per Subditos Acto
res possessis per deliberatam noctu nisi diutius ve tem
poribus impulsionem intulerunt utpote avenae sulcos duos
per stadia duo ciceris sulcum unum per stadium unum
prata ex quibus currus foeni decem colligi solebant
conculcarunt compabularunt et in nihilum redegerunt Acto
res Subditos summopere damnificarunt ad extremum praefati
inculpati Generosi Dobrscy et Subditi ipsorum prata Actoris do
mini et sylvas in Bonis iisdem Kraszewo excrescentes per
saepissimam excisionem desolarunt prata eadem conculcarunt
Generosum Actorem ad duo Millia florenorum polon. damnificarunt ali
asque plurimas violentias et iniurias perpegerunt per quod esse
ges Regni excesserunt poenasque exinde emergentes succubu
erunt ad quas super ipsis decernendum et id quod iuris erit
exequendum praesentes citantur alias Citatione ipsa de praemissis lati
ore in diem hodiernam incidendum et quaerendum partibus ipsis
utrisque Actorea quidem per Generosum Martinum Golynski
Venatorem Terrae Ciechanoviensis suo et aliorum Actorum
nomine praesentis citata vero per Generosum Iacobum Dobrski coram
Iudicio praesentis compassus et secundum Iudicium controversiae quarum
controversiis Iudicium praesens coram se inductis exau
ditis ad affectationem partis Actoreae dedit et concessit
Iudicium hoc Dilationem Inquisitionis partium utriusque
super contexta Citationis idque ad sequendum Iudicium non scriptum
rationem Platinatus Florenorum terminos prius et praeterea ab
hinc in Racione celebrandum etc.

Dilatio Inquisitionis Starc. ex Szydlow.

In Causa et Actione Iudiciaria Infrascripta Inter Instigatorem Iudicij Praesentis eiusq Delatores Magnificum Ioannem Szydłowski et Hlem Iacobum Rykaczewski bonorum Gumowo et aliorum eo pertinentium eiusdem Magnifici haereditariorum Administratorem Actores ab una et Hles Hiacinthum Iacobum Adamum et Iosephum Starczewskie atq Mathaeum et Iacobum Zbyszynskie Andream Dobrski Albertum Blomienski Zigismundum Piltowski Haeredes et Possessores Bonorum Villae Zbyszyno Otrokowe Parte ab altera Citatos ideo quia ipsi in Contrarium legum publicarum procedendo nec poenas ratione infrascriptorum severe Sancitas metuendo quandoquidem eidem Actori Magnifico non modo in bonis Gumowo verum et in agris bonorum Dzierzgowa ad eadem bona Gumowo Antiquitus spectant damna in frumentis et pratis sponte ac deliberate per immissionem pecorum pecudum equorum et id genus Compabularunt Administratorem ne damna in frumentis inferant requirentem oppresserunt Contemptuarunt Magnificum Actorem summopere Iniuriarunt et quod Conf leges Regni Excesserunt poenasq exinde emergentes succubuerunt ad quas super ipsis una cum refusione damnorum exinde Causatorum decernere et id quod Iuris erit Exequenda Praesentibus Citantus aliis citatione ipsa de praemissis latiore in diem hodiernam incidenda et proveriendo partibus ipsis utrisq Actorea quidem per Hlem Iacobum Rykaczewski pte Citata vero per Hlem Iacobum Starczewski suo et aliorum nomine pte coram Iudicio praesenti Comparenda et secum Iudicialiter Controvertenda quarum Controversiis Iudicium praesens ad Affectationem partis Actoreae dedit et Concessis Iudicium hocce dilationem Inquisitionis Parti utriq super Contenta Citationis idq ad Sequenda Iudiciorum Exceptuatis Palatinatus Plocensis Terminos prius et proximius absque in Racique Celebrandis T.C.

Dilatio Inquisitionis Luthowski

In Causa et Actione Iudiciaria infrascripta inter Instigatorem Iudicij Praesentis eiusq Delatores Gnosos Mathaeum Luthowski et Petrum Zawadzki Bonorum Kraszewo Wlotki et Falki eiusdem Gnosi Luthowski Haereditariorum Arrendatorium Possessorem Actorem ab una et Gnosum Martinum Zolynski Venatorem Terrae Ciechanoviensis parte ab altera Citatum Ideoque ipse in contrarium Legum et Constitutionum Regni procedendo nec poenas ratione in praescriptorum Sancitas metuendo tempore certo in praestatione expresso Famulos et Subditos suos ad Bona Actoris haereditaria Kraszewo Wlotki et Falki in curribus et equis armatim noctur no tempore supimmisit qui supimmissi Subditum Gnosi Luthowski Actoris haereditarium Nativum Laboriosum Andream una cum uxore pueris pecoribus totaq substantia et supellectili domestica acceperunt eundemq ad Bona Zulkowo ipsius haereditaria deuexerunt et ibidem collocarunt praefatus vero Gnosus Venator eundem Subditum licet multoties amicabiliter requisitus fuerit extradere non vult immo Actorem in praesentia multorum hominum contemptuavit dishonoravit aliasq plurimas violentias in iunis pegit poenasq exinde emergentes succubuit ad quas super ipsa decernendas et id quod Iuris erit exequendas praesentes Citatus ali as Citatione ipsa de praemissis latiore in diem hodiernam incidit et puenis partibus ipsis utriusq Actorea quidem per Nobilem Mathaeum Luthowski personaliter Citata vero per Gnosum Thomam Duplicki coram Iudicio praesenti comparendo et secum Iudicio controvertendo quarum controversiis Iudicium praesens coram se inductis exauditis tam ratione haereditatis et proprietatis subditi cuinam partium competat quin superobiectam violentiam et alia contenta Citationis ad affectationem partium utrarumq dedit et concessit Dilationem Inquisitionis Parti utriusq ad sequentes Iudiciorum Capturalium Palatinatus Plocensis terminos prius et proxius abhinc in Raciaz celebrandos etc.

Dilatio Inquisitionis Sokolniki Karsy

In Causa et Actione Iudiciaria infrascriptae inter Instigatorem Iudicij Praesentis eiusq Delatores Gnosos Petrum Sokolnicki et Hedvigim Dobrska invicem Coniuges tum Turski Actores ab una et Gnosos Christophorum Karski infrascriptarum violentiarum excessuum et oppressionum principalem tum famatum Rocycki ad praesens ipsi famulantem Nominem excessivum Sphaeram Conditionis suae excedentem atq Laboriosos Petrum Dictum Mrosc et Albertum Subditos ipsius de Villa Magorki Dobrski deniq Illes Albertum Nowodwieski eundem Gnosum Karski in factis imitatorem Complicem et quidem famulum

famulis et subditis eum dicti Sara q[uon]dam Johannes Stanisl[ai] sicken[sis] sui mai[or]is
authoritate et assistentia partis ex altera citatis ideo quia ex[pe]ct[a]t
Sertam Prefatus quond[am] Paulus Knosas Karshi citatus postposita Regum publi
carum forhidiensium citat[i]one tempore Certo ex protestatione contrario tementate qua
dam motu proprio nimio hausta ad Jaram subditi Actoris in Boni
fagerij nominatis Nagorki sett[e] in qua Sara Cervisia Actoris prominabat
ex Jera in vitalia Licet sciat suos unicuiq[ue] in bonis suis prominatio ha
quorum fit licita cum ista famula sua supra scripto Norycki viru
bere ibidem Jocum Cervisie Framea Consecare in vasa ad
prominandi Dominorem directam Concutere Acticem suam Shot
orjecta ad Jaram cum ipsa devenien[s] et lacrimabunde ipsum Actam
per missa violentia fugere deat ex[pe]ctantem non attenta in
Debilitate mulieris cum famulo suo verbis Commaticis op
primere et crines arrentare et in terra Casam ad forum de gra
trahere Colaphizare Subditam Actorum Cervisiam prominantem
Dominam suam defendentem pectus et gravidam aliquoties verbe
rare in terram prostruere et qua occasione altera die altera die
abortum quasi passa est Balnera quoq[ue] et ventositatis Corpusculi infantis etiam
non fit[a]e causa Balnera ob egram valetudinem adducta ac post subse
cutam Substantiationem omnimoda tamen inquisitione prohabenda
ta ad sequenti tempore in protestatione ex quo prefatus Norycki
ex subordinatione Domini sui una cum Petro Miroje et Alberto Sub
ditis media nocte ad stabula Actorum cum framea et cum but vulgo
ebardyssami [illegible] venerent ibidem S. Jarshi Actorem animo deter
minandi inquisiverant interim Actore protegente deo non sub secuto
sequenti die ipsi iidem publicam intercesserunt in duellum provo
carunt in virtam dicti declarando quo tempore Prefatus S. Karshi Princi
palis ad fuit demum Prefatus ibidem Norycki homo potens audax et
in extirpabilis malitiæ insultando sui Actoris Nicolai in duellum
provocavit verbis Cassis tam ipsum met Actorem quam et sonor
tem ipsius affectis pimenta circa frumenta Actoris collocata ex
mera malitia secuti subsecuit an vero duodecim Prefatus No
rycki prenominati vero subditi sues occiderunt insuper denu
denuo dicti Norycki Actori interfecisti prenominati vero Karshi
quotiescunq[ue] equo transiret non damnis semper laboribus equos ex
implicat atq[ue] plurimas violentias et injurias perpetrant pedes
contra leges terre excesserunt pænas in casu emergentes incubu
erunt Prefatis Citatis aliis citatione ipsis dependentibus labio
re in diem hodiernam incidenti et proveniendi Petitus ipsis
stris Actore q[uo]d p. S. Petrum Scholnichi per Citatore
verbo S. Simonem Kotarshi Coram Judicio Provinciali comparere
et seam Judicialiter controvertere quarum virtute verbi
is judicium presens Coram Judice inductis exhibitis ad hec
citationem Partis utriusq[ue] dedit et concessit Judicio Rotule
dilationem Inquisitionis super contesta Citationis Actoris
utriusq[ue] idq[ue] ad sequentem Judicium Terrestre proximum ad hanc
instantiam celebrandum. Ita.

202

197

Actum in Racigz in Judicijs Ordinarijs
ralibus Capturalibus Pallatinatus Plocensis V
gore Anteriorioris Limitationis in die in Hodierna
incidentibus Feria Secunda ipso die Festi Sanct
Hedwigis Viduae electae Dei Anno Domini Millesi
mo Sexcentesimo Nonagesimo Sexto.

Approbatio Condemnationis
Prout Infrascripta Pars Actorea inferius nominatam partem citatam
ad Judicium Ordinarium Capturale Pallatinatus Plocensis citauerat
Citatione eiusmodi cuius Tenor Sequitur est, talis Nos Proceres
Consiliarij ac ordines Regni Electi Judices Capturales Pallatinatus
Plocens Vobis Prosik Instigatori Judicij Vestri Capturalis Pallatinatu
Plocens et Casimiro Sutkowski eiusdem Instigatoris pti adhaerenti ex
officio personae Bonis q Vris qtr omnibus mandamus ut in Judicijs
gnalibus Capturalibus Pallatinatus Plocens a data seu positione pres
tis Citationis prius et prozimius in Racigz celebrand pter ac pe
remptorie Compareatis ad Instantiam Patrium et MM Laubi in
Blesyn Blesynski Castellani Miedzyrecens et Teresiae de Soczyz
ka Zielinska Coniugum Actorum Suspendd Lis Vos maritata cum ma
riti authoritate Citant ad videns et audiens Condemnationes quasdam
in Judicijs Vestris Capturalibus Pallatinatus eiusdem Plocensis au
so Reproductionis Iurium Super Bonis Sarnow et alijs ex ptis ens
per Actores habitis tum et in Solutionis pnorum adiudicatarum nullite
Contra Scriptum Legum Senatoribus et Nuntijs Terrestribus Seruiens
et pro pte ac personis eorum Sanitarum nullisq iuxta Scriptum
Juris ex traditis Citationibus ad notitiam deductis Citationibus imo aggraua
torie Contra Scriptum Legum obtens cum omni et integro Antecedan
neo in Curijs Judicio hac in causa obtento processu tolli cupari ambi
lari te literis pdem ad videndem ratione aggrauamis honoris personae
Senatoriae Sub actu iuxta Scriptum Legis in Officio Suo existen
pnis scilicet Mille Marcarum interpositis et descriptis puniri id q qd
Juris erit exequi sibi ita pro termino ad premissa respondendi
Datum in Racigz Feria Secunda ante Festum Naturitatis Beatissimae

Virginis Mariæ proxegiæ anno Domini 1696 In termino ita hodierno Vigore p̃ inserti Citationis legitime in diem hodiernam ineidens proueniens p̃tibus memoratis utriusq; actoreq; quidem Casandæ personaliter citata vero Casandæ et negotij principalis actoreq; per Ipsum Simonem Kotarski Comerarium Locumt. Forestæ indicens p̃ negotium principale Illtris et M. Dzialynski Incisor Regni itidem p̃ter Coram Judicio presenti Comparens et secum ju dicialiter controuertens Quarum controuersiæ Judicium Ordinarium Capitu rale Coram se inductis exauditis ac obiectam p̃na Banitionis ex Substantia Successorum olim Ignoti Sandiuogij Zelski Super Illtri et M. Incisore Regni indicente tum quoq; Illtribq; et M.M Castella nis Medyriecensibus ad Officium Castrens Locens Feria Secunda in Crastino Festi Sanctissimæ et individuæ Trinitatis Anno Domini 1697 obtens teneri eundem Illtrem et M. Incisorem Regni docere de loco Standi adinuenit Tandem Judicium hocce ordinarium g̃rale Capitu rale eo in Consideratione habito quantum attinet personam Illtris et M. Incisoris Regni quoniam eadem Condemnatio stante functione Judiciis Deputati pro Tribunali Regni Petrikouiens et post eorundē Judiciorum Mareschalci contra Legem publicam in contumacia est obtenta proinde quo ad personam eiusdem Illtris et M. Incisoris Regni eandem Condemnationem illegalem et male obtentam esse declarauit declaratq; p̃sentibus Quando vero alias Illtres et MM Castellanos Medyriecens Judicium p̃sens g̃rale Capitulare attento quoniā eadem Condemnatio ex scriptis controuersijs post recessum Patroni a causa in Officio Castrens Locense obtenta proinde hoc idem Judicium in ipsis rationibus inductis sibi constituere locum Standi censuit Tandem ypsem MM Castellanis Medyriecensibus moderamini Judicij subjicient Illtri vero et M. Incisori Regni Solutione earundem p̃narum offerente hoc idem Judicium decreuit p̃sentibusq; decernit tenus eadem Illtris et M. Incisor Regni in Constitutionem ad p̃sens loci Standi pro MM Castellanis Medyriecensibus Vadio Capitanei centum Viginti Marcarum polonicalium parti et Judicio suo per medium persoluat idq; in instanti sub appositione Condemnationis objectæ qua in effectu earundem p̃narum in Constitutionem Loci decretarum g̃rat soluendum Insinuatarum per Judicium p̃sens approbat et in Satisfactionem hoc idē Judicium Causam p̃sentem ejecit Judicando rejectq; p̃sentibus et quoniam tam parti quam Judicio suo in p̃mis adiudicatis Satisfactum est

proinde Sepe fatum Judicium locō Standi p ac pēns adimento in negotio
principali ex periculo minuit necessarium Judicii pēns ordinarium
gnale capturale Palatus Plocens amputat a dilatione affectate y Ingsum
comparentem Patronum infirmitatis status causam pentem ptis by utriusq
prosequi mandauit in prosecutione vero teneri pten Actoream docere
statū pti de termino et contentis citationi Sed adimenitū ut docat ea
diligenter decreuit et quoniam docuit proinde Sepe fatum Judicium in
causa pentis pti by memoratis utriusq procedere demandauit in pde
porro in pendendo Judicio pēns eo attento quoniam ad assertiones Mri Actis
reo agunt proinde porro adimendo pti by Secundo agentis respondere decre
uit in respondendo hoc idem Judicium ulterioribus pti controversijs coram se
dentibus expositis decreuit pentibusq decernit quatenus pars citata super no
dum pte Actoreā assando ex negotij principalis citatis processum ea in
causa obtentum producatis in instanti et quoniam non produxit nihil temere recedit
proinde super eadem Ingsum Sutkowski ex permissione Judicij pentibus
ati temere recedentem adimuit condemnauit et condemnauit
in lucro fructuum condemnationum ac cuiusvis obtenti processus pas
sationis in negotio vero principali in expensis Actoribus et causis perpetuo
condemnauit condemnatis pentibus restituere vero aggravati honoris Illustrium
et Mri Castellanorum Mediznzecensium hoc idem Judicium eundem
Ingsum Sutkowski temere recedentem in lucro sic pro toto alias in
toto lucro Mille Marcarum polonicalium eisdem Illustribus et Mri Castel
lanis Mediznzecen condemnare possit promittatis pentibus et Judicium
pēns in tum eiusdem lucri legitimum ex causa obtenti decreuit pen
tibusq decernit quatenus idem Ingsus Sutkowski Mille Marcas polo
nicales ex vi aggravati honoribus Senatorij ex lege perscriptum
legum Incabitarū p Sua diligentia instanti sub pēna banitorum quod
in casu decreto pendi contumacibus et pfatam Marcarum non
persolutionis pte facto n Sunt persolute sue eidem Ingsi Sutkowski
et Promicerius omnibus ubi ante ita et post affinis sue asserte tempe
stive p Ingsum Mathia Trzcinski Burgrabium castrum Plocens inter
positum et p Judicium pēns susceptum decernit ad eadem publi
candam Bantionis pcam Judicium ordinarium sufficiens M. Ill. Stanes
Stanislaus Kosiorek de Dobrain Judicialis exhibendum

Banitionis penam addicq; deputat Qui quidem Actis satisfaciendo
deputationi sibi a Judicio penit habitis pfatam Banitionis sue pe-
nam modo prius super eodem Stanislao Sutkowski et Bonis eius omnibus
obtentam ac eundem D. Sutkowski esse Banitum ac de Regno Polonie perpe-
tuum honore privatum Juri communi contrarium et rebellem hic in Curia
Judicali et extra in quatuor plateis Civitatis Kaviensis in fre-
quentia multorum variis conditionibus et sexus hominum ad Judicium
moderna forum publicum Congregatis alta sua voce solemni
sonoroso publicauit proclamauitq; ad noticiam omnium pertine-
pertinens inducias eius ex quo hanc suam idem Minis fecit
Relationem post qm publicatam Banitionis penam Judicium pens
pro faciendo executione ad MM Judices Capitales e gremio sui
de M Succesoris Regni eisdem ingressum Sutkowski in Curia quarumvis
condemnationum etiam in Judicio Tribunalitio Regni petitorum obtenta
rum ac totius processus in causa penali obtendi ex permissione Judicij
pertib condemnatus extitit pristinorumq; vigore condemnatus rescissum me-
moratum Stanislaum Sutkowski suprascriptus Actor et M Succesor Regni
Judicem in Curia sua pro toto alias in toto Curia admittendi Judicio pendi-
indubitanter ac effectue condemnauit ulteriorq; sibi p Judicium pens eo in
causa fieri et decerni postulauit et Judicium pens in hac eiusdem curie
legitime in causa obtendi decreuit pendibusq; decernit Quibus Stanislaus
Sutkowski Summam ab Illustri et M Succesore Regni inducente levet ac in
personam eiusdem inducendi super Bona sua omnia ad alia ea pertinentia
Reconationem recognoscat idq; in instanti sub pena Banitionis sue in casu
Decreto pendi contraventionis Summis non levationib ac Reconationib in
personam memorati Actoris et M Judicis ad recognitionib prout de facto
non levauit nec Reconationem recognouit super eodem Stanislao Sutkowski
et Bonis eius omnibus decernq; ad eandem publicatam Banitionis pe-
nam MGS Suprascriptus Stanislaus Losiowski de Dobrin Judicialis ad
actor et deputatus Qui quidem Actis satisfaciendo Deputationi sibi a
Judicio penit habitis pfatam Banitionis penam modo prius super eod
Stanislao Sutkowski et Bonis eius omnibus obtenta ac eundem Stanislaum Sutkowski
esse banitum et de Regno Polonie perpetuum honore privatum Juri com-
muni contrarium hic in Curia Judicali ac in quatuor plateis Civi-
Civitatis Kaviensis in frequentia multorum variis conditionibus et sexus
hominum ad Judicium moderna forum publicum Congregatorum

alias sua voce precomicali et honorifice publicauit proclamauitq et ad hoc omnium prodiue pendentium in dubium deduxit de quo hanc suam ideo Actis fecit relationem postq̃m publicatam Banitio mb plena Judicium p̃fens pro faciendo in p̃missis super eodem Grosso Subdomski et Bonis eius ibus in alia p̃scripta Juris communis executione GG Joannem Bogdanowicz et Paulum Mlodzki Judices capturas Palatinatus Rocens e gremio sui delegauit p̃m executionem Quibus Judices deputati ad primam eorundem M. strum et M. Castellanorum Miedzyrecens et Inscriptis Regni Requisitione Decretiq̃ p̃sentib exhibitionem pagere tenebunt sub p̃nis in legib Regni descriptis Grossus vero Subdomski eandem Executionem nec p̃ nec ꝑ alias quasuis subordinatas impugnabit personas id q̃ sub plena Banitionis perpetuæ qua contra impugnationem interponib p̃sentibusq̃ in contrarium foran eorundem Judicis et Actis eius p̃ comparens Honestus Stanislaus Kosiorek de Drobnin M.R.G palam publiceq̃ recognouit se citationem literalem Sigillatam pro Judicii et p̃sentibus capturabo Palatinatus Rocens scripta contra citatum ad bonam Lucem Feria secunda post Festum Sancti Michaelis Archangeli proxime p̃teritum in duabus integris septimanis de tulisse exportasse et publicasse ac Juris q̃m cuidam subscripti Actis Relationem p̃ter Compareus Actis et M. Castellanus Miedzyrecens Actis et M. Scribis sui nomine in toto approbauit approbatq̃ p̃sentibus

Banitio GG Galenscy et alij ex parte G. Kowalewski

Coram Infrascripta Pars Actorea inferius Nominatam partem citatam ad Judicium ordinarium Grodz capturale citauit citatione eius modi cuius tenor sequitur est q̃ talis Nos Proceres Regni Judices deputati Laudo publico Palatinatus Rocensis electi in Rawa electi Vobis Grossis Alberto Galenski et Annæ Ostaszewska Conjugibus tam Joanni et Ludouicæ filio et filiæ Actis Jacobi Kaminski Bonorum seu Sortium in Bonis Rutki Zamosne et aliorum eo p̃tinentium publicatorijs Possessoribus de Bonis Vris graviter omnibus mandamus ut in Judicijs Nostris ordinarijs q̃uis capturalibus Palatinatus Rocens in Rawa Feria Secunda post datam et positionem p̃sentis citationis primus et proximus celebrandis nostro coram eodem Judicio p̃ter ac peremptorie compareatis ad Instantiam Instigatoris Grossi Joannis Kowalewski Actoris Quis Vos et quidem maritatam cum marito Minorennes cum tutore de Jure incumbentium authoritate et assistentia citati ideo Quatenus Vos communiter Scire deberetis Summam Mille Quingentorum florenorum polonicalium Vobis per Perillustrem et Admodum Reverendum Adamum Topolski Canonicum Rocens

[illegible] super Bonis [illegible] et alijs co[illegible]
perse detorem Jure hereditario acquisitis modo obligatorio inscriptis iuxta
obloquentiam inscriptionis obligatorie et contractus inter eundem scriptum
canonicum Plocensem et [illegible] conscript[illegible] de [illegible]
in Bona munda et libera uti pupilarem et uxoream [illegible] qui
[illegible] eadem in [illegible] Bona eadem prout in vestram receperatis posses-
sionem Actori tradatis et dimittatis desolationem si qua fuerit compense-
tis Inventariorum manibus Perillustris canonici Plocens conscriptum reddatis
aut de [illegible] Summa defalcetis aliquin si remeritis scietis vos [illegible] legi-
bus Regni sanctis condemnari Datum in Racigz feria secunda post festum
Natiuitatis Beatissime Virginis Marie proxima Anno Domini 1696m
Termino itaq hodierno vigore [illegible] Citationis in diem hodier-
nam inciden[illegible] et proxime [illegible] [illegible] Pars Actorea Coram Judicio
presenti se Comparens et Terminum eundem hodiernum legitime atten-
tans ad docendum citatu Parti de Termino Statuti Coram eodem
Judicio Wlem Regni Gallem [illegible] Albertum Stoch de Lomzno pri
Statutus pabem publice & recognovit quia ijs Citation literalis
Sigillo pro Judicijs [illegible] seruiens contra Citatos ad Cona
stabi Marszewice feria secunda post festum Sancti Michaelis Archan-
geli [illegible] detuli exportauit et publicauit ut Juris est quo de
deducto idem Citatus pti Termino eandem permisit per Ministeriale [illegible] honestum
Stanislaum Rosiorek de Drobnin Judicialem tribus et [illegible] Juris forma
pribus quatuor clamare procurauit Cui quidem pars citata existens tali
ter voce Mris clamato et vocato non stetit nec comparuit imo con-
tumax extitit suis Contumacijs pfata pars Actorea Coram Judicio
presenti accusando petijt super eadem citata pte et Bonis eius omni-
bus Iurium [illegible] reproductionis Iurium seu in defectu reproducti-
onis Condescensionis de Bonis decerni alias in talibus fieri solita sibi di-
ce exequi et Sententiari postulauit [illegible] et Judicium presens Juri
Communi et instigationibus pte actoree utiliter annuens in Vim eiusdem
Juris legitime ea in causa super citata pte Obtendi decreuit presenti-
busq decernit Quatenus pars eadem citata Jura ad eandem sortem &
ipsam possessa Coram Judicio presenti reproducat vel in re[illegible] reproductionis
de eadem sorte condescendat ad quam condescensionem Judicium hoc &
Judices binos quosuis adsidit et deputauit Illi quidem Hosti Judices eandem
condescensionem ad primam pte Actoree requisitionem decretis presentib
exhibitionem peragere tenebunt idq sub p&ns in legibus Regni contra
negligentes efficacibus sanctis citata vero pars eadem condescensionem
[illegible] per se nec per suas quasuis subordinatas impugnare per audeat
personas idq sub pena Banitionis perpetue qua contra impugnatorem

interpos. Decreti przed lib. Rigore

200

Stanisław Mszczonowski Bromier

Prout inscripta Vas actorea inferig nominatam partem citatam citauerat citatione inscripta Cuius tenor sequit eiusmodi Nos Proconsul et Ordines Regni Sanctae Cassuralis Palatinatus Rosenen Vobis Insthe Magdalenae Strzeszewska olim Insthi Stanislai Insthewski Scheibb consorti Rudi et Casimiro ac Lucid filijs Insthewskim de personis Vestris Vrio gber omnibg mandamus vigore authoritatis Nrae qua hac in parte fungimur ut in Judicijo Nrio Castralibus Feria Secunda proxima abhinc in Specie celebrand per ac p.te Compareatis ad Instantiam Instigatoris Judicij Nostri eiusdg Delatoris Insthi Thomae Bromirski Actoris Cui vos inhaerendo manifestationi Coram actis pendentibus Contra Vos factae citati ideo quia Vos contravenientes Legibus Regni Quae unicuiq; quod Suum est reddere iubent Etiam vero Vos citati habitis Vobis et institutae causae ad Judicium Terrestre Rosenen districtus Leprecen Ratione solutionis Summae totalis in se actorem post olim Insthi Barbarae Jestrzebska Matrem Jure naturali successionem secutae Quae causa longo spatio in hoc Judicio agitabat ubi in proxime pertibb Judicijo solutio Summae eiusdem ad Summa Octingentorum florenorum polonicorum reducta e Vobis et Judicium Terrestre Rosenen Actori innumeratis pluraq; rationibus in casu Summae eiusdem non solutionis est Super Vobis decreta Et in Officio castrens Rosenen publicata Vos itaq; Stricte prosequi Juris actorem postalationibus et submissionibus nunc iam intermeniente interregno pro Summa certa deberando Bona et Vos ipsos a prosequi Juris compescendos non tamen eidem compositioni pro delationibus usq ad diem hodiernam laborando satisfecistis Quin imo amicum eo in occasione ad Vos missum inhumaniter tractastis Summamq eandem non exolvistis Citamini itaq ad videndum et audiendum Vos ad satisfactionem et solutionem Summae eiusdem Stringi idq; de Jure erit exequi Datum in Radzyn Feria Secunda post Festum Sancti Bartholomaei Apostoli proxime anno Domini 1696 in diem hodiernum Comparens et terminum eundem hodierna legitime attentans ad docendum citatis pti de Termino Statuit coram eodem Judicio Attem Pro Honestum Albertum Sztoch de Tempino Cui statutus palam publice recognouit Cuius ipse citationis literalis Sigillat pro Judicijo pendibus feruentibus Feria Sexta proxime praeterita delatasse exportasse et publicasse dixit et allegauit se ut Juris est Quo sic deducto eidem citata pti Termino eandem pro Honestam Stanislaum Rosiorek de Drobnin Attem Judicialem ad suo iurisdictionis tribus et ultra Juris formam Viribg quatuor acclamare procurauit Quod

Citata pars existens per eundem Mlem clamata et vocata n stetit
nec comparuit imo contumax existitit cuius contumaciam praefata
pars Actorea coram Iudicio praesenti accusando petijt super eadem pte
Citata poenam Banitionis decerni aliaq in talibus fieri solita iuridice
exequi et sententiari postulauit et Iudicium praesens iuri comuni et insti-
gationis ptis Actoreae inhaerendo super eadem pte Citata et Bonis eius
omnibus poenam Banitionis decreuit ac eosdem Citatos esse banitos sen-
tentia sua declarauit Nihilominus eadem pars Actorea memoratam
ptem Citatam in Lucro suo pro toto alias in toto lucro negotij sui princi-
palis admittente iudicio praesenti iudicialiter ac officiose condemnauit
ulterioraq sibi per Iudicium praesens ea in causa fieri et decerni postula-
uit et Iudicium praesens in vim eiusdem lucri legitime in causa obtenti
decreuit praesentibusq decernit Quatenus Citata pars dotem adiudicatam
ratione cuius res est parti Actoreae persoluat idq in instant sub poena
Banitionis quae in casu decreto praesenti contrauentionis et praefatae dotis
n persolutionis prout de facto n est persoluta super eadem parte Citata
et Bonis eius omnibus decernitur ad easdemq publicatas banitionum
binarum poenas Iudicium praesens MRS suprascriptum Kosiorek de Dro-
bnin Iudicialem addidit et deputauit Quid Quidem Mnis satisfaciendo
deputationi suae a iudicio praesenti habitae praefatas Banitionis poenas modo
praemisso super Citatis et Bonis eorum omnibus obtentas ac eosdem
Citatos esse banitos et de regno poloniae proscriptos honore priuatos
Iuri comuni contrarios et rebelles hostesq patriae hic in Stuba Iudiciali
et extra in quatuor ptibus Circuli Ciuitatis Raciesien in frequentia
mul [illegible]storum uariae conditionis et sexus hominum ad iudicia moderna fo-
rumq publicum congregatorum alta sua uoce praeconica et sonorosa
publicauit proclamauit et ad noticiam omnium protunc praesentium in du-
bium deduxit de quo hanc suam idem Mlis fecit Relationem post
quas publicatas Banitionum binarum poenas Iudicium praesens ordina-
rium Gnale Capturale Palatinatus Plocen pro facienda in promissis
super eadem parte Citata et Bonis eius omnibus iuxta praescriptum
Iuris comunis Executione GG Iudices binos e gremio sui scilicet Ada-
mum Jaroszewski Notarium Terrestrem Plocen et Castren Gostinen
atq Iacobum Osiecki deputauit qm Executionem ydem GG Iudices
ad primam ptis Actoreae requisitionem captato et oportuno tempore
peragere tenebuntur idq sub poenis in Legibus Regni descriptis Citata
uero pars eandem Executionem nec per se nec per suas quasuis subordi-
natas impugnabit personas idq sub poena Banitionis perpetuae
quae contra impugnatorem interponitur praesentibus.

Lucen Lupkeno Lempino 201

Dnus Infrascripta pars Actorea in genius nominat[a] pars con-
stat[am] Citaverat Citatione infrascripta Cuius tenor Sequitur
Als Nos Consiliarij Ordines Proceresq[ue] Regni Hung[arie] publice
Jurisdic[tionis] Palatinatus Albens[is] Judices Sedis Cubi. Sup[re]-
mi Stanislaus Boriebrodzki Bonorum Praefectus Posthorn[ik]
Heredi[tum] Joanni Lempinski de personis bonis q[uo]d Vestris Sup-
plicibus mandamus Vigore authoritatis nostre quatenus
in parte sumptuar[ia] ut in Judicijs nostris Castrensib[us] Albens[ibus]
ferij secunda proximum abhinc in Jurisd[ictione] Celebr[anda]
Sup[ra]dict[a] ac peremptorie Compareatis ad Instantiam Sup[plicis]
Michaelis Ujfalusi de Sopsen Novogrodien[sis] Judicis
Castralis Palatinatus Albens[is] Actoris qui Vos Citato
ideo Quia Vos Contravenire Legibus Regni et quid[em]
primo tu Sup[re] Boriebrodzki existens Famulo publico
Jurisdic[tionis] Palatinat[us] Albens[is] Executus distributor Salem
Competentem Hereditariis Bonis Sup[ra]dict[i] Actoris Obvagenia
Bind rath[er] licet multoties requisitus fuerit non extra-
didisti nec olim Andreas Matthias Lempinski Tui Parens
hunc Sup[re] Joannes Lempinski ibidem existens Distribu-
tor Salis Palatinat[us] Albens[is] itidem talem competentem
pro bonis iisd[em] obvagenia Licet multoties amicabiliter
requisitus fuerit non extradidit nec tu existens uti Ju
rum ita et onerum Successor eundem Salem extradere
non vis imo recusas Atamen Ejus ad videnda et audien[da]
ad extraditionem eiusd[em] Salis per vos retenti seu
Solutionem tam illius ex restante Summa pro Pre
tio Bonorum Praefecto apud te Sup[re] Boriebrodzki
Inhærenten iuxta sententiam Judicij nostri Strinjet
Compelli debeat suis cui exequi Citis proveniendo pari
ter et ad premissa juliciali[ter] effectum Consuri datum
in Ujfalu feria secunda post festum Sancti Bartholo
mei Apostoli Anno Dni 1696 Julium Posteriorem
Presidente et proveniente Actibus ejusdem Actoris Petitio
Citata pen[es] Literas executorias Sup[ra]dict[i] Stanislai

Stanislaus Hosiorski tantum p. G. Vladislaum Malo
maski coram Iudicio praesenti comparens et secum Iudi
cialiter controvertens quarum controversiis Iudicium
praesens coram se inductis exauditis Iudicium prae
sens causam praesentem ad convictionem non compa
rentis suspendit suspensum qui se esse declarat et ter
num imprimis hocce Iudicium post convictionem Iudici
orum cupturalis quaesiens ternis praefinit et conser
vavit comparendi peremptorium super vero non
comparente Gnoso Ioanne Lempinski eundem praeno
minatus G. Actor coram Iudicio praesenti Pro com
parens et ternum eundem hodiernum legitime attentam 5 tri
bus et altra quasi formam vicibus quatuor p. Mtes
N. G. H. Stanislaum Hosiorek de Drobin Iudicialem ad Iu
dicium praesens clamatt et vocatt non tamen comparens
in lucro suo pro toto alias in toto lucro negotij
sui principalis admittente Iudicio praesenti judici
aliter ac officiose condemnavit ulteriorque sibi p.
Iudicium praesens ea in causa fieri et decerni po
stulavit et Iudicium praesens in vim eiusdem lucri
legitime ea in causa obtenti decrevit praesentibusque
decernit Quatenus citata pars salem pro quo res
est Gnoso Actori extradat haut taxam salis eiusdem
solvat quae in casu decreto praesenti contraven
tionis et praefati salis non extraditionis prout de fa
cto non est extraditus nec taxa eiusdem persoluta
super eadem parte citata et bonis eius omnibus uti
ante ita et post officiosam arestam tempestive per
Mtem N. G. H. ~~Stanislaum Hosiore~~ ~~Albert~~ Stanislaum Ho
siorek Iudicialem interpositam et per Iudicium
praesens susceptam decernit ad eandemque publicandam
Sanctionis praenominatus N. G. Supcus Stanislaus Hosio
rek de Drobin Iudicialis addit et deputat qui quidem

Mtis satisfaciendo deputationi suae a Judicio praesenti habenti
Profatam Banitionis poenam modo praemisso super Citato et bo-
nis eius obtinere ac eandem Citatam esse banitum
et de Regno Poloniae proscriptam honore privatum Juri com-
muni Contrarium et Rebellem hic in Stuba Judiciali et extra
ac in quatuor partibus Circuli Civitatis Cracoviensis in
frequentia multorum variae conditionis et sexus hominum
ad Judicia Moderna forumque publicum Congregatorum
alta sua voce praeconica et sonorosa publicavit pro-
clamavit et ad notitiam omnium praetam praesentiam
in diebiam declaravit de quo hanc suam idem Mtis fecit Relatio-
nem post quam publicatam Banitionis poenam Judicium
praesens profacienda in praemissis super eodem Citato
Gnoso Lempinski et Bonis eius obtinere iuxta praescriptum
juris Communis Executione Gnosum Joannem Laboroski
Judicem Capturalem Palatinatus Plocensis vel quemvis ali-
um Cam Mti et Nobilibus Captato tempore conducen-
dum deputavit quam Executionem idem Gnosus Judex de Bonis
Citati jure victi peragere tenebitur idque sub poenis in legibus
Regni Sancitis Citata vero pars eandem Executionem nec per se
nec per suas quasvis subordinatas personas impugnabit idque
sub poena Banitionis perpetuae quae contra impugnatorem
interponitur praesentibus hic in Continenti coram eodem
Judice et Actis eius pro Comparens H. Albertus Jedlock de
Lempino Mtis R. G. Palam publice Ryvit quia ipse Citationem
Literalem Sigillo pro Judicio Capturali Cracoviensi serviens
Contra Citatos ad Bona Urscendo pod Porne juxta datam
in Citatione positam detulit ut juris et moris est de quo
praesentem idem Mtis ad Judicium praesens redeundo fecit
Relationem

in Crastino peractt violentiae videlicet feria tertia
post Dominicam Cantate pxa Anno Dni 1696. tu Prin-
cipalis cum tua Consorte ac militum Caterva excedens
super aggrediendo bene armis instructi ante portam horum
Actoris Parentis in duellum tam Actorem filium quam
Parentem ipsius verbis ignominiosissimis afficiendo
provocasti eundem Actorem Convulnerasti Consau-
tiasti ignominiose tractasti tumquoque tu Illis Jo-
annes Stypinski Principalis eundem Actorem filium
omino interimere attentasti in vitam ipsius diffidasti
insuper tempore Certo in protestatione expresso L.
Matthias Krzemiak principalis ex Mandato Domino-
rum suorum Actorem filium in domo relicta olim Illis
Matthiae Gumowski ibidem superveniens interimere at-
tentasti et Certo certas interemisses ni Divina
ope et hominum in eodem existens auxilio suffultus
fuisset vaginas a framea eidem Actori fregisti aliasque
plurimas violentias perpetrastis quo facto pacem et
securitatem publicam violastis leges Regni trans-
gressi estis ex indeque poenas in iisdem legibus Regni
eo nomine Sancitas et alias Judicii arbitrarias succu-
buistis praesentibus Citamini Sitis Termino paritu-
ri et ad praemissa Judicialiter Responsuri Datum
in Zacique feria secunda post festum Sancti Micha-
elis Archangeli pxa Anno Dni 1696 Jus Terminum
Hodiernam incidens et provenientem Praefata Pars
Actorea Coram Judicio pro Comparens et Ternum eundem
Hodiernum legitime attentans ad Docendum Citatam Par-
ti de Termino Statuit Coram eodem Judicio Mtem R. G.
qui Statutus palam publice Recognovit quia ipse
Citationem literalem Sigillo Judiciis Praesentibus ser-
vientem Contra Citatos ad bona Gumowo Kniewe iuxta
dictam in Citatione positam in duabus integris Septi-
manis detulit exportavit et publicavit ut Juris
est

postquam deductum eidem Parti Citatae terminum eundem
per Mtem N. G. H. Albertum Sidoch de Tempus Judicialem tribus et ultra
juris formam vicibus quatuor acclamare procuravit
quam quidem Pars Citata existens taliter per eundem
Mtem clamata et vocata non stetit, nec comparu
it immo contumax extitit cuius contumatiam praefa
ta pars Actorea coram Judicio praesenti accu
sando petiit super eadem Parte Citata poenam banitio
nis perpetuae decerni aliaque in talibus fieri solita
Judicio exequi et sententiari postulavit et Ju
dicium praesens Juris Communi et Instigationi Acto
reae Partis inhaerendo super eadem parte Citata
et bonis eius omnibus poenam banitionis perpetuae
decrevit ac ipsosmet Citatos esse banitos et
de Regno Poloniae proscriptos honore privatos
juri Communi contravios et rebelles hostesque
Patriae hic in stuba Judiciali ac in quatuor partibus
Circuli Civitatis Facinoriensis in frequentia multo
rum variae conditionis et sexus hominum ad Judi
cia ~~modern~~ forumque publicum Congregatorum alta
sua voce praeconica et sonorosa publicavit
proclamavit et ad notitiam omnium protunc
praesentium in dubiam deduxit de quo summa sua
idem Mtis fecit Relationem Post quam publicatam
banitionis poenam Judicium praesens Causam
hanc cum toto illius effectu ac partibus ipsis jux
ta praescriptum juris ad GG. Judices Capturales remi
sit pro facienda pro praemissis executione et
decrevit praesentibusque decernit Quatenus Generosus
Joannes Zaborowski Judex Capturalis Palatinatus
Plocensis cum Mti et duobus ~~Mtis~~ Captato tempore
officiose per partem Actoream conducendus de per
sonis bonisque Citatorum ad primam eiusdem Par
tis Actoreae Requisitionem decretique praesertim ex

Inhibitionem faciat et peragat, idq sub pœnis in legib
Regni Conc. negligentes Officiales sancitis citata ve
Pars eandem Executionem nec per se nec per suas quas
vis subordinatas impugnare audeat personas idq
sub pœna banitionis perpetuæ Ill. Conc. Impu
gnatorem Interponit præsentibus. Et ad eandem
publicandæ banitionis pœnam Iudiciam præsen
Mtem Regni Gnalem H. Albertum Sctoch de Lempino Iudi
cialem addidit et deputavit qui quidem Mtis satis
faciendo deputationi suæ a Iudicio præsenti habitæ
præfatam banitionis pœnam.

Dilatio Infirmitatis Blomino Domianowo

In Causa et Actione Iudiciaria Infrascripta inter Nlem Annam
Blomienska olim Adami filiam Consortem Hli Laurentij Malisze
wski Actricem ab una et Hlem Mariannam Domianowska olim
Gnosi Adami Blomienski Consortem derelictam viduam ab eodem
olim Marito Dominam Advitalitialem et Reformatorialem
Tum felicianum et Carolum Blomienskie olim Adami filios
et quidem Maritatt cum Mariti authoritate et assistentia
parte ab altera Citatos ~~idea~~ ad videndum et audiendum quod
et quantam Actricem de bonis Paternis et Maternis per
illos possessis decernit persolvi sive in defectu solutionis
sortis suæ correspondent per Iudicium nostrum sive po
tius ex Iudicibus quemvis ex dividi idq quod Iuris erit
exequendum Præsentibus Citantur alias Citatione ipsa
de præmissis latiore in diem hodiernam incidente et prove
nientem partibus ipsis utrisq Actorea quidem pte Citata per
Gnosum Andream Swiecichi Coram Iudicio præsenti com
parentem ad Iuridicam eiusdem Comparentis partis Citatæ
repositionem dedit et concessit Iudicium præsens Capturalem
Hli Carolo Blomienski Dilationem infirmitatis cum Cæte
ris vero Citatis Causam hanc tantis per donec per eundem
cui reposita est infirmitas medio Corporali Iuramento
comprobet suspendit suspensamq esse declarat idq

204

ad sequentes Judiciorum Capturalis Palatinatus Plocensis Terminos
eos aut proximius abhinc in Caciq celebrandis. Tt.

Dilatio Inquisitionis Milewo Mdzewo

In Causa et Actione Judiciaria Infrascripta inter Instigatorem Judicij Praesentis eiusq Delatorem Gnosum Jacobum Milewski Judicem Capturalem Terre Wysogrodiensis Actorem ab una et Gnosos Stanislaum Mdzewski in Bonhowo Kmiece Haereden Principalem authorem et Executorem atq Matthiam Mdzewski fratrem ipsius patruelem subordinatione suggestione acconniventia famuli impressione et Illes Fraklichi praefati Stanislai Mdzewski Nowowieski praefati Matthi Mdzewski famulos de nominibus ignotos coadhaerentes cooperatores parte ab altera Citatos ideo quia praefati Inculpati in Convulsionem Legum publicarum Regni ac moderni interregni tempore in protestatione eo nomine officiose facta expresso Praecipue Praefatus Principalis cum coadhaerentibus famulis ex subordinatione Gnosi Matthiae Mdzewski superinequitando ad bona Wola Nangowska Curiam residentiae Actoris manu armata animoq ad violentiam inferendam deliberato eundem Actorem primo verbis Laesivis contumeliosis affecit dishonoravit in duellum provocando in vitam diffidavit tandem è bombardis aliquoties in equo per Horthoporium Curiae discurendo jaculatus est aliasq plurimas violentias Contemptus et oppressiones intulit protestatione de Inslatiori per quod legnes Regni et Constitutiones excesserunt pacem et securitatem publicam ac tranquilitatem domesticam Violarunt poenasq ex inde emergentes ac alias Judicij arbitrarias succubuerunt ~~ad~~ quos super ipsis decernentes et id quod juris erit exequentes ~~Pro~~ Partibus ipsis utrisq Actore a quidem per G. Jacobum Milewski

Milewski suo et aliorum nomine pro citata vero [illegible]
Stanislaum Malewski suo et aliorum Citatorum nomine
Coram Judicio Praesenti Comparent et secum Judiciali
ter Controvertent quarum Controversiis Judicium Pre
sens Coram se inductis exauditis ad affectationem
Partium utrarumque dedit et Concessit Judicium Nove Dila
tionem Inquisitionis super Contenta Citationis odij ad
Sequentes Judiciorum Capturatis Palatinatus Plocens
Tempus prius aut proximius ab hinc in Racione Celebrandis &c.

In Causa et Actione Judiciaria Infrascripta inter Instigato
rem Judicij Praesentis eiusque Delatores Nobiles Andream
Malewski Infrascripti homicidij et excessus Principaliter
Patratorem Mariannam Kowalewska invicem Coniuges tum
Simonem Przeradzki eorundem excessuum Suasu Cointelli
gentia ac damnorum Suasu Cointelligentia ac damno
rum infrascriptorum Consatorum et quidem Maritatis cum
Maritis authoritate et assistentia adhaerendo protes
tationi et proclamationi Capitis olim L. Valentini sub
diti Actorum per M. R. G. Coram Actis autenthicis Regni

Delatio Inquisitionis Boguslaus Malero

In Causa et Actione Judiciaria Infrascripta inter Instigatorem Judicij
Praesentis eiusque Delatores Nobiles Jacobum Bogurski et Catharinam
Rypinska primitus olim Actis Valentini Przeradzki ad Praesens
Consortem eiusdem Bogurski legitimam ab eodem olim priori
marito Dnam ad Vitalitialem et quidem Maritatis cum Maritis
authoritate et assistentia adhaerendo protestationi et pro
clamationi Capitis olim L. Valentini subditi Actorum per
Mtem R. G. Coram Actis autenthicis Regni recognitis Actores
ab una et Nobiles Andream Malewski infrascripti homicidij
et excessus Principaliter Patratorem Mariannam Kowa
lewska invicem Coniuges tum Simonem Przeradzki eo
rundem excessuum Suasu Cointelligentia ac damnorum

Infrascriptorum Causatorum et quidem Maritatis cum Maritis
authoritate et assistentia Parte ab altera Citatos ideo quod
cum lex publica et sancita Constitutionum Regni licet omni
tempore et loco magis tamen nunc sub tempus moderni inter
regni et Calamitate ac afflictione omnem Securitatem et
tranquilitatem proviserunt ut Cum afflictissimam hoc Regnum
absq Regimine et debito ordine destitutum ~~unig~~ undiq
universis ferme praemitur adversitatibus inter Cives tamen
Patriae integritatis libertatis Conservetur Excessus omnes
et Crimina evitentur ideoq ut facilius malefactores et trans
gressores Legum ab excessibus coerceri queant lex eadem
Contra tales rigorosas interposuit poenas Attamen ipsi in
postpositione habitis hisce omnibus obliti timoris divini et dile
ctionis proximi non Contenti anterioribus violentiis Actoribus
illatis scilicet damnorum plurimorum ab annis aliquod illatione in vitam dif
fidationibus oppressionibus post impunitum excessum quod praefa
tus Malewski ad Actorem animo interimendi vicibus tempore non
pridem praeteritis ex bombarda explosit nunc magis et magis
interveniente interregno violentias et excessus adaugendo Enim
vero manifesto eodem inveterato Erga Actores Inflati odio
et rancore omnia mala ipsis apprecando primo multa damna in
frumentis varij gruni et seminis ac pratis per voluntariam
pecorum pecudum equorum et id genus impulsionem et immissio
nem intulerunt damniq ad quingentos florenos Polonos Causa
runt nam non modo diurnis temporibus verum et nocturnis
ultro et studiose in frumentis Actorum pecora illorum toto
et aestate praesenti pascebant inforestationem et abactionem
pluribus violenter denegarunt porcos quinq Actorum pro
prios praefatus Malewski ex mera malitia in hortoforio suo
mactavit his itaq et aliis permultis illatis Actoribus damnis
vitae ac Saluti Actorum nocere Constituerunt quandoquidem
facta inter se unanimi Conspiratione in quolibet loco
Actorem Maritum diffamarunt ad Curiam aliquoties Cum
exclamationibus vociferationibus provocationibus et
verbis diffidatoriis utendo seu potius abutendo invaserunt
Actorem ut de domo sua nullibi secure transire possit
diffidationibus bombardis in necem ipsius abutendo

persecuti sunt et non modo ipsammet veram et familiam Euidel
in Carpi et vicij locorum illi testarunt dispercusserunt et spolijsse
agnouerunt tempore vigij eodem videlicet tenia circa post festum
Sancti Bartholomei Apostoli proxime preteriti quam plurimum hora
rito cum armis stipati armis intercesserunt eundem Dominum eorum iuste
re conati sunt et de facto tam prauum ipsorum propositum esse
ctuaretur nisi fuga se saluando periculum vitae euitasset
in quem fugientem hiis iactis formalia ipsorum iaculatorum
ignea nichilominus tergo eycia direxerunt quam plurima vulnera
et eumdem Actorem summopere vexarunt quibus vulneribus prostratus
ac tandem se frustrati in eisdem in locis flammam vitae
et malitiae mitigare et domare nequentes sequenti die Prefatus
Matheolus a consortio suo et in corpore grauatus deliberauit
ventum in Carpis locorum eorum et preces obtinere valentem
hominem simplicis vitae laboribus tantummodo deditum prout erat
ea equos se in liberis pascuis pabulantes in terra dormientem
cubasse tyrannice baculo grandi post aurem ut pote ipsa tempo
re percussit et letaliter vulnerauit qua percussione sermone post
aliquot horas ante obitum facto vitam cum morte commutauit
et taliter crudelis homicida actitit et alias plurimas violentias
et excessus in protestatione descriptas perpetrauit contra
Leges Regni processerunt quas indignas succubuerunt ad
quas decernens et id fieri iuris erit requens Presentibus citandi
alias citatione ipsa de premissis latore in diem Dominicam
incidens et proueniens partibus ipsis utrisque Actorea quidem pars
Albertum Logorshi suo et aliorum Actorum nomine citata vera
Albertum Logorshi suo et aliorum Actorum nomine citata vera
citata vero pro parte Andream Maleodshi suo et aliorum Cita
torum nomine coram Iudicio presenti comparens et secum Iudi
cialiter controvertens quarum controversiis Iudicium presens
coram se in curtis audiri ad altercationem partium ubera
rum decidit et concessit Iudicium hoc et dilationem legis
litionis parti utrique super contentatione et dicta ad seques
Iudicorum capturalis relationis Dominos primas et
quaximius abhinc in quibus celebrandi T.C.

Dilatio Inquisitionis Viardomo Vilamodo

In causa et actione Iudiciaria Inter scripta inter Inquisi
torem Iudicij Presentis eiusque delatores Catharinam

Uniczyna ohm Illis Martini Viaczowski Relictam Consortem
Matrem et Andream Viaczowski filium ipsius inhaerendo ante
rioribus protestationibus et obductionibus vulnerum Coram
Actis autenticis Regni factis Actores a Bona et Nobiles Ja
cobum Parentem Casimirum Albertum Paulum Baltasarum
Antonium filios tum Albertum filiastrum Wilamowskie
Parte ab altera Citatos pro eo quia ipsi in Contrarium legum
et Constitutionum Regni procedendo nec poenas ratione infra
scriptorum sancitas metuendo tempore Certo in protestatione
expresso Superveniendo ad hortophorium Actorum proprium
cum maximo clamore et querra Creberrimas Jaculationes exer
cendo in duellum Actorem provocarunt in vitam eius
diffidarunt et interimere omnino eundem Voluerunt
Insuper praefati Subditi illorum Brasicam et rapam noctur
no tempore eoq furtivo evulserunt aliasq quam pluri
mas violentias quae possunt excogitare Actoribus inferunt
per quod Contra leges Regni excesserunt poenasq ex in
de emergentes succubuerunt ad quas super ipsis
decernent idq quod Juris erit exequendum Praesen
tibus Citant alias Citatione ipsa de praemissis latiore
in diem hodiernam incident et provenient Partibus
ipsis utrisq Actore a quidem et Nobilem Albertum Zbyszyn
ski suo et aliorum Actorum nomine Citata vero per Illem
Jacobum Viaczowski Coram Judicio praesenti Comparent et
Secum Judicialiter Controvertent quarum Controversiis Ju
dicium praesens Coram se inductis exauditis ad affecta
cionem partium utrarumq dedit et Concessit Judicium
hocce dilationem Inquisitionis Parti utriq super Con
tenta Citationis idq ad sequentes Judiciorum Captu
ralium Palatinatus Plocen Terminos prius aut pro
ximius abhinc in Racioz Celebrant Termino partibus
eiusdem utrisq ibidem totali in vigore conservato
Comparendi peremptorie

Tantum cum Dilatione Inquisitionis Sheffield

In causa et Actione Judiciaria Inofficiosi Testamenti Inter Egidium Joannem Sheffield Actorem ad Una et Nobiles Jacobum Duretem Joannem Valentinum et Albertum filios Sheffield Joannem Dorchester Gabriam Sheffield et Matheum et Matthiam Sheffield Joannem Revicli et Laurentium Tantum ejusd. Sheffield filiorum Partem abstem Citatos Ex Adverso Ex alia Parte Et Tempore Citationis Expresse quod Actor rem suam non posset probare et modestum in Campis Bovum Solendo damna precauentem veremem pervenientem Ricardus et Berty et Joannes ex Instructu aliorum Consulerunt deinde Curia abstinentem Jurorum ad praesens Contemptuarent ueritas postmodum affirmarent Summam damna ex Jumentis Carent Mules Delegunt Jumentis Debuerunt et alias Mules et Equos Jumenta Jumentis Debuerunt ad duas decimas Ricardus Citatus alias Citatus Ex Adverso Ex Dedimisis Citatus Judicem Ecclesiam Judex appellens Partes Ipsius Actoris quod Citata ultra per Dilectum Joannem Egidium Sheffield Actoris Curet alterum Nomine Coram Judice Judente Comparend et Jurem Judex Contumaciter Coram Judicium Sens Coram Se audiuit exandito Ad effectum Actorem Partium citat Dedit et Concessit Judicium Dilectum Inquisitionis Citationem Ely ad Ly negotes Judicium Coram Citata Citationem Ely Ad Ly negotes Judicium Coram Citata Dorch Jurem Dorch Jurem grauis et procuratoris Dilectum Jurem Dorch Jurem Dorch Jurem Citationis Judicium Citatis in Negotio Coram Citata Comparendi Judicium Actoris Et Juratum Ex Partes Citatis Judicium Citatis Actoris Et Juratum Joannes Sheffield quam et Citatis Actoris Et Juratum Joannem Sheffield Citatis Juratum Joannem Sheffield Citatis Juratum Joannem Sheffield Citatis

...ward Parte by attorney ye clerke Rethubs sent extracted de Curby extrad...
...ende se receyght Partes Dilwyn sted etroy Judicium dyssens cum ca...
...nea duelcorent Quelcantyy Respondentibus

Dilatio Inquisitionis Wilmowo Hyg-
byns Gaydowo

In causa et Actione Judiciaria Insurgens Inter Jorthgatwem Judi-
cij Prudentes diuy Relatores Ste bites Jacobum Wilmowski et Mari-
annam Dymbrudlis Juniorem Longes Albertum et Valentinum Wil-
mowskie filios ac Lubeis eius negotium Jgnatium Lupialem ex una Wil-
mowskich Actores ex Una et Ste bites Petrum Hyghyngskie et eius
filiastrum et Petrum Patronum Gaydowskie Jam Pales nec non Cathe-
rinam Dmochyskes Relictam Quondam cum Ste bite et Martino Gaydowskie ex
tertia Prosati Andreæ Gaydowskie et Petrum alij Ereptum Hyghyngskie
Parentem et Fratrem Prosati Petri Hyghyngskie Comparentibus Inte
ab altera Partes Ides Quoniam Ipsi non Observatis Legibus et Constitu-
tionibus Regni temporibus modis et Ordinibus Quorum Quidem Malitiose
expressis primum Prosati Gaydowskie Relictum Jacobum Wilmowskie
Curia deliberatam aggressionem hospitij eius oppresserunt Spoliaverunt
rent Compserent Consequenti tandem tempore Prosati Hyghyngskie
et Andreas Gaydowskie Actorem Lubeis Negotium formulam Curia
Interceptionem in Liberos Jacentem Concupierunt eo Tempore Actores
Jacobum Parentem Ste bites Jacobum Wilmowskie eius filium Albertum
ad Spoliandum eum Curiam adeuntes et Andreas Gaydowskie cum
Hyghyngskie Interimere ex Bombardis attentarunt quod Prosati et Andre-
as Gaydowskie ex Bombarda Longiori ad Parentem Actorem direxe
plosit et Vestes globis plumbeis trajecit ei Vitam Machinaty est
nec his Sathati Audentijs eius Janitrix Prodamentes Interueniente mo-
dorno Interregno cum Bombardis longioribus et brevioribus Domus Ja-
Vitis Actorum exedunt Vias Liberas Interrupient Curia Portas plurimum
Pendentes Actorum pusillanimo ei Contemptum oppressionem
ex Bombardis ad Curiam Portes Domus explosorunt Fundos etiam et
Aquas certos ei Domi Gaydowo Actorum propinis Vitalem Supere-
gendo exacerarunt metalo exacerarunt et sub Fundis applicuerunt
Insuper Frumenta Varij generis ac prata Actorum deliberate compa-
bulauerunt Domos et Hortos exciderunt Apes Curia Vestes Consumtas
Consumerunt ijsdem et ni Parte cum Pepererunt verbis Ludens In

gustione

gnistrone pobanis asserverat a hazy violentias et injurias prosequ
one deserend pagatt arunt Leges Regni transgressi pdnasq; undiq;
succumbuerunt ad quas super ipsis decernend Dni Assessores Tabu
as Regie Iudicis de Judenspurg Labore Judicante chirographum Judi
et Juratorum ejusd Sandberg Ipsis actoribus quod quia citra vero per
totalem Albertum Dzyrgolski Suos eratricum atq; Suos eratricum
quod Dnum Judicem Presentia Compar et ostensum ordo Contradict
duarum Contradictionis Judicium Judex Comunse mandat exam
dictis ad effectum nem Dictos Actores deduct et concepit Judex m
Judex Relatorem Juramentum Suo Patentia Sibimet Delz
et Sequentes Judicium Castrum Stantz Stuck Dominus Jung
expurgamig nobiscum in Dominis celebrand Dominis Pentecostes Judicij
Stuck totalis in Regnie Confirmate Comparendi Peremptorie

Dilatio Inquisitionis inter S. S. Lubosliae

In Causa et Actione Judiciaria Infrascripta ejusq; Instigatore
Judicij Ordinatis eiusq; Delatores Gnosos Franciscum Luko
shi et Elisabetham Stanczowsha invicem Coniuges Acto
res Ab una et Gnosos Stanislaum Lubowski Andream Cache
rowski alig Mariannam Lubowska invicem Coniuges nec non
Sebastianum Agnetem Mariannam Lubowskie eius dm Stani
slaj Lubowski filios et filias et quidem Manitatam
cum Mariti filium et filias cum Daventis authoritate
et assistentia parte ab altera Actatos ides quia illi ibi
versis temporibus Anno presenti stante moderno viterepro
diebus nocibusq; Sylvas Actoram proprias in Bonis Luko
wyno magna et Sibi excrescent superinequitando sibi
arbores querineas et Betullicas ad vasa et edificia
valentes exciderunt detruncarunt domos suas deve
hiq; curarunt Commodo et usui suo applicarunt ex
inde Actores ad mille florenos Polon damnificarunt
Agros desolarunt deinde eos non contenti verum frumen
ta eorum Seminis conculcare comabulare Causarunt
prout de facto premissa omnia Specialiter sunt alias plu
rimas injurias peregerunt per quod Coss leges Regni
excesserunt pnasq; exinde emergentes incubuerunt
ad quas super ipsis decernend idq; quod juris erit exequend

Praesentibus citant alias citatione de praemissis la
tiore in diem hodiernam incidens et provenien partibus
ipsis utrisq Actorea quidem per Nlem Franciscum Zuhoski
suo et aliorum Actorum nomine citata vero per
Thomam Duplichi coram Judicio praesenti comparens
et secum Judicialiter controvertens quarum contro
versiis Judicium praesens coram se inductis exauditis
Ad affectationem partis Actoreae dedit et concessit
Judicium hocce dilationem Inquisitionis parti utriq
superconteuta citationis idq ad sequens Judiciorum
Capturalis Palatinatus Plocensis terminos prius et pro
ximius ab hinc in Raciqz celebrandis T. C.

Dilatio Inquisitionis Malewo Bogurcyno

In causa et Actione Judiciorum infrascripta inter Instigatorem Judicii
Praesentis eiusq Delatorum Nlem Andream Malewski et Ame
tem Kowalewska Coniuges Actores ab una et Nlis Jacobum
et Catharinam Rykaczewska Coniuges et Alterum Jacobum
vtq Thomam Bogurskie nec non Josephum Prieradzki et He
dvigigim Bogurska Coniuges et quidem maritatas cum
maritorum authoritate et assistentia parte ab altera cita
to sideo quia illi non contenti anterioribus violentiis inju
riis ac damnis eisdem Actoribus variis temporibus illatis
nunc denuo in protestatione expresso tempore ausi sunt
et praesumpserunt contra leges Regni procedens damna
in frumentis per pecora et pecudes immissas perpetrare
Actores dishonorare in vitam diffidere prout diffident
per quod contra leges Regni excesserant poenasq exinde
emergentes succubuerunt ad quos super ipsis decernens
et id quod Juris erit exequens praesentibus citant
alias citatione ipsa de praemissis latiore in diem hodier
nam incidens et provenien partibus ipsis utrisq Acto
rea quidem pte citata vero per Nlem Albertum Bogur
ski suo et aliorum nomine pte coram Judicio praesens
comparens et secum Judicialiter controvertens quarum
controversiis Judicium praesens coram se inductis
exauditis ad affectationem partium utrarumq dedit
et concessit Judicium hocce dilationem In

Inquisitionis Partiutrq Super Contenta Citationis
idq ad sequent Judiciorum Capturalis Palatinatus
Plocen Termos prius et proximus ab hinc in
Racique Celebrand T.C.

Decretum Evasionis inter GG. Zawadzkie et
~~Podlazens~~
Podolszenskie

In Causa et Actione Judiciaria infrascripta inter Justi
gatorem Judicij Praesentis eiusq Delatricem Gnosam
Annam Polihowna Relictam olim Gnosi Pauli Podol
Lynski Actricem Ab una et Gnosum Petrum Zawadzki
parte ab altera Citatum ideo quia ipse in Contrarium legum
et Constitutionum Regni procedendo nec poenas ratione Exe
cutionum Irritatores fundorum alienorum ademptores mini
me formidando ausus est tempore Certo in protestatione
expresso non attenta traditione sortis per Gnosam B. Casnej
Plocen rigore processus super Ali Mathaeo Strzesz
wski ex instantia sui Actricis obtenti eandem sortem
vi et violenter recepit ademit Actricem de possessione
expulit usu et fructu privavit per quod leges Regni
violavit poenasq ratione irritatae Executionis et tra
ditionis una cum reinductione in sortem expulsam
succubuit ad quas super ipso decernens idq quod Juris
erit Exequens Praesentibus Citatis alias Citatione ipsa
de praemissis latiore in diem hodiernam incidens et pro
veniens Partibus ipsis utrisq Actorea quidem pro Citata
itidem pro Coram Judicio praesenti Comparens et secum
Judicialiter Controversens Quorum Controversiis Judi
cium praesens Coram se inductis exauditis decrevit Prae
sentibusq decernit Quatenus Citatus medio corporali juramen
to evadat in eam Juramenti rotham prout nihil ultra hor
tum super quemvis obligatio Citatus habet ex agris Partis
Actoreae ademit nec obiectorum est reus idq in sequenti
bus Judiciorum Capturalis Palatinatus Plocen Termi ris
prius aut proximius ab hinc in Racique Celebrand T.C.

Dilatii Inquisitionis Cychariae Schoos.

In Causa et Actione Judiciaria infrascripta inter Instigatorem Judicij Presentis sive Delatorem Actis Joannem Cyrshi Parentem et Apolloniam ibidem Cyrshia filiam Virginiam innuptam Actores ab una et Suorum Bastinorum et Horosshi Parte ab altera Gratum pro eo Quatenus ipse Ll. Joannem dictum Horinshi et Marianam Conjuges tum Steinam filiam eorundem Conjugum Subditos ipsius excessivos et licentiosos qui Subditi non metuendo Legnas Legum rationem informationis Sanitas primo tempore Certo in protestatione expresso Veniam Actorum propriam in bonis Schoodo sitt Supervenientes eandem Actricem filiam sine ulla occasione Predictus L. Joannes cum sua Consorte verbis Crudis affecerunt ac post Baculis fortes serunt cultro transfigere intenderunt vulnera inobductione specificata intulerunt nec his Contenti verum in majores excessus ac damnum inferendum L. Matthiam Actorum Subditum ut iis de Actoribus frumenta auferat et ad inculpatos redeunt ponibus deferat suis blandis persuasionibus induxerunt et subordinarunt quorum persuasione subordinatus frumenta Domini sui ex granario alia ex holocio vero altera auferebat et ad inculpatos deferebat videlicet et filiginis hyemalis Coretos viginti septem siticii Coretos tres tam quoj oves ennumero octo ei de Actori Memoratus Matthias Famulus et Subditus Actorum in informatione et inductione predictorum horum Actorum abstulit et abstulerunt somschich Subditorum Actorum abstulit et abstulerunt somschich Subditorum Actorum abstulit et abstulerunt somschich Subditor

diem hodiernam incidente et proveniente partibus ipsis utrisq
Actorea quidem per Nobilem Joannem Rycharski pro Citato Ado
per Gnosum Adamum Rzhowski filium Coram Judicio praesenti Com
parens et Secum Judicialiter Controvertens quarum Con
troversiis Judicium praesens Coram se inductis exauditis ad
affectationem partium utrarumq dedit et Concessit Judici
um hovee dilationem Inquisitionis parti utriq Super Contenta
Citationis idq ad sequentes Judiciorum Capturalis Palatina
tus Plocensis Terminos primus et proximius ab hinc in Raciq
Celebrandos T. C.

Dilatio Inquisitionis Krasino Rakowo

In Causa et Actione Judiciaria infrascripta inter Instigato
rem Judicij Praesentis eiusq Delatores Magnificum Jacobum
a Krasne Krasinski Castellanidam Ciechanoviensis Judicemq
Capturalis Terrae Ciechanoviensis et Nobilem Joannem Kotowski
eiusdem Mfici Castellanidae Bonorum Dzierzgowa ~~Castellanidae~~
Administratores Actores ab una et Illustrissimum Stanislaum Lucam
Joannem et Albertum Rakowskie Antonium et Joannem Dzo
chowskie Albertum Arciechowski Albertum Goszczynski
Josephum Krasniewski bonorum Rakowo Haeredes et Possesso
res tum Albertum Brodzicki Martinum Maliszewski Alber
tum et Matthiam Kraszewskie Haeredes et Possessores
Bonorum villae Kruszenica atq Nicolaum Adamum Jacobum
et Alterum Adamum dictum Gecza et Stanislaum Korzeb
skie Laurentium Strzeszewski et Josephum Cywienski
Bonorum Korzebie Haeredes et Possessores Parte ab altera
Citatos ideo Quia ipsi Contraveniendo legibus Regni quae ne
minem injuriare imo secure in bonis et familia vivere jubent
ausi sunt in praemissa visione Contento temporibus im
mediate sub hoc interregno Estatis in fundo bonorum
Dzierzgowa privata authoritate seu potius ex mera malitia
pecora et pecudes varij generis impellere prata et gramina
depabulare virgultas et rubeta ad focum necessaria excindere

[illegible] maxima Causare famulum et Administratorem damnis
invigilantem Contemptuare desperentere Mficum Dnum Acto
rem verbis inhonestis afficere et alias violentias contemptus
et iniurias inferre prout ea omnia executi sunt pœnasq eo
nomine sancitas succubuerunt ad quas super ipsis decer
nerent et id quod juris erit exequerent Præsentibus citan
tur alias citatione ipsa de præmissis latiore in diem ho
diernam incidentem et provenientem Partibus ipsis utriusq Actorea qui
dem M. Krosinski Castellanidem Ciechanoviensem suo et ali
orum Actorum nomine pro citata vero per Nobilem Lu
cam Rakowski suo et aliorum ~~citatorum nomine ad affe~~
~~ctationem Partis citatæ~~ Coram Judicio præsenti compa
rentem et secum Judicialiter controver controvertentem
quarum controversiis Judicium præsens coram se inductis
ex auditis ad affectationem Partis citatæ dedit et
concessit Judicium hoc dilationem Inquisitionis Parti
utriusq super contenta citationis idq ad sequentes Judiciorum
Capturalem ternos prius aut proximius Ethine in Raciæ
Celebrandæ T.C.

Decretum comprobationis Olszewo Zembrzyce

In causa et Actione Judiciaria Infrascripta inter Instiga
torem Judicij Præsentis eiusq Delatores Nles Albertum
Olszewski et Dorotheam Brzozowska invicem coniuges
Actores ab una et Nles Bartholomeum filium Principalem
Albertum Partem Zembruskie et Annam Zaborowska con
sortem præfati Nlis Alberti Zembruski complices et
quidem maritatas cum Maritt filium cum parentum autho
ritate et assistentia citatos parte ab altera Ideia ipso
contraveniendo legi publicæ et eundem Actorem nullius mali
præscriptum in via publica strata Mlaverem nulla datt
occasione ex informatione complicum præfatus Bartho
lomæus filius convulneravit concussit verbis lesivis
affecit quo in passu frameam valoris sex florenorum polon
pecuniæ paratæ floren quatuor modo violento recepit
et sibi appropriavit Actorem in eadem via Mlaverem in

Sanguine pro proprio voluntariam maxime convulnerata
Concussum intus dispercussum reliquit quae vulnera offi
ciose Cons. ipsos obducti intulit et inflixit quae Cons. alios
taxat iuxta leges Regni vel prout judicium nostrum de
cernet Praesentibus citantur alias citatione ipsa de pre
missis latiore in diem Nodiernam incidens et provenien
Partibus ipsis utrisque Actorea quidem Consortem Hlis
Alberti Olszewski suo et eius dem Mariti sui nomine pro
citata vero per Gnosum Simonem Hołahowski coram
Judicio praesenti comparens et secum Judicialiter
controverten quarum controversiis Judicium praesens
coram se inductis ex auditis decrevit praesentibusque de
cernit Quatenus pars Actorea comprobet medio cor
porali juramento taxam vulnerum cum uno teste
idque in sequentibus Judiciorum capturatis palatinatus
Plocensis Terminos prius et proximius ab hinc in Raciąż celebrans. N.

Decretum Evasionis Chorzewo Kwasieborzyno

In Causa et Actione Judiciaria infrascripta inter instigatorem
Judicij Praesentis eiusque Delatores Hlem Jacobum Kwasiebor
ski et Alterum Jacobum Lutomierski Adamum Piotrho
wski Valentinum Kwasieborski Relictam olim Hlis Lucae
Kwasieborski tum alteram Relictam olim Hlis Matthiae
Kwasieborski Actores ab una et Hlem Adamum et Hlem
Philippum Charzynskie atque Hlem Zophiam Zaboro
wska Consortem praefati Hlis Adami Charzynski atqui
dem Maritatt cum Maritorum authoritate et assistentia
parte ab altera citatos ideo Quomodo ipsi in contra
rium legum publicarum et constitutionum Regni procedens
nec poenas ratione infrascriptorum severe sancitas
metuendo ausi sunt stante iam moderno interregno
infrascriptas violentias peragere et exequi prout defa
cto Hlis Jacobo Kwasieborski Actori saccas tres porcos

galos indicos 30 anseres 20 de nullis damnis solo tantum
vicinitatis odio et rancore ducti mactarunt insuper in ma
jus damnum ipsius procedendo rapam in magoreo campo
conseminatam deliberate boves et equos impellendo con
culcarant compabularant et in nihilum redegerunt
Hli vero Mariannae Goscynski relictae olim Nlis Matthiae
Kwasieborski Actrici anseres in numero quinquaginta galos
Indicos viginti porcos saginatos duos itidem ex nullis da
mnis mactarunt Hlem Adamum Piorthowski famulum ipsius
Actorem in campis praeventum lapidibus concusserunt vulne
ra licet non sunt obducta omnimoda tamen inquisitione
probabunt inflixerunt interimere attentarant Actri
cem Dominam protam verbis dedecentibus affecerant
piforum sulcos quatuor per duo stadia equos et boves
deliberate impellendo eidem conculcarant Hli vero Va
lentino Kwasieborski Actori porcos in numero tres anna
tes in numero viginti Hli Jacobo Lutomierski Actori vac
cam cum vitulo ex nullis damnis mactarunt furtum nun
quam probandum eidem Hli Lutomirski obiecerant
piforum sulcum sonum per stadia duo eidem conculca
rant compabulatum et in nihilum redegerunt ad extremum
Hli Agneti Kwasieborski relictae olim Nlis Lucae Kwasiebor
ski itidem damna multa in frumentis varij generis intule
runt Hlem Mathaeum Kwasieborski filium ipsius sine
ulla occasione concusserunt convulnerarunt aliaque
damna plurima Actoribus per sepissimam eamque deli
beratam immissionem intulerant Actores quod quingentos
florenos dolorum damnificarant aliasque violentias inju
rias et excessus peregerant poenasque exinde emergentes
succubuerant ad quas super ipsis decornerunt et id quod jus
erit exequerunt praesentibus citantur alias citatione ipsa de
praemissis latiore in diem hodiernam incidens et pro
veniens partibus ipsis utrisque Actorea quidem per relictam
olim Nlis Lucae Kwasieborski suo et aliorum Actorum
nomine citato vero per Hlem Adamum Charczynski suo
et aliorum citatorum nomine itidem per tam coram

Judicio praesenti Comparens et secum Judicialiter Con
troversens Quarum Controversiis Judicium praesens Co
ram se inductis exauditis decrevit praesentibusque Decer
nit Quatenus Citati evadant Contenta Citationis pro
ut se trahunt idque in sequentibus Judiciorum Capturarum
Palatinatus Plocensis Terminis prius et proximius ab
hinc in facique Celebrandis Termino partibus eiusdem utrisque
ibidem totali in vigore Conservato Comparendi Pe
remptorio

Dilatio Inquisitionis Chyczewo

In Causa et Actione Judiciaria Infrascripta inter Instigatorem
Judicij Praesentis eiusque delatores Illustres Mathaeum Chyczewski
et Mariannam Rudowska Coniuges et quidem Maritalem cum
cum sui Mariti authoritate et asistentia Actores ab una
et Illustrem Casimirum Chyczewski Parte ab altera Citatum
pro eo quia ipse in Contrarium legum publicarum proce
dendo nec poenas Conf. famae alienae detractores damnifica
tores formidando ausus est tempore certo in protestatio
ne expresso plurima damna in frumentis varij grani et
seminis in Bonis Villae Chyczewo excrescens per sponta
neam eamque saepissimam pecorum pecudum equorum
suum et id genus immissionem inferre prout de facto in
talit Actores damnificavit Insuper Praefatus Inculpatus
odio quodam vicinitatis et malitia ductus Actoribus
furtum quoddam nunquam probabile obiecit famam et repu
tationem Nobilitarem laesit traduxit et dishonoravit
Ad poenas Conf. Calumniatores Sancitis succubuit una cum
fusione damnorum ad quas super ipso decernens et
id quod juris erit exequens Praesentibus Citatur alias
Citatione ipsa de praemissis latiore in diem hodiernam
incidens et proveniens Partibus ipsis utrisque Actore a
quidem per Maritum suo et Consortis suae nomine praesentem
Citato vero per Illustrem Casimirum Chyczewski praesentem Ill.

coram Judicio praesenti Comparens et secum Judicialiter
Controvertens quarum Controversiis Judicium praesens coram se
inductis exauditis ad affectationem Partis Actoris dedit
et Concessit Judicium hocce Dilationem Inquisitionis Parti
utriq super Contenta Citationis utriusq partis idq ad se
quentes Judiciorum Capturalis Palatinatus Plovens Termi
nos prius et proximius ab hinc in Raciq celebrans. N.

In Decretum Evasionis Strzeszewo Cywino

Causa et Actione Judiciaria Infrascripta inter Instiga
torem Judicij Praesentis eiusq Delatorem Nlem Laurentium Strze
szewski Actorem ab una et Nles Adamum Zochowski Prin
cipalem Josepham et Bartholomaeum Cywienskie tum Ada
mum Korzybski Simonem Kandowski famulum eius infrascri
ptorum Excessuum Patratores et Executores et quidem
famulum cum Domini sui authoritate et assistentia
Parte ac altera Citatos ideo quia ipsi in Contrarium le
gum et Constitutionum Regni procedendo nec poenas ratione
infrascriptorum metuendo cussi sunt tempore Certo in protes
tatione expresso Actorem apud L. Adamum existens Subditum
Nlis Nicolai Korzybski praeventum omnes inculpati sine
ulla occasione concusserunt Convulnerarunt vulnera
in obductione specificata infixerunt interimere attenta
runt subsequenti vero tempore futuro in Termino declarandum
dum et quando Actor pecora illorum de damnis abegerit
illi superveniendo ad hortoforium eiusdem maxima cum
guerra et tumultu in duellum secum Actorem omino provo
carunt in vitam ipsius diffidarunt aliasq plurimas vi
olentias et injurias peregerunt et executi sunt per quod
Contra leges Regni excesserunt poenasq exinde emergentes
Succubuerant ad quas super ipsis decernens et id quod juris
erit exequens Praesentibus Citantur alias Citatione ipsa
de praemissis latiore in diem hodiernam incidens et pro
veniens partibus ipsis utrisq Actorea quidem [illegible] Citata

vero p. Ill.mi Adamum Zochowski suo et aliorum nomi
ne iticlt. pro Coram Judicio praesenti Comparens et se
cum Judicialiter Controvertens quarum controversiis Judici
um Praesens Coram se inductis exauditis decrevit prae
sentibusq decernit Quatenus vulnera medio corpora
li Juramento cum uno teste comprobet idq in sequens
Judiciorum Capturalis Palatinatus Plocens Terminis
prius et proximius ab hinc in facie celebrans T.C.

Dilatio Inquisitionis inter NN Stypinskie et Ry
kaczewskie

In Causa et Actione Judiciaria Infrascripta inter Instiga
torem Judicij Praesentis eiusq Delatores Gnosos Bartholo
maeum et Joannem Stypinskie filios olim Gnosi Stani
slai Stypinski Actores ab una et Nobiles Laurentium
Parentem et Albertum filium Rykaczewskie Patra
tores nec non Hilarium Antonium et Josephum Gu
mowskie ele Gumowo Kamienne Coexecutoribus parte
ab altera Citatos pro eo quomodo illi in Contrarium
legum Regni procedendo non Contenti prioribus violentiis
injuriis damnis duas pessulas agri dictas pod lusze
duorum Stadiorum in suam violenter apprehendendo pos
sessionem siligine hyemali Conseminarunt et college
runt item duo prata in bonis Gumowo Kamienne sitt
ex quibus currus foeni ad minimum octo quotannis collige
bant Confalcastrarunt per Praefatos Inculpatos Ry
kaczewskie Actori Joanni Stypinski Matis plurimas
violentias renovando et reassumendo temporibus modis
et locis ac circumstantiis in protestatione expressis
unitis vicibus ad eum inferendam Suprascripti omnes
Inculpati Actorem Joannem Stypinski Circa inter
ceptionem Viae liberae oppresserant in duellam pro
vocando primum verbis Laesivis famam bonam et

Honorem Nobilitarem publice et manifeste affecerunt
et dishonorarunt ac tandem vibratis frameis Convul
nerare voluerunt et de facto Convulnerassent ni de
tensione non nullorum vilioorum suffultus extitisset
cumq hæc Actor Joannes Stypinski patienter sustinu
isset Ex tunc Prefatus Albertus Ryhaczewski dan
do occasionem litigiorum Actorem Matthiam Lisiezniak
Subditum Actoris in Contemptum et aggravationem eiusdem
Actoris Concussit et obsanguiolavit quæ Concussiones
licet per Actorem non iuxta obductæ Inquisitione tamen
probabant Insuper violentiam violentiæ addendo su
proscriptus Inculpatus Albertus Ryhaczewski ex sub
ordinatione Parentis sui in via libera cum baculo Acto
rem Joannem Stypinski insidiose prævenit præventum
ad manum sinistram percussit verbis probrosis læsi
vis famam bonam et Honorem Nobilitarem toti generi
Actorum detrahendo affecit dishonoravit diffamavit
aliasq plurimas violentias iniurias et damna peregit
et peregerunt ex indeq pœnas Contra talia audentes
in legibus Regni Sancitas una cum refusione damnorum ac
revocatione famæ Nobilitaris succubuerunt ad quas
super ipsis decernens et id quod juris erit exequendas
Præsentibus Citant alias litatione ipsa de præmissis
latiore in diem hodiernam incidens et proveniens
Partibus ipsis utriusq Actorea quidem per Nlem Joannem
Stypinski suo et aliorum Actorum nomine Citata vero
per Nlem Albertum Ryhaczewski Coram Judicio præsen
ti Comparens et secum Judicialiter Controvertens Ziearum
Controversiis Judicium præsens Coram se Inductis exaudi
tis ad affectationem utriusq partis dedit et Concessit Di
Judicium nocte dilationem Inquisitionis parti utriq super
Contenta Citationis idq ad sequentes Judiciorum Capturas
Palatinatus Polens Terminos prius et proximius ab hinc
in facie Celebrans T.C.

Decretum Evasionis Zawady Podolskiego

In Causa et Actione Iudiciaria Infrascripta inter Instigatorem Iudicij Praesentis eiusq Delatorem Generosum Petrum Zawadzki Actorem ab una et Illmam Annam Pilichowna Relictam Consortem olim Illis Pauli Podolszenski Parte ab altera Citatam ideo Quia ipsa in Contrarium Legum publicarum procedendo nec poenas Conf. Damnificatores formidando causa est tempore in protestatione expresso olerum varij generis sub eos undecem per Stadium unum per voluntariam suam immissionem compabulare prout de facto Compabulavit per quod poenas cum exclusione damni Causatt succubuit ad quod super ipsam decernens et id quod Iuris erit exequens Praesentibus Citatur alias Citatione ipsa de praemissis latione in diem hodiernam incidens et provenientes Partibus ipsis utrisq Actorea quidem parte Citata vero itidem parte Coram Iudicio praesenti Comparens et Secum Iudicialiter Controvertens quarum Controversiis Coram Te inductis Examinatis Iudicium praesens decrevit praesentibusq Decernit Quatenus Pars Citata medio corporali juramento evadat Contenta Citationis idq in Sequentibus Iudiciorum Capturatis Palatinatus Plocensis Terminis prius et proximius abhinc in Facie Celebrandis T.C.

Decretum evasionis in Illmos Charcynskie

In Causa et Actione Iudiciaria Infrascripta inter Instigatorem Iudicij Praesentis eiusq Delatores Illmos Joannem Charcynski et Czachorowska coniuges Actores ab una et Generosum Albertum Charcynski Parte ab altera Citatam ideo Quia ipse in Contrarium Legum publicarum procedendo primo L. Robaczyk Subdito Actoris in Poscuis liberis ex bonis iusdem depulit et eosdem ad multiplicem Actoris Requisitionem non Restituit Quinimo furtum nunquam probandum in contemptum Actoris obiecit haec proferendo formalia Że ty Hodzieiu iesteś iawny niebyłkomnie

In Termino hodierno ex dilatione anteriore super educendam Inquisitionem ptitis infrascriptis utrisq; Dnis ad Sequentes Judicium Capturalis Terminos utpote moderno cum termini ibidem Contenti Legitima Conuocatione facta et per Judicium Ordinis data et Contesta et hoc in causa et actione Judiciaria infrascripta inter Ingrem Adiciis Perkowski Terrae Kurlandiae et Semigalliae Thesaurarium Actorem ex una parte Gnosos Egidium Mysłkowski Thesaurarium Terrae Kurlandiae et Semigalliae et Felicianam Kuklińska vinicem Consuges Antonium Mysłkowski filium Gfatorum Conjugum Hedvigim Mysłkowska vehitam Consortem olim Gnosi Bartholomaei Mysłkowski Patrem Gfati Gnosi Thesaurarij Terrae Kurlandiae et Semigalliae Mariannam Kuklińska Consortem Gnosi Vladislai Lasocki Actores ab una et Gnosos Matthaeum Parentem et Michaelem filium ipsius Gumowski bonorum Gumowo Heredes Stephanum Gumowski Joannem Janiszewski Hilarium Gumowski Stanislaum Glińskie Principales nec non Petkacki ac Laboriosum pelit Famulum ipsorum Gnosorum Gumowskich Parentis et filij cum Principales et mandata Dnorum suorum executores atq; Victorem Janiszewski Martinum et Euphrosinam Pierikowska vinicem Consuges Complices et infrascripti Consilia[rios] facti tum et alios Cujusque Gnosos Kredkowskie de nominibus infrascriptis Actoribus ignotos Gfatos Janiszewska Coronios in vitam Actorum Diffidatores et quidem maritatam cum Mariti famulos et subditos cum Dominorum authoritate et assistentia ipsam quoq; maritatam cum suorum maritorum minorennes contitorum ibidem authoritate pte ad Judicium Ordinis pte altera citatos Eo quia ipsi spretis legibus regni nec attenta omni securitate Cujusque vel sub tempus interregni Fernanda nulla ducti formidine pnarum Conf deliquentes ac Invasores Bonorum et interceptores sanctas omnia sibi impune Cujusque hoc casu tali casu edere existimantes imo omnia sibi licitum arbitrantes et ac decretorum securitate spreta ausi et temere Consumptorunt Bona Gumowo Kmiotke Kamienne et Ptaszki Gnosto Actori Gfatos Gumowskie obligata ac p alios Creditores p processum Convicta et p Gnosum Actorem eliberata iuribus ipsis subjecta vel tenti antenioribus violentijs et Expeditione loco evictionis tumultuosa omni armorum genere adducti Copia vinecem Actoris Conquisita invadere et eadem Bona vel rapta Summa Gnoso Actori et processibus vel sublatis intercipere ex eisdem bonis gnosos Mysłkowskie Actores expellere expulsis res omnes videlicet elenodia Summa quatuor milliu florenos dol triuentana frumenta triturata ac omnem genere supellectilem domesticam

Regio Seorsivo Conscriptam et iuramento comprobatam Scriptis tam
cum Vestibg gñ eid omnibg documentis et munimentis dispositionibus
Assygnationibg indefensam Actorum ac fortunam ipsorum & in culpatos
intercepit Seruiens intercipere ~~Stanislaum Mystkowski~~ Gnota Mystkowska ~~Gnotam~~
~~Gnotas alias alteram Gnoti~~ Gnoti Mystkowski et ne aliqua fi-
at mentio et nota restitutionis qd alienum & sibi applicare damna &
interceptionem rerum clenodiorum vestium et Summ Quatuor Mille-
rum Florenß Polonß ac aliarum rerum regestro specificatarum ad qui
decim millia Florenß Polonß inferre et cautare sed neglecto Saciati vo
lentys exviscerati Gnotis Mystkowskie Coniugibg fortuna ad ver
bera se se conferre dum Gnota Actrix suffusa lachrimis tam
innumerabilem scisciata & violentiam et oppressionem ipsi absten
tui Actoris tam ipsammet gñ etalios Actores Seuticis crudelissi
me conuerberarunt verbis Vbtuis affecerunt bombardis abu
sum cum discrimine vitæ Gnoti Actoris hec proferendo verba
wbiłemy wmuszkiet dwa dzieścia kul żabiem ci go jaka a ta
ka a na wo żonke uwo dziem żeby miała co iest abym si vi
tam diffidarunt et hucusqꝫ diffidant aliasqꝫ gravinas violentias
intulerunt pœnasqꝫ exinde nergentes succubuerunt Proquibus
re de qꝫ missis latiùs in diem hodiernam vicidem et Prote
statem et prefato partes utrobg tam actorea videlicet Gnoti Myst
kowskie & Gnotæ Egidium Mystkowski suo et aliorum Actorum
nñe gñ citata videlicet Gnoti Gumowski ac alios & Gnotas
Mathæum parentem et Michaelem filium Gumowskie suo
et aliorum citatorum nñe coram iudicio ꝓsenti personaliter
comparentes petierunt sibi vigore anteriorum dilationis Inqui
sitionis eductionem earundem inquisitionem in instanti decer
ni Ministerialemqꝫ quemuis R. Gnalem ad notandu suspectos
reptos testes addici et deputari et Judicium ꝓsens uni com
muni affectagnig partium earund Cuti licite annuendo eid
M R Gnalem Honestus Stanislaus Kotowek de Drobnin
Judicialem addidit et deputauit quibgquidem partes Superig Conten
tꝫ notante eod Ministeriali iuramenta Corporalia ad imagi
nem Crucifixi Dni observata illig debita solennitate in facie
Judicij ꝓsentis fecerunt et ꝓstiterunt in hanc iuramenti
ordam Quia testes sui ad has inquisitiones inducendi vi & Com
ꝓti nec appreciati nec informati Deo et Sancta Jesu Xsti
passione ita vtsad adiuuante postꝫ ꝓstita iuramenta testes suos
ad deponenda testimonia seorsiue induxerunt Quorum testimo
nia in oclusis rotulis habentꝫ et eisdem ꝓtibg utrisqꝫ in oclusis rotu
lis & extradita de quibg extraditis etiam de receptis Judicium qui eiectarunt quie
tantꝫ pro Sententia.

In Terminis hodiernis ex dilatione anteriore sup. decurenda Inquisitionis partibus infrascriptis utriusq. id[em] ad sequentia Judicia Capturalia ejusdem moderna cum terminis ibidem contentis legitima Contentatione facta et per Judicium pleno data et concessa et hoc in causa et actione Judiciaria infrascripta inter Inspectum Judicij presentis eiusq. Delatorem Sniosum Sebastianum Rogozinski Actorem ab una et Snosos Barthum et Sophiam Wdowskie inimicos Conjuges Bonorum Mistrzowskich gornostczane hæredes et possessores Martinum Dolgowski Sortium in Lysziewo hæredem et possessorem pte ab altera Citatos ideo Quatenus Snosi Theodorus Mathæum parentem Joannem et Mathæum filios Kulpakow de villa p.fata Mistrzewo Snosus vero Sokowski Laborosum Jacobum Wayt de villa Lyszewo subditos suos homines excessuros et licentiosos qui quid delicti ausi sunt et tenere possunt Albertum et Paulum Mariannam et Suzannam ac Mathæum subditos Actoris hæreditarios cum tota Supellectili domestica pecoribus et pendibus obeniq. reby in curia Actoris nocturno tempore furto ablatis sub tempus moderni interregni adducere et relicta penes se rebus necnon quo deuchere prout de facto abduxerunt ad emendas de ipsis penas coram Judicio presentis statuant aut in defectu Statutionis ejusdem pro ijs respondeant presentibus citantes aliàs dilatore eadem Inquisitionis Anteriore desuper instituta latorem indem hodiernam incidens et proveniente statu partes utriusq. ita Actorea videl. Snosus Sebastianus Rogozinski cum Citata videl. Consors Mathæi Martini Sokowski Ne aliorum coram Judicio presenti per Compar. petierunt sibi vigore Anteriorum similarium Inquisitionis Executionem earundem Inquisitionum in instanti decerni Mlem. quemvis Regni Indigenum ex notizandum se sup. incorruptos testes addidit et deputavit et Judicium pleno Juri communi assentiendo p.tis ad[ver]sarum utilitate annuendo eidem Mlem. Regni Indigenum honestum Stanislaum Kosiorek de Drobnin sub juramento addidit et deputavit Qui Gratis p.tes superius comparitionem expressis notizante eidem Mathæi Juramento corporaliter ad imaginem Crucifixi Dni observando eumdem delatis solemnitate in talibus Judicij

presentib fecerunt et prestiterunt in ea iuramenti verba quib
ad hanc inquisitionem inducendi & sunt inducti nec apparera &
nec informati Deo sancto Jesu Christi passione etc ipsor
demuante portaq[ue] scripta Juramenta testib suis ad
hibenda testimonia Leonhardi indicatum Quorum testimonia in
ordinatis voluminib habenti et eisdem scriptis utriusq[ue] in volumine occlusa sunt
extradita de Quibus extraditis et ad hec receptis Judicium pedens
Quietatum Quietanta presentibus.
Decretum suspensionis Executionis
In Terno hodierno ex Decreto anteriore quo mediante Judicium pedens
gnabe Capitularis Rocens ad causam assumptam R Stanislaum Krzebocki
ad dicendum pretensa assumpta citari immixtq[ue] de presentibus Judicijo
sub Capitularibus ulpiste modernis cum termino ibid contento legitima
Confessatione facta et hoc in causa et litore Judiciario inspecta
inter Ingros Judicij pendentis eiusq[ue] Delatores Prosu Andream
Szczotkowski Actorem ab una et Dnosum Mathiam Szczuiski
Zargrobium Capitaneum Rocens pte ab altera citatum ideo Quia ipse in
Convulsionem Legis pro audendo eod Actore Stanislaum Ducentorum Hungaricorum
quatuor polonicis ipsi in Judicijs Lublinensibus Curia agitatione causa Prosum
Segidowski contra Dnosos Szczuinskie ac alios pro exhibendis hujusmodi
datam et sonoditam et pro termino in Terno declarando exhibere pro-
misserat nec ad amicabilem Requisitionem et ad officiosum Nuntii et
Nobilium arestum exhibere in vult citatq[ue] igit ad audiendum ipsum
ad exhibitionem eiusdem summe per sententiam Judicij pendentis Szczuinski
et compellendum quatenus fuerit exequi alias Decreto eodem dictatum
anteriore despensibilatorie in die hodierna incidens et proveniens pte
bus ipsis utriusq[ue] Actores Eiusdem per scriptum vero illorum procuratorem
Judicio pendenti Comparens et secum iuxta inter controvertentes Quarum
Controversiis Judicium pedens coram se inductis et auditis eo ultimo
Quoniam Nobilis Stanislaus Krzebocki pro Dnosum Szczuinski citatus
ad citatum in causa pendente se condemnare permisit propterea hoc ipso
Judicium ad ulteriorem eiusdem Krzebocki Convictionem causam pendentem
Suspendit Judicando suspensam esse declarat quem ad Prosum Szczuinski
sine intermissione quoramvis Judiciorum Concinnatis pro videndum

Sub onere Causae praesentis interposito tenebitur Decreti praesentis vigore

Sumptus Joannis Mdzno

In causa et Actione Iudiciaria infrascriptae inter Gnosos Joannem Pudlowska olim Gnosi Alberti Zorawski primi ad praesens secundi voti Gnosi Jacobi Milewski Consortem tam Adamum et Michaelem Zorawskie eiusdem olim Gnosi cum memorata Pudlowska procreatos filios et quidem Maritatt cum Noritt filios cum Tutorum sibi de Iure incumbentium authoritate et assistentia Actores ab una et Gnosum Mathiam Mdzewski parte ab altera Citatum inhaerendo inscriptionis suae ipsum officiose factae et inscriptae qua mediante inscripsit se et obligavit summam duorum millium florenorum Polonicorum eidem olim Marito et Parenti Actorum pro tempore lecto in eadem inscriptione expresso soluturum non tamen persolvit nec bona Bonitudo liniere in possessionem Actorum dimisit per quod Inscriptioni eidem contravenit vadiumque ibidem appositum subcubuit Citatus itaque ad Solutionem Summae praefatae per Sententiam Iudicij Praesentis stringi una cum provisione ab eadem provenientem seu in defectu persolutionis Summae ac provisionum Bonae summae correspondentia dimitti ad eandemque dimissionem Gnosos Iudices Capturasque binis addi et id quod iuris erit exequi alias Citatione ipsa anteriore de praemissis latiore in diem hodiernam incidentem et provenientem Partes ipsae utraque Actorea quidem per G. Jacobum Milewski Citata vero personaliter coram Iudicio praesenti ipsum Comparentem Terminum eundem hodiernum talem qualem ad praesens habere debuerant obsequentes futurae foenoviae et amicabilis Compositionis inendae scripturas prorogarunt dissimulerunt et limitarunt prout quidem scribunt prorogant dispungunt et limitant idque ad sequentem T. C.

Dilatio ad Munimenta Kwaszchatyno Chartyny

In causa et Actione Iudiciaria infrascriptae inter Illmum Petrum

Iwasiebo[illegible]ski Actorem ab una et Nobilem Adamum Charzynski
Parte ab altera Citatum ideo Quatenus ipse Inscriptionem seu Inscri
ptiones super Sorte olim Alis Lucae Patrui atq Nobilium Mathaei
et Stanislai Iwasiebrskich, quam sortem iure haereditario quaesi
vit Actor si quas justas et legitimas se habere praetendit coram
Iudicio nostro reproducat Summamq seu summas quae et quantae ex
inscriptionibus apparuerint levet de levatis quietet ac de bonis
praefatis Condescendat sin secus praemissa facere recusaverit sciat
se in poenis eo nomine sancitis Condemnari Praesentibus Citatis
alias Citatione ipsa anteriore de praemissis Citiore in diem hodi
ernam incidens et provenientes Partibus ipsis utrisq Actorea quidem
ptr Citata vero itidem ptr Coram Iudicio praesenti Compa
rentes et secum Iudicialiter Controvertentes quarum Controversiis
Iudicium praesens Coram se inductis Exauditis dedit et Con
cessit Dilationem Parti Citatae ad monimenta ad Causam
Praesentem necessaria idq ad sequentia Iudicia Capturalis Pala
tinatus Plocensis T. C.

Stanisl. Przeciszewski erat pro Piotrkowski

Prout infrascripta Pars Actorea inferius nominatam partem Citatam
Citaverat Citatione sua Literali Cuius Tenor sequitur eiusmo
di Nos Consiliarij Ordines Caudo publico Naciqpiensis Iudi
ces Electi vobis Albus Hedvigi Wiadrowska olim Alis Sta
nislai Przeciszewski Consorti Derelictae Viduae infrascripti
facti scitu Conniventia incitatione patratricem Stanisla
um Przedszewski et Sebastianum Debski eiusdem facti Patra
tores tum Constantiam Przedszewska ad eandem violentiam
Mariti sui praefati Sebastiani Debski Concitatricem atq
L.L. Adamum libera Valentinum Stephanum Valentinum Ro
gala Albertum Sapa Mathaeum eiusdem Sapa filium de Villa
Slawęcino subditos ipsorum Debski et Przedszewski excessi
vos et Licentiosos de personis bonisq vestris quae obiectum man
damus vigore authoritatis nostrae quia hac in parte fungimur
ut in Iudiciis nostris ordinariis Generalibus Capturalis feria

Secunda proximias abhinc in Jacu celebrand
petrie Comparebis ad instantiam Justificatoris Judicij Postri
et alij Delatorum Nobilium Christophori Piotrthowski thiesnatan
pd Judiciar nostre Coniugum tam L. Vincentij eorundē Nobilium
Piotrthowskich familiū aggressis Alberti subditi actorum Lis
uos maritata cum Mariti ipsa gaudz actrix mentata ipsa in eius mariti
existentia familias quoz et subditi ad dominorum citatos quoz subditos ad
domini authoritate citant ideo quia vos in postergationem legum publi-
carū procedendo nec pedras contra personarum nobiles aggressores con
vulneratores clamorum illatores in eisdem legibus sanctas formidando su
si estis infra scriptas violentias tempore vtpote in protestatione eo nomi-
ne facta expressis primo uos subditi galos indico quinqz anseres trigin-
te, anates viginti quatuor sigillines hyemalis capsulas tres hordei
capsulam unam in domis supra scriptis Suawencino in messe presenti me
do illicito actoribz Piotrthowskim recepistis vobis appropriastis para-
tum actorū proprium ex quo seni curiz Luos actores colligere sole
bant tu Alberte Gasa confalcastis fenum collegisti ac tandem vos
Dempski et Przeniszewski in via publica familiā aggressem Actorū con
cumulneratis batulis ad actoream maritum et consortem eius
gas ex bombarda longiori tum Dembski attentastis iterum mere ipsum
voluisti Laboristum Alberti eidem ex sclopeto ad eum directo e
vinis sufferre conatus es ac alias violentias iniurias iniquitionē pro-
bandas peregistis, Quo facto leges regni excessistis pedras gratione omis-
sorū succubuistis, ad quas super vobis et bonis vestris generaliter omnibz et bonis
vestris una cū solutione tacta vulnerū refutationeq damnorū decernendis de qua quide
iuris erit exequenda prudentibz Stanislao Pilis Judicialiter Petimus attentatum et
de premissis a responsum Datū in Jaroq Feria secunda post festū Sancti Matthiae
proxima elapsū Anno Millesimo Sexcentesimo Nonagesimo Secundo Et in diem hodiernum
presentem et proximū prefatus pars actorea coram Judicio presenti personaliter com-
parens per totū audientiā Judicium legitime attentando ad locum et terminos statuti ad
hoc coram Judicio ministeriali Regni Generali Actestū Alberti Procuratoris Judicialis
Regni edē Judicio ministeriali Regni Generali Actestū Alberti Procuratoris Judicialis
Statuta pacta publicaq regnavit Quia ipse citationi Sigilli predictibz Servitus contra
Piotrow ad bona Actoreq exigenda post festū S. Matthiae Feria Tertia et post festū et Evangelia
proxima datū exportavit ut dicitur est Quo die edicto edē Citato parti Petentis eandē
Statuti: Si longius Stanislaus Piotrowski de tribunali Judiciali de duo amicis tribus et octavo iuris forma
instruor proclamavit proclamavit Citatus pars existens per taliter premissi quisiterisq non stetit nec
comparuit iuxta Sententiam et statuit Quia Sententiam à prefata parte actorea Coram Judicio presenti accusatam
de petiit Lys edē parte Citata pena Damnationis perpetuā decerni alias in talibz Leges statuta quindecim
decretis et sententiam posturavit iuxta Sententiam et prosequi parte actorea innitentes sup eadē par-
te Citata et bonis eius omnibus pena Damnationis perpetuā decrevit ac eodē Citatos esse perpetuo damnatos
Sententia hac declarat ad eandē partem Actoream Damnationis pena Judicium Regni Si: Supra scripti
de Probis Notorib Judicialib addit et deputavit Quia quidez eiusdem Judicium Sententiam Satisfaciendo Deputationi huiusmodi
cio presenti Actoq Pena Damnationis pretuq pro quo condemnationis et bonis eorū omnibus ostentatum ac
ipsos Citatos esse banitos ac de Regno Polonia proscriptos honore privatos Juris Communis Contractus
et rebelles Notos Patriq hac in parte Judiciali ac in quamvis partibz Curiali Civitatis Regionis vestre
quantius amittendi vana Jurisdictionis et securi Domini ad Dei [illegible]

Cum pregatt alta sua voce publicavit moderatus et ad victoriam
omnium [illegible]

[illegible] Decretum Evasionis Charzyn Kwasiebor-
ski.

In causa et Actione Judiciaria infrascripta inter M. Jacob Lutomir-
ski Adamum Piotrkowski tum veluti olim M. Mathiae Kwasiebor-
ski et alterae Relictae olim Nobilis Lucae Kwasiebor-
ski Actores ex una et
N. N. Adamo et Philippum Charzenski tum Josephat Zaleronska Consor-
tem praefati N. Charzynski pro et quidem marito cum marito suo authorita-
te et assistentia parte ab altera citatos Reos ex alto ipsi in contrarium legum
publicarum [illegible] et constitutionum Regni procedendo nec primas grati-
one infra scripto num severe sanitas metuendo ausi sunt statute moder-
no interregno infrascriptas violentias peragere et exequi prout de facto
N. Jacobo Kwasieborski Actori vaccas tres porcos novem gallos indi-
cos triginta Anseres viginti ex nullis damnis sola tantum vicinitatis odio
et rancore ducti mactarunt Insuper in maiz damnum ipsius procedendo rapa
in campo majorco conseminata deliberate boves et equos impellendo cun-
culcarunt, compabularunt, et nihilum conuerterunt Nobili vero Marian-
no Gosciensko relictae olim Nobilis Mathiae Kwasieborski Actricis an-
seres in numero quadraginta galos indicos viginti porcos sagenatos duos itidem
ex nullis damnis imo in campo majorco mactarum N. Adamus Piotrkow-
ski famulus ipsius Actorem in campis quentum lapidibus concusserunt connulne-
rarunt ei vulnera licet ob ducta nimodo tamen iniquitione proba-
verunt influxerunt interrem re attentarunt Actricem Dominam protunc ver-
bis decentibus beneficam appellando affecerunt porro sulcos duos et duo stra
dia equos et boves deliberate impellendo eidem conculcarunt compabularunt
et in nihilum redegerunt N. vero Valentino Kwasieborski Actori por-
cos in numero tres anates in numero viginti N. Jacobi Lutomirski ea-
dem eum titulo ex nullis damnis imo in campo majorco quentum ma
ctarunt - Furtum nunquam probandum eidem Lumirski obiecerunt porcorum
sulcos unum per stadia duo eidem conculcarunt compabularunt ad extremum
nobili Agneti Kwasieborska relictae olim N. Kwasieborski damna mul
ta in frumentis varij generis intulerunt N. Mathaei Kwasieborski
filius quinquies nunc ulla occasione concussorunt conuulnerarunt vul-
nera licet non ob ducta omnimodo tamen acquisitione probabunt in
flixerunt aliasq damna innumerabilia Actoribus intulerunt eosdem ad quingen-
tos florenos polonicales damnificarunt aliasq injurias et excessus pere-
gerunt atq contra leges regni excesserunt penasq exinde mergentes succubu-
erunt adquas super ipsis decernendas [illegible] id quod juris erit exe-
quendum presentibus citatisq Actis citatione ipsa anteriore de[illegible]missis
latore

In diem hodiernam incidente et proveniente partibus ipsis utrisque Actorea
quidem relictam olim nobilis Lucae Kwasieborski suo et aliorum actorum
nomine citata vero per N. Adamum Charzynski suo et aliorum nomine coram
iudicio praesenti comparentibus et secum iudicialiter controvertentibus quarum
controversiis iudicium praesens coram se inductis, exauditis decrevit praesen-
tibusque decernit Quatenus Citati contentatis citationis prout se trahunt medio cor-
porali iuramento evadant Atque insequentibus iudiciis Capturalibus
Palatinatus Plocensis prius et proximius abhinc in Raciąz celebran-
dis. Dilatio Inquisitionis Kiselewski Prussy

In Causa et Actione Iudiciaria Infrascripta inter Instigatorem
Iudicii Praesentis eiusque delatores Nobiles Josephum Kisielewski
et Mariannam Lopacka invicem Coniuges Actores ab una et
et Nobilem Matthiam Pruski infrascriptarum violentia-
rum ac damnorum Executorem Parte ab altera Citatum
ideo quia ipse in Contrarium legum publicarum et Constitu-
tionum Regni procedendo nec poenas ratione infrascripto-
rum Sancitas metuendo stante moderno interregno sub
tempus messis praeterit damna multa in frumentis
varii grani et Seminis in Bonis villae Brelhi excrescens
per deliberatam pecorum pecudum impulsionem intulit
ut pote hordei sulcos duodecim avenae sulcos itidem
duodecim per stadium unum siliginis hyemalis cassulam
Conculcavit Compabulavit et in nihilum redigit prata
multis in locis Compabulavit Actores ad Centum Marcas
Polonicas damnificavit Insuper sues in numero duas cum
porcellis a qualibet sue per septem ex nullis damnis immo
in Campo majores praeventas Actorum proprias nactavit
verbis iniuriosissimis Actores affecit beneficium Consorti
Actrici obiecit per quod Contra leges Regni excessit prae-
nasque exinde emergentes succubuit ad quas super ipso
decernens et id quod Iuris erit exequendum praesentibus
Citatur alias citatione ipsa anteriore de praemissis
latiore in diem hodiernam incidens et proveniens Partibus
ipsis utrisque Actorea quidem per N. Josephum Kisielewski suo et
Consortis suae nomine Citata vero praeter Coram Iudicio
praesenti Comparens et secum Iudicialiter Controvertens

quarum Controversiis Judicium praesens Coram se indu
ctis ecauditis ad affectationem partis Actoreae dedit
et Concessit Dilationem Inquisitionis parti utriq
super Contenta Citationis idq ad Sequentia Judicia
Capturalia palatinatus Plocensis prius et proximius
abhinc in Raciqs Celebrans T.C.

Baniti Nobiles Krasinscy

Prout infrascripta Pars Actorea inferius nominatam partem
Citatam Citaverat Citatione sua literali cuius Tenor sequitur
eiusmodi Nos Consiliarij ordines Proceresq Regni Caudo publico
Raciqsiensis Palatinatus Plocensis Judices Capturales Electi bo
bis Nobilibus Nicolao Parenti et Stanislao filio trium Annae
Paprocka invicem Coniugibus ~~nec non~~ Krasinskiem nec non Ma
riannae itidem Krasinska infrascriptarum violentiarum Excessuum
mutuis et unanimis authoribus et Executoribus de personis
bonisq vestris quibus mandamus vigore authoritatis nostrae
qua hac in parte fungimur qua hac in parte fungimur ut in
Judiciis Ordinariis Generalibus Capturalibus feria Secunda proximius
abhinc in Raciqs Celebrans pro ac peremptorie Comparealis
ad Instantiam Instigatoris Judicij nostri eiusq Delatorum Andreae
Krasinski et Helisabethae Zoltowska invicem Coniugum tum
Mariannae Kraiewska Matris Suprascripti Actis Andreae Krasin
ski Actorum qui vos inhaerendo protestationi Coram Actis
authenticis Regni Contra vos factae Citant peremptorie
ideo quia vos obliti timoris Divini et in proximum irrectorum
charitatis non attenti singulari legum Regni provisioni et rigo
ri nec poenas quasvis ratione infrascriptorum Sancitas metuendo
primo tempore certo in protestatione expresso domum Actorum
invasistis Suprascriptum Nobilem Andream Krasinski tu Actis
Stanislae Krasinski nulla ad ipsum habita praetensione enor
missime convulnerasti et vos Inculpati omnes Concussis
tis Convulnerastis ~~omnes~~ vulnera in obductione Specificatae
inflixistis Convulneratum et iam sese de Loco movere non va
Centem in diellum secum omino ieiunde provocastis verbis

Cæsivis quæ ab authoritate Judicij non ponant omnimo
da tamen Inquisitione probabunt Actore affectis conte
ptuastis furtum nunquam probandum obiecistis suprascri
ptam Ill.em Hraienska ubiq locorum Veneficam appellastis
ad extremum damna multa in frumentis et pratis per Sæpis
simam pecorum pecudis equorum impulsionem Actoribus in
telistis eosdem ad quinquaginta florenorum Polonorum damnificastis
per quod contra leges Regni excessistis pœnasq ex inde emer
gentes succubuistis ad quas super vobis decernentur et id
quod juris erit exequendum præsentibus citamini Istis Termi
no parituri et ad præmissa Judicialiter Responsuri Datum
in Racicza feria secunda post festum Sancti Bartholo
mæi Apostoli proxima Anno Dni 1591 in diem hodiernam
incidentem et provenientem præfata Pars Actorea coram Ju
dicio præsenti Ptr Comparens et Terminum eundem ho
diernum per totam Judiciorum audientiam præsentiam
legitime attentas ad docendum citatæ Parti de Termino
statuit coram eodem Judicio Mtem Regni Gnalem H. Alber
tum Sctoch de Lempino qui statutus palam publice
recognovit quia ipse citationem literalem sigillo pro
Judiciis præsentibus servientem contra citatos ad bona
Hrasino iuxta datam in citatione positam detulit
exportavit et publicavit ut juris est pro sic deducto
eidem citatæ Parti Termino eandem per Mtem R. G. H. Stanisla
um Hosiorek de Drobkin Judicialem ad Jus Juridicæ tribus
et ultra juris formam vicibus quatuor acclamare procu
ravit quæ quidem pars citata existens taliter voce
Mtis clamat et vocat non stetit nec comparuit immo
contumax extitit cuius contumatiam præfata Pars
Actorea coram Judicio præsenti accusando petiit
super eadem Parte citata et bonis eius obtinendam pœnam
Banitionis perpetuæ decerni aliaq in talibus fieri solita

juridice exequi et Sententiam et Judicium praesens juri
Communi et instigationi Actoreae Partis utilitate annuendo
Super eadem citata parte et bonis eius omnibus poenam bani
tionis perpetuae decrevit ac ipsosmet citatos esse perpetue
Banitos Sententiae Sua declaravit ad eandemque publican
dam Banitionis perpetuae poenam Judicium praesens Mtem
R. G. Suprascriptum hosiorem de Droblin Judicialem addidit
et deputavit qui quidem Mtis satisfaciendo Deputationi suae
a Judicio praesenti habitae praefatam Banitionis perpetuae
poenam modo praemisso super citatis et bonis eorum omnibus
obtenere ac ipsosmet citatos esse perpetue Banitos et
de Regno Poloniae Proscriptos Juribus honore privatos
Juri Communi Contrarios et Rebelles Hostesque Patriae
hic in Stuba Judiciali ac in quatuor partibus Circuli Civita
tis Rariquiensis in frequentia multorum variae Conditionis et
Sexus hominum ad Judicia moderna torum publicum
Congregat alta sua voce praeconica et sonorosa
publicavit proclamavit et ad notitiam omnium protum
praesentium in clubiam deduxit de quo hanc suam idem
Mtis fecit Relationem Post quam publicatae Banitionis
perpetuae poenam Judicium praesens Causam hanc cum
toto eius effectu ac partibus ipsis pro facienda in prae
missis Super eadem parte citata et bonis eius obvis iux
ta praescriptum Juris Communis Executione ad Ma
prificos Judices Capturalem Palatinatus Plocensis remisit
remittitque Decreti Praesentis vigore

Decretum Evasionis Komonino Kociczino

In Causa et Actione Judiciaria Infrascripta inter Instiga
torem Judicij Praesentis eiusq Delatatorem Hlem Fabia
num Komonski Actorem ab una et Hlem Martianum Kocic
ki parte ab altera Citatt ideo quia ille Contraveni
endo legibus Regni manna multa in frumentis et pra
tis intulit ut pote avenae Sulvos novem per tria stadia
tum quoq et prata ex quibus currus foeni duo colligi
solebant per deliberatam eamq studiosam peco
rum pecudum immissionem Comparabulavit Concul
cavit et in nihilum redegit ac porte quam in
liberis pascuis praeventam solo tantum vicinita
tis odio ductus vibrata framea Concussit Convul
neravit mutilavit prout de facto praemissa omnia
peregit et executus est per quod leges Regni excessit
poenasq exinde emergentes succubuit ad quas
super ipse decernens et ut quod juris exequens Prae
sentibus Citatt alias Citatione ipsa de praemissis la
tiore in diem hodiernam incidens et provenien
partibus ipsis utrisq Actorea quidem per H. Fabia
num Komonski ptr Citata vero per Hlem Marcianum
Kociczki itidem ptr Coram Judicio praesenti Compa
rens et secum Judicialiter Controvertens quarum
Controversiis Judicium praesens Coram se inductis
exauditis decrevit praesentibusq decernit Quate
nus Actor medio corporali juramento salvo mo
deramine taxae Judicio suo reservatt ~~reliqua~~ Compro
bet reliqua vero Contenta Citationis medio cor
porali juramento Citatus evadat idq in sequens Ju
diciorum Capturas Palatinatus Plocensis Terminis prius
et proximius ab hinc in Raciqz celebrans T.C.

In Causa et Actione Iudiciaria Infrascripta Inter Instigatorem Iudicij Praesentis eiusq Delatorem Item Petrum Paprocki Actorem ab una et Item Valentinum Parentem et Stanislaum filium Vniechie de Zubi Parte ab altera Citatos ideo quia ipsi Contraveniendo legibus Regni infrascripta fieri prohibentibus nulla de Causa sed odio vicinitatis ducti eidem Actori Sub tempus moderni interregni videlicet feria quinta ipso die festi solennis Sacratissimi Corporis Christi Dni pxo praeteritto Praefatus filius ex instinctu Parentis sui bovem laboratilem coloris Carny valoris quinquaginta florenorum Polonorum Actoris proprium in liberis pascuis bonorum Zubi alias naugorce inter alia pecora totius villae existentem deliberate ac malitiose in damnum proximi baculo Concussit flaudicavit ineptumq ad labores exercendos effecit Actorem per inde Summopere damnificavit nam partantum bovum habendo labores huiusq eodem bove non exercet nec exercere ullo modo potest ratione huius Concussionis et mutillationis bovis dum idem Actor indolendo quemulabat Concessum Parentem Extunc ille haec verba protulit To co chciąc potłukli ohale cot syn moy tego wołu co uczynisz zato y ciebie samego potłukę et quod Concessum leges Regni excessit praemissisq exinde emergentes una cum solutione taxae bovis Concussi succubuit ad quos super ipsis decernentes et id quod juris erit exequentes Praesentibus Citantes alias Citatione ipsa de praemissis latiore in diem hodiernam incidentes et provenientes Partibus ipsis utrisq Actorea quidem pro Citata vero pro Stanislaum Vniechi suo et aliorum nomine Coram Iudicio praesenti Comparentes et Secum Iudicialiter Controvertentes quarum Controversiis

Iudicium praesens Coram se Inductis Grand[illegible] decrevit
Praesentibusq decernit Quatenus Citati Contenta
Citationis medio Corporali Iuramento cum duobus testi
bus evadant idq in sequenti Iudiciorum Capturalis Pala
tinatus Plocensis Terminis prius et proximius Abhinc
in Raciqs Celebrandis T.C.

Infirmitas Lempino Tuszyno

In Causa et Actione Iudiciaria infrascriptae inter Instiga
torem Iudicij Praesentis eiusq Delatores Gnosum Albertum Bo
gusławski Bonorum oppidi Raciqs Arendatorium Possesso
rem Iudicem Capturalis Palatinatus Plocensis Tum Nobiles
Feliciannam Bielenska olim Nobilis Ioannis Tuszynski Con
sortem Relictam Viduam Matrem et Andream Tuszynski filium
olim vero Nobilis Stanislai Tuszynski filij Crudeliter interempti
Matrem et Fratrem Actores ab una et Gnosos Ioannem Lempin
ski Principalem et Manualem Executorem tum Albertum Sobin
ski et Valentinum Drozdowski Comprincipales et Compli
ces cooperatores Parte ab altera Citatos ideo quia ipsi quod
Cum de praescripto legum Publicarum securitas publica uni
cuiq Personarum ubivis locorum et quovis tempore praesertim
vero tempore moderni interregni praecauta et praecustodi
ta sit omnisq vel minima violentia impunita non exis tat
Contra vero Violatores Securitatis publicae tumultum excita
tores manuales homicidas et alia quevis illicita attentantes
Severissimus sit Poenarum interpositus rigor ipsi vero prae
missis omnibus nininime attentis quinimo legibus tam Divi
nis quam humanis serio infrascripta vetantibus post positis tem
pore Certo in protestatione expresso ad Oppidum Raciqs
vario armorum generi stipati supervenerant ad domum fama
ti Napusta Civis Raciqsiensis se se Contulerunt existentes bene
poti tumultus ac violentias variis hominibus occasionem dando
excitarunt eiaculationes aliquot ex clopetis emiserant

Cumq olim Ill.mus Stanislaus Tuszynski ante hospitium illud stans
equis ipsorum attendens ut a praemissis jaculationibus et violen
tiis ac occasionibus praesertim sub tempus forensis diei super
sederent abducere vellet praefatam persuasionem olim Ill.mi
Stanislai Tuszynski graviter tulerunt in ipsum praefati GG.
Izbinski et Drozdowski consurrexerunt et aliquoties pugnis con
cusserunt converberarunt ac post praefatus Gnosus Lempinski
Hominem innocuum animo deliberato exsclopeto ad ipsum directo
inhumaniter et truculentissime profatorum GG. Izbinski et
Drozdowski et informacione trucidavit et sine omni
dispositione hominem Christianae educationis publice de libro
viventium sustulerunt quo sic scelere patrato de oppido
Raciq. secesserunt praefatum Ill.mum Stanislaum Tuszynski
trucidatum intera iacendum reliquerunt quo eiusmodi illi
cito et horrendo progressu contra divina praecepta legemq.
divinam excesserunt vindictam Dei non tantum in personas suas
verum et totam Christianitatem traxerunt pro nosq. rigo
rosissimas pro eiusmodi execrando scelere demeruerunt
pro quibus super ipsis decernendis et extendendis praesen
tibus citantur alias citatione ipsa de praemissis latiore indi
em hodiernam incidendis et provenientis partibus ipsis utrisq.
Actorea quidem per Ill.mum Andream Tuszynski suo et aliorum
Actorum nomine citata vero per Gnosum Adamum Szchowski
B. castrensem Plocensem coram Judicio praesenti comparentis et
secum ad Juridicam eiusdem comparentis partis citatae repo
sitionem dedit et concessit Judicium praesens dilationem
veram infirmitatis suprascripto citato Ill.mi Joanni Lempin
ski per ipsum iuxta praescriptum juris communis medio
corporali juramento comprobandae cum caeteris vero cita
tis Judicium praesens causam hanc tantisper donec per eundem
cui reposita est infirmitas medio corporali juramento
comprobet suspendit suspensamq. esse declarat idq. ad se
quentes Judicioram capturatis Ternos prius et proximi
us ab hinc in Raciq. celebrandis T. C. Hicq. in continenti Mtis
R. G. H. Albertus Sztoch de Lempino polam publice recognovit

quia ipse Citationis literas sigillo pro Judiciis Praesentibus
servierunt Coram Citatos unam quidem ad Bona Krasicendo
podborne, alteram vero ad Bona Dremino utrasque
feria ... post festum Nativitatis B. V. Mariae ...
prime praeteriti detulit exportavit et publicavit
ut juris est de quo praesentem fecit Relationem

Dilatio Inquisitionis Chmielendo Deptowo

In Causa et Actione Judiciaria Infrascripta inter Insti
gatorem Judicij Praesentis eiusque delatricem Illmam Lucian
Chynska Relictam Consortem Illmi Martini Chmielendski ulti
mi nuptus Actricem ab una et Gnosum Casimiram Deptowski
Camerarium Terrestrem Zawiercensem ac Illmos Joannem et Si
monem Chmielendski de Chmielendko Parte ab altera
litatos ideo Quia ipsi post positis legibus et Constitu
tionibus Regni nec poenas Contra pacis et Securitatis
publicae violatores rerum alienarum violentos Recepto
res Severe Circumscriptas formidando tempore modo Coro
in protestatione ad quam praesens Citatio in toto refertur
eidem Actrici par boum valoris Centum vaccas duas fructifera
ras valoris Sexaginta Juvencos duos biennales valoris
triginta equas duas valoris Centum florenorum Polonorum et alias
res in protestatione specificatas violenter receperunt ad
Bona Nuhlino Curiam Gnosi Camerarij ratione cuiusdam tutelae
deduxerunt et Comportarunt Actricem de bonis juribus ipsius
subiectis perturbarunt Nolo dia cum variis frumentis occluse
runt Praefatus Gnosus Camerarius ex suis Actis reforma
tionem et advitalitatem Actrici extraderet non vult aliasque
violentias eo in passu peregerunt pacem et securitatem pu
blicam violarunt poenisque eo nomine sancitas succubuerunt
ad quas super ipsis decernerent Praesentibus Citantur alias
Citatione ipsa de praemissis latione in diem hodiernam incidere
et provenerunt Partibus ipsis utrisque Actorea quidem pro Citata
vero pro G. Casimiram Deptowski Coram Judicio praesenti

Comparens et secum Judicialiter Controverterem quarum Controversiis Judicium praesens coram se inductis exauditis ad affectationem adinvenit ut de termino et contentis Citationis sub pars Actorea partem Citatam doceat Judicialiter decrevit et quoniam docuit proinde partibus utrisque ea in Causa praesequi iniunxit in prosecutione vero ad affectationem partis Citatae dedit et concessit Judicium hocce Dilationem inquisitionis Parti utrique super contenta Citationis idque ad sequentes Judiciorum Capturarum Palatinatus Plocensis Terrae priget proximius ab hinc in Quaeque Celebrandis T. C.

Dilatio ad Manimenta Krasiewo Dobrski

In Causa et Actione Judiciaria infrascriptae inter Generosos Casimirum Albertum et Joannem Dobrskie Fratres inter se Germanos Actores ab una et Generosos Stanislaum Kraszewski nec non Mariannam et Ludvinam Kraszewskie filias ipsius cum olim Hlo Charzynska procreatas et quidem filias cum parentis authoritate et assistentia Parte ab altera Citatos iuxta et ad inscriptionem Terrestrem Srenensem qua mediante Hlis Stanislaus Sieklucki olim Hli Annae Krzeszotarska Consorti suae Matri vero Actorum inscripsit Summam Mille florenorum Polonicorum in bonis Krasiewo et Slawgcino non tamen persolvit neque ipsi uti bonorum ita et onerum quorumvis successores et Possessores existentes eo nomine requisiti fuerunt persolvere voluerunt Citantes igitur ad videndum et audiendum ipsos ad Solutionem eiusdem summae generis et quanta Actores modernos Concernit una cum provisionibus ab eadem Summa retentis Stringi et Compelli idque quod Juris erit exequi Praesentibus alias Citatione ipsa de praemissis latiore in diem hodiernam incidentem et provenientem Partibus ipsis utrisque Actorea quidem per Hlem Albertum Dobrski suo et aliorum nomine Citata vero per Hlem Stanislaum Kraszewski suo et aliorum nomine Coram Judicio praesenti Comparentem et secum Judicialiter Controverterem quarum Controversiis Judicium praesens Coram se inductis exauditis teneri Actorem Comparentem producere plenipotentiam ab aliis Actoribus ad causam praesentem

adinvenit idq in instanti et proniam ab actoratu alio
rum fratrum suorum promovendo judicialiter recedit et
suo tantum pro interesse se jure Actorum declarat pro
inde proinde partibus utrisq ea in Causa experiri injun
xit in experimento vero ulterioribus partium contro
versiis coram se inductis exauditis foro adinvento
partibus utrisq ea in Causa procedere mandat tandem
in procedendo ~~tandem~~ ad affectationem partis citatae
dedit et concessit Judicium hocce dilationem ad mo
nimenta Causam praesentem sufferentia idq ad sequens
Judiciorum Capturalis Palatinatus Plocensis ternos pri
ipset proximos ab hinc in Caeciae Celebrandis T.C.

Decretum Evasionis Myskowo Glinsk

In Causa et Actione Judiciaria infrascripta inter S.S.
Gabrielem et Raphaelem Glinskie, olim Gnosi Michaelis Glinski
Fratres Germanos Actores ab una et Gnosum Egydium Myst
Kowski Thesaurarium Terrae Kurensis Parte ab altera Cita
tum ideo quia ipse contraveniendo legibus Regni quae ~~unicuique~~
cuiq quod suum est reddere jubent noluit nec hucusq vult
tam ad saepissimam Actorum requisitionem quam et officio
Sum Mtis Arestum res certas regestro seorsivo descriptas
olim Gnosi Michaelis Glinski proprias apud ipsum post in
sperata ipsius fata derelictas et hucusq existentes
reddere et restituere prout de facto non reddidit nec resti
tuit ideoq citatus ad videndum et audiendum ad restitutionem
earundem rerum sententia Judicij praesentis stringi et
compelli idq quod juris erit exequi praesentibus alias cita
tione ipsa de praemissis latiore in diem hodiernam incidens
et proveniens partibus ipsis utrisq Actorea quidem pro S.
Gabrielem Glinski suo et S. Fratris sui nn coram Judicio
praesenti comparens et secum Judicialiter controver
tens quarum controversiis coram se inductis exaudi
tis decrevit praesentibusq decernit quatenus citatus

Medio corporali Juramento evadat in eam rotham
prout pro veste muliebri et pileo rebellino condicta
tum pretium et constitutam totaliter parti Actoreæ exol
vit et ad nullam respectu earundem rerum parti Actoreæ
reæ tenor recompensa nihij in Sequentibus Judicijs
Capitanatus Palatinatus Albens Termis prius et proxi
mius ab hinc in Sacigz celebrandis &c.

Decretum compositionis Mozewskich Karwowskich.

In causa et actione Judiciaria in Judicijs inter Ernestum Judicij
Decanis in quantum ad Capitanum presentem pertinere videtur,
eiusq; defunctam Ernestinam Sophiam nomine suo ac Sororem Ernes
tinam Mozewski actricem ab una et Ernestum Palatinum Sier
wozieski et Joannem alterum Mozewski inuicem Conjuges et quid etc
Mentatam cum Marito ipsa quoq; actrice Mantata ipsi demeum
sui Mariti authe et asistente parte ab altera Rittas ideo pars
ipsi contravenientes tangentes eroni Originali Obligationis quam et
contractui eorum inclusos ab uno et eadem actrice cum parte
ab altera consensibus mediantibus quibus eidem Consensi
oni conditionibusq; in contractu appositis sic sonantibus i
segmose Pan Karwowscichi Dobra swoie ze wsi Karwowscie ku
Skolewicach leżące cedymosci Pani Mozewskiej zawrzythemi tych
Dobr przy pasami Poddanemi y ich dziecmi y przez to do mowiąc
Czynsamicie a nic sobie ani Successorom swoim nie zostawuie go
Zostawuie o in toto contravenientes hisq; non attentis Labo
rios Stolnamus et detinamus de illa Skolewice Subditos ratio
nes modo violento recepit contractus contravenit Radiamus
tractu appositum succumbit Quemadmodum huc usq; consuebe
runt multimodo recusauit actores eludunt et elidemunt ut
tanq; ejus ad videndi et audiendi ipsos ad conscriptionem munera
ij per dentem tam ad judicij presentis stringi dq; quod dum is ent exegi
quod alias statione ipsi de grossis latione in dicmo Judicium nam
inciden et quem partibus ipsis utrisq; et altera quidem pro
Martuno nomine Ernestho stata vero per Ernestum Mattheum
Karwowscichi coram Judicio presenti comparendi et secum dum contro
uersias quarum controuersiis Judicium presens coram se ne ut
Examinato decreuit presq; decernit Quatenus actrix medio cor
poris Juramento competit in eam Juramenti rotham prout Subditi ra
tione quorum nomine et sub renunciationi obligationi cadunt et di
missionem eorum pars stat tenet ideo in Sequentibus Sub
licemus Capitaniatum Palatinatus Albens Terminis prius
et proximius ab hinc in Sacigz celebrandis &c.

Conscriptio Subigacie Kretkowij.

In causa et actione Judiciaria inscriptae inter Ernestos Albertos
et Joannem Subigacios fratres inter se germanos tum Ernestum

et Damum Ludgericum et Enon Stanislaum Luidgerii filios
et Mirowinnes et vero Enonis Thoab et Thas Karthagos Lamb
Andree Luidgerii consortis respectes et grapotes eorumdem
Mirowinne cum autoniis de quibus in cumbentium antiqui et
aplistea assores ad unam et illustres et magnificum Dominum
Ecclesiensem Archidiaconum Cuimensem Canonicum
Caesarien et cum tum thesaurarium Decanum Decanatus
rem Legn Stationes percipientes et sappeuniatis
lez Wladislaum Dabski et consortium suum
soniuge Dominum Nicolaum Koczowo objatorium
sepores et put Dominum ita et aremos quemdem Man
Dem Dominum existentium posessores et quedem Man
tatum Manti aute et apistea parte abalterae
Statodunta et ad sentatum certum manuale astis
Terrestrib Dominis per oblatam correctum Lup
Summam Mille florl polen datum mediante quos Dom
pto submisit Le Magnificus Dominus Kretkowski ca
Stellanis et sulmensis Dominum supra scriptorum
Andreas Summam florenatum ad manus et Enonis
thas Karthagum modernorum astorum debere red
tamen persolut Dnis ipsius Dominus supra scriptus
Aspectores persolvere volunt stantibus igit ad vid on et
audiendis ad prolationem summe Dicte sententi
am Judicij Centhoz Lanzigi et competi ejusdem Dum. ent
exequi Dicta alias citatione ipsius de quibus latione in
hem Judicium in effectu parte ex adutrag
rea quidem Enosum Albertum Swigeschig et Dalom
Dominum ne personaliter citatos vero Dominos Lau
humard Zenski coram Judicio Dicto comparend ad affectatio
nem partis actoris Dominum tunc Judicem et
ad Dnos habere debuerunt se quibus futurd comodi et
amicabilis compositionibus ineundis Dicti sent prorogand
dissuxerunt et limitarunt prout quidem inibunt proro
gant dissuxerunt et limitant in Dominicam Sequentem Judicio
rum Lantzigen de latinatus Dominos primus et
Dominus Abbinc in Regni celebrand Etc.

Sentencia Dominorum Lembarthi.

In causa et actione Judiciaria extraordinaria inter Dominum
Dominum Matthiam Dominum Dominum
Dominum et Dominum Dominum
Parentes Dominum Dominum
Dominum et Dominum
Dominum et Dominum
Dominum et Dominum

amicum misit quatenus Enosio Astori restituerent vertagos
quibus coram amico ad ipsum delegato Enosium Tribunum
parentem ipsi Iuramento se se obstinavit de illis plane nescire
se negavit Enosius vero Astor ad constituendam realitatem facti
accepta ex parte Iudicis notitia sectis obiectis itineraribus
ptibus ac impensis iterum equitare fecit famulum suum
Russiam cum suo gravi sumptu et enim in itinere conceptos
quinque septimanas commoratus est ibidemque apprehen
sos et investigatos vertagos duos offerre Mnlen et duos Mtes
apud Klen Drabinski Venatorem Illustrissimi et Magnifici
Palatini Belzensis apud quem praefatus Enosius Michael Zem
barth obsequia praegebat et eosdem vertagos adduxerat die se
ptima mensis Martij Anno praesenti in oppido Zologora septem
circiter milliaribus assumpte Leopoli distante arestavit praefa
tus vero Michael Zembarth in maiorem aggravationem Enosi
Astoris eundem famulum arestantem in carceres detrudere
mandavit et per aliquot dies detinere fecit sed detinuit
qui ipso suadente ex carceribus aufugit reverso de Zerrib Rus
siae famulo iterum secunda vice requirendo amicabiliter
ptus et expensas circa recuperationem vertagos erogatas
eidem declaratas expositaque contemptuatione ad praefatum
Tribunum Enosius Astor misit certum alium amicum ipse
vero ut primum vitaret secundum amicum responsum
dedit se de iisdem nescire sed cum Enosio Astore et Iure et ar
mis processum vellet in praesentia eorundem amicorum in vi
tam Enosius Astoris diffidavit hunc ob causam quatuor
subditi in Lesos unus Cmetho Possessionatus existebat
de Villa Lubowidz Astoris haereditaria fugam causarunt orba
tumque Enosium Astorem fundamento specialibus ad venan
dum canibus ad alienationem Enosii Astore ad cessationem
quorumvis ad venandum pertinentium dolore quadam cordis con
stricto nempe retium venalium causa extiterunt et ad dis
parcendum induxerunt circa vero expillationem varias in locis
et Palatinatibus Regnitum et Russiae eorundem vertagorum
duobus equis quotidiana peccatorum fatigatione maceratio et in
minam conversio omnia habilitate ad discedendum et usque usu
fruendum privamentum et violentiam fecerunt pacem et
Securitatem publicam ac domesticam violarunt Enosium Asto
rem iniuriarunt ad semiquinque Millia florenorum polonicorum damnifi
carunt poenas in legibus Regni de sceleribus succubuerunt ad
quas super ipsos decisum et extendendum et id quod dicitur exceptum
praefatarum alias citatione ipsa de praemissis latiore in
emanare incidentes et quemque partes ipsae utraque Astorea qui
dem praestitit citatae vero Enosium Simonem Kotarski coram Iudi
cio praesentem ad affectationem partis sitae Zernum eundem
hrnum talem qualem ad poenas habere debuerunt ob spem futu
ram concordiae et amicabilis compositionis iniundae scripserunt proro
gavit disiunxerunt et limitaverunt quidem scribunt pro
rogavit disiungunt et limitant id quod ad sequentes Iudici
omnia

[illegible] Palatinatu [illegible] Blasij Termino primis et Paro
chiis habite in Dacia celebr[illegible]

Dilatio Inquisitionis cum Ducto Arnsiro

[illegible] causa et actione Judiciaria in trascripta super Negre
Judicij Gventhi civis [illegible] Defatores et Rebelles Mathi Lyndaw du
atz Joann emeten signatico Joannem Dzigielewski Zophium
atz Valentinum Stus signatico et quidem Miguiemeum du
tonum de Ture incumbentium authice et assistea defatore
ad unco et Nobiles Joannem Stus signatici et Mariannam Milo
drocha Juniges infrascripti violentia primarios Principales
et Matthiam Milo drogi necnon Laborigos Nicolaum Joanne
et Stramum atz Michaelem Nicolaum Albertum Simone Mysdi
mium Subditos Personno et quid en Subditos cum Dominia
tue et assistea parte ab altera Statos ideo Luis juri incon
tranium Legum publicarum Regni procedendo ne penas re
tione infrascriptum Severe Sanctas metuendo non contenti
prionibus inimicis violentis Depredationibus Defectibus di
uersis temporibus illatis et in dies magis ac magis eas
dem addendo et accumulando nunc sub tempus moderni in
terregni pecora pecudes de Bonis Ignici Defectum Regni
niolenter de eisdem Bonis ad Foresta Nawa in Summa Jn
iudicium Defectum abegere prout de facto Defati Principales
et Sequentes abegerunt in eadem foresta pecora macerarunt
ad requisitionem offosam Arbo et Defectum non extradiderunt
circa quam abactionem pecorum Nicolaus Stus Zophiam
et Valentinum inimicis en Stus signatici Damnis et Flagro contra
Sequentiam Status Nobilitatis y dem Laborigos Nicolaus
et Stramus ac Joannes ex informatione et communi
ipsorum incrassarunt communicarunt multipliciter ad ductione
specificata in fluxerunt damna in sylua in eisdem Bonis
instrumento de gratis nam generis pellendo Defata pecora
ad foresta Nawa intulerunt et dampni ad ducentos florenos
polus causarunt inimicam Defectum diffidarunt et huius diffi
dare non desistunt nec ea inaudita fama Bona eorum ex ea Defec
tibus sobiecerunt milites in summum Judicium Defectum ex vici
nitatis ad recipiendos Status pecorum informatum et damnificatum
de Defectibus ad certum Flonis polos causarunt Laborigos Mar
cum Defectorem pecorum comunderunt Defectum eosdem milites ad
recipiendum ut fidem informarunt quem Laborigum milites qui
de quium suum receperunt et Defectos damnificarunt per quas
penas in Legibus Regni de talibus Severe Sanctas succumbuerunt
ad quas dupervenis et Bonis communitis decernendi et ad quas impo
nendi exequendi restantia hac Relatione penalis impositionis
in diem [illegible] fidei et pueris [illegible] ut [illegible]

Datum in Racigz Feria Secunda post Festum S. Egidij Abbatis
proxa A. D. 1696 in diem hodiernam incidens et quem praefata Pars
Actorea coram Judicio praesenti ipsa comparens et Dominum Judicem
Dominum Ctmae attentans ad docendum citato de termino stat et
coram eodem Judicio Mnlem Regni Ex Dlem Hopestum Albertum
Sztoch de Zempino qui statutus palam publice recognovit
Quia ipse citatus literatus sigillo pro Judicio Capturalibus
praesentibus confectum ad Bona Czerzynko Feria Tertia post Fe
stum S. Egidij Abbatis praeterita extradidit et in domo
residentiae citati posuit ac publicavit ut Juris est de
quo praesentem idem Ministerialis fecit Relationem. quo sic
deducto eidem citato termino eundem ad Jus Juridice
tribus et ultra Juris formam vicibus quatuor per Mnlem
Regni E. H. Stanislaum Kosiorelli de Drohmin Judlem acclamare pro
curavit Quiquidem Citatus E. Skrobocki Exeuns taliter voce Mnlis
ad Judicium praeterea clamatus et vocatus Non stetit nec comparuit
Quinimo contra et rebellis extitit Cuius contra praefatus Actor
coram Judicio praesenti accusando petiit super eadem poenam Banni
tionis perpetuae Decerni aliaque in talibus fieri solita Juridice
exequi et sententiari postulavit. Et Judicium praesens Capturalem
Processum Juri communi et Insignatum partis Actoreae in hac rendo
praefatam Bannis perpetuae poenam decrevit ac eundem citatum
non comparentem esse perpetuae banitum sententia sua declaravit
ad eandemque publicandam Bannis perpetuae poenam M. R. E. Supra
Kosiorelli de Drohmin Judlem addidit et deputavit Cui additum
et deputatum idem Mnlis satisfaciendo praefatam Bannis
perpetuae poenam ac ipsummet citatum non comparentem esse perpetuae
Banitum et de Nro Poloniae Dnus qui illi annexis per eorum
honore privatum Juri communi contrarium et rebellem hostemque
patriae Ari in Suba Judli et extra in quatuor partibus circuli
Civitatis Racieniensis in frequentia multorum variae conditionis
et sexus hominum alta sua voce praeconia et sonorosa publi
cavit proclamavit et ad notitiam omnium praesentium deduxit
de quo hanc suam idem Mnlis fecit relationem. Post quam
publicatam Bannis perpetuae poenam modo praemisso obtentam
Tuti ante ita est Oppositum arestum tempestive per N. Jacobum Dugielem Sta
interpositum

Francisci et Andree Dreth[onshech] de eisdem [illegible] et
fratres germanos tam illustrem et magnificum [illegible]
[illegible] ad [illegible] ad eorum magnificorum [illegible] quorum [illegible]
de se interessantem [illegible] ab alterabilibus [illegible]
[illegible] manifestationi [illegible]
[illegible] coram dicto [illegible] Regni facti [illegible]
[illegible] et magnificum Dreth[onshech] [illegible]
existendo [illegible] annualibus [illegible] infrascripti
[illegible] quos [illegible] magnificos [illegible] Dreth[onshech]
[illegible] [illegible] [illegible] [illegible] [illegible]
[illegible] [illegible] [illegible] [illegible] [illegible]
[illegible] [illegible] [illegible] [illegible] [illegible

X

Illa extabat liguores ut poterit coram viris et cremata
non modo tunc primo venit et de alia contiguis illis
gis permisine et affectanter spirare et liguores hoc
uendere et mittit quos liguores Spinis alienarius illa unus
quam suos subditi de illis Illustris et Magnifica ast
Rorgius et Navarris ac alia diminutionem proprietatis
tan ut supponit inter studiosam affectationem frequen
tiis illorum ad dictum cum magni expensis ac tant
ibi a quibus se se impertunt tas et tabernas Illustris et Ma
gnifica Spinis nihil quidquam permentes statis ed
gni uno progressu non Illustrem ac Magnificum Florem
nificant requentas intercepit nec uel et dominis tradi
cum non impetrationem prentis de tabernis Illustris et
Magnifica ast ore arguas obfuit ad ages Regni de iniuriato
nibus et damnificationibus Laurentius pro una cum
refusione damnificandi et interdictione Spinationis
liguorum in tabernas ea succubuit ad quod ipse leuens
et quod duris erit ex gus gastrato alteis flatione illas
conspicis flore in diem hodiernam incidit et quibus partib.
gas utinegz Flores quidem Innocentius Rochus Madrichispo
et Magnifici Domini qui vt fit tabuerunt Stephen Martinelli
Fradenari coram Iudicis post comparationem ad dictum legibus he
gn et affectationi Spinis statis ad prouez et defendum
sine dente in Illustrem ac Magnificum Florem
Spinatum et
statis Spinatum et dictum et destinauit et tantis Spinatum
Dorce id ex patronis in fauda prenti ingorme et proiectis
candare rationem Iudicium hoece ulteriorem Partium pro
trouersia pendet nos utinegz Spinis inductis ex audi
licet quidem partes utinegz alignas orteries in Iudicium
gnib ut fore hac et controuersia habuerit quorum ea Spinis
quo ut ita omnibus communis ad actitandum pro
reuenit proinde ab illa ex parte Spinatus cum pro
testatione est actitatum super quod controuersia
oretenus in Iudicium gnib deliberandum ut ibi pro
sunt ut quidem ex tunc deliberatum ad hoc Spinatus
Spinatus latitatus Spinis et pinis solue in Regi
celeris

Relatio Inquisitionis inter eundem Illustrem et
Magnificum Castellanum Racing et N. Spinis
Causa et actione Iudiciaria in fraudem inter dictum
Cuius Delatores Illustrem et N. Nicolaum in Terre Romani Capel
lanus Raie Diocesis et N. Rochum Andrichi Domum ac Dinand
co Tirenis Administratores Flores ab una et N. Casimirum Brussi

Decretum Zaborowo Zgliczyno

In Causa et Actione Iudiciaria infrascriptae iuris Ingrossationis Iudicij praesentis eiusque Delatores Generosum Joannem Zaborowski Iudicem Capturalem Palatinatus Plocensis atque Zaborowski Albertum Subditum in Villa Zgliczyno Witty et quidem Subditum eum Domini authoritate et assistentia Actores ab una et Nobilem Paulum Zgliczynski parte ab altera citatum ideo Quia ipse contra Regibus Regni damnum illa in frumentis variis granis et Seminis ac pratis in Bonis Villae Zgliczyno Witty excreatis deliberatam pecorum et pecudum compulsionem intulerunt ac post in maiorem aggravationem et contemptum pisces ex lacubus Actoris expiscatus est Laborioso vero Alberto Subdito Actoris porcum ex nullis damnis immo incendio magoreo mactavit aliasque plurimas violentias et iniurias pergit per quod Leges Regni excessit poenasque eius emergentes succubuit ad quas super ipsis decisis et ideo Iuris sunt exequendae praesentis citatur alias citatione ipsa de praemissis latione in diem hodiernam incidentes et praesentibus partibus ipsis utrisque Actore quidem praesentis citata vero itidem praesentis coram Iudicio praesentis compareat et Secundum Iudicium controversiis Iudicium praesens coram se inductis ex auditis quantum attinet interfectionem porci propriorem Actorem subditum ad compositionem iuratoriam taxae porci salutis moderamine taxae eiusdem Iudicio suo reservato adinvenit idque in Legum Iudiciis Capturalibus Palatinatus Plocensis prius et praeterea ab hinc in Reciprocis celebrandis Iudicium tamen vero attinet alia contenta citationis propriorem citatam ad praesentationem iuratoriam eorum contentorum adinvenit cum uno teste idque in Legum Iudiciis Capturalibus Plocensis prius et praeterea ab hinc in Reciprocis celebrandis Iudicium et quoniam se idem Laborioso Albertus Subditus de Zgliczyno Actor ad compositionem taxae porci in instanti trahit proinde additis ipsis Iudicium praesens ad rothis Actoris Mitis Regni Senatus Landsque parte eadem utrique ob spem futuram concordiae et amicabilis compositionis in eundem Terminum eiusdem Terminum talem qualem ad praesens habere debuerunt sive praesentes prorogarunt disiunxerunt et limitarunt prout quidem sibi prorogant disiungunt et limitant idque ad Legum Iudicia Capturalia Palatinatus Plocensis prius et praeterea ab hinc in Reciprocis celebrandis Iudicium.

Infirmitas Sokolniki Kowalewicz

+ In Causa et Actione Iudiciaria infrascripta [illegible]

Instigatorem Iudicij p[rese]ntis cuius Delatorem Gaudium Petrum Scholi
chi Actorem ab una et Nobiles Albertam Kondziolki et Sophiam
Sobolnicka uxorem Coniuges et quidem Martath cum Gantk
authoritate et assistentia parte ab altera Citatos ideo
quia ipsi in Contrarium legum et Constitutionum Regni pro
cedendo nec p[rae]nas rationes in statutis eorum Sanitas mede
ndo Statuta moderno interregno agros certos in bonis Nobl
Nagorki Dobrski jacens Actori per Suos Stanislaum
et Valentinum Sobolnicki resignatos modo violento ademerunt
Actorem usu fructu et possessione eorundem agrorum priva
runt per quod Contra leges Regni excesserunt p[rae]nas inde
emergentes incubuerunt ad quas super ipsis declarandas et
id quod juris esset p[rae]quirendum p[rae]sentibus Citatis alias Cita
tione ipsa de p[rae]dictis Satisfore in diem hodiernam inuidem
et proveniens Barbius ipsius ex adverso Actoris quidem Cita
ta vero per Nobilem Joannem Dlugomolski Coram Judicio pre
senti Comparens ad Judicium eiusdem Comparentis partis Actoris
Repositionem delulit et Commisit Judicium p[rae]sens Dilationem
infirmitatis Sigillo Scripto Citato Nobili Alberto Kondziolski per
ipsum inita p[rae]scriptum ipsius Sonorum medio Corporali
Juramento Comprobandi cum Citatis vero Citatos Judicium
p[rae]sens Causam hanc tantisper donec per eumdem Cui re
positi est infirmitas medio corporali Juramento Com
probetur Suspendit Suspensamq[ue] esse declarat idq[ue] Ad Sequen
tia Judicia Capturalia Celebranda Decernis Quinis et
proximis ab hinc in Regno Celebrandis Termi in Con
tinenti Metis Regni Cracov. et Albertus Stolc de Lenczno Procu
vit quia ipse Citationis literas Scripti pro Judicii p[rae]sentibus
Servientis Contra Citatos ad bona Nagorki Dobrski pena duc
Post festum Sancti Bartholomei Apostoli Ree p[rae]dicti
Delulit exportavit et publicavit ut juris est de quo p[rae]sen
tes fieri fecit relationem

Decretum Comprobationis Lectordo Mathiendo

In Causa et Actione Judiciali inscriptos inter Instigatorem Judi
cij p[rae]sentis cuius Delatorem Suum Alexandrum Lotkowski Acto
rem ab una et Nobiles Casimirum Machowski Albertam Kosin
ski et Joannem Mitrowski parte ab altera Citatos ideo

quatenus ipsi et quidem Ihs Malisiewski LL. Bartholomaeus
Parentem Petrum et Urbanum filios tum Stanislaum et Andream Praefa
ti vero Milodroski et Kosinski Laboriosam Adamum subdi
tos suos excessivos et Licentiosos in Causa ratione per ipsos
ex mera Malicia equorum duorum Actoris propriorum fune ad
pedes Ligatorum Sabbatho ante festum Sancti Petri in Vinculis
proxime praeterit sub tempus moderni interregni in Lacu bo
norum Milodrosk per vim impulsionis et unius equae Coloris
Cisarda valoris sexaginta florenorum Polonorum submersionis denum
posteriori tempore per eosdem inculpatos anserum aliquot
Actoris in Campis eorundem bonorum Milodrosk interfectionis
et suo commodo Conversionis Actorisque summopere damnificatio
nis ad sumendas de ipsis poenas fastidiosi ipsorum condignas
tum ad videndum et audiendum taxam praemissae equae submersae
et interfectorum anserum solutionem injungi uti suos sub
ditos et apud ipsos Arestatos qui et praesenti Citatione
arestantur Coram Judicio praesenti statuant vel in defectu sta
tuitionis ipsimet pro illis respondeant praesentibus Citantur
alias Citatione ipsa de praemissis latiore in diem hodiernam
incidendum et provenientem partibus ipsis utrisque Actorea quidem
pro Citata vero per Ihm Casimirum Malisiewski suo et ali
orum nomine Coram Judicio praesenti Comparentem et secum Judi
cialiter Controvertentem quarum Controversiis Judicium praesens
coram se inductis exauditis decrevit praesentibusque decernit
quatenus Citati subditos inculpatos coram Judicio praesenti
statuant idque in instanti et quoniam statuunt proinde liberi a
Nocte Judicium liberos ipsos a statuitione pronunciavit Conse
vero statutos Actionem praesentem dirigere demandavit tandem
hoc idem Judicium decrevit praesentibusque decernit quatenus
Actor valorem equae salvo moderamine Judicij Comprobet
idque in sequentibus Judiciis Capturalibus Palatinatus Plocensis
prius et proximius abhinc in Racique Celebrandis T. C.

In causa et actione iudiciali infrascripta Inter Lasrigatore iudicij prosequtores eiusdem delatores Gnosos Stabianus Turzycki et Dorotheam Mszowska eius uxorem coniuges Stephanum Milewski Albertum Umiecki et quidem magistratus eiusdem authoritate et assistentia executores ab una et Gnosos Albertus Mszarzewski et Dorotheam Zeydlowska eius uxorem coniuges ad infrascripta violentias seu conniventia et subordinatione filiorum suorum patratores gestores actores principales ac Theodorum Mszarzewski filium ipsius et quidem nativitate ex una parte ab altera citatos ideo quoniam ipsi in postpositione legum publicarum procedendo quod omnimodo decuisset personis nobilibus ubique precipue in domibus eorum prosequtionem necessarium contra domum nobilium invasores bombardarum in vitam humanam abusum legibus severe sancitas formidando precipue predicti Gnosi Mszarzewski coniuges tenentes et Theodorum Mszarzewski filium eorum ex quo concepto contra numerator Turzyckie acteres vicinitatis odio ipsi multis ab annis oppressionibus fortunas ruinarunt nec desistendo ab ejusmodi suo malevolo affectu imo in maiorem aggravationem actorum Gnosi Mszarzewski processerunt etenim tempore certo in violatione expresso dum et quando Gnosus Milewski cum Gnosa Alberto Umiecki amico suo eodem Gnosos Turzyckie boas Kluszewe proinendo contractum nuptiali cum filia Gnosorum Turzyckich venisset predictus vero Mszarzewski parentes supra scripti filium suum Gnosum Mszarzewski cum olim Generosa Jacobo Mszarzewski alterius filio suo et cum familia ac subditis suis eodem hospitium ea curia sua animo disnumerandi amicitia contractus quo supradicti cum Generosa Turzycka cum filia actrice ac eodem Turzyckie residentiam, eorum in Kluszewo citam armatim nocturno tempore super immiserunt qui super inquisitis cum omni humanitate et affectu tam a patrefamilias quam hospitibus exceptis fuerunt primus diversas accessiones malas Generosi Milewski et Umieckij dederunt eodem dictere alijs cognominibus vocarunt et nominarunt idem Generosus Mszarzewski in actu ducendo choreas Gnosi Milewski protrusit hac formalitas preferendo verba Kamy Ciasno niechay Pan umyka et salvos authoritate judicij hac formalibus Gnosa Milewski effecit verbi gratia Johannes Kamyszkum et ea predicta verba Gnosus Jacobus Mszarzewski eiusdem Theodori frater tranxam contra Generosi Milewski vibravit et violentias intulit suas in eundem manus ausu insanabili et sacrilego Mszarzewski fratres iniecerunt mensam velamina alias pastorali consecrunt tranxis actores oppresserunt eodem intimare attentarunt et quod dubio eundem Milewski interemissent nisi ab amicis fuit defensus, fuisset pro his non lenentus violentijs, memorati principales Theodorus et Mszarzewski ex eo furia exercitus ad aream egressi cum familia et subditis suis supra scripti Generosi Milewski foves seu Turzyckie fores atrij fuit a suis occludente ad pedes dextram coniaculatus est et multas iactationes ipse caedet et familiam eius ad furiam et dum et exercitus subsecum periculo incendij fecerunt vestes infamato Generosi Umieckij coniugati sunt ipsi ritam actoris dissidamant et bucinam efficiant ita ut Generosi de vita sui quilibet esse possint insuper sub tempus quidam interregni predictus Gnosus et Mszarzewski Lepes in fundo actoris Generosi Turzyckich propinquo subditos suos in longum per stadium unum sublecare mandarit arbores alnecas in numero sexdecim crapas et alias pro diversis usibus valentes in fundo actoris videlicet quod exhonerare procurarit usui sui applicuit commodo quo alias plurimas violentias peregit et peregerunt quo facto pacem et securitatem publicam violarunt penas quo exinde succubuerunt emergentes de quas super ipsis decernendas et eo quod iuris est exequendum presentibus citantur alias citatione ipsa de presentis latore in diem hodiernam incedente et proveniente partibus utrinque ipsis actoreis quidem personaliter citatis vero per Generosum Paulum Jaroszewski earum judicio presenti comparentibus et sic judicialiter controvertentibus quorum controversijs judicij predicti pedes coram se ejusdem examinatis ac obiectam per una partium et instantia Gnosi Stephani et Pauli Krasenskich super citato in judicij ordinarij Cracoviensis generalibus feria secunda post dominicam Laetare anno presenti super citato Nobili Theodoro Mszarzewski obtentam teneri eundem decere de loco standi censuit tandem hoc idem judicium

Dilatio Inquisitionis Kosiny Rupino Bonkowo

In causa et actione Iudiciaria infrascripta inter Ingenerem Iudicij praesentis
eiusque Delatores E. Joannem Kosinski Dapiferum Sochaceviensem
et Iudicem Capturalem Bonkowskiego ac N. Joannem Rupinski famu-
lum Actores ab una et N. Valentinum Bonkowski parte ab altera
Citatum Ideo quia ipse contraveniendo legibus Regni eundem Actorem
famulum in possessionem G. Actoris Domini supraaggrediendo delibera-
te ad fundum bonam Kosiny E. Actoris Domini proprium sine ulla occa-
sione solo temerario ausu ex odio vicinitatis ductus oppressit
oppressum insperatum concumberavit concussit vulneraque ipsi in
ni obductione specificata ac alia plurima licet ob tenditatem
obductionis non sunt circumscripta in quo ne tamen probandi intulit
et inflixit multasque alias violentias E. Actori egit exinde
poenas in legibus Regni delictas succubuit pro quibus decernere citatus
alias Citatione ipsa de praemissis laore in diem hornam rudorum
et pueris partibus ipsis utrisque Actorea quidem E. Joannem Kosin-
ski Iudicem Capturalem Plocensem suo et famuli sui Nomine
ipsi Citatum vero E. Vladislaum Malcomaski coram Iudicio
praesenti comparere et seu Iudicio controversiae quarum controversiis
Iudicij praesentis coram se inductis exauditis ad Affectationem partis
Actoreae dedit et concessit Iudicij praesentis dilationem Inquisitionis super con-
tenta Citationis usque ad sequentem Iudicium etc.

Dilatio Inquisitionis Zaborowo Wilamowo

In causa et Actione Iudiciaria infrascripta inter Ingenerem Iudicij praesentis
eiusque Delatores EE. Joannem Zaborowski Iudicem Capturalem
Plocensem et Mariannam Tremonska invicem conjuges tum A. Casimi-
rum Przybystawski famulum ipsorum et quidem Mariti cum Mantii
famulum cum Dominorum authoritate et assistentia Actores ab una et
NN. Jacobum parentem et Mariannam Dzyubrowska

de festivo P. Zabonska Actricem in Ecclesia PP. Augustinorum
Recharonicis causa devotionis advenientem et modeste sese uti congru-
rit gerentem praefata Wilamowska iram et maliciam innatam in
se non cohibendo summum clamorem contra Actricem excitavit pro ea
lingua sua viris et contentionibus ac nimia loquacitate imbuta
tanquam acinace honorem laedendo insurrexit summopere praesentibus
multis hominibus diffamavit ignominiose et contumeliose tracta-
vit aliasque plurimas violencias in praetione de suas perpetravit
quo facto leges Rei violarunt poenasque condignas succubue-
runt ad quas decernere praesertim citans alias citatione ipsa de praemissis
latore indicem hornam rinidi et proveniente partibus ipsis utrisque
Actorea quidem praeter videlicet per P. Joannem Zabonski Judicem
Capturali Plocensi suo ac aliorum officiorum Noe citata vero per Ejusdem
nem Kotarski coram Judicio praesenti comparere et secum Judicio
Controversiis Quarum controversiis Judicium praesens coram se inductis
Exauditis ad Affectationem partium utrarumque dedit et concessit
sit Judex praesens dilationem inquisitionis super contenta citatio-
nis praeferta idque ad sequentem Judicia etc.

Decretum Inter Nobiles Gutkowskie

In Causa et Actione Judiciaria Infrascripta Inter Ingressum Judicij
Praesentis eiusque Delatorem Nobilem Stanislaum Gutkowski Acto-
rem ab una et Nobilem Albertum Gutkowski Parte ab altera
Citatum Abstolendam et percipiendam Summam seu Summas si quas
iustas et Ecclesias in bonis Gutkowo libere praetendit Coram Judicio
Capturali reproducat Summamque seu Summas Quae et Quantae
ex eisdem Instrumentis apparuerit levet aut de praefatis bonis Conde-
scendat Sin secus praemissa facere recusaverit Sicut seu pae-
nis eo nomine Sancitis condemnari Praesentibus Citatus alias Cita-
tione Ipsa de Praemissis latore Judicem hodiernam Incidentem et
Proveniente Partibus Ipsis utrisque Actorea quidem praeter Citata vero
itidem praeter Coram Judicio Praesenti Comparentem et secum Judicio Contro

uertens Quarum Controuersiys Iudicium Prudens Coram se induc
tis Equitis eog attento Lucriam Causa Presens pro exequtio
ne Sortium ad Iudicium Suum Instituta uertit Partibus utrug
ex in Causa procedere demandauit tandem in procedendo Iu
dicium Presens ulcionsky Sortium Controuersys decernit Res
sentkusz decernit Quatenq Partes Data Iura et Munimenta
Suas pospexerint Certis examinet Inserint producat tum
quoq Encaustopiam seu procedendam Senatus sub post obiit
Nobiles Antonium et Albertum Sutkowskie propter me
liorem Iudicij sui Informationem Partes utrisq producant Idq
In sequentkusz Iudicium Captualium Maty Mtis Dnis
sub exprimendis ochkone &c.

Decretum Quationis Charzyno Kwaskowszyno

In Causa et Actione Iudiciaria Inprasens Inter Nobilem Adamum Cha
styndi Actorem ab Una et Nobiles Jacobum et Valentinum Kwasi
kowskie Jacobum Zakrzewskim alty Agnethem Kwaskowska Rel
ictam olim Nobilis Kwaskowskii tum alteram Relictam et Nobilis
Mathiud Kwaskowskii Sororem Villa Kwaskowszyno Soyski Hæredes
et Successores Parte ab altera Statuto Ides Quis Ipsi in Contrariam
Legem publicarum Rei procedendo nec pedoras Actionem Inprasentis
Comitatus enetuendo Sante Moderow Interregno damna multa in
mentab animos deliberato equis et variis Hereditkusz pendiculis in simil
Villa eusq Kwaskowszyno Soyski Certkusz Actoni excrescentibus entule
runt iniuste Siligiinis hyemalis Scilicet Septem per stadium hordeiful
us Quatuor Chr per stadium Communicarunt Compabulauerunt et in ni
hilum redegerunt Actorem ad Quingentos flor. Polon. damnifi
carunt Insuper Segmenta Actoris Curaumenta Constructa erexit
cata euertierunt et Contumiferent per quod Actor ex mediocria
damna in Sarmentis Suis passus est alias plurimas Violentias
injurias et damna peregerunt Quo facto leges Sic transgressi Sunt
pœnarg eisdem emergent Committerunt ad quas Leges Ipsis decerna
et Ad quod Suis ent exequend Sadcentkusz Senatus Alias Citationes
ipsa de præmissis Citatore Iudicentkusz alteram minden erkennen
Sentkusz Ipsis actoris Actorea ginkusz per Nobilem Adamum Chastynski
Citata esse per Relictam olim Nobilis Mathiud Kwaskowskiusz et
alium

aliorum scilicet coram Nobis coram Judicio Judicij Capitanei
et Seimu Castri Pokrow ad certos Quarum Sentiarum Judiciarum
dies coram se indictis et Judicialiter pertractis Judicium Judicij
Capitanei

Decretum Evasionis Olszewo Machcino non comparens Banitus

In Causa et Actione Iudiciaria infrascriptae inter Instigatorem Iudicij Praesentis eiusq Delatores Hles Ioannem olszewski et Mariannam Przeradzka invicem coniuges Actores ab una et Nobiles Martinum Parentem Adamum filium et Andream Machcienskie et quidem Actrix Maritalis cum sui Mariti authoritate et assistentia Parte ab altera Citatos ideo quia ipsi in Contrarium legum publicarum procedendo nec poenas contra damnorum illatores damnificatores formidando eisdem Actoribus damna multa Anno praesenti sub tempus messis per Spontaneam pecorum pecudum et equorum immissionem ac impulsionem intulerunt Ac eosdem summopere damnificarunt prout visio Mtis de his latius obloquitur aliasq permultas iniurias et damna intulerunt per quod Conf leges Regni excesserunt poenasq ratione praemissorum succubuerunt ad quas super ipsis decernenda et id quod juris erit exequenda Praesentibus Citantur alias Citatione ipsa de praemissis Latiore in diem hodiernam incidenda et provenienda Partibus ipsis utrisq Actorea quidem per Hlem Ioannem olszewski Maritum suo et Consortis suae nomine Citata vero per Gnosum Adamum Seskowski excepto Hli Andrea Machcinski Coram Iudicio praesenti Comparenda et Secum Iudicialiter Controvertenda quarum Controversiis Iudicium praesens Coram se inductis exauditis decrevit praesentibusq decernit quatenus Citati Contenta Citationis medio corporali Iuramento cum uno teste evadant idq in sequentibus Iudiciis Capturalibus Palatinatus Plocensis prius et proximius abhinc in Racique Celebrandis etc. Super vero non Comparente N. Andrea Machcinski ad Iudicium praesens voce Mtis tribus et ultra juris formam vicibus quatuor Clamatis et vocatis ~~non tam~~ petit praenominata Pars Actorea ~~ut~~ ante ita et post officiosum Arestum tempestive per G. Adamum Seskowski nomine partis Citatae interpositum poenam banitionis perpetuae decerni diaq in talibus fieri solita iuridice exequi

et sententiari postulavit et Iudicium praesens Iuri
Communi et mitigationi Actoreae Partis utilitate annuendo
super eodem Citato non Comparente et bonis eius obus poena
banitionis perpetuae decrevit ad eandemque publicandam
banitionis perpetuae poenam Mtem Regni Gnalem Hones-
tum Stanislaum Kosiorek de Drobin Iudicialem addidit
et deputavit qui quidem Mtis satisfaciendo deputatio-
ni suae a Iudicio praesenti habitae praefatam banitionis
perpetuae poenam et quam nec Citatum non Comparentem
esse perpetue Banitum et de Regno Poloniae proscri-
ptum honore privatum Iuri Communi Contrarium et
Rebellem hostemque patriae hic in arce Stuba Iudiciali ac in
quatuor partibus Circuli Civitatis Rucigpierz in frequen-
ta multorum varia Conditionis et sexus hominum ad
Iudicia moderna forumque publicum Congregatti
alta sua voce praeconica et sonorosa publicavit
et proclamavit et ad notitiam omnium protunc praesen-
tium in dubium deduxit de quo hanc suam idem Mtis fecit
Relationem post quam publicatam banitionis perpetuae
poenam Iudicium praesens profuiendo in praemissis super
eodem Citato et bonis eius obus iuxta praescriptum Iuris
Communis Executione S. Iudicem Capturalem quemvis Pala-
tinatus Plocensis addidit et deputavit qui quidem Gnosus
Iudex cum Mti et duobus Nobilibus praefatam per partem
Actoream conducendus praefatam Executionem super Citato
non Comparente et bonis eius obus ad primam partis Acto-
reae Requisitionem Decretique praesentis exhibitione per
agere tenebitur id que sub poenis in legibus Regni Contra
Negligentes officiales sancitis Citata vero pars
eandem Executionem nec per se nec per suas quasvis
subordinatas impugnabit personas idque sub poena
banitionis perpetuae quae Contra impugnatorem
interponitur Decreti praesentis vigore

Rationabili coram nobis comparente et ... uestra quamuis controuersia ... iudicium pendente coram nobis in ... exaudito ad effectum sperandum utrumque ... et concepit iudicium hoc est dilationem inquisitionis partium utriusque super contentis in ... et ... ut ... et ... ut ...

Dilatio inquisitionis Sarzyckii Kluszewo.

... causa et actione iudiciali ... Sarzyckii ... eius procuratorem Erasmum Fabianum Sarzyckium ... temporibus ... Erasmo Joannem Kluszewski Joachimum Korthowski infrascriptis violentis mutuos pactatores et ... tores ... Erasmum Zoschae ... Erasmi Kluszewski ... ad infrascriptas violentias manibus ... manibus authoritatibus ... legibus Regni ... dem Maiestatis cum manibus authoritatibus ... legibus Regni ... testationis coram actis authenticis Regni facti parte ... altera ... de eo quod ipsi postpositis legibus Regni ... recipiendas ... personarum Kluszewski ... cum comparatoribus ... clum procuratores ... legibus ... mandando, ... et Korthowski ex subordinatione ... Erasmi Zoschae seu Kluszewski infrascriptas violentias ... Erasmi Zoschae seu Kluszewski ... ut de facto perpetrant tempore certo ... de ... presto facto ... de conditionibus ex institutis ... Zoschae accepta notitia quod ... Erasmus Kluszewski ... ei de ... sua ad campos ... Kluszewski ... operarios ... alienent extrahi ipsi ascensibus equis ... adstorum insentiunt eundem primo versus ... nis accedunt in ... Kluszewski ... mit eundem domum suam ... consulendo ... uniuersi ... tempore ... numerarunt numeratas ipsi ... numeraverunt ... ductionis ... cum ... digitum auricularem ... rem manum digitum ... in ... Kluszewski ... eodem anno ... specificato memoratus Kluszewski ... cum adstore commanente equis ... Kluszewski ... quinquaginta ... unum ... Kluszewski ... temporibus ... assignationis ... facto ... tempus ... assignationis ... Regni excipiunt ... ratione ... succumbunt ... quas ... ipsi ... omnibus ... cum ... taxationem ... quod ... tantur. ... citationem ... in ... diem ... coram ... per Klos ... Erasmum ... Sarzyckii ... personaliter ... Erasmo ... coram ... et ... contra ... quamuis ... iudicium ... exaudito ... Erasmus ... statio ... extra ... testium ... Baptistae ... gratias

Maiestatem dñi dñi nostri ante diutem regnum suum a terream sanctissime crucis charactere factas intrepide, et hemtamen quoniam salus a terreas ostendi non immerito conuenerat nemo existimet ex hinc ego diuturnam in firmitatem tenuem incurare a terreas qui se non aliter firmiter allegat posse deo iuuante stabilem dicit nec aliter firmiter allegat posse deo iuuante stabilem dicit nec aliter firmiter allegat posse deo iuuante stabilem dicit nec

Ad hanc citationem ipsam de praemissis laborem in diem hunc incidente
et quemlibet partibus ipsis utrisque actorea quidem praesentibus ita haue
rit per Alexandrum Valentinum Kraienski coram Iudicio praesentis Compos
et secundum Iudicium controuersiae quamuis controuersiis Iudicium
praesens coram se inductis exauditis ad affectationem partis
actoreae dedit et concessit Dilationem Inquisitionis
parti utrique super contenta citationis idque ad sequentes Iudi
cionum Capturalium Palatinatus Plocensis terminos primus
et proximus ab hinc in Plocensi celebrandis &c.

Decretum Zempino Koniebrodij

In causa et actione Iudiciaria infrascriptam inter Generosum Sta
nislaum Koniebrodzki actorem ab una et Generosum Ioannem
Zempinski ob Matthiae filium parte ab altera citatum ideo
Quia ipse non attentis debite attendendis Legibus et San
citis Regni cum subditorum alienorum praeceptores et sibi appro
priatores sat seuere et nigro rore interpositas Laboriosum Ma
thiam Rzeznik subditum haereditarium Natiuum ad Bona Kra
szewo pertinentem in simul cum eisdem Bonis Kraszewo Podborne
ut Szubaki Generoso Actori per ob parentem ipsius resignatum et
sibi non exceptum neque reseruatum ex eisdem Bonis accepit
ad Bona sua deuexit cumque ad amicabilem requisitionem
offerendum arestum per Generosum actorem interpositum extradere
noluit et huc usque non vult Generosum actorem in damna exiui
non praestitorum per eundem subditum laborem a teste Katedratis S.
Ioannis Baptistae praecepto induxit citatus ad videndum et audi
endum ad extraditionem eiusdem subditi uti Generosi Actoris haereditarij
una cum poenis praesentibus decubitis per sententiam Iudicij praesentis
gi et compelli idque quod his erit extra quam praesentis alias citatione
ipsa de praemissis laborem in diem hodiernam incidentem et per uerum par
tibus ipsis utrisque actorea quidem praesentibus citata uero per confor
tem Generosi Ioannis Zempinski coram Iudicio praesentis comparentis
et secundum Iudicium controuersiae quamuis controuersiis Iudicium
praesens coram se inductis exauditis decreuit praesentis decernit
quatenus citatus Laboriosum Mathiam Rzeznik subdi
tum actoris per ob Generosum Matthiam Zempinski actori in simul
cum Bonis Kraszewo Podborne iure Donationis perpetuae co
ram Actis Castrensibus Plocensibus resignatum et ad ius haereditatis Bo
norum pertinentem in sequentibus Iudiciis Capturalibus Palatina
tus Plocensis et hoc uitam ad praesens poena quatuordecem Mar
carum polonicalium parti et Iudicio totidem Iudicio quidem in instan
ti sub poena Bannitionis inter Generosos Factos publicanda parti
uero circa extraditionem subditi soluendum extradat fa
ctum praemissa citatus sub poena Bannitionis quae in casu
Decreto praesentis contrarium et subditi praefati non extraditi sub

Cfata pars Afforea coram Iudicio presenti pter comparens et Senatum
eiusdem Iudicium legitime attentans per Mtem Rni Enalem Ist Stanislaum
Kosiorek de Drobnin Iudicem tribus et ultra Iuris formam ad
Iudicium presens acclamare procuravit Quae quidem pars sitta Exeas
taliter voce Mtis clamata et vocata non fuerit nec comparuit
quinimo contumax et rebellis extitit Quorum quidem sittorum ad
presens non comparentium pars Afforea contumaciam et rebellionem
Iuris coram Iudicio presenti accusando petiit super eisdem sittis reliquis
non comparentibus poenam Bannis perpetuis decerni aliaque
in talibus fieri solita Iuridice exequi et sententiari postu-
lavit. Et Iudicium presens ordinarium et capitulare Iuri communi
et Infrigatum partis Afforeae inhaerendo poenam Bannis
perpetuis super praefatis sittis non comparentibus decrevit eosque
perpetue Bannitos sententia sua declaravit ad eandemque
publicandum Bannis perpetuis poenam Mtem Rni Enalem
supra scriptum Kosiorek Iudicem addidit et deputavit Qui quidem
Mtis parendo Deputationi suae a Iudicio presenti habitis praefatam
Bannis perpetuis poenam et ipsosmet sitte non comparentes
esse perpetue Bannitos ac de Rno Polonico Dnis illi amexis
proscriptos honore privatos Iuri communi contrarios et rebelles hostesque
Patriae hic in Iudicio Iudi et extra in quorum partibus circuli
Civitatis Kaviecie alta sua voce praeconica et sonorosa
in frequentia multorum variis conditionis et sexus hominum ad Iu-
dicia moderna ferorumque publicum congregato publicavit pro cla-
mavit et ad Notitiam omnium tunc presentium deduxit de quo
hanc suam Iudicium Mtis dedit relationem Post quam publicatis
Bannis perpetuis poenam modo praeiudicio obtentis Iudicium presens adhaerendo
legibus Rni de peragendis Executionibus sub tempus moderni
interregni sancitis et peragenda de proscriptis et bonis sittorum
eorundem non comparentium Executione Ex Joannem Zaborowski Iudicem
Huta ante ita et post Officiosum arestum tempestive per Ex Mathaeum Evangelium Capitulare
sub et alio nomine interpositum

Block de quitanus ordelegauit Decernendo Iustitiarius d[omi]n[u]s Iudex
ad primum partis offerde requisitionem dicti Gentis Exhibi-
tionem opposite ad finis M. et Mtt de presto venis p[ro]dictum
Non comparentis Peragere tenebit ideo dict[us] venis fuit in gra
Gentis offeb[at] in legibus sibi desiris Petta vers[us] eand[em]
Executionem regis de rei p[ro]hibitionis mijn grauis
audebit p[ro]pria ideo dict[us] venis [illegible] petit p[ro]dictus
interposita facilis relatis &c

Decretum compositionis Mazewo Karwosiele

In causa et Actione Judiciaria Inscripta Inter Ingredem Judicij Ref-
sentes ex una Delatores Instr[umen]ti Albertum Mazewski et Stephanum
inslea Lunzem Longes ex quib[us] Martinus cum Martino authe et Stephstea
actores ab. ex una et Instr[umen]ti Matheum Karwoschelski et Alexandrum
Czarkowska Famulam ipsius et quod famulam nunc dict[us] actor
ipsorum Parte ab altera Citatis Dei Judicij in Vis latis actionis Legum
Ordinem procedendo Sub tempus Moderni Interregni tempore intimato
Latrone ex presso eandem famulam Suam Czarkowska dicta Stefy
Instr[umen]ti Karwoschelski ad Inferendam Actoribus Violentiam Subtrahendam
ent et Informant dict[us] Subtrahendata eandem Actricem contemnitur
to plenis Comitum Villis Karwoschelski Stslewicz pudentem Sinistra
Scapione grauis actionis Judicij affent sententiauit ac post ante
ostam per Lineas in Terram protrusit pectusalm et humiliantem
Lambs corrupit et vulnerauit vulnera in Mentione Sperpetra
insuper it Lineas a Capite emulsit Demum Actorem citerq[ue] Famulatis
Stat ictibus Lethalis in Vitam eius dispandes multis in loris
Diffamarunt per hoc contra Leges Dei et pericerunt pedaneq[ue] Pa-
trone pridem Juramentum convictas solumbergnit Dei Lutus Decreuit
Lauther Alias Citatis ad Stabilem Redemptionis Latrocinii Judicium
Clericum Fundens et Divagem Partibus Sine citatis actoris
Quod per Instrumentum Instrumenti Mazewski Martini Sui et Con-
Sortis Sui Instrumenti Citatis ex parte Matheum Karwoschelski
Sui et alterum Stegrum Sine Coram Judice Judicij Comparen
rent et Summonitis Dictus existens Quarum Sortiendis Judicij
gium Judices Coram et mutuis et audito decreuit Judicium
decernit Quatenus Instrumenti Actoris et Delatoris Partis Citati mutuis

[illegible]

sibi Mata medii corporalis Juramento Cumulset Ida ni sequen
tibus Judicijs Capitularibus Christus Rhedz

Decretum Comprobatum Mitkeszyno

In causa et actione Judiciaria subscripta Inter Instigatorem Ju
dicij Praesentis ex una delatorem Instos Theodorum Mitkeszka
Matheum Valentinum Stanislaum et Stanislaum Fratres ge
manos Niedwiedzkie olim Nobis Francisci Niekorski Relictam
Coniugem Matheum Verbum et illos actores ab una et Nobiles
Stanislaum et Thomam Zochowskie Martinum Dziardi et
Stephanum Borowskie Consortes Nobilis Edwardi de Rosenb.
ab ipsa absente Parte ab altera Citatos Decimis Fasi contra
venientes legibus et Constitutionibus Regni ad negotium damnum ni
hore tulent Quapropter cito evidentie exigente separatim
ni Decretis eiusdem Judicij ad Depositum actum Grodnense in Domi
Villae Stanislaus actorum Judicialium Situm Judeny in eadem
terra arbores piratice cesas Propria Virginia detinuerant ad Do
mos suas deuexerunt verum eisdem per Sagittiarium de ver
sis temporibus frequentatum nem et actorum Nationem ex hinc
nem delatarent actores Summopere Cum illis ni loco vendi
tas ipsorum Iniurias terra saw eiusmodi crudelitati damni
ficarent Relictus olim Thomas Zochowski tempore Dieta Do
Petrikoviae expresse cum ipsi ex quibus deliciis Domestic actorum
proprijs eiusdem sese ni locis suis pabulantes ad forestam
Judicis Stanislaus Niekorski Silvis actor abegere intendisset
et eodem Jumentis eiusdem Quatuor pignorisset mox Relictus Zo
chowski eum absentem ni suis libera oppressit eundemq violenti
Judicis affecit Contemptuant reactionem verum eiusdem de
negant et damnum ni locis suis ad eiusdem emendat absq
ulterius et pagatorant leges Regni violarent pignoraq; inde
cum repetitione damnorum Confiteram succumbuerunt Ju
dicis Decreto Studentibus citari vias Citatione Ipsorum de
Redemptis Citatoriis et Judicij rotiorum Juridicis et ipsum
ordinis Partibus Ipsis citatis actorem quidq per Relictam
olim Dantis Francisci Niekorski Suy et Ministrum Juramen
tum quid citata vice per Dantem et Albertum Barcinski

Coram Iudicio Praesenti Comparentes et Senum modo Controver-
tentes Iuramentum Controversijs Iudicium Praesentis Coram se in-
ductis exauditis decernit Praesentibusque decernit Inatenus
actus damna in Cottone Specificata medio Corporali Iura-
mento Salvo moderamine taxae eorundem damnorum Iudicio
suo Reservato Comprobet Idque in Sequentibus Iudicijs Ca-
pturalibus Plocensibus primis et proximis ablinc T.

Eductum cum Infirmitate Perzanowo Krzy-
wkowo Siemienie

In Termino hodierno ex Dilatione anteriore Super educendis Inqui-
sitionibus Partibus Infrascriptis utrisque ad Sequentia Iudicia Captura-
lia Plenariis Plocensibus primis et proximis ablinc in Ranaz Celebrandis
cum Termino Ibidem Contenti limina Conservatione facta et per Iu-
dicium Praesens data et Concessa et hoc in Causa et Actione Iudicia-
ria Infrascripta Pater Ingressum Iudicij Praesentis eiusque Delatores No-
biles Albertum Perzanowski et Luciam Krzywkowska Conjuges
et quidem Mantalis cum Manti authentice et assistentia Actores ab una
et Nobiles Lucam et Iacobum Krzywkowskie Fratres germa-
nos atque Martinum Siemienski Infrascriptos excessus unanimes
Patiatores Parte ab altera Citatos Ideo Quia Ipsi contraveni-
endo Legibus et Constitutionibus Regni Iuris Infrascripta prohibuerunt
non Contenti anterioribus Violentijs Actoribus illatis nunc easdem
renovando tempore in Protestatione expresso nulla habita ad
Actores occasione Solummodo Quodam Intuitu Sed Instantes pro-
ximae Vicinitatis rancore Supra Nominatum Maritum Sepes
Arca Sepistorium Suum proprium in Bonis Krzywkowo exstru-
entem et Sese defendere non valentem enormissime ullo Se-
ctutis respectu non habito commiserunt convulnerarunt Con-
temptuarunt in manum Sinistram mutilarunt Simulque
et Praefatam Consortem Sinicolam in auxilium Mariti Pro-
prium accurrentem itidem enormiter et crudeliter convul-
nerarunt fundis et agros Actorum proprios haereditarios ademe-
runt deoccuparunt Sepes Arca Sepistorium Actorum dijece-
runt et alias plurimas violentas Inquisitione probatas perpetra-
runt Actores in Salute et fortuna ruinarunt leges Regni transgressi

gorski Sunt predicti vendigni cum parent pro bonis de
cem Jadzentkus Pantkr alias Dlatkowe eadem antiqua
de Pudamfis Latine Indem hobieranam Lubens et Pone-
wens Legata Jars actrix videlicet Nobilis Albertz Petrauskis
per suam Procuratorem peteyt Sti Thome antendeti
Dilationis Inquisitionis eri Instanti Quatuor nem cum dec
ri Milenz Dominus Jurisdictionalis de Nobis ordinarie Depor
tationem testium per Judicium prodicti addi et depu
tari sibi affatatum Inquisitionis et citiante ammendo
eadem Nobili Petrauskis Actori Milenz Jurisdictionis de
vestrum Stanislaum Gwiazde Andream Eadem de Nothr
Landum Ipsam Lipar Juramentis Testes addebat et deputa
unt Ipsi Eadem actor N. Petrauskis Nobis ante eadem
Mensis Juramentum Corporale ad Jonazanem Scripturis Sti
observata debita Jonazamentorum Religione flexis genibus
ri eam Nobilem Anna Nobis Sui ad hanc Inquisitionem eadem
endi ingressi sunt Juramenta nec approbata ordinata Jura
et Inquisitis ante sunt et postea Sacerdotis Sacrosancta Jesus Christi
Salvatoris Ipsum adjurante Post quod predictum Juramen
mentum Testes Sui ad perhibenda Testimonia Juramenti ri
Juramentum testimonia ri exclusis nobilis habentes et
eadem Ante citatos ri exclusis nobilis Sentes exhibita de
mby exhibitis et dicto recepto eadem Jars actrix Juratis
per Juratis Patronis Jus Interesse eius Dativi Citatis ad
Landicam Repetitionem Nobilis Thome Dupliciter dicit et con
sert Judicium Petens Dilationem Inquisitionis quinque
Jurassis Citatis videlicet Nobili Laurentio Pettjewskis
per Ipsum eadem predictum Sui Juramenti Omnium medio Juris
vali Juramento Comprobanda cum Petens eius Citatis Judi
cium Petens Causam Dicentem tantas per dictum per eum
dem sui recepto est Inquisitionis Commissarii Inquisitionis Ju-
spensum ipse declarat Ideo ad Sequentes Judicii Ex-
pturgi Decreti P. C.

Dilatio Inquisitionis Notarszijno Laicuo.

Causa et actione dud. ciuis vitra. cra in Jagram Ludigi pal
cujus Procuratores Generosos Dominum Laicij di et Catharinam
Laschonskas quicum Conjuges Frus Valen Laicum Smolensk
reum et Jaronisas Ludgium et Annam Subditos eiusdem
den Mantette cum Matre Samuel et Lud. Mantette cum Domi

Rautum duo ac Sororibus nrē comparuerūt coram Judicio pacificorum et decano
de Controversiis quarum controversiarum Judicium pendens annexo
de inducto examinis quantum mattinet inuectarias pre
tensiones ex occasione bonorum in annexo content et fine
nostris intromissis ex occasione dictorum bonorum annexorum debito
rum dare fuerunt pacificorum pretensiones coram Judicio suis certificat
et eadem in omnibus quantum ad Judicium darestra pendentes
stricte Judicandas remisit reputat et pro non et sortiri effectu
terminus partibus in primis pacificorum pendentes peremptorios
nius quantumuis attinet alia contenta in dicta Sententia
te moderna interregno illata Judicium pendens pro annexum
to partibus utrinq; ea in causa cedere demandauit Iam
dem in cedendo ad apertionem actorum partis dedit et ad
cepit Judicium hocce dilationem Inquisitionis super eadem
contenta citationis vtr ad sequentes Judicia partium
Salutiat Ex Blondinis et ejusdem abinde in Regia cele
brandis

Ex Statio Inquisitionis Regiæ Bonarensis.

Ad Instantiam Actoris Judicium dispondens ut dicitur pendens
Relatum Actum et certum Regiæ Inquisitionis ad Instantiam
Actoris et certam Bonarensis parte ab altera stat
Deo Quia ipse in contrarium Legum quæ Regia pecca
do quod minime omnes Leges statuta municipalia quæ et cuius
cumq; generis et omnes pœnas in contentas contentiosi duodas
rubricas criminales et Remissiones personas delinquentes
ni Regia Auctoritate emanatas sortiantur effectum
ne et tradentes Patronatus nunc hoc tempore et
ni ad emanandum Judicium pœnas vel quæ ipsi Regiæ
succedere prosequendo animo omnino eandem Actoris
et cuius Substituit enim eos mortis ipsum Regium
et immunis et contumelias pœnas Coram diuersis personis cum
intentionem et malevolo animo se prodit et manifestas qd
Actoris citra obedire debeat prout Judex de pisime minando in
vita Actoris diffidat et insidias et diffidationes struit ita ut ob
nimias ipsius diffidationes nullibi Actor de vita sui securus
esse possit Quapropter Legi Regiæ transgressus est pœnas q
inde emergentes incurrit ad quas sup ipso declarandas est qd
sunt exequendas dentes citat aliasq; citatione ipsa de pœnis
Regiæ in diem hodiernam inclusum et proxime futuris
ipsis utriusq; Actoreæ Reoq; pleno citato vero ubique pleno
Coram Judicio Reo non comparente et sum Judicii alter Controversiæ
Quarum Continuatio Judicium pendens Coram de inducto examinis

Enosum Ste ne scisci tantum occasionem mali cuncti
uersis in unionis primis tractantibus Caroli grandi alias Ludo
rici comitem attentauit aliquot subsequenti tempore post
tam Enosum Albertus Rosinski in ibus bini in Ecclesia Parochi
ali Kozie brodien circa celebrationem Diuinorum cum Enosum Ste
phanum contemptauit dishonorauit in duellum quo cauis ne
bombardis longionibus et harquebusiis circa cenatorium eius
dem Ecclesie in Kozie brodi caulam attentauit et interminore in
terdixit nec his impositis satisfactis uiolentiis remissis ego
ti iidem tempore in iuriam iniuriis addendo et accumulando
Dem Enosum Albertus Rosinski ex conniuentia supradicte
rem Enosum Stephanum Rosinski fratris sui cum supradicto Mengsto
Polonyn sui armis duos ferro abductos nouos Stephanum Rosin
de Lyscis in Bonis Kozie brodi et Lotibus Enosum Kozie
lucke excrescen interceperit et ad Enosum Stephanum Rosin
thi deduxerunt famulum et subditum iisdem seruitutibus sat
tendentes conspirat conuulnerauit in uitam ei uis diffi
dauit et hucusq diffidat. Fabi uero subditi damna mal
tas tum in frumentis quam pratis in Bonis Villa Kiesrow
Mlodij excrescen intulerunt in uitam assensi diffidauit
et hucusq diffidant dishonorauit contemptauit et
alia plura mala uiolenta perpetrarunt. Quod cum Rem
exceperunt grauiq exinde emersit Lis cum uentilata qua
super pto deciso et ipsi Lis sunt extincti pro tanto ali
as stationes ipsa Le pro pio laore ad Ecclesiam nei
et pueros tibus pto ut mag. affores quidem
pro Enosum Stephanum Mahomadi citata uero pro Enosum Ste
phanum Rosinski suo et alio nomine ratum rite coram Iudicio
presenti comparo et secum Iudicio controuersiam quamm contoner
sius Iudicium pro ende coram de inductis examinatis pretensa
attri et pretensa inuetentatas uiolentias ante Interregnum
illatas in principis punctis responsabiliter eadem pretensiones,
foro Iudicij dui censuit censetq presentibus et dijudicato
ne pro nomine contentorum Iudicium pro rendi causam pro sententiam ad
Iudicium competens proprij territorij remittitq et
terminum partibus memoratis utriq in competenti Iudicio
post decem futuri Deo Dante regnantis coronationem
Conseruauit comparendi peremptorium quartum assignauit et
alio contentationibus nunc dicte ante diem regni illatas
ut pote pretendam et in uitam diffidationem in duello
pro uocationes Iudicium pro rendi foro adiuuento partibus ut pro
ea in forma procedere demandauit tandem in procedendo Intenorib

partium controversiis coram se inductis exauditis ad affectationem partium utrarumque dedit et concessit Iudicium hocce dilationem inquisitionis partium utrique super eadem contenta citationis idque ad sequentia Iudicia Capturalia Palatinatus Plocensis prius et proxime ab hinc in Regiis celebrandis etc.

Scriptio Koziebrody Sulencyce

In Causa et Actione Iudiciaria Infrascripta inter Instigatorem Iudicij Praesentis eiusque Delatorem Generosum Thomam Koziebrodzki Iudicem Capturalem Palatinatus Plocensis Actorem ab una et Generosum Stanislaum Sulenski Parte ab altera Citatum ideo Quatenus ipse Laboriosos Albertum Przybysz et ipsius Consortem de nomine ignotam in ulterioris iuris tractu specificandos de villa Slawczinko Subditos suos apud ipsum officioso aresto praeventos qui et praesenti Citatione arestantur Licentiosos et Excessivos qui quidem Subditi non attentis Legibus Regni quae nemini damnum inferre iubent eidem Actori sub tempus moderni interregni L. Hedvigim Ancillarii Cmetonissam de villa Mlodzyno cum tota eius Suppellectili abduxerunt abductam nescitque quo converterant per quod gazam funditus desolarunt Coram Iudicio nostro statuant Capturali ad sumendas super ipsis ex arbitrio Iudicij Praesentis irrogandas poenas statuant vel in defectu statuitionis ipsemet pro illis respondeant Praesentibus Citatis alias Citatione ipsa anteriore de praemissis Latione in eidem hodiernam incidentis et provenientis Praefatae Partes utraque Actorea quidem plus Citata vero per Generosum Adamum Sellowski Coram Iudicio praesenti Comparentes Terminum eundem hodiernum talem qualem ad praesens habere debuerunt ob spem futurae Concordiae et amicabilis Compositionis in eundem Scripserunt prorogarunt disiunxerunt et limitarunt prout quidem quidem scribunt prorogant disiungant et limitant ad sequentia Iudicia Capturalia etc. Hicque in Continenti Mtis R. G. H. Stanislaus Koswiek de Drobleni

Recognovit se Citationem literarum sigillum pro Judicio
Praesentem servientem Adam Bona Sladzeinko feria 4ta ante
festum Nativitatis Gl. Mariae Contra Citatos detulisse
exportasse ut Juris est atque Idem Mtis Recognovit
Quia ipse habitis secum Nobilibus Matthaeo Roginski
et Andrea Sdzeichi secum gratia Maioris testimonij
Coassumptis ad Requisitionem Gnosi Thomae Koziebrodzki
fuit in Bonis Villae Sladzeinko ibidemque apud G. Sulenski
praedictos Inculpatos praevenit Avertavit et de extra
ditione monuit de quo praesentem fecit Relationem

Remissa Koziebrody

In Causa et Actione Judiciaria infrascripta inter Generosum
Stanislaum Koziebrodzki Bonorum Krasiewo Pod
borne Cubaki ac aliorum eo pertinentium Haere
dem Actorem ab una et Nobiles Joannem Sladzeichi
Matthiam Draminski Casimirum Adamum Alterum
Adamum et Matthaeum Sutkowskie Sebastianum
Sokolnicki Martinum et Valentinum Bepskie ac successo
res olim Gnosi Bepski Martinum Lucam et Thomam
Krasiewskie Valentinum Al Sebastianum Nadroskie
ac Andream filium Niedroskie Denique successores olim
Mtis Gaspari Kowalski Insuper Generosum Martinum
Golynski Venatorem Terrae Ciechanoviensis ad loca
dicta Wyglowiec Nadole Dymba in Bonis Krasiewo
Podborne sitt ex Bonis Krasiewo Saulty Wlot
ki Zuki Niedros Siemki Sladzeinsese intere
santes parte ab altera Citatos ideo quatenus
ipsi inscriptionem seu Inscriptiones rigore quarum se
adscripta Coca pratique ibidem sitt interressent
Coram Judicio Nostro reproducant Summasque quae
et quantae ex inscriptionibus Cavent de Cavatis
quietant ac de possessione super praefatis
fundis praetensa Condescendant Praesentes

Conductum inter Janiszewski Mysłkowski ac alios

In Termino hoc ferno ex Dilatione Anteriore Super eo quem Inquisitionem plibus in scriptis utrisq; ipq; ad sequentes Judiciorum Septimanas Quinquagesimas Terminos utpote hodiernos cui Termini ibidem Contenti legitima Conservatione facta et p Judicium prius data et Concessa et hoc in causa et Actione iudiciaria inscripta inter Instigatorem Judicij pmtis ejusq; Delatores Nobles Victorinum Janiszewski filium olim Felicis in Szonis Sumowo kmiecze et Ptaszki hæredem et Catrosinam Bienkowska Consortem ipsius inuicem Coniuges ac Joannem Janiszewski filium ipsius Actores ab una et Jnosob ac Nobles Egidium Mysłkowski Thesaurarium Rurensem et Felicianam Kukłińska inuicem Coniuges Mariannam matrem et alteram Mariannam Kukłińskie Sorores germanas p dictæ Felicianæ Kukłińska Consortis Jnosi Ladislai Zasocki alq Jabłonowska Famulam p fatorum Jnosorum Mysłkowskich nec n Martinum filium olim Joannis Stanislaum filium Casimiri Rykaczewskie Barthlomæi Parentem et Adami filium ipsius Popielowskie p fatorum Jnosorum Mysłkowski quos adhærentes nec non Laborjosob Albertum Olszak Mariannam et Zophiam alq Casimirum Somczak Alexandrum Olek Hedwigim filiam eius Annam Felicitam olim Laborjosi Thomæ Balazy Elisabetham Strzyłkowna Andream Horal Valentinum dictum Trzynastey subditob è Villis Sumowo kmiecze et Kamienne demum Jnosob Mathiam Sumowski Catharinam Buchowska Coniuges Jacobum Rykaczewski Mariannam Drozdowska olim Nobis Joannis Rykaczewski Felicitam Consortem Jacobum Kłosowski et Zophiam Smolińska inuicem Coniuges et quidem maritalæ cum marituorum ipsa quoq; Actrix maritalæ cum sui mariti authoritate et assistentia p te ab altera p fatob pro eo quia ipsi pdictis SS. Mysłkowscy cum pdictis Kukłińskie in contrarium Legum et Constitutionum Regni procedendo nec pdictæ uerendo non contenti primibus per multib violentijs in uirijs damnis prout Posłestatio uariab in se obloquens et enarrans cultnerum abductionum et violentiarum videndæ protestatio nil authentice facta latuis testatæ Actoribus illatis nunc nopiter obliti timoris Dei et dilectionis proximi ineuentiis Actorum Judicium ac enerustione fortunæ [illegible] proceden

præconceptum odium et furorem nō modo desistere volunt imo adhuc
ne iniuriam suam Actoreb vindicare possint dolicia ipsb omnia
hi ne sufferre minant in vitam Actorum publice et manifeste
diffidant ut nullibi locorum de vitb sui securi esse possint frumen
ta varij generis pecoribq et equib compabulorunt et in nihilum
redegerunt aliasq violentias iniurijs et damna in protestatione
specificata peregerunt per quod contra leges Regni excesserunt
pœnasq ex inde emergentes sucubuerunt ad quas super ipsis
decernendas et ad quod Iurib erit exequendum præsentibq citantur
alias Dilatione eadem Inquisitionib anteriore de præmissis la
tiore in diem hodiernam cadens et proueniens parteb
ipsæ utriusq tam Actoree vidt Victorinus Iamiołuskis suo et ali
orum Actorum Nōe quā citata vidt Ignacius Cyprianus Mysłkowski
suo et aliorum citatorum nomine coram Iudicio præsenti pter com
parentes pœrunt sibi vigore anteriorib dilationis Inquisitionis
eductionem eiusdem Inquisitionis eiusdē decerni p M quemuis R
S ad rotisandū se dispuncruptob testeb addi et deputari et Iudi
cium pœna Iuri communi affectationiq ptinear undem utrarumq uti
licite annuendo eiusdem M R S honestam Stanislaum Kosiorek de bo
nis Iudicialem addidit et deputauit quā quidem parteb super ipsis con
tentā et in comparitione specificatā rotisante eodem Mtro Iuramen
to corporali ad imaginem crucifixi Dni observata illig debita
solennitate in facie Iudicij præsentib eo et aliorum citatorum Nōe
fecerunt et præstiterunt in cuius Iuramenti rotam Quia testes sui
ad has Inquisitiones inducendi nō sunt corrupti nec appreciati nec in
forenati deo et Sancta Iesu Christi passione ita ipsos adiuuante pōstqā
pōstea Iuramenta testeb sub ad exhibenda testimonia dedisse
inducerunt quorū testimonia in scriptis redacta habent et ex ips
sibus utriusq in actis rotulis sunt extradita de quibus eosdē
dictis et ad se recipiendū Iudicium pœna Quietarunt Quietant et remittūt

Actum Calenbkie ꝑ Secretum

Quod Infrascripta pars Actorea inferius nominatam
partem citatam citaverat citatione infrascripta Cuius tenor
sequitur eiusmodi Nos proceres Consiliarij Iudices et Deputati
ad Laudo publico palatinatus Cracouiensis Cracouiensis Officium
Vobis Nobis Alberto Calemskim et Mariannæ Ostaszewska
Coniugibus de personis bonisq vestris quo obis mandamus
ut in Iudicijs nostris ordinarijs proximis Capturarū feria
secunda post dictam seu positionem præsentis

Stationis prius et proximius obhinc in Sacris celebrand
& peremptorie ℔ comparc alias ad instantiam Instigatoris Judi
cis ipse et eius dilectus Actor Alis Jasminii Roeniewski olim in
clyto Regno Matrimonii cum ipsa Maritali unitae et
dicta filia dicti Actoris qui vos Maritali cum ipsa et
ipsa Catharina prædicto legum ycor vos saumbitis meo qui
ipsa Catharina prædicto legum ycor vos saumbitis meo qui
Vos in contrarium legum Regni procedendo feria tertia
in Crastino festi Annunciationis Christi Domini Anno
proxime futuri 6 tempus Moderni interregni in villa Rumoy do
no nobilium Stanislai Rumoldi et eius Consortis in dicta Rume
noy Judicii Salemskhi ex Citatione et suggestione Consor
tis Actoris in nocenter convulnerati Vilnus visi et facien
tis Actoris in nocenter convulnerati Vilnus visi et facien
ipsius tam sectum cruentum magnam cum ~~citatione~~ de
fatigatione faciei et aliarum vulnerum obductione prout
ipsa actus attestante infictione quæ sibi Actor contra
Vos taxat iuxta statutum Regni vel prout Judicium no
strum decernet Citamini Itaq vos ad solutionem taxæ eorun
dem vulnerum strictim ibidem prout Nuncius citatorius decerni
Quibus Citatis et Judicii altercatis consensu dictis in Sacris
feria octava post festum Circumcisionis Salvatoris Nostri
nis Mariæ proxima Anno Domini Millesimo Sexcente
simo Octogesimo Octavo in Judicium Sedentium et quærentium
et fidei actor cum Judicio plenæ post compositionem et sermonem
mutuo altercatum ad audiendum citatus pars dicti Jasminii Actoris
cio citatus Regni præsentium Literarum sibi de tempore qui citatus
palam publice recognovit quia ipse citatus Literis Regni præsentibus
Recipiens Sermones earum citatus vobis dictis feria decima post festum Sal
vatoris Resurrectionis Anno manus prime plenæ citatus comparuit qui
cum actus ipse qui se dedicato pars eius citatus Sermones ac Literas Regni
Regni Quod dicebatur Stanislaus Resinski de Sabrin Judicium Judicii Regni
ulterius fuit formatus unius quatuor ad hoc iudicium audiendum et recipiendum
quos citatus pars existens per citatum citatus et citatus nec compa
nuit in contumacia existit cuius contumaciam fidei actor cum Judicio
plenæ audiendo petijt sibi ea pars citatus et bonis eius omnibus
primus Citationis decerni alias in talibus fieri dicta Judicia erga
absentem postulavit Judicium sui Sermonis et Inhibitionis partis
actoris ordinem Legi ea pars citatus debitis eius omnibus prædictis
Literis citantis et Judicii altercationis arestum Longitudinis

Constitutionibus ac Statutis Regni quibuscunque in contrarium facientibus non obstantibus
quodam inuenterato contra Actorem odio eadem causa quod Actor famen-
tibus superioribus mediocrem fortunam in villa Korzebrody nactus erat
conquisierit inuidioso oculo inuidentes contra Actorem insurexerant
eumque uero ubique locorum eundem diffamando in vitam ipsius dif-
fidando eundem prosequti sunt adeo ut palam et publice ipsum ingal-
patus Jasminus Korzebrodzki cum his se manifestando formalibus
et declaratione Jakoby Kolwicki z nasknin skiego Lubie tegoque avoca-
tus Jacobi Skladac de quibus Actor ad plurimas certificatus dum
id periculum ab domo et inspesa eundem ipsius se absentaret et pe-
riculum vitae sue euitaret extunc ipsi inculpati de Korzebrodzky
circumspectione suos Actoris considerata ad eius modo opprimen-
di et inuriandi Actorem operi se conuerterunt quandoquidem tem-
pore certo in termino declarando habita notitia quia honestus
Bartholomeus Quilator die forensi ad oppidum Drohomir pro
comparandis certis suis negotijs discesserit extunc ipsum Quilato-
rem suprascripti Jnosi Alberti Korzebrodzki et Stephanus Mako-
maski in villa Niedroz expectans quem tunc temporis discedens
ascendum ex subordinatione principalis Jngi Jasmini Korzebrodzki
de curru dejectum et interram extensum concusserunt convulnera-
runt abductione sora actis castrensis Kioviensis facta actestante pe-
nem protunc penes ipsum existens conjaculati sunt et interfece-
runt quem postea sanem in majorem contemptum Actoris ad
hortoplorium attrahi jusserunt eo tempore circa conservationem
eiusdem Quilatoris predicti Jnosi Makomaszka et Malewska o-
mino ut a uiuis ipsum Quilatorem sufferent Jnstigarunt et
incitarunt prelatis formalibus Zabie tego takiego a takiego fi-
ra na kisz oco porywac ipsius uero inculpatus Jasminus
Korzebrodzki principalis majori Actorem ad huc inuria aggra-
uare udendo contraueniendo Decretis scilicet habita intentata
causa in Judicio Tribunalitio Regni Petrikouien nunc dependen
ratione diuisionis bonorum in bonis villa Korzebrody sitis in con-
trariu Regnis: quo stante causa in lite noua inuria resuscitari
non possit sub succubitione in eadem causa procedendo Bonas
eosdem rapuauit et desolauit ac hucusq desolat siquidem pe-
missis aliis Sororino suo suprascripto Jacobo Makomaszki libera inuasione

vin Borrw eadem Concessit S. Makomaski inculpatus instendo premissum
nuncali sui sepissime tam de hyeme qm de Estate Borra eam emperi-
tab denegauit receptionem Carrum alle Sure congruit aliquotieb uoleN-
ter denegauit denicq dicti inculpati Casimirus Krziebrodski et Makomaski
ac eorum subditi multos damna in frumentib uarij grami et generib tam
Actori qm et ipsius subditis per spontaneam et uoluntariam pecu-
rum pecudum immissionem in supradictis Bonis Krziebrody et
Malewo intulerunt Actorem et eius subditos simopere pertim sub tem-
pus presentis messis damnificarunt Quibus peccatis Libere dimis
sis non modo Actori uerum et sibi damna causarunt et postea culpam
in Actorem retorserunt tum quoq SS. Makomascy Conuicti sub tempus
presentis messis partem prati circa granicies Kiedrotz et Malewo
Actori ademerunt confalcastrarunt fenumq ex eodem prato collegerunt
Insup memoratus Casimirus Krziebrodski tempore estatis presentis nullum modum nocendi Actori intermittere uolendo
imo iniurias maiores adaugendo animaduersis Bobus circa Cultura
agrorum Actoris horis pomeridianis ex Jugis sex ad minimum
Vicibus ad forestam suam abegit abactos ut labore opportuno ua-
carent lumbis usq tenebris dimisit Actorem eo in passu dam-
nificauit alias plurimas uiolentias et iniurias perpetrarunt
presentes exinde emergentes succubuerant presentis Citationis
tenore ipso ad posteriorem de premissis latiorem in diem hodiernam
medens et prouenientibus partibus ipsis utriusq Actoreq iudex
per S. Stephanum Rodinski suo et aliorum Nunc pariter absen-
tium S. Vladislaum Makomaski coram Judicio presenti comparens
et secum iudicialiter controuertentibus quam controuersijs coram
se renduciis examinatis quantum attinet presens absentibus
et conuocationem Citatoriam Ante interregnum illatas Judi-
cium pendens eosdem pensiones in subscripto foro Judicij di
adiuuenit et in premissis punctis causa presentem ad forum
competens remisit remittitq presentibus indicendum et Jeru
partibus eisdem utriusq post festum futuri deodante Coronam
in primis Judicij competentis placuit assignauit et conseruauit
prout Judex assignat et assignat et conseruat comparendi forum
Citatorium quantum uero attinet Excessione Damnorum illatorum
illata macerationem bouum ac in Citata dissipationes in duellum
prouocationem absentes Violentias stante moderno interregno illatas
quo ad interesse eorundem contentorum Citatoribus hodierno Judicium
foro admodum presentibus secum agentibus procedere mandauit.

tandem in procedendo ulterius pro Controversijs Coram indu-
ctis exaudibil ad affectionem pro utraque dedit et Concessit
Inquisitionis Dilatione Petitiq sup Contenta eadem Plata idq
ad sequentes ~~Iudicior~~ Terminos prius et proximius ab hinc in Ra-
cijs Celebrans

Freionhe Mielobędzin

In Termino hodierno ex dilatione anteriore super educendam In-
quisitionem Partibus utrisq idq ad sequentes Iudiciorum
Capturalium Quinquiennes Terminos ut pote modernos Cum
Termini ibidem Contenti legitima Conservatione facta
per Iudicium praesens datt et concessa et hoc in Cau-
sa et Actione Iudiciaria infrascriptis inter Instigatorem
Iudicij Praesentis eiusq Delatoris Gnosos Hilarium Trein-
ski et Catharinam Alaska invicem Coniuges nec non Illm Vale-
rianum Karnowski famulum ipsorum atq Laboriosum Petrum
Mielczarczyk famulum Curialem Actores ab una et Gnosos
Matthiam Mielobędzki et Euphoniam Sielska invicem
Coniuges atq Laboriosum Albertum famulum ipsorum agreste
et quidem Maritatt cum Maritt famulum cum Domini authorita-
te et asistentia parte ab altera Citatos ideo Quia ipsi Con-
traveniendo legibus et Constitutionibus Regni nec praenas
ratione infrascriptorum Sancitas metuendo non Contenti ante-
rioribus violentiis iniuriis et oppressionibus Actoribus saepe
numero in dies et horas illatis stante moderno interregno
tempore non ita praeterito in protestatione expresso dum et
quando Actor Nobilis Karnowski equos Civium Sieprcensi-
um de damnis cum Laborioso Petro Mielczarczyk pelleret
extunc praefatus Inculpatus G. Milobęcki Cernens eosdem
Pellentes equos advenit et abegere ad forestam eosdem
equos denegavit Actores eosdem Concussit Convulneravit
vulnera in obductione specificata inflixit Actori Gnoso
Trcinski per Campos Villae Bledzedo discedenti praefa-
tus Gnosus Milobęcki ~~qui~~ viam publicam intercepit
cum bombarda in vitam ipsius difficilando Itaq proferendo
formalia verba pocyczyłem przecz set złotych

Cature in diem hornem mundi [illegible] parte
[illegible] [illegible] [illegible] [illegible]
[illegible] [illegible] [illegible] [illegible] [illegible]
[illegible] [illegible] [illegible] [illegible] [illegible] [illegible]
[illegible] [illegible] [illegible] [illegible] [illegible] [illegible]
[illegible] [illegible] [illegible] [illegible] [illegible] [illegible]
ratione [illegible] [illegible] [illegible] [illegible] [illegible]
[illegible] [illegible] [illegible] [illegible] [illegible] [illegible]
[illegible] [illegible] [illegible] [illegible] [illegible]

Dilatio Inquisitionis Dzięgielewo Białoskorskie

In causa et Actione Iudiciaria [illegible] Inter Instigatorem Iudicij Praesentis eiusq Delatores Matthiam et Zophiam Dzięgi Coniuges Dzięgielewskie Agnetem Suthowska olim Hlis Ioannis Dzięgielewski Relictam Viduam Casimirum et Iacobum Dzięgielewskie olim Gnosi Ioannis filios Laurentium Dzięgielewski et Catharinam Iriaska Coniuges Valentinum et Casimirum Lisowskie Andream Dzięgielewski Venceslaum Kraiewski Actores ab una et Gnosos Albertum Białoskorski et Mariannam Kandosiecka in vicem Coniuges tum Albertum Nicolaum Evam Catharinam Agnetem filios et filias nec non Ll. Michaelem Stanislaum Petrum Albertum Casimirum subditos et quidem Maritatt cum Maritt filios et filias cum Parentum subditos Cum Dnos [illegible] [illegible] parte ab altera Citatos ideo quia ipsi Contravenendo legibus et Constitutionibus Regni quae nomini damna inferre Iubent attamen ipsi in Contrarium procedendo ausi sunt temporibus diversis et praetipue sub tempus Moderni Interregni multa damna tam in frumentis varij grani et seminis [illegible] et in pratis per deliberatam pecorum pecudum et equorum ac aliorum Iumentorum immissionem eisdem Actoribus stante illorum possessione arendatoria inferre et eisdem frumenta Compabulare Conculcare prout de facto praefati Inculpati Conculcarunt Compabularunt prout visio Mtis latius abloquit Ius non Contenti damnis verum

in aggravationem et oppressionem Actorum procedendo sues
in numero quindecem, ex nullis damnis immo ex Campo mayo
reo praefatus Bialoskorski ~~adto~~ abegit abactos per Ali
quot dies apud se detinendo ad amicabilem expostu
lationem non dimisit et in loco stricto ex malitia Con
servando detinebat a qua detentione et Maceratio
ne fetum quatuor suos proiecerunt deinde boves praefatae
viduae novem quos pastor Pernes hortophorium ipsius
pellebat via solita abegit et violenter accepit boves
eosdem inforestavit in loco stricto ubi per tres dies
in pluvia permanerunt per quod ~~contra~~ iidem Actores
non minus passi sunt damnum anseres quindecem anna
tes quoque tredecem praedictae viduae et aliis vicinis interfe
cit agros mayoreos in praeiudicium Actorum ut non pos
sint pecora sua pascere et ad pascua depellere conseminavit
in piscina Hlis Andreae Dzieglewski pisces expiscatus
est insuper suem Hlis Andreae Dzieglewski propriam
deliberate via publica in oppressionem eiusdem ex bom
barda et globis plombeis interfecit pulsoriam
alias wygon sepimentis collocavit iter praeoccupavit
tum sepimenta circa frumenta non collocavit ex indeque
damna Actoribus intulit Xlem Trzinska Actricem
Consortem praefatus Bialoskorski inculpatus ei Ge
nerosum Iacobum Dzieglewski verbis probrosis affecit
honorem intaminatum laesit prata Actorum propria ex
opposito olivisorij confalcastravit et fumum ex eis
Collegit sibique appropriavit verbis laesivis Actores omnes
opprimit et oppressit damnique ex vi Compabulationis frumen
torum Confalcastrationis pratorum suum interfectionis
Anserum et anatum ciaculationis boum et Ovium info
resta indebite Maceracionis et laborum exinde Causati
onis aliorum iumentorum ob collocationem sepimentorum
et aquam transeuntium exalationis ad sexcentos florenos
Polonos intulerunt aliasque plurimas violentias futuro

in Jure declarand perpetuarent & diuersis eiusd
tes succubuerunt ad quas ego &c decernend ydj quod iurisd
equent presentibus stantib alia Citationis Stylo de prdmissis
lation in eisdem bodiernam incident & proueniens partibus
ipsis utrisq Actorea quidb per Egregium Jacobum Krzyzkowski
titatalskro & Nobilem Albertum Biatachowski eorum Advo
cio prdenti comparent & secum Judicialiter Controvertent
quarum Controversiis Judicium presens coram se in eluctis
& auditis ad effectationem partium utriusq dedit et assen
cessit Judicium hoc Dilationem Inquisitionis partj utrisq
super contenta Citationis idj ad sequens Judicium Cras
rium terminos prorogando atq in Fauigis celebrand &c.

Dilatu Inquisitionis Inter NN. Radatowskie

In causis et Actionibus Judiciarijs Insorsenb simul vt mutuo Actor
tus et reatus Combinatis prima quidem Inter Snoh gatvaemsk
luij Rusenbs cum Delatores Nobiles Matthiam Radatowskij et
Jelicianam Radowskia Inuicem Conjges Actoreas ab una et Nobi
les Matheum Radatowskij et Juliam Rusperskia et quib Mand
cum Mantb Insa quoq Actoreas Mandatarium sui Mantb Actoreas et
assistea Parte ab altera Citatos Ideo cum Ipsi contrauenien
legibus Constitutionibus Regnicolaribus Insorsendum
Juuentab inchoando anni sunt Insorsendab violentab peragere
quod de facto peregerunt Etenim sub tempus Messis proxim
prdenda quibb sex subus per duatuor Stadia Manipulos
tiginta siliginis quend duos subos per duo Stadia eisdb sub
Nsfatis Radatowskij Conjges per studiosam illorum Impulsionem
compatularent et ad molendinum redegerunt Agres in bonis Ra
dzikowo in fundo Actoreum circa aream Actoreum stantes
modo violento Nsfatis Inculpatis Mantis subsecut fructum
actum Actoris Mantb nunquam forbabile object, Ignobili
dictem Conjuncta eidem publice object, viaccam Colonis quiada
Nobilib Virginti duorum florenis Polonis Actoreum prospiam
tum res certab, coersuis Regestis specificandab, bombardas bon
gashes, scilopeta duo Actoreb quorum de residentia illinc mo
centes recepit, ac tandem subsequenti tempore in Nste fratrone

ad Iuam scripto vt dirigitur dirigit Citatus expresse eand
actricem pauls corruptis convulnerauit vulnera Ipsi in obdu
ctione specificata Inflixit Maritum tum temporis Absentem In
cusatis omnes oppresserunt in vitam illius diffidarunt et
plurimis diffidant ita vt Seruus actor de vita sua non cet
alias plurimas injurias et violentias Inquisitione pu
blica actricis intulerunt quo facto leges Regni excesserunt
pluras Pœnas pœne predictorum omnium succubuerunt ad
quas super Ipsis et bonis illorum omnibus una cum Solutio
ne tazæ vulnerum ac refusione damnorum decernendas
Alig quid huic ont exequendum Paudentibus Citantibus altera
vero in causa Inter Ingrem Iudicij Paudentes eiusq Delatores
Nobiles Mathæum Radzivvilli et Lucam Nicgorscia Iouicè
Conges actores ab vna et Nobiles Mathiam Radzivvilli et
Feliciannam Palowska Infrascriptarum Violentiarum Patratores
et Gentores et quid Manè cum Mane antè et post Sacro
ab altera Citatis Deo suo Ipsi non ueriti pœnas legum Patrone
Infrascriptarum Sanctas dari sunt tempore certo modo loco
in Pultone ex Nomine facta aduersus se in toto diuersi actus
expresse dicti quidam ranuer contra actores diuersis contem
ptibus actores commanendo cum Ipsis in vna villa hono
rum Radzivvilli affuere prout de facto asserunt Ignominio
se tractarunt ac tandem Prefatum Mathæum Radzivvilli
Principem Ipsius ac Laboris existentem in meste predicti
Prefati Mariti funibus fortis Memorata Palowska Conspi
randi conuulnerarunt vulnera Ipsi in obdu
ctione specificata inflixerunt Canem Suum ad mordendum
actricem Constarunt demum ac actricem ex bombarda longuissima
pulueri Sulphuris et globis plumbeis onusta omnibus ipsum interimendi
caulari attentant verba Dna ac Criminosa actricis obiecerunt
alias injurias Violentas Contemptus Inquisitione publica actricis
intulerunt Laborem Damnum Subditum actorum ab actricis
absegerunt et negatur quo eandem Subditum Innocentem Suis
facto pacem publicam violarunt pœnas Patrone predictorum
Succubuerunt ad quas super Ipsis et bonis eorum omnibus una cum
Solutione tazæ vulnerum decernendas Alig quid huic ont exequen
Paudentibus Citantibus alias Citatis minus de Prædictis latissimus

Indiem videlicet diem Iuridicam et consuetam partes dicti Domini actoris coram nobis per Nobilem Matheum Nadratowski suum procuratorem sub examine Latata vero per Nobilem Matthiam Nadratowski suum et actorum germanum coram nobis Iudicio Assessorio Comparentes et simul in dicta controversiarum causarum controversia Iudicium Residentes coram Nobis in hoc exquisitis Confirmatis actoratibus et reatibus partium utrarumq; ad assertationem earundem partium dedit et concepit Iudicium vocat Dilationem Inquisitionis Partium utriq; super contenta citationis utriusq; dictis Dlg ad sequentes Iudiciorum Capitularium Razzoviensium terminos primo et proxime abhinc vindicandi celebrandi

Dilatio Inquisitionis Lukosyno Gariendo

In causa et actione Iudiciaria inscripta inter Instigatorem Iudicij presentis eiusq; delatorem Generosum Casimirum Gaienski in Iuleszyno Gdredem actorem ab una. Generos ac Nobiles Franciscum Casimirum Albertum et Paulum Lukoskie Bonorum Lukoszyno Magna Gdredes et Possessores tum Paulum Stanislaum et alterum Paulum Lukoskie Bonorum Lukoszyno Bihi Gdredes et Possessores nec non Subditos Dictati Instigati Pauli Lukoskie de Dictata villa Lukoszyna Bihi Stephanum Iuleszynski Dominicum Sachodolski Valentinum Cuminski Bartholomeum Lukoskie Bonorum villæ Lukoszyno Bihi Gdredes et Possessores ab aliis subditos cum dominorum authoritate et assistentia quæ et subditos eorum ideo quia ipsi in contrarium legum et Constitutionum Regni procedendo nec pœnas vationem inscriptorum sanctas metuendo non contenti anteriori bus damnis actori super numero illatis nec subtemptus moderni interregni damna multa in sylvis actoris Gdredicta viis municipalibus medzybory per Dictum Dictati nuper quam visve temporibus immissionem tam Dictati quam subditi Horum intulerunt sylvas easdem exciderunt et pro nihil desolarunt ad extremum in majorem aggravationem actoris Dictatus Stho Valentinus Cuminski jussu ejusdem actoris subdito suo mandavit a sylva actoris qui subditus sciendo arbores crassas sylvas easdem adhuc magis desolavit et rainavit prout de facto præmissa omnia peregerunt et executi sunt actorem ad quingentas damna Polonj damnificarunt per quod contra leges Regni decesserunt pœnasq; exinde emergentes una

cum refusione damnorum succubuerunt ad quas super ipsis
decernens et id quod juris erit exequendum praesentibus
Citantus alias Citatione ipsa de praemissis latiore
in diem hodiernam incidens et provenientes partibus
ipsis utrisque Actorea quidem per Gnosum Casimirum
Gaiewski Sptr Citata vero per Nobilem Bartholo
meum Lukoski suo et aliorum citatorum nomine
itidem ptr coram Judicio praesenti comparens et
secum Judicialiter controvertens quarum contro
versiis Judicium praesens coram se inductis exau
ditis ad affectationem partis Actoreae dedit et con
cessit Judicium hocce dilationem Inquisitionis par
ti utrique super contenta Citationis idque ad sequen
tes Judiciorum Capturalium Palatinatus Plocensis
Terminos prius et proximius abhinc in Jacique
Celebrans Termino partibus eiusdem utrisque ibidem
totali in vigore conservatt comparendi peremptorio

Dilatio Inquisitionis inter Bronowski et Lasochi

Prout infrascripta pars Actorea inferius nominatam par
tem Citatam ad Judicium Ordinarium Gnale Capturalis Pal.
~~Latinatus~~ Plocensis in Jacique Citaverat Citatione Infrascripta cuius te
nor sequitur Talis Nos Consiliarij Ordines Proceresque Regni
laudo publico Jacique sientes Palatinatus Plocensis Judices
Capturales Electi vobis Gnoso Joanni Lasochi infrascripta
rum violentiarum excessuum et oppressionum Principali
Executori et authori tum Illi Valentino Zephowski famulo
ad praesens tibi famulanti Domini Excessivo et licentio
so mandata domini sui Executori atque Illi Casimiro et
Annae Coniugibus Jacobo et Francisco famulo Curiali
Subditis tuis de villa Jarocino tum denique Stanislao
Antonowicz Sororino tuo Gnose Lasochi et Paulo Smolski
famulo infrascripti facti et excessus complicibus et cor
reis ipsoque facto Principalibus de personis bonisque vestris
quibus obus mandamus vigore authoritatis nostrae qua hac in
parte fungimur et in Judiciis nostris Ordinariis Gnali
bus Capturalis feria secunda prius aut proximius
abhinc in Jacique Celebrans ptr ac peremptorie com
pareatis

Instigatoris Judicij nostri eiusq Delatorum Nobilis
Alberti Bronowski et Agnetis Pruszynska in vicem
Coniugum. Atq Alberti Bronowski cuiusq Actorum qui
vos et quidem famulos et subditos cum domum ipsa
quoq Actrix Maritata itidem cum sui Mariti autho
ritate et asistentia Citant ideo Quia vos et prae
cipue tu Gnose Lasocki Inculpate, licet tibi lex
publica pro oculis palpabiliter demonstret et te
edoceat quod quivis in Regno Poloniae extra omne
periculum et adversitatem in tranquilitate et securi
tate sub clypeo legis sancitae permanere debeat
et fortunam suam sine quovis impedimento guber
nare possit attamen tu minime observata eo metho
do legum extramite digrediendo poenas rigorosas con
tra infrascripta audentes descriptas minime metu
endo non Contentus anterioribus violentiis et damnis
per te ac famulum tum Actoribus illatis nunc sub
tempus moderni interregni familiam et subditos tuos
ut Actoribus quam maximas inferant violentias et
damna subordinas qui subordinati familiam et Pasto
res Actorum a pecoribus ob nimiam flagellationem
fugare causant unde Actores in frumentis suis non
mediocre passi sunt damnum ac ipsos met Actores
opprimunt etenim tempore Certo in protestatione
expresso dum et quando Actrix Consors de oppido
Blonsko peractis suis negotiis domum suam bonorum
villae Tyski discederet ipsammet et iam propte domum
in Campo Jarocinensi pro certare per se deperdita relicto
equo in eodem Campo cum vectabulo ac certis rebus
rediret tu Inculpate Alis Smolski cernens eundem
cum vectabulo in Campis advenisti ibidemq res omnes
in eodem vectabulo per Actricem Coemptas depositas
accepisti et tibi indebite appropriasti equem eidem
vectabulo junctum disiunxisti et in Campos pepulit
nec his Contenti violentiis verum easdem augendo

malevolum suum intentum ad affectum deducendo subse
quenti tempore in protestatione expresso agros certos ex sorte
per Actores vigore juris possessa tu Gnose Lasocki principa
li recepisti et in tuam apprehendisti possessionem una
cum inseminationibus subditis tuis tradidisti dumq Actores
tempore messis proxime praeteritae frumenta in iisdem agris
per se conseminata colligere voluissent homines q ad eadem
frumenta misissent extunc tu Laboriose Casimire cum uxo
re tua ex instinctu et informatione Dni tui maximo cum
clamore et vociferatio adveristi homines q frumenta
eadem non permisisti metere de qua oppressione resciens
Illis Valentinus Zephowski ad homines eosdem advenit
mox tu Laboriose Casimire cum uxore tua in in ibidem
existens verbis iniuriosissimis oppressisti ac post arreptum
per crines in terram cabifecisti concussistis convulne
rastis vulnera in obductione specificata inflixistis
interimere attentastis Actorem Maritum ~~maximis pro~~
~~tunc coloribus vix sperantem attamen~~ causa defensionis
advenientem verbis iniuriosissimis oppressistis percu
tere attentastis nullo habito respectu illius morbi hocce
tempore in alio loco Illum Albertum Bronowski filium
Actorum tu Laboriose cum consorte tua maxima quam
exarsi ira in campis praeventum sine ulla occasione arre
ptum per crines in terram proiecistis pugnis et pedibus
concussistis convulnerastis vulnera in obductione
specificata inflixistis quibus peractis violentiis non
satiati demum tu inculpate Zephowski famule
ex informatione Gnosi Lasocki Actorem Maritum cum
sclopetis et aliis armis superveniendo ad hortopho
rium ipsius nitens eundem interimere inquisivisti, ad ex
tremum damna multa in frumentis varij generis in bonis
villae Syski parva sorteq haereditaria Actorum per deli
beratam pecorum peculum immissionem intulistis visio
ne Mtis letius praemissa attestante aliasq plurimas
violentias omnimoda inquisitione probandas peregistis
quo facto leges regni transgressi estis ac poenas ex inde
emergentes succubuistis ad quas super vobis decernendas
et id quod juris erit exequendas Nihil omnino ut Gnose

Lasocki eosdem subditos tuos excessivos coram Iu
dicio nostro statuas vel in defectu ipsorum ipsemet
pro illis respondeas praesentibus citamini sitis itaq
Termino parituri et ad praemissa Iudicialiter pro
ponsuri Datum in Zaiqze feria 2da post festum
Sancti Bartholomaei Apostoli pxa Anno Dni 1696.
Indiem hodiernam incidens et provenientibus partibus
ipsis utrisq Actorea quidem per Consortem Illis Alber
to Bronowski pte citata vero per Ewsum Pau
lum Jaroszewski vicenotarium Terrestrem Plocen
pte coram Iudicio praesenti comparentibus et
secum Iudicialiter controvertentibus quarum contro
versiis Iudicium praesens coram se inductis exauditis
ad affectationem partis utriusq dedit et concessit
Iudicium hoc Dilationem inquisitionis parti
utriq superfontenta citationis idq ad sequentes
Iudiciorum Coopturalem Palatinatus Plocen Terminos
prius aut proximius abhinc in Zaiqze celebrandis Ter
mino partibus eiusdem utrisq ibidem &c &c

Dilatio Inquisitionis inter Bębnowskie et Collegium Plocen

In Causa et Actione Iudiciaria infrascripta inter Instigatorem
Iudicij Praesentis eiusq Delatores Nobiles Paulum Baren
tem et Joannem filium Bębnowskie et Nobilem Constan
tiam Kalwaska famulam atq L. Jacobum famulum Curialem
agrestem Actores ab una et Religiosum et Admodum Reveren
dum Stephanum Laskowski Rectorem Collegij Plocen Socie
tatis Jesu parte ab altera citatum ideo quatenus ipse Illmus
Dlugokęcki Administratorem H. Felicianum Rugielski aliosq
Famulos Curiales nec non LL. Albertum Gural Thomam
Sachara Gregorium Kot cum eius filiis Martinum Kowal Casi
mirum Jazgar Andream Kobylczak Albertum et Casimi
rum itidem Kobilczakow Martinum Sędrayczyk Casimi
rum et Jacobum itidem Sędrayczykow Jacobum Modyba
Centinum Batora Josephum Koslia Matthaeum Dorniak
qui quidem subditi excedendo metas status sui rusticalis
et non veniti poenas ratione infrascriptorum defectus
non contenti anterioribus violentiis oppressionibus

damnis in vitam diffidationibus verum easdem in dies ad augen
do nuc stante moderno interregno tempore certo in protes-
tatione expresso ad quam praesens in toto dirigit Actio
in summum praejudicium et contemptum Actoris procedendo peco
ra pecudesq eius de grege totius villae Leszczyno sub cus
todia pastoris existente in campis magodeio se se pas
cente expellere velle ad forestam suam de nullis damnis
sola tantum uti temeritate depellere conari prout de fa
cto depullerunt circa quam depulsionem Gnosum Joan
nem Bobrowski filium atq famulam contemptuarunt
dishonorarunt in vitam tam Gnosi Actoris dni quam eorum
diffidarunt bovem Gnosi Actoris proprium valoris octua
ginta florenorum polonorum in pede mutilarunt damna multa
per spontaneam pecoram pecudumq immissionem tam infru-
mentis quam pratis in bonis villae Leszczyno emetonum excres-
cenorum intulerunt Jacobum pastorem circa gregem pecorum
existentem concusserunt convulnerarunt vulnera in ob
ductione specificata intulerunt et alias plurimas vio
lentias perpetrarunt per quae contra leges Regni excesserunt
ad quas super ipsis decernenda facinori illorum condignas coram
Judicio praesenti statuat et in defectu statuitionis ipsemet
pro illis respondeat praesentibus citantur alias citatione
ipsa de praemissis latiore in diem hodiernam incidenti et pro-
venienti partibus ipsis utrisq Actorea quidem per Gnosum
Paulum Bobrowski suo et aliorum Actorum nomine ci
tata vero Gnosum Thomam Duplicki coram Judicio praesen
ti comparenti et secum Judicialiter controvertenti quarum
controversiis Judicium praesens coram se inductis vau
clitis ad affectationem partis Actoreae dedit et concessit
Judicium hocce dilationem Inquisitionis parti utriq
super contenta citationis idq ad sequentes Judiciorum
capturalium B. Blocenses Termino prius et proximus ab hinc
in Raciae celebranda

Dilatio Inquisitionis Bonhowo hosino

In causa et Actione Judiciaria infrascripta inter Instiga
torem Judicij praesentis eiusq delatorem Ille ~~Valentin~~ Simonem
Bonhowski actorem ab una et Gnosum Joannem hosinski

Dapiferum sochacevien. infrascriptarum violentiarum
Primarium Authorem Motorem tum Nobilem Joannem
Rupinski hominem excessivum ac Kowalski famulos pre
fati principalis Mandatorum Executores parte ab alte
ra citatos. Deo etsi leges et constitutiones Regni pacem
publicam et omnimodam securitatem quandocunq precipue
sub tempus moderni interregni providerint ~~[illegible]~~
ab tamen precipue Principalis Dnus pro positis
legibus et constitutionibus Regni non modo pe
nas conf. pacis et securitatis publicae violatores
hominum innocentum convulneratores severe et ri
gorose in iisdem legibus Regni descriptas non conten
tus anterioribus violentiis iniuriis damnis saepe
numero eidem Actori in contigua vicinitate illatis
immo easdem in dies et horas adaugendo et acumu
lando primum in anno praesenti frumenta varij ge
neris et grani ad Cassulas decem prata ex quibus
decem Currus foeni colligebant tam subdito eius
dem Gnosi Joannis Kosinski Principalis quam ipsemet
per deliberatam pecorum pecudum impulsionem Actori
compabularunt convulcarunt et in nihilum redege
runt damni per compabulationem frumentorum et
pratorum ad ducentas marcas polonicales Actori
intulerunt ac tandem feria quinta videlicet die ho
dierna Actus praesentis suprascriptus Principa
lis occasionem citis praebendo praedictos famulos
suos ad fundum bonorum Kosinski Bartoszowe Actoris
et vicinorum ipsius proprium cum bombardis et
aliis armis manualibus immisit qui immissi peco
ra totius villae nullis de damnis violenter abegerunt
eoq in passu dum idem Actor inermis amicabili modo
praefatum Gnosum Kosinski inculpatum adiisset
petens sibi pecorum uti nullis de damnis abacto
rum dimissionem ad haec ipsius praefatus Gnosus
Dapifer nulla ratione data super Actorem ir
ruit eundemq hominem innocentem inermem

se defendere non valentem senio confectum baculo
aliquoties percussit ac tandem praefati famuli Zu
piuski et Kowalski praedictum Actorem in oppressionem
et aggravationem Status Nobilitaris humi prostra
tum inormiter concusserunt convulnerarunt
intus summopere dispercusserunt a qua nimia dis
percussione Actor de vita sui periclitatus aliasque plu
rimas injurias contemptus et injurias pro velle
et libitu suo peregerunt quo sui tali temerario pro
gressu et punibili ausu pacem et securitatem publicam
violarunt poenasque exinde emergentes succubuerunt
ad quas super ipsis decernendas et id quod Juris erit
exequendum praesentibus citantur alias citatio
ne ipsa de praemissis latione in diem hodiernam
incidendas et provenientes partibus ipsis utrisque
Actorea quidem per G. Simonem Bonkowski pro citata
vero per G. Simonem Kotarski coram Judicio praesen
ti comparendas et secum Judicialiter controvertendas
quarum controversiis Judicium praesens coram
se inductis exauditis ad affectationem partis Acto
rea dedit et concessit Judicium hocce dilationem
Inquisitionis parti utrique super contenta citationis
idi ad sequentes Judiciorum Capturalis Palatinatus
Plocensis Ternos prius et proximius ab hinc
in Caciqua celebrandas T.C.

Dilatio Inquisitionis inter NN. Bonko-
wskie et Nobiles Bogurskie

In Causis et Actionibus Judiciariis Infrascriptis binis
in mutuo Actoratus et reatus Combinatis Primaquidem
Inter Instigatorem Judicii Praesentis eiusque Delatores
Gnosos Mathaeum Parentem et Valentinum filium Bon-
kowskie atque Laborosum Thomam Subditum Actores ab Una
et Gnosum Stanislaum Bogorski parte ab altera Cita-
tum Ideo Incomodo Ipse in partem abjectis Constitutioni
bus Legibusque Rni Vae Memque Sua fortuna contentare in-
bent alienaque appetere prohibuerunt attamen Ipse post po-
sitis ipsis tempore certo in Protione expresso ad Vicam Praesentem
in toto dirigitur Actio sub tempus Moderni Interregni praeter
certum

certum in loco dicto w Rzym Actorum proprium de duo
feni Currus sex colligi solebant iam per Actores Confal-
castratum et fenum collectum sibi Idem fenum usuiq
suo applicuit Idemq domum suam devehi procuravit
et demandavit Actores Dnosos Sciscitantes Causam vio-
lentae receptionis feni sui pro prij in fundo suo confalca-
strati et collecto verbis inhonestis scommatoris prohibitis
quae hic ob reverentiam Iudicij non ponuntur affecit Con-
temptuavit dishonoravit in vitam eorum diffidavit
et alias plurimas violentias Ipsi futuro in termino
fusius declarandas omnimoda Inquisitione probatas
perpetravit per quod leges Regni transgressus est pae-
nasq exinde emergentes succubuit ad quas super Ipso
una cum refusione damnorum et restitutione feni decer-
nens Idq quod huius erit exequens Praesentibus citatur
altera vero in Causa inter Ingrem Iudicij Praesentis eiusq
Delatorem Dnosum Stanislaum Bogorski Actorem ab
una et Nobiles Mathaeum Parentem et Valentinum filium
Bonkowskie Infrascriptarum violentiarum Cooperatores
Executores Principales tum Laboriosos Albertum Parentem
et Andream filium Thomam Parentem et Thomam filium
Lucam Mathaeum Mariannam Matrem et Mariannam
filiam earundem violentiarum Comprincipales non minus
ac si Principales Subditos Ipsorum et quidem Subditos cum
Duorum authe et assistentia Parte ab altera Citatos Ideo
quia Ipsi Contraveniendo Constitutionibus Regni primo me-
morati Subditi in absentia Actoris prata Actoris propria
haereditaria et obligationi subjecta privata authe ex man-
dato et visu Dominorum Principalium Confalcastrarunt
fenum Collegerunt Actores ad Currus Ingrati feni inju-
riarunt Insuper Praefatus Valentinus Bonkowski filius
ex Conniventia Parentis sui Actoris Domini pacifico
viam liberam discedenti cum Laborioso Andrea armatus
existens insedit directaq bombarda interimere intendit
Praefatus vero Subditus Laboriosus Andreas eundem oppressit
verbis injuriosis Contemptuavit denique Praefatus Parens
cum Laborioso Luca viam cum armis Secum gestis inter-
cepit Deoccupavit Interimere attentavit porro fra-

menta per actorem Sata varijs in locis demessuerunt agros sibi indebite usurparunt damnumq actori intuitu Collectionis frumentorum varij Seminis ad Centum Marcas Polonicas intulerunt Sepimenta Circa hortum collocata Praefati vero Lukowski Mathaeus et Marianna Mater ac filia ex Camera actoris propria res plurimas Regestro Seorsivo declarandas Nocturnis temporibus a Subditis actoris modo illicito abstulerunt Interceperunt aliasq plurimas violentias protestatione de his latiore Circumscriptas perpetrarunt leges Rei transgressi sunt poenasq exinde una cum refusione damnorum Subsequuturum succubuerunt ad Quas Sup Ipsis decernendas Idq Quod Juris erit exequendas Praesentibus Citantur alias Citationibus anterioribus de Praemissis latioribus Indiem hodiernam Inudentes et Provenientes Partes Ipsae utriq actore aquidem per Generosum Stanislaum Bogurski publice Citata vero per Generosum Valentinum Bonkowski Suo et aliorum Actorum Nomine Coram Judicio Praesenti Comparendo et Secum iudice Controvertendo Quarum Controversijs Judicium Praesens Coram se Inductis exauditis Combinatis actoratibus et reatibus ad affectationem Partium utrarumq dedit et Concessit Judicium hoc Dilationem Inquisitionis Parti utriq Super Contenta Citationis utriusq Partis Idq ad Sequentes Judiciorum Capturalium Ranigsiensis Terminos quibus expositionibus abhinc in Ranigsi Celebrandis Termino Partibus eisdem utriusq Ibidem totali in Vigore Conservato Comparendi Peremptorio

Dilatio Inquisitionis Pruski Kisielewski

In Causa et Actione Judiciaria infrascripta inter Instigatorem Judicij Praesentis eiusq Delatorem N. Casimirum Pruski Actorem ab una et Illustres Mathaeum et Josephum fratres inter se germanos Kisielewskie tum Mariannam Zopach Consortem Illis Josephi Kisielewski Mariannam Leska Consortem Mathaei Kisielewski Martinum et Nicolaum filios Illis Mathaei Kisielewski Franciscum Karwowski

t Agnetem sororem ipsius Albertum Rudzinski Dorothe-
am Rudzienskia invicem coniuges et quidem Maritatas
cum Maritis filios et filias cum Parentum authori-
tate et assistentia parte ab altera citatos ideo
Quia ipsi in contrarium legum publicarum et consti-
tutionum Regni procedendo nec poenas ratione infra
scriptorum metuendo non contenti anterioribus
violentis injuriis et damnis Actori in dies et
horas illatis nunc sub tempus moderni interregni
scilicet tempore Messis proxime Messis territ damna nul-
ta in frumentis varij grani et seminis in bonis
villae Brelli excrescentibus per saepissimam eamque
deliberatam diurnis nocturnisve temporibus pe-
corum pecudum equorum et id genus impulsionem
intulerunt ut pote siliginis hyemalis sulcos 70
stadium in vernali vero campo frumenta omnia
tam Actoris quam subditorum eius conculcarunt
tum quoque et olera in hortis excrescentibus conculca-
runt compabularunt et in nihilum redegerunt
Actorem ad 200 florenorum Polonicorum damnificarunt insu-
per verba inconvenientia honori nobilitari nociva prae-
fati omnes inculpati Actori obiecerunt ~~et~~ vitam ipsius
diffidarunt aliasque plurimas violentias et iniurias futu-
ro in termino Latius enarrandas praefati omnes inculpa-
ti peregerunt per quod contra leges Regni excesserunt
poenasque exinde emergentes succubuerunt ad quas su-
per ipsis decernentur et id quod juris erit exequentur
Praesentibus citantur alias citatione ipsa de
praemissis latiore in diem hodiernam incidentibus et
provenientibus partibus ipsis utriusque Actorea quidem
~~et~~ Ill.mo Casimirum Bruski ~~pro~~ citata vero ~~et~~ Ill.mo
Leonardum Nisielewski suo et aliorum nomine
coram Judicio praesenti comparentibus et secum

Judicialiter Controversia quarum Controversiarum Judicium Spectans Coram de inductis examinis ad ulteriorem Partis actoris dedit et concessit Judicium hoc dilationem Inquisitionis Partium ubique Super contenta citationis ejusdem ad sequentes Judicium capturas Sabbinas Sabbati Sabbi Termino primo et proximo abhinc in facies celebrandi.

Dilatio Inquisitionis Glinski et Horiebrody

In Causa et Actione Judiciaria Introscripta inter Instigatorem Judicij Prosequentis ejusq delatores Grossos Jacobum Glinski et Annam Zaleskorska inviolem Conjuges actores ab una et Grossos Casimirem Horiebrodski Stanislaum Gabrielem Glinski facti Instrodski Stanislaum Gabrielem Glinski facti Instrodski designati Executorem Joannem Dobroski et Bregschadesignati Executorem Joannem Dobroski et Bregschadesignati Executorem Joannem Dobroski et Bregschadesign

excitavit prout de facto praefati Glinski et Dobrski
cum eodem L. Simone clamarant et vociferarunt
q. Actricem probare in ipso Actu partus existentem
magna vociferatione perturbarent aqua eiusmo
di perturbatione ad hoc usq tempus decumbit
prout de facto omnia praemissa executi sunt bona
super inequitarunt q. Actorem hominem dignum
et innocentem verbis ignominiosissimis tractarunt
aliasq plurimas violentias perpetrarunt per
quod contra leges Regni excesserunt poenasq ratione
praemissorum succubuerunt ad quas super ipsis
decernentes et id quod juris erit exequentes praesen
tibus citatis alias citatione de praemissis latione
in diem hodiernam incidentes et provenientes par
tibus ipsis utriusq Actorea quidem per Generosum Jaco
bum Glinski suo et aliorum Actorum nomine
citata vero per Generosum Vladislaum Mahomeski
coram Judicio praesenti comparentes et secum
Judicialiter controvertentes quarum controversiis
Judicium praesens coram se inductis exauditis ad
affectationem partis Actoreae dedit et conces
sit Judicium hocce dilationem inquisitionis parti
utriq super contenta citationis idq ad sequentes
Judiciorum Capturalis Palatinatus Plocensis Terminos
prius et proximius abhinc in Raciąz celebrandos etc.

Decretum comprobationis Chorzewo Leszczynski.

In causa et actione Judiciaria infrascripta inter Insti
gatorem Judicij praesentis eiusq Delatores Alias Alber
tum Chorzewski et Mariannam Chorzewska coniuges Ma
thaeum Męczynski atq Mariannam itidem Męczynska vir
ginem innuptam nec non Adamum Męczynski Actores ab
una et Alias Jacobum Joannem et Alexandrum Leszczynskie

et secum Judicialiter controversas quarum controversiis Judicium praesens coram se inductis exauditis decrevit praesentibusque decernit quatenus Pars Actorea vulnera cum uno teste comprobet medio corporali juramento reliqua vero contenta citationis pars citata itidem medio corporali juramento evadat idque in sequentes Judiciorum capturales Palatinatus Plocensis Terminis prius et proximius a hinc in Raciqe celebrandis Termino partibus eiusdem utrisque tam Parti Actoreae ad comprobandum quam Parti citatae ad evadendum ibidem totali in vigore conservato comparendi peremptorio

Decretum comprobationis Mossalii Gorysnevo

In causa et Actione Judiciaria infrascripta inter Instigatorem Judicij praesentis eiusque delatores Balthasarum Mossakowski olim Alberti filium et Mariannam filiam ipsius virginem innuptam et quidem innuptam cum Parentum suorum Authoritate et assistentia Actores ab una et Nobiles Lucam et Valentinum Gorysiewskie Principales atque Andream Gorysiewski de Gorysce parte ab altera citatos ideo et constitutionum Regni procedens nec poenas contra pacis et securitatis publicae violatores domuum Nobilium invasores iisdem legibus Regni severe sancitas metuendo immo postpositis iisdem feria 2da ipsis diebus festorum solemnium Paschae ad horto phorium Actoris proprium animo praemeditato et deliberato manu armata nocte iam profunda supervenerunt ibidemque Actorem parentem formalibus wendzey talia tali synu in duellum provocarunt tumultum maximum excitarunt quo tumultu Actores auditu e hipocausto ad horto phorium exiverunt causam violentae invasionis sciscitantes eosdem enormiter convulnerarunt concusserunt quae vulnera iidem Actores taxant juxta leges Regni fenestras excusserunt quo facto pacem publicam et securitatem domesticam violarunt aliasque

violentias peregerunt pœnasq; exinde emergentes sue
cubuerunt cum quas super ipsis decernens idq; quod ju
ris erit exequendum præsentibus citantur alias citatione
ipsa de præmissis latiore in diem hodiernam inci
dens et proveniens partibus ipsis utrisq; Actore
quidem per Nobilem Bathusarum Mossalo
wski suo et consortis suæ nomine citata verò per
Generosum Vadislaum Malomoski coram Judicio
præsenti comparens et secum Judicialiter
controvertens quarum controversiis Judicium
præsens coram se inductis exauditis decrevit
præsentibusq; decernit quatenus Actore quo vul
nera cum uno teste medio corporali juramento
comprobent idq; in sequens Judiciorum capta
ralium palatinatus Plocens terminis prius et
et proximius abhinc in Raciq; celebrandis termi
no partibus eiusdem utrisq; ibidem totali in vigo
re conservato comparendi peremptorio.
Hicq; in continenti coram eodem Judicio pro compa
rens Mtis N. G. Honestus Alberti Fitoch de Lempino
palam publice recognovit quia ipse cita
tion literatorum sigillo pro Judiciis præsenti
bus serviens contra citatos ad bona Gory
ce iuxta datam in citatione positam detu
lit exportavit et publicavit ut juris est

Martini

In Causa executionis Judicatorum in Spadarista inter Gnoscum Valentinum
Burlonum ut actorem ab una et Gnoscum Cosmum et Leplonardi Carne
varium terrenum Laudenses parte ab altera Cotatis subscripta data scripta
Costi manuale Ill.o rogatum et manu ipsius propria subscripta quemadmodum
asserebat in scripto et obligatione solutionem summam mille
quingentorum florenorum Polonicalium monetam argenteam seu pro
cuilibet quorum interesse poterat una cum protestatione adendi
et narrandi prout veniente pro tempore certo in eadem instrumento exhibendo
ad hanc summam tandem Regiae Curiae Dioecesis instrumentis de manibus supra
scripti Actoris in aguisbrondi portis in comuni villae Sulbiano salutis
et alter et effective levata licet cognoscere malitiose requisitus
fuerit pro solvere cuilibet quorum quod vadium in eodem scripto instrumento
fuerit una cum satisfactione et vigore in eodem scripto interpositis
ac contento quod ideo executionis dictum Burlonum succubuit et succumbit
vigore pro scripto ideo contra venit eadem ideo executionis una cum satisfactione
principali succumbit ad quo supra et omnes eius obligationes principali succumbit ad quo supra et omnes
una cum satisfactione principali decernendo et ad quorum omnium
exequendum sententiae Cotatis aliasque citationes in eodem anteriore de
mandato latiore in dicto hodierno et provenient partibus
ipsis ultro citroque quibus pro Cotata vero pro Gnosco Calmie
rio Leplonardi Carnevario Terrenum Laudenses Cotatis citando
pro Corde Judicis presenti comparentibus et dicto Judicatore
Contraversenes quae coram Curia diversis Judicum presentibus coram
Curia nec non coram aliis Judicibus tenere partes utrorum docere Citandi
partis de primo et contra nihil Cotationes quid ad mouent
aut docent Judicatores decernit et quorum docuit provenit
de Judicum quibus partibus utrius pro legum minuerit pande
re protestatione Judicum quibus alterius partium Cosmo versus
Corde le muxtris ore audito ac considerato quoniam ne Hypothe
ca grapho manuali ad quo res est quoted Judicum quibus
Custodiendo assignatae provide hoc Judicum partibus
interrogatorio in causa presenti pro certe remandant
Sandi Judicibus hoc ad hesterno scripto manuali ad quo causa
Quibus veritas decernit ac sententiae decernit quatenus
Gnoscus Cameranus Cotatus summam quingentorum
florenorum Polonicalium in alba argentea monetae

Dilatio Inquisitionis ~~[illegible]~~ Brochocino Kosino

In causa et Actione Iudiciaria infrascripta Inter Iugorem Iudicis Praeses
cuiusque Delatorem E. Martinum Brochocki Actorem ab una
et N. Valentinum Kosinski atque LL. Lucam et Mathaeum sub-
ditos ipsos de Villa Brochocinko et quidem subditos ad Dom-
inum eiusdem parte ab altera adhaerendo proclamatum in capitulo
olim L. Kuiawiak Martini tum et Manifestatum coram
Actis authenticis Regni facta Citto Ideo Quia ipsi et
praesertim praedictus Kosinski oblitus timoris Divini
et lectionis proximi quibus legibus tam Divinis quam
humanis serio praecautum est ne homicidia in personis
cuiuslibet status et conditionis hominibus patrentur san-
guisque innocens qui incessantem exclamat vindictam
effundatur alioquin omnes homicidas qui crudelitatem exercere
auderent lex eadem rigorosis sententiandos esse et mulctandos
appromittit Dominus Nihilominus praefati inculpati omnibus
hisce possessionibus licet sit ipsis quotidiano praecepto ne tantum
Non occides hominis quoque vita in manibus solius Dei depen-
deat ausi sunt ad crudele homicidium infrascriptum animum
suum dispensare siquidem praefatum olim L. Martinum
Kuiawiak in Oppido Brodzanow sub tempus Nundinarum
ubi securitas omnis esse praevisa in foro publico praeventum
funibus ligaverunt ligatum ervinculum in curru imposito
ad bona sua Brochocinko vexerunt mox eodem in granice
Brochocka ex curru deiecto baculis et paxillis rusticanis
praefatum olim Kuiawiak in compedibus exentem concusserunt
concubuerunt et tamdiu crudelitatem in corpore exercu-
erunt quousque suspirium et signa vitae animadvertere
possunt

[illegible]

Lucem ulteriorem Executorialem [illegible]

Iuxta relationem Executionis in Bonis infrascriptis nominatis per infrascriptos Gnosos Iudices Capturales peractam et ad actiandum porrectam cuius tenor sequitur talis actum in villa Roguszewice in hortesio Curiali Gnosi Thomae et Casimiri Rosiszewskich iure victorum sabatho ipsto die Festi S. Egidij Abbatis Anno Domini 1696 coram Gnosis et clamo in Jezewo Jezewski et Nicolao Chamski Iudicibus Capturalibus Palatij Plocensi ostensis Nobilibus Casimiro Swierkocki et Mathia Sulerski et Antonio Morawski necnon M.R. Gnali Procuratore Petro de Lukomie ad actum presentem assumpto. Qui quidem Gnosi Iudices audiendo legibus et Constitutionibus regni sub tempus moderni viti regni de peragendis executionibus sanctis liber vigore pabna Iuramentis et Lucri ex instantia Gnosi Joannis Rosiszewski Dapifer Brzesciensis et Catharinae Rykowska vigore Consulis Gnosi Thomae Rosiszewski Castellani [illegible] eorum famulis in processu causis specificatis in causa executionis eos ipsos bonorum Lukomie Gnosi Dapiferi Hereditariorum armatam invasionis ibidemque plurimarum violentiarum excessuum damnorum injuriarum attentatorum processu causis de his attentante in Iudicijs Capturalibus Palatij Plocensi Jeria vita ante S. Bartholomei Apostoli in anno presenti obtentis et publicatis ad bona suprascripta Roguszewice regulariter pertinentia praescripta actorea officiose cum Ministeria et suprascriptis Nobilibus condescendit ibidemque Jurisdictione sua fundata de Jure utitur ac vi actibus talibus fieri solita voce Ministerialis pronuncia et denuncciata partes utraque tam actorea iure vincentem quam et citatam Jure victam cum suis et defensis ad dici comparitionis accelamare demandavit quo in termino pariter comparens Gnosus Joannes Rosiszewski Dapifer Brzesciensis actio et citationem actoris ante reproducta supra scripta pabna varionis ac Lucro ratione interceptionis proventuum ratione veri violentiarum et temeritatis nem sibi fradi violentarium consensibi et connotari personas quoquis fames si et in quantum Quenire potent Captuari et manupari ad adverso vero eae partes citata pariter comparens Laborios Bartholomeus Nlacak exhibitas pris iure victis executionem eandem formaliter Proxime ad P. onskich executyey i oney niedospastam bolerat nieuriem



Qrie sig sami obtacaig impugnauit et fieri nullateng admisit
qua eig modi Gnosti Judices attenta impugnacone nemini ptiu
qudicando ab ulteriori executione supersedement causam quoq;
ptente cu toto illig effectu qulteriori de mandanda execone
ad Judicia Capturalia Palatij Plocens grig et prozimig ab actu
ptentis executionis in Racigz celebranda remittentes
ptentibg conseruando in ijsdem Judicijs ptibg utrisq; terminu
comparendi peremptorium Adamg Jezewski Judex Captu-
ralis Palatij Plocens Nicolag Chamski Judex Capturalis Plocens
manu propria in Termino itag hodierno vigore omissis remis-
sionis Conseruacionibg ipsig Termini in diem hodiernu vici-
dens et Prouenies ptata pars actorla coram Judicio ptenti per
comparens memoratam sitem citatam iurecuctam ad ius standi
ce tribg et ultra iuris formam vicibg quatuor p. M. Cruald
Honestum Stanislaum Konioreck de Drobin Judicialem cla-
matam et uocatam vt tamen comparentem in Lucro ulterio
ris fortis faciendo executionis Judicialiter ac officiose conde
mnauit ulteriorag sibi fieri et decerni postulauit et Judicium
ptens in uim eiudem Literi legitima causa obtenti decre
uit ptentibg decernit Quateng Gnosti Adamg Jezewski et
Nicolag Chamski Judices Capturs Palatij Plocens executio-
nem ulteriorem sortem de personis et bonis iurecuctorum
ad primam ptis actoris requisitionem decretig ptentis exhibi
rem officiose cum ministeriali et cluchy AAA si obstantibg
quibus vis iuriu oppositionibg impugnacionibg iuris nec desenti
etiam vigoris relacone ad cassandam intentata y violenter
da quib omnia ptenti decreto casari et amoueri faciant
et prevagant idq; sub grauis pene negligentes officiales vi legi
bg Regni descriptis super vero anteriori executionis impu-
gnatore et ijs quorum nne impugnatis et hac eadem ad Judi-
cium ptens voce suprascripti Ministerialis more solito clama
ri et vocatis attamen in comparentibg imo contuma cibg petit
ptata pars actorla penam banitionis perpetuis decerni idq;
de iuris et moris e sententiari Judicium itag hocce iuri com
muni et instigacioni ptis actoris inhorrendo penam banitio
nis perpetuis sub eodem impugnatore ac ijs quorum nne im
pugnatum e decreuit eodemq; perpetuu banitos sententia
ria declarauit Ministerialemq; Regni gratem horesum
supra scriptam desiore et ad publicandam eandem penam
banitionis perpetuis addixit et deputauit qui quidem M.
satisfaciendo deputationi sue a Judicio ptenti habite et fa-
ctam banitionis perpetuis penam subibat et relatu executionis

Decretum Comprobationis inter Nobiles Radwanskie et Chądzinskie

In Causa et Actione Iudiciaria infrascripta inter Instigatorem Iudicij praesentis eiusq Delatorem Wlbem Joannem Chądzinski Actorem ab una et SS Adamum Radwanski et Joannem Makomaski praeterea ab altera Citatos ideo Quia ipsi tempore Certo in protestatione expresso Actorem ad Curiam in Bonis Kowalesitam animo Contentuandi et Convulnerandi invaserunt Itidemq post subsecutam invasionem primo verbis iniuriosis et Contemptibus aggravarunt Tandem Convulnerarunt verberibus oppresserunt exindeq Statum Nobilitarem postposuerunt aliasq iniurias et violentias executi sunt et sub interregno moderno perpetrarunt per quod Contra Leges Regni excesserunt poenasq eo Nomine Sancitas Succubuerunt ad quas super ipsis decernendis et id quod Iuris erit exequendis praesentibus Citantur alias Citatione ipsa de Commissis latiore in diem hodiernam Iudicandis et provenientibus praetibus ipsis utrisq Actorea Quidem personaliter Citata Vero per Generosum Paulum Jarochewski Camerarium Zawskrzensem Coram Iudicio praesenti Comparentem et secum iudicialiter Controvertentem Quarum Controversijs Iudicium praesens Coram se inductis exauditis decrevit praesentibusq decernit Qualenus Actor Vulnera Cum uno teste medio Corporali iuramento Comprobet idq in sequentibus Iudiciorum Capturalium Palatinatus Plocensis Terminis prius et proximius ab hinc in Racione Celebrandis Termino Conservato

Decretum Statuitionis inter S Makomaskie S Kosinski ac alios

In Causa et Actione Iudiciaria Infrascripta inter Instigatorem Iudicij praesentis eiusq Delatores S Vladislaum Makomaski Burgrabium Castrensem Plocensem Bonorum Zeromina tenutarium et Josephum Gladarium Casimirum et Joannem Mroczek de Milla Zoromino Subditos haereditarios Venerabilis Capituli Plocensis et possessioni S Vladislai Makomaski Subjectos et Quidem Subditos Cum Dominorum S Makomaski authoritate et assistentia Actores ab una et SS Joannem Kosinski Dapiferum Sochaczeviensem et Iudicem Capturalem Palatinatus Plocensis atq Thomam Slawdzki et Dominicum Radlubowski tum Elisabetham Bobrinska Conciuges denique

Petru Slawgoski filiam olim Franciscu Slawgoski parte ab altera
Cilatob pro eo Quadem ipsi stati Sgorzinski LL Ioanne Paulu
et Petrum Mikolaiow Albertum Kiek stati vero SS Slawgoky
et Radubonski Laurentiu Syparo filiu alg Lucam de Slawgino
Subditob ipsorum hinc inde presentib Licentioso apud quos officiose arresto
pluentob Qui et presenti Citatione regulant Qui Quidem Subditi in veri-
ti pbua Lequa Quid infrascripta Quia Seno prohibuerunt exe-
do meta Statub hui rusticali tempore certo in prodstatione ex presto
stante moderno interregno tempore nocturno modo violento et illi-
cito taberna in villa Zoromino Sitam tenute d Actorib subjecta
in armis super aggressi sunt et super inequitarunt super inequitan-
doq tamultub magnamob excitarunt NN ac Vilicob Sepe nomi-
narunt equib fuit stupra ac aliqua sibi vero seruisiam ad
bibendum seruata multa Comendenduc dare demandaru ad homi-
nes de taberna pacifice sedentes quos percusserunt LL Actores
Concusserunt convulnerarunt obductione de fuit latus sonante
vasa varia tam ad propinandum serenissime gm prenatum spe-
ctantia concusserunt S Actorem absentem contempturarunt dicho
norarunt et alias plurimas violentias ipsob fusile futuro in
Teronino declarandub omnimoda Inquisitione probandas pereg-
runt coram Judicio presenti ad sumendas super ipsis pbuas fa-
nore illorum condignas ex arbitrio iudicij irrogandi statuant
v in defectu statuitionib ipsi met pro ijs respondeant pendleg
Citatis aliis Citatione ipsa de primissis latius in dicm hodiernam
videlicet provenien pribus ipsis ultrog Actorea Quidem per
Enosan Radevlau Mikomaski hinc et hinc Subditorum Iuratos Ore
Citata vero pro Simonem Koturski Coram Judicio presenti comparen
et seu iudicialiter Controvertentes Quarum Controversijs Judicium pre
Coram se inductis et examinatis declarat presentibus deliberat Qualenus
Citati Subditos inculpatos pro Quibus restant Statuant ida in
instanti Tandem ad instantiam eiusdem comparentis pribus Citatis
responsionem dedit et concessit hoc idem Judicium LL Laurentio
Sypari filio Dilationem infirmitatis cui Alterius vero Citatis
Causa haue tantisper donec prefatus Cui responsio est infir-
mitatis medio corporali Juramento comprobet Suspendit hinc pen-
dente se declarat idq ad sequentes Judiciorum capturas in
Palatinatus Plocensis Terminis ob prig et proxime a hinc

Dilatio Inquisitionis Dzięgielewski

In Causa et Actione Iudiciaria Infrascripta inter Instigatorem Iudicij praesentis eiusq. Delatores Nobiles Matthiam et Zophiam Dzięgielewskie et quidem Maritalis cum Maritali authoritate et asistentia Actores ab una et Nobilem Albertum Białoshorski parte ab altera Citatum ideo quia ipse contraveniendo legibus et Constitutionibus Regni nec poenas contra personarum Nobilium oppressores Convulneratores sat severe in iisdem legibus Regni descriptas minime formidando non contentus anterioribus violentiis iniuriis damnis et convulneratione nunc easdem renovando tempore certo futuro in Terno declaratae eosdem Actores in Campis bonorum Dzięgielewo praeventos baculo grandi concussit convulneravit his non contentus Anno praesenti sub tempus moderni interregni damna multa in frumentis varij grani et seminis eisdem Actoribus intulit et causavit ansores in numero quatuor mactavit verba inhonesta obiecit aliasq. plurimas iniurias peregit per quod contra leges Regni excessit poenasq. ratione praemissorum succubuit ad quas super ipso decernere idq. quod iuris erit exequere praesentibus citat alias citatione ipsa de praemissis latiore in diem hodiernam incidere et provenire partibus ipsis utrisq. Actorea quidem pro G. Iacobum Dzięgielewski suo ac aliorum nomine pro citata vero per Illm Albertum Białoshorski Citatum pro coram Iudicio praesenti comparere et secum Iudicialiter controvertere quarum controversiis Iudicium praesens coram se inductis exauditis ad affectationem partium utrarumq. dedit et concessit Iudicium hocce dilationum inquisitionis Pa[illegible] utriusq. super contenta citationis idq. ad sequentes Iudiciorum capturatae Palatinatus Plocensis Terminos prius aut proximius ab hinc in Raciąż celebrandis etc.

Dilatio Inquisitionis inter Dlugoszewskie

In Causa et Actione Iudiciaria Infrascripta inter Instigatorem

Iudicij Praesentis eiusq Delatores Nobiles Mathaeum Pa
rentem et Andream Filium Dlugohaeghie Actores ab una
et Illustris Zigismundus Dlugohaeghi et Annam Maiewska invicem
Coniuges parte ab altera Citatos Ideo quia ipsi Contrave
niendo legibus Regni nec poenas Contra bonorum seu
fundorum alienorum violenter ademptores hominum
innocentum Contemptuatores Calumiatores in iisdem legibus
Regni severe Circumscriptas metuendo ausi sunt et temere
praesumpserunt tempore modo loco in protestatione eo
nomine facta ad quam praesens dirigit actio et praemissis
non Contenti anterioribus violentiis oppressionibus
sub hoc calumnioso tempore vi et violenter sulcum
agri aestivalis duorum stadiorum protendens hordeo
conseminatum ademerunt idem hordeum collegerunt
Actores Circa ademptionem opprimere contemptuare
in vitam manifeste diffidare Actores usu fructu et
possessione privare eisdem furtum nunquam pro
bandum obicere prout de facto publice assiduo obiciunt
aliosq plurimas violentias omnimoda inquisitione pro
bandas perpetrarunt per quod contra leges Regni pro
cesserunt poenasq exinde contra fundorum alienorum
violentos ademptores calumiatores in iisdem legibus
sat severe sancitas emergentes succubuerunt ad quas
super ipsis decernendum et id quod iuris erit exequendum
Praesentibus citandum alias Citatione ipsa de praemissis
latiore in diem hodiernam incidendum et provenientem Par
tibus ipsis utrisq Actorea quidem per Adream Dlu
gohaeghi suo et aliorum Actorum nomine Citata vero
per Generosum Adamum Sghowski Coram Iudicio praesen
ti Comparentibus et secum Iudicialiter Controvertendum
quarum controversiis Iudicium praesens Coram se in
cludis exauditis ad affectationem partis Actoreae dedit
et Concessit Iudicium hocce dilationem Inquisitioni
parti utriq super Contenta Citationis idq ad sequendum

ue et proximius abhinc in Raciąż celebr. T. C.

Dilatio Inquisitionis inter DD. Olszewskie et Pszczołkowski Olszewskie

In causa et actione iudiciaria inchoata inter Instigatorem Judicij presentis eiusq. Delatorem Actorem Joannem Olszewski olim Valentini filium de Olszewo horzybie Actorem ab una et DD. Ludovicum et Nicolaum Pszczołkowskie pte ab altera Reos eo quod xpti Contraveniendo Legibus et Constitutionibus Regni eidē Actori frumenta variis generib et grani ad sibiginis hyemalis Sulcos Quinquaginta aveni Sulcos Triginta pisorum Sulcos Viginti hordei Sulcos Quindecem prati in Quibus Actor Dni Currus Viginti colligere solebat per studiosa precord pecudū eqorū ac aliorū iumentorū impulsionem Compabulaverunt Conculcaverunt et in nihilum redegerunt Sylvas alneaticas ad Currus viginti in Bonis Olszewo excidendo damnis ad Ducentas marcas polor Actori intulerunt presentibus Citatis alias Citatione ipsa de primisq. latione in diem hodiernū iuridicū et quemcunq. ipsis aliis Actoreas Judem personaliter citata uero p. D. Ludovicum Pszczołkowski duo et aliorum Nomine Coram Judicio presenti Comparasset seu iudicialiter Controuertens Quarū Controversiis Judicū presens Coram de inductis et audiendis dedit et Concepit hoc ide iudicium Dilationē Inquisitionis pte utriq. sup Contenta Citationis ad assertionem pte Actoreas eidq. ad sequentes Judiciorū Castrenses Raciąż Veraminos prius et proximius abhinc in Raciąż celebrandos

Dies Evasionis Olszewo Zmiewski

In Causa et Actione Judiciaria inchoata inter Instigatorem Judicij Presentis eiusq. Delatorem Woldem Joannem Olszewski olim Valentini filium de Olszewo horzebie Actorem ab una et Reos Stanislaum Zmiewski Annam Kozmelska Consortem olim Alis Alberti Olszewski Nicolaum Olszewski Franciscum et Stanislaum Babrowie Parte ab altera Citatos ideo quia ipsi Contravenendo legibus et Constitutionibus Regni eidē Actori frumenta in bonis Olszewo variis generis et grani videlicet Sibiginis hyemalis Sulcos viginti aveni Sulcos quindecem ordei Sulcos decem prati in quibus Actor colligere solebat Dni currus quinq. per deliberatam

pecorum pecudis equorum et id genus immissionem com
pabularunt conculcarunt et in nihilum redegerunt Acto
rem ad quinquaginta marcas Polonicas vel prout judi
cium decernet damnificarunt per quod contra leges
Regni excesserunt poenasque ex inde emergentes succu
buerunt ad quas super ipsis una cum refusione da
mnorum decernentes et id quod Juris erit exequentes
Praesentibus citantur alias citatione ipsa de praemis
sis latiore in diem hodiernam incidentes et prove
nien Partibus ipsis utris Actore a quidem per Ill. Citata
per Nobilem Stanislaum Zmienski Sc. et aliorum nomi
ne coram Judicio praesenti comparentes et ex cum Ju
dicialiter controvertentes quarum controversiis Ju
dicium praesens coram se inductis exauditis
decrevit praesentibusque decernit Quatenus citati
evadant contenta citationis idque in sequentibus Ju
diciorum capturalium Palatinatus Plocensis Terminis
prius et proximius abhinc in Raciqe celebrandis etc.

Decretum Evasionis inter Bogdanski et Zaborowski

In Causa et Actione Judiciaria Infrascripta Inter Instiga
torem Judicij Praesentis eiusque Delatorem Illmus Bartholo
maeum Bogdanski filium olim Nlis Andreae Actorem ab
una et Nobiles Casimirum Zaborowski re et facto Prin
cipalem nec non Agnetem Gumowska Coniuges, tum Micha
elem Zaborowski filium illorum scitu et subordinatione
ad patrandas violentias comprincipalem et quidem
Maritatt cum Mariti filium cum Parentum authoritate
et assistentia parte ab altera citatos ideo Quia prae
fati inculpati non attentis debite attendendis legibus
et constitutionibus nec poenas ratione infrascriptorum
in iisdem legibus Regni descriptas metuendo immo easdem
postponendo non contenti his violentiis quod sub tem
pus Bachanaliorum pxe praeteritt hora tertia de nocte
superveniendo ad domum Actoris in Bonis Rossy sittam

ibidemq Actorem verbis diffidatoriis et diffamatoriis op
presserunt contemptuarunt Actori illatis verum easdem
violentias renovando sub tempus messis pxe praeteritis
superveniendo cum suis comprincipalibus ad fundum
Actoris proprium in bonis Ipsius sitt ibidem hordeum
Actoris proprium demetere et in usum suum converte
re voluerunt Actoremq denegantem praefatus In
culpatus Principalis falce demessoria alias sierpen
ad fistulam manus dextrae scidit eandemq manum
mutilavit et vulnus crudele profundum longum nocuum
intulit quod vulnus licet ob distantiam Castri
Plocensis et susceptantis protunc per quatuor dies
per Actorem expectantis non est obductum inquisi
tione tamen omnimoda seu probatione quavis cum
et ad praesens eiusdem vulneris notabile signum in ma
nu superius specificatum probabit quo in passu verbis
laesivis ignobilitatem obiciendo et filium meretricis
asserendo Actorem oppressit in vitam publice et manife
ste diffidarunt aliasq plurimas iniurias et damna
peregerunt poenasq exinde emergentes succubue
runt ad quas super ipsis decernens et id quod juris
erit exequendum praesentibus citantur alias citatione
ipsa de praemissis latiore in diem hodiernam incidens
et proveniens partibus ipsis utrisq Actorea quidem
personaliter citata vero per Gnosum Sladislaum Maho
maski coram Iudicio praesenti comparentibus et secum Iu
dicialiter controvertentibus quarum controversiis Iudiciae
Iudicium praesens coram se inductis exauditis decrevit
praesentibusq decernit Quatenus citati cum uno teste
contenta citationis evadent idq in sequentibus
Iudiciorum capturalium palatinatus Plocensis terminis
prius et proximius ab heni in faciqs celebran &c.

Decretum Comprobatt inter NN Zmiewskie et Dybowskie

In Causa et Actione Iudiciaria infrascripta inter Instigatorem Iudicij Praesentis eiusq Delatores Nobiles Andream Zmiewski et Mariannam Piotrowska invicem Coniuges Actores ab una et Nles Martinum Dybowski et Mariannam Zmiewska Coniuges Fabianum Ioannem et Hedvigim filios et filias praefatorum Coniugum et quidem Maritatt cum Maribus filios et filias cum Parentum authoritate et assistentia parte ab altera Citatos ideo quia praefati Inculpati in Contrarium Iuris publici procedendo nec poenas quasvis ratione infrascriptorum Sancitas metuendo sub tempore moderni interregni Praefata Nlis Mariannae Zmiewska Consors Domum Actorum invasit et ibidem Nlem Mariannam Piotrowska Consortem in absentia Mariti sui concussit Convulneravit tempore Certo in protestatione expresso vulnera in obductione specificata inflixit verbis laesivis affecit Item subsequenti tempore praefati omnes inculpati superveniendo cum armis ad bona Zmiewdo Actores circa labores praeventos Concusserunt Convulnerarunt vulnera in obductione specificata inflixerunt aliasq plurimas violentias perpetrarunt quod Conr Reges Regni excesserunt poenasq exinde emergentes succubuerunt ad quas super ipsis decernenr idq quod juris erit exequenr Praesentibus Citantur alias Citatione ipsa de praemissis latiore in diem hodiernam incidenr et provenienr Partibus ipsis utrisq Actorea quidem per N. Andream Zmiewski suo et aliorum Actorum Nomine Citata vero per Nlem Martinum Dybowski Coram Iudicio praesenti Comparenr et secum Iudicia liter Controvertentibus quarum Controversiis Iudicium praesens Coram se inductis exauditis decrevit praesentibusq decernit quatenus ex delatione Partis Citatae Comprobet Actorea pars vulnera in sequentibus Iudiciorum Capturalr palatinatus

Plocen. terminis prius et proximius abhinc in Cuiusq. Celebran. T.C.

Dilatio ad procedendam Inquisitionem Trcionski Scandinav.

In Causa et Actione Iudiciaria Infrascripta inter Insiga
torem Iudicij Praesentis eiusq. Delatorem Gnosum Micha
elem Trcinski Actorem ab una et Nobiles Alexandrum Paulum
et Petrum filios olim Pauli atq. Antonium filium olim Adami
filiastrum ipsorum Scalowinskie et quidem minorennem Cum
tutorum de Iure incumbentium authoritate et assistentia
parte ab altera Citatos iuxta et ad inscriptionem
Parentis etiam ipsorum obligatoriam Castren. Ciechano
vien. qua mediante Nli Matheo Olszewski quandam sebas
tiani filio certas pessulas seu agros certos eadem inscri
ptione obligatoria expressa in bonis Olszewo in summa
40 floren. Polon. obligavit Possessionem ex intro
missione admisit tuitionem et evictionem omnimo
dam à se aliisq. omnibus personis sub simili vadio
et damnis terrestribus fecit et fide Iussit quam in
scriptionem obligatoriam Nlis Nicolaus Chotomski
Successor legitimus olim Praefati Matthiae Olszewski
Creditor Actori circa Requisitionem bonorum seu sor
tium in bonis Olszewo sitt. una cum aliis iuribus et in
scriptionibus Commisit ipsi vero uti legitimi successo
res eosdem Agros non exoluta praedicta summa rece
perunt Citant igitur ad videndum et audiendum ipsos
ad solutionem summae quadraginta floren. Polon.
per sententiam Iudicij praesentis stringi idq. quod iuris
erit exequi alias Citatione ipsa de praemissis
Citatione in diem hodiernam incidendum et provenien.
partibus ipsis utrisq. Actorea quidem pro Citata
vero pro N. Alexandrum Sudienski suo et aliorum
Citatorum nomine coram Iudicio praesenti com
parendum et secum Iudicialiter Controvertendum

quarum Controversiis Iudicium Praesens coram se
inductis exauditis hoc idem Iudicium foro adinvento
in Causa praesenti procedere demandavit tandem ulte
rioribus partium Controversiis ad affectationem Partis
Citatae dedit et Concessit hoc idem Idem Iudicium Dilatio
nem ad producendam Quietationem ex summa pro quarnes
est idque ad Sequentes Iudiciorum Capturalium Palatinatus
Plocensis Terminos primus et proximius abhinc in Pacique
Celebrandis termino partibus Terminis utrisque ibidem

Decretum ad citationis inter NN Dybowskie
et Zmiewskie

In Causa et Actione Iudiciaria infrascripta inter Ingressum Iudicij
praesentis eiusque Delatores NN Martinum Dybowski et Eva Zmiewska
invicem Coniuges et Quidem maritum cum Maritali authoritate et assistentia
Actores ab una et NN Andream Zmiewski et Mariannam Piotro
wowska invicem Coniuges itidem cum sui Mariti authorita
te et assistentia parte ab altera Citatos ideo Quia ipsi Contra
venendo Legibus et Constitutionibus Regni Accomodatam equam
Coloris Sinva Cum Curru ac toto apparatu ad Currum Spectans
ut Wasegiem Slami et alijs eo pertinens Equam Quidem post
aliquot hebdomadas miserunt Currum vero Circa se detinent
toties quoties amicabiliter moniti et requisiti nec ad amicabilem
persuasionem reddere volunt imo denegant Quod sibi Actor taxat
ad Triginta florenos polonos et totidem Damni exinde persecuti e
andem Actricem Circa requisitionem eiusdem Currus hominem
innocentem Concusserunt Convulnerarunt Vulnera in obductione
Specificata intulerunt Quae Vulnera Contra ipsos taxat extra
Leges Regni praesentibus Citantur alias Citatione ipsa de praemissis
latiore in diem hodiernam incidens et proveniens partibus ipsis
utrisque Actoreae Quidem praeter Citata Quidem praeter Coram Iudi
cio praesenti Comparens et Seu iudiciabiliter Controvertens Quarum
Controversijs Iudicium praesens Coram se inductis exauditis decre
vit praesentibusque Decernit necessariam Relictae olim Nobilis
Adami Piotrowski ad Causam praesentem per praesentem Citatam ad Citationem
idque prosequentibus Iudiciorum Capturalium Palatinatus Plocensis

In Causa et Actione Iudiciaria Infrascripta Inter Instigatores
Iudicij Praesentis eiusq Delatores N.N. Iacobum Chmielewski
de Chmielewo parte et Constantiam Trzinska invicem Con
iuges Stanislaum et Iosephum Helvigim et Agnetem Virgines
innuptas Chmielewskie filios et filias eorundem Coniugum
et quidem Maritali cum Mariti filios et filias cum Paren
tum authoritate et asistentia actores ab una et Nobiles
Adamum Dlugokęski olim Laurentij filium de Dlugokęty
magna Primarium Authorem Motorem Inductorem Mathiam
Zakrzewski olim Simonis filium Laurentium Dlugokęski
mutuos et unanimes cum suo Authore patratores Executo
res Principales Garparum Zarnowski Ioannem Czarasty
et Alterum Czarasty fratrem ipsius patruelem de nomine
ignotum #tum Zaleski Dombrowski Kowalewski Olszewski
dictum Wach de nominibus itidem ignotos ac Honestos Iose
phum dictum Lukasik Bakalasz de Civitate Ianow et Io
annem dictam Wasniewski famulum famulum suprafati
Adami Dlugokęski deniq Nobiles Ioannem Brzozowski de
Tansk Pęcherze Ioannem Tanski olim Stanislai filium de
Tansk omiotki Adam Adamum Zaurski filium Gregorij
de Zakrzewo magna et Andream Dlugokęski olim Io
annis filium de Dlugokęty Magna aliosq illorum Coadhae
rentes Coexecutores Correos Comprincipales Comprin
cipales personas numerum viginti excedentes de nomi
nibus et cognominibus ad praesens ignotis sim innotue
rint Specificanda et quidem Maritatas cum Maritorum
Subditos cum dominorum authoritate et asistentia par
te ab altera Citatos ideo Quia praefati Inculpati post
habita legum publicarum formidine nec poenas in usque
ratione infrascriptorum Sancitas metuendo Praecipue
Praefati Principales Coassumptis et coadjunctis Secum
memoratis eodhaerentibus primum tempore in protestatione
expresso animo praemeditato bombardis Congioribus et
#Andream Komorowski.

previoribus quarum bombardarum numerus erat cir
citer 50 et aliis armis ad violentias inferendas stipati
ad bona Chmielewo parva domum residentiae Actorum
Duce et Authore Adamo Dlugokgski modo hostili super
inequitastis undique Corcum dederunt et primum in hor
tofonio domus ex bombardis cum periculo incendij
aedificiorum jaculati sunt mox de equis dextris
alij ad hipocaustum domus alij ad holodium bombar
dis ad iaculandum paratis inquirendo Actores Paren
tem cum filiis Contulerunt eosdem Actores innocentes
insperatos alios in hypocausto alios in holodio praeve
ventos oppresserunt oppressos ut pote parentes
Coniuges ac filias graviter enormiter crudeliter ac
tyrannice Convulnerarunt Concusserunt intus summo
pere dispercusserunt vestes in iisdem dilacerarunt
et denudarunt eundemque Actorem Parentem cum filio
Josepho in holodio praeventos omnino interrimere atten
tarunt multotiesque ad ipsos jaculati sunt ni divina
ope innocentes protecti de loco ad locum aufugientes
manus suas violentas evasissent et fuga salutis suae
Consuluissent taliterque oppressis Convulneratis ac in
fugam Conversis Actoribus res ut pote equum coloris
gniady valoris trecentorum florenorum Polonorum Praefati
Stanislai Chmielewski proprium nec non boves duos
laboratiles valoris ventum quinquagiata florenorum Polonorum
ac alias res plurimas mobiles in protestatione descriptis
modo violento ac illicito receperunt et ad bona Dlugokgty
deduxerunt et deportarunt domum Actorum expilarunt
in fortuna ruinarunt in vitam diffidarunt protesta
tione de his latiori praemissis imo violentiam violentiae
injuriam injuriae addendo et innovando tempore modo
et loco itidem in praemissis expresso Praefati Principales
adam et Laurentio Dlugokgscy ac Matthia Zahrzewski
cum suprafatis Joanne Brzozowski Joanne Zaurski
ac Tanski iterate ad bona eadem Chmielewo animo deli
berato manuque armata multentes equos et boves de

pascuis bonorum eorundem Chmielendo recipere ipsos
actores Parentem et filios e vivis sufferre spirandos
superinequitarunt eosdemque actores Parentem et fili
um ipsius Josephum in campis protunc circa equos
suos existentes insperatos animo interimere et equos
ipsorum recipere conati sunt ad sylvas suas tutosas
Chmieleviensis cum equis aufugissent ad equos au
fugientes insequendo eos multoties jaculati sunt in
vitam diffidarunt et hucusque publice et manifeste
vel Maxime Praefatus Adamus Dlugohepki Principalis
ubivis locorum inquirendo investigando persequendo
diffidat ut nullibi locorum de vita sua securi esse
possint. quo suo eiusmodi illicito ausu pacem publi
cam et tranquilitatem modernique interregni securitatem
violarunt leges regni transgressi sunt abusum bom
bardarum commiserunt poenasque exinde emergen
tes una cum restitutione rerum omnium modo violen
to receptarum ac refusione damnorum exinde
causatorum succubuerunt ad quas super ipsis
et bonis eorum omnibus decernerunt et id quod
juris erit exequendum Praesentibus citantur
alias citatione ipsa de praemissis latiore in diem
hodiernam incidens et proveniens Partibus ipsis
utrisque a Storea quidem per Clem. Jacobum Chmielewski
suo et aliorum nunc citata vero per Clem. Valentinum
Kraczewski coram Judicio praesentis comparentis ad Judicia eius
dem comparentis partis citatae repositionem dedit et concessit
Judicium hoc ex dilationem Infirmitatis supra scripto
citato Xlo Andreae Komorowski per ipsius dicta praesentem Juris
communis communis medio corporali Juramento comp
bandae cum caeteris vero citatis Judicium praesens causam praesens
causam hanc tantisque dilationem cum ipsis posita est Infirmi
tas est Infirmitas medio corporali Juramento comprobatur
spendit suspensamque esse declarat id quod Legum Judicio
Capturalium Palatinatus Plocensis et Rexius ab hinc in Rzeczy
celebrandum etc.

versiis Judicium praesens coram se in duris Exam
litis ad affectationem Partis Actoreae dedit et con
cessit Judicium hoc Dilationem Inquisitionis Par
ti utriq super contenta citationis idq ad sequens
Judiciorum Capturalis Palatinatus Rodensis Terminos
prius et proximius abhinc in Raciqs celebrandis T.C.
Super vero non comparente hoc idem Judicium decrevit Jundem
Praefata pars Actorea praenominatam partem citatam per Mtem
R. G. H. Albertum Sztoch de Lempino Judicialem tribus et ultra
juris formam vicibus quatuor acclamare procuravit ad cuius acclamationem ~~[illegible]~~ in causa
praesenti citatus non stetit ~~[illegible]~~ nec comparuit ~~[illegible]~~ imo
contumax et rebellis extitit cuius contumatiam praefata
pars Actorea coram Judicio praesenti accusando petiit
super eodem non comparente lucrum poenarum legum
videlicet infamiae et colli ac confiscationis bonorum
decerni aliaq in talibus fieri solita juridice exequi et
sententiari postulavit et Judicium praesens Juri communi
et instigationi partis Actoreae inhaerendo super eodem
non comparente lucrum poenarum legum videlicet infamiae
et colli et confiscationis bonorum decrevit ac eundem cita
tum non comparentem esse infamem sententia sua declaravit
ad eandemq publicandae infamiae poenam Judicium praesens
Mtem Regni Gnalem Honestum Albertum Sztoch de Lempino
Judicialem addidit et deputavit qui qui Rmtis satisfacien
do deputationi suae a Judicio praesenti habitae praefatam
infamiae poenam modo praemisso super eodem citato et
bonis eius obiis obtentis ac ipsum met citatum esse infa
mem et de Regno Poloniae proscriptum honore privatum
Juri communi contrarium et rebellem hostemq Patriae
hic in Stuba Judiciali et extra ac in quatuor partibus
circuli civitatis Raciqiensis in frequentia multorum variae
conditionis et sexus hominum ad judicia moderna forumq
publicum congregatorum alta sua voce praeconica et sonorosa
publicavit proclamavit et ad notitiam omnium pro
tunc praesentium in clubiam deduxit de quo nunc suam idem
Mtis fecit relationem post quam publicatam infamiae poenam

Judicium praesens pro facienda in praemissis super eodem Citato non comparens et bonis eius omnibus iuxta praescriptum juris communis executione Judicium praesens Magnificum Albertum Kowski Dapiferum et Judicem Capturalem Palatinatus Plocensis vel quemvis alium Captato tempore conducendum deputavit quem Executionem idem Generosus Judex ad primam partis Actoreae Requisitionem de bonis Citati non comparentis peragere tenebitur idque sub poenis in legibus Regni descriptis Citatus vero non comparens eandem Executionem nec per se nec per suas quasvis subordinatas impugnabit personas idque sub poena banitionis perpetuae Contra dictum impugnatorem Interponitur praesentibus. Dilatio Inquisitionis Zgliczyno Zaborowo

In Causa et Actione Judiciaria Infrascripta inter Instigatorem Judicij Praesentis eiusque Delatores Nobilem Paulum Zgliczynski atque L.L. Martinum et Lucam Subditos et quidem Subditos cum Dni authoritate et assistentia Actores ab una et Generosos Joannem Parentem Judicem Capturalem Palatinatus Plocensis et Andream filium Zaborowskie tum L.L. Albertum Lucam Balthasarum Andream Vladarium itidem cum domini authoritate et assistentia Parte ab altera Citatos ideo Quia ipsi contraveniendo legibus Regni et quidem primo praefatus Generosus Andreas Zaborowski tempore certo in Termino declarando instrumenta certa ut pote wiggiorki ad Capiendos et aquirendos pisces apta in fluvio Wkra et locis ad piscaturam Consvetis posita et Collocata in post positionem Actoris et damnum non mediocre Consecuit piscaturam in eodem fluvio Wkra denegavit et denegat insuper praefatus Andreas Vladarius tempore in Terno declarando instrumenta nocturno tempore ad Capiendos pisces apta modo illicito intercepit Suprascriptus vero Generosus Andreas Zaborowski in vitam eiusdem Actoris Manifeste Diffidavit et in agris eundem inquisivit Generosus Quoque Parens Judex Capturalis Palatinatus Plocensis tempore in Termino

declarando in vitam Actoris coram variis personis diffi
davit et interrimendum declaravit denique Laboriosus Albertus
Subditus illorum Actoris Subditos in medio Villae Zglicyn
no concussit convulneravit vulnera in obductione specifi
cata inflixit porro memorati Subditi Inculpati non modo
frumenta et prata Actori multis in locis compabulerant
verum et prata tempore messis pxe praetenti in loco
quinque divisoriis Actoris propriis conculcastrarunt et pratis
suis usurparunt et collegerunt ex nonnullis vero pratis
foenum modo candestino interceperunt et sibi indebite
usurparunt tum et frumenta varij seminis nocturnis itidem
temporibus aliquoties intercipiebant et Actorem summope
re injuriarunt. Inculpatus vero Vladarius sues duas
in liberis pascuis coniaculatus est Ad extremum praefati
Inculpati Subditi Actorem eiusque Subditos quotidie
ex conniventia Domini sui verbis injuriosis et calu
miosis opprimunt opprimereque non desinunt aliasque plu
rimas violentias peregerunt poenasque exinde emergen
tes succubuerunt ad quas super ipsis decernendum et
id quod juris erit exequendum praesentibus citantur alias
citatione ipsa de praemissis latiore in diem hodiernam
incidentem et provenientem partibus ipsis utriusque Actorea quidem
Ill. Paulum Zglicynski suo et aliorum Actorum nomine
citata vero per Gnosum Paulum Jaroszewski coram Judicio
praesenti comparentem et secum Judicialiter controvertentem quarum
controversiis Judicium praesens coram se inductis exauditis
quoniam pars Actorea ad protestationem sub tempus moder
ni interregni factam agit proinde quo ad interresse volen
tiarum sub tempus interregni factarum excepta convul
neratione Laboriosi praecipuis ante interregnum per Acta
foro adinvento in causa praesenti procedere demandavit
tandem in procedendo ulterioribus partium controversiis
ad affectationem partis Actoreae dedit et concessit Judicium

[illegible] super Inquisitionis super Contenta Citationis [illegible] ad
Sequentes Judicium capturas Palatinatus Bloc. prim.
et proximius adhinc in Vasia celebrand. ternos [illegible].

Dilatio Inquisitionis Deboro Stanke

In causa et Actione Judiciaria ingressa in Congregatu
dicipiente Domino de Latores Mathiles et Albertum Dzonski
et Zoppian Superiorem Synodi Sonings a Stores adjunctos Dno
dos Primo Pomum Parentem, et Judicium Plenum Sexag.
gesimum Palatinatus Bloc. Stanislaum Regnum Sexag.
simi Palatinatus Bloc. Stanislaum Regnum Sexag.
simi Palatinatus Bloc. Stanislaum Regnum Sexag.
simi

et quoniam docuit proinde partibus utrisque ea in
causa prosequi iniunxit in prosecutione vero ul
tenoribus partium controversiis coram se inductis exau
ditis quantum attinet ad emptionem pretensam fundorum
eo in passu quoniam cognitio hereditatis iudicio suo eo
rundem non competit proinde iudicium presens causam
hanc ad iudicium terrestre proprii districtus ut conser
vavit terminum partibus eisdem utrique in proximis
post felicem futuri Deo dante regnantis coronationem
terminis paro quantum attinet alia contenta citatio
nis et alias violentias stantes interregno datas
hocce iudicium ad affectationem partis asserendo dedit et
concessit dilationem inquisitionis super contenta eiusdem citatio
nis usque in eiusdem iudicii sui capturalitatis locum prius
et eius abhinc in Rauga celebrandum et expedendum
et remisit remittitque presentibus.

DILATIO Inquisitionis cum Educto Trzcionka Milobędzyno

In causa et actione Iudiciaria Infrascripta Iur. Ingerem Iudicii presentis Eius
Delatores EE. Hilarium Trzcinski et Catharinam Slaska in lu
cem conges. Necnon N. Valerianum Karwowski famulum ab Necnon
L. Petrum Mielczarczyk famulum curialem et quidem Martinum
cum mantis famulos cum Dnorum authoritate erassia Actores ab
una ex EE. Matthiam Milobędzki et Euphemiam Zelska in
uicem conges atque L. Albertum famulum ipsorum agrestem curialem et
Martinum mantis famulum itidem cum Dnorum authoritate erassia parte
ab altera Citatione Ideo quia ipsi contraueniendo legibus et statutis
Rei nec penas ratione infrascriptorum famulorum metuendo non conten
ti antenoribus violentiis iniuriis et oppressionibus Actoribus Sepe
numero in dies et horas illatis stante nuderno interregno tempore
in pretensione expresso dum et quando Actor N. Karwowski equos suos
Leprosiensis de damnis cum L. Petro Mielczarczyk pelleret ex
hinc pretatus E. Milobędzki Ex consensu eosdem equos pellentes
advenit et abegere ad foressam eosdem equos denegavit Actores
eosdem concussit et concumeravit numera in obductione sic efficiendo
infelicitatem. In super Actori E. Trzcinski per campos villae Bledewo

Testium per Judicium praesens addi et deputari affectantes. Proinde
Judicium praesens Juri communi et affectationi partium utrarum
uti licitis annuendo Eiusdem Militem Nostrum Generalem D. Albertum
Stock de Zempino Solem addidit et deputavit Quoquo
rotulante Militis partes utrae videlicet tam E. Hilarius
Trzcinski suo et aliorum actionum Nomine quam et E. Mathias
Mitobędzki suo itidem et aliorum actionum Nomine Juramentum Corporale
ad imaginem Crucifixi Domini observato Judicium debita
solemnitate flexis genibus tactis duobus digitis in eam
Rotham Quia testes sui ad has inquisitiones inducere
Non sunt Corrupti nec appreciati nec informati Deo
et S. Jesu Christi passione ita ipsis adiuvante ita
fecerunt et praeterea Post quod praesentia Juncta testes suos
Lectione ad perhibenda testimonia induxerunt Quorum
testimonia in Oculis rotulis habentur et eisdem partibus utrisque
in oculis rotulis sunt extradita de quibus extraditis
et ad se receptis Judicium praesens cum Cancellaria quietarunt quie
tantque praesentibus

Baniti Ptos Chorzewscy per G. Mitobędzki

In Causa et Actione Judiciaria infrascripta inter
Instigatorem Judicij Praesentis eiusque Delatores Gnosos
Matthiam Mitobędzki et Eufraniam Szelska in vicem
Coniuges atque L. Albertum Smoczek subditum eiusdem
G. Mitobędzki et quodam Maritali cum Maritali subdi
tum cum Dominorum Actorum et a Fra Actores ab una
et Nobiles Albertum Chorzewski Principalem
Martinum Czachorowski Stanislaum et Joannem
Paclolskie Biernat Kolczynski Szafranek Uminski Comp
cipales et Complices parte ab altera citatos Deo

quia ipsi non attentis legibus Regni ausi sunt tem
pore certo in protestatione expresso in oppido sepre
sub tempus solennis devotionis et solitarum nundi
narum sine ulla occasione in foro praeventum resq
secus tempore nundinarum conficientem et pacifi
ce sese gerentem primo Illes Podolscy verbis
laesivis opprimere idem vero Chorzewski convul
nerare interimere attentare prout de facto idem
Chorzewski praenominatos Podolskie ut Actorem
interimant conduxit et subordinavit qui subordi
nati cum aliis inculpatis ac Chorzewski omnes insi
mul convulnerarunt vulnera in obductione speci
ficata coram Actis civilibus sieprcens obducta infli
xerant pacem et securitatem publicam ac nundinarum
violarunt poenasq exinde emergentes succubuerunt
praesentibus citantur alias citatione ipsa anteriore de prae
missis latiore in diem hodiernam incidens et prove
niens partibus ipsis utrisq Actorea qui dicit per G. Matthi
am Milobęcki suo et aliorum Actorum nomine citata
vero per Illes Martinum Czachorowski et Matthiam Kol
czynski ptis suo pro interresse tantum coram Iudicio
praesenti comparens et secum Iudicialiter contro
vertens quarum controversiis Iudicium praesens coram
se inductis exauditis ad affectationem partis Actoreae
dedit et concessit Iudicium praesens dilationem Inquisiti
onis parti utriq superconcenta citationis idq ad se
quentia Iudicia capturalis prius et proximius ab
hinc in Racique celebrandis T.C. super vero non compa
rens ad sus Iuridice per Mtem Regni Gnlem Honestum
Albertum Sitoch de Lempino Iudicialem tribus et ultra
juris formam vicibus quatuor clamatt et vocatt

eosdem in poenam banitionis perpetuae condemnavit
ac super eisdem non comparentibus eandem poenam banitio
nis perpetuae uti ante ita et post officiosum arestum
tempestive per Nobilem Thomam Zegocki inter positum et
per Iudicium praesens susceptum decrevit ac eosdem
Citatos non comparentes esse perpetue Banitos senten
tia sua declaravit ad eandemque publicandam Banitio
nis perpetuae poenam Nobilem Regni Generalem suprascriptum
Sitoch de Zempino Iudicialem addidit et deputa
vit qui quidem Nobilis satisfaciendo deputationi
suae a Iudicio praesenti habitae praefatam Banitio
nis perpetuae poenam modo praemisso super eisdem
Citatis non comparentibus et bonis eorum obiectis obtenta
ac eosdem Citatos non comparentes esse perpetue
Banitos et de Regno Poloniae proscriptos honore
privatos Iuri communi contrarios et Rebelles hostes
Patriae Iuri in Stuba Iudiciali et extra ac in quatuor
partibus Circulis Civitatis Kaciquiensis in frequen
tia multorum variae conditionis et sexus hominum
ad Iudicia moderna forumque publicum Congrega
torum alta sua voce preconica et sonorosa publi
cavit proclamavit et ad notitiam omnium protulit
praesentiam in dubiam deduxit de quo hanc suam
idem Nobilis fecit Relationem post quam publicatam
Banitionis perpetuae poenam Nobilem Regni Generalem
subsecutam et publicatam Iudicium praesens pro
faciendam in praemissis super eisdem citatis non com
parentibus et bonis eius obiectis iuxta praescriptum iuris
communis executione Ex. Adamum Jerewski et
Nicolaum Chamski Iudices Capturales Palatinatus
Plocensis cuius absentia non obstante egrenido

Sui delegavit quam Executionem ipsi D. D. Judices perage
re tenebant ad primam partis Actoris Requisitionem
captato tempore juxta prescriptum legum Citata vero
pars contra Executionem nec ipse nec Actoris
procuratis subordinatas impugnabit Personas ipsi
sub pena banitionis perpetue quas Impugnatorem Di
terponit presentibus Hinc inde Continuari coram eodem
Judicio et Actis ejus per Comparens H. Albertus
Setoch de Lempino Actis Regni Gratis petam publi
ce ipsorum quia ipse contra citationem literas ipsius
pro Judicijs presentibus servierit Contra Citatos
ad Bona

Eductum Eglenice Sudragy.

In Dei nomine Hodierno ex dilatione anteriore Super Innocencij Inquisicione partibus infra
scriptis utrinque ad quas ad sequentes Dominicas dilationes Citatis et prout quidem ex ver
nigri tribus Contenti legitima Condemnatione facta et prudicium per dictum et Consequ
et hoc in causa Citationis infra scripta Inter Instigatore Judicij Presentis ejusq Delate
res Innocos ac Albikes Heronimi parentis et Andrea quatuor virgeum Henricus Joannis
Valentini Elias Eglenicki olim Enoch Jacobi Eglenicki Burgrabij Castrensis Plocensis Con
dilitas ac hac vice Infra scriptos Inculpatos Subditos parentes et fratres tui Joannis et Jaco
nec non Eglenicki et etiam Notarium Consortes eiusdem Joannis Eglenicki denique Matthi
um Brunicki et quosdam quamplures ad quorum auditorium et assistentiam Actores ab una et Reos
sos Pulsus olim Pacifragi Stanislaum olim Enoch Judraschic infra scripti tunc temporis
cio in personas olim Enoch Jacobi Eglenicki Burgrabij Castrensis Plocensis manualiter pugnatis ac
diorum Criminum et violentiarum principaliter executores et Michaelem Enochowski Laurentium Jaroweski
eiusdem Criminis et necis in Simul patratores Consortes etiam Kaiechowski olim Enoch Judraschi
Theodori Cognatum derelictam matrem vero Actoris principalis Judraschi necis eiusdem accidentalis
ea perquisitione in certitudinem Actionum Enoch Coram Juliano Strzeuski dicem necis Actoris cognitum
tas Scribae auxilio Judicis et suppeditatione famulorum Complicum tui Albikes Stanislaus Enochowski
Jeremicki Famuli Patri Enoch Strzeuski Eglenicki Famuli Pugnatorum Judraschi Enoch Jeremicki Jaroschi
et Laborosos et Matthiae Famuli Patris de gilla Judragy Enoch Subditos ipsorum principalium Enochowski Judraschi
Joannem Parisem Subditi Enoch Patri Strzeuski Joannem et Jacobi Enochowski Subditos Patri
ti Enoch Enochowski ex villa Poderzewo in Simul cum Reis Complicibus principalibus horrendi eiusdem
criminis et effusi sanguinis facto ipso opere patratores in Regni Albikes Joannis Poderzewski de
Jobaczewo eo adhaerentem alios Subditos et famulos Actoris principalis et Complicium ejus
dem de ostendendo et Cognoscendos ipsos postquam tamen inquisitionis in ulteriori investitura spe
cificandos et quosdem famulos et Subditos tui Enoch authoritate et assistentia partis
altera Citatos procedendo proclamationi capitis Conclusionibus protestationibus et actoris bona
actis ante Incepta Reputam post debitae Serenissimi Principis qui et absentes contra
Sub Interregno facta et tui quoq; vindicando eundem facta eiusdem olim Enoch Burgrabij et
inaccenter effusi sanguinem alios excessus violentias et enormissimas commendationes

[illegible] Supra scriptos Detractores et exclecutos inuidendo legitimo Regni [illegible] Dei Zuiaz
[illegible] Principales et Coadiutricales Certum tamen Rhodi Dei nullo Regni Regni et [illegible]
ceptoni Piri inordinem Fouanicine quasi tu considerato eo quod quisq; homo et creatura est
potestio omnipotentis Dei in cuius manibus vita hominis dependet quodve observancia [illegible]
ceptis Dei et statuta nostri Regni [illegible] exhibiter reprehendant ne inter homines alia criminosa
et vel maxime omicidia perpetrantur alioquin contra premissa audentes rigorosissimis leg
publica mulctandos ipse plurimi omicidium in Deum acciti vindictam effusi innocenter sanguinis
omnia in pene sibi subiegui arbitrantes ausi sunt supra scripti temerarii et crudeles facinus
perpetrare quando quidem tempore modo loco ac circumstantijs in discretione et proclamatione capi
tis ad quos predicta Citatio dirigit expresis inflati odio et rancore inueterato ex occasione
predicti aquatici in Ioris villa Dobrzeczno [illegible] de cuius Contestantia discceptatio ex Quo
inter Ioannem Znosco Pudrzyckie et Znosco Ostrowickie in Iudicio Terrestri Districtus Sierp
censis exorta est quod actio dicet olim Znosci Burgrabii non officiebat attamen ipsi
Principales ad suis Comprincipalibus diuerso in loco et tam diem olim Znosci Burgrabii quam
et toti Domui Znosconi Ostrowickich quantitet ipsum inimico effectu prosequendo sepissimis
vicibus diffidabant animati sunt et [illegible] inimicicie et discordie et rebus diffidationis actores sacepi
ti sunt ac tandem intendat quo diu fuerunt Romanes ad effectu reducere mitto Consilio Condicto
mine et loci strictigentia omnibus Comprincipalibus et Comsiliarijs feria secunda ipso die Pen
tecostes Dominicali diligenter et manis proxime proxima quod circa omni solempnitate cultu speciali ob
seruantia debet ipsi in postpositionem solempnitatis diei eiusdem armatim cum Paterna Domum
Seruari

Juramenta testes dos de perhibendo testimonio sortire sunt et sunt testimonia in
clusos retulit habentur et eisdē partibus sic occlusa retulit sortire sunt et dixit ita de qui
bus edixit et de re recepit judicium jordanus Cancellarius q eius quietamus et quietant
presentibus

Delatio Inquisitionis Dreggielendo Biatoskovy

In causis et Actionibus Judiciarijs Inscriptis bonis in mutuos Actoratus
et reatus Combinatis summa quidem inter Instigatorem Jacobi Ordentis
eius delatores Nobiles Matthiam et Zaphiam Dreggielendskie Con
juges et quidem Matthias cum Dicti authoritate et assistentia
Actores ab una et Nobilem Petrum Biatoskovskii Parte ab alter
Citatum ideo Tuia quia contravenendo Legibus et Constitutio
nibus Regni nec non Contra personarum Nobilium ordinis Conser
vatores sat severe in eisdem Legibus descriptas formidando
non Contentus antecionibus violentijs inimici damnis et Convulne
tione nunc cassare removando tempus certo futuro in termino declaran
do eosdem Actores in Campis bonorum Dreggielendo Ordentis
paulo grandi Concussit Convulneravit Ius non Contentus Anno
presenti sub tempus moderni interregni clamna multa in frumenti
varij grani et seminis eisdem Actoribus intulit et causavit anse
res innumeros octo mandavit verba inhonesta obiecit alias plurimas
iniurias peregit quod Constitutiones Regni excepit per hasignationem
premissorum facinubuit ad quas super quo decernendi et id quod
juris erit sequendi Presentibus Citatur Alter vero in causis
inter Instigatorem Jacobi Ordentis eius delatores Nobiles
Albertum Biatoskovski et Marianam Karnosielle invicem
Conjuges et quidem Maritus cum Dicti authoritate et assistentia
Actores ab una et Nobiles Casimirum et Severum Fratres Germanos
olim Joannis filios Laurentium Parentem et reliquos Conjuges
Valentinum et Casimirum filios tum Matthiam Andream Christopho
rum etiam Joan sorores Dicti olim Christophori Dreggielen
sium etiam Joan sorores Dicti olim Christophori Dreggielen
sium Actores Reatum Citationis in Dreggielendo Possessores Reatum Citationis
Dicti Dreggielendskii familiam Familiam
Prefati Domini Jacobi Dreggielendskii familiam Familiam
Venerandam veraciendskii inscripterum violentiarum Executo
res Date ab altera Citatos Petes non modo Annis ante actis
duobus Statu Possessione Actorum verum Anno Presenti
sub tempus moderni interregni clamna in frumentis varij
grani et seminis per spontaneam pecorum pecudum et
eorum hinc pastoribus missorum immissionem super bonis
villa Dreggielendo Possessionis Actorum subiectis mirabi
liter vastasse fructu privasse Respectora abacta sibi violenter

aggravantibus et corrodentibus omnes inculpati Actores Conten
ptuarunt Dishonorarunt et alias plurimas violentias ipsis futu
ro in Terno fusius enarrandas peregerunt per quod Conf. leges Regni pro
cesserunt poenasq ratione praemissorum succubuerunt ad quas
super ipsis decernens et id quod juris erit Exequens Praesenti
bus Citantur Altera vero in Causa inter Instigatorem Iudicij Prae
sentis eiusq Delatores Gnosos Gabrielem Parentem et Mathaeum
filium Kiedroskie Actores ab una et G.G. Theressiam Leska
Gnosi Joannis Malewski Consortem tum Stephanum Mahomas
ki et Constantiam Sudrasha invicem Coniuges infrascriptae Calu
miae et obiectionis executores parte ab altera Citatos ideo
quia ipsi Vilipensis Constitutionibus Regni quae neminem Ca
lumiari nemini honorem qui aequiparat vitae et omnis substantiae
precium et fortunam praeponderant permittunt attamen illi
non veriti poenas quod Calumiatores fumae alienae Detracto
res Diffamatoresq rigorosis earum lex esse sententiat mulctis
ausi sunt et praecipue Gnosus Stephanus Mahomaski ex instin
ctu et informatione tam praefatae Gnosae Malewska Matris et suae
Consortis et filiae ipsius eisdem Actoribus ut pote parenti et
filiabus eius per Citationem ad Iudicia Capturalia editam
viro bonae famae nullis unquam suspicionibus notato furtum
quoddam quod ipsis res certas in protestatione expressas modo
violento et Clandestino auferre debeat obiecerunt suspe
ctum et in crimine furti nunquam probandi notatum affirmarunt
et publice declararunt Insuper in maiorem aggravationem
Actorum Praefatus Inculpatus Malewski Actorem filium
tempore in protestatione expresso in campis Bonorum Kiedrosz
sine ulla minima causa non attenta imbecillitate baculo con
cussit Convulneravit vulnera in obductione specificata
inflixit tum quoq ex sola Malicia pratum Actoris Parentis pro
prium et Haereditarium in possessione iam pridem existens
In Bonis iisdem Kiedrosz tempore modernae Messis Confalca
stare et foenum in eodem prato colligere demandavit aliasq

plurimas violentias peregerunt leges Regni violarunt deinde
hordei sulcos tres pecoribus et pecudibus per immissionem
deliberatam compabulare permiserunt et alia damna in
frumentis et pratis prout ipsis deducetur causarunt per quae
poenas condignas succubuerunt ad quas super ipsis decernere
et id quod iuris erit Exequenda Praesentibus citantur alios
citationibus ipsis anterioribus de praemissis citationibus
in diem hodiernum incidentibus et provenientibus partibus
ipsis utrisque Actorea quidem per Generosum Bladislaum Malo
moski citata vero per Illustrem Gabrielem Niedroski suo et
aliorum nomine coram Iudicio praesenti comparentibus et secum
Iudicialiter controvertentibus quarum controversiis Iudicium
praesens coram se inductis Grauditis ad affectationem
partium utrarumque combinatis Actoralibus et Reatibus
dedit et concessit Iudicium hocce dilationem inquisitionis
parti utriusque super contenta citationum utriusque partis idque ad
sequentes Iudicia capturalia Praelocentes etc. etc.

Actum in Racias in Judicijs Ordinarijs Generalibus Capturalibus Palatinatus Plocensis Lege et Laudo Publico Ordinatis In diem hodiernam Incidentibus Feria Secunda Post Festum Sancti Andreae Apostoli proxima Anno Domini Millesimo Sexcentesimo Nonagesimo Sexto

In Causa et Actione Judiciaria Infrascripta Inter Ingrem Judicij Praesentis eiusq Delatorem Gnosum Nicolaum Chamski Judicem Capturalem Palatinatus Plocensis Actorem ab una et Nobiles Albertum Parentem et Zophiam Sdierczynska invicem Coniuges ac Matthiam filium Dembowskie Parte ab altera Citatos ideo quia illi in post positionem tam citorum in voluminibus Legum descriptorum procedendo non Contenti anterioribus iniuriis et oppressionibus quotidianis quibus iniq antecessores et Iurisdatores Actoris prosequebant et ipsummet Actorem antiquovicinitatis odio prosequebant quando quidem stante moderno interregno in post positionem ac enervationem fortunae Actoris procedendo sub tempus modernae Messis pxe praetentis damna multa in frumentis varij grani et seminis ac Pratis in Bonis Villae Salenicze Actoris haereditariis excrescentis per deliberatam pecorum pecudum impulsionem et immissionem aliur nis nocturnisve temporibus intulerunt frumenta eadem multis in locis conculcarunt Compabulaverunt et in nihilum redegerunt visione Mtis de his Lutiori dumq Actor Cernens tam maxima damna in frumentis suis pecora illorum de damnis ad fores tam suam familiae abegere iussit Mox praefatus Inculpatus Dembowski boves Actoris ex

antro eiugatos in liberis pascuis sese pascentes
hoc rancore ad forestam abegit eosdemq per aliquot
dies detinuit et maceravit ob quorum boum
detentionem Actor in excolendis agris non medi
ocre passus est damnum et tam diu peramicum
ad illam missum eosdem boves detenturum de
claravit quousq sua pecora non effo restabunt
circaq dimissionis requisitionem eorundem bo
um Actorem verbis lasivis et scommaticis affe
cit Insuper in praeiudicium Actoris diminutionemq
proventuum eius cerevisiam ex oppido sieprede
vehere et propinare quotidie subditis suis
demandavit ad extremum in contemptum et ener
vationem fortunae Actoris famulos et sub
ditos lateri eius adhaerentes per blandas per
suasione ad illos Actorem referendo avocarunt in
vitam Actoris diffidarunt hoc praeferendo for
malia oblatus sie se sulencyce praedtym hrudiq
y teras ableiq aliasq plurimas violentias
et iniurias peregerunt per quod contra leges
Regni Excesserunt poenasq exinde emergentes
succubuerunt ad quas super ipsis decernens et
id quod iuris erit Exequendum Praesentibus
citans alias citatione ipsa anteriore de prae
missis latiore in diem hodiernam inciden et
provenien partibus ipsis utriq Actorea quidem
per G. Nicolaum Chamski Iudicem Capturalem Pa
latinatus Elocens pro citata vero per G. Albertum
Dembowski Coram Iudicio praesenti Comparens et seu
Iudicialiter Controvertens quarum controversiis Iudici
um Praesens Coram se inductis Exauditis ad obie

ctam

p Pnam Canitionis Super G. Alberto Dembowski ... cio Castrensis Plocensis ex instantia G. Bartholomei Czachowski obiensis teneri eundem docere de loco standi censuit Consulti Praesentibus tandem non posse rationibus inductis etiam eva sione Juratoria sibi constituere locum standi hoc ... Judi cium adinvenit et quoniam se moderamini Judicij Praesentis in Constitutionem loci standi subicit proinde hoc idem Judicium decrevit praesentibusque decernit quatenus in Con stitutionem ad praesens loci standi poenam quatuordecem Mar carum Polonicarum Parti et Judicio per medium in instanti per solvat sub approbatione Condemnationis obiectae quae in Casu Decreto praesenti Contraventionis et earum Marcarum non persolutionis per Judicium praesens approbat et tantisper quousque Decreto Praesenti Pars eadem Citata satisfecerit Causam praesentem hoc idem Ju dicium reiecit Judicandam Et quoniam stante eiusmo di reiectione eadem Pars Citata in poenis adiudicatis tam parti quam et Judicio satisfecit proinde loco standi eidem adinvento in Causa praesenti Partibus utrisque Jure praesenti experiri demandavit an experimen to vero hoc idem Judicium ulterioribus partium discerpta tionibus Jundice intellectis teneri Partem Actoream doce re Citatam Parti de Termino et Contentis Citationis suae adinvenit et ut doceat Judicialiter decrevit et quoniam docuit proinde saepefatum Judicium Causam praesentem Partibus hisce secum agentibus prosequi iniunxit tandem in prosecutione ad affe ctationem partium utrarumque dedit et concessit Judici um Praesens dilationem inquisitionis super conten ta Citationis Parti utriusque idque ad sequentem Judicia ... et quoniam Pars Actorea videlicet G. Nicolaus Chan ski ad educendam inquisitionem in instanti trahit Mlemque quemvis ... ad rothisandum se super incorruptio nem testium addi affectat proinde hoc idem Judicium

affectationi eiusdem Partis Actoreae utilicite annuendo eidem
Mtem Regni Gnalem Honestum Josephum Kreuchi de Plochis
Judicialem addidit et deputavit quoquidem rothisante Mli
videlicet G. Nicolaus Chamski Judex Capturalis rothisan
te eodem Mli Juramentum Corporale ad imaginem Crucifi
xi Domini observata debita praestandorum Juramento
rum religione flexis genibus in eam rotham quiates
tes sui ad hanc inquisitionem inducti non sunt Corru
cti nec appreciati nec informati Deo et Jesu Chri
sti Passione ita ipsum adiuvante fecit et praestitit
post quod praestitum Juramentum Judicium praesens
ad auscultanda in praesenti Inquisitione testimonia
et expediendam praesentem inquisitionem Generosos Ludovicum
Kosinski et Joannem Strzeszewski Judices Capturales
Plocenses delegavit et deputavit Coramquibus Gnosis
Judicibus Praefata Pars Actorea testes suos ad per
hibenda testimonia seorsive induxit quorum testi
monia per eosdem Gnosos Judices Controtata in oculu
so rothulo habentur eidemque Parti Actoreae sunt extra
dita in oculuso rothulo de quibus extraditis et
ad se receptis Pars Actorea nominatos G. G.
Judices Capturales quietavit quietatque praesentibus

Delatio Inquisitionis Kowalewo Rogiennice Kraie
wice Zdziarski

In Causis et Actionibus Judiciariis in mutuos Actoratus
et Reatus Combinatis binis primum quidem inter Instiga
torem Judicij Praesentis eiusque delatores Nobiles Evam
Kowalewskie Relictam olim Nobilis Jacobi Kraiewski
Consortem Viduam atque Thomam Kraiewski filium
Actricis Actores a Nuna et Nobiles Martinum Zdziarski
et Magdalenam Kowalewska invicem coniuges tum Lucam
Parentem et Valentinum filium Rogienskie atque Zophi
am Zdziarska Praedicti Lucae Consortem et quidem
Maritatam cum sui Mariti authoritate et assistentia

Parte ab altera Citatos ideo Curia illi Contravenientes legum
et Constitutionibus Regni nec plenas contra Personarum in nocentium
oppressores Conculcatores sat severe in iisdem legibus Regni
descriptas formidando tempore certo in protestatione expressis
Inculpati omnes eundem Actorem filium in Basilicam
Predicti ac ejusdem Judicem Dudonlii causa interimendi inquisiverunt et dum ad Curiam eorundem Bonorum Vaiecidice Actorum propriam cum baculis
et alijs invasitatis telis supervenirent ibidemq primo eundem
Actorem filium verbis probrosis calumniosis affecerunt et op-
pressarent de post concusserunt Convulnerarunt Predicti
Etiam vero Kondaleuska Matrem Actorem filium defenderet
itidem baculis Concusserunt Convulnerarunt vulnera in
ablutione specificata inflixerunt nec his contenti verum
stante modo reo interemptum varias personas ad interimen-
dum Actorem filium Predictum inculpata Zdziarska Suborti
nat et eundem Actorem verbis probrosis affecit et eundem
coram diversis personis variis in Curia suam appellat et
fortum eidem nunquam probandum obicit et omino interimendum
declarat aliasq plurimas violentias et injurias perpetravit
et perpetrarunt plenaq ratione provisorum succubuerunt
adquas super ipsis decernendis et id quod juris erit sequendis
Presentibus Stantur Altera vero in causa inter Stanislaum
Zdziarski Presentis ejusq delatores nobiles Magdalenam
Kondaleuska Relictam Martini Edwardi Condottem atq ejusdem
Kondaleuski filium eorundem Actorum Actores ab una et et Ro-
gowski filium Actoris Zdziarskiettum Valentinum Rogowski filium Acto-
rum Actores ab una et Nobiles Joannem Kondaleuski Alias Jan
iscii Michaelis Consortem Matrem tum Romanam et Annamembra
iewskies filios atq Marianna Leszynska Predicti Thomae Ura
iewski Consortem nec non Matthaeum Szczechi Parte ab
altera Citatos ideo Curia pro in Contravium legum publi
carum precedentis et quidem primo in Anno 1629 Die Mercurii
Februarii Predicti cum Valentinum Rogowski filium Actorem
in Campis Bonorum Bell Vaiecidice Dudonlii circa boves
pro Quentum Sese alta occasione arreptum persequi ter
ram tabi fecit Sicq lapsum manibus et genibus Conculcavit

quæ vulnera licet non sunt obducta omnimoda tamen inquisitio
ne probabant ac post furtum eidem obiecit contemptuavit nec his
contentus oppressionibus et convulnerationibus post præmissam
violentiam eosdem Actores secundarie prædicti inculpati omnes
eadem die pellentes pecora sua propria de campis memo
ratis Kraiewice Dzwonki in villa eadem oppressisunt
viam domum euntibus interceperunt circa quam interrepti
onem Actoris coniugis baculis et aliis inusitatis telis nullo
habito respectu concusserunt convulnerarunt vulnera
in obductione specificata inflixerunt Illi vero Kowale
wska verba inhonesta nociva obiecerunt Illi quoque
Roginski Actori parenti pileum valoris quatuor florenorum
polonorum præfata inculpata Kowalewska ex capite arripu
it sibique appropriavit frenificia suo præfatus Illis Tho
mas Kraiewski eidem Actori Roginski circa convulnerati
onem violenter recepit et non restituit in vitam eorundem
Actorum diffidavit et omnes diffidarunt ad extremum
sub tempus moderni interregni præfati inculpati Manko
wska et Thomas Kraiewski eosdem Nobiles Roginskie
coniuges de campis bonorum villæ Kraiewice Dzwonki
circa labores præventos sine ulla occasione verbis
probrosis affecerunt contemptuarunt furtum eisdem obiecerunt
et interimendos coram variis personis declararunt eidem
Kowalewska itidem præfata Mankowska verba inhonesta
obiecit per quod contra leges regni excesserunt pœnasque
exinde emergentes succubuerunt ad quas super ipsis de
cernendum et id quod iuris erit exequendum præsentibus
citantur alias citatione ipsa anteriore de præmissis latiore
in diem hodiernam incidentem et provenientem partibus ipsis
utrisque Actorea quidem per Nobilem Thomam Kraiewski suo et
aliorum nomine citata vero per Generosum Vladislaum
Makomaski eorum iudicio præsenti comparentibus et secum
iudicialiter controvertentem quarum controversiis iudicium

Coram se inducti fraudis ad affectationem Lar-
gitionis Combinatis Actoratibus et Reatibus Scilicet et
tium utrarumq; Concessit Iudicium hoc Delationem Inquisitionis Lar-iu
tij super Contenta Citationum utriusq; Partis ijdj ad Seque[n]s &c.
Delatorio Inquisitionis Malkomay Kiedros
In Dei nomine Amen Delatione anteriore Lite pendente Inquisitionis Causa in Castro
ni Segre Curia Castellanie Dicte Urgelle Diocesis Ordinarii Delicti Contenta Malcombe de facto
Sunt Reos et Inquisitionibus Iudiciariis in Causis et Actorum
os Actoratus et Reatus Combinatis primo quidem in Stigatorem Scilicet
ed Sentis eiusq; Delatores Gnosos Vladislaum Malcomshi B. C. Alo
ere et Stephanem Malcomshi et Constantiam Sulbashi in vicem
Coniuges tum Isaurem Malcomshi et Sheresiam Scilicet in vicem so
rugis actores ab una et Rebiles Gabrielem Kiedrosshi et Su
nam soreicha Coniuges atq; Mariannam Kiedrosha Scilicet am
Consortem olim Illis Malcomshi rum Teresiam semiethe Sshe
atq; Cathinam Kiedroshi filium et filias Supras cripto rum
Coniugem Kiedroshi Parte ab altera Citatos ibidem
quid ipsi non attentis debite attendendis legibus Regni quod nemi
nem inuriare Videre ac opprimere uibente simo Deo cetant
ipsi attamen in Contemptum earundem procedendo et primo pro
dicti Inculpati Coniuges non Contenti ante hac illatis damnis
verum eandem et stante moderno interregno renovando et
adaugendo per Spontaneam et forme Deliberatam pecuni
periculum immissionem et impulsionem damna multa tam
in frumentis quam patis in Bonis dicti Kiedros Malcolm
ecivesceptibus inculerunt filius vero et filia Supras
torum Coniugum res Cetas Sorsivo regestro in Iudicio
specificendas et enarrandas modo clandestino alias
furtivo Actorum Propias interceperunt et ad Supreferi
ptos Parentes suos detulerunt quod ipsis omnimode
inquisitione probatis verbis inhonestissimis sepe numero
famam intaminatam aggravantibus et horrorem tibus omnes
Inculpati Actores Contemptuarunt dishonorarunt et alias
plurimas violentias ipsis futuro in termino furtivo declarandas

perpetrarunt per quod Conf. leges Regni processerunt pœnas q
ratione præmissorum succubuerunt ad quas super ipsis decernendæ
et id quod Juris erit Exequenda Præsentibus Citantur Altera
vero in Causa inter Instigatorem Judicij Præsentis eiusq Dela
tores Gnosos Gabrielem Parentem et Mathæum filium Niedroskie
Actores ab una et Gnosos Theressiam Leska Gnosi Joannis
Malewski Consortem tum Stephanum Makomaski et Constan
tiam Sudraska in vicem Coniuges infrascriptæ Calumniæ et ob
iectionis ac convulnerationis Executores Parte ab altera
Citatos ideo Quia ipsi Spretis et vili pensis legibus
et Constitutionibus Regni quæ neminem Calumniari neminem
honorem qui æquiparatur vitæ et omnis substantiæ pretium
ac fortunam præponderat permittunt attamen illi non veri
ti pœnas quod Calumniatores famæ alienæ detractores dif
famatoresq rigorosis eadem lex esse sententiat multis aussi
sunt et præcipue Gnosus Stephanus Makomaski ex instinctu
et informatione tam præfatæ Gnosæ Malewska Matris quam
suæ Consortis et filiæ ipsius eisdem Actoribus ut pote Parenti
cum filiabus eius perscitationem ad Judicia Capturalia editam
viro bonæ famæ nec ullis unquam notato suspicionibus furtum
quoddam ipsis res certas in protestatione expressas modo
illicito et clandestino auferre debeat obiecerunt suspe
ctum et in crimine furti nunquam probandum notatum affirmarunt et pu
blice declararunt insuper in maiorem aggravationem Acto
rum Præfatus Inculpatus Makomaski Actorem filium tempo
re in protestatione expresso in Campis Bonorum Niedros sine
ulla minima causa non attenta imbecillitate baculo concussit
Convulneravit vulnera in obductione specificata inflixit tum
quoq ex sola malicia et præconcepto animo pratum Actoris
Parentis proprium et hæreditarium in possessione cum prius
existens in Bonis iisdem Niedros tempore modernæ messis
Confalcastrare et fenum in eodem prato colligere demandavit
aliasq plurimas violentias peregerunt leges Regni violarunt
deinde hordei sulcos tres pecoribus pecudibusq per immissionem

deliberatam compabulare permiserunt et alia damna multa in [illegible]
tis et pratis prout ipsis tu deducet causarunt per quod [illegible]
Condignas succubuerant ad quas super ipsi decernere et id quod
iuris erit sequendum praesentibus citantur alias dilationes ad
anteriores de praemissis latioribus in diem hodiernum
incidentibus et provenientibus partibus [illegible] utrique [illegible]
praesentibus [illegible] parentes petierunt vigore anterioris dilationis
educendi concessae inquisitionis eductionis eiusdem tam in Asperitatibus
multis et reatibus in instanti decerni M. R. quemvis ad rothi
eandem dep. incorruptos testes addi et deputari Et Iudex praesens
affectationi partium ambarum utilitatis annuendo eisdem
partibus utrisque Mtem R. E. Dt. Josephum Kresicki de Plocko
Iudicem ad rothi eandem addidit et deputavit Quae quidem partes
utraque Dlt N. Gabriel Niedroski suo et aliorum Actorum et Sittorum Nomine
tumquoque et E. Stephanus Malkomaski suo indemne et aliorum
Actorum et Sittorum Nomine Iuxta Corpora ad imaginem Christi Dni
observata debita praestandorum Iuxtorum religione flexis gemi-
bus tactisque duobus digitis passionis Christi in eam ro-
tham Lucae testes sui ad has inquisitiones Nomine in Acto-
ratu quam in reatu combinato inducendi non sunt corrupti
Nec appreciati nec informati in facie Iudicis praesentis fece-
runt et praestiterunt. Deo et S. Hm. Christi passione ita
ipsis adiuvante. Post quae praestita Iuxta testes suos ad per-
hibendum testimonia seorsive induxerunt Quorum testi-
monia in Occlusis rothulis habent et eisdem partibus
utrisque in occlusis rothulis sunt extradita de quibus
extraditis et ad se receptis Iudex praesens eadem partes
utraque quietarunt quietantque praesentibus

Eductum Kisielewo Prusy

In Termino hodierno et Dilatione anteriore super Educendi
Inquisitionis Partibus infrascriptis utrisque ad sequentia Iudicia
Capturalia Palatinatus Plocensis et pote moderna Cum ter-
mini Iudicis Contenti Legitima Conservatione facta et per Iudicem

Eductum Koziebrody Rosiny

In Termino hodierno ex dilatione anteriore super educendam Inquisitionis partibus infrascriptis utrisq ad sequentia Judicia Capturalis ut pote moderna legitima Conservatione facta et per Judicium praesens data et concessa et hoc in causa et Actione Judiciaria Infrascripta inter Instigatorem Judicij praesentis eiusq delatorem Gnosum Casimirum Koziebrodzki Actorem ab una et GG. Stephanum subordinatorem et Principalem Albertum Comprincipalem Rosinskie fratres inter se germanos nec non LL. Thomam Lopaczyk Lucam Albertum ac alios subditos tam de villa magna et parva Koziebrody subditos Gnosi Stephani Rosinski tum Venceslaum Kandrachi et LL. Felicem Albertum Jacobum Szyszakow et alios subditos omnes Gnosi Venceslai Kandrachi parte ab altera litatos ideo quia ipsi non attentis debite attendendis legibus et Constitutionibus Regni quae neminem iniuriare opprimere damnificare iubent immo seris vetant nec poenas Conf. Personarum innocentium Nobilium oppressores damnificatores bambardarum abusores in vitam diffidatores alienae famae detractores sat severe interposito et circumscriptas tam stante moderno Interregno quam et annis praeteritis visionibus Mtium de his latius sonantibus sub tempore messis quam et autumni suprascripti subditi inculpati et alij omnes tam Gnosi Rosinski quam et Kandrachi damna multa tam in frumentis quam pratis et sylvis intulerunt ac Gnosum Actorem ex Conniventia et mandato Dominorum suorum ad mille marcas Polonicas damnificarunt Recudes et Pecora per Actorem de damnis ad forestam depulsa vi et violenter saepe numero

Extraditis et ad se receptis Iudicium praesens quieta
vit quietatq praesentibus

Scriptio Kolakowo Miecznikowo

In Causa et Actione Iudiciaria infrascripta inter Instigatorem
Iudicij Praesentis eiusq delatores Nobiles Simonem Kolakowski
de Grednia Mathaeum Rudzinski et Mariannam Kozłowska Actores
ab una et Gnosos Dorothaeam Miecznikowska Relictam Consortem
et Thomam Kosarzewski filium olim Thomae de Kosarzewo parva nec
non Casimirum Kargowski de Kargowo Camerarium Terrae Lau
sercensis Parte ab altera citatos ideo quia ipsi praecipue
praefati Inculpati Kosarzewscy non contenti anterioribus
violentiis iniuriis nunc recenter eosdem renovando sub
tempus moderni interregni tempore modo loco in protesta
tione expressis ausi sunt et temere praesumpserunt
adempta prius modo violento sorte totali et integra post
olim Nobilem Iacobum Kosarzewski Actori Kolakowski Iure
transfusorio a Magnifico Mathia Szydłowski Pincerna et
Iudice Capturali Palatinatus Plocensis Actori Servientem
et in possessione illius pro tempore illo existentem ex qua sorte
Contributiones fumales antiquitus persolvebantur et persolvi
debent Gnosum Actorem ad residentiam protunc Actorum
Rudzinskich obligatoriam Gnosi Kolakowski haereditariam
in uno horto tantum Bonorum Kosarzewo parva consistentem
Super imiserunt qui super immissus modo temerario et violenter me
moratis Rudzienskiem equam quam tantum unicam habuerunt valo
ris quinquaginta florenorum Polonorum per se et famulos suos accepit
et ad bona Kargosino deducere procuravit quam nec ad arestum
Mtis nec ad requisitionem officiosam Nobilium extradere voluit
Actore Rudzienskie sumpere iniuriarunt verbis contumeliosis affe
cerunt exindeq poenas in legibus Regni sancitas cum cum restitu
tione equae vel solutione taxae et refusione damnorum succu
buerunt ad quas super ipsis decernentur et id quod Iuris

ent Sequendum Presentibus Clarsk alias Citatione ipsa de qua
in prius latione in diem hodiernum inide & proveniend partibus ipsis
utriusq Actorea quidem per Nobilem Simonem Kolachowski ptm et
Citata vero p. G. Adamum Chodzki Coram Judicio presenti ptm
Comparent Terminum eundem hodiernum talem quidem ad
presens habere debuerunt obsequem futuram concordiam
et amicabilis compositionis ineundæ scripserunt porro
garunt disunxerunt et limitarunt prout quidem scribunt
porrogant disiungunt et limitant utriq ad sequend &c.

Decretum Evasionis Szczepkowo Kraiewice

In Causa et Actione Judiciaria Infrascripta inter Grosum Valen-
tinum Kraiewski Actorem ab una et Nobiles Jacobum Larentium et
Matthiam fetium dictos Sasaiou Joannem dictum Skotka Casimirum
et Joannem dictos Dynkow Szczepkowski Albertum Szczepkowski
tum Mariannam Smolenska felicem Consortem olim Alis felicis
Szczepkowski viduam Madannam Maiewska Consortem Alis Cagn-
ii Smolenski in quantum in vivis extat Andream Smolenski Par
te ab altera litatos ideo quia illi contravenendo legibus et Consti
tutionibus Regni quæ retinem damnificare dubent Principue
pretati Inculpati Szczepkowscy Sasarodzie eidem Actori impro in
Bonis Szczepkowo Borowe vi et violenter conseminarunt Actorem usu
fructu et possessione privarunt tam segnes collegerunt quam Actoris
penitus desolarunt prata ad bovinus vigint partem Consalastra-
runt partem pecoribus pecudibus compabularunt Sylvas eius de
runt Actorem ad centum marcas Polon damnificarunt Presentibus
Citatis alias citatione ipsa de premissis latione in diem ho
diernam incidend et proveniend partibus ipsis utriusq Actorea qui
dem pte Citata vero per Grosum Adamum Szczepkowski Coram Judicio
presenti Comparend et secum Judicialiter Controvertend
quaram Controversiis Judicium presens Coram de inductis
Exauditis Decrevit Presentibusq decernit quatenus
Citati Contenta Citationis medio Corporali Juramento
evadant eidem in sequend &c.

Edictum Dzierzgowo Bialo Kory

In Causa Nobilem ex Dilecta anteriore sup ed mens Inqui-
sitionem ptibus infrascriptis utriusq ad Legibus Judicia Capitula

Pactus Pheus utpote modernus cui Terni iodi Contenta legitima
Conservatione facta ebp Judicium presens datus et Concessus et hoc in
Causa et Actione inquisitionis inter Ingre Dnum Joannem Sibi ex
Adversus R.D. Mathiam et Sophiam Dnas Pregelenskis Conjugales Agnetenses
Gulhousias olim R. Joannis Pregelenski Derelictam Viduam Jesuiram et Sa-
bam Pregelenskie olim D. Joannis filios Laurentium Driegielenski et Sal-
viniam Arcinas Conjuges Valentinum et Jesimirum Lisowskie Andreas
Driegielenski Venceslaum Kraienski Actores ab una et D. Albertum Bud-
zhowski et Mariannam Garwyzieckas minicum Conjuges tum Albertus Nico-
laus Cum Catharinam Agnetenses filios et filias nec non Dominos Michaelem
Stanislaum et Petrum Albertum Jesimirum Subditos et Lucas maritos eorum
vitii authe et absolutum fore ab actis a foro Cum oppi sententia
menda Legibus et Constitutionibus Regni quod nemini damnum inferri debet
attamen spoi in contrarium procedendo asserent temporibus diversis et spi-
que sub tempus moderni interregni multa damna tam in frumentis
varij grani et seminis quam et in pratis per deliberatam pecorum
pecudum et equorum ac aliorum Jumentorum immissionem eisdem
Actoribus stante illorum possessione arendatoria inferre et eisdem
et eisdem frumenta Compabulare Conculcare prout de facto in
culpati Compabularunt prout bisio plus latius obloquitur ac Contenta
damnis nemi in aggravamen et prejudicium detrimentum Suos in nu-
mero Quinquaginta ex nullis damnis vino campo majores Estatis
Bialuskowskie abegit abactos per aliquod diebus apud se detinendo ad ami-
cabilem expostulationem dimisit eleminus in loco stricto ex malicia Conser-
vando detinebat ac quo detentione et macerazione istius quatuor Suos pro-
jecerunt deinde bonos estatis viduas novem quos pastor penias hortu-
phorius ipse pellebat solita vias abegit et violenter accepit bonos eorum
interstauit in loco stricto ubi per tres dies in pluvia permanebant ipse
ipse Actores ac minus damnum passi sunt exposcebat Quindecim annos quos
Videlicet pecuis Dandi et alijs viamis inter se ipsi agros majores ac pa-
scuum Actor et in presentia pastoris sui pascere ebdem pascua depelle
re Conseminavit in presentia Actoris Andreas Driegielenski pisces expis-
tus e insuper Nobilis Nobilis Driegielenski presentia in via publica in oppo
sitione eiusdem ex lombardem plumbeis interfuit palamque alia Dicta con

Decretum Evasionis Kraiewice Romatowo

In causa et Actione Iudiciaria Infrascriptae inter Instigatorem Iudicij Praesentis eiusq Delatores Nobiles Anastasiam Rudowska Relictam olim Nobilis Laurentij Kraiewski Matrem atq Felicem et Valentinum filios Kraiewskie Actores ab una et Nobiles Mathaeum et Gregorium Romatowskie Fratres inter se germanos Partes ab altera Citatos ideo Quia ipsi obliti timoris Dei non attenti singulari legum Regni provisioni et rigori aream suam in medio Villae Bonorum Kraiewice Zabowo sitt etiacent et circa fundum Actorum proprium existent ab annis circiter decem licet multoties amicabiliter requisiti fuerint sepimentis non circaduxerunt nec circumducere volunt per quam non circumductionem Actores in frumentis varij grani et seminis per deliberatam eamq studiosam pecorum pecudum suum conserunt et id genus damnificarunt damnique ad Centum florenorum Polonorum Actoribus Causarunt per quod Contra leges Regni Excesserunt poenasq ratione praemissorum succubuerunt ad quas super ipsis decernent et id quod iuris erit exequentur Praesentibus fitantur alias Citatione ipsa anteriore de praemissis latiore in diem hodiernum incidentem et provenientem Partibus ipsis utrisq Actorea quidem per Nobilem Valentinum Kraiewski Suo et Aliorum Actorum nomine Citata vero per Nobilem Gregorium Romatowski Suo et aliorum Citatorum nomine Coram Iudicio praesenti Comparentes et secum Iudicialiter Controvertentes quarum Controversiis Iudicium praesens Formae inductis exauditis teneri Partem Actoream docere Parti Citatae de Termino et Contentis Citationis suae adinvenit et quoniam docuit proinde Partibus utrisq ea in Causa prosequi iniunxit in prosecutione vero Noc idem Iudicium ex decrevit Praesentibusq decernit Quatenus Citati ex delatione Partis Actoreae medio corporali Iuramento Contenta Citationem evadant idq in sequentem Iudicijs Capturalibus etc.

Infirmitas Lukoszyno Magna Roginnice

In Causa et Actione Iudiciaria infrascripta inter Instigatorem Iudicij Praesentis eiusq Delatorem Nobilem Nicolaum

Yoginski Actorem ab una et Generosos Paulum et Albertum Lu
bostkie fratres inter se germanos parte ab altera Citatos
ideo quatenus ipsi Laboriosum Gregarium Clutum Terrenis
de villa Lubostyno Magna Subditum suum hominem Grego
rium et Licentiosum qui uti officiosus Mis et stabilium stress
ita et Presenti Citatione apud illos arrestat ad tamendes
de ipso pdcos facinori ipsius Conligneos Coram Judicio
Presenti statuant idq; ex eo quia ipse causus est eidem
Actori Yoginski Actori Coves duos Valoris Centum quadragin
ta florenos Polonos Coloris honestre de villa Yoginnice
feria tertia post festum Sanctorum Simonis et Judæ
Apostolorum modo illicito alias furto accepere et sibi
indebite appropriare Actorem Summopere damnificare gravi
quod sibi cum ipsum pensat ad ducentas Marcas Polonos
ex rationibus Capturo in termino advenient inferent vel in
defectu statutionis ipsimet pro illo respondeant Presentibq
Citatos alias Citationes ipsa anteriore de premissis latiore in
dicen hodiernam incidens et proveniens Partibus ipsis actis
rem quidem pte Citata rem per Nobilem Thomam Dupskie Coram
Judicio presenti Comparens ad Validicam eius dem Comparens
partis Citate Oppositionem Declit et Confessit Judicium horæ
dilationem infinitatis Suprascripto L. Gregorio Statuendo per
ipsum juxta prescriptum juris Communis medio corporali Juramen
to Comprobanda cum Citatis vero Citatis Causam hanc Judiciam
pro Comprobanda cum Citatis vero Citatis Causam hanc Judiciam
pro Jeans tantis per denee per eumdem Cui reposita est Infinitas
medio Corporali Juramento Comprobet suspendit Suspensamq; spe
Declarat idq; ad Sequens Judicia Capturæ D. Stiegl Mar
tizonis Coram eodem Judicio et Actis eius pte Comparens Mis Gregri
Gnichi Honestus Albertus Sotock de Lempino palam publicoq; Deco
gnovit Actia ipse Citationes Literales Sigillo pro Judicialis pre
Sentibus Servient Contra Citatos ad Bona Lubostyno Magna
feria quinta post festum Sancti Martini Confessoris pro ut
teatur detulit Exportavit et publicavit ut inris est de qua
Acceptem fecit eisdem Actoris Sabbationem.

Decretum Compositionis Sexti Ordo Cardinalis

In Causa et Actione Judiciaria inscripta inter Instiga

toren Iudicij Presentis eiusq Delatores Nobiles Matthæum Karwowski et Ignotiam Hedlinska Coniuges Actores ab una et Nobiles Adamum Posthowski et Margarethan Trebienska Coniuges cum Paulum Posthowski Reos ab altera Citatos ideo quia ipsi in Contrarium Legum publicarum et Constitutionum Regni procedendo penas in eisdem legibus Regni Severe Sanitas minime formidando Actores modernos Sub tempus malerni interregni Concuserant Convulnerarunt Canes delib erate incitando ad mordendum eosdem permiserunt Ber ba Idoica obiecerent viam liberam Actori intercepserunt eundemq Contempturarunt eisdem penas in legibus Regni Descriptas incubuerunt ad quas super ipsis decernendi et id quod juris erit Precipiendi Presentibus stantur aliasq Stati one ipsa anteriore de premissis latiore in diem hodiernam indem et proveniendi partibus ipsis utrinq Actorea quidem per Nobilem Mathæum Karwowski suo et aliorum nomine Citata vero per Nobilem Ada mum Posthowski suo et aliorum nomine Coram Judicijs Presen tibus comparendi et secum Judicialiter Controverendi quarum Contro versiarum Judicium presens Coram se inductis evauditis decrevit Presentibusq decernit quatenus pars Actorea medijs corpora li Juramento cum uno teste vulnera Comprobet idq infra quentibus Judicijs capturalibus Relationatus debiti &c

Decretum Comprobationis inter Nobiles Chudzinskie.

In Causa et Actione Judiciaria inscripta inter Instigatorem Judicij Presentis eiusq delatores Nobiles Joannem Charlinski et Hedwigim Sedlnicka vivicem Coniuges atq Josephum et Catharinam Consortem Vi Matthæi Pronowski Filium et Filiam Pronowskie Actores ab una et Gil bertum Chudzinski et Mariannam Pigerenska vivicem Coniuges tum labo niosum Josephum atq honestum Albertum Pieniezuele Matrem de Villa Chudzyno subditos eorum et quidem maritti cum marita Subditos eorundem authoritate et assistentia pte ab altera Citatos ideo quia ipsi inobser vationem Legum et Constitutionum Regni procedendo nec penas ratione infrascriptorum Canitas metuendo tempore certo in protestatione ejusdem et quidem primo prefata in actata Sordors Pigerenska eandem Actricem Pronowska filiam sine ulla occasione versus Villam memora tam Chudzyno enormissime convulnerarunt vulnera in deductione specifica influxit verbis formaticis contempserunt subsequenti vero tempore in protestatione egressio dum et quando in hues Actorum

se supra scripti ineitarunt eundemq; Actorem parentem suum sonicitationib; earum in lites seu altercationem verbis eidem Actori & affectarunt et contemptuarunt subsequenti tempore nulla data occasione baculo suo vulnerarunt in vitam diffidarunt & alias plurimas iniurias et excessus perpetrarunt ex quibus eisdem emergentes sæcubuerunt ad dumendas de ipsis quadras nihilominus eosdem subditos coram Iudicio presenti stare & in defectum stationi idoneos pro illis respondeant presentibus citandi alias citatione ne ipsa antenora dimissis latore in diem hodiernam indendi et proueniendi pœnis ipsis ut sic Actores quidem per Ioannem Iudicialiter et alionum nomine personaliter citata vero per Paulum Jarsze coram Iudicio presenti Comparentibus et sed Iudicialiter controuertentibus quorum controuersijs Iudicium presens coram se inducto et audito decreuit presentibus decernit Quatenus Actrix K. Bronowska medio corporali Iuramento vultera comprobet diq; in sequentibus Iudicijs capturalibus &c

Dilatio Inquisitionis Leszczyno Mlice

In causa et actione Iudiciaria inscripta inter Nobles Hedwigim Micka olim Joannis filiam Loreo vero moderno Castri germani primi olim Nobis Andree Leszczynski secundi vero Nobis Matthei Zoriensky de Jaeno consortem Derelictam Viduam tum Mariannam Zoriensky filiam Actricem ab una et Quosum Thomam Micky pleb alterum citatum ex alia Quia ille contrauenendo legibus et constitutionibus Regni quo contra famosi alienationes et tractus furti objectos rigorosa assignant probas attamen ille stante moderno interregno ex Actrix filiam furtum nunquam probandum objecerunt ex quo ipsi non post obitum Nobis Joannis Micky derelictarum interceptrix quibus Actrix in interceptis dolum modo obuiando citationi Actricis mandatis quod illudicitat ex ea causa Quia ille in obediendo Legibus Regni quod unicuiq; quod suum est reddere suadent attamen ille ex Actrix matris dotem de bonis paternis et maternis illa concernentes et successione post obitum Nobis Joannis Micky ac ex testamento obitum Nobis Joannis Micky Actricibus suadi et filiis legatis secundum Regestra descriptas ad multiplicem Actricum expostulationem prosecutum Nobis existentes ex ultimo recessu citatis rigidis audiendis et audiendis Leadtionem dotis de bonis et adeo dimissionem sortis dotem concernentem et restitutionem rei in Regestris descriptarum citarum Strigi causa vero clarum extensionum pœnis condignis

puniri ibj quod iuxta evitt Exequi Lrs Tentibus alias stationes ipsas
anteriorē de premissis latiore incidens et proveniens Lartibus ipsis
utrisq Actorea quidem per Nobilem Martinum Leszczyński Suo et
aliorum nomine Citatavero pte Coram nobis presenti compurens
et secum Judicialiter controvertens quarum controversiis Judi
cium prefens Coram se in dictis Grauditis Ad affectationem
Lartis Actoreā dedit et concessit Judicium hinc Dilationem
Inquisitionis Super contenta stationis utriusq Lartis ibj assequend
Judicia Capturatq Palatinatus Plocens J.C.

Dilatio Inquisitionis inter Nobiles Puthowskie

In Causa et Actione Judiciaria Inscriptos inter Instigatorem Judicij Lrd
Sentrij eiusq Actores Nobiles Matthiam olim filij Matthei Puthowski
Felicem et Josaphat Speciosa Conjuges Actores ab una et Nobles
Joannem Fratrem Germanum Alberti Puthowskie
et Ra Gotlewski pr dicti olim Alberti Puthowski Famulum
Sebastianum Puthowski Consanguineos dicti in frascriptorum
Lartium Reos principales nec non Stanislaum Goryszewski olim
Leti filium et Barbaram Goryszewska Sororem Josias Consortem olim
Alberti Barbadi Catharinam Tomasha felicitam olim filij Joannis
Puthowski Cristinam Dobrosielska Consortem Lrd fati Nobilis
Joannis Puthowski Nicolaum Sylvaszewski de Grudnaty Boroude
Szczepkowski tum Valentinium Puthowski Sirta Consensu et ab
ordinatione Complices parte ab altera Parte ab altera stator
ideo quia ipsi non attentis debite attendendis legibus et Consti
tutionibus Regni temporibus modis et locis in protestatione expres
primum pr fati Incusati Albertus et Lucas Puthowscy Ag Go
rewski familias ex Conniventiam Complicum nullatenus habita
Actorem occasione solo tantum appetita alieni boni ductu
superinequitando ad Bona Ruthi Pugszewie Domum Actorum propri
am ibidem Actorem Maritum ex sua Audacitate Barbo Cere alis
exinj mox somno deditum Acot quidem humaniter per
cultum Actores suscepit attamen immemores ipsius gratitudinis crudeliter
ac tyrannice convulnerarunt Conjuperant mox obtuli o
vulnerum Coram Actis Sartren Cechanovien fassi latius
testat quo in passu equum coloris vilcraty valoris ducento
rum florenorum Polon Selopeta valoris triginta florenorum Polon
famem valoris octodecem florenorum Polon Boves sex Labora
tiles equorum par varas quatuor fructiferas violenter secum
tulit

et sibi appropriarunt Laboriosum Antonium Adolescentem subditum
Actorum expulerant frumenta varij generis et grani triturata et non tri
turata divendiderunt totamq suppellectilem domesticam in posses
sione sibi apprehensorum Actorum Bonorum existentes in nihilum
redegerunt nec his contenti violentiis iniuriis modos quibus Acto
res de Bonis Ruthi Marszewice Actorum propriis exuere et in
suam possessionem eorundem bonorum Ruthi Marszewice violen
ter ademptorum introducere possint conquirendo suprafatum
Joannem Ruthowski ad vim et violentiam Actoribus illatam
informarunt subordinarunt qui subordinatus aquisita sibi
per Praefatos Lucam et Albertum Ruthowskie per Actorem
Maritum processionatorum et interesse Parentis illorum Bonorum
Actis quibusvis obligatione in summa certa recognita nitens
Actores de iusdem bonis Ruthi Marszewice iure quovis Actoribus
serviens expellere aratrum cum bobus ac toto apparatu in fundo
Actorum proprio modo violento recepit Laboriosam dictam Pi
dynkowna viduam subditam tam sui Actoris quam praefati fratris
inculpati propriam laboresq eius cum tota suppellectili domes
tica in suam apprehenderunt Possessionem aedificia Pa
terna cum areis Actorum iure naturali concernens deocupa
runt inseminationibus privarunt subsequenti tempore Actorem
hominum pacificum pace publica fretum graviter concessit convul
neravit aliasq iniurias et damna protestatione de his latiori
descripta peregerunt ex indeq poenas una cum refusione da
mnorum succubuerunt pro quibus decernens praesen
tibus citant alias citatione ipsa de praemissis latiore in diem
hodiernam incidens et proveniens Partibus ipsis utrisq
Actorea quidem pro citata vero per Generosum Vladislaum
Mahomski coram Judicio praesenti comparens et secum Ju
dicialiter controvertens quarum controversiis Judicium praesens
coram se inductis Exauditis teneri Partem Actoream
docere Parti citatae de Termino et contentis citationis
suae adinvenit et quoniam docuit proinde ea in causa
Partibus utrisq iniunxit in prosecutione vero hoc idem Judi
cium ad affectationem Partis Actoreae dedit et concessit
Dilationem inquisitionis parti utriq super contenta

Citationis idq ad sequentia Iudicia Capturatae Palatinatus Plocensis prius et proximius abhinc in Zaciąz Celebrandae T. C.

Dilatio Inquisitionis Ruthowo Moszczyno

In Causa et Actione Iudiciaria infrascripta inter Instigatorem Iudicij Praesentis eiusq Delatores Nobiles Andream Moszczynski et Simonem Bukowski Actores ab una et Nobiles Thomam Moszczynski et Annam Łęczyńska invicem Coniuges Dorotheam Łoniewską Consortem Illi Alberti Moszczynski infrascriptae Calumniationis diffamationis ac excessus unanimes Patratores et Executores nec non Ioannem Smolenski de Smolany Zardawy Casimirum Szczephowski de Szczephowo Borowe informatione suggestione diffamatione Comprincipales non minus ac si Principales Parte ab altera Citatos ideo quia ipsi Contraveniendo legibus et Constitutionibus Regni nec poenas Contra Calumniatores Diffamatores in iisdem legibus et Constitutionibus Regni sat rigorose circumscriptas metuendo ausi sunt et temere praesumpserunt tempore modo loco in protestatione eo nomine facta Expressis eosdem Actores bonae famae viros probos nulla suspicionis nota a tenera aetate notatos discedentes pro nundinis Mlavensibus pro Comparandis necessariis Praefatus Thomas Moszczynski cum Szczephowski per villas tantam manifestos fures investigare furtum ubiq quasi iidem Actores ex stabulo illorum Nobilium Moszczynskich Inculpatorum noctu dieq in protestatione expresso deberent furari et eundem in nundinis Mlavensibus vendere investigando furtum obiicere et pro furibus habere Calumniare dishonorare Demum die in protestatione expressa Praefata Inculpata Łaniewska et Praefati Moszczynscy Coniuges Inculpati ex Sugestione Comprincipalium circa Celebrationem nundinarum in praesentia multorum protunc congregatt in loco videlicet cmentario his formalibus że my ich poprzysiężemy że oni tego wolu ukradli y będziemich o to pozywać Calumniare diffamare

fuerunt nunquam probandum abiicere Praefati Principa
les et Complices quocunq se verterint Calumiari diffa
mare prout de facto Calumniati sunt diffamarunt quo
suo illicito progressu leges Regni Egresserunt praenasq
Conq Calumniatores diffamatores in iusdem legibus
Regni sat severe descriptas succubuerunt Praesen
tibus citantur alias citatione ipsa anteriore de prae
missis latiore in diem hodiernam incidens et pro
venientes Partibus ipsis utriusq Actorea quidem per Hlem
Simonem Ruthowski suo et aliorum nomine Citata vero
per Hlem Thomam Moszczynski suo et aliorum nomine
Coram Iudicio praesenti Comparentibus et secum Iudici
aliter Controvertens quarum controversii Iudicium
Praesens Coram se inductis Exauditis ad affectationem
Partis Actoreae declit et Concessit Iudicium hocce Dilati
onem Inquisitionis super Contenta Citationis idq ad se
quentia Iudicia Capturalis Palatinatus Plocensis etc.

Decretum Comprobationis Buhowo Wasniewo

In Causa et Actione Iudiciaria Infrascripta inter Instigatorem
Iudicij Praesentis eiusq Delatorem Nobilem Ioannem Buhowski
Actorem Ab una et Nobiles Gasparum Parentem et Simonem
filium tum Thomam Gregorium et Mathaeum Wasniewskie Ioannem
Polembiewski Albertum Rudzimienski Matthiam Kownacki atq
Honestum Kobryn Tabernatorem Gnosi Adreani Zaborowski
de Wasniewo Grabowo Parte ab Altera Citatos ideo Quia
illi in Contrarium legum procedendo Eidem Actori frumenta Varij
generis et grani tum in spicis quam incumulis ad Cassulas quinde
cem tum prata pecoribus pecudibus tempore modernae messis
Compabularunt Conculcarunt et in nihilum redegerunt
visione Mlis cum Nobilibus de his latiori existens Actorem
Ad Centum Marcas Polonicas damnificarunt vel prout Iudi
cium decernet Citantur ipsi ad videndum et audiendum se ad solu
tionem taxae Damnorum Sententia Iudicij Praesentis

Stringi idq quod Juris erit Exequi Praesentibus alias Citatio
ne ipsa anteriore de praemissis latiori in diem hodiernam
incidens et provenientes Partibus ipsis utrisq Actorea per S.
Adamum Jeszowski Citata per Nobilem Valentinum Kra
iewski Coram Judicio praesenti Comparens et Secum Judi
cialiter Controvertens quarum Controversiis Judicium
Praesens Coram Se inductis Exauditis decrevit Praesentibusq
Decernit Quatenus Pars Actorea damna salvo moderamine
Judicio reservato cum duobus testibus medio Corpora
li Juramento Comprobet idq in sequentibus Judicij T.

Dilatio

In Causis et Actionibus Judiciariis Infrascriptis binis in Mutuos
Actoratus et reatus Combinatis primaquidem inter Instigatorem
Judicij Praesentis eiusq delatorem Nobilem Albertum Rudzinski
Actorem ab una et Nobiles Matthiam Parentem Petrum et Jacobum
filios ac Agnethem filiam Virginem innuptam Lesnihowskie
Mariannam Sczephowska nec non Stanislaum et Marcianum
Lesnihowskie et quidem Maritatam cum Mariti Virginem Cum
Parentum authoritate et assistentia parte ab altera Cita
tos ideo quia ipsi Contraveniendo legibus et Constitutioni
bus Regni nec poenas ratione infrascriptorum sancitas me
tuendo temporibus modis et locis in protestatione ad quam
praesens in toto Citatio dirigitur expressis eundem Actorem Lir
ca interceptionem viae enormiter Convulneravit damna
multa in frumentis varij generis ad cassulas decem pecoribus
intulerunt damni ad triginta marcas polonicales Causarunt
aliasq plurimas iniurias et damna peregerunt quo facto le
ges Regni transgressi sunt poenasq exinde emergentes
succubuerunt ad quas super ipsis decernens et id quod
juris exequendum Praesentibus Citant Altera vero in
Causa inter Instigatorem Judicij praesentis eiusq Delatores
Illos Matthiam Parentem Petrum et Jacobum filios
Dorothaam et Agnethem filias Lesnihowskie

Actores ab una et Nobiles Albertum Kudzinski et Agne
them Piotrhowa invicem Coniuges et quidem Maritatt cum
Maritt authoritate et assistentia et quidem Maritatt cum Ma
ritt authoritate et assistentia Parte ab altera Citatos
Ideo quia ipsi Contravenierdo legibus Regni nec pacem
Cons. Pacis et Securitatis publicae Violatores nomi
num innocentum Convulneratores in iisdem legibus Regni
Severe Sancitas metuendo ausi sunt et temere praesumpse
runt temporibus modis et locis in protestatione expres
sis praecipue Praefatus Albertus Kudzinski ex instinctu
Suae Consortis Praefatam Paulum Petrum et Jacobum
Lesnihowskie Convulnerare conculcare Praefatas
Virgines ubiq locorum Contemptuare diffamare Calumniari
in vitam ipsorum Lesnihowskich Parens et filius pu
blice diffidare tam tempore modernae messis frumenta
varij generis et grani ad Capsulas quinq per Studiosam
pecorum pecudum impulsionem pecorum pecudum Con
culcare ~~Con~~ aliasq plurimas plurimas violentias
et iniurias perpetrare per quod pacem et Securi
tatem publicam violarunt leges Regni transgressi sunt
poenasq exinde emergentes Succubuerunt ad quas super
ipsis decernerent et id quod juris exequendae Praesentibus
Citantibus alias Citationibus ipsis anteribus de praemis
sis Cationibus in diem hodiernam vilerent et provenierent
Partibus ipsis utrisq Actorea quidem per ~~Ala~~ Alber
tum Kudzinski suo et aliorum nomine Citata
vero simul et Actorea per ~~Alem~~ Petrum ~~Ki~~ Lesni
howski suo et aliorum Citaturum simul et Acto
rum nomine Coram Judicio praesens Comparens
et Secum Judicialiter Controvertens quam Con
troversi Judicium praesens Coram se inductis exan
ditis ad affectationem Partium utrarumq Combi
natis Actoratibus et Reatibus dedit et Concessit Judi
cium hocce dilationem Inquisitionis super Contenta
Citatione Partis utrisq ad sequentem &c &c T.

Sannitus G. Sutkowski ex parte Illustris et M. Castellani Raciez

Quemadmodum infrascripta pars Actorea in infrascriptam partem citata ad Judicium
Generalis Ordinarii Generale Capturale Palatinatus Plocensis citaverat pro ratione sua
Literali Judicii facta cuius tenor sequitur talis. Proposuit Judicii
Inger Judicii praesentis eiusque delatur Illustris et M. Nicolaus in Sierpc
Kempski Castellanus Raciezie Judiciorum Capturalis Plocensis Ma-
reschalcus contra G. Casimirum Sutkowski Securitatis Judiciorum praesentium
infrascriptum suum facinus et illicitum progressum violatorem idque in eo Nam
cum Lex Publica et Statuta Regni Coloniae suis Civibus Patriae dyspositio San-
citorum suorum protectio licet omni loco et tempore magis tamen in Sanctuario
Justitiae utpote quibusvis Judiciorum subselijs omnimodam securitatem
in voluminibus constitutionum suarum praestiterit et vallavit violatores
vero et extra mitte Justitiae ac Legis Sacrosanctae Excedentes
severis eadem lex sententiandos et damnandos esse Jubet multis
Praefatus vero G. Sutkowski rudimentis iuris publici licet imbutus quoque
calens attamen in violationem eandem legum et securitatis publicae
in Judicijs Capturalibus praesentibus procedendo non considerato eo quod Judex
quivis debita aurea et prorogativa Judiciaria debeat observari
a Nemine cum certe ipse sit in manibus Dei de lata sententia
reprehendi nulli suspicioni nec offensae subesse habita causa
cum certis personis in Judicio Capturali praesenti ac proxime praeteritis Judicijs
Judicii agitata inflatus et exarsus erga eandem Illustrem et M. Castella-
num Raciezie personam omni probitate et rectitudine conscientiae pollen-
tem incisso odio et rancore sub tempus praesentium Judicii Capturalis die hodier-
na celebrato tam privatim quam publice hic in Raciez ausus
est coram diversis personis verbis diffamatorijs lesivis calumniosis
honorem senatorium et Judicii famam illaesam ac praestimationem opti-
mam tam gentibus huius ponderis omnia sibi existimando in honorem
eiusdem Illustris et M. Castellani saevire eundemque manifesto prosequi odio ac
invidia nullibi debitam reverentiam politice et praxi personis Judicii
arijs

hoseny pathus hic in Iudicio dñi erlacha in quo partibus in ma
Cuntatus Iauricius alta fisnore premissa et penes se in frequen-
cia malorum Veritatis audiendus et testes hinc publicauit et clamauit
et ad Instantiam Anne Iume Iuris periti dñi Ioannis de quo hac pars
idem Anna fecit Relationem Bosgin publicet Iamis Iohannis
sedeam Iudicem pro tribunali in toto illius effectu ac partibus
ijs et faciendo in omnibus dicta Iohannis Iuris communis et cautione
Iamis Iaubert dñi Engstein et Adam Iere Iuris Iudicis pagum
Bloch ad quos nos duos missos ad Nos et audiendos Nobis Iohannis
partem offeram conducendos adhibit et delegauit Iuri quid Iudicis
cum executionem ad primum pathi offuel requisitionem Iohannis
pento executionem de persona et bonis Christine uictis agere
tercebant Iudicis ni legibus Nos contra negligentes offici
desse Ille uero pars cum executionem nec se ordinare pasus
fuerunt nis in primum ante hinc Iudicis Iuris Balmis
pretes Quorum interposita Dot Iohannis Pigot
Iohannes ex parte Mo Iohannis Iacobi Bloch
mandatum in hac parte offerta in Iudicio Nominatum partem sed in
Iudicium Ordinarium Iudicis petitur ab Balthasar proponens
sua licentia Iudicis facta cuius Iuris sequit tales Iegos hinc Iudicis
Iuges Iudicis contra eius delator Albertus in Parogubry Mo Iohannis
Iacobi Bloch contra Iudicium sasturat Balthasar Bloch contra Iohannem Iacobi
Iohannis Securitatis Iudicium Iudicium violatorem et Iegis ipse
in contemptum ipso Iohannis Iuris Iudicis Iudicium et Iegis ipse
Iaubert in Iudicium Iohannis Iacobi Bloch procedendo Iudicis
contra in hac parte audientes in legibus Iuris dñi nec retardo non
Iohannis Iudicis Iohannis Iudicis passus magis ordinem in tamen dicti
dicti in Iohannis Iudicis omni Securitate et tranquillitate in bonis
Iohannis Iudicis gaudere debent nulli quis Iohannis ore possit
Iohannis Iudicis Iohannis Iudicis et Iohannis Iudicis Iohannis
Iohannis Iudicis celebrat Iudicis Iudicis odio et iniquo animo
Iohannis Iudicis Iohannis Iudicis Iohannis Iudicis et
ordinem Iohannis Iudicis Iohannis Iudicis Iohannis Iudicis et
Iudicis

tudine volentem nec cogitantem domiciliam in loco publico uxore
in quellis Jesu eiusd M. Dazifeo uenisse ipsius calamitosissimo
dedecoris et illesse famæ ac reputationi eius maximum delictum
cognoscam aggrauantibus officere valens ad tenuit de audiat et senten-
cia in causa ipsa certa in diuino futurorum uentate perfectus et equi-
tate cuta arguere certo terminus ipse in Jesu expurgandis finibus
dicti eiusd M. Dazifeo videre confirmare et approbare et tam
publice et priuate ex meis plenarie dicere malitiis traducere
diffamare ipso inconcussi cuyo et dictis eiusd M. Dazifeo obsesso
per defatos obsessi honoris et diffamationem optimam assecu-
tionem nec tradatur ex modo Jesu uitatem in personam eiusd
M. Dazifeo et diuinis futuris obsequiis violauit et nec ra-
tione cuiusdi sui illicite et prepostere mentis succubuit ad quos
Lupus dicto decreto iudicij quo diuinis eius dicendum
Jesu post latos dictum in Maiuse Jesu Hadrianopolis dicti
Lupi pro ipso in diem audiendam audiendi et
Fata nec offerendam diuinis gentilium ipsum
et eligere priuari de et expenere ad delegatum
dentem MM. Jamisij Jesu ipsius dicti sui et Jesum
Jhesu sui diuinis futuris Baltasaris nel quos alios
nem Jos

In causa et actione Ludiciana inpiadera in dictum Ludicij presentis
Regij Scabinales Stiles Bastiste natum Laurentium et Margaretham
Wat Londra Ludicium Jonimges tam babiarum filium Bastiani
Stoppa ad actum et Stiles Bastiste natum Laurentium Bastiani
Matthiano et actorem Martinum barrem filios Jonimgis tam Sto
nicum Mathæum Jamulum agrestem et quidem tam cum Domi
nique ad actum Stiles Mantadas num Mandi actores et a pistea parte
ad alterum statos ides Ludicij pri in contrarium et quamet in dictu
tionum Regni procedendo nec pdae natore in Jradarum Laurent
metuendo tempore cepto in prostatione exponi et quaeri et tamen bus
nec et armatione ad horto forum astorum in duellum secum omnino in
eundum ad quae procurarant pericis inimicis affecerunt in uitam
illo non diffidarent inde subsequenti tempore in prostatione exposi
actionis Contendunt quem ad tandum illius uerbi decerent ibidem ad
cerant ad efficiandum unquam tandum ejicerent Ludicij ad illam pro
cedendi

Demum subsequenti tempore itidem in pertinacia expresso Actorem filium pro villam domum suam euntem prefati omnes inculpati infando ipsius assecutum percutere attentarunt et certo certius percussissent ni Actor honesta fuga sibi consuluisset et ad extremum Actorem filium infundo ipsius circa Holodium quentam prefati omnes inculpati superveniendo sine ulla occasione concusserunt convulnerarunt vulnera in Obductione specificata inflixerunt interimere attentarunt prout de facto interemissent ni a certis hominibus protunc adveniens defenderetur aliasque plurimas violentias et iniurias peregerunt per quas ipsi Leges Regni excesserunt poenasque exinde emergentes succubuerunt ad quas super ipsis devenerunt et id quod Iuris erit exequendum praesentes citantur alias citatione ipsa de praemissis latiore in diem hrnam incidendum et provenientibus partibus ipsis utrisque.

Prout infrascripta Pars Actorea inferius nominatam citatam Partem citaverat citatione sua literali Capturali Palatinatus Plocensis cuius tenor sequitur eiusmodi Nos Proceres Consiliarii Regni Iudicesque Capturales Palatinatus Plocensis tibi Nobili Alberto Brochocki de persona Consistoris gratiae obus nostris ut in Iudiciis Nostris Capturalibus Feria Secunda prius et proximius ab hinc in Racige celebrandis personaliter ac peremptorie compareas ad instantiam Ingeris Iudicii Nostri eiusque Delatoris Generosi Stanislai Grzebecki Actoris qui te citat ideo Luis tu contraveniendo Legibus Regni quae unicuique quod suum est reddere suadent attamen tu in contrarium meanderis procedendo ad arestum Militis eidem Actori florenos polonicos viginti quos ad mutatum tecum equum ad dare et pro brevi tempore reddere assecuratis non tamen exoluisti tum quoque annulos duos valoris sex florenorum polonicorum tibi concreditos eidem Actori non reddidisti proinde citaris ad videndum et audiendum ad solutionem eiusdem summae et restitutionem annulorum unacum poenis in Legibus Regni descriptis per sententiam Iudicii Nostri stringi et compelli id quod Iuris erit exequi Datum in Racige Feria Secunda post festum S. Martini Pontificis proxima Anno Domini 1696 In diem hodiernam

incidentes et prouentus statuum a sta curia ludicio gentis generalis comparentes et terminum eis ad hoc assignandum attentando ad decernendum statuta de termino statuti generalis in ludicio Interni Regni Neapolitani et Sicilie super hominum Regnicolis de loco qui statutus dicitur publicatis et reportatis Ludouici Ioseph Station literato Iuxta datam instantie positam in statutis et ordinationibus Regni Sicilie pro ludicio generali seruandis et obseruandis Iuxta datam eorum instantie positam in statutis et ordinationibus Regni Sicilie pro ludicio generali seruandis et obseruandis Iuxta datam

Causa et actione Iudiciariis ex Testamento Dni Leonardi Lohoczki defuncti ab una et Reverendum Matthiam Dei et Apostolicae Sedis gratia Abbatem Monasterii Sancti Egidii ordinis Sancti Benedicti Posoniensis parte altera Statutum Dominicale et Testamentarium Reverendissimi Dni Praepositi Strigoniensis Cancellarii quam medio Notarii subscripti se et Dominum Summum Cancellarium Regni Hungariae Dominum Florentinum de Orsi uti uerum certum et naturalem Executorem Testamentarii processus Iudiciarii coram Nobis Iudice pro tempore in eadem Causa specificato seu ad primam requisitionem penes alterum eidem personaliter et idemque rum eratenus in defectu uero protunc in Curia Summi Cancellarii Regni annualis aequalis et perpetuae Summae florenos pecuniae effectiue redituum et exhibendi vel Testatoris Dni Leonardi Lohoczki oneravit attamen Reverendissimi sui contrque nit siquidem multoties amicabiliter requisitus nec Summam specificatam prorata res est nec provisionem ab eadem quoquo modo persoluit et persoluere nullatenus temere renuit et de labore pro eodem affectu malo semper eludit Quapropter Nos Iudex tam Summae originali quam provisioni correspondentiae Succumbit prout in ipso decreto citato aliasque citatione Lohoczki de emissione in dictum Monasterium incidente et prout partibus ex adverso ab utroque altera quidem personaliter altera uero ipsa personaliter coram Nobis comparente et secundum Dni controuersiis Iudicaturo res coram se inductis exauditis ac eo attento quoniam Iudex esse ad scriptum manuale in quo specifica forma Iudicij sui est expressum in statuta uertitur proinde et forma adinuento partibus utriusque causa procedere demandauit tandem in praefendo ex Relatio re partis actoris hoc idem in eadem Iudicium decreuit quod decernit tenendo ad ipsum medio corporali Iuramento vendicatalem Summam in Privilegio expressam ac provisionem debitam cum et in Regnicolis Iudicij Capitulum Sf.

Iuxta Relationem Executionis Iudicialis in Bonis asseriptitiis nominatis officiose per D. Joannem Laborez de Iudicem Capitularem Latinatus Posoniensis per ipsius manuj ipsius propria Subscripti et ad Articandum porrecti Tenor Sequitur eius modi Actum in Curia Honorum Praefendo Domini Stanislai Kociebrodzky hereditariorum Sessia Secunda ante festum Presentationis B.

G. V. Mariae pxa Anno Dni 1696. Coram G. Joanne Zaborowski Judice Capturalis P. Plocens in Pra Sentia Ill. Simonis Przerachelski et Andreae Sobolewski necnon Mtis Regni Gnalis Honesti Sebastiani Kowalczyk de Chraponia ad Actum Pra Sentea assumpti Sui quidem G. Judex Capturalis Palatinatus Plocens adhaerendo legibus et Constitutionibus Regni nunc sub tempus interregni de peragendis Executionibus Sancitis Satisfaciendo quoq muneri officij sui ac deputationi a Judicio Capturalis Plocens habitae vigore lucri ex instantia Gnosi Mihae Kosciszewski Pincernae Novogrodens et Judicis Capturalis Plocens ac pa nra Bonitionis Cum eius Publicatione super Gnoso Joanne Zempinski olim Gnosi Matthiae quondam distributore Salis Palatinalis filio occasione per ipsum non extraditionis nec restitutionis Salis tonnarum octo pro bonis ipsius spectantis in Judiciis Capturalis in Raciąż feria Secunda ipso die festi Sanctae Hedvigis Viduae Electae Dei legitime obtens ad Requisitionem Suprascripti Gnosi Actoris officiose cum Suprascriptis Albus ac Mtis ad Bona Suprascripta Krasiewo Podborne et Curiam Gnosi Stanislai Koziebrodzki apud quem Summa Pra fati Gnosi Zempinski Mor et Condescendit ubi in eadem Condescensione Securitatem lege publica provisam voce Mtis interdixit Jurisdictionem de Jure et more foeri solitam fundavit Partesq tam Actoream quam et Citatam iure victam Cum suis Juribus et Munimentis ad sui Comparitionem voce Suprascripti Mtis ac Camare demandavit quo in Terno Pra fata Pars Actorea pte Comparendo reproducta Suprascripta Pa nra Bonitionis et lucro petiit adhaerendo legibus Regni Executionem de persona et Summa iure victi in instanti peragi Summarijq eandem sibi adiudicari ex adverso vero

Comparens Ill.is Laurentius Zgliczynski Famulus
Gnosi Stanislai Koziebrodzki nomine eiusdem Domini
Sui his Formalibus Ma Pan Moy Darowizne od Pana
Macieia Zempinskiego Nieboszczyka Oyca tego Pana
Zempinskiego na ktorym Kondemnata Stanyła Zaczym
niedopuszczom tey Kondemnacyi impugnavit et fieri non
admisit qua G. Iudex Impugnatione attenta non in
trando in disiudicationem eiusdem Condemnationis Cau-
sam Praesentem Cum toto eius effectu ad Iudicia Captu-
ralia Palatinatus Plocensis prius et proximius abhinc
in Racique Celebranda pro ulteriori Causa praesenti disiu
dicatione sive pro ulteriori demandanda Executione
Remisit remittitque Praesentibus Terminum Partibus eiusdem
utrisque in praeallegatis Iudiciis Capturalibus Conser
vavit et Praesentibus Conservat Comparendi peremptorio
Ioannes Zborowski Iudex Capturalis manu propria
Locus Sigilli eiusdem Gnosi Iudicis Impressi in diem hodier
nam incidens et provenientem Partibus ipsis utrisque Actorea
quidem per Gnosum Vilem Michaelem Rosiszewski Iudicem
Capturalem Plocensem Citata vero per Gnosum Stani
slaum Koziebrodzki itidem Coram Iudicio praesen
ti Comparens et Seum Iudicialiter Controversiae
quarum Controversiis Iudicium praesens Coram
Se in Ductis exauditis ac eo attento quoniam
G. Zempinski ac eo att in Termino praesenti Con
victus non Comparet Proinde ad ulteriorem ipsius
per viam fortioris Executionis Convictionem Iudi
cium hocce Causam praesentem Cum impugnatoribus
Suspendit suspensamque esse declarat illique insequens
Iudicius prius et proximius abhinc in Racique Celebranda Parti
Conservavit Comparendi peremptorio Porro non Com
par[illegible] Gnosum Zempinski et ad Iudicium praesens

tibus et ultra Iuris formam vicibus 4 p. Mtem R. G.
legitime clamatt et vocatt non tamen Comparens Prae
fata Pars Actorea coram Iudicio praesenti Compa
rens pro in lucro ulterioris fortis faciendae Executio
nis Iudicialiter ac officiose condemnavit ac ulte
riora sibi a Iudicio praesenti in similibus Terminis
fieri solita Exequi et decerni affectavit et Iudici
um praesens ordinarium Generale Capturalis Palatina
tus Plocens in vim eiusdem lucri legitime ea in Causa
obtenti decrevit praesentibusque decernit Quate
nus Generosus Ioannes Zaborowski Iudex Captu
ralis Palatinatus Plocens eandem Executionem ulte
riorem fortem Semotis quibusvis iurium oppositi
onibus Relationem ad Cassandam quae praesentibus
Cassant literis Salvi Conductus non obstantibus
de persona bonisque citati Iure victi faciat et pera
gat idque sub poenis in legibus Regni Contra Iudices
non exequentes Sancitis citata vero pars eandem Exe
cutionem ulteriorem nec per se nec per suas quas
vis subordinatas impugnabit personas idque sub
poena Banitionis perpetuae quae Contra Impugna
torem interponit praesentibus

Dilatio Inquisitionis Cendatus Guthowo

In Causa et Actione Iudiciaria Infrascripta inter Instigato
rem Iudicij praesentis eiusque Delatores Nobilem Adamum
Cendachi atque L.L. Casimirum et Mathaeum et Paulum Subdi
tos ipsius Actores ab una et Nobiles Albertum Guthowski
et Agnethem Lywinska Coniuges et quidem Maritatt cum Ma
ritt authoritate et assistentia Parte ab altera citatos
ideo Quomodo ipsi et vel maxime praefatus Guthowski
Maritus postpositis legum Regni et Constitutionum San
citis quibus mediantibus licet omni tempore et loco ma
gis tamen tempore moderni interregni singularis observan
da quies securitas et tranquilitas domestica est provisa Ma
lefactores vero et Contra praescriptum legum delinquentes
lex eadem rigidis damnandos esse censet poenis nihil

attamen ipse minime coarctus ab assuetis Excessibus et
homicidiis in persona cuiusdam Hlis Patrato non reconciliata
pœna publica existens rebellis iuri et exlex plurimos ausus est
accumulare excessus enimvero ex subordinatione et instin
ctu Consortis ipsius plurimos modos per quotidianas Actori
bus illatas iniurias et patratas violentias odiosæ vici
nitatis præbuit Nam tempore certo in protestatione ex
presso deliberate pecora equos suos et id genus dis
solute sine ulla attendentia nocte dieq vagari et per frumen
ta Actorum grassari permisit quibus pecoribus multa da
mna in frumentis varij grani et seminis nisce pecoribus
suis intulit seu potius uterq coniuges intulerant ad summam
Centum florenorum Polonorum damnificarunt Insuper Præfatus
Inculpatus Maritus suffragante imitatione Consortis suæ
inextirpabili Contra Actores æstuans malitia parvo gani
mo occasionem nocendi nactus Præfatum L. Mathæum
in Campis bonorum villæ Cendaty præventum circa pecora
sine ulla occasione arreptum genibus in terra lapsum
Concussit flagellavit flagro verberavit abductione coram
Actis authenticis facta attestante Demum subsequen
ti tempore in protestatione expresso sortem sibi Præfa
tus Maritus eventuram putando ubi occasione obstan
di et nocendi Actoribus est potitus Prædictum
Actorem Laboriosum Casimirum ad Borrarum via libe
ra provehendis lignis discedentem sine ulla occa
sione et ansa data mali quinimo ultro ad ipsum
Convocato obversa securi Concussit Convulneravit
vulnera in obductione specificatt inflixit ad ex
tremum Continuis studendo Contentionibus verbis
Cæsivis Actorem dominum uterq coniuges Inculpati
sæpenumero afficiebant et afficiunt in vitam tam
Dni quam quam Subditorum eius manifeste diffi
cient aliasq iniurias fusius in Terno advenienti

onetenus explicandas peregerunt contra leges Regni excesse
runt pœnasq una cum refusione damnorum in se attraxe
runt ad quas super ipsis decernent et id quod juris erit
exequent. Præsentibus citant alias citatione ipsa
de præmissis latiore in diem hodiernam incidente et
proveniente partibus ipsis utrisq Actore a quidem ph.
citata vero per Nobilem Albertum Guthowski suo et
aliorum nomine coram Judicio Præsenti comparent
et secum Judicialiter controvertent quarum contro
versiis Judicium Præsens coram se inductis exacu
ditis ad affectationem partis Actoreæ dedit et con
cessit Judicium hoc dilationem Inquisitionis super
contenta citationis utriusq partis idq ad sequen
tia Judicia capturalia Palatinatus Plocen. prius
et proximius ab hinc in Raciqz celebrant. T. C.

Dilatio Inquisitionis inter Ss. Mlochi et Grembecki

In causa et actione Judiciaria infrascripta inter In
stigatorem Judicij præsentis eiusq delatorem Gnosum
Joannem Mlochi Actorem ab una et Nobiles Anto
nium Grembecki et Hedvigim Zglinicka invicem
coniuges et quidem maritatam cum sui mariti authori
tate et assistentia parte ab altera citatos ideo
quia ipsi et præcipue præfatus Ill.is Grembecki
nescit quomodo et qua ratione equum Actoris proprium
valoris quadringentorum florenorum Polonorum sibi appro
priavit nec eundem ad sæpissimam Actoris requisi
tionem restituit immo eundem equum sub prætextu
Magnifici Castellani Raciqsien. vendidit personam
famuli in se assumendo hoc suo illicito ausu non
contentus eundem Actorem, potunc in Lqz residentem
verbis scommaticis famam lædentibus ex informatio
ne et instinctu consortis suæ affecit ad holocliam
iaculando in duellum provocavit propositione in
terno proponenda in se latiori quo suo illicito ausu
pacem et securitatem publicam violarunt pœnasq

in se traxerunt ad quas vsque ipsis decernere et id quod
iuris erit exequendum Presentibus etiam aliis Cita
tione ipsa de premissis latiore in diem hodiernam inci
dens et proveniens partibus ipsis vtrisq; Actorea qui
dem Citata vero per Nobilem Paulum Brzozowski
vnum ex Judicibus Nobilis Franciscus Gadecki alter Coram Judi
cio Presenti Comparens et secum Judicialiter Contro
vertens quarum Controversiis Judicium Presens
Coram se inductis hinc inde auditis ad affectationem partis
Citatricis dedit et Concessit Judicium hoc dilationem
Inquisitionis super crimen obiectum vnicitationem Contes
tem duodecim testibus educendi per dictas partes vtrasq;
adinvenit vsq; in sequentibus Judiciis Capturalibus
Palatinatus Plocensis prius et proximius abhinc in Loco
Celebrandis T.C. ad quem Terminum deducendi et reservandi
Inquisitionis Indictio Judicentis suspendit Decreti
Presentis Vigore

In Causa et Actione Judiciaria infrascripta inter Instiga
torem Judicij Presentis eiusq; Delatores Nobilem Paulum in Szydlo
wo Szydlowski Ensiferum Terre Ciechanoviensis ex vna
Capturalem Palatinatus Plocensis ac Nobilem Andream
Starzewski Bonorum Geronimo Helmini Traitorem Actores ex
adverso et Nobiles Petrum et Franciscum quondam Banitorum
Abuna et Nobiles Petrum et Franciscum quondam Banitorum
et variis Contumaciis innodatos Bobrowskie fratres
Germanos infrascriptorum omnium principaliter Latratores
item Bobrowska Virginem innuptam sororem illorum
germanam Complicem et quidem Virginem eorum fratris
natu Majoris Administratricem quoq; cum Suis fautoribus
et assistentia Parte ab altera Citatos ideo Quia ipsi
non veriti penas legum Contra verum alienarum Appropriato
res Actuum officiosorum Imitatores Securitatis publicae mare
res Actuum officiosorum Imitatores Securitatis publicae mare
sub tempus Maiestatis interregni Violatores esse sunt non
attenta officiosa tralitione sortis eiusdem olim Francisci
di Bobrowskie Civiliter mortui et per Judicium Actorem ad
hoc usq; interregnum pacifice tranquille vigore suarum
ipsius professa nunc recenter sub tempus Maiestatis luctu
osi interregni impune sibi abire ea omnia existimantes delicta

Sui Principalis admittente Judicio prd[icto] Judice
iter a officiose fundemnavit ulteriorq; ubi Judex
prd[ens] ca[usa] causa fieri et decerni postulavit et Ju
dicium prd[ens] in omn[ibus] eiusd[em] quem decrevit prd[ens]
tibusq; decernit Quatenus d. Bobrovski filii partem
dictam in bona expulsa pro quibus restat exe[cu]t rein
ducat ad quam reinductionem peragendam hoc id[em]
Judicium ordinarium Gnale Palatinatus Loc[um]t[enen]s Inclitus
Simonem Miggeynski Judicem Generalem Palatinatus
ejusd[em] vel quemvis alium quam reinductionem iden
Grosso Judex peragere teneb[i]t idq; sub omnis in legibus
Regni descriptis Citata vero Parte eandem reinductionem,
nec per se nec per suas quasvis impugnabit personas idq;
sub pœna Banitionis perpetuæ Præsentibq; interposita
tatione vero interceptionis quorumcumq; et irritæ
traditionis petiit prænominata Pars Actorea modo
quo supra comparent pœnam Banitionis perpetuæ
decerni aliaq; in talibus fieri solita juridice exequi
et sententiari postulavit et Judicium prd[ens] super
mi et instigabilis partis Actoreæ in hiis rendo loquen
coll[ega] Grosso Bobrowski et bonis ejusdem utiante
ita et post officiosum Juris[dictionem] competitive per Dnum Jo
Petrum Bobrowski interpositæ et per Judicium prd[ens]
dens susceptæ decernit ac eandem Grosum Franciscum
Bobrowski filii esse perpetuæ Banitum Sententiasua
declaravit ad eandem publicandam Banitionis perpe
tuæ pœnam Item Regni Gnalis sigillum scriptum Judi
de Clubio Judicialem addidit et deputavit qui quidem
dibus satisfaciendo deputationi suæ à Judicio prædicti
debitæ præfatam Banitionis perpetuæ pœnam non comparendo
præmisso et bonis ejusdem alterius ac eandem Bobro
vski non comparendo esse perpetuæ Banitæ et de
legno declarat et descriptam honore privatam Juris com
muni contrarium et rebellem resistenti petitis hic inste
ta Judiciali et extra ac in quatuor partibus circuli
Civitatis Racioniensis in frequentia multorum quam
conditionis et sexus hominum ad Judicia modernæ
torumq; publicam congregatis alta sua voce præconica

et honorosa publicavit proclamatt et ad notitiam omni
um protunc praesentium in dubiam deduxit de quo hanc
suam idem Mtis fecit Relationem post quam publicatam
Banitionis perpetuae poenam Judicium praesens Causam
hanc cum toto eius effectu ac partibus ipsis pro facienda
in praemissis super eodem non Comparentes et bonis eius
obiecta iuxta praescriptum iuris Communis Executione
ad Suosos Judices Capturales Palatinatus Plocensis remi
sit Remittitq Praesentibus

Lucrum veterioris Executionis super non Comparentes Ryka
czewo Stypino

Juxta Relationem Executionis inscriptt in bonis
inferius nominatis officiose peractt Cuius tenor se
quitur eius modi Actum in villa Sumowo Kniecze
ante Hortophorium Curiae NN. Stypinskich Coniugum
et aliorum Citatorum Jure victorum feria tertia ante festum
Praesentationis B.V.M. pro Anno Dni 1696 Coram Ma
gnifico Joanne Zaborowski Judice et deputato Captu
rales Palatinatus Plocensis et in praesentia SS. actorum
Jacobi Koszkowski Mathaei Chmielenski nec non Mtis
Regni Gnalis providi Martini Kowalski ad Actum praesen
tem assumpti Judex Capturales Palatinatus Plocensis insis
tendo legibus et Constitutionibus Regni de peragendis
Executionibus sancitt tum parendo additioni Judicij
ordinarij Gnalis Capturales Palatinatus Plocensis ex
instantia et officiosa requisitione Nobilium Alberti
Rykaczewski Hilarij Sumowski Mariannae Molska Con
sortis Mtis Laurentij Rykaczewski Actorum jure vin
centium vigore Decreti Judicij Capturales Palatinatus
Plocensis poenae Banitionis perpetuae cum eius publica
tione super Nobilibus Joanne Stypinski Agnete Cwiklin
ska Coniugibus Francisco Stypinski Principalibus Jaco
bo Cwiklinski Laborioso Mathaeo Ksiegniak subdito
praefati Stypinski Complicibus Citatis Jure victis in
Causa occasione per eosdem Citatos tempore modo et
loco in protestatione expressis praecipue per Maritum
et incitatione et suggestione Consortis sui et alio
rum Comprincipalium Actorum Contemptuationis
Convulnerationis, Dishonorationis Veneficium obiecti
onis aliasq violentias et iniurias processu Causae de his

latiori Coram Iudicio Ordinario Gnali Capturalis Pala
tinatus Plocensis in Raciąg feria secunda in Crastino festi
Sancti Martini Pontificis Anno praesenti obtenti et pu
blicati ad praefata Bona officiose cum Hbnis et Mbris
Suprascriptis ad peragendam Executionem condescendit
ibidemque Iurisdictionem suam Executorialem die in Actu
Contenta fundavit et Partes utrasque tam iure vincentes
quam iure victos ad praesentiam suam memorato Mbri ac
clamare demandavit ad cuius acclamationem Mbris praefa
ti Actores pro Comparenti reproducto suprascripto decre
to poenae Banditionis perpetuae cum eius publicatione
petierunt Executionem fortem finalem de bonis Cita
torum iure victorum fieri et peragi quam Executionem
Martinus Politowski subditus de Gnoyno famulus Gnoso
rum Nativus famulus Gnosorum Gamowskich Ini Forma
libus verbis Pronie y niedopuszczom Exekucyi imie
niem Panow Stypinskich y inszych pozwanych bo
oni niewiedzą o zadnym terminie prawnym temere im
pugnavit et exequi non admisit qua eiusmodi attenta
impugnatione suprascriptus magnificus Iudex Captu
ralis Exequens ne cuipiam partium praeiudicium inferre
videatur Causam hanc cum toto illius effectu ac partibus
ipsis pro ulteriori causae praesentis diiudicatione ad Iu
dicia Ordinaria Gnalia Capturalis Palatinatus Plo
censis ab Actu peractae Executionis prius et proximius
in Raciąg Celebrandis sine qua vis adcitatione remisit
remittitque praesentibus et Ternum eisdem partibus eiusdem
utrisque in Iudiciis proxime in Raciąg ut praefixum est
Celebrandis praefixit et assignavit Comparendi peren
ptorium Ioannes Zaborowski Iudex Capturalis
manu propria Tum quoque ex Citatione Literalis Capturalis
Palatinatus Plocensis ad Cassandam Cuius Tenor sequitur
eiusmodi Ixos ordines et Consiliarij Regni Electique Iudi
ces Capturalis Palatinatus Plocensis vobis vobis S. G.
Instigatori Iudicij praesentis Palatinatus Plocensis Alberto
filio et Laurentio Parenti Rykaczewskiem atque
Hilario Joseph Paulo Gamowskiem de personis bonisque

bonisq vestris qtus obs mandamus ut in Judiciis nostris
Ordinariis Gnalibus Capturalibus Rigore Laudi eiusdem Pala
tinatus feria secunda a data seu positione praesentis
Citationis recte in duabus septimanis celebrandis pro
ac peremptorie Compareatis ad Instantiam Gnosi Joannis
Stypinski Actoris Cassandae qui vos quam primum de qua
dam super se praenabanitionis cuius in eodem Judicio
ex importuna pars adhaerens instantia occasione
ac si contemptuationis in vitam diffidationis obtenta
illico a prima notitia agit Eandem Condemnationem
sententiam Judicij nostri tolli Cassari nullitatisque
vitio subiici Actorem Cassandae ad pristinum Jurg
ris gradum restitui idque quod juris erit exequi Prae
sentibus Citamini satis ternum attentaturi et res
ponsuri Datum in Caciaz feria secunda post festum
Sancti Martini Pontificis proxima Anno Dni 1696.
In diem hodiernum Incidentem et provenientem Partibus
ipsis utrisque Actorea quidem per Nlem Albertum Ry
kaczewski suo et aliorum Nomine Citata vero et
negotij principalis et Cassandae Actorea per Nlem
Joannem Stypinski pro suo pro interesse tantum Coram
Judicio praesenti Comparentem et secum Judicialiter
Controvertentem quarum Controversiis Judicium Prae
sens Coram se inductis exauditis Combinato Acto
ratu Cassandae cum Moderna remissione decrevit
praesentibusque decernit Quatenus Pars Princi
paliter Actorea et moderna Citata Cassan
dae super Parte Principaliter Citata et Actorea
Cassandae processum obtentum producat idque in instanti
produxit tandem hoc idem Judicium decrevit praesen
tibusque decernit Pars eadem Actorea Cassandae
Ignorantiam ex traditae sibi ad praenambanitionis Cita
tionem medio Corporali Juramento evadat idque
in instanti ad quam ipsi pronunciandam iuramenti rotundam
Judicium praesens Nlem Regni Gnalem honestum Josephum
Kresichi de Plocho Judicialem addidit et deputavit
quae quidem Pars ~~Stata~~ Actorea Cassandae rotisante eodem Nli
Juramentum hocce in facie Judicij praesentis fecit et

praestitit quo Judicium praesens attento Cassatae
poena Banitionis Super originale Parti eidem
respondere decrevit praesentibusque decernit tan
dem ad affectationem Partis Actoreae dedit et con
cessit Judicium hocce dilationem inquisitionis Parti
utriusque Super Contenta Citationis idque ad sequentia
Judicia capturalis Palatinatus Plocensis pirus et proxi
mius ab hinc in Raciąż Celebrandae T.C. et quoniam
se partes eadem utraque tam Actorea videlicet Nobilis
Albertus Rykaczewski suo et aliorum nomine quam et
Citata videlicet Nobilis Joannes Stypinski in instan
ti trahunt Mtemque quemvis R. Gnalem ad rotisandum
sibi imperincorruptos testes per Judicium praesens
addi affectant proinde hoc affectationi ipsorum hoc
idem Judicium utilicite annuendo eisdem Mtem Regni
Gnalem Honestum Josephum Kresdchi de Plocko Judici
alem addidit et deputavit quae quidem Partes utraque
rotisante eodem Mti Juramenta Corporalia ad imag
inem Crucifixi Dni observata illorum debita so
lennitate in facie in facie Judicij praesentis fe
cerunt et praestiterunt in eam Juramenti rotham
quia testes sui ad has inquisitiones inducendi non
sunt corrupti nec appretiati nec informati Deo
et Sancta Jesu Christi Passione ita ipsam adiuvan
te post quae praestita Juramenta testes suos ad
perhibenda seorsive induxerunt quorum testimonia
in occlusis rothulis habent et eisdem Partibus utrisque
in occlusis rotulis seorsive sunt extradita de
quibus extraditis et ad se receptis Judicium
praesens quietarunt quietantque praesentibus
quantum vero attinet Remissionem Executionis ad Judicium suum
Actam resolvendo eandem neutras poenas Impugnatorem
ratione impugnatae Executionis promeruisse adinvenit
et liberum a Causa pronunciavit pronunciatque Decreti
praesentis Vigore. Super vero non Comparentibus et ad ius
juridicae per Mtem Regni Gnalem Honestum Josephum Kresi
chi de Plocko Judicialem Clamatt et vocatt non tamen
Comparens Petiit praenominata pars Actorea Lucrum Ulte
rionis

Executionis decerni aliaq in talibus fieri solita Juridice
Exequi et Sententiari postulavit et Judicium praesens
Juri Communi affectationiq eiusdem Actoreae Partis uti
licite annuendo Super eisdem Citatis non Comparentibus Eiurum
Ulterioris fortis faciendae Executionis Decrevit ad ean
demq peragendam Ulteriorem fortem Executionem Super
Citatis non Comparentibus et bonis eorum omnibus Executionem
Gnosum Joannem Laborowski Judicem Capturalem Palati
natus Plocensis e gremio sui hoc idem Judicium dele
gavit Quam Executionem idem Gnosus Judex ad primam
partis Actoreae Requisitionem Decretiq Praesentis Exhibi
tionem Cum Mli et duobus Nobilibus Conductus peragere
tenebit idq sub poenis in legibus Regni Contra negligentes offi
ciales Sancitis Citata vero Kars eandem Executionem
nec per se nec per suas quasvis subordinatas impugna
re audeat personas idq sub poena Canitionis perpe
tuae quae Contra Impugnatorem interponit Decreti praesen
tis vigore.

Decretum Evasionis Dziedzice Zgorzala

In Causa et Actione Judiciaria Infrascripta inter Instiga
torem Judicij Praesentis eiusq Delatorem Albertum Zgorzel
ski Actorem ab una et Nobiles Relictam olim Mlis Lauren
tij Dziedzicki atq Ludovicum et Alterum Ludovicum
Dziedzickie Cum Laboriosum Albertum Subditum
ipsorum de Villa Dziedzice et quidem Subditum cum
Dominorum authoritate et assistentia Parte ab
altera Citatos ideo quia ipsi in Contrarium Legum publi
carum Regni procedendo nec poenas ratione infrascripto
rum Severe Sancitas metuendo stante moderno interre
gno agros per ipsos eidem Actori obligatos modo vi
olento Receperunt usu fructu et possessione eorundem
Agrorum Actorem privarunt pratum eisdem agris adia
cens Confalcastrarunt foenum ex eodem Collegerunt In
Super praefatus Gnosus Laboriosus Albertus Subditus eundem
Actorem in Villa Dziedzice praeventum sine ulla occasi
one percutere et interimere attentavit prout de facto pra
missa omnia peregerunt et Executi sunt per quod

Contra Leges Regni Excesserunt pœnasq exinde emergentes
succubuerunt ad quas super ipsis decernens nihil omi
nus præfati Nobiles Dziedziczy Subditam suam no
minem Excessivam et Licentiosum apud ipsos Aristo offi
cioso præventam Coram Iudicio Præsenti statuant vel
in defectu Statuitionis ipsimet pro illo Respondeant Præ
sentibus Citant alias Citatione ipsa de præmissis latio
re in diem hodiernam incidens et provenien Partibus
ipsis utrisq Actorea quidem personaliter Citata vero
per Gnosum Valentinum Kleniewski Coram Iudicio
Præsenti Comparens et Secum Iudicialiter Controver
tens quarum Controversiis Iudicium præsens Co
ram se ineluctis exauditis Decrevit Præsentibusq
decernit Quatenus Citati Contenta Citationis medio
Corporali Iuramento evadant idq in Sequentibus Iudi
ciis Capturalis Palatinatus Plocen T.C.

Dilatio Inquisitionis Romatowo Kraiewice

In Causa et Actione Iudiciaria Infrascriptæ Inter Instiga
torem Iudicij Præsentis eiusq Delatores Admodum Re
verendum Nicolaum Parochum Kurrovien atq Gnosos
Gregorium et Matthiam Romatowskie Fratres inter se
Germanos Actores ab una et Hlis Anastasiam Rudo
wska Relictam olim Hlis Laurentij Kraiewski Viduam
Matrem atq Felicianum et Valentinum filios Kraie
wskie Parte ab altera Citatos idem Quia ipsi in Con
trarium Legum publicarum procedendo nec pœnas ratione
infrascriptorum sancitas metuendo stante moderno inter
regno agros Certos eisdem Actoribus per officiosam Execu
tionem traditos videlicet videlicet ex arcus sulcos duos
per stadia duo item in Campo sub Rossiennice sulcos duos
per stadia duo Item in eodem Campo sulcos itidem duos
per stadia duo in termetas eorundem Actorum ex una et
Citatorum Parte altera in bonis Kraiewice Realis sitis
modo violento et illicito ademerunt et sibi appropria
runt alni sulcos duos alias olszyny per duo stadea

exciderunt et ad focum suum Converterunt prata ex quibus
Currus fœni duodecem colligebant Confalcastrarant et omnia
multa in frumentis varij generis ad florenos Centum Causa
runt et intulerunt in eisdem Bonis Kraievice excrescentes
in vitam eorundem Actorum difficularunt et ad Possessionem
arendatoriam nomines Certos non permiserunt immo per
minas et difficlationes removerunt aliasque plurimas
violentias perpetrarunt per quod Contra leges Regni
Excesserunt pœnasque ratione præmissorum Succubuerunt
ad quas super ipsis decernentes Præsentibus Citantur
alias Citatione ipsa de præmissis latiore in diem hodi
ernam incidentes et provenientes Partibus ipsis utrisque Actorea
quidem per Nobilem Gregorium Rumatowski sub et aliorum
Actorum nomine Citata vero per Nobilem Valentinum
Kraiewski suo et aliorum Citatorum nomine Coram
Judicio præsenti Comparentes et Secum Judicialiter Con
troverentes quarum Controversiis Judicium præsens Co
ram se inductis Exauditis ad affectationem Partis Acto
reæ dedit et Concessit Judicium hocce Dilationem In
quisitionis Parti utrique super Contenta Citationis idque ad
sequentes Judicia Capturatis T.C.

Libertas inter Nobiles Gutho Slrie et Cendacki

In Causa et Actione Judiciaria Infrascripta inter No
bilem Laurentium Cendacki Sortium in Bonis Guthowo
Hæredem et legitimum post Parentes suos successorem
Actorem ab una et Nobiles Stanislaum Nadratowski
tum Bartholomæum Guthowski et Magdalenam Gut
howska olim Joannis Guthowski filiam invicem Coniu
ges et quidem Maritali cum sui Maritali authoritate et
assistentia Parte ab altera Citatos ideo Quatenus
ipsi Inscriptionem seu inscriptiones si quas Justas et legiti
mas super sorte dicta Cendacyana quam nulliter pos
sident se habere prætendunt Summamque seu summas
quæ ex inscriptione apparuerint levent ac delevatis quietent
sin secus præmissa facere recusaverint sciant se

in pœnis eo nomine condemnari præsentibus citatur alias citatione ipsa de præmissis latiore indi
em hodiernam incidens et provenientes partibus
ipsis utrisq Actorea quidem pte citata per Klem
Adamum Kadratowski suo et aliorum nomine
coram Judicio præsenti comparens et secum Judicia
liter controvertens quarum controversiis Judicium
præsens coram se inductis grauditis ac eo attento
quoniam causa præsens non est liquidæ exemptio
nis proinde non subesse foro Judicij sui causam
præsentem hoc idem Judicium censuit censentq præsen
tibus et liberam partem citatam a foro pronunciavit
pronunciatq Decreti præsentis vigore.

Dilatio Inquisitionis cum Ducto Chamski Pruski

In causa et Actione Judiciaria Infrascriptæ inter
Instigatorem Judicij præsentis cuiusq Delatorem Gnosum
Nicolaum Chamski Judicem capturalem Palatina
tus Plocens Actorem ab una et Nobilem Matthiam
Pruski infrascriptæ violentiæ et excessus Patratorem
tum laboriosum Thomam subditum ipsius parte
ab altera citatos ideo Quia ipsi omni sanctorum
regni postpositæ metu nec pœnas ullas contra
infrascripta audentes sat rigorose descriptas for
midando aus sunt infrascriptas violenties iniu
rias et clamna Actori inferre prout de facto intule
runt et quidem primo præfatus Inculpatus Ittis
Matthias Pruski nunc sub tempus moderni in
terregni tempore messis præ præteritæ plurima
clamna in frumentis varij grani et seminis per deli
beratam eamq studiosam pecorum pecudum et id
genus in bonis villæ Sulencice Actori immissionem intu
lerunt subditiq illorum frumentorum cassulas aliquot

Conculcarunt Compabularunt praefatus quoq Laboriosus
Thomas Inculpatus metam status sui rusticalis excedendo fru
menta Actoris propria modo clandestino et illicito de Campis
Actoris propriis intercepit quae frumenta ad gazam sicam
Comportavit et in usum suum Convertit insuper praefatus Incul
patus Hlis Pruski Laboriosam Catharinam Gnosi Chamski Actoris
Subditam de Villa Sulencice haereditariam nescitur quo ab
duxit atq de eadem Subdita ullam notitiam Gnoso Actori prae
bere vult quinimo Gnosum Actorem expostulantem ab ipso
de Subdita notitiam verbis laesivis et difficultoriis affe
cit aliasq plurimas violentias fusius futuro in Terno enarran
das tam praefatus Inculpatus pruski quam Subditi ipsius
perpetrarunt quo facto leges Regni transgressi sunt poenasq
exinde emergentes succubuerunt ad quas super ipsis decer
nendum praesentibus Citantur alias Citatione ipsa anteriore de pre
missis latiore in diem hodiernam incidentem et provenientem Partibus
ipsis utrisq Actorea quidem pter Citata vero per Nobilem
Matthiam Pruski sub et aliorum Citatorum nomine Coram Iu
dicio praesenti Comparentem et Secum Iudicialiter Controver
tentem quarum Controversiis Iudicium praesens Coram se indu
ctis exauditis ad affectationem Partis Actoreae dedit et Conces
sit Iudicium praesens Dilationem inquisitionis parti utriq su
per Contenta Citationem idq ad sequentia Iudicia Capturalem
Palatinatus Plocensis F.C. et quoniam Actor se se in instanti tra
hit Mtemq quemvis Gnalem ad rothisandum se super incorru
ptos testes addi affectat Proinde Iudicium praesens Ordi
narium Gnale Palatinatus Plocensis affectationi et
Licitae expostulationi eiusdem Actoris Gnosi Chamski annu
endo eidem Mtem Regni Gnalem Honestum Josephum Kresichi
de Plocho Iudicialem addidit et deputavit qui quidem Gnosus
Chamski Actor Rothisante eodem Mti Iuramentum Corporale
ad imaginem Crucifixi Dni observata illius debita Solennita
te in facie Iudicij praesentis fecit et praestitit in eam iura
mento rotham quia testes sui ad hanc Inquisitionem inducendi

non sunt corrupti nec appreciati nec informal
Sancta Jesu Christi Passione ita ipsum adiuvante
quod prestitum Juramentum testes duos secum
quorum testimonia in occluso rotulo habentes et eis
Actori in occluso rotulo vnacum
dictis et ad se receptis Judicium predictum
cessit quietavit quietatq; Judicentibus.

Quod Infrascripta Pars Actorea infrascripta
per citatum citatione infrascripta cuius tenor sequi
tur eiusmodi. Nos Joannes Ordinis Regni ac Electi Judices Curiae
rales Palatinatus Loci Vobis Magnifico Joanni à Kuchorek huc
Corshi Castellano Gnesnensi et Nobili Jacobo Sczuraschki eiusdem
Magnifici Castellani Gnesnensis Administratori de personis to
hiq; Vestris quib. omnibus mandamus vigore authoritatis nostrae
qua hac in parte fungimur ut in Judicio nostro ordinario
Qualibus Capturae feria secunda prius et proximius alhuc
in Sacris celebrand personaliter ac peremptorie Comparentes
ad Instantiam Instigatoris Judicij nostri ejusq; delatorum Gnosi
Pauli in Seydlowo Seydlowski Ensiferi Terrae Siechanoviens
et Judicis Capturatus Palatinatus Loci tum Honesti Jacobi Stro
ray de Kliczewo Alis Regni Gratis eiusdem Gnosi Ensiferi Jubeti
Actorum qui vos et quidem Administratorem Cum domini ipse quo
que Actor Alis itidem Cum domini authoritate et assistentia
Citant in hoc rendo manifestationi Sub Coram Alis authenticis facti
ideo quia vos et praecipue tu Sczuraschki Contraveniendo decreto
Judicij Terrestris Zauserens inter se Actores et te cum lato quo
mediante tibi Sczuraschki Turris ab Actu illius decreti in alto se
ptimanis est inhibitum tum quoq; poena duplex quatuor decem
Marcarum Polonis in egressu de Turri Insuper eidem Mi
Marcas pro vulneribus duodecem una cum lita poena quatuor
decem Marcarum Polonis ad Solvendum decreta non tuncia eidem
decreto intervenient moderno interregno Satisfeisti quinimo
Subsidia moderna Palatinatus Gratis mandato id tibi impune
Cedere Contravenisti nec rigorem juris interpositi metuendo in prae
positionem legum ac conclusionem decretorum Actorum lato rum
praefixisti tu vero Officio Castellane eundem Nobilem Sczuraschki
nicis familiarem tuum et Administratorem et nunc apud te

famulantem ad subeundam et explendam Turrim Statuisti Qui
nimo ad Satisfaciendum Decreto sub tuitione moderni interregni
existimando vobis omnia impune abire permisisti nec praefatas
luitas et marcas Decreto Judicij Terrestris Zauscrensis Decretas
et adiudicatas pro eodem Sinmierachi uti famulo tuo apud te
Existenti Exolvisti Exolvereq vis neq curas per quod Decreto
eidem Contravenistis quamlo quidem Executionem rei Judicatae sub
tempus moderni Interregni differtis quae Semper Celerem Satisfa
ctionem Exposcit Citamini itaq ad Satisfaciendum Decreto eidem uti
in Executione rei iudicatae sub tempus interregni intervenientis per
sententiam Judicij nostri stringi idq quod juris erit Exequi Datt
in Cuciqz feria Secunda post festum Omnium Sanctorum proxima
Anno Dni 1696. In diem hodiernam incidentem et provenientem Partibus
ipsis utrisq Actorea quidem per Gnosum Gladiferum Ciechonensem
suo et aliorum Actorum nomine personaliter Citata vero per defectum
Franciscum Sinmieradelli suo et aliorum Citorum nomine coram Judicio
praesenti comparentem et seum Judicio controvertentem quarum controversia Ju
dicium praesens coram se inductis exauditis ad Obiectam poenam
Banitionis perpetuae ex instantia Instigatoris Judicij Terrestris Zau
scrensis super Citatis in Judiciis Terrestribus frequentem feria Secunda
post Dominicam Conductus Parchae in Anno praesenti obtentum tene
ri eosdem Citatos Judicium praesens docere de loco standi
Censuit non posse rationibus inductis uti super personalem Condemna
tionem sibi Constituere locum standi adinvenit et quoniam eadem
Pars Citata moderamini sese Judicij praesentis in sublatio
nem Condemnationum binarum subiit Proinde Judicium praesens
Capturarum Plocensis ~~in sublatio~~ Decrevit ac praesentibus decernit
quatenus in sublationem eiusdem Condemnationis Instigatori Judicij
praeterrestris Zauscrensis Medietatem vadij Capitanealis et poenam
triplicem quatuordecem Marcarum Polonicarum uterq Citati et hoc luita
poena duplici quatuordecem Marcarum Polonicarum Parti et Judicio totidem
durantibus Judiciis Solvenda persolvat sub approbatione Condemna
tionis obiectae vel in defectu Solutionis medietatis vadij Capita
nealis et poenae triplicis quatuordecem Marcarum Polonicarum Super Par
te Contraveniente approbatur et ad Satisfactionem earundem poena
rum adiudicatarum hoc idem Judicium reiecerat reicitq praesentibus
et quoniam in poenis adiudicatis tam parti quam Judicio non est

Satisfactum quinimo comparens semere à Judicio recessit Quamde-
Memoratum Judicium super semere residente decrevit Presentibus q̃
decernit Quatenus p̃dnam quatuordecem Marcarum Polonic̃ am
Parti quam et Judicio Solvat iuxta prescriptum Juris communis
Condemnationes vero objectas et suo coram Judicio repro
ductas hoc ipso Judicium super eis dcs citatis approbavit
affirmat et ratificavit prout quidē approbat for
affirmat et ratificat Presentibus in negotio vero Principa
li in quo sunt objecte condemnationes petiit Memorata
Pars Actorea à Judicio p̃sente super eis dcs citatis ac bonis
eorum omnibus p̃dnam Banitionis perpetuæ decerni aliq
fieri in talibus solita juridice exequi et Sententiari postu
lavit et Judicium p̃sens Juri communi et Instigationi
partis Actoreæ deferendo super eadē citata Parte
et bonis eius obus uti ante ita et post officiosum Attestā
per debilem Memoratum citatum interposito et per
Judicium p̃sens susceptum decrevit ac eandē Partem citā
dam esse perpetuæ Banitam Sententia sua declaravit ad eandē
publicandas Banitionis perpetuæ p̃dnam Actis Regni Ge
Honestum Josephum Seresiuski de Klecko Judicialem addidit et
deputavit qui gradū Actis Satisfaciendo deputationi sue à Judi
cio p̃sente habitæ p̃fatam Banitionis perpetuæ p̃dnam
modo premisso super eadē parte citata et bonis eius obus
obtendē ac eandē Partem citatam esse perpetuæ Banitem et de
Regno Poloniæ proscriptam honore privatam Juri communi fo
tuniam et rebellem hostemq̃ Patriæ sic in stuba Judiciali et
extra ac in quatuor partibus Circuli Civitatis Cracoviensis in
frequentia multorum Banitionis et Sceus hominum
ad Judicia moderna strepitu publicum Congregato alta sua voce
preconica et sonora publicavit proclamavit et ad notitiam omni
um pertinere p̃sentium in dubium deduxit de quo hanc iam ipse
Actis fecit Relationem Post quam publicatam Banitionis perpetuæ
p̃dnam Judicium p̃sens Ordinarium Quale captandē Dilo
cendi pro faciendo in premissis super eis dcs citatis et bonis eius
obus iuxta prescriptum Juris Communis Regentiæ Suæ

Nicolaum Chamski et Adamum Szczedrzi Judices Capturalis Palatinatus de cetera delegavit et deputavit Quam Executionem dicti Judices Capturalis tam vigore Literarum Banitionis in negotio Principali obtente quam vigore Condemnationum obiectarum Capitate opportuno tempore ad primam partis Actoree requisitionem peragere tenebuntur Quibus in legibus Regni descriptis citata vero pars eandem Executionem nec personas quasvis Subordinatas impugnabit personas Idcirco Literarum Banitionis perpetuo ejus Contumacem interponi presentibus Actis in Continenti Coram eodem Judicio et Actis eiusdem Comparens Honestas Albertus Albach de Lempino Actis Regni Notarius palam publice recognovit quia ipse Citationis Literalis Sigilli Curiae Judiciis Capturalis presentibus Servientis Curiae Citatos tam Magnificum Castellanum quam Vicinevicinos Administratores ad Bona Dlotowo iuxta datam in Citatione positam delatum exportavit et in Curia Actis citati posuit et publicavit ut finis esset de quo praemittitur idem Actor fecit Relationem

Quod Instantes Dns actores mensem Nominatam Partem Rea ad Judicium Judicem Ordinarium Curiae Capturale Regni Actis Citationem Instantia Instantes cum Regni emanandi Literas Regni emanandi Ordinari essent tum Actis Notarii Mariannus Gdanczowski olim Notarii Iaroslai Krzyszkowski confecte Dorecicta Nichil aby Mathaus ex Albertus Krzyszkowski Literarum Regni tum de personis omnibus Judicibus omnibus Actis Mandatum impartiri fungimur ut ex Judicio nostris Capturalibus primis coram nobis et Judicibus Regni Dominis Castellanis Posnaniensibus Regni Nostri Citationis in Racige celebrandi personaliter ac peremptorie comparendi Instantiam Dominus Instantes Regni Nostri Judicii Nostri Citationis Delatorum Quod quum Daniel Krzyszkowski et Vladislai Babski ac Sebastiani Krzyszkowski famuli illorum Dominorum qui nos famulis cum Dominis ac Judicibus Regni Nostri Citationis contravenderunt Regni nec prius contra nos Citationis tradentes Dominis mutando nec Citationis primo quidem nos Citationis et Literarum Regni Krzyszkowski nec Citationis quidem Citationis honori nec Citationis

Sententia Judicij Praesentis stringi idq quod Juris erit Gregu
Praesentibus alias Citatione ipsa de praemissis latiore
in diem hodiernam incidens et provenien Partibus ipsis utrisq
Actorea quidem per Hlem Valentinum Kraiewski Citata vero
per Nobilem Michaelem Trzinski Coram Judicio praesenti Com
parens ad Juridicam eiusdem Comparentis Partis Citatae Repo
sitionem dedit et Concessit Judicium hocce Dilationem infirmi
tatis Supra scripto Citato per ipsum iuxta praescriptum Juris
Communis Medio Corporali Juramento Comprobandam idq
ad Sequentia Judicia Capturalis R. Plocen Celebrand Tr.
Hicq in Continenti Coram eodem Judicio et Actis eius pte Comparens
Honestus Stephanus Giziak de Rohrzyadnica Mtis Regni Gnalis
palam publiceq Recognovit Quia ipse Citationem literalem
Sigill pro Judiciis praesentibus Capturalis servien feria
quinta post festum Sancti Martini Pontificis proxime prae
teritt Conf Citatum ad Bona Sciepho dostrody detulit expor
tavit et publicavit ut iuris est de quo Praesentem idem Mtis
fecit Relationem.

Dilatio Inquisitionis Kisielewo Pruszy

In Causa et Actione Judiciaria infrascripta inter Insti
gatorem Judicij Praesentis eiusq delatores Nobiles Mathaeum
Kisielewski et Mariannam Leska invicem Coniuges necnon
Martinum Kisielewski filium Actores ab una et Nobiles
Casimirum Pruski et Hedvigim Chabowska invicem Con
iuges atq Joannem Pruski filium eorundem tum Labori
osos Simonem Petrum Josephum et Michaelem Subditos
Nobilium Pruskich de Villa Brelki Parte ab altera
Citatos, ideo Quia illi in villipendium Legum et Constitu
tionum Regni procedendo nec poenas ratione infrascripto
Sancitas et descriptas metuendo et quidem primo Laboriosus
Inculpatus Michael Subditus in Anno 1694 Circa festum
Sancti Laurentij Martiris Actorem filium in Campis Bonorum
Villae Brelki praeventum sine ulla occasione baculo
grandi Concussit Convulneravit Vulnera in obdu
ctione Specificata inflixit administrationis Justitiae

ac eo subdito praefatus inculpatus Pruski ad Multi
plicem Actoris Requisitionem et expostulationem facere
recusavit immo eum verbis probrosis affecit Con
temptuavit Demum in Anno praeterito scilicet
die Dominico Circa festum assumptionis in Coelum
G. V. Mariae Praefatus Memoratus Pruski eandem
Actricem Consortem in villa suprascripta Brelki
itidem baculo grandi Concussit Convulneravit vulne
ra in obductione Specificatt inflixit nec his Con
tenti verum in maiores resoluti ausus et violentias
inferendas sub tempus moderni interregni scilicet die
in protestatione Expresso Praefati inculpati Pruscy
Coniuges superveniendo ad Curiam Actorum Propriam
ibidemq eosdem Actores homines innocentes verbis
probrosis affecerant et Contemptuarunt eisdemq
et quidem Consorti modernae Actrici Veneficiam
nunquam probandum obiecerunt damna multa
in frumentis et pratis varij generis et grani in Bonis
iisdem Brelki excrescentes ad ducentos florenos Polonos
suprascripti Inculpati omnes Actoribus intulerant sylvas
itidem in iisdem Bonis variis temporibus ad Currus du
centos exciderant desolarunt ruinarunt ad Ex
tremum Praefatus inculpatus pruski eidem Actori vitulum valoris
quindecem florenos Polonos in Campis eorundem Bonorum
Brelki magoreis in praeiudicium Actorum interfecit
et ad Columbos in Curia Actorum sedentes ex bombar
da longiori bene pulvere sulfureo et globis plom
beis onusta iaculatus est qua iaculatione vic
lomum Actorum igne non succendit eundem Actorem
ut ab eadem iaculatione resistat expostulantem
verbis probrosis affecit in duellum pecum omnino ine
undem provocavit aliasq plurimas violentias et iniurias
peregit et peregerant per quod bonos leges regni

Excesserunt Pœnas q ex inde emergentes succubuerunt
ad quas super ipsis decernendas et id quod iuris erit Gre
gerum Prosentibus fitent alias Citationes anteriore
de præmissis latione in diem hodiernam incidentes et
provenientes Partibus ipsis utrisq Actores quidem per Ill.
Matthiam Kisielewski suo et aliorum nomine Pro Cita
ta vero per Ill.m Casimirum Pruski suo et alio
rum Citatorum nomine Coram Iudicio præsenti com
parentes et secum Iudicialiter controvertentes quarum
Controversiis Iudicium præsens Coram se inductis
Grauditis Ad Affectationem Partis Actoreæ dedit
et Concessit Iudicium hocce Dilationem Inquisiti
onis super Parti utriq super Contenta Citationes idq
ad sequentes Iudicia Capturales Palatinatus Plocensis &c. &c.

Scriptio Kolakowo Miecznikowo

In Causa et Actione Iudiciaria Infrascripta inter Nobilem
Simonem Kolakowski Actorem ab una et GG. Dorotheam Mie
cznikowska Relictam Consortem et Thomam Nosarzewski filiam
olim Thomæ de Nosarzewo parva Sortis post olim Nobilem
Iacobum Nosarzewski quondam Ioannis filium modo quovis
Possessores pariterq onerum Successores Parte ab altera
Citatos iuxta et ad Citationem illorum originalem et
Decretum Terrestre Mlaven. ex eadem provenientia per illos
Actori intentatt ratione Summæ triginta florenorum Polon.
quasi per eosdem eidem olim Ill. Iacobo Nosarzewski mutuo
datt neq per ipsum persolutt quam summam Modernus Actor
mediante quo decreto illis Iudicialiter per Manus plenipo
tentes Gnosi Simonis Migczynski Vice Notarij Terræ Tauscren. Vigo
re suæ possessionis pro tempore illo tantum de sorte præde
ti olim Ill. Iacobi Nosarzewski persolvit quam sortem illi
ad præsens violenter in suam Possessionem apprehenderunt
Actori Summam exolvere nolunt tum deniq iuxta et ad

transfusionem juris et traditionis Bonorum eorundem Ros-
rendo per Magnificum Matthiam Szydlowski Pincernam et
Judicem Capturalem Palatinatus Plocensis Moderno Acto-
ri Actis authenticis praeremisit summam quinquaginta flo-
renorum in se continentem eadem transfusione et traditione Bo-
norum latioribus tandem ad quietationes de Contributionibus
cum aliorum olim Gnoso Stephano Szydlowski Exactori
Terrae Lauscensis per eundem olim Nobilem Jacobum Kossa-
rzewski retentis per Modernum Actorem extra suam
Possessionem persolutis summam in se quadraginta absque
duobus florenis continentem ipsis quietationibus testantibus
Ad extremum iuxta et adscriptum certum mandatum per In-
praedictum olim Nobilem Jacobum Kosarzewski Moderno Acto-
ri super summam septuaginta duorum florenorum Polonicorum albo-
rum monetae Datum manibus suis et certorum amicorum sub
scriptum quo se obstrinxerat pro tempore certo in eodem
scripto expresso persolutis non tamen persolvit nec Mo-
derni citati existentes uti Bonorum Possessores jure
merito et onerum Successores persolvere volunt
immo temere denegant facientes id in damnum Actoris
quod sibi pensat contra illos ad similem summam In-
praescriptis vel prout Judicium decernet Etiam citius ad
videndum et audiendum attendandum per Judicium praesens
ad solutionem summae praefatae stringi et compelli Caeterum
pro causa et Juris exigentia Coram illos sententiam
praesentibus alias citatione ipsa de praemissis latiore
de praemissis latiore in diem hodiernam incidentem et pro
venientem partibus ipsis utrisque Actorea quidem citata
vero per Gnosum Adamum Szkowski Coram Ju-
dicio praesenti comparentem ~~et secum~~ Terminum
eundem hodiernum talem qualem ad praesens habere

debuerunt ob spem futuram concordiae et amicabilis com
positionis ineundae scripserunt prorogarunt disiunxe
runt et limitarunt prout quidem scribunt prorogant
disiungunt et limitant idque ad sequentem Iudicia Cappu
ralem Palatinatus Plocensis prius et proximius ab hinc
in Raciaz Celebrandam T.C. Hic in Continentem coram eodem Iudi
cio et Actis eius ipsum Comparens Ho Albertus Sztoch de Lem
pino Mtis Regni Generalis pabam publicej recognovit quia
ipse Citationem Literalem Sigillum pro Iudiciis praesentibus
Capturalibus servientem contra Citatos ad Bona Nosarze
do parda feria tertia post festum Sancti Martini
Pontificis proxime praelentem detulit exportavit et
publicavit ut iuris est de quo praesentem idem Mtis
fecit Relationem

Dilatio Inquisitionis Rudzino Chabowo Prusy

In Causa et actione Iudiciaria infrascripta inter Ingrem Iudicij praesentis
eiusque Delatores Nobiles Albertum et Dorotheam Coniuges Rudzien
skie Actores ab una et Nobiles Casimirum Parentem et Hedvi
gim Chabowska Coniuges atque Ioannem filium Pruskie nec
non Laboriosos Simonem Iosephum et Alterum Iosephum
Subditos Nobilium Pruskich de Villa Brelki et quidem
Subditos cum dominorum authoritate et asistentia parte
ab altera Citatos ideo quia ipsi Contraveniendo Legibus
et Constitutionibus Regni nec poenas contra personarum
innocentum oppressores damnorum illatores sat severe in iisdem
Legibus Regni descriptas minime formidando et quidem primo
Anno 1693 cum inculpata Chabowska Consors eundem Actricem
Consortem sine ulla Causa et occasione mali baculo Concussit
Convulneravit obductione de his latiori attestante Praefatus
vero Inculpatus Pruski eidem Actori marito tempore certo in
protestatione expresso illegitimitatem ortus in praesentia
multorum hominum in medio villae Brelki cum stupore vicinorum
obiecit verbis inhonestis affecit Contemptuavit Multa

damna tempore messis anno praesenti in frumentis et pratis
in bonis Villae Brelki excrescens praefati Inculpati omnes intule
runt scilicet siliginis hyemalis sulcos triginta quatuor per u
num stadium avenae sulcos quatuor per unum stadium pratum
ex quo currus foeni duo colligebantur eisdem Actoribus
pecoribus pecudibus conculcarunt compabularunt et in ni
hilum redegerunt arbores in diversoriis versus hortum
alneaticas in numero viginti variis temporibus exciderunt
diversoria eadem penitus desolarunt ruinarunt arbores
vero minutiores ad currus tres itidem computarunt et
usui suo applicarunt sues in numero quatuor praefatus
Inculpatus Pruski Maritus ex nullis damnis immo ex
campo magoreo interfecit consorti modernae Actrici Benefici
um nunquam probandum praefata Inculpata consors obiecit
aliasque plurimas violentias perpetrarunt per quod contra
leges Regni excesserunt poenasque ratione praemissorum succu
buerunt ad quas super ipsis decernens et id quod iuris erit exe
quens praesentibus citantur alias citatione ipsa anterio
re de praemissis latiore in diem hodiernam incidens et pro
veniens partibus ipsis utrisque Actorea quidem per Nobilem
Albertum Rudzinski solo et aliorum nomine citata vero
per Nobilem Casimirum Pruski suo et aliorum nomine co
ram Iudicio praesenti comparens et secum Iudicialiter con
troverens quarum controversiis Iudicium praesens coram se
inductis exauditis ad affectationem partium utrarumque de
sit et concessit Iudicium hocce dilationem Inquisitionis super
contenta citationis parti utrique idque ad sequens Iudicia cuiusque R.

Dilatio ad Monimenta Kraiewice Bukowo

In causa et Actione Iudiciaria infrascripta inter Generosum
Iacobum Kraiewski olim Alberti filium Actorem ab una et No
bilem Ioannem Bukowski olim Laurentij filium parte ab altera
citatum iuxta et ad inscriptionem cessionariam qua medi
ante olim Illis Ioannes Bukowski filius quondam Andreae de

Bukowicz magna Nobili Elisabethae Bukowska filiae Suae
Virgini Innuptae Consorti ad praesens Nobilis Antonij Wile
wski in omnibus bonis Summam Ducentorum florenorum Polonicorum
Actis Castrensibus Ciechanoviensibus pro tempore in eadem Inscripti
one expresso Inscripsit et assecuravit et per eandem Helisa
betham Bukowska Consortem Nobilis Antonij Wilewski cum
eiusdem Sui mariti authoritate et assistentia Actis Terrestribus
Mlaviensibus praecommissam eandem Summam Existentem eorun
dem Possessor nec praefatae Helisabethae Bukowska persol
vit nec eidem Actori licet eo nomine amicabiliter requisitus
fuerit persolvere vult immo recusat Citatus igitur ad vidi
et audiendum ad Solutionem Summae in inscriptione originali ex
pressae Sententia Judicij Praesentis Stringi idque quod juris erit
exequi et Sententiam Praesentibus alias Citatione ipsa an
teriori de praemissis latiori in diem hodiernam incidentem
et provenientem Partibus ipsis utrisque Actorea quidem per
Generosum Valentinum Kraiewski plenipotentem inscriptum Cita
ta vero per Generosum Vladislaum Makomaski Coram Judi
cio praesenti Comparentem et secum Judicialiter Controver
tentem quarum Controversiis Judicium praesens Coram se
inductis Grauditis ad affectationem partis Citatae dedit
et Concessit Judicium hocce dilationem ad monimenta ad
Causam praesentem necessaria Parti Citatae idque ad sequentem
Judicia Capturalem Palatinatus Plocensis T.C. Hidque in Conti
nenti Coram eodem Judicio et Actis praesentibus Comparentibus Honestus
Adamus Dylewski de Kulany Nobilis Regni Generalis palam pu
blice Recognovit quia ipse Citationem literalem Sigillo pro Ju
diciis Praesentibus Capturalibus Servientem Contra Cita
tum ad Bona Bukowiecz magna die in Actu Expressa
detulit Exportavit et publicavit ut Juris est de quo
Praesentem idem Nobilis fecit Relationem.

Decretum Evasionis Koziebrody Miscendo

In Causa et Actione Judiciaria infrascripta inter Instigatorem

Julij presentis ciasj relatores Perillustren et Reverendiss.
mum Stanislaum Koziebrodzki canonicum et Procuratorem Ca
pituli Cracen Bonorum Kraleda à venerabili Capitulo
strendatorem Professorem et Dnosum Joan Malendzka Con
sortem Snosi Alberti Koziebrodzki atj Laboriosos Matth
um Praetorem Nicolai filiam tam Rusticum de villa
Kraledo et quidsq subditos cum domini jnri authorita
te et assistentia autores abunx et Gnzum Missc Stan
de Dobrshi atj Bonhardzki famulum eius Porte debite
valetatos ideo quia ipsi et predispue Snosus Stanisl Koziebrodzki con
traveniendo legibus et constitutionibus Regni nec pdcus Comes
Personarum Nobilium et maxime status mulierbris oppressores
Calumniatores in vitam Difficultatores sat rigorose vallatus
et circumsistas veritas non contentus abte hac ideo ala
mnio violentiis oppressionibus veram easdem et nunc stante no
stro violentiis oppressionibus veram easdem et nunc stante no
dem in regno augendo et renovando tempore certo in parte tali
me egresso ad quam partem in toto dirigitur sibi cum et quem
pecora absente tunc Perillustri Autore Laboriosi Autores de fru
mentis variis granis et seminis in Campis Vocatum Kraleda excres
centibus ad forestam Perillustris Autoris Domini depellerent
et in illa foresta detinerent Pradictus Quidam malevo
lo ductus animo Cum Autores assumpto secum Bonhardzki
famulo suo hinc illum stringendo verbis Siadaj zgnuy
cah nayprzedniey na Chomą wybierz zdbą strzelby a dobrzi
ich do ganieny rabich à rabich Synow Co nam bydzie zay
muią to ty do iednego a ia do drugiego a trzebaią dobrze
bronili ty tego obiss to ia drugie niechcią à
drudzy ich niedoganiemy to na poldrze dziedzgnuy
niemy ich niedoganiemy to na poldrze dziedzgnuy
tam tedy bydziem strzelac zadnych strzelby abrzeci do
nas tedy bydziem strzelac zadnych strzelby abrzeci do
nas tedy bydzie sobie wypuscicgnuy y hyp zabicgnuy
nas tedy bydzie sobie wypuscicgnuy y hyp zabicgnuy
prout defacto premissa omnia secutas est Siquidem uno eodem
tempore et ferme uno momento post depulsionem de damnis
ad forestam pecorum minio obrutus pctu in armis et cum omni
Curiam in Kraledo fuit Superuenit equitauit et super aggressus
est aliquoties ad Curiam saculatus est sua adjecta forma
est

Circa suas res conservare iubet Attamen illi in Contrari
um earundem procedendo tempore certo in protestatione
Expresse damna multa in frumentis varij grani et seminis
in Bonis Villae Kraszewo Gaculty excrescentes intulerunt Sili
ginis sulcos duodecem avenae Sulcos quadraginta pro Studi
um tum quoque prata omnia in Sortibus eiusdem Actoris excres
centia Conculcarunt Compabularunt Actorem ad Mille
Marcas Polonicas damnificarunt Insuper Praefatus Labori
osus Thomas L. Francisco Grzywacz oves in numero quinque
Subdito Actoris modo clandestino abstulit et mactavit
usuique suo Convertit ac post alia vice cameram nocturno
tempore intravit ibidemque res multas abstulit aliasque pluri
mas violentias et iniurias fusius in protestatione Descri
ptas peregerunt per quod Conscriptae Leges Regni excesserant
poenasque exinde emergentes Succubuerunt ad quas super ipsis
decernentes et id quod iuris erit exequendum Hilt ordinus
ut Praefatus Generosus Dobrski L. Thomam Czudak Subdi
tum suum Excessivam ad Sumendas de ipso poenas facinori
illius Condignas Coram Iudicio praesenti statuat vel in
defectu Statuitionis ipsemet pro illis respondeat Prae
sentibus Citatis alias citatione ipsa de praemissis Citatione
in diem hodiernum incidentes et provenientes Partibus
ipsis utrisque Actorea quidem pro suo et aliorum no
mine Citata verum pro Illen Michaelem Glinski
Coram Iudicio praesenti Comparentes et Secum Iudi
cialiter Controvertentes quarum Controversiis Iudicium
praesens Coram se inductis exauditis ad affectationem
Partis Actoreae dedit et Concessit Iudicium hocce dilationem
Inquisitionis parti utrique Super Contenta Citationis
idque ad Sequentia Iudicia Capturalia Palatii Tl.
Delatio Inquisitionis Laborowo Drozdowo
In Causa et Actione Iudiciaria Infrascripta inter In
stigatorem Iudicij Praesentes eiusque Delatores

Illus Petrum et Josephum Zaborowskie Actores ab
una et Illus Valentinum et Petrum Drozdowskie
tum Hedvigim ~~Zaborowski~~ Draminska Consortem
et Agnetem Drozdowska sororem Praefati Illis Valen
tini Drozdowski atq Lacewski famulum cum quoq
Laboriosos Valentinum Paulum et Petrum Sabelitos
eorundem Drozdowskich de villa Draminko Stanisla
ung famulum Agrestem et quidq Maritatt cum Maritt fa
mulos et Sabelitos cum Dominorum authoritate et
assistentia parte ab altera citatos ideo quia ipsi
tempore certo elum et quando Actores post peractam et
expeditt uti in solemni festo Devotionem in Gulasi ad fa
ciqnerq celebratam domum suam Bonorum villae
Zaborowo de eodq oppido redire voluerint Prae
fati omnes Inculpati obvij ad hospicium suum Acto
res rogarunt Actores videntes mali occasionem
ad hospicium Praefatorum Inculpatorum condes
cendere voluerunt et recusarunt quibus recusan
tibus equos vi ad hospitium suum accipere et du
cere demandarunt Itaq non tam libenter quam
reverenter ut citius discedere possint secuti sunt
equos suos et eosdq cum recipere voluerint protunc
ut diutius commorarent in hospitio expostula
runt ibidemq parumper commorantes primo ver
bis laesivis aggravarunt tandq Suprascriptus
Illis Zdziarski maleo adunco ad Brachium per
cussit ac post framea ebibrata enormiter vul
neravit Praefatus vero Petrus Drozdowski duabus
vicibus causa interimendi explosit eoq tempore Supra
scriptum Josephum Zaborowski in manum framea
laesit et in vitam Actorum diffidavit et diffiderant
per quod contra leges Regni excesserunt poenisq
exinde emergentes succubuerunt pro quibus Decer
nenq Praesentibus citantq alias citatione ipsa ante
nore

Verte follia 4

Prout Infrascripta Pars Actorea inferius nominatam partem Cita-
tam Citaverat Citatione sua literali cuius cuius tenor se-
quitur eiusmodi Nos Proceres consiliarij ordinesq Regni Laudo
publico Facinoriensis Palatinatus Plocensis Iudices Electi
vobis Nobilibus Ioanni Parenti et Felici filio Dzieglelewskiea
de personis bonisq vestris quibus omnibus mandamus ut in Iu-
diciis nostris ordinariis Generalibus Capturalibus Palati-
natus Plocensis feria secunda prius et proximius ab hinc in
Raciąz Celebrandis pro ac peremptorie Comparendis ad In-
stantiam Instigatoris Iudicij nostri eiusq Delatorum Nobi-
lium Martini Zglinicki atq L. Stephani dicti Dominik
famuli Actoris qui vos Citant ideo quia vos non attentis
debite attendendis Legibus Regni quae omnimodam cuivis
praescripserunt et praesertim sub tempus moderni Interregni
Securitatem tempore certo in protestatione eo nomine facta
ad quam praesens in toto dirigitur Actio expressis in Campis
villae Dobrenice major eundem L. Stephanum dictum Domi-
nik circa pecora in Communibus pascuis tu Gnose Felix
Dzieglelewski fili praeventum in assistentia Parentis tui
idq et praeconcepto Conf. Actorem Dominum et vicinita-
tis invidia et in flagro concussisti et verberasti inspe-
ratum nec ullius mali praescium humi iacentem pedibus
calcando hanc et in illam partem per crines arreptum traxit
haec formalia proferendo tak się tudzmu Panu Pretho
dostanie iako y tobie difficlusti et uterq diffidatis
ideo ut nullibi idem Actor securus esse possit aliasq
plurimas violentias et iniurias futuro in Termino
inferendas intulistis ad quas super vobis et bonis ve-
stris omnibus decernimus et id quod Iuris erit Exequendum
Praesentibus Citamini Sitio Termino parituri et ad praemis-
sa Iudicialiter responsuri Datum in Raciąz feria Sexta

post festum S. Martini Pontificis pxa Anno Dni 1696 in diem
hodiernam incidens et provenien Prefat Pars Actorea Coram Iu
dicio presenti ptr Comparens et terminum eundem hodiernum
legitime adsentans ad docendum citatae parti de termino
statuit Coram eodem Iudicio Mlem Regni Gnalem Honestum
Albertum Setoch de Lempino qui statutus palam publice q Recogno
vit quia ipse citationem literalem sigillatam pro Iudiciis praedictis
servien Contra citatos ad bona Dobrenice parva Sabbatho
post festum Sancti Martini Pontificis proxime praetenti de
tulit exportavit et publicavit ut Iuris esse Quo sic de
ducto eidem citatae Parti termino eandem per Mlem Regni Gnalem
Honestum Josephum Kresichi de Plocho Iudicialem ad Ius
Iuridice tribus et ultra juris formam vicibus quatuor clamatae
et vocatae non tamen Comparen in poena Banitionis perpetuae
Condemnavit ulterioraq sibi per Iudicium praesens ea in causa de
cerni postulavit et Iudicium praesens Iuri Communi affectationi
eiusdem Partis Actoreae uti licite annuendo super eadem citata
Parte et bonis eius omnibus poenam banitionis perpetuae de
cevit ac ipsos met citatos esse perpetue Banitos sententia
sua declaravit ad eandemq publicandam Banitionis perpe
tuae poenam Iudicium praesens Mlem Regni Gnalem Honestum
Josephum Kresichi de Plocho Iudicialem addidit et deputa
vit qui quidem Mlis satisfaciendo deputationi suae in Iu
dicio praesenti habitae Praefatam Banitionis perpetuae
poenam modo praemisso super citatis non Comparen et bonis
obus Atenen ac ipsos met citatos esse perpetue Banitos et
de Regno Poloniae proscriptos honore privatos Iuri Com
muni Contrarios et Rebelles hostesq Patriae hic in Stuba Iudici
ali ac in quatuor partibus Circuli Civitatis Racigrien in
frequentia multorum novi conditionis et sexus hominum ad
Iudicia moderna forumq publicum congregatorum publice alta
sua voce praeconico et sonorosa publicavit proclamavit et ad
notitiam omnium protum praesentium in dubio deduxit de
quo hanc suam idem Mlis fecit Relationem Post quam

publicatam banitionis perpetuam Sententiam Judicium praesens
Causam hanc cum toto illius effectu ac partibus ipsis pro
facienda in praemissis super eisdem citatis non comparentibus
et bonis omnibus contra praescriptam Juris communis Executio
ne inhaerendo Legibus Regni de peragendis Executionibus
subintermegno sancitis ad Magnificos Judices Capitu
ralis Plocensis remisit remittitque praesentibus.

Prout infrascripta pars actorea inferius nominatam partem Citatam Citaverat Citatione sua literali Judicium Ordinarium generale Capturale Plocensis Citaverat citatione sua literali cuius tenor sequitur eiusmodi Nos Consiliarij Ordines Proceresque Regni Laudo publico Raciąszyensis Plocensis Electi Judices et deputati Tibi Nobili Martino Grzybowski dicto Harendarczyk de Villa Pogorzel de Bonis nostris generaliter omnibus mandamus vigore authoritatis nostrae Qua hac in parte fungimur et in Judicijs nostris ordinarijs generalibus Capturalibus Plocensis feria secunda post datam seu positionem praesentis Citationis prius et proximius ab hinc in Raciąszyensi celebrandis nostro coram eodem Judicio pluries ac peremptorie comparea ad instantiam Ingressus Judicij nostri eiusque Delatorum Reverendorum Religiosorum in Christo Patrum Egidij Mohakowski Rectoris Alexandri Moszczynski Procuratoris totiusque Collegij Pultoviensis Societatis Jesu Collegij atque Alberti Owczarczyk Coll: eiusdem Subditi Actorum Pnite subditus cum Dnorum dictorum authoritate et assistentia peremptorie citantur eo Quia tu contraveniendo Legibus et Constitutionibus Regni nec poenas ratione infrascriptorum severe descriptas metuendo eidem Actori cuibus attendenti in bonis Bilawy Bombardam longiorem alias fuzya valoris Tringenta florenorum polonicorum in eum turpis lucri et spolij recepisti circa receptionem eundem Actorem enormiter conculiberasti concussisti quam bombardam nec ad amicabilem requisitionem Nobilis nec ad arestum Militis extradere voluisti nec vis citaris igitur ad videndum et audiendum ad extraditionem eiusdem bombardae sententia Judicij nostri contra Testringi

et cum pelli

et compelli sis Judicialiter Trno pariturus et responsurus
Datum in Racz feria secunda post festum S. Simonis et Ju-
dae Apostolorum proxima Anno Dni 1696 in diem hodiernum
incidens et provenienti praefata pars Actorea coram Judicio praesenti
plter comparens et Trnum eundem hodiernum legitimo atten-
taris ad docendum Citatum pti de Trno statuti coram eodem Judicio
Millem R. G. Honestum Stephanum Sziak de Pokrzywnica Authenti-
cum et Juratum Judicio praesenti bene notum qui statutus palam publice
recognovit Quia ipse ~~habitis secum~~ Citatione literali sigillo
Judicijs praesentibus servienti conc citatum ad bona Pagorzel feria
secunda post Festum S. Martini Pontificis Proxime praeterita detulit
exportavit et publicavit ut Juris est quo sic deducto eidem Citato
pti Trno eandem pro M. R. G. H. Josephum Kresicki de Plocko Judicialem
ad Jus Juridice tribus et ultra Juris formam vicibus Quatuor clamatis
et vocatis non tamen comparentem in poena Banitionis condemnavit ac
ipsummet citatum esse banitum uti ante ita et post officiosum arestum
per S. Valentinum Kraiewski interpositum et pro Judicium praesens susceptum
sententia sua declaravit ad eandemque publicanae Banitionis poenam
~~M. R. G.~~ Judicium praesens M. R. G. Suprascriptum Kresicki addidit
deputavit Qui quidem Millis satisfaciendo deputationi suae a Ju-
dicio praesenti habitae praefatam Banitionis poenam modo praemisso super
citato non comparentem obtentam ac ipsum met citatum esse ~~perpetuo~~ Banitum
et de Rno Poloniae praescriptum honore privatum Juri communi con-
trarium et rebellem hostemque Patriae hic in Stuba Judiciali et extra
ac in Quatuor ptibus Civitatis Racziensis in frequentia
multorum variis conditionis et sexus hominum ad Judicia moderna
forumque publicum congregatorum alta sua voce praeconia et sonorosa publi-
cavit proclamavit et adnotitiam omnium pro tunc praesentium in dubiam deduxit
de quo hanc suam idem Millis fecit relationem post quam publicatam banitionis
poenam Judicium praesens causam hanc cum toto illius effectu ac ptibus ipsis praefaci-
enda in praemissis super eodem Citato et bonis eius omnibus iuxta praescriptum Juris co-
munis executione inhaerendo Legibus Rni de peragendis executionibus

Sub Interregno Sancitis ad Mfcos Judices Capturales [illegible]
Flokenc remisit remittitq; Presentibus.

314a

Dilatio Inquisitionis interconvertendae [illegible] Golynski venatoris Terrae

In Causa et Actione Judiciaria Infrascripta inter Instigatorem Judicii Praesentis eiusque Delatores Religiosos et Admodum Reverendum Patrem Dominicum Krzewinski Sacrae Theologiae Praesentatum Priorem Plocensis Ordinis Praedicatorum Sancti Dominici atque L. Joannem dictum Pawlowski et Zophiam Conjuges Praefati Conventus Sancti Dominici Subditos de Villa Hiska et quidquid Subditos cum eiusdem Religiosi Prioris authoritate et asistentia Actores ab una et Gnosum Martinum Golynski Venatorem Terrae Ciechanoviensis Parte ab altera Citatum ideo quia ille Actorem Subditum de Hiska Wies cum uxore ad tabernam suam dictam Ziadigniec verbis suavibus et gratiosis promissis allectum et libere ductum ibidem locatum dum post graves iniurias peteret libere dimitti ut ad propria rediret primo verbis dissuasoriis et minacibus detinere conando dum nihil perficere posset ad violenta prorsus sit tradita nam nocte quadam adductis tribus curribus vulgo podwodu Subditorum suorum de Villa Zempino eundemque L. Actorem cum uxore et liberis ligatum. Sumentes octo et suibus octo ac tota supellectili domestica subducta ad Villam suam haereditariam Zempino deinde post aliquot elapsas hebdomadas ad Villam suam itidem Zuhowo violenter adductum et transportatum ad subditionem cum uxore et liberis perpetuam cogebat eosque in domo noviter extracta sed non consumata pro Hortulano locavit quam subditionem perpetuam dum ipse cum uxore sua recusaret eterum ligatum ad culam suam cum uxore ipsius adductum virgis et spinis ex tribulis a se ipso factis numero duodecim crudelissime usque ad amissionem vocis et prope non ipsius vitae cedi iustissime vulneraris magnamque copiam sanguinis ad stuporem Rusticorum effundi jussit et hic maritum vulneratum et vix spiraretur

in burrum imposuit in proximum oppidum faciqz ad quem libet
ferrifabrum ut ipsi cot ipsi compedes imponeret et eum con
stringe imperavit deportari quod dum nullus ipsorum hanc enor
mem crudelitatem facere voluisset inde ad villam Krasperdo
eundem subditum subditum conventus ad ferrifabrum
advectum compedibus ligari et constringi demandavit
Post in aulam suam in villa Lempino adductum caeteris
includi jussit dum vero uxor eiusdem ob gravissimos
dolores aliquoties passa et prope non mortua in villa
Zuhowo decumbens peteret confessionem et dispositi
onem proxima morti misso quodam puero ad Gnosum ve
natorem ipse pro ludibrio hoc reputato nullam charita
tis christianae saltim animae salvandae signum exhibuit
tandem ad domesticorum persuasionem maritum in com
pedibus ligatum ad iuvandum eiusdem uxorem misit
utrumque tum ad coniurandam sibi perpetuam cum libe
ris suis subditionem adigebat quod iuramentum ante
aliquot tempus idem actor aliquantum convalescens
ex compedibus perfugam evasit uxore sua ac liberis
derelictis quod dum Gnoso venatori innotuisset iussit
famulis suis iumenta ipsorum numero quinque oves octo
ac totam suppellectilem de villa Zuhowo ad villam
Lempino transportari ad restituendam ut sui subditi
jumenta ac alia supellex accepta nihil respondet per literas
sed verbis minacibus peiora facturum declaravit
pro his ergo gravissimis et crudelissimis contra Deum
quo facto leges regni transgressus est praenasque exinde
emergentes succubuit ad quas super ipso decernendum et id
quod iuris erit exequendum praesentibus citatur alias
citatione ipsa anteriore de praemissis latiore in diem

incidente et provenientes Partibus ipsis utrisq Actorea quidem per Religiosum Dominicum Krzewienski priorem Conventus eiusdem suo et totius Conventus sui nomine Citata vero per Gnosum Vladislaum Malomaski Coram Iudicio praesenti Comparentibus et Seum Iudiciater Controvertibus quarum Controversiis Iudicium praesens Coram se inductis exauditis Ad affectationem Partis Actoreae Dedit et Concessit Iudicium hocce Dilationem Inquisitionis Parti utriq utriq Supercontenta Citationis idq ad sequentia Iudicia Capturatis S. P. T. C.

Decretum Comprobationis Malendo Stasini

In Causa et Actione Iudiciaria intrascripta inter Gnosam Annam Kosinska Consortem Gnosi Zigismundi Rosciszewski actricem ab una et Gnosos Ioannem Malewski et Theressiam Leska invicem Coniuges et quidem Maritatam cum sui mariti authoritate et assistentia Parte ab altera Citatos pro eo quia illi Contraveniendo legi publicae quae unicuiq quod suum est reddere et restituere iubet et tradet illi attamen in Contrarium eiusdem legis procedendo eidem Actrici clenodium certum alias kanak valoris quinquaginta aureorum Hungaricorum in Summa certa scilicet nonaginta florenorum Polonicorum per Actricem modernam Suprascripto Gnoso Malewski obligatum licet multoties fuerint requisiti restituere noluerunt et nolunt immo recusant quod clenodium apud illos per Mtem et Nlus est a resto officiosa praeventum Citantes itaq ad videndum et audiendum ad restitutionem eiusdem Clenodij per Sententiam Iudicij Praesentes stringi et id quod juris erit decerni Praesentibus

Dilatio Inquisitionis Malcedo Kwasieborcyno

In Causis et Actionibus Iudiciariis infrascriptis binis in mutuos Acto
ratus et Reatus Combinatis Prima quidem inter Instigatorem Iudi
cij Praesentis eiusq Delatorem Nobilem Ioannem Kwasieborski
Actorem ab una et Nobilem Stephanum Maliszewski Parte ab alte
ra Citatum Ideo quia ille Contraveniendo legibus Regni nec poenas
ratione infrascriptorum Sancitas metuendo stante moderno interre
gno damna Multa in frumentis varij grani et Seminis ac
pratis in Bonis Villae Zempinko Sortej Actoris excrescen
intulit Sylvas in divisoriis Actoris multis in locis excidit
et desolavit Actorem ad Trecentas Marcas Polonicas damnifi
cavit aliasq plurimas violentias et iniurias peregit et
Executus est per quod leges Regni Excessit poenasq exinde
emergentes Succubuit ad quas super ipso Decernendas et idque
iuris erit exequendas Praesentibus Citatis Altera vero in Causa
Inter Instigatorem Iudicij Praesentis eiusq Delatorem
Nobilem Stephanum Maliszewski Actorem ab una et Illes
Matthiam Ciecierski Thomam et Ioannem Kwasieborskie
Petrum Maliszewski atq Honestum Ioannem Sartorem
de Zempinko Partes ab altera Citatos ideo quia ipse
in Contrarium legum publicarum procedendo sub tempus
Moderni interregni tempore modernae Messis damna
multa in frumentis et Pratis atq Sylvis eidem Actori intu
lerunt Scilicet Siliginis hyemalis quatuordecem sulcos
aestivales per Stadia octo avenae Sulcos quatuor

per stadia quatuor Ciceris quatuor sulcos per stadia quatuor
pisorum quatuor sulcos per duo stadia Millionum per stadia
duo sulcos quatuor per deliberatam pecorum pecudum
immissionem et quotidianam impulsionem diversis temporibus
in Bonis Hiesiplendo excrescerunt atque prata in iisdem Bonis
iisdem ex quibus fœni Currus sex Colligebant Compabularunt
conculcarunt et in nihilum redegerunt varias arbores
in sylvis Bonorum eorundem ad Currus quindecem Exciderunt
easdem Arbores ad officiosum Mtis et Hl. Arestum non extra
diderunt eidem Actori sed sibi appropriarunt damnique respectu
eorundem damnorum in sylvis et frumentis ad florenos tre
centos eidem intulerunt pecora per Actorem ad forestam
ex frumentis abacta præfatus Inculpatus sartor violenter
forestavit et dimisit per quod contra leges Regni Excessit
et omnes excesserunt pœnasque exinde emergentes succubu
erunt ad quas super ipsis decernerunt et id quod iuris erit
Exequerunt Præsentibus Citantes alias Citationibus ipsis ante
ioribus de præmissis lationibus in diem hodiernam inci
dentibus et Provenientes Partibus ipsa utrisque Actore quidem
Citata vero per Illm Thomam Mdasieborski suo et
eorum nomine Coram Iudicio Præsenti Comparentes et
cum Iudicialiter Controvertentes quarum Controversiis
Iudicium præsens Coram se inductis Exaudiis ad affe
ctionem partium utrarumque Combinatis Actoratibus et Cen
sibus dedit et Concessit Iudicium hocce dilationem In
visitionis Parti utrique super Contenta Citationis
eiusque partis idque ad Sequentem Iudicia Iaptura Etc.

Eductum Olizerdo Pscolhordo

In Termino hodierno ex Dilatione anteriore super Eduendam
Inquisitionem Partibus infrascriptis utrisq ad sequentia Judicia
Capturatis ut pote moderna Cum Terni ibidem Conventi legitima Con
Servatione facta et per Judicium praesens datis et Concessa
et hoc in Causa et Actione Judiciaria Infrascripta inter Ster
Instigatorem Judicij Praesentis eiusq Delatorem Nobilem Jo
annem Olszewski olim Valentini filium de Olszewo ho
rzybie Actorem ab una et Gnosos Ludovicum et Nicolaum
Pszczolkowskie Parte ab altera Citatos ideo quia ipsi Contra
veniendo Legibus et Constitutionibus Regni eidem Actori
frumenta Varij generis et grani videlicet siliginis hye
malis sulcos quinquaginta avenae sulcos triginta piso
rum sulcos viginti hordei sulcos quindecem prata in qui
bus Actor fidni currus viginti colligere solebat per stu
diosam pecorum pecudis equorum ac aliorum Jumentorum
impulsionem Compabularunt Conculcarunt et in nihilum
redegerunt sylvas alveaticas ad currus viginti in Bo
nis Olszewo Exciderunt dimmiq ad ducentas Marcas
Polonicas Actori intulerunt Praesentibus Citantibus alias
Dilatione eadem inquisitionis anteriore de praemissis
Latiore in diem hodiernam incidentibus et provenientibus
Praefatae partes utraq coram Judicio praesenti ipsi
Comparentes petierunt sibi vigore anterioris Dilato
nis Inquisitionis Eductionem in instanti decerni
Mtemq quemvis Gnalem ad rothisandum se super incorru
ptos testes addi et deputari postulavit et Judicium
praesens Juri Communi affectationiq earundem uti lici
te annuendo eisdem Mtem Regni Gnalem Honestum Jo
sephum Kresichi de Plocho Judicialem addidit et depu
tavit quem quidem Partes utraq tam Actorea videlicet
Nlis Joannes Olszewski quam Citata videlicet Nlis
Ludovicus Pszczolkowski rothisante eodem Mti Juramenta
Corporalia ad Imaginem Crucifixi Dni observata illius

debita solennitate in facie Judicij Praesentis flexis genibus fecerunt et praestiterunt in Gamrotham quia testes sui mathas in quisitiones inducendi non sunt corrupti nec appreciati nec informati Deo et Sancta Jesu Christi passione Ita ipsos adjuvante Post quae praestita Juramenta testes suos a perhibenda testimonia seorsive induxerunt quorum testimonia in oculis rothulis habentur et eisdem Partibus utrisque in occulsis rothulis sunt extradita de quibus extraditis et ad se receptis quietarunt quietantque praesentibus

~~Eductum Gierzyno Gr~~

Scriptio Komonino hocięcino.

In Termino hodierno ex Decreto anteriore comprobatio is Juratoriae mediante quo Judicium praesens taxam quae Actori reliqua vero Contenta Citationis Citato evadere vinxerat idque in sequentibus Judiciis Capturalibus ut pote odernis cum Termini ibidem Contenti legitima Conservatione acta et per Judicium praesens data et Concessa et hoc in Causa et Actione Judiciaria infrascripta inter Insti torem Judicij Praesentis eiusque delitorem Illmum fabianum Komon Actorem ab una et Illmum Martinum hocięchi parte ab tera Citatum ideo quia ipse Contraveniendo legibus Regni nna multa in frumentis ut patri intulit ut pote avenam Julios ovem per tria Stadia tamquam et prata ex quibus Currus duo ris colligi solent per deliberatam eamque Judiciosam pecorum ecularum immissionem vim pabulavit et in nihilum redegit Solo tantum vicinitatis odio ductus vibrata frame concussit Convulneravit mutillavit prout de facto praemissa

omnia peregit et executus est per quod legi pegni [illegible] pena
ex inde emergentes succubuit ad quas super ipsos decernens et [illegible]
juris erit sequendum Praesentibus Catal. alias decreto eodem ante
ore de praemissis latiore in diem hodiernum incidens et provenien
partes ipsae utraque Actorea quidem [illegible] tota vero per Dominum
Paulum Jaroszewski coram Judicio [illegible] Comparens et Terminum
eundem hodiernum talem qualem ad praesens habere debuerunt
ob spem futuram concordiae et amicabilis Compositionis inter
scripserunt prorogarunt disiunxerunt et limitarunt prout
quidem scribant prorogant disiungant et limitant id quod
sequentia Judicia Capitalis [illegible] locent. T. C.

de praemissis latiore indiem hodiernam incidens et
provenientes partibus ipsis utrisque Actorea quidem per H.
Petrum Zaborowski suo et aliorum nomine citata
vero per H. Valentinum Drozdowski suo et aliorum
nomine coram Iudicio praesenti comparentes et se
cum Iudicialiter controvertentes quarum controversiis
Iudicium praesens coram se inductis exauditis ad affe
ctationem partis Actoreae dedit et concessit Iudi
cium hocce dilationem Inquisitionis parti utrique
super contenta citationis idque ad sequentia
Iudicia capturatae palatinatus Plocensis T.C.

Decretum Evasionis Woznichi Smardzewo

In causa et actione Iudiciaria infrascripta inter Instiga
torem Iudicij praesentis eiusque delatores Admodum Re
verendum Albertum Woznicki Barochum Woznicensem
et Generosum Stanislaum Woznicki Actores ab una
et Nobiles Petrum Parentem et Matthiam filium
Smardzewskie parte ab altera citatos ideo qui
illi in contrarium legum publicarum procedendo
nec poenas contra damnificatores iniuriatores
sat severe in iisdem legibus et constitutionibus Regni
descriptas formidando tempore certo futuro in
termino declarando stante iam moderno interne
gno sylvas in bonis villae Woznichi excrescentes
sortes Actoris per saepissimam excisionem silvas
easdem ruinarunt et desolarunt visione Mtis
de his latiore per quod fontes leges Regni excess
serunt poenasque exinde emergentes succubue
rant ad quas supplis decernentes et id quod Iuris
erit exequentes praesentibus citantur alias ci
tatione ipsa anteriore de praemissis latiore
in diem hodiernam incidentes et provenientes partibus
ipsis utrisque Actorea quidem per Generosum Stanisla
um Woznicki suo et aliorum nomine citata

vero per Gnosum Thomam Duplichi Coram Iudicio
praesenti Comparens et secum Iudicialiter Con
troverten quarum Controversiis Iudicium praes
tens Coram se inclusis exauditis Decrevit pro
sentibus quod decernit quatenus Citati Conten
ta Citationis medio Corporali Iuramento
evadant

Actum in Racigz in Iudiciis Ordinariis Generalibus Capturalibus Palatinatus Plocensis lege et Lauda publice ordinatis in diem hodiernam incidentibus feria secunda Post Festum Sancti Andree Apostoli proxima Anno Domini Millesimo Sexcentesimo Nonagesimo Sexto.

Iuxta relationem Executionis infrascripti in bonis infrascriptorum Nominatis officiosi infrascripti Iudices Capturales Palatinatus Plocensis per ipsos manibusq ipsorum propriis subscriptis et ad acta Plocensia productis in Tenore verborum talium Actum in Bonis Villae Zielun Illustris et Magnifici Joannis Kudzborskii Castellani Syppinensis hereditariis possessionibus ad prefatum obligatorium Joannis Casimiri Suthodzki Subditis ante portam Curiae Plocensis Feria Tertia proxima Anno Dni 1696. Nos infrascripti Iudices Capturales Palatinatus Plocensis e gremio Iudicij Sui ad infrascriptam per eratum generalem Executionem delegati et deputati ad requisitionem Partis Actoreae Sine Cincentes videlicet Illustris et Magnifici Thomae a Dzialyn Dzialynski Inclytorum Regni Terrarum Praefecti Thesaurarij Brzezinensis Loncoriensis &c. Capitanei Vnipolensis Thesaurarij Brzezinensis Loncoriensis &c. Capitanei Vnipolensis et Officialium Jacobi in Olesyn Olesynski Illustrium et Magnificorum Jacobi in Olesyn Olesynski et Theresiae de Dos Cerycha Zielenska Coniugum Castellanorum Wieluniensium Citatis et Actorum Decretis insertis una cum Lucris ac Damnis Manitionum reproductis exhibitionem ad Bona Agentes in Actu Executionis expressa condescendimus videndi Jurisdictionem nostram Judicialem et officiosam in praesentia D.D. ac D.N. ut Pote Laurentij Hogrowski Casimiri Precisowski Petri Chrzanecki Bogusłai Jasieniecki Ludovici Smolenski Stanislai Sniechowski Alberti Kozłowski Martini Zaleski ac aliorum quam plurimorum varij status et conditionis hominum ad Actus congregatorum nec non Mihi S.S. Praevidi Matthiae de Wola Mroczki Praetuski fundatissimus ac verum tatem omnimodam Actus nostri officiosi alta et sonorosa voce eiidem Mihi proclamat

mandavimus Post gram fundatam et proclamatam Partes ad Dr
sentiam Jni acclamare minime teneximus Quo in Termino Comparens Gnos
Casimirus Mdrzeszki a parte Actorea nimirum Illustris et Magnifici Dña
Cyrskii Incisoris Regni Terrarum Prussiæ Thesaurarij Brathianen
Leconien & Capitanei reproducto decreto una cum Literis de
pdna Banitionis perpetuæ vigore Contractus rescissivi ratio
ne non Renationis Semmdæ ac bonis Jarnow et aliis ex pertinen
tium ratione non recognoscendæ Redonationis in personam eius dem
Illustris et Magnifici Dzialynskii Super Generoso Sathowskii Jure
victo et bonis eius obtens et publicato demum Gnosus
Chorunskii Illustrium et Magnificorum Castellanorum Mieckay
recens famulus Similiter Jure reproducto decreto cum Literis
Solutionis Mille Marcarum florenæ Polonæ lege publica desinitæ ratio
ne aggravati honoris Senatorij in functione existentis ac pdna
Banitionis occasione non solutionis earundem pdnarum
citati Super eodem Gnoso Sathowskii et bonis eius omnibus
obtens et publicatis literis tam D. Mdrzeszki quam D. Chorunskii nomine
Principalium suorum coniunctim executionem forte de persona
Principalium suorum et bonis ac summis ni dilatam fieri bonaq in pretensionis
fuerunt expressis in possessionem Principalium suorum tradi pe
tierunt quorum nos Judices Capturales rationibus Coram de in
dis exhibitis adhærendo Decreto in Judicio Capturali in ipsa
causa Super eodem Jure victo obtens ad executionem et Bono
rum traditionem condescendere voluimus verum quoniam in
Contrariam pte Comparens Kobelis Martinus Zaleski Gnosi
Casimiri Sathowskii Actati et Jure victi famulus nomine Dni
sui nullis reproductis Juribus et rationibus Juridicis Simpli
citer et temere ignorantia quasi processus hi formalibus Ran
Moy Klania się W. M. Panom y gorzey mie prodiada że oca
chym procesie niewdzięczney y postępku prawa czym ia winny
szey exekucyi bronić y nie do puszczam. a posłowaney exekucyi prosił an
moy do siebie W mm Panow impugnasse nie ullo modo fieri admittendæ
durante actu executionis ipsemet D. Sathowski personaliter comparens gratia huma
nitatis ad curiam residentiæ Suæ invitasset Semeltor ut supra impu
gnavit. Nos vrq Judices attenta eiusmodi temeraria impugnatione
ne cuiquam partium prejudicium aliquid inferre videatur de eadem
executione

executione supersedimus causamq ipsam cum toto eius
ac partibus ipsis tum et cum impugnatoribus vnis ad Iudi-
cia Capturalia Palatinatus Plocensis Rauiq proxime cele-
brand unde emersit pro ulteriori discussione et decisione
remittes censuimus prout Quibus remittimus remittimusq
presentibus conseruando partibus actis tum et cum impugnato
ribus ac eijs Quorum nomine impugnatum est Terminum
ex Regestro simplici imputato beneficio aresti peremptorij
Joannes Rogozinski Iudex Capturalis Palatinatus Plocensis mp
Paulus Mlocki Iudex Capturalis Palatinatus Plocensis manu propria
iuxta Relationem ad cassandam ex parte Gnosi Sutkowski edita
Cuius tenor sequitur talis Actum in Castro Plocens Feria secunda
post festum Sancti Luce Euangeliste proxima Anno Domini 1696
Coram Officio et Actis Castrens Plocens Capitaneus plen Comparens
Mgr prouidus Joannes Wezwica de Brochocino authenticus et
iuratus officio q presenti ex reproducto eodem authentico bene no
tus palam publice Recognouit Quia ipse citationem Literalem
Sigillatam ad cassandam pro Judicijs ordinarijs qualibus Captura
libus Rauiq ensibus Palatinatus Plocens sequens tenoris talis
Nos consiliarij ordinis Plocens q Regni et Judices Capturales
Palatinatus Plocens Laudo publice Rauiq ens electi Judices Vobis
Gnoso Instigatori Judicij presentis Capturalis latis Plocens atq Mgr
Jacobo Olesczynski Castellano Mieszkowsk et Perseph Zielinska
Coniugibus Thomæ Dzialynski Procuratori Regni Brathianen q
Capitaneo de personis Vrris q Vris qualiter omnibus mandamq
ut in Judicijs Nostris ordinarijs Gnabbus Capturalibus Feria se-
cunda prias et proximius abhinc in Rauiq celebrand plen ac pass te
Comparentib ad Instantiam Gnosi Casimiri Antonij Sutkowski
Actoris Cassandi Qui Vos mandat Cum mandati authoritate eo
existentia inhærendo constitutioni Anni 1616 de cassandis con
demnationibus latis postq in se assit de Quibus eadem condemnationibus
forma in practicabili sup se in Judicio Capturali Feria secunda pro
die Festi Ad quigis proxime steritis causa negotij mentalis obtem
citat vos ad videnl et audiendl condemnationes eas sub vti pœna exhibita citatione
nec approbata hora Actis causa atq extraordinem Regestrio obtenta Cassari petit ac vere
obtenl in uno particulari foro explicite audito nunquam in hac Rep. practicabili cassandis eadem
navand ex scriptis petitis

zam Summ qm Sovori vestrb ac moderno Actori provideatis Sitis
Terminum attentaturi et responsori Datum in Racigz Feria Secunda
post Festum Sancti Martini Pontificib prozima Anno Dni 1649
In Termino itaq hodierno Vigore p incertb remissionis et presentib ad
citationib ad Expediendam Conservationisq ipsius Termini in diem hodiernam
inducentibus et proxime citibus ptibus ipsis utriusq Actorea Quidem
per Illustres et M Polexynskie Castellanob Medyrecens pler Il-
lustrem vero et M Inusorem Regni itidem pler citata quoq negotij prin-
cipalis et Cassandb Actorea p Snosum Casimirum Sutkowski itidem
pler ad citatob vero M M Zelinskie per M M Stanislaum Subdapi-
ferum et Franciscum Castellanidam Siepreens Zelinskie suo et M
Vexilliferi Dobrzicens pler et Illmum Zelinskj Episcopum Hiero po-
litanensem Suffraganeum Gnesnensem per Snosum Paulum Jarosewski
Camerarium Pausk Vicecanc Vienotanum Petredrem Plocens Coram
Judicio p dicti Comparentibus et Secum Judicialiter Controvertentibus
Quarum Controversiarum Judicium p dens Ordinariam Snale Capitanale
Palatij Plocens Corgm se inducitib ex auditis ad obtinendam pdnam
Banitionis ex Ordinatione Consortb Wlis Valentini Malewskj Sup
Illustri et M Inusore Regni in Terminis Consuetis Proximis
Feria Tertia post Dominicam Exaudi Anno p dicti obtentam Quo-
niam extra possessionem Bonorum Dnezun Processu oneratorum
Illustrib et M Inusorib Regni obtensa et sequuta provide non obstan-
te eadem pdna Banitionis locoq Standi admittendo Judicium Or-
dinarium Capitanale Palatij Plocens Partibus inter se Jurisagen-
tibus experiri injunxit in experimento vero resolvendo remis-
sionem a Snosis Judicibus Capitanalibus in Bonis Zelin apud
Snosum Sutkowski pactam et ad Judicium Secum factam Combina-
tis Actoratibus ptium ad Cassandas Condemnationes abutring hbi
institutas et per Judicium p dens ordinarium Snale Capitanale ad
decisionem negotij principalis dispensas in eodem negotio prin-
cipali ulterioribusq ptium controversijs Coram se inductis ex auditis
allegationibus hinc atq inde Documentis abutring in Judicio reproda-
ctis visis et maturo Judicio consideratis cogq attento Quoniam Snosa
Sutkowski in causa presenti exemptionis Bonorum Turnowa ac
aliorum ex pertinens primitivus Actor a causa ad exem-
ptionis Bonorum eorund primum ad officium Capitanei Plocens

Illustribus et M M Bleszynskim Castellanis Miedzyrecensibus
instituta et viam appellationis ad Judicia Tribunalitia Regni
Petrikoviensis deducta per suam Citaturam pro exemptione
Bonorum eorundem Sarnowa ac aliorum eo pertinentium in unum recen-
sus ab illo Judicio Tribunalitio Regni Petrikoviensis edita tandem
et moderni agitationis M M Zielonskim Quorum Judicij hac
agnovit Illustres quoq; et M M Bleszynscy Castellani Miedzyrecen-
sibus prefatus Illustris et M Inciſor Regni tam super dissidiando
negotium principale Cuinam partium exemptio Bonorum eorund
Competat quam super obiectis Condemnatoriis Quasuis etiam in
Judicio Tribunalitio Regni Petrikoviensis obtentis finali dissidiationi
et moderamini Judicij sui de se judicialiter subiiciunt proinde ex
ijs rationibus et consideracionibus Judicium suum ordinarium
Capturale Relatum pernotatibus adhærendo Conditioni certis con-
tractus rescissorii inter eundem Illustrem et M Inciſorem Regni et eund
Snosam Sutkowski Conscripto et Actis authenticis Regni approbato
ex emptibilia Bona eadem Sarnowo ac alia eo pertinentia per Il-
lustrem et M Inciſorem Regni esse adinvenit et decrevit pro-
nunciandoq; decernit Quatenus is dem Illustris et M Inciſor Regni e-
mundando hæreditatem Bonorum eorundem Snosi Sutkowski Sum-
mam principalem Decem Millium florenorum polonicalium ex Contractu e-
dem apparentem cum provisione annuali ad Summam Sex Millium
florenorum polonicalium reducta in albos argenteos monetæ sinè procento nu-
merandæ hinc et ab Actu præsenti in Sex Septimanis Coram Officio
Castrensi Rodensi ad manus eiusdem Snosi Sutkowski et hoc fugitata pœ-
na Quatuordecem marcarum polonicalium parti et Judicio stat
Judicio Quidem in instanti super pœna Banitionis inter Termino
tadem publicandæ parti vero sub simili pœna Quatuordecem marca-
rum polonicalium Eius in casu eiusdem fugitæ pœnæ Quatuordecem mar-
carum polonicalium Superedem Illustri et M Inciſore
Regni decernitur Ministerialibusq; Quinis Regni Snosi ad intro-
mittendum pro Actoreas tam fugitæ pœnæ Quatuordecem
quam alteri simili ex vi eiusdem fugitæ pœnæ Quatuordecem mar-
carum polonicalium persolutionis succumbit Correspondendo Judicio Quem
persolvat et realiter enumeret post quam dummodo indicisa [illegible]
et [illegible]

et per p̃fatum Inisso Sut Kowski leuationem idem Incisus Sut Kowski
resonationem Bonorum eorundem in forma Iuris sufficientissima
in personam Illustris et M Incisoris Regni ibidem cum parida Quie-
one per eundem Illustrem et M Incisorem Regni sibi prosecutoriter
Recognoscat Illustri p̃missa tam Illustris et M Incisor Regni q̃m
et Incisus Sut Kowski sub p̃na Banitionis qui in casu Decreto p-
senti Contrauentionis per partem aliqua Contrauentionis super
parte aliqua Contrauenientis et Bonis eius omnibus decernitur
M quinis ℔ ad publicandam easd̃ Banitionis p̃nam et Termi
pabcandi eiusd̃ p̃ne Banitionis hinc primis et proximis post
Contrauentionem Iudiciorum capturarum p̃hoc Iudicium Capi
tale Palatinatus Plocensis partibus memoratis p̃fixis et as
gnat Comparendi perimptoriis nec non idem Illustris et Officium
Incisor Regni in exemptionem Bonorum eorundem Larnowa
ac aliorum eo pertinentium Illustri et Magnifici Bleszynska Castel
lani Rhedzyensis Sandam Laadongintis Lucig Milkum Plocens. p̃lon.
Decreto primum Tribunalicio Regni Petrikouien. et post Condescen-
nali eiusd̃ Illustri et M Bleszynska ad Bluenka assignata et admis-
catam Decretis ijsd̃ de hac Summa testantibus et merita obliqua-
tionis eorundem Decretorum accurentia monetis in et pro Pigricia
Festi Natiuitatis S. Joannis Baptistis proxime futura sine Quibusuis
Iuris diffugijs et manifestationibus Coram Officio Castrens. Bluens.
mediante Summa eiusd̃ uti miserabilibus et locatione indigentibus hic
in Palatinatu Plocensi locatione et per M M Zielinskios negotior.
Incisam Sut Kowski adeũtatos omnimoda Securitatis attendentia
ac p̃sentaneo eorundem ac Illustris et M maritali sui Consensu et as-
sistentia p̃dicta de persoluta Summa ibidem Recognoscenda Quie-
tatione et hoc fugitiua p̃na Quatuordecem marcarum polonicalium
parti et Iudicio totidem Iudicio Quibus in instanti sub p̃na Ba
nitionis inter Terminos tactos publicanda parti vero sub simili
p̃na Quatuordecem marcarum polon. Quas in casu eius fugitiua
p̃na Quatuordecem Marcarum polon. non persolutionis super eos
Illustri et M Incisore Regni et Bonis eius omnibus decernit
M quinis ℔ ad intromittendum partem Actoream tam fugitiua
p̃na Quatuordecem quam simili alteri ex ui eiusd̃ fugitiua

p̃na Quat.

pdnd Quatuordecem Marcarum polon. q̃m secund. Similiter ei
eiusdem Summ. marcarum polon. p̃ persolutorum Succubit. corres-
pondentia addit. Soluenda personat. facturus idem Illustris. et M.
Inuisor Regni pdnumsa omnia sub pdna Banitionis Quib. in lege
Decreto p̃senti Contrauentionib. et Summis pdtatis pro tempore
pdstitis p̃ persolutionib. super eodem Illustri et M. Inuisore Regni
et Bonis eius omnibus decernit. et Terminus pbicandi inprimis
nib. post Contrauentionem hic foram Iudicio Suo Siue in Officio
Castrens. Ploczens. Partibus utriusq. pdstitis assignatis et conseruatis
Comparendi peremptoriis. Post cuius Summ. leuationem ijdem M.
Castellani Mledzyecens. de Bonis obligatis ad Acta in duabus Se-
ptimanis Condescendere et eadem Bona eidem Illustri et M. Inuiso-
ri Regni prout in Suam receperant possessionem dimittere teneban-
tur id q. sub pdna Banitionis qua in casu Decreto p̃senti
Contrauentionis ipso facto eidem Iudicium Super ijsdem Castellanis Mle-
dzyecens. et Bonis eorum omnibus decernit. Terminusq. pu-
blicandi eiusdem pdnd. Banitionis hic in Iudicio Suo post Con-
trauentionem Siue in Officio Castrens. Ploczens. Partibus p̃stitis
assignatis et conseruatis Comparendi peremptoriis Quantum vero
alias eorundem Illustrium et M. M. Castellanorum Mledzyecensium
ad Bona sibi obligata p̃tensiones ac Clenodia desolationem
aut reparationem Bonorum eorundem necessariam Condescensio-
nem ad Fundum Bonorum eorundem ad dignoscendas easdem
et diiudicandas p̃fessiones hoc idem Iudicium adinuenit ad q̃m
Condescensionem Iudicium Ordinarium Snāte Capturale Castri Ploczens.
Snosb. Ioannem Mlecznī Kowalski Ploczens. et Albertum Zollowski
Lawszczensem Subiudices et Adamum Jaroszewski Notarium
Terrestres Ploczens. et Judices Capturales Captato tempore ad re-
quisitionem Partium Conuenerob. delegauit Qui Snosi Judices
de ijsdem p̃tensionibus de desolatione aut reparatione Bonorum
obligatorum indagabunt Inquisitionesq. si ijsdem opus fuerit ex-
pedient ex ijsdemq. Inquisitionibus Compertum fuerit decident et p̃fes
finaliter adiudabunt Quod si pars aliqua Sententiæ eorundem
SS. Dnorum Judicum se gravatam censeret et tunc Causa eadem
ad Judicium

ad Judicium Suum ordinarium Gnale Capturale Pattg Plocen remittent
et Terminum post Condescensionem in primis Judicijs Capturalibus
Palatinatus Plocensis prius et proximius abhinc in Raciq celebrand
partibus eisdem utrisq prefigent assignabunt et Conseruabunt Com-
parendi peremptorium Quantum uero attinet obtentas Condemnaone,
tam super MM Castellanis Miedzyrecen qm et Illustri et M Inci-
sore Regni tam in Officio Castren Plocen qm in Judicijs Tribuna-
licijs Regni Petrikouien obtentas Judicium memoratum Capturale
Pattus Plocen decreuit pentibusq decernit Quatenus MM Castel-
lani Miedzyrecenses Actores Cassandae in Sublationem earundem Con-
demnationum omnium ac earum approbaonum Quadruplex Uadium
Capitan parti Judicio uero duplex Uadium Capitan Cum anterio-
ri duplici uadio Capitan pti et Judicio totidem adiudicato nec non idem
Illustris et M Incisor Regni in Sublationem Condemnationum omnium
in Judicio Tribunalicio Regni Petrikouien obtentarum ac earundem ap-
probationibus sexduplex Uadium Capitan pti Judicio uero triplex
Uadium Capitan idq in instanti tam parti qm Judicio persoluant
Sub pena Banitionis Quae in Casu eorundem Uadiorum tam parti qm
Judicio suo ad Soluendum iniunctorum n persolutionis Super ijsdem
Illustribus et MM Castellanis Miedzyrecen ac Incisore Regni
Bonisq eorum omnibus interponit Decreti presentis Vigore Por-
ro Quantum attinet Condemnationem super Gnoso Sutkowski
hic in Judicio Capturali Palatinatus Plocen obtentam propriorem
eundem Gnosum Sutkowski ad euasionem Juratoriam prout se tra-
hit hoc idem Judicium in eam Juramenti rotham prout de extradita
Citatione ad Cassandas Condemnationes per MM Castellanos Mie-
dzyrecen edita nesciuit nec Controuertere Cuipiam in Causa hac Com-
misit ~~Citata~~ adinuenit idq in instanti ad qm ipsi pronunciandam
iuramenti rotham hoc idem Judicium MRS Honestum Josephum
Kresicki de Plocko Judicialem addidit et deputauit qd Juramentum
ipsi per eosdem Illustres et MM Castellanos Miedzyrecen e indultum
Quo Judicium pens attento easdem Condemnationes Super eodem
Gnoso Sutkowski in Judicio penti obtentas Sustulit Cassauit et annihilauit
Prout Quidem Suffert Cassat et annihilat pentibus.

portant et publicant ut huic est huc Sud debuit eadem Ci-
tatã Parte Termino eadẽ per Milem Dñm malem Honestum de-
Lephum Vrsch. de Stheln Eudem tribũ et ultra huc fornam
Vrcibg Quatuor clamato et vocato non tamen Comparente in huc
huc pro toto alias in toto huero regnty sui Principalis admitte-
te Iudicio Presente Iudicialiter ac effectue condemnant Vtend-
ras sibi per Iudicium Presens ea in Causa fieri decerni pe-
tulant et Iudicium Presens in rem suã Lucri legitimi ea in
Causa obtenti decernt Presentibg decernit quateng Citata
Pars Summam pro hac vice est Pars Actore ꝓ pfolvat Idg in
instanti sub pena banitus Imperii Casu denego Presenti
Contravenies nil et Summa Prefata non persoluta pena
de facto non est persoluta super eadem Parte Citata et bonis
eius omnibus decernit ad eandem publicandam banitus
nis pena Mulcte Sacri Imperii Sagittarii Vrsch. de Stheln
Iudicialis adiicitur et deputatur Qui Idem Mulcte Satisfaciendo
deputationi sui à Iudicio presente habite prefatam banitus
nis penam modo ꝓmissio super eisdẽ Citatis non Comparentibg
obtend ac eisdẽ Citatis esse banitos et de Bonis Rebellis
hoc se privatos sui Communi Contrarios et Rebelles hostesq Patrie
hic in Sinha Iudiciali ex extra ac in Qua Parte Patrie Perpe-
tuitatis Banitos et interpretes multarum Vaine Conductos-
nis et Segue hominum ad Iudicia Moderna forum publicum
Congregatorum alta sua Voce prodericta et forensta publi-
cant proclamant et ad Pothum omnium pretium pro sentiad
endubium declarat de huc hinc suam Idem Mulcte sent Relatis
nem. Post huam publicatam banitus nis penam Iudicium Presens
pro faciendo in premissis super eisdẽ Citatis et bonis eorum omnibus
contra prescriptum huic Communis Cautione Ensem Gladi ta-
lem Forensis Tribunum et Iudicem Capitalem Almaty Mo cen
uel Academie alium cum Mulcte et Stabilibus captato tempore Con
ducendum à gremio sui delegant et deputant Quam Ge-
cutorem Dem Sancty Iudicis pro premissis Actore Requi-
sitionem Decreti Presentis et subinde per agere tene-

[illegible] Sub [illegible] in Legibus [illegible] Citata ulla pars eandem Executionem vltra se nec per suas huiusmodi Subordinatas Impugnabit Personas Sub pena bannitj quo perpetuo huic contra Impugnatorem Interponitur Sententia.

Eductum inter Chydzewskie.

In Termino hodierno ex delatione anteriori super educenda inquisitionali parti bus infrascriptis vtrisque Ide ad sequentia Judicia Capturalia Palatinalia Plocens vtpote moderna cum termini ibidem contenti legitima Consecutione facta et per Judicium presens data et concessa et hoc in causis et Actionibus Judiciarijs infrascriptis binis in mutuos Actoratus et reatus combinatis primaquidem Inter Ingrem Judicij presentis eiusdem delatorem Albertum Chydzewski Actorem ab una et Albertum Alberti Chydzewski Elizabetha huius acta vnicem Conjuges et quidem Maritatas cum marithali authoritate et assistentia parte ab altera citatos ideo quia ipsi contravenjendo legibus et Constitutionibus Regni quod ad restitutionem quemvis proprie rei stringunt Contravenjendo quoq; Castrens Plocens Quo mediante Judicium Castrense Plocens obviando litigijs et dispensionibus Quibus Supplicans Actorem opprimebat nec ab assuetis violentijs abstinere volebat vadium mille florenos Polonos quod pars partem indebite ad ius evocaverit interposuit quod ipse vadium Succumbendum minime formidando inveteratus licet fraternum Conjunctum Actorem fovendo odium nullo modo litigia deserere volendo imo eisdem studendo et vltro occasiones eorum adinveniendo eodo anno prodiens Interito hyemalem in campo magorzo et expulsorio prope villam Chydzewo alias Nawrzonie conseminavit et hanc ejusdem finem Anno presenti iam maturam hortis ac custodivit dum etiam hoc ejus frumentum per Importunam illo loco gregis pecorum totius villæ et vicinorum abigenum ad pabula pulsionem compabulaverit et calcaverit ipse vtra totum Actorem retorsit culpam et eundem ad ejus ratione ejusmodi damni evocavit Insuper magis adhuc Actorem deprimere in fortuna intendens areamq certam quam Actor exemit et per medium cum ipso a Nobilibus Mysakowski redemit totam eandem Mariam violenter in bonis Chydzewo existentem ademit In eadem edificia sua et holodia collocavit nec Actorem ad medietatem ejus admittere vult imo totaliter Actori usum et fructum ejusdem negavit alias de possessione expulit Per quod pœnas una cum succubitione vadij in decreto Castrens Plocens appositis succubuit ad quas super ipsos decernendas et ad ejusdem exequendum presentibus citatis altera vero in causa in Ingrem Judicij presentis ejusdem delatorem N. Albertum Chydzewski Actorem ab una et N. N. Casimirum Parentem Melchiorem et Mathiam filios Chydzewskie Jacobum Lutomierski et alterum Jacobum Jablonowski site ab altera citatos ideo quia ipsi contravenjendo statutorum et Constitutionum Regni procedendo nec pœnas ratione insta

scriptorum

Sanctas metuendo Stante moderno in terra multa in fru-
mentis ac gratis p̄ sup̄fluma[m] eam deliberatam diurnis nostr
quib⁹ temporib⁹ impulsionem intulere eadem fumenta multis
in locis in bonis villa Chydzewo sortes Actoris exercescentia
conculcarunt compabularunt et in nihilu[m] redegerunt Actorem
dum[m]odo pere damnificarunt ad extremum p̄fatj D. Jakoby Lyto-
mirski pecuniam pro boue ipsi ad vendendum Jouinio com-
creditam n̄ in integro restituit imo penes se trginta florenos Polon
detinuit et hucusq⁹ eodem Actori restituere n̄ vult vnde
causat aliasq⁹ plurimas violentias et iniurias fusig in termino
duenienti enarrandas perlegerunt p̄ quod contra leges Regni
excesserint penasq⁹ exinde merentes hucusq⁹ adquas
super ipsis decernendas et id quod iuris exequendum p̄sentib⁹
q⁹ citatis aliasq⁹ dilatione eadem anteriore de Comissis lata
re in diem hodiernam incidente et proueniens p̄fatis p̄tes
utriq⁹ Actoria videlicet N. Casimiro Chydzewski tum et
citata videlicet N. Alberto Chydzewski coram Judicio
p̄senti comparentes p̄ter petierunt sibi vigore Literio-
ris dilationis Inquisitionis edactionem earundem in instan-
ti decerni Ministerialemq⁹ quemuis regni Comitis adroti-
standi te sup̄ incorruptos testes addi et deputari et Judicium
p̄sent Juri Communi affectanti q⁹ earund⁹ partium utilitate
annuendo eidem M. R. G. Honesto Josepho Dresicki
de Plocko judiciale addidit et deputauit quo quidem p̄tes
Actoria videlicet N. Casimiro Chydzewski tum et citata
videlicet N. Alberto Chydzewski rotis ante eodem muni
sterialj juramenta corporalj ad imaginem Crucifixi Dni
observata illig debita solennitate flexis genibus in facie
Judicij p̄sentis fecerunt et p̄stiterunt in eam iuramenti vo
tam quia testes sui ad has inquisitiones inducendi n̄ st
corrupti nec suspecti nec informati Deo et Sancta Je
su dicte passione eta ipsos adiuuante postq⁹ p̄stita iuramen-
ta testes sui ad pertibenda testimonia Korsuiel induere
Quorum testimonia in occlusis rotulis habenti q⁹ cum Literis
utriusq⁹ tam Actoreq⁹ q⁹ et citate in occlusis rotulis st extra
dita de quibus extraditis et ad se receptis Judicium p̄sens
Cancellariamq⁹ eis quietarunt quietanti q⁹ p̄sentibus.

Eductura Gasczyno Brudzyno.

In termino hodierno ex dilatione anteriore super Educend⁹ inquisitionib⁹ q⁹
ad sequentia Judicia Capitalia Palatij Plocen⁹ ut pote moderna

Cum Termini ibidem Conteati legitimo Conseruadne facta et p iudicium ꝑsens data et Concepta et hoc in causis et Actionibꝫ Iudiciarijs infra scriptis binis prima quidem inter Ingre Iudicij ꝑsentis eiꝫ delatores Rdos Bartholomeus Jacobus Paulus et Joannes Fratres ac alterum Bartholomeum et Simonem Brudzienskie Mathiam Gotzicki et Constantiam Karwoska Conuges Actores abuna et Rdos Mathes Andream Valentinum et Casmirum Fratres inter se Germanos Crosczyńskie cum Agnetem Crosczyńska relictam olim R: Jacobi Wierzbicki et Mathis Wierzbicki filium Lysiꝫ Bartholomeum Wierzbicki Elizabetham Kwasieborska invicem Conuges Simonem Crosczyński et Elisabetham Crosorten ipsius Josephum et Adamum Andream et Stanislaum Crosczyńskie Fratres inter se Germanas tum Stanislaum Wierzbickie et quod Maritꝰ cum maritꝰ ipse quoꝫ Actrices maritatꝰ itidem cum suorum maritorum authoritate et assistentia ꝓtę ab altera Citatos ꝙ eo quia ipsi in Statutis legum Publicarꝰ Regni procedendo nec ꝓbras rone infrascriptorum sanctas omettendo sub tempus moderni interregni damna permulta in visione Minis senalis exercita instrumentis vary generis et pretij Spectman eamꝫ deliberatam pecorum et pecudum equorumꝫ emissionem et impulsionem in bonis Grudzyno vanijs temporibꝫ petere intermino dellarandes tasꝺ ad sexcentos florenꝰ Polonꝰ intulerunt nec in beta et arbores in duisorijs altoris excederunt eam publicꝺ Actoribꝫ Cęsijue Casiis Grudzińskim Parentibꝫ euntibꝫ de Ecclesia Parochiali Curensi obsederunt in duellum puocarunt verbis ignominiosis ac dumꝰ pere Ensuis tractarunt Pectora Actoribꝫ ex nullis damnis abactas indebitè macerarunt aliasꝫ plurimas violentias Contemptus ibidem peregerunt ꝓbrasꝫ rone ꝓmissorum omnium succubuerunt ad quas super ipsis decernendas et id quod iuris ons est sequendum ꝓsentibꝫ Citant altera vero in causa inter Ingre Judicij ꝓsentis eiꝫ delatores Rdos Mathęum Andream Casmirum et Valentinum Fratres Crosczyńskie Agnetem Crosczyńska Relictam olim R: Jacobi Wierzbicki et Mathiam filium ipsius Bartholomeum Wierzbicki et Elizabetham Kwasieborska invicem Conuges Simonem Crosczyński et Elizabetham Crosczyńska invicem Conuges tum Josephum Adamum Andream et Stanislaum Crosczyńskie Fratres inter se Germanos Actores abuna et Rdos Bartholomeum Parentem Balthasarum Albertum Joannem Mathiam et Martinum Filios tum Jacobum Parentem Gasparum et Laurentium Filios Paulum et Joannem Fratres tum alterum Bartholomeum Parentem Fabianum et Franciscum Filios Simonem Parentem et Antonium Filium Grudzińskie Mathiam Crosczycki et Constantiam Karwoska invicem Conuges et quidem Maritatꝰ cum Maritorum ipse quoꝫ Actrices Maritatꝰ itidem cum suorum

Martorum authoritate et assistentia pte altera Dictos Judeo
Quia ipsi in Contrarium Legum publicar Regni Procedendo nec
pdnas ratione infrascriptand Sanctas metuendo n Contenti an-
terioribus damnis Actoribus Aggenumero illatis Nunc subten
pus moderni interregni damna plurima in frumentis varijge
neris et pratis g deliberata pecora pecudis eguond et id gengim
pulsionem intulerunt Frumenta eadem multis in locis in bonis
Hillarym Gosciño Lanzicino et Kotodzicie conculcarunt com-
pabularunt et in nihilum redegerunt Actores tam in frumen-
tis gm et pratis ad Quingentos florenos Polonos damnificarunt
ad extremum pecora Adonum et Campos illorum abacta pabi-
gudo dies macerarunt eademq vi diminuta Injuga porcum
Sagenarum M: Woiczbicka Petrici Ysati Stles Grudzinski
ex nullo damno maciarunt aliasq plurimas violentias et in
iurias peregerunt g quod cons leges Regni exsecrand pd-
natq esunde mergentes succubuerunt abq sup ipsis decernen-
das et id quod iuris ent exequendum pstentiby Citant
alias dilatione eadem Inquisitionis antenore dpmissis latiore
in diem hodiernam incidente et proueniente partes ipsis utriq
Actorea videlicet Haredes et Possessores bonorum Grudzyno tum
quoq Citata videlicet Heredes et Possessores bonorum Goscy
no Lanzicino Coram Judicio pstenti pter Comparentes
petierunt sibi Vigore Antenonis Dilationis Inquisitionis educ-
tionem earund in instanti decerni Inquisitores R Cl ad
rotisandum te sup incorruptos testes addi et deputari et Ju-
dicium pstens Juri Comuni affectadoniq earundem partium
utilitate annuendo eisdem M: R. Lienenalem Honestum Josephum
Krzyzke de Plocko Judicialem addixit et deputauit quib qui-
dem ptes et Actorea videlicet Bartholomeus Grudzinski huj
et alionum interesse tantum tum quoq et Citata videlicet N: Mathias
Woiczbicki et eius Consors huj et alionum nre Coram Judicio p-
senti pter Comparentes prorisante eadem Ministerali ad imagi
nem Crucifixi Domini iuramenta corporalia observata eig debita
solennitate flexis genibus in facie Judicij pstentis tam in Actora-
libg gm in relatibus fecerunt et prestiterunt in eam iuramenti re-
tam quia testes sui ad has inquisitiones inducendi n st corrupti
nec appreciati nec informati Deo et Sancta Dei Xsti Fabio
ne ita ipsos adiuuante postq pstita iuramenta testes suos ad
perhibenda testimonia Scorsue induxerunt quorum testimonia
in oculis rotulis habenti et eisdem stibus utriusq in oculis rotulis st
extradita de quibg extractis et ad se susceptis Judicium pstens
quietarunt quietanq Prstentibus.

Eductum Krzywkowo Boianowo.

In termino hrnō ex Dilatione anteriore super eodem Inquisitionis
partibus infrascriptis utriusque ad sequentia Iudicia fuit Pa-
latinatus ut pote moderna cum terminis ibidem contenti
legitima conservatione facta et Iudicium pendens data, et concessa
pro hoc in causa et actione Iudiciaria infrascripta inter Ingressum Iu-
dicij pro eiusque Delatorem Nobilem Albertum Krzywkowski actorem
ab una et Nobilem Albertum Boianowski parte ab altera Sitta
ideo suis ipse in contrarium Legum publicarum Regni pro-
cedendo quod unicuique securitatem tam in fortuna quam et vi-
ta quasi diverunt attamen ipse non contentus anteriori suo
damnabili crimine et homicidio in personam Nobilis Casimiri
Nicki Mariti modernae consortis actoris enormissime tyrannice
et truculenter patrato nunc hocce malum et actori moderno ap-
precando invidiosissimoque eundem uti ob eiusdem Nobilis Nicki Luc-
cessorem persequendo animo omnino eundem actorem e vivis suffer-
re constituit enimvero multis ipsum lacessitus est in iuriis
et contumeliis palam coram diversis personis cum intentione
ea et malevolo animo se prodit et manifestat quod actoris vitam
obesse debeat quod quidem saepissime minando in vitam actoris
diffidat ac insidias et diffidationes struit ita ut ob crimina
ipsius diffidationem nullibi de vita sui securus esse possit quam-
ptor Leges Regni transgressus est poenasque exinde emergens
succubuit ad quas super ipso decernendum et id quod dum ante ex-
quem praefatam alias Dilationem eadem Inquisitionis anteriore
de praemissis latiore in diem hrnam vicid et quem praefatae partes
utraque actorea videlicet Nobilis Albertus Krzywkowski tum
et citata videlicet Nobilis Albertus Boianowski coram Iudicio
praesentes comparentes petierunt sibi vigore anteriori Dila-
tionis Inquisitionis eductionem eiusdem in instanti decerni
Mulierque quemvis Regni Ennalem ad rothis ante suo unico
ne ptos testes addi et deputari et Iudicium pendens Iura com-
muni affectationique eadem praetenuerunt ut licitum an-
nuerunt eisdem Mulierem Regni Ennalem honestum Josephum
Kresicki de Plocho Iudicem addidit deputavit quod quidem par-
tes utraque actorea videlicet Nobilis Albertus Krzywkowski
tum quoque et citata videlicet Nobilis Albertus Boianowski
rothis ante eadem Mulierem duramenta corporalia ad imaginem
Crucifixi Domini observata illius debita solennitate in facie
Iudicij praefatis genibus fecerunt et praestiterunt in eam du-
ramenti rothis quibus testes suos ad has Inquisitiones indu-
xerunt compti nec appretiati nec informati Deo et Sancta
Sancta Christi Passione ita ipso adiuvante postquam praesti-
ta duramenta testes suos ad probandam testimonia seorsive
induxerunt quorum testimonia in occlusis rotulis habent
et eisdem partibus utriusque tam actoreae quam et citatae in cellu-
sis rotulis sunt extradita de quibus extraditis et ad sese
ceptis Iudicium pendens cancellariaque eius quietavit quae et dictis
praesentibus.

Actum Wisanowo Zbyszyno Viazdowo

In termino hodierno ex dilatione anteriore super educendam Inquisitionem pro tby infra scriptis utrisq; ad sequentia Judicia Capitularia Palat. Plocen. ut prote mo-derna cum termini ibidem contenti legitima Conservatione facta et p. Judicium Ipsens data et concepta et hoc in causa et actione Judiciaria inf. scripta inter In-grem Judicij Ipsentis eiusq; delatores Abtes Jacobum Wilamowski et Mariannam Ignatowska vinicem Conuges effertum et Baltasarum Wilamowski filios ac Laborantium Gregorium famulum Civilem eorundem Wilamowskich Actoris ab una et Abtes Petrum Zbyszeński Andream et Filiastrum et Petrum ga-tranum Viazdowski Principales nec n Catharinam Vniczytka relictam Con-sortem dicti Abtis Martini Viazdowski Matrem Ipsati Andreæ Viazdowski effertum atq; Josephum Zbyszenskie Parentem et fratrem Ipsati Petri Zbyszenski cum Principales pte ab altera Citatos ideo q; nito ipsis ut observa-tis legibus et Constitutionibus Regni temporibus modis et locis ac circumstan-tijs in protestatione expressis primus Ipsati Viazdowski delictis Jacobi Wila-mowski circa deliberatam aggressionem suspicij eius oppressionem Con-vulnerarum Concepserunt subsequenti tandem tempore Ipsati Zbyszyń-skei et Andreas Viazdowski actorem Laborosum Gregorium famulum circa interceptionem vid publicè concepserunt eo tempore actores Ja-cobum Parentem Abatis eius filium effertum Wilamowskie et ad famulo-rium conuentum adeuentes Andreas Viazdowski cum Zbyszyński in-terimere ex bombardis attentarunt prout de facto Andreas Viazdowski ex bombarda longiori ad Parentem actorem directe exposit et vestes glo-bis plumbeis trauicit in iudam machinatis nec his satiati violentijs uno ma-nu complures interuenientes mortem moderno Interregno cum bombardis breuioribus etc et longioribus inhibiendo vitæ Actoris insidiant vias liberas intercipiunt circa hospitium residentia Actorum circa profiscendo in contemptum et postpositionem ex bombardis ad Curiam totiès quotiès ex-ploserunt fundos etiam et agros certos in bonis Viazdowo Actorum ipsius violenter superueniendo coàrarunt metas disiarunt et huis fundis appli-cuerunt insuper frumenta varij generis ac grata Actorum deliberate compabularunt Syras et Sylvas excidendo Seges circa hortos structos stemarunt dissecerunt et in pte combuserunt verbis Lesiuis inquisitione probandis affecerunt aliasq; violentias et iniurias in protestatione descri-ptas perpetrarunt Leges Regni transgressi et penasq; condignas ac cubuerunt at quas hoc ipses decernendi et quod iuris erit exequendi Jentibus citatis alias dilatione eadem inter Inquisitionis anteriore de-mipsis latiore in diem hodiernam incidendi et prouenienti pfata pars actorea Coram Judicio Ipsenti pter comparens petijt sibi pro re an-tensionis dilationis Inquisitionis obductionem in instanti decerni ministerialem q; vis Generatem ad exhibendum se super iniquos testes addi et deputari et Judicium Ipsens Juri Communi effectatus eidem Actorem partis utilitate annuendo eidem In Regnalem honestum Kreiski Josephum de Plocko Judicialem addidit et deputauit qui quidem pars actorea videlicet Abtis Jacobi Wilamowskie hic et aliorum Actorum nunc Juramentum Corporale ad imaginem Crucifixi Dni observata illij debita solemnitate in facie Judicij Ipsentis

Fecit et Cstituit vr eam Juramenti rotam quia Testes sui ad hanc inquisitionem tam in actoratu qm reatu producendi n̄ st corrupti et appretiati nec informati Deo et Sancta Jesu Xti passione via ipsum adiuuante post quod Cpsitum Juramentum Testes suos ad perhibenda testimonia seorsim induxit Quorum Testimonia in occluso rotulo habenta et eidem Actoris parti in occluso rotulo st extradeta de quibus extraditis et ad se receptis Judicium Otens Cancellariam egit Quietauit qui exata pridsentibus.

Quietum inter Stypińskie et Rykaczewskie

In Termino hodierno ex Dilatione anteriore hyg educendam inquisitionem pte hyg infrascriptis utrisq Dgs ad sequentia Judicia Capturalia Palatt Plocens utpote moderna cum Termini ibidem Coterti Legitima Conseuatione fata et Judicialiter data et concepta et hoc in Causa et Actione Judiciaria infrascripta inter Inpr Judicij quentis eiusq delatores Cnōsos Bartholomeum et Joannem Stypińskie filios olim Stanisly et actores abuna et Kbles Laurentius Parlinde et Albertus filium Rykaczewskie Patratores rec Silarium Antonium et Josephum Cumowskie de Cumowo damicenne Executores pte abaltera citatos Dos p eo quod illi in Contrariū Legum Regni procedendo n̄ ẓlenti prioribus violentijs aliisq damnis duas pesulas agri dictas Podłożne duorum Stadiorum in suam violenter apprehendendo possessionem sigillive hyemali conseminarunt et collegerunt. Item duo prata in bonis Villa Cumowo domicelle sit ex quibus curq fieni ad minimum Octo quod annis colligebant Confalcastrarunt pfatos in culpatos Rykaczewskie Actori Abti Joanni Stypińskі illatas plurimas violentias renouando et reassumendo temporibus modis et Locis ac Circumstantijs in Protestatione expressis unitis viribus ad vim inferendam Supra scripti omnes inculpati Actorem Joannem Stypińskі circa interceptionem viis liberis oppresserunt in duellū provocando iniurijs verbis lasiuis famam bonam et honorem Nobilitatem detrahendo et manifeste afficerunt dishonorarunt ac tandem vibratis frameis comulnerare voluerunt et defacto comulnerassent ni defensione normalorum Vicinorum Suffultus extitisset Cum hoc Actor Joannes Stypińskі patienter Sustinuisset extunc pfatus Albertus Rykaczewskі dando occasionem Litigiorum Actorem Valoriorum Mathiam Knieneak subditum Actoris in contemptum et aggravationem eiusdem Concussit et vexare quiuit quos Concussiones licet p Actorem n̄ st deducta iniustitione tamen pbatum insuper violentiam violentiis addendo superaverit hyg inculpatus Rykaczewskі ex subordinatione Parentis sui in via libera cum baculo Actorem Joannem Stypińskі insidiose quenit quentum ad manum Sinistram percussit verbis probrosis lasiuis famam bonam et honorem nobilitatem toti generi Actorum detrahendo affecit dishonorauit diffamauit aliisq plurimas violentias et iniurias et damna peregit et pergerent p quod leges Regni excesserunt pdnasq exinde emergentes subierunt ad quas sup Ipsis decernendas quid iuris esset

prdsentibꝫ Citatꝭ alias dilatõne eadẽ inquisitõnis antenore de p-
missis latiore in diem hodiernam incidenꝫ et proueniensꝫ data
pars actorea p coram Judicio psenti per comparens petijt sibi
vigore anteriorꝭ dilatõnis Inquisitõnis eductionem eigdem in-
stanti decerni Ministerialemꝫ quemvis gratem ad rotisandum se.
super incorruptos testes addi et deputari et Judicium psens Jan
comuni affectõnigꝫ eigdẽ actoreb ptis uti licite annulndo eidẽ
Ministerialem Regni Cinalem Honestum Josephum Krzyzicki
de Plocko Judicialem addidit et deputauit quẽ quidem pars acto-
rea videlicet Nobis Joannes Stypiński suo et aliorum actorum
nõe rotisante eodem Ministeriali iuramentum Corporale ad Ima-
ginem Crucifixi Dñi observata illigꝫ debita solennitate in facie Ju-
dicij psentis exactis Fecit et prbstitit in eam iuramenti rotam
Quia Testes sui ad hanc inquisitionem inducendi nõ sunt corrupti
nec suppetrati nec informati Deo et Sancta Jesu Xti passione ita
ipsum adiuuante postꝫ prstito iuramento Testes suos ad perhiben-
da testimonia Legitime induxit quorum testimonia in occluso ro-
tulo habentꝫ et eidẽ actoreb parti in occluso rotulo nõ extradita de
quibꝫ extraditis et ad se receptis Judicium psens Cancellariamꝫ
eius quietauit quietatꝫ prdsentibꝫ

Nobilibus Krzywkowscei et alijs ex pte Nobꝭ Pyzanowskich

In Termino hodierno ex Dilatione anteriore verb infirmitatis Nobꝭ Jacobo Krzyz
Kosslei Citato recepto edꝫ ad sequentia Judicia Capturalia Palatinat Plocensat
pote moderna cum Termini ibidem contenti Legitima Conseruatione facta et ap
Judicium psens data et concepta et hoc in Causa et actione Judiciaria infrascri-
pta inter Ingrem Judicij psentis eigdẽ Delatores Nobles Albertum Pyzanowski
et Lucam Krzywkoska Conjuges et quidem Maritata cum marito spustem
eia actores ab una et Nobles Lucam et Jacobum Krzywkowskich Fratres
germanos adꝫ Martinum Siemieńskí infrascripti excessus manines Patratores
pte ab altera Citatos Deo quia ipsi contraueniendo Legibꝫ et Constitutionib pte
gni infrascripta fieri seriꝫ prohibuerunt ut Contenti anteriorib violentijs et-
ctoribus illatis nunc eadem renouando aut sunt Tempore in protestatione exercito
nulla habita ad actores occasione solum modo quidam introitu Ishandis proxi-
mis vicinitatis rancore Agros eundẽ nominatum actoreb tem maritum sepescri-
ca sepulturum Suum proprium ex bonis Krzywkowo extruentam et sede dosen
dere ualentem enormissimè ullo senectutis ipsig respectu habito Concussernnt
conuulnerarunt contemptuarum in manum sinistram mutillarunt simulꝫ et spa-
tam Consortem Seniculam in auxilio marito suo prunc accurrentem itidem
enormiter et crudeliter conuulnerarunt fundos et agros actorum proprie-
os hereditarios ademerunt deoccupauerunt sepes circa sepulturum actoꝝ
rum diruerunt et alias plurimas violentias inquisitione probandas perpetra-
runt actores in salute et fortuna ruinarunt Leges Regni transgressi sunt pub-
nasqꝫ condignas incubuerunt pro quibus decernendis psentibꝫ Citatꝭ alias dila-
tione eadẽ infirmitatis anteriore de missis latiore in diem hodiernam incidenꝫ
et proueniens ~~Citatꝭ~~ ~~pars actorea~~ ~~coram Judicio psenti personaliter comparens~~
ptibꝫ ipsis utrisꝫ actorea quidem p Nobem Albertum Pyzanowski suo et
Consortis sub nõe Citata vero p Dnõs Thomam Duplicz Cra Ludovicum psenti

Comparentibz et secum Judicialiter controvertentibz quarum Controvers
sijs Judicium psens coram se inductis ex auditis decernit psentibz decer-
nit Quatenus M. Jacobz Krzywkowski dilatorie infirmitatis sibi ea in causa
recepte satisfaciat ipz in instanti ad quamvis pronunciandam iuramen-
ti rotam Judicium psens M. R. Cnalem Honestum Josephum Kresicki de
Plocko Judicialem addidit et deputauit et quoniam non satisfaciat proinde
Judicium psens eandem pte citatam condemnare permisit ad can-
dem ad Judicium psens clamatam et vocatam pte tamen Comparentem
in loco abiudicationis in posterum educendo Inquisitionis pfata pars R.
ctorea coram Judicio psenti per comparas condemnauit condemnatq pre-
tibus et in negotio vero principali petijt et pnominata pars actorea pdna
banitionis ~~diuoreatam~~ perpetuo decerni aliaqin falsby fieri solita iuri
dicie exegui et sententiam postulauit et Judicium psens Juri communi et
utilitati pte actoree in hoc casu super eadem pte citata et bonis ejq
mnibz uti ante ita et post officiatum arestum tempestive p M. Lucam
Krzywkowski interpositum et p Judicium psens susceptum pdnam ban-
itionis perpetuo decernit ac eosdem citatos si comparens ee perpetuo
banitos ~~et de Regni Poloniæ~~ sententia sua declarauit ad eandemq pu-
blicandam banitionis perpetuo pdnam M. R. Cnalem Honestum Jo-
sephum Kresicki de Plocko Judicialem addidit et deputauit qui quidem
Malis satisfaciendo deputationis sue a Judicio psenti habitis pfatam bani-
onis perpetuo pdnam modo predicto sup eadem pte citata et bonis ejq omni-
bz obtentam ab eosdem citatos esse perpetuo banitos et de Regno Poloniæ pro-
scriptos honore priuatos iuri communi contrarios et Rebelles hostes patrie
hic in Stuba Judiciali et extra ad inquisitiby Circuli Civitatis Kaczy-
ensis in Fregwentia multorum variis conditionis et sexy hominu ad re-
dicia moderna forumq publicum congregatorum alta sua voce p conicu
et sonorosa publicauit proclamauit et ad noticiam omnium pro tunc pres-
tium in dubium deduxit de quo hanc suam ibidem Malis seu relationem
postqm publicatam banitionis perpetuo pdnam M. R. Cnalem Subtem
tam Judicium psens causam hanc cum toto ejus effectu ac pribz ipsis
pro facienda in omissis super eadem pte citata et bonis eius omnibz notata
prescriptum Juris communis executione ad Magnificum Dnum Dnum Ste-
cum seu Judices Capturales Palatij Plocen sub cuiq quoq Jurisdictio-
ne pfata pars citata cum bonis suis subtrahere constituent remisit remit-
titq presentibz

Decretum inter Gnosum Subiudicem et Terrestrem Causkren-
sem et Gnosum Przeciszewski.

In causa et actione Judiciaria infrascripta inter Ingem Judicij psentis ejq
delatorem Gnosd et Albertum Ostrowski Subiudicem Terre Causkrensis Rota-
rium Castrens et Judicem Capturalem Palatij Plocen et actorem ab una et gno-
sos Paulum Przeciszewski et Susannam e Hospakowska conjuges Joannem
Judicem Capturalem Palatinatq Plocen et Sebastianum Rogozinski et quidem
maritatam cum mariti authoritate et assistentia pte ab altera citatos pro pe-
nis et ipsos ex infrascripto indebito egressu succubites deco Qua ipsi primarie
Gnosi Przeciszewski conjuges peinque pfatq marity non modo et ipsemet in per-
sona sua multis vicibz ad residentiam et actoris condescendendo verum et litem
quatuor et plus vicibz scriptis ad incundam cum ipso ratione bonorum Rzekocino i-
asiq proprior et Piastowo actoris hereditariorum commutationem inducendo et
de hoc expostulando sollicite et vergentissime licet actor minus urgebat, effla-
gitabat in fundamento itaqz exigendi ipsis ex postulationis et literarum ad actorem
scriptarum tenore certo in protestatione seu Manifestatione ex presso actor de bona

prodicta Prochocino condescendit rationes & pissorum bonorum commutationis
et additamenti Summa Vndecim Millium florenorum Polonicalium ad complementum
pretij eorundem bonorum ad ipsius oblationem consumpto & totam formedem tem-
pore constituit et in bona fide quibus firmissime compositus et plenissime
transegit quam transactionem seruandam et inuiolabiliter tenendam certis in-
gentis et iuridicis bonae fidei prout ipsi Iudicialiter proponeb et de-
duceb se obstrinxit et obligauit et eo fine Plocziam adeta ut eiusmodi pa-
cto satisfaciant condescenderunt nihilominus nullam aliam rationem ha-
bendo modo ex persuasione et seductione eorundem Gnosorum Negotiis
skich qui in rem alterius personis laborabant ab eiusmodi contractu cum
Gnoso Actore inito recesserit et temere abscesserunt cum alio deliciet
per Illustri Stubicki Custode Plocensi in magnum Iudicium et damnum
Gnosi Actoris prout ipsi proponeb Ratione eorundem bonorum contrafecerunt
Gnoso Actori et alterum eluserunt et collusorie damnum non mediocre inte
ritate sumb & fatb Vndecim Millium Florenorum Polonicalium quam Gnosus
Actor ipsis in iuris additamenti persoluturq erat causarunt Siquidem
in eadem summa bucusq sine ullo fructu in deposito exstat probati vero
Gnosi Negotiis violento fermè impulsu eundem Gnosum Przecisze-
wski à seruando eodem pacto et contractu cum Gnoso Actore constitu-
to & fors cum ipso tractando et ipsum a perficiendo hoc negotio auocando
deduxerunt causaq damni Gnoso Actori itidem exhiberunt Quo facto
gebnas conclusores et collusores eo fine sanctas pro arbitrioq iudi-
cijs & tentis adinuicem andas incubuerunt quibus super ipsis decernen-
dis & sentibus citatis nihilominus et eidem contractui duo verbati Gnosi Przeci-
zewski satisfaciat bona fides omnium contractuum est fundamentum aliàs
citatione ipsa anteriore de & missis latore in diem hodiernam intendens et pro-
uenien & tibq ipsis utriusq Actoris quidem & Gnosum et Albertus Zotowski & hab
judicem Terrestrem Rawskrzensem et Rotarium castrensem ac Judicem Castru
alem Palatinatus Plocens & ter citata vero & Gnosus Paulum Przeciszewski cius
et consortis suos ac aliorum citatorum nine coram Judicio & tenti comparenti-
bus et secum Judicialiter controuertentibus quarum controuersijs Judicium
& tens coram se inductis exauditis et maturo iudicio intellectis eo ipsum
dendo licet quidem Gnosus Przeciszewski citatus contractu certo inter se et
consortem suam ab una et Perillustrem ac Reuerendissimum Bartholomeum
um Joannem Stubicki Custodem Cathedralem et officialem Plocen &
ste alterâ occasione resignationis bonorum Prochocina ac aliorum
eo pertinentium Conscripto si tamen & tactis authenticis regni approba-
to cum assignatione fori ubiquinarij de data et actu eiusdem in Prochocino
die vigesima Julij Anno & tenti constituto se se tutab & eum Quoniam
eundem Gnosum Przeciszewski citatum cum Gnoso Actore inprio-
rem contractum Ratione resignationis bonorum eorundem Prochocina
prioris tempore descendisse et pretium bonorum eorundem certum con-
stituisse ac pro bonis Rastowo eidem Gnosi & actoris hereditarijs aequi
ualenter comutasse prout eundem contractum Verbalem primitiuum
is idem Gnosus Przeciszewski ac aequivalentem comutationem agnouit
judicialiter sufficientissimè Judicio suo deductus & proindè Judicium
& tens ex his ac aliis Judicium suum pernouentibus rationibus et conside-
rationibus non obstante Contractu eodem cum Perillustri Custode et Officia-
li gnosti conscripto uti posteriori standum esse primitiuo Contractui
enti modernum Actore anito et constituto et aequivalente commutatio-

Convenit censetq; presentibus, et decrevit ac consentiendo decernit Quatenus ptes utrobiq; scilicet Quidam Przecisz Dewski citatq; pretensus eiusdem Quidam actorem super bona Piastowo ac alia eo pertinentia cum citato commutata sufficienti donatione et resignatione bonorum suorum Prochocino ac aliorum eo pertinentium similem sufficientem donationem concernentem in fundamento eiusdem contractus primitivi cui in toto ptes stare satisfaciant idq; durantibus Judicijs et hoc lugita pena pro parte altera unq; quatuordecim Marcarum Polonicalium Judicio huiusmodi Judicio quidem vni instanti sub pena banitionis inter Terminos factos publicanda pti vergo sibi abutiq; compensanda recognoscat facturis ptes eadem utriusq; sub pena banitionis qua in casu decreto contraventionis huius pte contraueniente et bonis eiusdem omnibus cedat et Judicium Quo decernat et publicem per eiusdem pene banitionis Terminj ex regestro Terminorum factorum hic sub tempus Judicionum ptibus memoratis utriusq; pro parte assignat et Quinam comparendi peremptorius Quantum vero attinet eosdem alios citatos quos ong actionis consentis non afficit eosdem actorem uti temere agentem a quibus vis penis liberos fecit pronunciauit facitq; et pronuntiat Decreti presentis vigore. Quiq; in continenti coram comparens M. R. Dnus Ernestus Sokolnicki Serenissimi de Plocko palam publice et recognouit quia ipse citatione literali sigillo pro Judicij presentibus seruiens edictus Constantor Quidam Przecisz Dewskie ad bona Prochocino vicina datam vi citatione Quidam Sebastianum Rogozinski ad bona Turzyczewo eidem vicina datam vi citatione positam Quidam Nicolaum Rogozynski ad bona Sabenowo feria secunda post festum Sancti Martini Confessoris proxime preterita delulit exortaui ut curiose Ita eandem Judicij debite cum

Lucrum super Nobilibus de Radomsko ex pte Quidam Pzdrowski.

Prout infrascripta pars actorica inferiq; nominatam ptem citatam citaui et Dei Regis precepta Regni Consiliarij et Judices Capturales Palatij Plocensis electi Vobis Quidam Stanislao et Valentino de Radomsko de persona bonaq; vestra generaliter omnibus mandamus ut coram Judicio nro ordinario generali Capturali Palatij Plocensis feria secunda post datam et positionem presentis citationis prefixis et proximis vobis Nobis celebrandis nro coram eodem Judicio personaliter et peremptorie compareatis ad instantiam Quidam Adalberti Pzdrowski actoris qui vos citat iuxta et adscriptum certum mandatum quale manibus vestris subscriptum quo mediante vos eidem actori summam ducentorum Florenos Polonos argenteos monetam huic presenti cursibilem annuali pro tempore in interceptione expresso iam eidem elapsone annuali pro tempore in interceptione expresso iam eidem elapsone sub simili vadio eidem summam dare et reddere vos obstrinxistis et assecuratis quam summam et prouisionem a billa per vos promissam et declaratam totes quotes per actorem moniti et amicabiliter requisiti reddere et voluntarie recusatis uer quod vadium eidem scripto assecutum una cum restitutione summe et fata cum prouisione annuali succumbatis pro quibus duo vobis decernens et id quod iuris erit et sequendum statuimus ipsis citamus sitis iudicialiter Terminum eundem attentaturi et respondeatis Datum vi Maciaz feria secunda post festum Sanctorum omnium proxima et Anno Domini 1696. In termino itaq; hodierno virtute commissionis citationis eidem hodiernam videlicet prouidentis citata pars actorica coram Judicio consenti pariter comparens et Terminum eundem hodiernum legitimum

attentatas ad docendi citatis pti de Terno Statuti Com eodem Judicio
honestus Martinus Kowalski de Szczephorow M. D. Lus statutus pala
publicaq de cognoui Cuius ipse relationis Literas scripti prohducto et
deinde seruiens contra citatos ad Bona Wadrowo uriamq Cottimi
ibidem stetas Feria secunda post festum S. Martini Pontificis Venerand
proximo preteriti detulit et exposuit et publicauit et deinde eodem
ducto eosdem citatos pti Terno cum p. M. D. Honestum Josephum Dzyticki
de Plocko Judicialem tribus et alta uiris formam vicis quatuor acclamare
procurauit quib quidem pars citata existens taliter per eundem Ministerialem
clamata et uocata non stetit nec comparuit imo contumaciter restitit cuius contu
maciam citata pars actoris coram Judicio presenti accusando petijt supra eosdem
citata pte et bonis eius omnib Lucrum solutionis Summe pro qua res et decerni ali
as in talibus fieri solita uiridice et equi et sertiari postulauit et Judicium
presens uiri communi et instigationis partis actoris uti legitime annuendo in
cuius ejus petitis Lucri legitima in causa huius citata pte obtenti decreuit et sen
tiendo decernit Quatenus pars eadem citata Summam pro qua res et pti acto
ris personaliter vigis in instanti sub pena banitionis perpetue quidem
casu decreto et presenti contraventionis et huius petitis pertinacis huius
eadem citata pte et bonis eorum omnib quib interponit Ministerialis
Regni Crnalis honestus Josephus Dzyticki de Plocko Judicialis ad publican
dam eadem banitionis perpetue penam Judicium presens addixit et deputa
tus qui quidem Ministerialis satisfaciendo deputationi sibi a Judicio pre
senti habitis petitam banitionis perpetue penam modo premisso huius
citata pte et bonis eius omnib ut tenetur acipsamet citatos perpetue
banitos et de Regno Polonie proscriptos honore priuatos iuri com
muni contrario et rebelles hostes Patrie hic in stuba Judiciali
ac in quatuor partib circuli fuitatis Laicis presentibus in frequentia mul
torum variis conditionis et sexus hominum ad Judicia modernitatis
rum publicum congregatorum alta sua voce et conica sonorositate pu
blicauit proclamauit et ad notiam omnium protunc et presentium
ut dubium deduxit de quo hanc suam Ministerialis fecit
relationem post quam publicatam banitionis perpetue penam Judicium
presens causam hanc cum toto eius effectu ac petitis ipsis pro faciendo
in premissis huius citata pte et bonis eius omnib iuxta descriptas
Juris communis executione ad Magnificos Duces Regnatores Da
latii Ploczen remisit remittitq decreti presentis vigore.

Dilatio Inquisitionis inter D. D. Zoltowski et Kro
golecki.

In Causa et Actione Judiciaria inscripta inter Instigatorem Judicij
presentis eiusq delatorem Insorum Adamum Zoltowski Judicem
Castren et Gostinen Notariam Cobrzynicen Actorem ab una et D.
Nicolaum Kro golecki Capitaneum Lydaczowien et Marianna
Dlugoszowna Coniuges tum Nobilem Christophorum Szczygowski

tamulum ipsorum et quidem Maritatis cum Maritis famulus cum Dominorum
authoritate et assistentia Parte ab altera Citatos ideo quia ipsi legibus
Regni Contraveniendo quae neminem laedere et iniuriare jubent adita nunc
Bonorum Pulozerdo Possessione ausi sunt pratum Certum ad Bona
Miniscendho Contractu Certo applicatum et in possessione Juris dato
rij Actoris existens nunc sub tempus interregni proximaque Messe Confal
castrare ex eodem Currus Fani quinquaginta indebite Colligere
et sibi appropriare Actorem in possessione eius interturbare
et damnificare damnique ad quingentos florenos Polonos inferre
Pacem et Securitatem publicam et moderni interregni violare pro
nasque exinde emergentes succubuerunt ad quas super ipsis
decernentes et id quod iuris erit Exequentes Praesentibus Citan
tur alias Citatione ipsa de praemissis latiore in diem hodiernum
incidentes et provenientes Partibus ipsis utrisque Actorea quidem
per G. Adamum Zaltowski Judicem Castrensem Gostinensem Pro
Citata vero per G. Valentinum Klenienski Coram Judicio
praesenti Comparentes et secum Judicialiter Controvertentes
quarum Controversiis Judicium praesens Coram se Inductis
Exauditis teneri partem Actoream docere Citatae Parti
de Termino et Contentis Citationis sic adinvenit et ut
doceat Judicialiter decrevit et quoniam docuit proinde
Judicium ~~hoc~~ praesens in Causa ~~praesenti~~ Partibus utrisque pro
sequi iniunxit in prosecutione vero Competenti Actione adin
venta hoc idem Judicium respondere mandavit tandem in
Respondendo ordinata Citatione adinventa directe res
pondere partibus eisdem Memoratum Judicium injun
xit In respon~~dendo~~sione vero directa hoc idem Judicium
ad affectationem Partis Actoreae dedit et Concessit Dila
tionem Inquisitionis super Contenta Citationis Parti utrique
idque ad sequentia Judicia Capturalis Palatinatus Plocensis
prius et proximius abhinc in Raciaz Celebrandis T. C.
Huius in Continenti Coram eodem Judicio et Actis eius
Pro Comparens Honestus Albertus Sitoch de Lempino

Ptis Regni Generalis palam publice q Recognovit Tuia
ipse Citatione literalis Sigill pro Iudiciis Capturalis Palatinatus
Servien Contra Praefatos Citatos ad Bona Solvendo
feria quarta ante festum Sancti Martini Pontificis
proxime praeteritt detulit exportavit et publica
vit ut Iuris est de Circa positionem in Curia

Lucrum Bozdany Nadym

Prout infrascripta Pars Actorea inferius nominatam partem Cita
tam Citaverat Citatione sua literali Capturali Palatinatus Plo
cen Cuius Tenor Sequitur eiusmodi Nos procere et Consiliarij
Regni ac Iudices Capturales Palatinatus Plocen Laudo publi
co Raciqsien Electi et Deputati tibi Magnifice Barbarae De
Slonna olim Magnifici Nicolai in Kiedzborz Karzynski seu
camerarij Palatinatus Plocen Capitan Bobrovnicen Terr
Dobrinen Consortis Defelicta Viduae de bonis tuis gn
omnibus mandamus ut Coram nobis Iudiciisq nostris Ordinariis
Generalibus Capturalis Palatinatus Plocen feria secunda
post datam seu positionem Citationis Praesentis nius
et proximius abhinc in Raciqz Celebran pro ac peren
ptorie Compareas ad Instantiam Magnifici Stanislai in Czar
nocinko Bogdanski Iudicis Capturalis Palatinatus Plocen
Actoris qui te peremptorie Citat iuxta et ad scriptum
tuum manuale manu tua propria subscriptt et Actori da
tum quo mediante tu eidem Actori Summam octingentorum
et decem florenorum Polonorum in tinphis sine procento pro tempore
in eodem scripto expresso iam elapso inscripsisti et so
lutorum obstrinxisti non tamen persolvisti per quod scripto
eidem tuo Contravenisti Contentaq eius una cum solutio
ne Summae ossentialis Actori ad solvendum succubuisti
pro quibus decernen Citaris Sis Terrvo paritura et Iu
dicialiter Responsura datum in Raciqz feria tertia post
festum S. Martini Pontificis pa Anno Dni 1696 In Terra

- taj hodierno vigore premisse citationis in diem hodiernum mihi directe per
venerunt Dicta Pars Actorea Coram Judicio Presenti Comparens
et Jemum eundem hodiernam legitime attentans ad docendum
Citatam Partem de Jure statuit Coram eodem Judicio Honestum Marti-
num Rovalski de Jurisdicto Actor Regni Gnalem qui statutus pallam publi-
ci Recognovit Cui ipse Citationis Litera Tenoris pro Judicis
Presentis Servienti Copiam hujus similem contra Citatam ad Romam
Drogiskam feria 6ta prox festum Sancti Martini Contibias
pro prefatte extradidit et in cuius Citata Dicta fuit et publicavit
juris est de quo ibidem fecit Relationem quo facto deducto ejus
Citata Partis Termino eandem Dictam Regni Honestum Josephum
Kresichi de Loco Judicialem ad Jus in Judicio tribus
et ultra Juris formam vicibus quatuor acclamare procuravit
vit quo quidem Pars Citata Christens taliter voce Vitis
clamata et vocata non stetit nec Comparuit imo Contumax
extitit Cuius Contumatiam prefata Pars Actorea Coram Judicio
presenti accusando petiit Super eadem Parte Citata et Bonis
eius omnibus Lucrum Solutionis Summe pro qua res est decerni
alias in talibus fieri solita Judicia exequi et Sententiari posse
cavit et Judicium presens in vim eiusdem Lucri legitime ea in
causa Super Citata parte obtenti decernat prout ebtitus decernit
Quatenus ea dicta Pars Citata Summam pro qua res est Partis Acto
ree Persolvat ibi in instanti sub pena Banitionis quid in casu
Decreto presenti Contravenitionis et Summe prefate non per
solutionis Super eadem Parte Citata et Bonis eius obtenti inter
ponit Tibi Regni Gnalis Supra scriptus Kresichi de Loco Mihi
ad publicandum eundem Banitionis Gnalem Judiciar presens
actalis et deputatus qui quidem Mihi Satisfaciendo deputationi
Sub à Judicio presenti habite prefatam Banitionis Gnalem modo
Gnalissimo Super Citata Parte et bonis eius obtenti ac ipsamet
Citatam esse propterea Banitam et de Regno Colonia prosciptam
honore privatam Juri Communi Contrariam et Rebellem Hostemq
Patrie Sic in Stuba Judicialis ac in quatuor partibus Circuli Pa
tatis Sariensis in frequentia multorum virorum Conditionis
et sexus hominum ad Judicia moderna Forumq publicum

Congregatorum alta sua voce praeconica et sonorosa publicavit
proclamavit et ad notitiam omnium protunc praesentium inclubiam
deduxit de quo hanc suam idem Mtis facit Relationem. Post quam
publicatam Banitionis poenam Iudicium praesens pro facienda in
praemissis super eadem Parte Citata et Bonis eius obus iuxta praescri
ptum Iuris Communis Executione Gnosum Stanislaum Mostowski
Iudicem Capturalem Palatinatus Plocensis vel quemvis alium
cum Mti et duobus Nobilibus pro Partem Actoream Conducendum
addidit et deputavit quam Executionem idem G. Iudex ad primam
partis Actoreae Requisitionem Decretique Praesentis Exhibitionem
peragere tenebitur idque sub poenis in legibus Regni Contra Negligentes
officiales Sancitis Citata vero Pars eandem Executionem nec per se
nec per suas quasvis subordinatas personas impugnare audeat per
quod sub poena Banitionis perpetuae quae contra Impugnatorem interponitur
Decreti Praesentis Vigore

Eductum Chmielendo Peplondo

In Termino hodierno ex Dilatione Anteriore super educendam Inquisitio
nem Partibus utrisque Infrascriptis ad sequentia Iudicia Capturalia ut pote moder
na cum Terni ibidem Contenti legitima Conservatione facta et per Iu
dicium praesens datta et Concessa et hoc in Causa et Actione Iudicia
ria Infrascripta inter Instigatorem Iudicij Praesentis eiusque Dela
tricem Nobilem Laciam Vszynska Relictam Consortem Illis Martini
Chmielenski ultimi nuptus Actricem ab una et Gnosum Casimirum
Peplowski Camerarium Terrestrem Lauscrensem ac Nobiles Ioannem
et Simonem Chmielenskie de Chmielendo parte ab altera Citatos ideo
quia pro postpositis legibus et Constitutionibus Regni nec poenis
Contra pacis et Securitatis publicae Violatores rerum alienarum
violentos receptores severe Circumscriptos formidando tem
pore modo loco in protestatione ad quam praesens Citatio in
toto refertur eidem Actrici par boum valoris Centum florenorum Po
lonicorum et alias res in protestatione specificatas violenter rece
perant ad bona Kuklino cariam Gnosi Camerarij ratione cuiusdam
Tutellae Conduxerunt et Comportarunt Actricem de
Bonis Iuribus illius subiectis perturbarunt holodia cum

Andrej

Dilatio Scrutinij Moszczona Grabowo

In Causa et Actione Judiciana Subscripta Inter Instigatorem Judicij Leodentis ejusq; delatores Nobiles Andream Moszynski olim Mathei filium olim vero Nobilis Jacobi Moszynski et Inscriptos Semixy das Crudeliter interremptj fratrem Germanum Adamum Catarinam Moszynskie olim Denati Jacobi Moszynski filios Minorennes et quid Minorennes Cum Tutorum de Jure Incumbentium authoritate et assistentia Actores ab una et RR. Actiles Constantinum Grabowskj olim Joannis filium de Lublino Matthiam Grzybowskj et Adamum Reptowskj famulos ipsius Principales et Crudelis in personam Denati olim Nobilis Jacobi Moszynski patruj accis Executores eiusdem Crudeles et Tyrannicos homicidas necnon Catharinam Hlebiedowna de Zalu skj Consortem prefati Constantinj Grabowskj Stricam nam Grabowskj Joannem Grabowskj Felicianam Consortem olim Nobilis Matthei Patrem vero prefatorum RR. Grabowskj Franciscum Gregorskj de Gregorsk ac Thomasum Martinum Gregorskj Incolam ducatus Cracouiensis de Gregorskj informatione inscripti Principales non mi tatione Consilio armorum suppeditatione Complicipales nonnullos accis Principales cum Nobilis Bartholomeum Grzybowskj Matthiam eorum Denicti Matthiæ Grzybowskj Principalis Matthiam Mieczay Grzybowskj de Reptowo Habrahamum Parentem Jacobum et Antonium filios Zebrzydowskj de Castrum Zalu eiusdem Situ et Commiventia Complices et quid Ma num Zalu eiusdem famulos cum dominorum authoritate et assistentia inducendo protestationi ablutionis valuem et proclamationis Capitis olim Nobilis Jacobi Moszynskj Actes authenticis Legni Lautis Latatos ideo quia ipsi mise rimi principales homicidæ et Informationis excitationis et Commiventia prefatorum Complicipalium non veritis pre nas divinos et humanas Leges deliberatos et premedi tatos homicidas rigorosissime Circumscriptionis et insidiose tis et procul in partem abiatis putantes sibi omnia licere et impune redire non Contenti prioribus violentiis clamis et Tumul et interrempti aliquoties invasionis in duellum provocationis invitam diffidationis verum premissa verificando et in defectu deducendo tempore Certo in protestatione expresse animo premeditato et deliberato Cum bombardis piris diebus

et alijs armis de iure publico licitis accepta notitia ipsa
tis suis complicibus et bonis dest[ruc]tibi circa potationem
de Istore nobili Andrea Moscrynski et olim interempto fratre
ipso agricultura[m] exercen[te] horis pomeridianis ad bona ipsor[um]
ua Valeri[a] Sudum Istoris et eius d[ic]to olim interempti fratris ipso
Germani veloci equorum cursu hyeme[n]te quitarunt et ibidem gu[er]ra
cohabitore et olim prefato interempto fratre ipso Agricultorem in pun
do suo proprio Exercen[te] nullo habito respectu ex bombardis ali
quoties ad ipso explosierunt eoj in gressu eund[em] Iohan[n]em Stan
tum Moscrynski fratre[m] Istoris et Parentem minorennium
hominem innocuum libroribus diarnis cum Istore debitum ex
bombardis ictibus globorum traiecerunt et enormiter et crudeli
ter interemerunt ad Istoris vite sue consulentes et a Pare suo
feciente[m] nitentes ipsis inserimere aliquoties ex bombardis
explosierunt publice in vita[m] diffidarunt nec corpus Fran
que ad dicta gre[vis] authentica ob diffidationes in vitam etinfi
diationes devehere permiserunt et in suas jurisdictiones proferentes
many hi iedneys zaplacic wolemy rozem obudwu agitatic y tego
nabiegny niseli dnicci dorosly niebosz oyciec dzicc tego niedoro
kiny dissidant aliasj violentias inquisitione probandas pereg
runt quo ipsorum progressu leges divinas Excesserunt bonis
dis abusi fuerunt exemplj causas in eis[dem] legibus divinis bonis
voluntarios ad premeditatos homicidas rigoros[is]sime Iuxta juris
Sucumbuerunt et quilibet ipsor[um] ex facto crimine quasi
Subordinatione Connivertia quasi unusquisq[ue] tenetur su
cubuit et ad quod super ipso decernend[um] et dijudicand[um] exit
Sequendum dnis presentibus vitenti alios litatibus ejus antiores
de premissis latione in diem hodiernam sine die et proveniendi
Partibus ipsis actis ipsa Istoria quidem Dn. Paulus de Starzechowski
Citato vero Dn. Valentinum Kraiewski Coram Judicio presenti
Lupaoni et Senum Judicialiter Adverterit quem contra
versus Dnum Iudicem Sen[atorem] de eundo gravibus
ad affectationem Partium attinentium dixit et hic fecit de
dicta Domine Actoris Senatorij super obiecto crimen
petrato nec eius persona absens ullis Jacobi Moscrynski cum
et super alia contenta Citationis quidem Regis
cia J.C. - tis in continenti Coram Judicio pre
nens Literis Citatis tenebat tyle te pro Dnis Sen
tibus dnis et qui Cohabitant Stanislaus de Bonar
hultino Cast. Groslski de Bona Grosbk Cast. Gregor
mi eorum Consules de Bona Regia de Cohabitantibus
de Bona Sestgoski omnes Sabbato post festum S. Nicolai
pro presenti deniche ex gorne fue et presentibus citandis
audiret declarare ut supra mandavit Gabriel de Valde
ut supra est

Andreae

Decretum Cuasionis Krzywkowo Babski
non comparentes vero in cuasione condemnati

In causa et actione Iudiciaria infrascriptae inter Ingrem Iudicij [illegible]
Eiusque Delatores Nobiles Mariannam Radomskam et Krzywko-
bilskiego Krzywkowski Relictam atque Martinum et Albertum Krzy-
wkowskie filios ipsos Actores ab una et Nobiles Danielem Kuko-
wski et Cunegundam Zaborowska Inuicem Coniuges atque Mar-
cislaum Babski nec non Grzybowski [illegible] Gnosi Babski
famulum et quidquid Maritatum cum Maritis famulum [illegible]
the et assistentes parte ab altera Cittos ideo [illegible] ipsi et
[illegible] Gnosus Babski omne inuidens fortunam
Bonum in vicinitate cum Actoribus commorans temporibus
diversis ad holodium Actorum [illegible] Sławkowo situm
[illegible] superuenientibus diebus quadragesimae praeterita ex
eodem holodio fenum et frumenta non tantum [illegible] cum famulo
suo Grzybowski solebat accipere et a sui suo applicare deinde
die dominico praeterito sub tempus mediae noctis in absentia
Actorum residentiam eius cum armis superaggressi sunt et ma-
gnacum tumultu ac strepitu frameam hippreaustum irruerunt
filias Actricis praenominatus Babski cum famulo suo Grzybo-
wski somno deditas perturbarunt et ipsi ut ab eius modi violen-
tia se abstinuissent submisse petentes scilicet Mariannam et Ca-
tharinam vibratis frameis et pugnis concusserunt convulnera-
runt a quo concussione vix demortuae non sunt nec his non
contenti violentiis oppressionibus nemo sub tempus ma-
dernae Interregni tempore in praetactione expresso praedicti
inculpati omnes in oppido Trzenalo ad hospitium Actorum
scilicet domum famati Gregorij Gledyk et ibidem eosdem Actores pro-
ventos pacifice se se gerentes nulla ab ipsis lacessiti iniuria et
ansa mali primo praedictus Babski ad [illegible] Actorum violentiae
et convulneratione ex informatione Gnosorum coniugum praebendo Gno-
sus Martinum Krzywkowski ad mensam sedentem verbis inconveni-
en oppressit qui Gnosus Krzywkowski cum suprasero fratre
suo omne et quidquid malum ex eodem hospicio suo recesserunt praedicti vero
inculpati omnes videntes ad patrandam [illegible] non habere mo-
dum eosdem Actoribus ex hospicio exeuntibus aliis sforibus ex atrio ad plate-
am existere egressum impediverunt et ipsos verbis ignominiosissimis
et quidem praefatus Gnosus Kukowski [illegible] formalia [illegible]
[illegible] [illegible] oppresserunt contemptum
[illegible] post frameis vibratis concusserunt convulnerarunt [illegible]
[illegible] specificata [illegible] plurimas [illegible]
[illegible] [illegible] excesserunt [illegible] exinde [illegible]
[illegible] [illegible] [illegible] [illegible]
[illegible] [illegible] [illegible] [illegible] [illegible]
[illegible] [illegible] [illegible] [illegible] [illegible]
[illegible] [illegible] [illegible] [illegible] [illegible]

Inscriptum Cetata una per Nobilem Joannem Rutkowski Locumtenentem Judicii Sedzenth Competent et seruit nobis Contradictores Causarum Tractandarum Judicium presidente Coram Se Judicibus de quibus ea in Causa Partibus utriusq; experiri demandant Dorum Experimento Dorum adinuento Partibus utriusq; in Causa predictarum ad ordinandum tandem in procedendo ulterius in hac Causa Contradictoria Coram Se Judicibus examinibus et maturo Judicio desuper ad effectandum Partibus Citatis debitum Justicie Dilationem Ingrossibus Super Contentis Actionalis predicti Sedz ad Sequentia Judicia Capitularia Ihnatales Proxime futuros et Quorum I. Q. Georgium Pars Actorea videlicet Civilator in Instanti se Stabat Mulcty Quemlibet Jhm Quale ad Rethsandum Super Incorrupto Juramento aldi affectat Sequnde Judicium Prudens Sibi nam Quale Capitulari Ihnatales Causa Jurisdictionum et Tractationi cuius Partes Actorea Causa tenuissent eidem Mulcty Jhm Quale Jhnesm Jogetum Jurisperitis eidem Mulcty Jhm Quale Jhnesm Jogetum Jurisperitis de Rebus Judicem ad Rethsandum ad Actorea Causa Juramentum Sed Eadem Quorum Actorea videlicet Civilator Jurisdictionis in Instanti se Stabat ad Juramentum Corporale ad Imaginem Crucifixi Dni Nostri Juramentum Corporale ad Imaginem Sanctissimi Dni Actorea debite Juramentum Dni Religiosi ne Flexis genibus in eam Rethsam Suos Testes sui ad hanc Negotiationem inducendi non Sunt Corrupti nec Appretiati vel Informati Deo et Sancta Dei Christi Sapiencia Spiritus Sancti adjuvante Post quod prestitum Juramentum Testibus suis ad Partium Testimonia Serviendi inducti Quorum Testimonia Partium Actorea Civilator in Causis Capitulis Capitulis Capitul

Palatinus Plocensis

Uluszewo Terrae Ciechanoviensis homini scelerata vita multis Cri-
minibus notato homicidiorum aliquot oppressionum Invasi-
onum Continuorum excessuum apertissimo Patratori ob ma-
le actam vitam ubique Noto alias perfectissimo homicidae Infrascri-
ptae Sceleris et necis patratae Crudelis re et facto Principali Do-
rotheae Mostowska Consorti tuae in moribus et omnibus factis
Maritum Suum Imitatrici nec dissimili necis eiusdem patra-
tae Principalissimae denique Stephano Milewski necis eiusdem et fau-
noris manualiter Executori itidem homicidae et Principali Flo-
rentiannae Puzycka Praedictorum Puzyckich filiae et eiusdem
Milewski Consorti facti Memorati Correae tum Matthiae Nasie-
rowski Bartholomaeo Sokolowski Famulo Generosi Uniecki Cyrzen-
ski Famulo Nobilis Milewski Joanni Wierzbowski Kozlicki Vale-
riano et Nicolao Wasilewskiem Honestis Sarnowski et Paszkie-
wicz Praefati Milewski homicidae Principalibus assistentibus et
adhaerentibus exindeque Complicibus atque Cabowskis Bartholo-
maeo et Mathiae Wiechowiczom Subditis Principalium Puzy-
ckich ad Infrascriptum factum Sese immistoribus Insuper Nobili-
bus Joanni Przedwojewski et Vladislao Mostowski Comprin-
cipalibus de personis hominumque unus quibus omnibus modus vigore
authoris nostrae Vicariae in parte fungimur ut in Judiciis nostris Ca-
pturalibus Terrae Ciechanoviensis Palatinatus Plocensis Tenta se-
cunda proximus in Ranczy Celebrari publice peremptorieque Compa-
reatis ad Instantiam Ingressus Judicii Nostri eiusque Delato-
ris Generosi Joannis Kossarzewski olim Generosi Jacobi Kossarze-
wski Crudeliter per Suprascriptos Inculpatos Interempti Fratris
germani Actoris Vi Vos Maritatae cum Maritorum famulos
et Subditos cum Duorum authore et assistentia adhaerendo Protto-
nibus et Proclamationibus Capitis Praefati olim Generosi Jacobi
Kossarzewski Cuius Crudelia vindicando fata et Necem ne ho-
micidia impunita maneant in Recenti Crimine agit Vosque
insistendo Legi publicae de homicidiis Sancitae Ipsemet ha-
bens a Generoso Theodoro Kossarzewski fratre Suo germano eiusdem
olim Interempti Commissum et ad vindicandam eandem Necem

plenam

plenariam faultatem coram dicto authentico Pud Re-
quirtam recipiendo à quibusdam Clauicinibus et Relato-
ribus pro Judicijs Capturalibus Terre Cechanouie Jnu-
ditis Stat Ydy Idus Julij Quorum tam precepta Diuina
quam et legum et statutorum Regni Polonie Sanctia ni-
hil tam magnopere Crudelitate et Seuerstate pdecarum
in omnibus Constitutionum volumiribus descriptarum fo-
dominant nihil tam maxime et rigorose intyporant qd
deliberata homicidia Jnde ut non impunita maneant lex
eadem publica Leis precipit ut ad Ignominiam Jurisdei
publice deducantur attamen Reddich Inculpati et pdictum
Pudzicy et Milewski Principales nulla legum prouidentie
et pdecarum terrore moti licet scriptis Jnde minis detesta
bilibus nihil scelestius ab initio mundi et huiusq in toto
uniuerso sit pmeditio licet vobis Jnuitescat Quorhomo
sit Creatura et Jmpijs Dei in Quos manibus iuta Quis-
liber hominis dependet verum uo Jnculpati ultatenus ma-
lendum animum et Intentionem ad Jnfrascripto Crudeli
facto Coarere uolentes irradicatum et Jnueteratum uo Pudzicy
Odium contra quondam Thesaurarium Nostrum Milewski et olim Quondam Jaro-
slaum Nostrum Milewski fouendo in pectore odium et animum Quondam Nostra-
rum non plane apertum data occasione et commoditate tam ac
tempus essatuare Intentum uestrum nitentes nouo inuitaq uice ex
pectatione hdentes quia occasionem huic Quondam Nostro Thesaurario
Nostro Milewski hasta Actione et causa cum Quondam Domino Stanislao
occasione certarum pretensionum cum dictis Dominum Comitiatho
rib et complanatis sub proxima Secunda post Dominicam Quinqua
gesimam proxime pretenta in Milanow destinant Jn uero Pudzicy
eli tempestiue eadem Concordia omnibus existentibus amicabili
Judice Thesaurario Nostro Milewski desse dimittere Compromissib et
declarata Jamdem accelerante tempore eadem Concordia Jnde
dei destinata videlicet Sabbatho ante Dominicam Quinqua-
gesimam proxime in loco certo eadem cum Quondam Nostro Milewski
uobis fratre Actis Jurisditionem declaratam promptitudinem pro-
tunc Jamdem Concordia determinata damus recognoscimus et esse pro-

te familiab Pudzycki dum omnino non obstante denegatione tua
redditum et discessum prodetulerunt Subpudzycia licet sicuti dicto pre-
uerta attamen effectu intentorum suorum frustrari negnen-
ad Saltum Dnum Theodorum Hospodzewski tenum omnino exequend
assabilissime manu arrepta prouocasti qua primum Saltum eun-
dem in claues et ostium eidem Saltui tu Milewski familiari de-
spisti Consors uero ad Prandium tua et prolem Virgo filia uestra In-
culpate Pudzycey existens ad hunc Saltum per olim Dnum Jacobum
Hospodzewski postubata ausam ipsi prebendo contrauenendo petti-
cici mundandi renuisti Soli itaq Saltanti Dnum Theodorum Hospodze-
wski tu Milewski pedem aliquotiens opposuisti ad lapsum et cum
primum diu coepta pugna eidem Milewski famulante Dnum Hospodzewski
Saltum deserunt mox cum uestris Ludis et Sectmatis tu Milewski
Inculpate aduersus Dnum Hospodzewski insurrexisti tua forme mo-
menti tu Inculpate Pudzycki in omne malum effrenaty hostis sub
predicto Comitatuum cum Malleo iam sibi adaptato et occulte
post tergum tento ad Dnum Theodorum Hospodzewski aduenisti eam
dextra ipsius arrepta et patriter stricta eodem malleo in manum
eandem uerberasti olim uero Dnum Jacobum Hospodzewski se et
fratrem suum defendere uolentem alij Complices et maxime tu Pu-
dzycka principales per brachia iniuste ethnum cum iam Dnum The-
odorum manus uestras uiolentas dumse ob commissionem manus
dextre defendere nequaquam ualuerit euasit et fugae ferab Consulent
fratrem ipsius olim Dnum Jacobum Hospodzewski homicidam pa-
catissimum uita gaudentem in presenti statu morteq proxab cimbutum
in hippocaustum detentum Prefati principales et Complices et qui-
dem Pudzycki malefactores adunco alij uero precipue Milewski fram ab
lethalissime et atrocissime fenumeratis Consanguinitatib a tua ty-
rannica Commuenera tione Testa chi ustam cum Morte sine ulla
dispositione Sermone facienb communicauit post quod patratum fa-
cinus tue Pudzycey et predictis Maiestatis hostis multis in antecessum
precipitib oneratis ipsa designatis ustam Impetuam et Infamem
ad instar Soluta est ample sub et tabiter cum uestro presidio comme-
dari prouocasti Lapsuque Cura Illuscere et Pleno cum ustam Strenui-
tatis Dnum Hospodzewski inuadere uasonadorate Impetu et
jam quod dictum est quasi Insanus et tam sub tempus Interregni ultima

Iv

major Seuntab Janior est Capiuntur et Super Ipsis Sancta Legum exe-
guuntur crebe Attorch Scripsi Nyhanpaulne vargh in Coäb ubi nulli
hi Sint Seuni infestastb in Ultam dispatb hombardeb indefen-
men Ulzd illorū abstinuisti ad extremum tempore non pudem pa-
tentis nunc Sub tempus Moderni Interregni uo Principales Pulzcey
et Milcus lei ac Complex Motoutlis ad Rendenth am Infrorum Nyha
yeaulech alquisties ex hombarda jaulat esth abasy plin mab
uslen et injuriab praeptb Quapropter leges Sun excogitatb ac
Ipso facto hominendo exptb pduasy exinde emergend Criminales
in us hoeag Ura attraxistb ad quab Super Utbs declarend et Id
quod banb exequend Judicentibus Curiarii Sitis pdicens pariter et
ad pdemissa indb Responsum datum in Nauy Jena Lunda Ipso
Die tertia Sancti Hedwigis Ducis et Glacid Dej et anno Domini 1696
Indiem hs declaram Inden esthsuenien Partib Jesb utasy artb
rea quid pdb Cdata ulus per Fabianum Judycis Suis erabis Dne Cord
Judicis Judicatu Comparend et eum adb Curtuzetter quand Curtuzet
Sybb Judicend Judicans Coram se indutb exanimatb ad affata tionē Pauli
utrarum dedit et Concessit Dilationem deliberandi Sententiz Patr ctiz
Super Objectum Crimen nedū in persona olim Dnis Pauli Nyhanpaulsky
wald quamdiu Contenta Statutis et Privilegiis ad Sequelam Judicis Ca-
pitanei T. C. et Juramenti Se autem Judei et Dnis Joannes Nyhanpaulsky
ei Instanter tradit Mulcing Juramenti Pro Quali ad Statutis Judicum
se Jugi enuerzythuend Certum ad hi affatat Provide Judex Judicens
Ordinand Quale Capitaneale Precep Juri Communi affatat uiz ent Autor
ib ubi Lite annuendo ei Mandat Pro Quali Honestum Josephum Levi
de Novelis Judeum ad Statuta Judicum deducit et deputant sui ipsius
autor Statuta coram Mundi Juramentum Corporale ad Imaginem Cru-
cifixi Dum fecit et prestitit ei eam Juramentum Statuta Testib sui
ad hoc Sententiand inducend non sunt Corrupti nec apprehatuer
Informati Postquid prestito Juramentum Testes Suos ad probā
henda Testimonia Servitii induxit Quorum Testimonia in occlu-
sis Posthulo habentur et eisq autori Dnis Nyhanpaulsky in occlu-
so Posthulo sunt extradata de quibus extradatis et ad se re-
cepth Judicium Pedendi Inierunt Quietaty Prudentibus

Scriptio Pszczołkowo

In Causa et Actione Iudiciaria infrascripta inter Ingressum Iudicij praesentes in quantum ad causam praesentem pertinere videtur eiusque Delatricem Generosam Magdalenam Pszczołkowska primi olim Generosi Nicolai Minoli ad praesens secundi nuptus Generosi Limanowski Kołakowski de Gie dnia Consortem Lomnae Actricem ab una et Admodum Reverendum Christophorum Decanum Plenseciensem et Parochum Zlinoviensem ac Generosos Ludovicum et Nicolaum Pszczołkowskie parte ab altera citatos citata et ad Inscriptionem Castri Ciechanoviensis qua mediante olim Generosus Stanislaus Pszczołkowski Parens ipsius moderna Actrici filiae suae et Soro ri ipsius Summam Ducentorum florenorum polonicorum ratione residuitatis dotis modo Simplicis debiti in Bonis obligatis inscripsit et obligavit de suosque suosque Successores pro tempore in eadem Inscriptione expresso solutum non tamen solvit nec ipsi existentes eius Successores et bonorum eius possessores persolvere voluerunt quod contentae eidem Inscriptioni apposita unacum persolutione summae succubuerunt ad quas super ipsis decisae et id quod duris erit exequi praesentes citantur alias citatione ipsa anteriore ad praemissis latiore in diem hunc incidentes et pro vero partes ipsae utraque a Storea quidem pro Citato vero pro Generoso Stanislao Adamowski coram Iudicio praesentis comparentes Terminum eundem hunc talem qualem ad praesens habere debuerunt ob spem futurae concordiae et amicabilis compositionis in eundem scripserunt prorogarunt disiungerunt et limitarunt prout quidem scribunt prorogant disiungunt et limitant sed cum repositione summae idque ad sequentem Iudicia Scriptura lia Plenipotentiae Plenipotentiae prius et praevius ab hinc in Racione celebrandae

Dilatio Inquisitionis Pieglowo Zmijewo

In Causa et Actione Iudiciaria Infrascripta Inter Ingressum Iudicij praesentis eiusque Delatorem Nobilem Mathiam Zmijewski olim Andreae filium Actorem ab Una et Generosum Stanislaum Pieglowski olim Ioannis filium Parte ab altera Citatum Ideo Quia Ipse post positis Legibus et Constitutionibus Regni Suae neminem injuriare jubent imo unicuique Quod Suum est reddere et restituere Suadent ausus est et praesumpsit primo dum Idem Actor in Scito decubuit graviter infirmus ac Sanctae Christiano aliud in Corde fovens condolendo eius infortunio tempore modo et loco in protestatione expressis ad Suam pudens in toto dirigitur Actio ad Recognoscendam Solummodo Plenipotentiam prosequendi Causam cum Nobili Ioanne Czartasty Dni eidem Actori equum modo illicito Subtraxit ad Civitatem Ciechanoviensem eundem Actorem conduxit

et loco pleniposten[tis] donationem Super dotales Sortes Suas &c
et Cessionem Suscriptionum omnium ac Summarum Quarumuis in
fundo Kloszewo Korzybie in Palatu Docensi et districtu Dlauen[sis]
Sena Secunda post festum Immaculatae Conceptionis Beatae Virginis
Anno proxime praeterito in acta Castrensia Slechanuien[sia]
Suscipere et Connotare petijt nec legere per Suscipientem ex posse
ut Actus Suo facto acta Slechanuendia et Actorem Modernum ma-
gnae defraudauit et non facto condictato pro Eius precibus nul-
la mentione facta nullas pro Stata Satisfactione donationem Super
dotales Sortes actoris propriae in acta Castren[sia] Slechanuien[dia] Con-
notare proceruauit pluraq in registris Terr Seuer Sanct Succubit
una cum Cessatione praefata donationis vti ex multis datis et
acceptis Reflexionibus citationalibus Stato ne Ipsa intendere de-
mandat latore Iudicem Hodiernam Quidem et Prouenien[tem] Citatum
Spectatus Actores quod pro Stato citato coram Iudicio
Stadoni compar[uit] et Sedem eiusdem Continuelen[s] quam Continuelen[s]
Sp[ecta]t Iudicium Stadoni coram se inducit exquisitis ac ea atten-
ta Regnicolari causa Stadoni Stationis circumuentionis et collusio-
nis in Connotata acta donatione in personam Stati per Moder-
num Actorem coram officio Castren[si] Slechanuien[di] facta ad Stete-
rationem pro pleno et circumuentione et elusione eadem vin-
gandis Sustentat Moderni Intersegni Inscripta restituta citatis
proinde Sedecim Stadoni prouidendo indemnitati et Securitati Sp[ecta]t
Stanthi actoris et ut collusionis et captiones non fiant proinde
hoc Dom Iudicium Foro in causa Stadoni adiuncto Stathus
uthuz ea in causa procedere demandauit ordinata quaestio-
ne aduenta directe Stathi Stati ea in causa respondere demon-
dauit in Respondendo uero ad assertationem Stathi Stati dicit et
Concepit Iudicium hoc de latione Inquisitionis in Cumpe-
utium actor Sanis mente et corpore existens justo et competen-
te pleno liberaq voluntate Supra Sortes suas hereditarias do-
nationem in personam Stati Recognouit et vtrum et Cessio ne
per Statum Sequentibus per Statum sit nec ne tum Super alia
Contenta Protestationis et Statuis Stathi vtriq aduen[ta] Ita vti
Sequentibus Iudicijs Captiuationis Stadoni Stathi &c

Decretum Sanctionis Pragmaticæ

Quem admodum infrascripta pars Actorea coram Judicio pro tribunali sedente Inscripta Communicatam Sattem Sattam ad Quintum diem Ordinarium Grodske Sapturale Stuis Placensium Racig ad citandum Citationem sua Literali cuius tenor Sequitur Ejusmodi Magnificus Consiliarij Ordinis Procerum Regni et Judices Sapturales Stuis Placens Vobis G.G. Stanislao Meier Principali et Magdalenae Kachinetundra invicem Coniugibus necnon Reliquis Joanni Delipowski et Andreae Kobylinski Famulis tuis cum principalibus et Laboris Pauli Andrigk famulo et subdito vro de personis bonisq vris Generaliter omnibus mandamus ut in Judicijs nris Generalibus Sapturalibus Stuis Placensium Racig primis et proximis abhinc in ibidem celebrandis Quarterlegitime ac peremptorie Compareatis ad instantiam Rdi Andreae de Miaskowski et Justinae Sielska Coniugum invicem legitimorum Actorum qui vos post translapsum Terminum citat et adcitat ad videndum et audiendum aperiendum q Inquisitionem per se Actores contra vos citatos eductam in causa ratione sui Actoris contortis Consulere admissos ac illos de villa eorum Kobylium Miaskowskich modo violento receptionis aliarumq violentiarum in ibidem gerelatarum processu causae debitae et de premissis Latione aperiri et perlegi publicaq ratione Dimissionem ejusdem apparitae decerni et Sententiam. Datum in Racig Feria Quinta post Festum Sancti Martini Pontificis proxima Anno Domini 1696. In diem hodiernum videlicet et prout iens Citata pars Actorea coram Judicio quarti alter Comparens et Terminum eundem hodiernum per totam Judicium Sentiam audientiam legitime attentans ad docendum citatos pro de termino Ministerialem Statuit coram eodem Judicio M.R. Honestus Joseph Grenichi de Stocho Judicialis qui Statuty patavo publicq. recognouit sua Citationem Literalem sigilli pro Judicijs Seruien Cons citatos ad bona Miaskowo Sabatho post Festum S. Martini Pontificis proxime Ateriis Statuit et portauit et publicauit ut juris et quo sic deducto eis citatis pro Termino eadem per M.R. Gnaeum Honestum Josephum Grenichi de Stocho Judicialem ad iusiudicem tribus et ultra iuris formam vicibus Quator acclamari procurauit Qua quidem pars citata existens taliter voce Ingrascripti Nullis clamata et vocata non Stetit nec Comparuit imo Contumaq restitit cuius Contumatia Dicta pars Actorea

Coram Judicio Presenti accusando petijt sua ead[em] pte[m] stata et bo-
nis eius omnib[us] Lucrum abiudicationis ducendo in posterum Inqui-
sitionis et in negotio principali plenam banitionis perpetuo de-
cerni aliasq[ue] in talib[us] fieri solita Juridice exequi et sentiari pa-
stulauit et Judicium Presens Juri Bonum et instigationi pt[is] A-
ctoreo uti licite annuendo sua ead[em] stata pte et bonis eius o-
mnibus Lucrum abiudicationis ducendo in posterum
inquisitionem et in negotio principali plenam banitionis
perpetuo decernat ac ipsamet statuto esse perpetuo ba-
nitos sententia sua declarauit ad eandemq[ue] publicandam
banitionis perpetuo plenam Judicium Presens Mi[hi]
Gnalem supra scriptum Excelsi de Stacho Judicatum de-
dedit et deputauit qui quidem Mihi satisfaciendo deputationis
a Judicio Presenti habita Pfatam banitionis perpetuo ple-
nam modo Premisso sua citatio et bonis eorum omnib[us] obten
tam ac ipsosmet statuto esse perpetuo banitos et de re-
gno Polonis proscriptos honore priuatos Juri communi de-
traios et Rebelles Patrie hic in Stuba Judicali
et extra ac in quatuor ptibus Circuli Civitatis Jaciensis
in frequentia multorum variis conditionis et sexus homi-
num ad Judicia moderna Forumq[ue] publicum Congrega
torum alta sua voce Phonica et sonorosa publicauit et pro
clamauit et ad notitiam omnium pro tunc Presentium in duli
am deduxit de qua hanc suam Mihi facit relationem
fecit quam publicatam banitionis perpetuo plenam
Judicium Presens causam hanc cum illius effectu acepti
bus ipsis pro facienda in Premissis sua ead[em] pte stata et
bonis eius omnib[us] iuxta Prescriptum Juris communis executio
ne ad Magnificos Judices Capturales Pl[ur]is Plocen[sis] Delimi
dit remittitq[ue] Presentib[us].

Decretum Evasionis Inter S. Karski et Kblem Kosłowski

In causa et Actione Judiciaria infrascripta inter Inprem
Judicij presentis eius delatorem S. Venceslaum Karski et
honestam Andream Sulowski bonorum Romane Admini-
stratorem Actores ab una et K. Andream Kosłowski de Cie-
chanowiec pte ab altera statum ideo quia ipse contravenies Legi
bus Pri[n]cipatus est et ead[em] Actori per latissimam ad Porram
in bonis Romane sitam S. Actoris propriam frequenta
tionem et Arborum variarum excisionem declarat prout
de facto

desolauit Actorem ad Summam Quadringentorum florenorum Pol. damnificauit quod pœnas una cum Refutatione damnorum causato Dñi succubuit ad quas decernendas p̃sentib⁹ citatis aliasq; citatione ipsa de p̃misso latiore in diem hodiernam inei dentes et prouenientes p̃tib⁹ ipsis utriusq; Actorea quidem p̃ Rachelum Andream Lisowski Administratorem p̃fati Suo et Domini sui Nomine citatus vero p̃fatus coram Iudicio p̃senti comparens et secum Iudicialiter controuertens Quando controuersijs Iudicium p̃sens coram de inductis et audi-ptis decernit p̃sentibusq; decernendum Quatenus ex dilatione ptis Actoris euadet Citatus contenta citationis p̃missa cum duobus testibus vtriusq; in legentibus Iudicijs capitalibus fidedignis

Dilatio Inquisitionis Lisowo.

In causa et Actione Iudiciaria infrascripta inter Ingrem Iudicij p̃sentis eiusq; Delatores Nobilem Elizabetham Lisowsfa relictam olim Nobilis Mathiæ Lisowski relictam viduam Matrem tum Franciscum Joannem Casimirum et Petrum filios Lisowskie Actores ab una et Nobilem Bartholomæum Mathiam Andream et Thomam Lisowskie atq; Jacobum Sobrenieckj hæredes et Possessores p̃tæ ab altera citatos ideo Quia vos in contranum Legum publicarum procedendo nec pœnas ratione inscriptorum Bancilab omittendo nunc hab tempus moderno onestis prosimile p̃sentib⁹ damna multa instrumentis vary grani et seminis ac prata per deliberatam pecorum pecudum immissionem Actoribus intulerunt Actoris de damnis pecora ipsorum ad Sorestam suam abegere volentes verbis Resistunt assecerunt sortem ptuarunt expetere intenderunt majorem contemptum et Judicium Actorum via in consulta p̃ frumenta Actoris propria fecerunt furtum manifeste probendum mobiecerunt Frumenta Grica hortis collocata Actoris propria combusserunt desolarunt Instrumenta Pisces ex stagno Actorum proprio expiscarunt damnis ad Quadringentos florenos Polon. intulerunt per quod pœnas Legis Dñi excesserunt pœnasq; ratione damnorum exinde causatorum succubuerunt ad quas super ipsis decernendas vtriusq; quod juriserit exequendis p̃sentibus citatis aliasq; citatione ipsa de p̃misso latiore in diem hodiernam incidens et proueniens p̃tib⁹ ipsis utriusq; Actorea quidem per Nobilem Petrum Lisowskie suo et aliorum Actorum nomine citata vero per Nobilem Adamum Lisowskie coram Judicio p̃senti comparens et secum Judicialiter

Controuersiarum Quarum Controuersijs Iudicium Curie Coram
se inductis ex auditis ad affectationem ptis Actores dedit
et concessit Dilatione Inquisitionis Testium Instrumentorum
tenta Citationis Diuersitatis ac Sequentia. Iudex a
Naturalia Plus Plocen. prig et proximius absunt in
Facie Electranda. &c.

Ductum Lucowo Ludoszyno.

In Dei nomine Amen Ex Dilatione anteriore super eadem Inquisitione Testium
Instrumentorum Testium ac Sententia Diffinitiua Illustrissimi Palatini
Inferioris Actis ad Sequentia Lucowo Ludoszyno Contenti legitime super
Illud oppositis Materiam articulorum Iudicem contenti Legitime super
uenisse Probasse et Iudicium Quem dabatur et concessum Et hac in parte
et Actione Dedicia in Praeterea Nomine Magnifici Dni Dni Dzierzki Dzienkowicz
Delatorem Ex Quorum Primum Quercia Actoreum abuncue et Quod
ex Nobiles Scarue Quor Primum Nomine Pertinet Paulum Lubo
thice Domorum Ludoszyno Magna Hereditates et Possessores Sua
lum Stanislaum et Clementem Paulum Ludoszyno Borowno Ludoszyno
no Hereditates et Possessores necnon Subditos Quos Paulum
Ludoszyno de Quibus Ludoszyno Papi ac Petrum Nemelebo
Ludoszyno de Quibus Ludoszyno Papi ac Petrum Nemelebo
Ludoszyno Hereditates cum Subditos Solos Dilectos Quos Paulum
magnifici Castellani Posnaniensis et alios omnes Bonorum Nobil
Ludoszyno Boleslaus Hereditates et Possessores et quidem Subditos eum
Dominum Antheo et ex Parte ab altera Citatos ideo Quia quia
contrarium Legamus Sanctionum Regni Quidem Nec Possunt
ratione Infrascriptorum Quidem Nemo Nemo Nemo Nemo Nemo
damna Ipsum Insuper non Capitale Medzybor illatis nunc ad
tempus Absentium Interegni damna multas in Ipsum Capitale Medzybor
Ipsius Hereditatibus Et Suspensionis Pacis Nocturnis ne temporibus
Damnis nec et Incursionem ipsi met Inculpate quidem Subditi ipsi in
talement Ipsi Inuasendo Euidenter et Penitus Dezolament ac extra
munis Maiorem aggrauationem et damnum Ipsius Quidem Capitale Nemo
Valentinus Luminosi Pisces Arere Subditis Duo Mandauit Ex Ipsius et
quidem Ipsius Subditus Iuuendo arbores ora Pas Ipsius Quidem
ad Ludum Subditus et Mirant Put de Fuerunt Ipsius Pagament
Dezolauit et Mirant Put de Fuerunt Ipsius Pagament
Ipsius

Conspectio Larszewo Thodzey.

In causa et actione dudicialiq; intradorq; inter Erasmum Michaelem
Larszewski et Erasmum Zaremba Larszewski actores ex vna et
Albertum Borzyszki contentum ex altera partibus ab altera
mum Mednoscie tum agrethem tutorialem partes ab altera con
tos ideo ipsi cum adsero non deuenerones quidem
in statu et legitima dote costa in Bonid Thodzey ad eorum
exigendi se habere extendunt dudicio Prouincialis ad examen
Sequendum quid et quando ex eadem adsero ab examen
uent de lautio quietent aut de tutorio condescendat alia
dens prius facere vellent aut deuant se impedire eo rud
Lapicio fori emergentes alias citatione ipsi de primo
tore in dem hznaw in cuius et quorum partes ad utrum ab
respondendum Erasmo Michaelem Larszewski tutorem
rum est ab uero Erasmo Zaremba publicis coram dudicio
pro comparendum inuenerunt hinc inde talem qualem
habere debuerunt statum concordiam futurum concordiam et amicabilem
compositionis in eundem conscenant prorogarunt dicium
et limitarunt prout quidem dicium prorogant dicium
et limitant dies ad sequendum in Captura alias Latinas
Loco primo et primo adhunc nihilq; celebrandum Iudicium
in continuendo Nobilis honestus dominus Nicolaus Dembicki
palatinus publicus, qui pro tutore literatus sigillatus
Seruicio effectus ad Bonam Thodzey denis decembris
stum S. Martini Pontificis proxime datulit expostam
publicauit ut dicitur est.

Dilatio Inquisitionis Bocianowo Krzywkowo.

In causa et actione dudicialiq; intradorq; inter Dominum Dudicium
dantes et delatorem Nobilem Albertum Bociarzyski ex parte
ante et pleuit Albertum Krzywkowski et Sophiam
Dorotheam eius subditos, et Stanislaum Krzywkowski
Bonski et quidem subditos cum dicto autore et aspecta parte
abatem ipsos ideo quia ipsi contrauenen legibus Regnicolis
priuilegiis interdictis nunquam parentibus minime recipiendis et
et temerarie presumpserunt et quidem primo effectus dubitandi
affendi tempus modernum interregni mandato per cumbiendas
lem in campis liberis interficere quemuis et quatuor spu
Regni Regis conuocandi dicendorum Iuris horis ad condaicas
Strand et colligendum exercitum contra et adhesores
mum cum tres de nobilibus et interceperet effectus vero Regis
Regni cum eodem dicto tempus medio pacem et tranquillitatem
tum uenatiorum Generalis et seruientum Regni et Regnorum
promptionem pecuniae et quam pecuniam fabulare effectus vero
empore certo in placitis expresso verba cum nouo et in nouissimo

amplationem formali iuncti taki a taki Ligniz Lodzie inspo
cco pi wigorza skalecznych objicere ac infere ac procurat krzywdo
wolw cum fautoribus meis contentis by affiderc et fattami ma
iis coram Dnis objicere et calumniam damni asseri ac Lexa
gnta Marcas polon infere quas de facto gmissa ora excudi
curat alias plurimas dicte lenticie expensas damnaz exin
de emergentes ducubuerunt de quas dupl pi decernendi
id quod duris erit exequend pfatam alias statione ipsaz de gmissis latione in chem unam incidend et quam partibus
bus ipsis utriusq assoveq ut de empcionis tabulis vero plenius
Albertum krzywkonski suo et alio nomine coram Dnis
pdem comparen et secum Dnis contronen ut quam certo
aers ipsi Dni cuius pdem coram se inductis exaudi tis
ac iudicii ad affectac rempathi assoredi dedit et concessit dicti
am hoc ac Dilationem inquisitionis pti utriusq cum
tenta citationis dogz ad requendum in captura liz Palatinis
tus Plocensis et quorumcumq aliorum Regnicolarum.

Dilatio Inquisitionis inter Wil. Mlicki.

Cauſa et actione dudicia nia intra scra inter Dnum Ludwicum pal
quaz de altorem Ex una Thomam Mlicki pretensum ad
unc et Illes Heredes quondam Mlicka Electum olim Sandomi
ssiensem secundo aero noti et Dnoz Mathiam Lomienski intem
tum Widuam Mstowski et Martinum Leszczynski curiae Dni Andreae
Leszczynski prioris Mantho Mananpauc Lomienski olim cum Dna
Mathilde Lomienska procreatos filium et filiam Virgines nup
ptam et quondam Virginem communis nunc defunctum
anthe etapsis ex parte altera sitos ex Reo. Quibus ipsi contrave
nd legibus et constitutionibus Regnicolaribus certum terminum negotio
termino futuro reducend notam et dandi causam Mlicki tutelae
actionis germanis de relictis quos legitime accepta de vero ac
rendere legitimo utiq post frater suum germanum Lucae Lomie
concernentes et testamento ultimae voluntatis pfati et Dnae quon
nis Mlicki sibiq a pfatis legatas recte amicabiles actionis regnicolaris
Mlicki et Rhum averetanus reddere et extradere volentibus mare
cusant pfatis quibus ad exquisitionem ad restitutionem et extra
ditionem eaorum Regnicolarum summis Regestro ea de scriptis
ptamus pfatis Dnis iudicibus exquirendi et compellendi quod
ris ent ea equi pfatis alias statione ipsaz de gmissis latione in
dies unam incidet et quem partibus ipsis utriusq assoveq quas
pfatis tabulis vero plenius Martinum Leszczynski suo et alio
nomine coram dictis pdem comparen et secum Dnis contro ventor
quorum contrarium dictis Dnis coram se inductis exaudi tis
affectac rempathi assoredi dedit et concessit dicti quorum hoc ac
Dilationem inquisitionis ipsius contentas statione ad recitatas

reductis in Judicio suo Rejectis remanentibus postea
[illegible] Joannis Nicolai electarum postea ejectarum
educendis in Judicium postea habitis Judicij Plenarij et
quando adhuc in Jacinge celebrandi.

Delatio Inquisitionis Silencij seu Tabellae

Causae et actiones Judiciariae introductae in Judicio Plenario
tis cum Delatores Exosos Judicis Legum subjectis et Populo
manifestandis actores ab una et Rei Quinti Tabellis
parte altera sitam ideo Leges sive in contrarium Legum publica
negligendo Reparadas contra Jonam innocentium Praetores
in duellum provocatores alienarunt reus et maxime Judicum de
textoveres minime ventas tempore certo in justas causas expressa
a quem pens in toto dignitas officio [illegible] Judicis Monumabuit
Laboriosa Damnum et Latrocinium subditos Monumabuit
Duetes Civica se detinuit et hucusque detinet Regnum
cabilem inquisitionem [illegible] restitutionem non restituit in
nostrum Protectionis suae pacificum in nullo Regnum
Delapsa igitur Tonum suam pacificae Legem tenentem
nullo ab [illegible] Delapsa in nullis provocationibus in honestissimus pe
nunc honore Altaren [illegible] quantibus affectu post in
bonta Tranea cum Judicium in duellum Legis Justicia vehe
Justitiam provocavit in qua diffidavit Judicium plenarias vic
Sententias et inimicas intalenta quod Leges Regni excepto
runt Judicij existendo emergentes succubuerunt ad quas Leges
decens et de qua durat cum ex quibus Passit et alterius
[illegible]
et paenis [illegible]
Tabellis altera vero insana inter inter Regis Judicij presentibus
Delatorem Nicolaum Tabellis alterum ab una et
Christofori Portoschi Pornajatem Stanislai atq Stanislai Selin
Jacobum Bogarelli Petrum Pottonelli Stephanum Prendi
Matthiam Pantoschi uti cum Principalibus cum Judici
Reos pro altera Latato Judicio qui ipsi in veritis plenarias Legis
consensuros violatores pacis et securitatis publicae maxime
vera sub tempus moderni Interregni Sanctas quibus eodem
pore pacis et tranquillitas publica presentim in una libera
sedentibus seno Pluisa et protestata est quasi sunt plenas
casu minime formidando eas postponendo et Judici pendere
dos in contrarium earum Promissa faciendo eidem de Villa
sicke certa amicabili concordia domum ad eum vocari pu
cum interrupere aliquam cum eo dissedentem vi et violenter re
gere eundem Tunibus ligare posset defacto violenter rece
et in mutuos Actoratos et Creatos combinatio prima Judicem

et sunibz ad equum gradibz alligauit nec his contentus dem
Sidem Delator ipsos ut a talibz vsitatis desisterent amicabili
ter rogasset eundem inermem Conuulnerarunt et in Diuina
prouidentia saluatus sine dubio occiderent Ita per quod
publica ratione eius modi facti et indebiti hui progressy
sub tempus Interregni descriptas succubuerunt pro quibz
dum ipsis decernens et id quod iuris est prosequendum iden
tibz citatis alias Citationibz ipsis anteriorib3 decompetis
utriusq3 victoria eidem pleb Citata vero eidem pleb
Coram Iudicio Sterti Comparens et secum Iudicialiter Con
trouersiis quarum Controuersiis Iudicium Senatus Consultum ende
etiam ex quibusdam ad affectationem pleb utriusq3 combinatis
Actoribz et reatibz pleb utriusq3 dedit et pronunciauit Iudi
cium hoc est diladonem Inquisitionis pleb utriusq3 dum
taxat citationum utriusq3 plebis ad sequentia Iudicia Castora
lia Plebis Plocensis primus et proximus Sabinus vir Clarissimus
celebrans

Decretum compositionis Borzuchowskiego

In causa et actione Iudiciaria infrascriptorum Inquirendarum Orientis
ejusq3 de latrocinio Senatorum Borzuchowskiego a latrocinio Curiae et
Antopium Stolicensem Sabethae Simeliusza Comitem Alexandrum Bor
zuchowski et Barbaram Katowska Comitissam Borzuchowskiam et
Catharinam Simeliusza Comitissam Stanislaum Simeliusz et Catharinam
Borzuchowskiego Comitissam Mathaeum Borzuchowski et Stephanum
Mniszech Cancellarium Curiae et aspiscam partem ab altera Sibi decla
ra ipsi
ad faciendum quatuor Iudiciales Citationes his similibus Actoribz
et quatuor Capitales Citationes Reorum Quarum Capitalium trium
ipsulas duas tuti ad Capitalem unam quinque ad curules duos Mu
Lulos quatuor Senij ad curules tres Tribunitios Comitia Consulum
existentibus ad curules duos Studio damnorum Secundum Con
sionem Borzuchowski compabularunt Horum ad Decem
Imposito damnificarunt Quibus Legibus Exceptionibz
nas Quarum Causa Refutationem Anotandum Cubuerunt ad quas Legibus
declinet Quia dum est exegit Citatus alias Actore
ipso anteriore de Compositione Decernendum ingre
et quae partibus ipsis utriusq3 Horum quae Statu
aeque Plebi Michaelem Orzechowski Comitem Palatinum
et Secundum Controuersiis quarum controuersiis Iudicium
quod coram Senatoribus exaudiendis decernendis decreuit Quatenus
a sorte examinata alia moderamine Legis reseruato medio cor
poris Iudicium compositionis Legibus

Dilatio Inquisitionis Mostowo Przyjalda

In sanctis et Actionibus Judiciarijs exhaereticis pravitatibus in mutuos Actores et Reatus combinatis prima Lunae inter Ingentes Judicij Terrestris Delatores Dnos Michaelem Mostowski et Laurentium Annam Subditum ipsius et Lunae Subditum cum Dni authe et assistentia Actoris Dni Stanislai Filarium Szczinski et Catharinam Mielecka uxorem coniugem Dni Jacobum Parlew et Sebastianum filium Leszkowie et alterum Sebastianum Subditos eorum ex una et Dnum Laurentium Szczinski Subditum Dni authe et assistentia pte ab altera litibus ideo illum rigorosa Sanctae Legum et Constitutionum Regni earum inimicis qui patrio repellendam urgendi methodum ad Eius illorum versatam sibi ante omnes Legge publica et eius interdictis omnem modestiam omnem Scelestiam Statuti dei Nobilitatis in tranquillitate observandi ullis vero vitijs contentionibus iniurijs et offensis ne studeat sinceris declinare et tramite earum Legum digredientes et ex eadem Lege casu severi Sententiandos et multandos esse censet primus Actor tamen post multam et vel maxime postea Dnus Stanislaus Szczinski nulla earundem Legum formidine motus immemor securitatis mutuae subtentus Pacis interregni omnibus possibilibus securitatis hic et sit obassumptis suetam licentiare et plurimos sumptos excessus in plurimis Judiciorum Subselijs Scripturis Judicialibus et instigationibus publicis et multitudinem minime in se cohibendo irradicabam timiditatem ad vindicandum malitiam Siquidem Dnus actor pomini et viro dignissimo abinvente Statu moribus prohibet et molestia imbuto sua amicitia et vicinitatis observare scienti obesse et nocere et impassibilis ex esse autem et enim vero praeterquam alijs patratis et ipsum in factis Luibal ex odiosa vicinitate assiduum et sedulum esse obtrectatorem in pleraque excessu Dni actor gratia Civium bat tempus in pleraque excessu Dni actor gratia Civium spiendo seu Economicis in simplo Stipendiorum sum suo administratore exercitio et Statuti Dnus Stanislaus odiosa ovis Sententiis Dnus actionibus intuitus max et imitatione sonoritatis sua sonatus suos appositi ut aliquam occasionem videndi patienciae Dnus actoris in Juratis prout videndi in propositu hostilem humanis suis bonoratibus vario armorum genere et pulvere bombardis in discrimen vitae

Gnosi Actoris Distructis superueniendo cum famulis suis ad campos eosdem
in quibus praesentem Gnosum Actorem animaduertit extunc ante oculos ipsius
porcum Gnosi Actoris proprium et in fundo eius proprio canibus mordendum
permisit et ipsemet ultro insequens incitamento mordendi porci ca-
nibus suis adfuit quo ipsius Gnosus Actor considerato temerario progressu
insolentem ipsius ausum nec oculis suis inspicere statuit verum dum illum
porcum canes in terra extensum dentibus opprimebant ex comise-
ratione famulo suo repellere illos canes iussit quem famulum mandatis
Dni sui optemperantem praefatus Gnosus Trzcinski verbis lesiuis ratione
denegationis morsum canibus reprehendit ac reprehensum vapulatu-
rum a se constituit eundemque ~~canibus deuorandum~~ carnifici verberandi assecutus dumque idem
famulus violentas ipsius manus euadendo ad Gnosum Actorem Do-
minum suum rediit sed minime refrenata ipsius audacia Gnosus
Trzcinski sedauit nam eo momento Gnosum Actorem cum famulo illo
suo domum iam redeuntem assecutus est quem assecutum verbis
contentiosis prouocatorijs lesiuis oppressit in duellum secum omni-
no ineundum prouocauit in vitam eius ex abusu bombardarum dif-
fidauit et plurimas protunc seuities verborum commisit sed minime
et praefata Gnosa Trzcinska in malefactis a marito suo declinauit
fouendo inueteratum contra subditam Gnosi Actoris L. Annam odi-
um et Rancorem ad gazam quandam captioso et doloso sermone con-
uocatam flagellis humi extensam in contemptum Gnosi Actoris
flagellare demandauit obductione eo in passu subsecuta latius at-
testante subditi vero suprascriptorum Gnosorum Trzcinskich tempore
n pridem praeterito L. Albertum subditum Gnosi Actoris cum uxore
pueris ac tota supellectili domestica excogitatis suis artibus
adduxerunt et subditio illius ac labore priuarunt post huius
abitum res plurimas apud ipsos repertas et arestatas ad se re-
ceperunt tum quoque vaccam valoris quadraginta florenorum polonorum
Gnosi Actoris propriam subditi praefatorum Gnosorum Trzcinskich
gregi pecorum protunc attendentes per lupos deuorari causarunt in-
super suprascripti GG Trzcinskey et praetertim maritus praesubordinatus

personas Gnosū Actorem damnificare conando Subditis Sub
obedientia sequentationem in borrab et diuisoria Gnosi Actoris
inuasit Lud Ludis Sabdoti dispensati plurima damna in ips
borris et diuisorijs Gnosi Actoris p Aprissima precisionem arborum
vorarum, tam ad fruendum qm diferendum ualentium intulerunt bor
ram eandem declarant p qd contra Legis Regni ea cepserunt et
omnes Status omnes inculpati ea cesperant pdna qua una cum resa
sione damnorum sua tanum succubuerunt ad quas sup ipsis
decernendis qd Iuris erit ea requisitione ut citra Sub
ditos inculpatos coram Judicio p dentis adimendas de ipsis pdnas
Statuant uel in defectu Statutionis ipsimet pro ijs respondeant
ant pdentibus stant Altera uero in causa inter Procuratores
Judicij pdentis cuius Delatores Gnosos Hilarium Iwinski et Sa
tharinam Slaska uxorem coniuges actores ab una et Gnosos
Ifchezelem Mostowski et Mathiam Mikolajski tum Nobiles
Smolinski atq Laborioso Florianum de villa Bledewo famulu
et Subditum partes ab altera Status ideo Quia ipsi nullo pror
sus inditio moti nisi attentis q rigorosissimis Legibus Regni
ratione inhabentium Sanitis temporibus certo in pro declaratione
expresso papire Gnosus Mikolajski inito Consilio cui supra scripto Gnoso
Mostowski in diserimen uitæ actoris mariti ac enerustione fortunæ
p proprias varios iuridicos intentandos ipsiq instituendos et for
mandos erat actores in fortuna quinat Quis Gnosus Mostowski ea
dem ejusdem persuasionibus et Subordinatoribus dum et quando
Actor maritus pecora ea frumentis Suis Gnosi Mostowski depula
rit et tunc postis inculpatis aduertentor magno impetu de faria
Sua ad eum actorem accurrerint ibidem eundem uerbis Status
nobiliaribus denigrantibus et Quidem Gnosus Mostowski offendit
honorem sit in duellum prouocauit ac post Nobilem Smolinski
inculpatum ad contemptuandum et in honore hdendum Actorem ad
campum Bledzeuense superuisit Qui famulis mandatis ejusdem
distrahendo eundem Actorem ad campos superuisa cum pene in bo
nore hsit contemptuauit in uitam ejusdem nne Gnosi Mostowski
diffidauit Gnosus uero Mostowski famulos actoris de damnis pe
dora ipsius capellentes uerbis probrosis affecit contemptuauit

ptentionibus uiolentijs innumil damnis rapinis caedibus
uiolentijs rerum ardo tempore certo futuro inito declarat
ed. dd. Jtores incarcerib. Bonorum Dzigrelens grem
eumlo grandi corumpt commiserunt qs non contenti ad
annoz. ipsi tempus Moderni Interregni damna mal
ta infrumentis nauj grani et seminis eidem Jpsibus
intulit et causauit Jn xeres in numero octo Matutinis
uerba inhonesta dixit alias Jniurias
fecit Jn quod Jdges Regni excepit pro dicto
Jn forum Lucubrit. ad quae cum ipse declinasset
quibus Dns et dnus Jn seruo in causa in
Jure Jn Jn Jtores nles Jn Thesaurar
Jn horta et Marianna Kuroscienka Jnuicem Jniuges
et quidem Mutato cum Rand apis dea Jn nles
nles Jn et Jacobum Jtores Lemaad Jn damnis
filios Jn Jn et Jn Jn Jn
et Jn Jn Jacobum filios tum Jn Jn Jn
Jn Jn Jn Jn Jn Jn Jn Jn
Dzigrelens Jn Jn Jn Jn Jn Jn Jn Jn
Jn Jn Jn Jn Jn Jn Jn Jn
Jn Jn Jn Jn Jn Jn Jn Jn

implicat aliasq; plurimas violentias et iniurias perpetrarunt per quas
Consl leges Regni fuerunt pdnosq; exinde emergentes subeundo
erant Prdentibus citatis ad dilationem eidm anteriorem
ch pdmissis latione in diem hodiernam inviden & provenien
Prfatis Partes utrq; coram Judicio Prdenti & comparentes
petierant sibi vigore anteriorjs dilationis Inquisitionis & dictionis
eiusdm in instanti decerni literas quemvis Judicem ad rotha standum
de super suscipiendos testes addi et deputari et Judicium qd
sens Juri Communi affectationisq; earundm Partium utilicis
annuendo eisdm Ottem Regni Judicem Honestum Josephum Bresichi
de Bloccho Judicialem addidit et deputavit qui quidm Partes
tam Actoream videlicet S. Petrus Schedrichi quam et fisiatam videlicet
Prosus Christophorus Karschi suo et aliorum Latatis nominibus
rothirante eodm Actr Juramenta Corporalia ad imaginem Sanc
cifixi Dni observata illius debita solennitate in facie Judicij
Prdentis fecerant et prestiterunt in eam rotham qui testes
sui ad hos inquisitiones videndi non sunt Corrupti nec appe
ciatinec informati Deo et Sancta Jesu Christi Passione ita
ipsos adiuvante qui quidm prestito Juramento testes suos
de perhibenda testimonio Veritatis induxit quorum testimonia
in occluso rothulo habenda et exinde Partibus utriusq; in oculo
sor rothulo sunt extradita de quibus extraditis et ad se
ceptis Judicium pdnos quibtarunt quietantq; Prdentibus

Ecluetum Rycharcyce Sfsbrado

In Termino hodierno et dilatione Anteriore super Seducenda Inquisiti
onem Partibus Infrascriptis alias ad Sequentia Judicia Cyturalia
ut pote moderna Cum Termini ibidem Valenti Pedimina Conservationis Juris
et Judicium pdnos dicti Honestos et hoc in causa et Actione Judicia
ria Infrascripti Inter Nos ex una et Actorio ex altera Prdentis ejusq; delatores
Nobiles Joannem Sycharschi Parentem et Angelo ipsum Sycharschi
filium ejusdm Virginem Innuptam Actores ab una et Prosum Casimiri
Rhodschi Parte ab altera citatum pro eis quatenus ipse Laboriosos
Joannem Dictum Kasinschi et Mariannam Conjuges tum Stanislaum
Patrem eorundm Conjugum stabilitos ipsorum Excessibos et licenti
osos qui quidm stabiliti non retinendo quas Legum ligationes
Infrascripti Sanitis primo tempore certo injuro testatione Oppressos
suam Actorum propriam in Bonis Sylvano fitis seque venien

Actum in Raciąż in Judicijs Ordinarijs Generalibus Capturalibus Palatinatus Plocens. Lege et Laudo publico ordinatis in diem hodiernam incidentibus Feria Secunda post Festum Sancti Andreae Apostoli proxima Anno Domini Millesimo Sexcentesimo Nonagesimo Sexto.

In Causis et Actionibus Judiciarijs infrascriptis binis prima quidem inter Ingrem Judicij praesentis eiusq. Delatorem Gnosum Stephanum Kosinski Actorem ab una et Gg: Stanislaum Koziebrodzki et Zophiam Sokolnicka Invicem Coniuges infrascriptorum Illicitorum Executores atq. Honestum Valentinum Villatorem ipsis famulantem pte ab altera Citatos ideo Quomodo ipsi non observata Tramite Legum Regni nec poenas Cons. Iniuriosos Vicinos ac infrascripta audentes minime veriti nulla ab Actore lacessiti occasione mali intrinsecum consipsum foventes in pectore odium ausi sunt infrascriptis Actorem afficere iniurijs etenim sub tempus moderni luctuosi Interregni et messis proxime praeteritae saepissimis Vicibus pecora Subditorum G: Actoris ex liberis pascuis Villae Koziebrody Actoris haereditarijs inforestabant inforestata tamdiu dimittere ad saepissimas Requisitiones et amicabiles expostulationes ac eorundem Subditorum implorationes recusabant quousq. ipsis ijdem Subditi eliberando Jumenta sua extorsivam gratitudinem non impenderent quibus assueti nunc tempore in Protestatione Xiresso non Considerato eo quod iam hoc tempore pecora uti iam non subsistentem esse libere Vigore Legis publicae vagari possint praefati inculpati G: Koziebrodzcy ex campis Villae Infrascriptae Koziebrody totam gregem pecorum et equiream Computatis insimul sexaginta famulis et Subditis ipsorum violenter abegere ad bona sua Kraszewo Podgorne cum magno tumultu demandarunt quae abacta pecora inforestarunt dumq. G: Actor Secunda die requisiverit tum quoq. et tertia die officiose ad arestatum Ministerialis extradi affectavit dimittere recusarunt quinimo circa Requisitionem Verbis iniuriosis G: Actorem affecerunt contumeliose vicibus aliquot requirentem tractarunt eademq. pecora et equos sine illa Commiseratione per Quinq. dies

in magna fame detinuerunt Tandem vix ad magnas instantias
Quinto die pecora eadē maxime macerata et fame stricta e Lindeg san-
guida vix dimiserunt qui boues et equi maxime macerati magno tem
poris spatio solitum laborem non exercuerunt e Lindeg G: Actor
ob carentiam boum ad labores et ob non culturam agrorum maxi
mum damnū est passus Prefatus vero Bilator excedendo metas glebe
il sub conditionis ex permissione et in continentia dominorū suorum ali-
quoties posu nimio obrutus g hortesorium Gr Actoris cursitando vocifratio
nes et clamores in Contemptum G Actoris exercuit aliasq plurimas
violentias g iniurias pergerunt g quod Cons leges Pñ excesserunt ad
quas super ipsis decernend presentibus Citantur altera vero in causa
inter Ingrē Iudicij presentis eiusq delatores G: Stanislaum Lodzebrod Zeki et Ill
Laurentium Zgluszyński bonorum Dille Kraszewo Podborne eiusd G: Stric
prod Zeki hereditariorum administratorem Actores ab una et G G: Stepha
num Kosinski et Catharinam Vnierzyska iuuicem coniuges et Vences la
um Kondracki et Subditos eorūm omnes de Villa Malarvies et quidem
maritalem cum mariti subditos cum Dominorum authoritate et assi-
stentia pte altera Citatos g eo quia ipsi in contrarium Legis publicandi gredien
do res plenas cons damnificatoris formidando tempore certo in Protesta
tione expresso sub tempus euidenti messis aussi sunt maltadamna
in frumentis varij grani et seminis ac pratis in Villa Kraszewo Podbor
ne existentibus g sepissima pecora secundum equorum suum impul
sionem canq studiosam et liberam immissionem Castore et insert prout
de facto causarunt et intulerunt nunc vero prout in anteceſsum ab agre
tis abstinere notendo cum n licebat in alienam messem, immittere falcē
pascua pecoribus ipsorum in bonis Actoris hereditariis fecerunt ubi pabula
et pascua ipsorum pecoribus et equis ipsorum euacuatis maximum impe
dimentum Cuoto Actori intulerunt et Cuicusq inferunt ita ut pecoribus
suis debita subsistentia pascuorum carere debeat et non modo in campis
Crasciens pecora eadē ipsorum libere dimissa et pascuis vagantur ne
cumetibus et in hortis ac circa hortesorium cum magno impedimento et incom
modo g vociferationes pastorum Vxor ipsorum pecora eadē pellendum Gradus A-
ctorem ac eiq administratorem disturbare et damnificare Cuicusq non de-
sinunt g quod plenas una cum refusione damnorum g Iudicio tens mo
derandorum succubuerunt pro quibus citq ipsis decernend presentibus citandi
alias citandis ipsis de premissis Cationibus audiendum Cuiendam inuidend
et proueniend citq ipsis utriusq et Actorib Cuidem Cuoto Stephano Kosinski Cita-
ta vero g Cra Sancti Laroszewski coram Iudicio tens comparend et Cum
dicia alter controuertend Quarum controuersiarum Iudicium tens coram de

inductis et exauditis combinatis Actoralibz et Reatibz prius earum utrumq; dedit et Concessit Judicium hoc die latione Inquisitionib ptis utrisq; huc contenta Citationum pro insertarum idq; ad sequentia Judicia Capturalia Ptis Florens prius et prolimq; abhinc in Sacrifz Celebranda termino ptisq; eiusd utrisq; ibidem totali in ujore Conservato comparendi pertinatorio.

Decretum Drozdowo Rectori

In Causa et Actione Judiciaria infrascripta inter Ingrm Judicij ptentis eijq; Delatorem Actorem abuna et KK Valentinum et Petrum Drozdowskie Fratres Germanos pte ab altera Citatos Dei Cuia ipsi contraueniendo Legibus Regni quib infrascripta fieri prohibuerunt anni sunt tempore in Protestatione expresso N. Joannem Garuscki ut se asserebat Actori famulantem et pro toto eam Annonere Cpro obsequijs per Actorem contentatum et varias ipsorum persuasiones et motiua a Seruitijs auocare quem auocatum ptatus Petrus Drozdowski obsequio suo adaptauit Actorem iniuriarunt exindeq; pnas a ratione conseruatæ fidei et equitatis succubuerunt nihilominus ut eundem Garuscki Coram Judicio ptenti statuant presentibus citatis alias Citatione ipsa de pmissis latione indiem hodiernam indidente et proclamen Eptibz ipsis utrisq; Actorla quidem pter Citata vero per G. Thomam Duplicki Coram Judicio ptenti Comparentibus et secum iudicialiter controuertentibus quarum controuersijs Judicium ptens egram se inductis exauditis propiorem ptem Citatam ad euasionem Juratoriam contentorum Citationis admisit idq; in sequentibus JC.

Decretum Klokoty Radzkowo

In Causa et Actione Judiciaria infrascripta inter Ingrm Judicij ptentis eijq; Delatorem G. Mathiam Radzkowski Cathifernm Terræ Dobrenen actorem abuna et GG. Thomam Klokocki fortunæ Actoris primarium authorem Executorem et iniuriatorem et Sophiam Radzkowska inuicem Conjuges pte ab aliena et quidem mariti cum mariti authoritate et assistentia pte ab altera Citatos ideo quam cum Lex polonica et numerosa Sanctia Polonicæ ujrumq; originem Actorum Jurium suorum specialiter eam obseruare et tenere methodum procepserunt ut quis cuius patrimonia fortuna ope faulente diuina et vultu sui sudore ac Antecessorum eig parta se contentet quod utrumq; habiliter persistat neminem eadem lei alieno fortunæ bono locupletari studeat et pmittit quinimo aliena appetentes et damnificatores condignis Sententiando esse iubet mulctis attamen prefatis

G: Klokocki maritus immemor earundem Legum sanguinisque proximi
nexus iura amicitiae violando et fortunae manifestantis obesse volendo
infrascripta ausus est eidem Actori inferre enimvero tempore certo in
protestatione expresso dum et quando G: Actor adversae sortis in cur-
su praemebatur sortemque ludentis et mutabilis fortunae experiri cogebatur in qua
praementi calamitate Conservationi suae fortunae studiose providendo mul-
tum confidendo praefati G: Klokocki dexteritati et vinculo incorruptae a-
micitiae in necessitate optando amicum probare ad ipsum fulciendae et
providendae ergo suae fortunae mitteret cumque literaliter quatenus rebus su-
is mobilibus utpote inventariis equis ac aliis rebus vestimentis vestibus
frenificiis scriniis et id genus quae omnia seorsivum regestrum com-
plectuntur fidelis Conservator adesse non dignetur ast praefatus G: Klokocki
difficultatem et renitentiam eo inpostulato protunc exhibuit qua
G: Actor experta in humanitate et renitentia G: Klokocki alium
Conservandarum earundem rerum debuit inquirere modum sicque res suas
et scrinia variis personis Conservandae esse concredidit tandem maiori
expositus temporum vicissitudini sorteque iniqua attritus dum calami-
to exitio a patria subesse coactus sit mox praefatus G: Klokocki spei
firmiter Confisus iam nunquam reducem ad lares domesticos Gnosi Acto-
ris videre existimando appetitu quodam ut supponitur ductus tutore-
am super filia G: Actoris sine ullo Consensu et scitu Gnosi Actoris a Sacra
Regia Maiestate impetravit sub securitate dativae tutoreae res easdem
omnes a variis personis ad se recepit iisdemque longo temporis spatio
utebatur equos magni pretii octo variis implicando laboribus et fa-
tigationibus penitus deterioravit mutillationem aliquod eisdem equis
causavit infectionis nocivae eorundem equorum causam et occasionem
praebuit demum opem ferente Deo qui saepe afflictis succurre et prodesse
solamine non desistit felicioribus adulantibus fortunae auspiciis
dum G: Actor salvus et incolumis patrios salutavit post insperatum
aditum Lares angustia et necessitate equorum et aliarum rerum in de-
posito apud praefatum G: Klokocki existentium strictus equos illos iam
infectos et continuis laboribus fatigatos et deterioratos (excepto
uno valoris octingentorum florenorum polonorum) recipere debuit qui
equi brevi post exhalarunt rebus vero in scriniis existentibus seorsivo
regestro demostrandis non totaliter restitutione G: Actoris est potitus
nihilominus praefati inculpati G: Klokocki Coniuges ex manifesta
agnitione iniuriam G: Actoris se complanaturos et Gnosum Acto-
rem contentatum declararunt cum in suspensione et protellatione
qua allabrabant haec eadem Complanatio haesissent quam G: Actor
ob respectum nexus sanguinis et ob alias circumstantias non
urgebat praefati inculpati Gnosi Klokocki nunc sub tempus moderni

Interregni ratione loquend[i] earund[em] ꝓtensionum cum G. Actor[e] trans-
egerunt Terminum Complanationis in Ligno Tempor[e] Judicio-
rum Cæsarei destinarunt in quo Termino concord[i]e inter-
veniente pluriumorum dignorum virorum authoritate et actiuita-
te cum G Actore pro Summa Quatuor millium Quadringen-
torum Florenor[um] polon[icorum] ex Summa ꝑ G Actorem ipsis debita
excludendorum et compensand[orum] accordarunt ꝓtinus Constitu-
erunt eui Concordiæ Le Satisfactiuos declararunt et obtulerunt
sei Stantibus rebus nunc recentissime G Actore Satisfactionem ea-
rund[em] rerum urgente Concordiam eand[em] retractarunt et nullitatis
mera sunt usi G Actorem eluserunt et colluserunt exindeq[ue]
pœnas una cum Satisfactione Concordiæ Constitutis subiecta-
erunt ad quas hus ipsis decernend[as] presentibus citand[as] alias Cita-
tione ipsa de proximo latiore in diem hodiernam incidente et
proueniente ꝓtibus ipsis utrisq[ue] Actoria quidem ꝑter citata vero ꝑ G Thom[am]
Hoyki Actoris et Contortis huius Curiæ noe Coram Judicio ꝓsenti
ter comparentibus et Causam Judicialiter controuertentibus
Quarum Controuersiarum coram se inductis exauditis teneri ꝓte
Actoriam docere citatad ꝓti de Termino et Contentis citato-
nis hus ad viuend[um] et ut doceat Judicialiter admonuit et
quoniam docuit proinde causam ꝓsentem Judicio moderno
prosequi inuen[it] et in executione vero hoc eidem Judicium
Quoniam Causa ꝓsens Protestatione hb[et] tempus moderni
Interregni Coram Actis ꝓsentibus factam instituta verti-
tur proinde foro Causæ ꝓsenti adinuendo ꝓtibus hisce utrisq[ue]
procedere demandauit Porro in procedendo ulterioribus ꝓtium
Controuersiis disceptis et intellectis ad effectationem ꝓtium utra-
rum[que] dedit et concessit Dilatione Inquisitionis Juris Conten-
ta Citationis [illegible] sequentibus Judicijs

Secretus Zglinicz Mossono Micorska acalis E. Sudrasky

In fames

In Causa et Actione Judiciaria ventilata inter Impr[os] Judicij
ꝓsentis ex[ecu]t[ori]s Delatores GG. Hieronymum Parentem et Annam Ma-
trem invicem Conjuges Joannem Valentinum Filios Zglenickie
olim G. Jacobi Zglenicki Burgrabij Castren[sis] Plocens[is] crude-
liter de hac vita ꝑ infrascriptos vi culpatos sublati parentes

A

et fratres tum Joannem et Simonem Zglenickie et Annam Kotar-
ska Consortem pfati Nblis Joannis Zglinicki deniq Mathiam
Brudnicki Actores ab una et G G: Paulum olim Dadzibogij Stani-
slaum olim Thomae Sudrawskie infrascriptae truculentae necis in perso-
na olim G: Jacobi Zglinicki Burgrabij Castrens Plocens manuales Patra-
tores executores Michaelem Mostowski Laurentium Sarnowski eiusd
necis Causatores Annam Zaiezierska olim G: Theodori Sudrawski Con-
sortem derelictam Matrem vero pfatorum G G Sudrawskich Prin-
cipalium Hilarium Trzcinski scitu suasu Consilio et suppeditatio-
ne famulorum Complicem tum N K Stanislaum Lisowski Ziemicki
famulum G Trzcinski ~~famulum~~ Dobinski famulum pfati G Pau-
li Sudrawski deniq honestos et laboriosos Mathiam Ferrifabrum
de Villa Sudragi Cura subditos pfatorum Principalium G G: Sudraw-
skich Joannem Sartorem subditum pfati G Trzcinski Joannem
et Jacobum Smokad subditos pfati G Mostowski de Villa Bledze-
wo insuper N Joannem Bledzewski de Dubaczewo coadhaeren-
tem et quidem subditos et famulos cum Dnorum Maritatae quoq Ac-
trices cum Maritorum authoritate et assistentia pte ab altera Cita-
tos ad videndum et audiendum attentandumq Scrutinium pro Actores Cons
pfatos Citatos in Causa ipsis raone pro ipsos tempore in Protestaone et
proclamatione Capitis et pcipue pro G G Sudrawskie Principales
ad Oppidum Siepre die solenni super in equitationis et ibidem habi-
to Consilio et conferentia cum suis quo adhaerentibus et Complicibus de-
mum per G Trzcinski in Consilio eodem existentem famulorum et
subditorum ut obediant Principalibus immissionis G G Zglini-
ckich Actorum in hospicijs et Locis varijs inquisitionis acce-
pta notitia de psentia G G Joannis Auunculi et Valentini filiastri
Zglinickich Actorum in hospicio certo apud famatum Andream
Cuem Siepreens modeste post finita diuina armatim cum bombardis
instructis praesentorum euaginatis frameis superuentionis ibidemq
insperate puentorum per G Mostowski G Valenti Zglinicki a ter-
go manibus apprehensi enormiter conuulnerare in manibus suis
permissionis similiter et G Joannis patrui sine ulla defensione
Conuulnerationis interim post illud factum olim G Burgrabij Castrens
Plocens hominis vitae tranquillae ante illud hospicium pmenti per
pfatum G Stanislaum Sudrawski enormiter et laetaliter in caput
Conuulnerationis et aliorum Actorum cum ipso praeuentorum frameis
conuulnerationis vulnerum inflictionis quo facinore ascensis equis.

plurimorum hominum innocenter & maulneratione ad extremum
horrendum examen et homicidium de re resolutione ejusdem
G. Paulum Sudrawski ad olim G. Burgrabium letaliter iam vulneratum
ex sclopeto tribus globis plumbeis eodem explosionis tyrannice per
videra Traiectionis digi e uuis eiusd olim G. Burgrabij Castrens Plocens
sublationis aliarumq uiolentiarum in Protestatione et processu
descriptarum Patrationis processu Causa de his latiori instituta edu-
ctum et expeditum aperui et perlegi plenaq Criminales eq eodem scru-
tinio apparentes fuge ipsius decerni tum prefatos Gnosos Paulum et
Stanislaum Sudrawskie scrutinium illorum si volunt educi alio-
quin sin remulerint scient se in lucro beneficij educendi in posterum
scrutinij ac in negotio principali in lucro plenarum Legum videli-
cet infamie et colli condemnari digq quod Juris erit exequi
Tum quoq ex ea ad citationem literali capturali Plti Plocens cuius
tenor sequitur eiusmodi. Nos Proceres Ordinesq Rui ac electi Judi-
ces capturales Plti Plocens Vobis GG Hilario Trzcinski et Katha-
rinæ Slaska invicem Conjugibus de personis bonisq vris quibus
omnibus mandamus vigore authoritatis nre qua hac in pte fungi-
mur ut in Judicijs nris capturalibus Radzyensi Plti Plocens Feria se-
cunda prius et proximus abhinc in Radzy celebrand per ac pe-
remptorie Comparatis ad instantiam Ingris Judicij nri eiusq Dela-
torum GG ac Nobilis Hieronimi Parentis et Annæ Matris di-
uicem Conjugum Joannis Valentini filionum Zglinickich olim
G. Jakobi Zglinicki Burgrabij Castrens Plocens crudeliter de hac
luce vitæ privationis Parentum ac fratrum tum Joannis et Simo-
nis itidem Zglinickich et Annæ Kotarska Consortis eiusdem Joan-
nis Zglinicki deniq Mathiæ Prudnicki Actorum Qui vos et qui-
dem maritatam cum mariti ipte quoq Actricis maritatis cum tuo
rum Maritorum authoritate et assistentia citant et adcitant adui-
dendum et audiend attentandumq scrutinium per te Actoris Cons
vos statos in causa vobis ratione Statutionis N. Ziemicki Sanu
li tui et honesti Joannis Sartoris subditi excessuum et licentio
sionum ratione per eosdem statuendos tempore in Protestatione ex
so et instincto et informatione vra inito Condictamine cum GG
Sudrawskie ac alijs in causa principalitatis specificatis ad fa-
ctum homicidium in persona olim G. Jacobi Zglinicki Burgrabij
Castrens Plocens patratum Superuentionis et necis Causationis
protestatione de his latiori aliarumq violentiarum Patrationis
instituta coram Judicio nro Capturali Plti Plocens statuatis

Vel in defectu statutionib ipsi met pro illis respondeat ib Citatoni
ptés termino parituri et ad dicta ptes missa Judicialiter
responsor. Datum in Kacice Feria Quarta post Festum
Sancti Martini Pontificis proxima Anno Domini 1676.
In diem Hodiernam incidens et proueniens ptib ipsis utriusq Actorla quod
per GG. Valentinum et Simonem Zglinickie suo et aliorum Actorum
nõe ptés citata vero pro interesse GG Sadrawskich et eorum famulo-
rum tantum per G. Stanislaum Sudrawski pro interesse vero GG Mi-
chaelis Mostowski Sarnowski per G. Michaelem Mostowski pro Inte-
resse vero GG Jeremiński Conjugum ac aliorum citatorum excepto Ze
miesi per G. Hilarium Jeremiński coram Judicio Ptenti Ordina
rio Gnali Capitulari Pltûs Plocens comparens et secum Judicialiter con-
trouertentib Quarum controuersij coram se inductis et audito te-
neri ptem Actoream docere citatõs pti de termino et sententiõ ster
tionis sibi adimplet et ut doceat Judicialiter decreuit et quoniam
docuit Proinde Judicium Ptens causam Ptentem ptib utriusq prose-
qui injunxit In Prosecutione vero hoc idem Judicium ulteriorib
actium controuersijs coram se inductis et auditis decreuit Ptenti-
busq decernit Quatenus ptés scrutinia sua in causa Ptenti educta
reprobarent idq in instanti et quoniam GG Paulus olim Sadr Jo-
go et Stanislaus olim Thomæ filij Sudrascy scrutinium suum in
causa Ptenti vigore anteriorib dilationib deducendi scrutinij ad asse
cationem eorundem concessis non deduxerunt Partesq Actorea eodem
in adiudicatione deducendi scrutinij in atendentib Judicijs non fonde
mnauit Quinimo nunc prodeducendo et aperiendo scrutinio attita-
uit proinde hoc idem Judicium ordinarium capturate Pltûs Plocens
satisfaciant decreuit ac Ptentib decernit Quatenus ijdem GG Sudra
scy dilationi anterior deducendi scrutinij satisfaciant idq in in-
stanti ad quam ipsis pronunciandam Juramenti rotam Mialem
Pri Gnalem Honestum Josephum Kredicki de Ptocko Judiciatem de-
dixit et deputauit et quoniam hocce Tentimium in instanti educe
re remanet imo de Judicio comparens eorundem temere recedit pro
inde post temerarium eorundem recessum Judicium Ordinarium Captu
rate Pltûs Plocens per eosdem GG Sudrathie Actores pti condemnare
commisit quos memorata pars Actorla in lucro ab Judicationib
educendi in posterum scrutinij condemnauit condemnatq presentib
et in negotio principali petijt memora pars actorla Lucrum plenarium
legum petijt memorata pars Actorla Lucrum plenarium legum
adelicet infamiæ et colli ad confiscationem bonorum omnium mobili-
um et immobilium decerni aliaq in talibus fieri solita Juridice eque
ri et sententiari postulauit et Judicium Jesus Ordinarium Gnale
Capturate Pltûs Plocens Jure communi ac usitato ptis actoreb inhærendo

super eisdb GG: Sudrauskie ac eorum famulis non comparen-
tibus Cuerum publicarum Legum videlicet infamiae et colla-
sicationis bonorum omnium mobilium et immobilium decreuit ac
eosdb citatos non comparentes esse infames sententia sua declarauit
ad eandq publicandam infamiae publicam Mtis Regiae Gnalis
supradictum Kresicki de Plocko Judiciatem addidit et deputauit qui
eidem Mtali satisfaciendo deputationi suae a Judicio Plocen habi
tae praefatam infamiae publicam modo praemisso super eisdem non compa
rentibus et bonis eorum omnib obtentam ac eosdem citatos non compa
rentes esse infames et de Regno Poloniae proscriptos honore spo
liatos Juris communi Contrarios et Rebelles hostes patriae hic in Stu
pa Judiciali et extra ac in quatuor stibus circuli Russiae Regni
ensis Regalentia multorum variis conditionibus et sexus hominum ad
Judicia moderna fori publicam congregatorum alta sua voce
clarica et sonorosa publicauit proclamauit et ad notitiam omnium
ibidem praesentium in dubium deduxit de qua Mtis idem Mtalis se
cundum relationem post quam publicatam infamiae publicam Judicium
Plocens causam hanc cum toto illius effectu ac stibus ipsis pro faciendo
in praemissis super eisdem citatis non comparentibus et bonis eorum
omnibus uti ex praescripto Juris communis executione ad quod mis
sum Judicium fuit subsellium Mtis ubicunq in personis capi et Mtati
ri poterint pro ulteriori exequenda eadem executione remisit
remittitq praesentibus prout interesse vero aliorum citatorum hoc
dem Judicium fatetur Plus Plocens eo attento quoniam tam pars
Actorea quam et citata comparens scrutinia sua in facta Plocen
coram hoc Judicio educta reposuerunt proinde ad effectuem eo
rundem scrutiniorum condescendit quibus lectis et maturo Ju
dicio per omnes circumstantias examinatis et bene intellectis
a quo attento quoniam ex ijdem scrutinijs lucide et manifestere
ducitur GG Paulum crudelis in persona olim G. Jacobi Oginicki
Burgrabij Castrens Plocens homicidij Principalem et Stanislaum
cum Principalem Sudrasthie post excitationes variorum tam ultio
um et excessuum in Oppido Siepr perpetratorum olim G. Jaco
bum Oginicki Burgrabium Castrens Plocens personam Judicia
lem omnig probitate ac modestia vigentem per G. Paulum Sudrathi
et bombarda breviori esse crudelissime interemptum proinde
tam eundem G. Paulum Sudrathi manu atem homicidam respectu
ergo crudelis homicidij quam G. Stanislaum Sudrathi ratione pecto
ralis cum principalitatis crimen complicem non comparentem pro
infamibus hoc idem Judicium declarauit et sententiauit prout quidem
declarat et sententiat ac pro finali mandanda executione ad quos

Judicium et Officium causam Pstentem remittit remittiq; Pstentibus quantumcunq; attinenet G. Michaelem Mostowski Laurentium Sarnowski et Hilarium Trzcinski propiores eosdem memoratum Judicium ad cuationem curatoriam in eam juramenti rotam prout in ceris olim G. Jacobi Zgliniecki Burggrabij Castri Plocensis nec consilio nec auxilio Actis nec plenas criminales prout citatis hic executum tum G. Mostowski super eo prout ex lombarda in diserimen vitæ cujusq; pertonæ et immolationem pacis publicæ ac in majorem tumultus excitationem non jaculabit nec ipsi G. Sudraskim quomodo complicitatem habuit nec in ullos sunt rei et quidem G. Mostowska et Sarnowski cum sex testibus sibi genere similibus G. quoq; Trzcinski similiter cum sex testibus sortium adinvicem in singulis Judicijs capturalibus Actis Plocensis prius et proxime abhinc in Pacis celebrand termino stibus eidem utriusq; ibidem Pl. Quantum vero attinet pertinam Laborioli Joannis Satoris mandati quoniam ex ipsa inquisitionis manifeste deinde Actem Annam Potarska sortorem Joannis Zgliniecki per eundem laborantem Joannem Sartorem graviter baculo cum diserimine muliebris imbecillitatis esse contulneratam eandem pacem et tranquillitatem publicam et violatam. Proinde ipsum plenas secutum fuisse ordinem et licet majores ex gravitatis excessus sui promerentur plenas Judicium tamen de benignitate sua ad minores condescendens decrevit ac Pstentibus decernit. Quatenus idem Laborius Sartor tam capitis sub pertonæ scilicet centum marcarum Polonicalium pendo plenas criminales durantibus Judicijs stis detorsis et hoc luta plena quatuordecim marcarum polonicalium stis et Judicio stidem Judicio quidem sub plena banitionis inter terminos publicanda stis vero sub simili plena quatuordecim marcarum polonicalium juxta Pstentum Juris etiam durantibus Judicijs soluenda persoluat factus prius premissa idem Sartor sub plena infamiæ quæ in casu decreto contravencionis predictis tacite absolute et persolutionis ejusmodi super eodem Sartore decernit per Judicium Pstens Mialis Judicialis Juris ad publicandi eandem infamiæ plenam addit laudat Pstens per hoc ce Judicium Ordinarium Judiciale capturale stis Plocensis pro faciendo super eodem Sartore executione ad SS. Judicium modus. Seu Officium remittit nec non eundem Sartorem ratione indebite eiusdem progressus ut in posterum a similiarcesat et cesset hoc idem Judicium per Mialem Judicialem civitatis Septuaginta in foro Pstenti Pacis gens. Idq; in instanti vaculando esse sententiauit sententiatq; per Pstentes. Porro hic actus et relatam olim G. Dadzbogij Sudraski et Sortorem Pstenti Hilarij Trzcinski

Lesowski ac subditos de villa Bledzewo uti obiectis ne eis im
munes et scrutinijs ñ redarguitos Actores quoqz uti ñ temere agen
tes a pñs quibuscuis liberos et cauta ipsa tum quoqz et Gnãd
Jrzemski a statutione pñti Ziemicki a quo Judicialiter recessit
liberum absolutosqz pronunciauit pronuntiatqz Decreti pñtis
vigore Jnquisitionem vero ptis Actoris ad ulteriorem eorundẽ
pñ Judratzki et Ziemecki nouo comparentium cautionis
nes denuo obtigillandam et eidẽ pti Actoris extradendam de
clarauit declaratqz pñtibus idqz in continenti coram eodẽ Ju
dicio et actis eius ptis comparens Honestus Albertus Stock de Zem
pino Mãlis Rni Gnãlis palam publicẽqz recognouit Quia ipse pa
lam publicẽqz recognouit Quia ipse citatione literali sigillata pro du
cis Capitanealibus Nacigzensi Termensi conf G. Paulum Sudrazki et eis
matrem ad bona Sudrazki et conf G Stanislaum Sudratzki ad bona
Lamienie feria Secta conf G Mostowskie et Jrzanowskie ad bo
na Bledzewo conf Bledzewskie ad bona Babadzewo conf G Sarnow
skie ad bona Malanowsko Sabatho ante Festum S: Martini Pontificis
proxime pñteritis detulit exhortauit in suprijs citatorum pars re
ordinas posuit copias et in tribus Septimanis cuilibet illorum
dedit famulis vero et subditis circa dominos pñtis ad manus
tradidit et publicauit ut iuris est de quo pñtem idem Mãlis fe
cit Relationem.

Joannes N. Laskonowski N. Erzibowski

Prout in lege cautum Barones actores in termino nominatam diem
citatam statuerant citatione sua literali Capturali Palatinas
tus Posnaniensis cuius tenor Sequitur exprimitur. Nos Sonzichowy
Dei gratia Archiepiscopus Regni Lanciciensis Primas Palatinatus
Posnaniensis Judices Electi et Mãli Jacobus Laskonowski depor
tationis bonis gratis Sacramentum nobis in manibus authoritatis Nostrae
quae hac in parte fungimur ut in Judicio Nostris Capitanealibus
Nacigzensi Termensi secundo proximis ab hinc in Nacigz celebrandis
personaliter et peremptorie compareas ad instantiandum gnis Dni
Nostri cuius Delatoris Nobilis Joannis Erzibowski in actione qui
te citat Deo. Quia tu contraueniendo Legibus et Constitu
tionibus Regni recessibusque ordinationibus in Seruorum Dnorum
Sanitas fortificando animo eadem postponendo primo tempore
re in petitionem expressa Sequeniendo ad mortem inuasquam
cum in Bonis Jonelitanis animo premeditato et deliberato
eundem absentem innocentem nullius mali sciam enormis
ne crimen aliter connumerandi consuetudinis intermisse absen
tia

x

stet interm̃ispes p̃ Diuina p̃videntia illum & alia sper et ho
minum ceu sua interuenientia ratione cessauit & obductio seu quasi
remouebatur coram Offic. Seruat. & Iuuenibus facta ladicta
statura Ipsi eam hꝰ non contenti, eidem sententiꝫ oppositionibꝫ
rune non primo tempore in p̃tatore expresso dicentia pendente
liberandi & citato Iuuenes pacifice et quiete dis cedebatur
cepisti eundem ad ejus innocentem oppressisti contemptuosi
mum tam publice diffidasti et hucusq; diffidas ut nullus locorum
de ista sua Regnum esse possit Ipso suo temerario ausu pacem de
cantatem publicam violasti leges Regni excepisti regni edic
in hisdem reseruatas Quocirca te ad quas supra te decernebatur
quadruplo ut exequeꝫ Quibus gestis dicis p̃dictis pro termino pendente
ead p̃fatus dictus Rex venit Datum in Racicz Feria Secunda post
festum Pasche proxime anno Domini M°cc°lxvi° In cuius rei testa
mentum et proveniens p̃dicta Pars Actorea Coram Iudicio p̃sente p̃
comparere et terminum eundi p̃dictum per totam audientiam judicium
p̃sentium legitime attentans ad dicendum contra Partem de Ter
mino statuit Coram eodem Iudicio Actor Regni Gnalen Honestum Al
bertum Stoch de Zempno qui statutus palam publice recognos
cit quia ipse citationi literali sigilli p̃dicti Iudicii R̃ sentibus
Seruien contra citatum ad bona Grzybono Rykaly feria Ter
tia post festum Sanctorum omnium p̃xime p̃teriti delulit
reportavit et publicavit ut Juris est quo si dictus eidem Sita
to Partis Terno eandem per Actorem Regni Gnalen ad hujus
judicis tribus et ultra finis formam circumstantiis proclamare p̃mun
cit quo quidem Pars citata existens taliter voce Actoris clamati
et vocati non stetit nec comparuit immo fortunam extitit Cau
contumaciam R̃ citatus Actor Coram Judicio p̃sente ac
cusando petiit super eodem p̃dictum Banitionis perpetue uti ante
ita est post officiosum Arestum tempestive per eundem citatum
interpositum et per Judicium p̃sens decerni alias in talibus fie
ri solita judicio exequi et sententiari postulavit et Judi
cium p̃sens Jure Communi affectationi ejusdem Actoris ati
licite annuendo super eodem citato et bonis eius omnibus
p̃dictam Banitionis perpetue decreuit ac ipsum reum citatum
esse perpetue Banitum sententia sua declaravit ad eundem
publicandam Banitionis perpetue p̃dictam Judicium tenore

Illem Regni Iudicem Honestum Josephum Kresichi de Kloko
Judiciallem addidit et deputavit qui quidem Actis Judicia
ciendo Deputationi sue à Judicio presente subsitat per
fatam banitionis perpetue quam modo præmissa su
per fitato et bonis eius omnibus obtenta ac pleniter facta
esse perpetuo Banitum et de Regno Poloniæ presentiam
honore privatum Juri communi contrarium et rebellem
Hortemq; Patrie Nri in Alba Judiciali ad min quatuor perch
circuli Civitatis faciq; ipsi in frequentia multorum vi
cinorum Locorum et status hominum ad Judicia moder
na forum publicum congregatis alta sua voce pre
conica et sonora publicavit proclamavitq; et ad noti
tiam omnium presentium in clubiam deduxit. A
de quo hanc sum ipse Actis relationem post
quam publicatis banitionis perpetue Judicium
presens causam hanc cum toto eius effectu ac partibus ipsis
pro facienda in premissis super eodem fitato et bonis eius
omnibus iuxta prescriptum juris communis executione
obtinendo legibus Regni sub intorregno additis ad Magni
ficos Judices capturales Palatinatus Poloniæ remisit re
infectis decreti presentis vigore.

Dilatio Inquisitionis Mlock Sulenycæ.

In causa et Actione Judiciariâ infrascripta inter Nobilem Judicij presentis
ejusdem Relatorem Gr. Stanislaum Pastritium et alterum Reverendum Dñum
Sulenskie Actorem ab una et Gr. Andream Mlock Proscillatorem et
Judicem capturalem Actis Mlock tum XX Chrzanowskij et Rybienski fa
mulos ipsius et quidem famulos eorum Dñi authoritate et præsentia pte
ab altera Partibus vero quia ipsi et pfatus Gr. Mlocki non attentis legibus et con
stitutionibus Regni ratione infrascriptorum sanctius imo in contrarium ea
rundem procedendo in memorij paritatis Status nobilitaris cum est tem
pore modo loco in Protestatione ad quem pens toto virtute non expressis pfator
famulos suos Chrzanowski et Rybinski ad bona sua agrestia ac villa
torum hereditaria tempore in consultu videlicet ad unum mittere
et subordinare qui missi et subordinati famuli nulla requisitione offi
cio facta juxta Pacta Pacis Parente Actore modo violento nominata bona
invaserunt videntq; cum suo Judicio et damno Actorum subditorum

Alberto ab annis decem in possessione Actorum existentem
ancillas subditas et quidem bardiotas nutrientem cum Vxore eius
pulris bobus pecudibus totaq; supellectili domestica modo ut p.ms
sum est anteturno educerunt seu in curru bobus et suis equis ad
hibitis auexerunt quod magis alias subditam ancillam nõe ellar
garetam multo Iure similiter ad se spectantem cum omni eius su
pellectili abduxerunt prorsus totam casam deuastarunt spoliarunt
et in nihilum redegerunt per quod Actores ad Quingentos florenos
p.fati famuli ipsius iussu et mandatis eius immissi et subordinati
verum in majores dete resolutes illicitos ausus D. Actorem
parentem Cauta retinendi quorum p.fati subditi se verterunt disce
dentem illos cum subditis suis in spatio trium miliarium vide
licet in Pron Sepmistkowo aspectantem subditum ac subditas
suas totamq; supellectilem ablatam reperientem primo verbis
iniuriosis spernebant opprobriis contemptuarunt post hoc ad
frameas et sclopeta prouocati in uitam Actoris parentis dessi
derunt et interimere attentarunt prout de facto interemissent
nisi prouidentia defenderet aliasq; violentias et iniurias per
petrarunt per quod Constitutiones Regni excesserunt p.natq; eapropter
humbrent ecquendum p.sentibus citandi alias citationem ipsa
de Quinis latiorem diem hodiernam inciden. Sed Procuratoris
ex parte ipsius utriusq; Actoris quidem per d. Stanislaum Szulinski suo
et aliorum nõe citatorem vero per d. Paulum Sarnowski coram Iudicio
p.fatti Comparentibus et secum iudicialiter controuertentibus Causa
rum controuersijs Iudicium p.fens coram se inductis et causa dis
cussis ad assignationem p.fatis Actoribus dedit et concessit Iudicium hoc edicta
tione inquisitionibus p.fatis utriusq; super contenta citationibus et quae sequen
tia Iudicia capturalia p.fatis Piotrkow. prius et prosimius abhinc in
Racyz celebrandis &c

Decretum Statutionis inter eosdem.

In Causa et Actione Iudiciaria infrascripta inter honestum Dominum
Thomam Elias Relatores S. Stanislaum parentem et Adamum Alexandrum
filium eius Actores ex una et S. Andream Decillatorem et
Iudicem Capturalem Alias Piotrkow. pte ex altera citatum ideo ac
tenus ipse dictum non Albertum quatenus ipse dictum non Albertus
subditum Actorum coram Iudicio Capturali Racyz. Piotrkow. Statuat
et ipse nec per illo respondeat et hoc in Causa cum S. Thoma de
Iudice Capturali Alias Piotrkow. Actoribus vacuae ac

per eund. Subditum Subdito de bona Meto Lyno abducto
nib instituta tum quoq; ratione damnorum Actoribus per amis-
sionem bouum vaccarum & aliusq; Emulsuarij in seminationib
tam hiemalis quam vernalis per istum Subditum illatum
ad Srecens Florens tax datum sinsecus & fatum Subditum co-
ram Iudicio & stenti statuerit Sait se pdnis Cendrijnib ratio-
ne supra scriptorum punieri [illegible] citah aliasq; citatione ejsa
de [illegible] latione in diem hodiernam indidens et prouenies
ptibz ipsis utriusq; Actorea quidem g. Stanislaum Sulnik &
suo et aliorum Actorum nõe citata vero g. Paulum Jar-
sze[illegible]ski Camerarium Rawskr Zens vice Monaturium Terre
Plocens coram Iudicio & stenti comparentibus et cum Iudi-
cialiter Controuerten quarum Controuersijs Judicium ptes
coram se inductis & auditis decreuit & stentibusq; decernit
quatenus [illegible] tal g. citatus Sub-
Ditum Laborodum Albertum prõ quo res est statuat idq; se-
quentibz Iudicijs Capturalibz Plocens prius et proclamatis ab
hinc in Quinq; celebrand sub pdna banitionis quã in casu
Decreti Contrauentionis et & fati subditi & statutionis suis
eod & g. stato et bonis eig omnibz interponend Termino ptibz
eig utriusq; Sc.

Dilatio Inquisitionis inter Nles Brudziensbie

In causis et Actionibz Iudiciarijs latis inter [illegible]
Iudicij Prosentis eius delatores, Nobiles Bartholomeum Parentem
et Zophiam Kociełka in vicem Conivges tum Matthiam et Joannem
Balthazarum et Martinum filios Brudziensbie Actores ab una
et Nobiles Bartholomeum Parentem [illegible] et Franciscum
filios Brudziensbie Infrascriptarum violentiarum Perpe-
cipaliter Patratores et Executores tum Paulum et Joannem
itidem Brudziensbie earundem violentiarum Complices parte
ab altera Citatos ideo Quia ipsi et predictus Prosatus
Inculpatus Bartholomeus Brudzienshi Parens cum filiis suis
ex tramite legum publicarum de infrascriptis vanitatum
excurrendo juraq; vicinitatis non observando quinimo
nec pdnas Contra inimicos vicinos et infrascripta audentes
[illegible] bonis in mercos actoratq; et reatus Combinatis

Sanitas formidando odiosam in vicinitate secum Actoribus Cæpe
runt vitam eosdemq continuis ex quotidianis lacessere iniuriis
Enim vero primo idq Hlis Franciscus Brudzienski filius ex infor
matione aliorum Inculpatorum sub tempus moderni interre
gni impune sibi quemvis malum progressum cedere putando occa
sionem rixarum Contentionumq præbendo in primordiis proxime præ
teritt messis Pastorem boves Actorum in liberis pascuis pascentem
Sine ulla occasione baculo per varia corporis membra verbera
vit Acricem quoq consortem causam percussionis sui Pastoris
ex vobis expiscantem verbis summopere læsivis scientiam
quandam in arte magica alias beneficium obiciendo affecit
Contemptuavit Brevi post Præfatus Inculpatus Franciscus
majori invidia et malitia erga Actores exarsus Ciceris fulcos
æstivales octo in prædictis Bonis Brudzino p immissionem
equorum boum nocturno tempore penitus compabularunt Præ
fatus vero Inculpatus Fabianus in malis factis fratrem
suum imitando tempore itidq subsequenti Hli Bartholomæo
Brudzienski Actori ex villa Brudzino ad Campos pedester
incedenti viam publicam cum furcis ferreis protunc gestis
intercepit eundemq verbis diffidatoriis oppressit et dishono
ravit tandem circa festum Sancti Bartholomæi proxime
præteritum suprascriptum Nobilem Martinum Brudzienski
Actorem insidiose ex horto lapidibus concussit convulne
ravit obductione coram Actis castrens Plocens subsecuta
attestante deinde inexterminabilem foventes contra Acto
res in pectoribus suis iram eidq suprascripto Hli Bartho
lomæo Brudzienski filio ex Campis Brudzinens in Curru
frumento certo onerato discedenti omnes inculpati cum
furcis ferreis viam interceperunt in vitam diffidarunt
verbis scommaticis oppresserunt insuper die in protesta
tione expressa dum et quando iidq Actores præcepto divino
parendo et amorem Christianum exercendo sacerdotem cum
sacratissima Eucharistia ad infirmum vicinum adventum

reducerent mox prefati Inculpati vice Actoribus praeoccu
pata verbis prius in Actores seviendo tandem lapidibus
aufugientes concusserunt convulnerarunt vulnera in
abductione specificata inflixerunt fenestras in Curia
Actorum hisce lapidibus excusserunt aliaq inconvenien
tia et plurimas violentias protunc perpetrarunt ad ex
tremum Prefatus Hlis Fabianus Brudzienski subse
quenti tempore Ancillae Actorum in Sylvis securim recepit
et eandem hucusq non restituit quae omnia supinscripta fa
cinora ex instinctu suggestione et subordinatione ipsorum
Principalium sunt Patrata Exindeq lex publica per ipsos
extitit violata poenaeq merito succubitae ad quas super ipsis
decernens et id quod iuris erit Exequens Praesentibus Citatis
~~alias Citatione ipsa anteriore de praemissis latiore in eis~~
em hodiernam incidens et provenientes ~~Partibus ipsis utrisq~~
~~Actoris~~ Altera vero in Causa inter Instigatorem Iu
dicij Praesentis eiusq delatores Hlis Bartholomae
um Parentem et Margaretham Waldowska invicem Con
iuges tum Fabianum filium Brudzienskie Actores ab
una et Nobiles Bartholomaeum Parentem Barthoza
rum Matthiam Albertum Martinum Ioannem filios Brudzien
skie tum Laboriosum Mathaeum famulum agrestem et
quidem famulum cum Dni ipsa quoq Actrix Meritata
cum Mariti authoritate et assistentia parte ab altera
Citatos ideo quia ipsi in Contrarium legum et Constitu
tionum Regni procedendo nec praenas ratione infrascri
ptorum Sancitas metuendo tempore Certo in Protesta
tione expresso superveniendo tumultuarie et armatim
ad Nortophorium Actorum in duellum secum omino in
eundum Actores provocarunt verbis iniuriosis affe
cerunt in vitam illorum diffidarunt Insuper sub
sequenti tempore in protestatione expresso Actricem Con
sortem superveniendo ad fundum illius verbis dedecen
tibus affecerunt Veneficium nunquam probandum
abiecerunt lapidibus ad illam proiciebant demum

semum subsequenti tempore in protestatione expresso
Actorem filium per villam domum suam eunt[em] pr[ed]i
ti omnes insultatt in fundo ipsius specialem perau
tere attentarunt et certo certius percussissent ni Actor
honesta fuga sibi consuluisset ad extremum Actorem
filium in fundo illius circa solodium pr[ed]ventum
Pr[ed]fati omnes insultati sine ulla occasione concusserunt
Convulnerarunt vulnera in obductione specificata infli
xerunt interimere attentarunt prout de facto interi
missent ni a certis hominibus prout ad venientibus
defenderet aliasq[ue] plurimas violentias et injurias per
gerunt per quod Cons[ul]es legis Negri Incesserunt p[ro] Cur[ia]
ex inde emergentes fac[ul]tatem ad quas sup[er]ipsis
decernere et id quod juris erit Exequendum Pr[ed]entib[us]
Citatis aliasq[ue] Citationibus ipsis anteriorib[us] de
p[ro]missis latis in diem hodiernam incidenti
et provenien[ti] Partibus ipsis utriusq[ue] Actoria qui[dem]
per Fabianum Brudzienski suo et aliorum
nomine Citata vero p[ro] Parte Bartholomeus
Brudzienski suo et aliorum nomine Coram Judicio
p[ro]senti Comparen[te] et secum Judicialiter Contro[ver]
ten[te] quaram Controversiis Judiciu[m] pr[ed]sens Cord
ialem inductis exauditis Combinatis Actoratibus et Rea
tibus partium utraq[ue] declit et Concessit Judicia
liter Dilationem Inquisitionis Partibus utriusq[ue] sup[er]
Contenta Citationis utriusq[ue] Partis id[em] ad Sequen[tem] T[er]m.
Qui Actor Inquisitionis Nomine Alexandri Korczyn
In Causa et Actione Judiciaria inscripta inter Ingrem Judicij Oppidi Crusz Dela
torem SS Christophorum Karski et Elizabetham Lazocka Conjuges nec non Sartorem
Martinum Rzych Famulum ipsorum Dominj Laborantem Albertum de villa Lugor
ki Dobrskie Subditum ipsorum Actores ab una et SS. Petrum Parlentem et Stanislaum
Dutrisa Conjuges tum Martinum et Reclanum Filios Scholnicki nec non Stanisla
um Rzeby de Fraszno tum Hl. Bartholomeum Surski Albertum et Lau
rum Scholnicki de Lacki inscriptis mutuos Principales et dum Principales Dominj
laboridos Joannem Czna et et Joannem Cedak Valentinum Lusatek et Gre
rium dictum Grela Sebastianum Track et eius Consortem Dorotheam Famulos
Curialem Relatorem SS Scholnicki de villa Kagorki Subditos ipsorum

Decessores et Cianthos et quidem Maritt cum Maritis subditis cum dominarum
ipsa quoq; actricq maritata subditus denicq cum dominorum authoritate et consen-
sa ad alienas Status video qui ipsi n attlata Legum publicarum Pri dormi-
dine nec gb nab ullab venti non modo damna quam plurima in frumentis
varij grani in Anno Cento et Cenli stante moderno interigno intulerant et inse-
dege GG Actorib dennis ad ducenl florenl Rhenl quib annis tactis causarunt
orum et tam GG: Actorib Conjugib de ipsi eiusmodi damna inferantq amico
modo requirentes quam familiam eorum et Cliqui eund Rzyeski ignominiose
tractarunt verbis commatis asserunt in uitam eund Rzyeski rei bonorum
et dominorum suorum attendentis Cfati Sokolnicki filij insolentes longiorib
et breuioribq bombardis armati circa invasionem fierik in absentia GG: Actorum
diffidarunt eund interimere attentarunt verba ipsi ac magis GG: Starshim no-
cina obiecerunt Cfatus quoq Turski et Paulo Sokolnicki eund Rzyeski fa-
mulam cum Schopeto ex subordinatione GG Cfatorum Sokolnickich in gasa
laboriosi Jacobi K: Nowowiejski subditi ac in alijs locis inquisierunt preco-
ga et plendes inforesta GG Actorum damnis abacta et occlusa Cfati hab
dati uicibus aliquot modo violento reseranunt effodiarunt ac post Cfatus K:
Jurski cum GG Actor obuius Cterendo verba inconuenientia quod minorum G:
Starshi appropriata sibi militarib stipendijs emilita aufugerit et inde ex The-
saurum Pri defraudauerit eidem obicit et ad Schopeta se de prompsit malig
verba decomatica diffidatoria obicit Cfatus vero G: Stanislaus Zdziebrodzki
ogq informatione GG: Sokolnickich Conjugum uti eorum sanguine mundis
Status Rzyeski damnis attendentem in campis prouentum interimere atten-
tauit enimuero aliquoties ad ipsum aliquoties assugientem iaculatus et
secutum quoq per crines arreptum ad hortoforium GG Sokolnickich tra-
et videmq aliquoties collapsauit ignominiose tractauit G: Starshim una
cum eod Rzyeski ignobilitatem et imparitatem Status obiecit in uitam memora-
ti Cfati machinatus est his adiectis formalibus Jereli iest twoy Pan ewdome
wolno tam niech wiendzie bicie hi Zemna Jereli Doby gacholek to niech
ie otym Ze go wstrzec Cztapi bydz latały deinde breui post aliquot fermedies
i ostido Paugt die sequenti Cfatus G: Zdziebrodzki eund Rzyeski Cfatum con
ulnerare et ipsum interimere attentauit etenim ipsum seriq obuersa alias o-
chrem aliquoties peraptis ad extremum Cfati G Sokolnicki Conjuges de la-
rosia Dorothea ancilla ipsorum curiali modo laboriosum actorem sub-
tum verum et G: Starski et Rzyeski familiae de uita tollerendos pollicti
nt medicq ad accelerandam mortem prorsus omby tabidib Actorum his ad-
ctis formalibq Zodzyi ia tak isprosb a was poiedzemy Zkatusz wyuste dzye
edq z tymi pozabijacz ko y Pan wasb niedawno Sieprzu Jnieckl nie dlugo
i Pu Bozie kwiecit inquisiuerunt et inquirere non desinunt adeo ut nullibide
cta sua Jtem esse possint alias alarmia ab violentis damna et iniuria Cfa-
omnes fideli GG Actorib intulerunt quib omnia omnimodo inquisitione cer-
tantib quo facto cons Leges Pri excepernat plenarq exinde emergentes hu
bularunt ad quas lice ipsis decernere et ad quod curiberit exequendo mihi
nimus et subditos huiusmemorato Cfati GG: Sokolnicey Conjuges ad humana

quedam inuestita contra Florentium ex parte ipsorum
habitatorum pro nonnullis terris in villa Kiebady congregatum
in iudicio coram eo omnia diuersa multa [illegible] in
eius presencia in villam ipsam pro defensione ac famam bone
tradiuerit Nunc hic tenquis medium interesse in maiore
aggrauationem Florentii pro eodem contrauenientis decreti fuisse
habita intentata causa in Iudicio Tribunali Regni Petrouiensis
huius dependente ratione diuisionis bonorum in dicto villa Ke-
biady sita in contrarium legis publice quo parte causa in lite
roua munia respectiue non possit hic summitione in eam causam
dicto bona eadem minuere et deseruire ac huiusmodi deseruire
quidem permissis vbi tenuino pro parte ipsorum Ludouici et Matheo
nostri liberam missionem in bona eorum pro parte Ludouici et Matheo
nostri inspiciendo et inspiciendi animum ipsi Ludouici et Matheo tam de
iure quam de facto bonorum eorum ipsorum deuastacionis regni
nem et de facto bonorum eorum ipsorum deuastacionis regni
nem cum de facto bonorum eorum ipsorum deuastacionis regni
nem cum de facto bonorum eorum ipsorum deuastacionis regni
nem cum

Assumendum ergo ne plures ex opposito affines Dñi M. Helisabetham
Hermanni Pontani & Alberti Hebrotini matrem et progenitorem
filium, relicta uxore & liberis suis desiderabit ex campis iam Noctur-
nis, relicta uxore & liberis suis desiderabit ex campis iam Noctur-
nis reuersi sunt omnes in gaudium horto plenum & beatae fine
ulla curiae cernuerunt concubuerunt ad unum resistente. relicta
plurimas uxor Christi ergo erunt & qui ex leges Dñi excepimus
adhuc & inde emergentes subuenerunt ad quas dixit decreuisse
Stant & literas uero in fauore uiri legem Dñi & sentiri eius & delata
ze M. Pauli Hebrotini ecclesiarum Christi in minem fuisse quod
fauentibus ex Dordracena Hebrotiis fuisse & Arminianam fauendo
Regnum in ingratum familia dixit ad L. Joannis familia Dñi Ro
pui uero actores de uno ex M. Albertum Hebrotini ex fidei fuisse
Hermanni Pontani Valentini filii pastor & eltzeriensis Rhoser
liam Hebrotini parte ab arca sit Dñi Christi ipsi contrauene
ejusdem exsultans Dñi Nunc pro tempus inde in interegni primo
exploratores attendentem in sanctis Christum Gratia N. Jesu Hebrotia
uerso me nulla occasione equidem ordinibus de hoc attestante ac ipsi
subsequenti tempore in gloriae corpus Christi in natales hypocrisi
ad mortis hoc dictum tumultuane ex domini et Dñi N. Christi
Matthew ex Dordracena Hebrotia plurium autem N. Davidis ex Ma
nam cum Davidis Virginem me ullo occasione sanctis cum ipsi cum
cernuerunt Dñi Christi pro ipsa assistente ad Christum in majorem
ejus nam Dñi & dedit Domini ipsi eadem uxor Dñi ipsa in mare assa
ad extruxerunt ipsa ipsi Hebrotii in nuos ad mortuos ipsi
Christi exponere prouocari verba in uno prima Dñi unum ex Christo
Dñi Pauli Dñi fuisse obtinuit alias & plurimas uxor Christi
ex minus & ejusdem leges Dñi gloriam Christi ipsa assistentibus
adhuc Dñi ipsi Christi alias & plurimas uxor Christi ante ipsi de
Dñi & Christi ipsi Christi ipsi mundi ipsi Christi pastor
Dñi & Christi ipsi Christi ipsi mundi ipsi Christi ipsi
ubi & ipsi ipsi Christi ipsi Christi ipsi Christi ipsi
ejus & in Dñi Christi ipsi Christi ipsi Christi ipsi
in ipsi Christi ipsi Christi ipsi Christi ipsi Christi ipsi

Eductum Wilamowo Kazdowo

In Termino hoc ex dilatione anteriore super educendis inquisitorem
partibus infrascriptis utroque ad sequentiam Judicii Capturalis
Decreto ut pote moderna cum Termino eidem contenti legitima conser-
vatione facta ex parte Judicii praesentis data et comessa et hoc in causa et Actio-
ne Judicii Infrascripti Judicis Ingere in Judicio praesentis eius quod Delatores
NN. Barbarinam Wierzyszka Relictam olim N. Martini Kazdo-
wski contentam Matrem et Andream Kazdowski filium ipsius Actores
ab una et NN. Jacobum parentem Casimirum Albertum Paulum Bal-
thazarum Antonium filios tum Albertum filiasque Wilamowskie
parte ab altera Citatos Proloquia ipsi in contrarium legum et consti-
tutionum Regni procedendo Nec poenas ratione infrascriptorum Sanctorum
Metuendo tempore certo in praetione expresso supervenientes
ad hortophonum Actorum primum cum maximo clamore et guerra
creberrimas Iaculationes exercendo in duellum Actorem provo-
carunt invitam eius diffidarunt et interimere omnino eundem
voluerunt Insuper praefati praediti illorum Arrasicam et rapam
Nocturno tempore eoque furtivo evulserunt aliasque plurimas
violentias peregerunt quod contra leges Ministerialis excessserunt
poenasque condignas ratione praemissorum succubuerunt ad quod
super ipsos decem praesentibus citatos alias dilatione eadem an-
teriore de praemissis latiore ad diem hernam incidentem et quem
praefatae partes utraque coram Judicio praesenti praeter Compa-
rentes petierunt ingere anteriores dilationes concessas de-
ducendas inquisitionis eductionem eiusdem in instanti decemi
M.R. quinto ad rothi eandem Le Loy interruptos testes
Addiler de purari Itaque Judicii praesentis Judicii Capturalis affe-
ctatum in partibus ambabus utrisque annuendo eiusdem Mulen
Ki.

ne minuerentur Quam testimonia in oculis retinuit hu-
bent et eisd[em] partibus utroq[ue] in oculis retinuit Fuit Exha-
dita deputand[a] cathedrali ecc[lesi]a Le recepta Jdem quieta
manut gluetanty Jdentitas Posse qm quidem electum per Depo-
nes Inquisitionem item Jd ad Recepta Emolumenta mensalia
Spectantia religiosis subiantes ecc[lesi]a Dicto

Electum Lescheyno Lyncbe

Jnserens Rodericus ex Dilatione antedicte Superedicend[o] Jmpetra-
to ad partibus Supradict[is] utroq[ue] Jd ad Legalentia Judicia Ex-
pturales Jnatus Alberq[ue] utpote Volderen cum Jeran Jhus
Conterit Cum Confirmatis Facta et per Judic[em] prodend[o] Data et Con-
cessa et per ipsum et Successores Suos Judicis Jmperpetuum Inter Jo-
Stigatrem Lindij Rodentis ex[ecu]t[o]r Delatores Hostes Thomas
Jaentem atq[ue] Larsum et Hedungeri Jtum et Jhis Lescheyncke
tum Laboriosum Albertum Julia[n]i et Sabbatum cum Lescheyn-
cke et quod Jhis[em] num Parentis Sabbatum Cedens autte et Capitales
actores ex Una et Hostes actorios et Hedungeri Ecclesiales Congeb
tum Hedungeri Capellas Jtiam Organem Jnmoptam et Valent-
num Ecclesiasticum nec non Sabbatum Franciscum Jmmed[ia]t
Rectorem Capellas et quendam Mantuk cum Mantu Organen[sem]
Parentum Sabbatum cum Duo autte et Capitales Patte de Alterali-
tatis Edes Jncl Ipsi continuendo Legibus Suis tempore ci-
Dottoral et Preps Sed dicti Capellas Congeb atq[ue] Ecclesiasticum multe
Jd actuali Hostiarum tempore et Hostis pluteis Suis ad Curiam Actor[um]
Jnsons Lyncbe Stam et Pembardes quidere Culpures et Hostes
plumbeas omnibus jamlatis Sunt et mox Suis Actor[um] Mandatum
Spectarent demum Subsequenti tempore ex Hostione et Preps Sed-
dicti Ecclesiastici Curiam cum Pembard[o] Superviuasit et Jpsum An-
dem actorem Mantum prius multis modis affari in Jectum
prosecauit demum Sub tempus Moderni Interregni Satis
Jnmgatis Capellis et Ecclesiasticis Sedendo ex Ludwici Capellas Ec-
cli Rauft Celebratis tempore ex Hostione et Preps Sed dicti
Ecclesiastici ad Curiam Actor[um] ex Pembard[o] jamlatis est Jnsuper
Sed dicti Capellis Jnmgatis tempore ex Hostione et Preps

eosdem actores Iliam et Iliam ô Subditum in Campis bouv-
rum Predictorum Regis predictis sine vllâ data occasione
suâs ferreis comunit Comulnerauit vulnera in Dextro
respiscata inflixit equum vulnerauit alias vulnerp
posegit et peregerunt pedaas exinde emergens Samuel
rent Reddentibus Quantum alias dilatare eadem Inqui
Stuum antenae depredumpt latore Indrem Lid erud
Indend et Inuenient Retatis Partes vtrag tam actorea pm
et Reta coram Iudicis Reddentis pdc Comparent petierunt Sbi
Vigore antenus dilatacois Inquisitionis Eadem et
et Instanti decem Mulong Clemens Pin Gonalo ad Re
thusandum Le super dens rogatis testes ad di ad deputatis et
Judicium Reddens Sui Domus mi affertatus mg carundem
Partium vtrarum ats liute annuendo ass Mulen Pinto
lon Honestum Virginum Ecclis de Dt Clid Eadem addi
dit et deputauit Sud Judem Partes vtrag tam actorea
ude het Ples Jornal Fortymoslis Lus et alvis Artis sine
guam et Reta adhuc Rhs ants nul Inchelis Sue et alp
rum Lis sine Rotulis ante Eosdem Mulo Juramento Corporalis
ad Imagines Quis fixe Dus observata Mg Reta Solemnitate
Regis gesibus in Pauli Evangelij Reddentis Sacrum et pdc tarunt
in eam Juramenti Rotam Inquisitores Lui ad has Inquisitio
nes inducendos ex sunt Iurauit ea expecta ate Informat
Docet Sancta Fe Christi Pascue et ea Jejunante Post
Sud pdc ta Juramenta Testes Lus ad patrocinanda Testimo
nia Sororum Inquisitorum Iurauit Iurium Testimonia in excluis
Artibus Rabentur ereis Partibus vtrag in excluis Scriptis
bis Sunt extracta de Libris extractis et ad Regestis
Judicium Reddens Inclamant Inclamanty Reddentibus

Eductum Reddendo Inquisitores

In Jordi Rodericus ex dilatare antenore Super deducen Inqui
sitorum Partibus Impetrantibus vtrag Inquisitionis Sententia Re
ptinalia Mandatum Regium pro Inquisitoribus Reddentibus vigore
Decreti Inquisitorum Regium contenti Literas Commissionis et facta et pera
Judicium pedaneis Data et Concessa et Iter in Causa exhibend

Judicio Condescensio Gnos. Camerarij ad dignoscendam ap
plicationem fundi iniuncta sit Post Cuius Gnosi Camerarij
Condescensionem et Expedita Visione Siquidem Judicio Sacro
Sancto Terrestri quod fundus idem per illos ademptus
lucidissime et palpabiliter non modo ex eadem Visione
verum et ex testimoniis Juratis in actu visionis deposit
ad Bona Dziembahowo pertinens et in Possessione
continua Existens pomeridiana luce clarioribus dour
mentis deductum est Judicium illud magnanima deli
beratione Consideratis deductionibus et sola temeritate
in ademptione fundi eiusdem Inculpatorum fundum eundem
Actoribus Actoribus Bonorum Dziembahowo haeredibus
in perpetuum adiudicavit et praefatis inculpatis haeredibus
et Possessoribus Bonorum Kosgnice aeternum ratione eius
fundi imposuit silentium. Siquidem vero in eodem fundo sco
puli per Inculpatos eosdem directi esse reperiuntur ne aliqua
in Successum inter Partes oriatur quaestio Condescensionem
Gnosi Camerarij aderiendos hocce scopulos Judicium illud
Captato tempore iniunxit decreto eodem Terrestri in Sieprc feria
tertia post Dominicam Exaudi praeterit de Prolato de
his latiore Vigore cuius decreti dum et quando Gnosus
Camerarius pro erigendis scopulis et opienda inter par
tes quaestione feria quarta ante festum Sanctae Mariae
Magdalenae praeterit interveniente moderno Inter
regno ad fundum eundem officiose Cum Mti et Pluribus
Nobis protunc Congregatis Condescenderet Mtis Partes
acclamare demandaret Extunc praefati Inculpati so
norum Kosgnice Principales et Kepice Comprincipales
iustitiam suam temeritatem praevalentem videntes cum
armis variis e villis suis prosilientes ad impediendum
Actum fundatum Condescensionis Gnosi Camerarij et irri
tandum decretum cucurrerunt ubi clamore Maximo

excitato favorabile Decretum à quo non fuit apella
tum per solam malitiam esse affirmarunt et Gnoso Camerario
parcialitatem quandam cum sit intaminatæ fidei et Consci
entiæ puræ abiiciendo Actores verbis probrosis et ignomi
niosis plane flagitiosis afficiendo ac plurima inconvenien
tia perpetrando ad frameas sese in Actu Condescensionis
prosiluerunt Actores interrimere attentarunt his prola
tis Dekretu za Dekret niemamy Kondescensij żadney
nie dopuszczomy y to będzie chciał według tego De
kretu co czynić zabić się przytym damy verbis iniqui
nunquam auditis nocivis dedecentibus honori nobilita
ri nocivis tam officium quam et Actores adeo affecerant
ut G. Camerarius se dando illum tumultum Actum suum
ad Crastinum ut pote feriam quintam limitare debuerat
sed iterum et altera die vigore limitationis concurrentes
minime ab aspecta sua temeritate se se abstinentes abstin
erunt immo recensitis omnibus excessus suos denuo iterarunt
gratities alteras et scopulos quos dam novos non considera
tis Manifestissimis et evidentissimis antiquos se demonstra
turos obtulerunt in tribus locis eosdem inquisiverant syl
vas et arbores varias investigando quandam scopulo
rum suorum similitudinem Exciderunt frumenta varij grani
et seminis tum et prata in agris iisdem Actorum Cursitando
et Gnosum Camerarium cum amicis et Nobilibus ostenta
tionis cuiusdem ergo huc et illud ducendo conculcarunt
et in nihilum redegerunt nihil tamen quidquam similitudinis
uti Condescensio Gnosi Camerarij attestatur invenerunt
immo ad scopulum Dzięmbakovianum antiquitus si
patum Bona eadem Dzięmbakowo cum Bonis hisielendo
dislimitantem officium cum amicis conduxerunt cundemque
scopulum violento modo pro angulari volentes habere
dirigerunt quibus non repertis ipsorum quibusdam
mentalibus et evidentibus ostentationibus Gnosus

Camerarius clm Explendo Sancitum Decreti Terrestris
Scopulos antiquos affirmantibus hominibus protantis pre
sentibus erexit et debite reparavit signis novis obsigna
vit et determinavit Extunc prefati Inculpati aviditate
sua frustrati multo maiori impetu verborum cum Exclama
tione famae detractione insurrexerunt calumias intol
lerandas et nunquam probandas Actoribus obiiciendo quod
Inquisitiones in fundo p. G. Camerarium in Actu visionis
expeditae sint falsificatae et quodque modo per Actores
ac si arcula loculata Gnosi Camerarij reserata sint
descriptae sevire Caeperent et maxime Prefatus
Inculpatus Sulenski Principalissimus cum eadem calu
mia nunquam probanda magis ex quadam dementia
insurrexit fidem Intaminatam Gnosi Camerarij Cuique
suspicioni prodidit innocua nomina scelerata lingua
criminari coepit Actorem Parentem idque Prefatus Sulen
ski et Drigillendski in virgultis tempore eodem
se se occultantes ex bombardis interimere conatisunt
et certo certius interremissent nisi a certis hominibus
Praecautus non fuisset ac plurimos excessus protunc
perpetrarunt Actorem ratione ademptionis fundi
et Scopulorum ruinationis coram Actis praesentibus
Magis calumiosam fidem et dexteritatem Gnosi Ca
merarij ruinando interposuerunt decretum Terrestre
et Condescensionem irritarunt damna plurima tam
in antecessum quam nunc in eodem fundo intulerunt et
hucusque per saepissimam pecorum et idgenus immissio
nem inferunt silvas et borras eidem fundo adiacentes
assiduo excidentes poenitus desolarunt per quod leges
Regni et Decreta ac securitatem actuum officiosorum
violarunt poenasque condignas ratione eiusmodi ausus

deputationi sua a Judicio Praesenti habito praefatae [illegible]
praenominato modo praemisso super eadem citata parte et consequenter [illegible]
ac ipsum vel citatum esse banitum et de Regno Poloniae et [illegible]
scriptum honore privatum, Juri communi contra [illegible] [illegible]
[illegible] in statu Judiciali ac in quatuor partibus circuli [illegible]
eiusdem Racoviensis infrequentia multorum variae conditionis et [illegible]
[illegible] ad Judicia modernae fori quae publicae congregationis ad [illegible]
voce praeconica et sonorosa publicavit proclamavit et ad notitiam [illegible]
[illegible] praesentium in dubio deduxit, post quod publicatam banitio-
nis praenominatae Judicium Praesens pro faciendo in praemissis [illegible]
[illegible] omnibus juxta [illegible] juris communis executionem [illegible] praesentis
[illegible] effectu [illegible] Magnus [illegible] Palat. [illegible] remisit Remittitque
[illegible]

Ad Actum ante Assumptionis in Caelum Gl. V. M.
An. Dni 1697 spectat haec Dilatio Inquisitionis.

In causa et Actione Judiciaria in fascia inter Instigatorem
Judicii praesentis eiusque Delatores NN. Mathaeum Rostkowski et Agne-
thum Rostkowska nuncupatos coniuges et quidem Maritum Maritum auctoritate
assistentes Actores ab una et NN. Jacobum Borowski et Mariannam
Borowska coniuges [illegible] Ciechomska olim N. Adami Borowski
Relictam Consortem Viduam et quidem Maritum Maritum auctoritate assistentem parte
ab altera Cittos ideo. Quia ipsi praecipue coniuges Borowscy in contigua
possessione cum Actoribus manentes ex vi cuius contiguae vicinita-
tis et fortunae bonae semper contra Actores habentes odium quando quidem
in damnum illorum faceam in loco abscondito per modum putei in Villa
Rostkowo comparaverunt in quo puteo nunc sub tempus Interregni
vacca Actoris propria submersa est deinde in majores exarsi iras Liquidem
stante eodem Interregno Anseres in numero sex actoris proprios in campis
Majoreis mactarunt et in commodum suum converterunt Demum vero dum
Actor Maritus expeditionem publicam Electionis novi Regis exerceret in
eademque notabile tempus consumeret protunc frumentum seminis Tri-
ticei ac pratum diversis in locis compabularunt et in nihilum fertilem
glebam reduxerunt Actrici Consorti furtum quoddam objecerunt honorem
eius laeserunt insuper absente Actore Marito Nlem Adamum Rostkowski
filium Actoris et Laboriosum Antonium famulum agrestem dumnaspectus todi-
entem ipsemet inculpatus Nlis Borowski baculo enormi concussit genibus
ac pedibus calcavit verberibus flagellavit vulnera intulit quae licet non sunt
obducta omnimoda Inquisitione probabuntur aliasque violentias et iniurias

et violentias perpetrarunt ac moderni Interregni violarunt pœnasq ex inde emergentes Incubuerunt præsentibus citatis Alias citatione ipsa anteriore de præmissis latiore in diem hodiernam incidente et proveniente partibus ipsis utrisq Actorea quia per N. Matthæum Rosthowski suo et aliorum nomine Citta vero per Nlem Jacobum Borowski suo et aliorum citatorum omne coram Judicio præsenti comparerent et secum Judtr controvertentes quarum controversijs Judicium præsens coram se inductis exaudiri ad assectationem partis Actoreæ dedit et concessit Judicium præsens Dilationem Inquisitionis parti utrisq super contenta citationis idq ad sequentia Capturalia Judicia prius et proximius ab hinc in Raciqs celebranda Terno partibus cis utrisq ibi totali in vigore conservato comparendi peremptorio.

Ad Eundem Actum Spectat

Dilatio Inquisitionis Jaroszeno Przeciszeno

In Causa et Actione Judiciaria Infrascripta Jur Ingrossen Judicij præsentis Eius Delatores EE. Adamus Notarius Terrenus Pr. Cracoviensis Postinensis Paulus Fannus Terrenus Pr. Kiev. Vicenotarius Terrenus Pr. Cracoviensis Jaroszeni Eius Actores ab una et EE. Ludovicus et Paulus Przeciszeni Eius fratres germanos Infrascriptæ calumniæ et Nunquam probandi obiecti Patratores ~~Actores~~ ab altera Citatis Ideo Quia ipsi In Contrarium legum tam Divinarum quam humanarum contra calumniatores deferendum formidando nec ullas pœnas calumniatores et honoris alieni ac famæ illæsæ traductores formidando ausi sunt eundem E. Notarium personam Judicialem Juratam famæ et honoris integri ac conscientiæ probæ et delicatæ per obiectionem calumniosam ex sola malicia in locis publicis privatis traducere innocentissime ex solo odio et quodam rancore calumniari honorem illæsum aggravare insuper in vitam utrorumque et spem diffidare aut de facto præmissa executi sunt quam contra ipsos omnia fusius ore tenus proponentes et inquisitione probabuntur ad decernendum ipsos condignas pœnas contra calumniatores in legibus Sanctis facultas citantur Citatione de præmissis latiore in diem

Occasione quarumvis pensionum sive iniuriam ut pote ra-
tione non persolutionis ac si quarumvis ipsi summarum
sive etiam alterius cuiuscunque pensionis iniustae processu Nulli-
ter obtento de his attestante in Officio Castrensi Proceres sive coniun-
ctim sive etiam in fortiuis Afferatibus et actionibus
Nullis extraditis Nec ad Notitiam deductis Affectus modernus
Cultoribus Principaliter aggravatione obtenti et publicatae
per Iudicem praesens easdem condemnationes binas sive etiam
plures si et inquantum sunt obtentae ac quosvis subse-
cutos processus tolli cassari annihilari Nullitatisque vicio
subiici Affectus modernos cassandae pristino honori re-
stitui et reintegrari totalem quoque partem ad illis rentem
ratione aggravati honoris poenis condignis puniri atque
quod Iuris erit exequi praesentibus fortiatis alias dilatione
eadem anteriore de Immobilatione iudicem hodiernam
mudente et procumente suprascripta pars Affectus
Cassandae coram Iudicio praesenti praeter comparatas me-
moratam partem Cassandae ad Iudicem praesens tribus
et ultra Iuris fermam viribus quatuor voce M.R.E. A.
Iosephi Praesidii de Plodio Iudicis clamatam et vocatam
Ventamen comparentem in Lucro cassationis quarumvis
condemnationum ac cuiuscunque processus in Officio Castrensi
Proceres obtenti et in negocio Principali in Evasione Sibi-
um et Causam Iudicis ac Officiose condemnavit Ulteriorque Libri
per Iudicium praesens ea in Causa fieri solita Iudice decerni
postulavit et Iudicium praesens in vim eiusdem Lucri ac Evasio-
nis legitime ea in Causa obtentae condemnationes quasvis sive
in coniuncta actione sive in fortiuis obtentas totumque processum
ac quosvis actus Instruxit cassavit et annihilavit pro praesen-
tibus

sententiam suffert tollit cassat et annihilat. Ac in negocio principali evasionem spectantem ac ipsarum met causarum decrevit praesentibusque decertit vigore cuius evasionis attenta contumacia partes Actores quae in iure major et noxior est quam sitti praetensionibus quae suis eandem partem Actoream negocii principalis et sittam modernam abiudicavit abiudicatque et ratione earundem causarum quoniam modo resuscitationis eidem parti Actoreae negocii principalis perpetuum sententia sua imposuit imponitque silentium decreti praesentis vigore

Dilatio ad Illuminenda Cwiklino Smoszary

In causa et actione Iudiciaria Infrascripta inter Ingrem Iudicii praesentis eiusque Delatores Nobiles Stanislaum Alexandrum Agnethem Apolloniam Barbaram et Zophiam Filios et Filias Cwiklinskie Nobilis Casimiri Cwiklinski cum olim Nobili Marianna Zosowska procreatos et procreatas Actores ab una et Generosum Joannem Smoszarski bonorum Sokolnicki haeredem et possessorem parte ab altera citatum Deo Unico ipse ubi penes Statuta et Constitutiones Regni huius mediantibus Iuribus Civis Patriae ad restitutionem alieni obstringitur et obligatur nec poenas ut collusores et elusores ac damnificatores injuriosos in ipsa Legibus Regni decernentibus ausus est sub tempus moderni interregni dum et quando per se Actores occasione persolutionis summae Millesimae Polonicae per olim Nobilem Andream Skwarski Praefatae olim Nobili Mariannae Zosowska Contra protum suae et Matri Actorum in bonis Ulti Sokolnicki Iuribus possessioni et haereditati citatus per Ius Iudicium insistit requisitus fuerit extunc ipse uti in re manifesta iusta et liquida licet non refragando neque difficilem se praebuit siquidem summam eandem pro tempore certo se Actoribus exolutum declaravit et fide ac verbo Nobilitari praecuravit attamen nunc secundare vigore ipsius appromissionis existens per Actores sollicitissime et studiosissime nullum saltem in parte in sublimandum inopiae ipsorum satisfactione non desiit requisitus renitentia mera

et

et Sancta est usus et Satisfactio nem Compromissum in hac
prelationem Lapsus relatio ordinis ad Laborandum huiusq dicti
Sit et fiat eundq ordinat Patrone custodi Colligendi
in Subsidium ut Ulgore Compromissum huiusmodi et declarationis
Summam quadringentorum Millia florenorum Renensium et in bonis
Immobilibus Preuleu vidilate possidat prefatus Litis actor
duos Egrades pupil Latere hodierno die et quod
mens Partibus Ipsis citatis Actorem Nimiarum pro plena Com-
Stanni Subsidiorum Sua et Salvum nne pro Cabata nova pro quod
ram Indicio stent Comparet et Reum in Contumaciam
cumfacto adhuc Judicis Quod Cum de mandato et quadrato et
debitum Actoris causa ad Manifestationem Partium Sub
tempus Moderni Interregni Civitatis pro dicto Actore facta
instituta mota Quod Cum ex causa in Indicio Sua adversus
Sua edere Instrumenta Compromissi aut requirendo Resultat
quibus Partium Litis Contestationis Judicis quadrato Sexagesimo
ad Citationem Partis Citate Citat et Concessit Judicium Partis
Citationem eidem ad Munimenta Causa Judicium Compromis
tia Lata ad Sequentia Judicia Capitulata Sua citat presentet
prorogat Actoris usque Citat Vero Partis expectatis
Citat totali ut Ulgore Contumacia Comparendi Peremptoris

Edictum Lisodo Krasino

In Termino hodierno a Dilatione Anteriore super educendam Inquisi
tionem Partibus inscriptis utriusq ejq ad Sequentia Judicia Ca
pitularia Palatinatus Ploc. sit pote moderna cum Termini
ibidem Contenti Legitima Conservatione facta et per Judicium
pedeneo data et Concessa et hoc in Causa et Actionibus De
dicianis inscriptis Omnis in mutuo Actoratus et reatus
Combinatis prima qui et Inter Instigatorem Judicij Ordina-
lis eiusq delatoresm Nobilem Franciscum Lisodolii Detto
rem ab una et Nobilem Nicolaum Larentem Stanislaum
filium et Annam Krasinska in vice Coniuges Jerusmolie
tum Mariannam Krasinska filiam prefati Litis Nicolai
Krasinski nec non Mariannam Krajendka Matrem Andreae
Adamum et Michaelem filium Krasinskie et Michaelem filii et
quibus Maritalis cum Maritali authoritate et assistentia Porte
ab altera Citatos pro eo quia ejus in Contumaciam Legum publicarum

diffidarunt et diffidant adeo ut de vita sui
ri esse possint nisi non contenti gravibus iniuriis
et damnis dum et quando Actores Mlem cum Hlius
pro impiorendo arresto super acceptam siliginem mit
terent protunc Mlem et Nobiles in vitam illorum diffi
dando fugerunt et persecuti sunt aliasque iniurias
et violentias peregerunt per quod contra Reges Regni
excesserunt poenasque exinde emergentes succubuerunt
ad quas super ipsis decernendum et id quod Iuris erit
Exequendum praesentibus citantur alias dilatione
eadem Inquisitionis anteriore de praemissis latiore
in diem hodiernam incidentem et provenientem Praefatae
Partes utraque coram Iudicio praesenti pro comparentes
petierunt sibi vigore anterioris limitationis Inquisiti
onis Eductionem in instanti decerni Mlemque quaevis
Regni Gnalem ad rothisandum se super eis corruptos
testes oddi et deputari et Iudicium praesens Iuri
communi affectationique earundem Partium utrarumque
uti licite annuendo eisdem Mlem Regni Gnalem Ito
nestum Josephum Kresielki de Plocko Iudicialem
addidit et deputavit quae quidem Partes utraque
videlicet Nobilis Franciscus Lisowski Sto et ali
orum nomine et Stanislaus Krasinski suo et
aliorum nomine rothisante eodem Mli Iuramenta
Corporalia ad imaginem Crucifixi Dni observata
illorum debita solennitate in facie Iudicii Prae
sentis flexis genibus fecerunt et praestiterunt
in Mutuis Actoratibus et Reatibus hinc eam rothem
quia testes sui ad has Inquisitiones Inducendi non
sunt corrupti nec appreciati nec informati Deo
et S. Jesu Christi Passione ita ipsos adiuvante
post quae praestita Iuramenta testes suos ad
perhibenda testimonia seorsive induxerunt
quorum testimonia in occlusis rothulis habentur
et eisdem Partibus utrisque in occlusis rothulis sunt
extradita de quibus extradita et ad se receptis
Iudicium praesens quietarunt quietantque praesen
tibus.

Eductum

In Terno hodierno ex Dilatione anteriore Partibus in
frascriptis utrisq idq ad Sequens Judicia Capturalis Palatina
tus Plocensis ut Pote Moderna cum Termino ibidem con
tenti Legitima Conservatione facta et per Judicium pre
sens Data et Concessa et hoc in Causa et Actione Judi
ciaria Infrascriptae inter Instigatorem Judicij Praesentis
eiusq Delatores Generosos Valentinum Parentem
et Lucam filium Bonhowskie Actores ab una et G.G.
ac Alios Casimirum Peplowski Camerarium Terrestrem
Zawscrensem Infrascriptarum Laesionum et violentiarum
Primarium Authorem Motorem Stanislaum Strzyiewski de
Dlugohyty et Muterowski famulum Praefati
Principalis infrascriptarum violentiarum Coopera
tores Manuales Executores tum Albertum Dielunski
Victricum Praefati Principalis Peplowski in Citatione
et Complicem et quidem famulum cum Dni authorita
te et asistentia Parte ab altera Citatos ideo quia
ipse et praecipue principalis G. Camerarius Zawscrensis
licet legis perbene gnarus attamen non observando
Leges publicas nec verendo poenas ratione infra
scriptorum in usdem Legibus Regni Severe Circum
scriptas primum accommodatae apud Actorem Summa
Mille quinquaginta florenorum Polonicorum pro bonis Sculliro
per ipsum emptis et brevi reddere juxta scriptam
ad solvendum assecuratae eandem licet multoties amica
liter requisitus fuerit non exolvit Actorem de
die ad Diem de tempore ad tempus procrastinat
et tandem loco gratitudinis et exolvendae Summae
Superius recensitae tempore molo et loco in pro
testatione Expressis Praefatus Principalis sub
praetextu Sictae amicitiae Actorem ad hospicium
suum Consvetum invitavit Post vero Captum
Confessum formalibus Actorem Allocutus est Mosci
Panie Bonhowski Ja pię niędzy niemam Wasseci
teras oddać ale ieżeli wola kup Wasseci umie te

Libra Actor ad ipsius allocutionem ad media amici
bendescendit et cum ipso pro bonis praefatis pro sum
ma certa certa composuit Ejusdem stante compositione
praedictus Principalis suprascriptus Strzyiewski
et Camalus ad vim et violentiam Actoribus infe
rendam informavit qui informati praecipue Strzyiewski
occasionem litigiorum praebendo Actorem Parentem formali
bus allocutus est Mości Panie Bonhowski Potrze
ba Ibi Panu Kumornikowi wskawicznego złotych sto
y konia ktory by się stał kilkuset złotych dać a
wostatku przedam ja swoię ozęsc nad tego hytach
a tu ciebie nie dopuszczemi his prolatis Actor
amicabiliter formalia protulit Mości Panie Stry
iewski mogły wszec przed tym targowac nie teraz skie
dym się ia stargowal z Panem Kumornikiem ad
haec protulit Stryiewski Blyszczy ia tego nie eoq
in passu ad frameam se se proripuit et omnes
proripuerunt tumultum maximum excitarunt
Actores homines innocuos nihil adversi sibi a quopiam
inferi sperantes principalem protextuose invitarunt
enormiter et letaliter convulnerarunt mutillarunt
interimere attentarunt et ex bombardis aliquoties
ad S. Kucam Bonhowski in defensionem Parentis sui accu
rentem exploserunt profugarunt verbis laesivis affe
cerunt aliasq plurimas violentias et iniurias perege
runt p quod Conc leges Regni excesserunt poenasq ex
inde emergentes succubuerunt ad quas super ipsis de
cernere et id quodquis erit exequere Praesentibus
Citant alias Dilatione eadem de praemissis latione
in diem hodiernam incidere et provenire praefata
pars Actorea coram Judicio praesenti pro Comparens
petiit sibi vigore anterioris Dilationis Inquisi
tionis Eductionem eiusdem in instanti decerni
Mtes q Quemvis Generalem ad conisandum se super
neorumptos testes addi et deputari et Judi
ciam

Dilatio Inquisitionis Barcikowski Mikz

In causa et Actione Iudiciaria Infrascripta inter Infrigatorem Iudicij Praesentis eiusq delatorem Gnosum Sigismundum Barcikowski Actorem ab una et Alex Paulum Mikszewski Parte ab altera citatum ideo quia in contrarium earundem legum praecipue sub tempus moderni interregni tempore in protestatione descripto primo in oppido Bochanow Praeventum Actorem Gnosum Zigismundum Barcikowski verbis summopere sensivis afficere contemptuare diffamare et calumniari denum superveniendo ad bona Ostanow Gnosi Ioannis Lasocki Pocillatoris Wisogrodiensis ubi etiam in residentia eiusdem Gnosi Pocillatoris Wisogrodiensis Modernus Actor erat eundem denuo in eadem residentia Praefatus Gnosus Mikszewski affecit verbis lativis formalia proferendo Com ei modit in Bochanowie, tuc modis in duellum se cum omnino meundum provocavit convulneravit recusantem cum ipso duellari vulnera in obductione specificata inflixit interimere attentavit Gnosum Albertum Barcikowski B. Castrensis Plocensis protunc itidem absentem verbis obscenis affecit calumniatus est per quod contra leges Regni Excessit praenasq ratione praemissorum omnium Succubuit pro quibus super ipso decernere et id quod iuris erit Exequendum Praesentibus citantibus alias citatione ipsa anteriore de praemissis latiore in diem hodiernam incidens et provenientibus Partibus ipsis utriusq Actorea per G. Albertum Barcikowski suo et aliorum Nomine citata vero per Gnosum Valentinum Klenicowski coram Iudicio praesentis comparentis ad Iudicam eiusdem comparentis partis citatae Repositionem dedit et concessit Iudicium praesens dilationem Infirmitatis infrascripto citato per ipsum iuxta praescriptum Iuris communis medio Corporali Iuramento comprobandae id q ad sequentia Iudicia Capitularia Palatinatus Plocensis priores et proximius abhinc in fuerga celebrandae etc. Hic q in Continenti

Coram eodem Judicio et Actis eius pro Comparens Mtis Regni
Generalis Honestus Josephus Kresicki de Plocho palatii publicei
Recognovit quia ipse Citationem literarum Sigillo protes-
dicis praesentibus servierunt Coram Citatum ad Bona
Klaczkowo residentiam Citati iuxta datam in Citatione
positam scilicet feria sexta ante festum Sanctae
Trinitatis Virginis et Martiris pro praeterito detulit
portavit et publicavit ut suis etc.

Dilatio Inquisitionis ~~Kosgnice~~ Sulency Rudowo

In Causa et Actione Judiciaria Infrascripta inter Instigatorem
Judicij Praesentis eiusque Delatores Nobiles Mathiam Sulen-
ski Thomam Dzieglewski Nicolaum Kowalewski Hedvi-
gim Kępicka Relictam Consortem olim Hlis Christophori
Kępicki Lucam Casimirum Joannem Sebastianum Kosko-
wskie Andream Sutowski Actores ab una et Generosos Casimi-
rum Parentem Jacobum Paulum Simonem Thomam filios
Rudowskie atque Constantiam Lukoska Consortem eiusdem
Generosi Casimiri Rudowski Principales tum Stani-
slaum Białyszewski Albertum Dembowski Thomam
et Valentinum Kępickie Martinum Janczewski
Vladislaum Lesczynski Albertum Kowalewski Valenti-
num Gierczynski Stanislaum Zdunowski Jacobum Suto-
wski Comprincipales et quidem Maritatis cum Maritis Autho-
ritate et assistentia Parte ab altera Citatos ideo quia
ipsi non attentis debite attendendis legibus et Constitu-
tionibus Regni quae neminem iniuriare iubent immo serio
vetant omissoque Decreto Judicij Terrestris Plocensis in
Sieprc Palatinatus Plocensis mediante quo irrevocata est
officio Cameraliali iusta Cognitio metarum Scopulorum
Scilicet iudicatio ipsorum ab antiquo vitorum quae non
Competierit in bonis Villae Kosgnice et Kępice per Prae-
fatos Actores et Praenominatos Citatos Possessorum
tempore in ~~Citati~~ Protestatione expresso ad quam praesens in
toto Dirigitur Actio Circa Executionem eiusdem Decreti
non avisata Parte moderna Actorea absentibus iisdem
Scopulos et metas ab antiquo per Antecessores Sipatas

discecerunt ~~dicen~~ alios ductus granicierum cum summa
passione fortunae Actorum Gnoso Camerario praebuerunt et
in fundis Actorum propriis sipserunt locarunt Gnosos
Actores praepostere iam post directionem antiquarum
granicierum et aliarum denuo sipotarum ad satisfacien
dum decreto adinvenientes solita loca et granicies
antiquas monstrantes verbis inhonestissimis famam sto
bilitarum ~~qua~~ denigrantibus offecerunt contemptuarunt
dishonorarunt concutere et convulnerare attentarunt
in vitam eorum diffidarunt interimere attentarunt
adeo ut ab eiusmodi Actu recedere debuerant damni tam
in sylvis quam frumentis pratis circa iniustum ductum
granicierum ad sexcentas marcas Polonicas intulerunt
et alias plurimas violentias omnimoda inquisitione
probandas perpetrarunt per quod forte leges Regni excesse
runt poenasque exinde emergentes succubuerunt ad quas
super ipsis decernere et ad quas iuris erit exequere Pro
sertibus citanda alias citatione ipsa anteriore de prae
missis latiore incidere et provenire partibus ipsis
utrique per Illem Thomam Dzieglewski suo et aliorum
nomine citata vero per Illem Paulum Rudewski suo
et aliorum Illae coram Iudicio praesenti comparere
coram Iudicio praesenti comparere et secum Iudicialiter
controvertere quarum controversiis Iudicium
praesens coram se inductis exauditis teneri partem
Actoream docere citatae Parti de termino et contentis citatio
nis suae adinvenit et ut doceat Iudicialiter decrevit
et quoniam docuit provide partibus utrisque ea in causa
prosequi iniunxit in prosecutione vero affectationis
Parti Actoreae dedit et concessit Iudicium Iuvae
dilationem Infrascriptis Parti utrique super contentis
citationis ibique ad sequere etc.

Dilatio Inquisitionis Gierzyno Grabia

In Causa et Actione Iudiciaria infrascripta inter in Stigato
rem Iudicij Praesentis eiusq Delatorem Gnosam Albertam Gie
rzynski Actorem ab una et Generosos Stephanum Grabia et
Helisabetham Stepowska in vicem Coniuges tum Laboriosum
Mathaeum Babski Subditum ipsius et quidem Maritalem cum Maritt
Subditum cum Domini authoritate et assistentia Parte ab alte
ra Citatos ideo quia ipsi in Contrarium iuris publici et aequita
tis procedendo nec poenas Conf honoris alieni Detractores
in iisdem legibus sat severe descriptas metuendo tempore certo in
protestatione Expresso Superveniendo ad medium Villae Buthordo
cum maxima vociferatione Clamore et tumultu furtum nun
quam probandum Actori obiecerunt quod acsi ipsis anseres
mactare debeat Coram variis hominibus promulgarunt
in Super damna multa in frumentis varij grani et seminis
in Bonis Villae Buthordo sortiq Actoris excrescentes intulerunt
Actorem ad trecentos florenos Polonos damnificarunt Prae
tatus vero Laboriosus Mathaeus Babski porcos in numero
quatuor Actoris proprios mactavit usuiq et Commodo suo con
vertit aliasq plurimas violentias iniurias et damna in protes
tatione expressa peregerunt per quod Contra leges Regni
Excesserunt poenasq ex inde emergentes succubuerunt
ad quas super ipsis decernentes et id quod iuris erit frequentes
Praesentibus Citantes alias Citatione ipsa anteriore de
praemissis latiore in diem hodiernam incidentes et prove
nientes Partibus ipsis utrisq Actorea quidem per G. Albertum
Grerzynski Citata vero per G. Thomam Duplicki Coram Iudicio
Praesenti Comparentes et Secum Iudicialiter Controvertentes qua
rum Controversiis Iudicium praesens Coram se inductis Exau
ditis ad affectacionem Partis Actoreae Dedit et Concessit
Iudicium hoc Dilationem Inquisitionis parti utriq

Super Contenta Citationis id q ad Sequentia Judicia Capturalia Palatinatus Plocensis T.C.

Infames SS Lempinscy ac alij per Nobiles Tuszynskie

In Termino hodierno ex Dilatione anteriore vero infirmitatis uni ex infrascriptis Citatis videlicet Nobili Joanni Lempinski receptis id quod Sequentia Judicia Capturalia Palatinatus Plocensis in Racigi celebrandis ut pte moderna cum Termino ibidem Contenti legitima Conservatione facta et per Judicium praesens data et Concessa et hoc in Causa et Actione Judiciaria infrascripta inter Jugem Judicij praesentes eius q Delatores Generosum Albertum Boguslawski bonorum Oppidi Racigi ex Dotatorium possessione Judicia Capturalia Palatinatus Plocensis tum NN Feliciannam Belinska olim N Joannis Tuszynski Consortem Relictam viduam matrem et Andream Tuszynski filium olim vero N Stanislai Tuszynski filij Crudeliter interempti matrem et fratrem Actores ab una et SS Joannem Lempinski principalem et manualem executorem tum Albertum Lubinski et Valentinum Dwidowski Comprincipales et Complices Cooperatores pte ab altera Cittos ideo Quia ipsi quod cum de praescripto Legum publicarum Securitas publica unicuique praeponarum ubicunque locorum et quovis tempore praesertim vero tempore moderni interregni praecauta et praecuta dicta sit omnibus q minima violentia impunita non existat Contra vero violatores Securitatis publicae tumultum excitatores manuales homicidas et alia quaevis illicita attentantes Severissimus sit poenarum interpositus rigor ipsi vero praemissis omnibus minime attentis quinimmo Legibus tum divinis quam humanis Serio infrascripta vetantibus postpositis tempore certo in protestatione expresso ad Oppidum Racigi vario armorum genere stipati supervenerunt ad domum Famati Kapusta Civis Racigiensis Jese contulerunt extra hec pati tumultus ac violentias variis hominibus occasionem dando excitarunt ejaculationes aliquot ex Sclopetis emiserunt cumque olim N Stanislaus Tuszynski ante hospitium illud Stans equis ipso attendens ut a praemissis iaculationibus et violentiis

ipsis actis, Actorea quidē p. Stanislaum Zuglichi statu
vero p. P. Nicolaum Lolczyński suo et aliorum Civitatis
suae nomine Comparendo ad Judicium eum dicto Comparentis
Partis Actoreae repositionem dedit et Confessit Judi
cium Quidem Dilationem Jusjurisjurandi Juxta scripto
Actori per ejus acta praescriptum juris Communis medio
Corporali Juramento Comprobandi idq. ad Sequentem Dili
tia captum &c.

Datio ad munimenta Litigiosa Actoreae.

Determino ex Litigatione anteriore inter Partes hodierno Caturdi
conclusionis et contestationis ad Sequentia Judicia Septimanis
Salutatis Placuit Iste meus cum Determinis Ordinem retinendi tum pa
tenendi Pactus et Judicium quoad datas et ingressa Et hoc in
Causa et Actione Judiciaria infrascripta inter Laicos Albertum
et Joannem dictos Fratres inter se Germanos tum hodierno
et tandem Litigiosis et Laicis Stanislai Ludwicki Nigrosen
resibi et vero Laicos Stachis abet Karsko Nicolai Stanislai Ludwi
Ludwicki Consortes Nepotes et Neptes et quendam Nigrosennes cum
Tutorum de Curia Cumbentium uthe et Capistren Actores ab
una et Illustres et Magnificos Joannem Alexium Tomicki Regentem
Chidiaconum Culmensem Canonicum Lancensem tum Thomam de
Tyn Dantyscensem Regni Secretarium ex altera Consortes
Capitaneatus Actoreae ab Stadislaum ab abbe et Constantiam
Kuhonski Dominicum Nomine Bonorum Nigrinski Nicolai et Obli
gationis Responsorie et qui Bonorum ibus et omnimodis in mo
do mixtis Bonis Curiae Lancensis et quendam Mantad
cum Actibus uthe et Capistra a parte altera Citatos et Con
Lapsum certum mandatum apud Terrestrem Curiae Lancensis
per certum Dominum Summarium Stillo Stondzin datum quo mediante
Scripto submissi et de Magnificentia Joannes Kretkinski Castellanus
Gedanensis Bonorum Supra scriptorum Actoreae Summonitus fuit
ad manus et Curiae Actis abet Karsko Actoreae Ordinem Judi
cium retinere nontamen voluit neq. ipsi ubi Bonorum ibus et omnimodis Curiae
Lancensis Responsoreis persistere voluerunt Citatus ipse ad vel Actoreae
ipsis adpositionem nec Summonitus Factus et Contentiosi Judicii Processus
Ordinis et compellendus quod Judicium erit exequi alias Litigatione
ex Ordinatione de Curia Lancensi Judicium Actoreae
partibus ipsis utriusq. Actore a quod per D. Albertum Judicem
Actis suis et alium actoris Curiae Lancensis

medio corporali Juramento corporaliter tactis Sacrosanctis Dei Evangeliis
specialiter ad sequentia de Mandato Capitularis Palatinatus Plocensis
primus et ejusdem abhinc in Loco celebrandi.

Citatio Inquisitionis Laboklicze Dzialyn

In causis et actionibus Judiciariis infrascriptis Inter in unum Actoratus et Reatus combinatis Inter prima quidem vice Instigatorem Judicij Presidentis ejusq; Delatorem Nobilem Nicolaum Laboklicki Bonorum Sarnedo et aliorum eo pertinentium Illustrium et Magnificorum Jacobi Bleszynski et Theresiæ Zielenska Conjugum Castellanorum Wiechyniecensium Hereditariorum Administratorem Actorem ab una et Insorum Petrum Dzialynski Parte ab altera Citatum Ideo quatenus ipse Nobilem Andream Borowski Famulum suum successivum qui quidem famulus non veritus pœnas legum ratione inscriptorum saniter ausus est non modo subditos de villa Sarnedo Administrationi ejusdem Illis Laboklicki subjectos eum et bonos de oppido Strzenk proventum seu Tabernæ Strenuatores discedentes Conculcare convulnerare verum et subditos de villa Zalesie Cerbero Cerberare et fenestras subditis ejusdem villæ Zalesie modo temerario et illicito evellere Solitum in via Libera Igne vehentem offensum cum curru et lignis subjacere et ad laudos sibi tam ipsi quam eorum respectu ausi subjacere Rursum in Porta Prædicti Insi Dzialynski cogere necessitare. prout facto præmissa omnia ipse Borowski executus est ad emendas ipso pœnas favori illius sanctionis Coram Judicio præsenti Capitaneo Palatinatus in Plocensi in Causa Natuat vel in defensa statutionis ipsum et eo respondeat Præsentibus citatis Altera vero in Causa Instigatorem Judicij Præsentis ejusq; Delatores Insum Petrum Dzialynski et Nobiles Adamum Czernichi Andream Borowski Famulos ejusdem Existentia ejusdem Domini Actores ab una et Illustrem et Magnificum Jacobum Illustris et Magnifici Jacobi Bleszynski Castellani Wiechyniensis Consortem alias Olim Nicolaum Laboklicki Famulum ipsius et Fidelitatis cum Officii Famulari eandem authoritate et existentia ab altera Actores ideo quia prædicta Officia Bleszynski

In postpositionem legum publicarum ac moderni interregni proceden
do ducta quodam rancore et odio Cor. G. Dzialynski
famulemq ipsius Borowski eundem Zabohlicki Administra
torem Bonorum Praedictorum Sarnowo Subditosq suos Kl.
Adamum Sartorem Paulum et Casimirum de Villa Sarnowo taber
natores Albertum Brozda Joannem Molendinatorem de Villa
eadem Sarnowo Joannem Sartorem Florianum fabrum
Michaelem Ovillatorem Gasparum Tachciat ac alios plu
rimos in protestatione eo nomine expressos fuit Subditos de Villis
Sarnowo Zalesie Sronka ad Ecclesiam Sarnovien. Sub
specie devotionis Congregatos ad opprimendum Kl.em Borowski
Subordinavit Instruxit ac eundem baculis p Subditos convulne
rare mandavit Praefatus vero Zabohlicki Mandatum Domini
Sui Exequendo Inculpatos Subditos ad Contemptuandum Bo
rowski Subordinavit eundemq Borowski opprimere Manda
vit qui quidem Subditi ad mandatum ipsorum Circa Eccle
siam Sarnovien. Cum baculis adstantes insidias Contra memora
tum Borowski fecerunt in Actores famulos cum temporis vio
lentas iniecissent manus nisi idem Borowski Cum aliis famulis
Gnosi Dzialynski a bertis nobilibus praebautis de Ecclesia Sar
novien. ad Bona choynowo se Contulisset quod mandatum
cum Zabohlicki ad effectum non deduxisset Cum Subditis
Praefata Magnifica Bleszynska eundem Zabohlicki ad
Curiam redeuntem verbis ignominiosis affecit tolli a talli
Syna czemu stego nieuczynił Comci roskazała Ill.i Carnic
ki famulo Gnosi Dzialynski verba quaedam ignominiosa
honori nociva Praefata Magnifica Bleszynska obiecit quo eius
modi progressu pacem publicam ac immunitatem Ecclesiasticam
violavit seu violarunt poenasq ratione praemissorum succubue
runt ad quas super ipsis decernen. nihilominus ut eosdem
Subditos statuat vel ipse met pro illis respondeat Praesenti
bus bitanz alias citationibus ipsis anterioribus

in diem hodiernam incidentes et provenientes partibus ipsis utriusque
Actorea quidem per R. Nicolaum Laboklicki Administratorem Bo-
norum Sarnowa Citata vero per Generosum Petrum Dzialynski Sta-
tutum indeque coram Judicio praesenti Comparentes et Secum Judi-
cialiter Controvertentes quarum Controversiis Judicium praesens
Coram se inductis Exauditis Decrevit praesentibusque decernit
quatenus Generosus Dzialynski famulum suum Andream Borowski
statuat idque in instanti et quoniam eundem statuit proinde Judicium
praesens Ordinarium Generale Capturalem Palatinatus Plocensis eundem
Generosum Dzialynski a Statutione eiusdem Borowski liberum
fecit et pronunciavit facitque et pronunciat praesentibus Contra
quoque Statutum hoc idem Judicium dirigere demandavit tandem
Combinatis Actoratibus et Citatibus partium utrarumque dedit et
Concessit Judicium praesens ad affectationem partium utrarumque
Dilationem Inquisitionis Parti utrique super Contentis Citationis
et protestationis idque ad Sequentia Judicia Capturalia etc. etc.

Exemplo Koziebrodij Zempino

Prout infra scripta Pars Actorea inferius nominatam partem Citatam
Citaverat Citatione sua literali Capturali Palatinatus Plocensis cuius tenor
Sequitur eiusmodi Nos Proceres Consiliarij Ordinis Regni Laudo Regi-
ae Electi Judices Capturales Palatinatus Plocensis tibi Generoso Joan-
ni Zempinski Stanislai filio die Persona bonisque tuis gratiae Dei man-
damus ut in Judicio Ordinario Generali Capturalibus Palatinatus Plocensis
Feria Secunda in Ragione celebrandi personaliter ac peremptorie compareas ad
instantiam Generosi Casimiri Koziebrodzki Actoris quite Citati intu-
rendo protestationi suae coram Actis authenticis Regni factae pro
eo Lucratum in contrarium Legum et Constitutionum Regni procedendo
nec poenas contra personarum innocentium aliorum oppressores diffama-
tores alienarum rerum detentores satis rigorose interpositas
et vallatas metuendo ausus es temere praesumpsisti eidem Actori
loco alicuius praestandae gratitudinis quod tibi tam summam certam
tam et tres Regestro Leorsivo descriptas in Trio enarratae conces-
sessent et restitutionem rerum ac solutionem summae praestina-
rent furtum nunquam probabile variis coram personis multis in
locis obicere diffamare dishonorare tam in Anno praeterito qui
et praesenti sub tempus nedum interregni invitam eius diffida-
re interimere aliquoties insidiose attentare alias violentias
praeexpetrare quod de facto per Parochiam executus es

Actum in Racique in Judiciis Ordinariis Generalibus Capturalibus Palatinatus Plocensis Lege et Laudo publico Ordinatis in diem hodiernam incidentibus Feria secunda ante festum Sancti Pauli Eremitae nxa Anno Domini 1697

In Termino hodierno ex Dilatione anteriore super educendam Inquisitionem Partibus Infrascriptis utrisque ad sequentia Judicia Capturalis Palatinatus Plocensis ut pote moderna cum Termini ibidem Contenti legitima conservatione facta et per Judicium praesens data et Concessa et hoc in Causa et Actione Judiciaria infrascripta inter Instigatorem Judicij Praesentis eiusque Delatores Gnosum Stanislaum Parentem et Admodum Reverendum Alexandrum filium Sulenskie Actore Sub una et Gnosum Andream Mlocki Pocillatorem et Judicem Capturalem Palatinatus Plocensis tam Hlos Chrzanowski et Rybinski famulos ipsius et quidem famulos cum Dni authoritate et assistentia parte ab altera citatos ideo quia ipsi et praecipue Gnosus Mlocki non attentis legibus et Constitutionibus Regni ratione infrascriptorum sanitas immo in Contrarium earundem procedendo immemorque paritatis status nobilitaris ausus est tempore modo loco et protestatione ad quam praesens in toto dirigitur Actio Supressis Praefatis famulos suos Chrzanowski et Rybinski ad Bona Swaiecino Actorum haereditaria tempore inconsueto videlicet nocturno immittere et subordinare qui immissi et subordinati famuli nulla requisitione officiosa facta ipsius Gnosi Actore Parente modo violento nominata Bona invaserunt ibidemque cum suo praeiudicio et damno Actorum Subditum nomine Albertum ab Annis decem in possessione Actorum existentem in illa sub

dita

Subditi et quod heredissa nubentem cum uxore eius pueris
bobus pecudibus totaq suppellectili domestica modo ut praemissum
est nocturno eduxerunt seu in curru bobus et suis equis ad
hibitis everxerunt quod magis aliam subditam Ancillam
nomine margaretham nullo jure similiter ad se spectantem
cum eius omni suppellectili abduxerunt prorsus totam quam
devastarunt spoliarunt et in nihilum redegerunt per quod
Actores ad quingentos florenos Polonos damnificarunt
his non contenti violentiis et in Juriis illatis praefati
famuli ipsius iussu et mandatis eius immissi et subordinati
verum in maiores sese resolventes illicitos ausus Generosum
Actorem Parentem causa resciendi quonam praefati subditi
se se verterint discedentem illosq cum subditis suis per spa
cium trium milliarum videlicet in Bonis Sigmethowo asse
quentem subditum ac subditas suas totamq suppellectilem
ablatam sequirentem primo verbis iniuriosissimis oppresse
runt contemptuarunt post haec ad frameas et sclopeta pro
voluti in vitam Actoris Parentis diffidarunt et interimere
attentarunt prout de facto interremissent nisi divina pro
videntia defenderet aliasq violentias et iniurias pere
gerunt per quod conf leges Regni excesserunt poenasq ex
inde emergentes succubuerunt ad quas superiores
decernendas et id quod Juris erit exequendum praesentibus
citatis alias dilatione eadem Inquisitionis anteriore de praem
missis latiore in diem hodiernam incidentem et provenientem praefa
tas partes utrique coram Judicio praesenti plus comparentes
petierunt sibi vigore anterioris dilationis concessae In
quisitionis eductionem eiusdem in instanti decerni Maiorq quemvis
Generalem ad Rothisandum se super incorruptos testes Adi
et deputari et Judicium praesens Juri communi et affe
ctationi earundem partium utilicite annuendo eisdem

Mtem Regni Gnalem Honestum Albertum Sitock de Lempino
alum addidit et deputavit quae quidem Partes utraque tam
Actorea videlicet Gnosus Stanislaus Salenski suo et aliorum
nomine quam citata videlicet Gnosus Paulus Mochi Rotul
lator P. Plocens. rothisante eodem Mti Juramenta Corpo
ralia ad imaginem Crucifixi Domini observata illius
debita solennitate in facie Judicij Praesentis flexis
genibus fecerunt et praestiterunt in eam rotharia
quia testes sui ad has inquisitiones Inducendi non
sunt corrupti nec appreciati nec informati Deo et
Sancta Jesu Christi passione ita ipsos adiuvante post quae
praestita Juramenta testes suos ad perhibenda testimo
nia seorsive induxerunt quorum testimonia in oclusis
rothulis habent et eisdem partibus utrisque in oclusis ro
thulis sunt extradita de quibus extraditis et ad sere
ceptis Judicium praesens quietarunt quietantque Praesen
tibus.

Eductum Gierzyno Grabia

In termino hodierno ex dilatione anteriore super Educendam
Inquisitionem Partibus infrascriptis utrisque ad sequentia Judicia
Capturatus Palatinatus Plocens. at pote moderna cum termi
ni ibidem contenti legitima conservatione facta et per Judi
cium praesens data et concessa et hoc in causa et Actio
ne Judiciaria infrascripta inter Instigatorem Judicij Praesen
tis eiusque delatorem Gnosum Albertum Gierzynski Actorem ab
una et Gnosos Stephanum Grabia et Elisabetham Sta
rosha invicem coniuges tum L. Mathaeum Babski subditum
ipsius et quidem Maritalem cum Mariti subditum cum Domini
authoritate et assistentia Parte ab altera citatos ideo quia ipsi in
contrarium Juris publici et Aequitatis procedendo nec poenas contra
honoris alieni detractores in iisdem legibus sat severe
sancitas metuendo tempore certo in protestatione expresso

superveniendo ad medium villae Buthowo cum maxima vo-
feratione clamore et tumultu furtum nunquam probandum
Actori obieserunt quod acsi ipsis inseres mactare debeat
Coram variis personis promulgarunt insuper damna multa
in frumentis varij grani et seminis in bonis villae But-
howo sortej Actoris excrescens intulerunt Actorem ad
trecentos florenos Polonicales damnificarunt Praefatus
vero L. Mathaeus Babski porcos in numero quatuor Actoris
proprios mactavit usuiq et commodo suo convertit aliasq
plurimas violentias iniurias ac damna in protestatione
expressa peregerunt per quod Conf. leges Regni excres-
serant poenasq exinde emergentes succubuerunt ad quas
super ipsis decernerent et id quod Juris erit exequendum Prae-
sentibus citantur alias dilatione eadem Inquisitionis ante-
riore de praemissis Latiore de praemissis lation in diem
hodiernum incidens et provenien Praefatae Partes utraq
Coram Judicio praesenti pro comparen petierunt sibi vigo-
re anterioris dilationis inquisitionis Eductionem eiusdem
in instanti decerni Mtemq quemvis Gnalem ad rothisan-
dum se super incorruptos testes addi et deputari
et Judicium praesens Juri communi affectationiq earundem
Partium uti licite annuendo eisdem Mtem Regni Gnalem
Honestum Albertum Sitoch de Lempino Judicialem addi-
dit et deputavit quae quidem Partes utraq tam Actorem
videlicet S. Albertus Gierzynski quam et citata vide-
licet S. Stephanus Grabia rothisante eodem Mtis
Juramenta Corporalia ad Imaginem Crucifixi Domini ob-
servata illius debita solennitate in facie Judicij Prae-
sentis fecerunt et praestiterunt in eam rothan qui
testes sui ad has Inquisitiones inducendi non sunt
Corrupti nec appreciati nec informati Deo et Sancta
Jesu Christi Passione ita ipso adiuvante post quae

prestita. Iuramenta testes suos ad perhibenda testimonia
secundum ea iuramenta quibus in oculis rathi
lis habenti et eius dd Partibus utriis in oculis in rathi
dant extradita de quibus extraditis et ad se receptis
Iudicium prsens quietarunt quietantq Rdsentibus

Gestum Cosgnie Iudowo

In Termino hodierno ex dilatione anteriore super eodem
dam Inquisitionem Partibus inscriptis alijs ad seq̃endum
Iudicia Castrali Palatinales Ploczen ut pote misser
na cum termini ibidt contenti legitima conservatio
ne facta et per Iudicium prsens data et concessa et
hoc in causa et Actore Iudiciaria inscripta inter
instigatorem Iudicij Rdsentis eiusq̃ rectores Nobiles
Matthiam Silenski Thomam Dzyerzenski Nicolaum ho
dowski Hedwigim ks sicki Helidam Cosgoten
dowski Hedwigim ks sicki Helidam Cosgoten
olim Alis Christophori Cosinowski Luciam Casimiri
Joannem Sebastianum Cosinowskie Annam Cuto
dowski Actores ab una et Simonis Casimiri Parenten
dowski Actores ab una et Simonis Casimiri Parenten
Jacobum Paulum Simonem et Thomam filios suos
dskie alij contantiam Luchosha Consortem eius Simoni
dskie alij contantiam Luchosha Consortem eius Simoni
Casimiri Iudowski Principales tum Stanislaum Cialy
Casimiri Iudowski Principales tum Stanislaum Cialy
kowski Albertum Ebowski Thomam et Valentinum
kowski Albertum Ebowski Thomam et Valentinum
Zaiowski Martinum Janczowski Wladislaum Leszczynski
Zaiowski Martinum Janczowski Wladislaum Leszczynski
Stanislaum Albertum Nowakowski Valentinum Leszczynski
Stanislaum Albertum Nowakowski Valentinum Leszczynski
Wolanowski Jacobum Sulowski Compromissales et quid
Wolanowski Jacobum Sulowski Compromissales et quid
Partibus eam Thaut authoritate et assistentia Partes ab
Partibus eam Thaut authoritate et assistentia Partes ab
altera Citatos ideo quia ipsi non attentis debite attendis
altera Citatos ideo quia ipsi non attentis debite attendis
legibus et Constitutionibus Regni qui nemini mutare in
legibus et Constitutionibus Regni qui nemini mutare in
bent innovetio vetant emissi decreto Iudicij Terrestris
bent innovetio vetant emissi decreto Iudicij Terrestris
Ploczen in Regno Palatinali Medicante quo in mutua
Ploczen in Regno Palatinali Medicante quo in mutua

est officio cameraliari iusta cognitio metarum scopulorum
et disiudicatio ipsorum ab antiquo sit cuinam competierint in
bonis villae hosenice et hesice per praefatos Actores et prae
nominatos citatos possessorum tempore in protestatione
expresso ad quam praesens in toto dirigit Actio circa exe
cutionem eiusdem decreti non avisata parte moderna Actorea
absentibus iisdem scopulos et metas ab antiquo per Acto
res sipatas disiecerunt alios ductus granicierum cum
summa lesione fortunae Actorum Gnoso Camerario pre
buerunt et in fundis Actorum proprio sipaverunt locarunt
Gnosos Actores praepostere iam post disiectionem Anti
quarum granicierunt et aliarum denuo sipatarum ad sa
tisfaciendum decreto adinvenientes solita loca et grani
ties antiquas monstrantes verbis inhonestissimis famam
denigrantibus effecerunt contemptuarunt dishonorarunt
contutere attentarunt in vitam eorum diffidarunt adeo ut ab eius
modi Actu recedere debuerant damni tam in spiris quam frumentis
pratis circa iniustam ductum granicierum ad sexcentas mar
cas polonicas intulerunt et alias plurimas violentias intule
runt per quod contra leges Regni excesserunt poenasque exinde
emergentes succubuerunt ad quas super ipsis decernendas
et ad quod Iuris exequendas praesentibus citandas illas
Dilatione eadem inquisitionis anteriore in diem hodiernum
incidendo et provenienda praefata pars Actorea coram
Iudicio praesenti per comparens petiit sibi vigore ante
rioris dilationis inquisitionis eductionem in instanti
decerni Mlemque quemvis Gnalem ad rothisandum se super
incorruptos testes addi et deputari et Iudicium praesens
Iuri communi affectationique eiusdem partis Actoreae
uti licite annuendo eidem Mlem Regni Gnalem honestum

Albertum Sitoch Judicialem addidit et deputavit quem
dictus Pars Actorea videlicet Nobilis Matthias Sulenski et Thomas
Dzięgielewski suo et aliorum Actorum nomine rothisante
eodem Nobili Juramentum Corporale ad Imaginem Crucifixi
Domini observata illius debita solennitate in facie Judicij
Praesentis fecit et praestitit in eam Juramenti rotham
quia testes sui ad hunc inquisitionem inducendi non sunt
corrupti nec appreciati nec informati Deo et Sancta
Jesu Christi Passione ita ipsum adiuvante post quae
praestita Juramenta testes suos ad perhibenda testimo
nia seorsive indixerunt quorum testimonia in occlu
so rothulo habentur et eidem Parti Actoreae in occluso ro
thulo sunt extradita de quibus extraditis et ad se re
ceptis Judicium praesens quietavit quietantque Praesen
tibus.

Eductum Kisielewo Prusy

In Termino hodierno ex Dilatione anteriore super educendam
Inquisitionem Partibus infrascriptis utrisque ad sequentia Judicia Ca
pturalia Palatinatus Plocensis ut pote moderna cum Termini
ibi Contenti legitima Conservatione facta et per Judicium
praesens data et Concessa et hoc in Causa et Actione Judi
ciaria Infrascripta inter Instigatorem Judicij Praesentis
~~et hoc in causa~~ eiusque Delatores Nobilos Mathaeum Kisielewski
et Mariannam Leska invicem Coniuges nec non Martinum Ki
sielewski filium Actores ab una et Nobiles Casimirum Pruski et Hedvigim
Chabowska invicem Coniuges atque Joannem Pruski filium eorundem
tum LL. Simonem Petrum Josephum et Michaelem Subditos
Nobilium Pruskich de Villa Brelki Parte ab altera Citatos
ideo et quidem primo L. Praefatus Inculpatus Michael in vili
pendium legum et Constitutionum Regni procedendo nec
poenas ratione infrascriptorum Sancitas metuendo in Anno

204

1694 Circa festum Sancti Laurentij Martiris Actorem filium
in Campis Bonorum Villae Brelhi praeventum sine ulla occasione
baculo grandi concussit convulneravit vulnera in obductione spe
cificata inflixit administrationem Justitiae de eodem subdito
praefatus Inculpatus Druski ad Multiplicem Actoris requisiti
onem et expostulationem facere recusavit immo eundem verbis
probrosis affecit contemptuavit denum in Anno proxime praete
ritto scilicet die Dominico circa festum assumptionis
in Coelum S. Virginis Mariae Praefatus Memoratus Druski
eandem Actricem consortem in Villa suprascripta Brelhi itidem
baculo grandi concussit convulneravit vulnera in obducti
one specificata inflixit nec his contenti verum in maiores
resoluti ausus et violentias inferendas sub tempus moder
ni interregni scilicet die in protestatione expresso Praefati
Inculpati Druscy coniuges supervenienlo ad Curiam Acto
rum propriam ibidemque eosdem Actores homines innocentes
verbis probrosis affecerunt et contemptuarunt eisdemque
et quidem consorti modernae Actrici veneficium nunc
quam probandum obiecerunt damna multa in frumentis
et pratis varij grani et seminis in bonis iisdem Brelhi
Excrescentibus ad ducentos florenos Polonos supra
scripti Inculpati omnes Actoribus intulerunt sylvas
itidem in iisdem bonis variis temporibus ad curras
ducentos exciderunt desolarunt ruinarunt ad
extremum Praefatus Inculpatus Druski eidem Actori
vitulum valoris quindecem florenos Polonos in Campis
Bonorum eorundem Brelhi magoreis in praejudicium
Actorum interfecit et ad Columbos in Curia Actorum
sedentes ex bombarda longiori bene pulvere sul
fures et globis plombeis onusta Iaculatus est
qua Iaculatione vix domum Actoris igne non succen
dit eundem Actorem ut ab eadem iaculatione resistat
expostulantem verbis probrosis affecit in duellum

secum omnino ineundum provocavit aliasq plurimas violentias
et iniurias peregit et peregerunt per quod contra leges re
gni excesserunt poenasq exinde emergentes succubuerunt
ad quas super ipsis decernens et id quod Iuris erit exequens
Praesentibus citantis alias dilatione eadem Inquisitionis
anteriore de praemissis Latiore indicii hodiernam Iuri
dens et provenien Praefata Pars Actorea Coram Iudicio
praesenti pro Comparens petiit sibi vigore anterioris dila
tionis Inquisitionis Executionem eiusdem in instanti decerni Illmus
quemvis Generalem ad rothisandum se super incorruptos
addi et deputari et Iudicium praesens Iuri communi affecta
tionis eiusdem Partis Actoreae uti licite annuendo eidem Illmus
Regni Generalem Honestum Albertum Sztoch de Lempino Iudici
alem addidit et deputavit quae quidem Pars Actorea bi
delicet Nobilis Mathaeus Kisielewski suo et aliorum Acto
rum nomine rothisante eodem Illmo Iuramentum Corporale
ad imaginem Crucifixi domini flexis genibus in facie
Iudicii Praesentis observata illius elebita solennitate
fecit et praestitit in eam rotham quia testes sui ad
hanc inquisitionem inducendi non sunt corrupti nec ap
preciati nec informati Deo et Sancta Iesu Christi
Passione ita ipsum adiuvante post quod praestitum
Iuramentum testes suos ad perhibenda testimonia
seorsive induxit quorum testimonia in occluso rothu
lo habentur et eidem Parti Actoreae in occluso rothulo
itidem sunt extradita de quibus extraditis et ad se
receptis Iudicium praesens quietavit quietatq Prae
sentibus cum Infirmitate Sigilli recepta per Thomam Dzyk
D. Secretarium Lucrum Ulterioris Executionis inter Aluskem et M. C. S.
et S. Suthowski

Iuxta Relationem Executionis infrascriptae in bonis inferius
nominatis officiciose per Infrascriptos Generosos Iudices peractae manuq
eorundem S. S. Iudicum Subscriptae et ad acticandum porrectae

Cuius tenor Sequit eiusmodi Actum in hoto pbnio Cur Bonorum
Villæ Lielun Dnæ Gnosi Casimiri Suthowolki Subrecord
Sabbatho in brasting festi Sanctorum innocentium Anno domini Mil
lesimo Secentesimo Sexto Coram Gnosi Stanislao Zahrzewski
Scripsore et Stolano Szczedrin Judicibus Capitaneis Palatinatu
Rosceñ in presentia Nobilium Valeriani Orzechowski Caspari
Rosceñ in presentia Nobilium Valeriani Orzechowski Caspari
Szczedrin Joannis Piotrowski nec non Actis Regni Generalis
provisi Laurentij honorek de Zahrzewo ad Actum pro
Sessum assumpti Quiquidem Gnosi Judices Capitanei Palatinatus
natus Rosceñ Supremis nominati inhærendo legibus Regni
de peragendis Executionibus eo nomine sanctis ad Curiam
cam Illustris et Magnifici Nicolai in Szczekocin Szczekocin Mareschalli
tellani Sacrosancti Judiciorum Capitaneorum Palatinatus Rosceñ
Sequisitionem ad bona Supremis contenta bigore pdictæ
nitionis perpetuæ de Actu in Raigrod in Judiciis Ordinariis
Gnalibus Capitaneis Palatinatus Rosceñ Lege et Ludo pro
Actio ordinatis in diem hodiernum Iridentibus feria secunda
post festum Sancti Andreæ Apostoli pxa Anno nunc currenti
Millesimo Secentesimo Nonagesimo Sexto Super Gnosio Ca
simiro Suthowolki et hoc in causa ratione peremptæ Suthowo
olski habita causa cum certis personis in Judicio præsenti Ca
pitaneali inflatus id Generosus Suthowolski et exarsus erga
eundem Illustrem et M. Castellanum Raigrodensem Personem
omni probitate et Constantiæ Rollentem minusto odio
et rancore Subtemporis præsentium Judiciorum Capitaneorum
tam privatim quam publice hic in Raigrod causas est eam diversis
Personis Verbis diffamatoriis brevibus Calumniosis afficere
honorem Senatorium et Judicij famam illibatam et æstimationem
optimam tangentibus traducere aliaj in Convenientia pdicta
et præfatum Causæ ipsaj pœna Banitionis perpetuæ pro
visa omnia latius per attestationes obtentæ cum signa

Nobilibus Valeriano Brochocki et Gasparo Swyppiorski ad Su-
prascripto Mti Condescenderunt Videnij Condescendendo Jurisdicti-
onem suam Juxta praescriptum Juris dot usitatam Exequendi pra-
xim fundarunt pacem et Securitatem publicam circa eius modi
Actus Juridicos Servandam per Suprascriptum Mtem praecusto-
dierunt et Partes utrasq tam Actoream Jure vincentem quam
Citatam Jure Victam ad sui Comparitionem acclamare Suprascri-
pto Mti Injunxerunt quae Partes tam Actorea Jure vincens
scilicet Illustris et M. Castellanus Zaciqsien Mareschalcus
Judiciorum Capturalium P. Plocen per Gnosum Paulum Ja-
roszewski Camerarium Zauscren Vicenotarium Terrestrem
Plocen Plenipotentem inscriptum pte Comparen qui quidem Gene-
rosus Camerarius uti Plenipotens reproduxit Suprascriptam
~~Bani~~ poenam Banitionis perpetuae Super Suprascripto Gnoso
Suthowski obten petiit vigore eiusdem poenae Banitionis
perpetuae Bona Suprascripti Citati Gnosi Suthowski
Jure victi executionij Praesenti subiecta uti Convicta per
Executionem officiosam Illustri et Mgnifico principali
suo tradi et ad Conscriptionem Inventarij condescendi affe-
ctavit quam Citata videlicet G. Casimirus Suthowski Cita-
tus Jure victus per Nobilem Martinum Woyna ut Scissen-
it famulum eiusdem Gnosi Suthowski eandem Executionem
reproducta Inscriptione per eundem G. Casimirum Suthowski
Gnosae Catharinae Zorawska Consorti suae super summam
duodecem Millium florenorum Polonorum de Actu in Irsensko in Termi-
nis Communibus Terrestribus feria secunda post Dominicam
invocavit quadragesimalem praeterea Anno Dni 1694 Inscripta
Bonaj eadem non afficiente nomine eiusdem Suthowska Dnae suae
~~temere~~ impugnavit et fieri nullo modo ~~non~~ permisit qua impugna-
tione sicut Gnosi Judices Capturales attenta ne cuiptam
iniuria ex vi impugnatae Executionis inferatur Causam praesentem

Cum eisdem Impugnatoribus ac partibus ipsis pro dissudicatione prae-
missorum ulteriorique ac finali de bonis Citati demandanda Exe-
cutione russus ad Iudicia ordinaria Gnalia Capturalis R. Plocen.
priori et proximius ab Actu peractae Executionis in duobus
Septimanis celebrandis remiserunt Iudicandam et terminum ex
Partibus memoratis utrisque ac Impugnatoribus inque quorum nomine impugnatum
est in iisdem Iudiciis Capturalibus Palatinatus Plocensis
in Racisque Celebrandis praefixerunt assignarunt et Conservarunt
prout quidem praefigunt assignant et Conservant Comparendi
peremptorium Michael Stanislaus Zahrzewski Ensifer et Iudex
Capturalis Palatinatus Plocensis Adamus Jezewski Iudex Captu-
ralis R. Plocen. In termino itaque hodierno vigore praedi-
ctae Remissionis Conservationisque ipsius termini in diem hodiernum
incidens et provenientes Partibus ipsis utrisque Actorea quidem per Illustrem
et M. Castellanum Racisquiensem Mareschalcum Iudiciorum Capturalium
Palatinatus Plocen. praeter Citata vero pro Interesse Impugnatorum
Bonorum Zielun per Gnosum Simonem Kotarski Coram Iudicio
praesenti Comparens et Secum Iudicialiter Controvertens quarum Con-
troversiis Iudicium praesens Coram se inductis Exaudiis eoque attento
poniam Executio in Bonis Zielun per Gnosos Iudices Capturales
Plocenses Expeditae Iure possessorio Consortis Gnosi Casimiri
Suthowski eoque Legitimo est impugnata proinde Iudicium prae-
sens Ordinarium Gnale Capturalis Palatinatus Plocen. ratione
impugnatae Executionis neutras poenas Impugnatores promerisse
adinvenit et liberos eosdem Impugnatores a poenis quibusvis
et termino pronunciavit pronunciatque Praesentibus Super vero Gnosi
Casimiro Suthowski non Comparens eundem Memoratus Illustris
et M. Actor Coram Iudicio praesenti Ordinario Gnali Capturalis
Palatinatus Plocensis praeter modoque supra Comparens per Illustrem
Regni Gnalem Honestum Albertum Stoch de Lempino Iudicialem
tribus et ultra iuris formam vicibus quatuor clamatt et vocatt
non tamen Comparens in lucro ulterioris Cortis faciendae Executionis
actis in toto lucro negotii sui Principalis admittente
Iudicio praesenti Iudicialiter ac officiose Condemnavit

ulterioraq sibi p Judicium Praesens ea in Causa fieri et decerni
postulavit et Judicium praesens in vim eiusdem lucri ulterioris Exe
cutionis legitime ea in Causa obtentae decrevit Praesentibus Ge
nit quatenus SS. Stanislaus Zakrzewski Ensifer et Joannes
Jezewski Judices Capturales Palatinatus Plocensis vel quivis
alij ~~Gnosi Judices~~ alij per Judicium praesens Ordinarium Generale Pal
ciensis Delegati et Deputati Eandem Executionem ulteriorem
Semotis quibusvis tertium positionibus Relationem ad Cassan
dam quae Praesentibus Cassantur et amoventur Literis salvi con
ductus et non obstantibus etiam juribus uxoreis non attentis
nec temera impugnatione et oppositione de persona bonisq
Citati Jure victi ac summis quibusvis pecuniariis faciant et per
agant idq sub poenis in legibus Regni descriptis Citata
vero pars earundem Executionem ulteriorem nec per se nec
per suas quasvis subordinatas impugnabit Personas
idq sub poena Banitionis perpetuae quae Contra Im
pugnatores seu Impugnatores Interponitur Praesen
tibus

Decretum Guthowo Migozyno

In Causa et Actione Judiciaria Infrascriptas inter Instigatorem
Judicij Praesentis eiusq Delatores Nles Bartholomaeum Gutho
wski et Magdalenam Titidem Guthowskae et quidem Maritatam cum
Maritt authoritate et assistentia Actores ab una et Nles
Bartholomeum Migozynski et Albertum Guthowski Parte
ab altera Citatos ideo quia ipsi Contraveniendo legibus
et Constitutionibus Regni quae neminem iniuriare jubent etenim
stante modernae Actricis Virginitate assumpta super eadem Avice
~~Virginit~~ tutoria Bonorumq eius in possessionem suam appre
hensorum de occupatione quae bona Praefatus Albertus Gutho
wski in dispositionem suam de consensu praedicti Nlis Migozyn
ski apprehendit et nescit quo praetextu bona eadem Actricis
per aliquot tempus tenuit Praefatus vero Migozynski

Dilatio Inquisitionis Karwowo Prusy

In causa et Actione Iudiciaria infrascripta Iur. Ingenerum Iud. Praesentis
Eiusque Delatores MM. Franciscum Fratrem et Agnetem Sororem
Karwowskie Actores ab una et MM. Casimirum Pruski et Hedwi-
gim Chabowska in uicem Conjuges atque Joannem Pruski filium tum
Paulum Chabowski necnon LL. Simonem parentem Petrum et
Felicem filios Josephum et Albertum Josephum Michaelem sub-
ditos praefatorum Pruskich de Villa Strelki et quidem Mandatarios filios
eorum parentum subditos cum Dnorum ac Ihe erasta parte ab altera
Cittos Ideo Quia ipsi in contrarium legum publicarum procedere
plenasque ratione infrascriptorum sanctorum minime formidando et qui-
dem primo tempore certo in praeterito expresso superveniendo ad
Curiam Actorum in bonis Strelki sitam Andemque eosdem Actores praefa-
tus Pruski cum suprascriptis inculpatis vechis probrosis afferit
contemptuavit ac post eundem Actorem Karwowski baculis con-
cussit comulneravit vulnera in obductione specificata in-
flixit Nechis contentus verum sub tempus moderni interre-
gni multa damna in frumentis et pratis atque sylvis eisdem
Actoribus intulerunt scilicet filiginis hyemalis sulcos 20 Sor-
dei sulcos 30 pisorum sulcos 2 avenae sulcos 80 per unum
stadium prata ex quibus currus Fani sex colligebant
spontaneam pecorum pecudum impulsionem in bonis mendo-
ratis Strelki excrescentes omnes inculpati compabularunt
et in nihilum redegerunt arbores varias in sylvis et divisionis
Actorum propriis ad curvos duodecim diversis temporibus
in bonis eisdem exciderunt damnique adducentes florum bolorum
exinde causarunt Ad extremum praefatus Pruski boves et equos
ex nullis damnis imo ex magoreis campis ad forestam suam
indebite abegit eosdemque per aliquot dies maceravit et ad
expostulationem amicabilem non dimisit Actores sum
mopere laesit contemptuavit et quidem Actori statim furtum

Sororem

Citatos ideo quia illi non veriti poenas legum quae nemini
damnum intuitam inferre iubent illi tamen in contrarium earun
dem procedendo nullo habito iuris vicinitatis respectu
verum omnia impune sibi licere arbitrantes Eidem Acto
ri damna permulta in messe proxime praeteriti stante moder
no interregno in frumento vernalibus et hyemalibus
tum pratis in Bonis Stawiszyno Zwaleido et Lazysha
Actorum haereditariis variis in locis excrescentibus sitis
et iacentibus scilicet siliginis hyemalis sulcos quinquaginta
per stadium unum item hordei sulcos viginti unum item
Ciceris sulcos quatuor tum Cassulam unam Syliginis
hyemalis nec non prata totalia sub Bonis Pellii et Wol
ka excrescentibus ad currus quindecim per spontaneam pe
corum et pecudum immissionem et deliberatam eorundem
pratorum Confalcastrationem et foeni receptionem ei
dem Actori ad trecentos florenos Polonos intulerunt
Praefatus vero Casimirus Stawiski in maiorem Actoris
fortunae enervationem transversorium unum inter
metas Wilkowizna et Wysorogora iacens et quinque
sulcos ad graniciem Wolenska protendentes tum alteram
pessulam dictam paluchowizna duobus sulcis
sub bonis Wileido protendentes violento modo vece
pit et agris suis applicuit aliasque plurimas iniu
rias peregit et peregerunt per quod contra leges
Regni excesserunt poenasque exinde emergentes succu
buerunt Praesentibus citantes alias citatione ipsa
de praemissis citiore in diem hodiernam incidentes
et provenientes Partibus ipsis utrisque Actorea quidem
pars citata vero per G. Paulum Jarosewski Coram
Iudicio praesenti pars comparentes et secum Iudi
cialiter controvertentes quarum controversiis Iudicium
praesens Coram se indidit exauditis Ad affectati
onem Partis Actoreae Dedit et Concessit Iudicium
hocce Dilationem Inquisitionis parti utrique super
contentae citationis idque ad sequentes Iudicia etc.

Delatio Inquisitionis Inter [illegible]

In Causa et Actione Judiciaria infrascripta inter [illegible]
gatorem Judicij Praesentis eiusq Delatores Gnosos Alber
tum Chudzynski et Mariannam Rigczynska invicem
Coniuges atq laboriosos Albertum et Josephum Subditos
Actorum Actores ab una et Nobiles Joannem Parentem
et Hedvigim Glinska Matrem Coniuges tam Adamum Jose
phum Albertum et Vincentium filios Chudzinskie nec non
Matthiam Bronowski et Catharinam Chudzinska Coniuges
Infrascriptorum Excessum Praeter Executores Parte ab
altera Citatos ideo quia ipsi vilipensis Legibus et Con
stitutionibus Regni ausi sunt et praesumpserunt Actores
infrascriptis afficere iniuriis et oppressionibus et quidem
primo sub tempus messis praeterit diurnis nocturnisve
temporibus plurima damna in frumentis varij grani et
seminis in Bonis Chudzynskiensibus [illegible] Studiosam
pecorum pecudum immissionem tam Praefatis Gnosis Chu
dzynskiem Actoribus quam et subditis ipsorum Praefa
ti inculpati omnes intulerunt demum iidem omnes Incul
pati ex mero vicinitatis odio et invidia piscinas Actorum
proprias in summum praejudicium stercoribus affecerunt eandemq
piscinam deliberatam annatum anserum immissionem
piscibus privarunt Actores usu fructu et Commodo tam
aquae quam piscium ex eisdem piscinis privarunt insuper
tempore in protestatione expresso Actricem Gnosam Rigczyn
ska Consortem Gnosi Alberti Chudzynski sues illorum
de damnis suis depellentem Praefati Inculpati omnes
cum baculis insecuti sunt excipere attentarunt quae fu
giens ob metum et terrorem in terram prolapsa gravi mor
bo affecta est verbis scommaticis eandem Actricem
affecerunt Contemptuarunt Porro praefati Inculpati
omnes superveniendo ad gazam L. Alberti subditi Act
orum excussis ad ipsum foribus interimere attentarunt
verbis difficultatis et laesionis tam Actorem Dnum quam
et subditos ipsius affecerunt hoc formalia proferendo
Tacy a tacy Synodie tak Panie Waszego rako y

Praesentis Stringi idq quod juris erit Exequi alias
Citatione ipsa de praemissis Latiore in diem hodiernam
incidens et provenientes Partibus ipsis utrisq Actorea
quidem pro Citata vero per Gnosum Paulum Jaroszewski
Coram Judicio praesenti pro Comparentes et Secum Ju
dicialiter Controvertentes quarum Controversiis Judi
cium praesens Decrevit praesentibusq Decernit Quan
tenus Actor medio Corporali Juramento reali
tatem Summae Comprobet idq in sequentibus Judi
ciis Capturatis &c. T. C.

Infirmitas inter Nobiles Ruthowskie

In Causa et Actione Judiciaria Infrascripta inter
Nobilem Joannem Ruthowski Actorem ex una et Illes
Matthiam Ruthowski et Rosaliam Gysecka in vicem Coniuges
Parentes et Martinum Ruthowski filium Parte ab
altera Citatos advidens et audiens Inquisitionem pro
se Actorem Conf. Citatos occasione rerum Certarum
non restitutionis nec pro eisdem Summae Condictatae
persolutionis agrorum Certorum ademptionis in vitam
diffidationis damnorum illationis verborum laesivorum
obiectionis processu Causae de his Latiori Coram Judicio
Praesenti Edultam et expeditam aperi et perlegi
easq ex iisdem Inquisitionibus apparentes Conf. illos
Vltari et Sententiari idq quod juris erit Exequi Praesen
tibus Citantes alias Citatione ipsa de praemissis Latiore
in diem hodiernam incidens et provenientes Partibus
ipsis utrisq Actorea quidem pro N. Joannem Ruthowski
suo et aliorum nomine Citata vero per Gnosum
Stanislaum Sudraski Coram Judicio praesenti pro Com
parentes ad Juridicam eiusdem Comparentis Partis
Citatae Repositionem Dedit et Concessit Judicium
hocce Dilationem Infirmitatis ani ex infra
scripta

citatis videlicet Nli Martino Kuthowski per ipsum iux
ta praescriptum juris Communis medio Corporali Juramenti
Comprobandae cum caeteris vero Judiciam praesens causam
hanc tantisper donec per eundem cui reposita est Infirmi
tas Comprobetur suspendit suspensam esse declarat
idque ad ~~ad~~ sequentem Judicia Capturalia Palatinatus Sa
Prius et proximius ab hinc in Kaczyce celebrandae Nli
Hieque in Continenti Coram eodem Judicio ~~et~~ Actis Prae
sentibus ipso Comparens H. Albertus Sitoch Mlis Regni
Gnalis de Zempino palam publice Recognovit quia ipse
Citationem literalem Sigillo pro Judiciis praesentibus servi
entem Conf. Citatos ad Bona Ruthi Marszewice Feria
Tertia ante festum S. Thomae Apostoli detulit ex
portavit et publicavit ut juris est.

In Causa et Actione Judiciaria Infrascripta inter Instigatorem
Judicij Praesentis eiusque Delatores SS. Stanislaum Parentem
et Albertum filium Kruchowskie Actores ab una et
Gnosum Stanislaum Goryszewski Infrascriptarum violen
tiarum Executorem tum Peplowski Nasierowski
de nominibus et Cognominibus ad praesens ignotos post
quam innotuerint in ulteriori juris tractu specificandos
earundem violentiarum cooperatores Complices Par
te ab altera Citatos ideo quod cum Lex publica statu
taque Regni omnem cuipiam personarum in quovis
loco praescripserunt securitatem magis tamen sub tempus
moderni interregni stabiliat Sancitis attamen ipsi
minime in consideratione habitis praeconcepto quodam
indebito odio et rancore Contra Actorem Parentem
tempore certo in protestatione expresso dum et quando
idque Causa expedientem devotionis uti in festo Solenni
omnium ad Civitatem Ciechanoviensem ecclesiam
Parochialem ibidem sitam advenisset Post expeditam

vero devotionem ad fivem unam, causa Confuer-
di certarum rerum ad rem Oeconomicam pectans
se Contulisset ubi pactis suis rebus ad Currum suum
redaxisset eidem Currui insedisset. Mox profatus Ro-
szewski Principalis insperate adveniens cum supra
scriptis suis famulis complicibus armatim ad Actorem
primo eundem verbis Scomptibus affecit ac post
in pectus pugno cum maximo impetu percussit a qua
percussione Actor ex Curru in terram Cubsus est
et sic statim auditum perdidit et Mucusq de vita
sui periclitatur quo tempore equus cum curru ac variis
rebus valoris ducentorum florenorum Polonorum accepe-
runt easdem per tres septimanas gravibus implican-
do laboribus detinuerunt vix ipsas per tres septi-
manas ad officiosum Mtis et Illum Arestum deteriora-
tas reddiderunt quae quidem equae ob nimiam deteriora-
tionem protunc fœtu gravide exhalarunt ac post sub-
sequenti tempore in protestatione expresso non Conten-
ti anterioribus violentiis ac iniuriis dum et quan-
do Actor filius pro Conficiendis certis negotiis
ad eandem Civitatem Ciechanovienses discessisset
extunc ipsum praeventum maximo contemptu affecit
interimere attentarunt aliasq plurimas violentias
et iniurias peregerunt per quas Conf. leges Regni ex-
cesserunt poenasq exinde emergentes incubuerunt
ad quas supra ipsis decernentes et id quod iuxerit Exe-
quendum Praesentibus Citantes alios Citatione ipsa de prae-
missis latiore in diem Hodiernam incidentes et prove-
nientes Partibus ipsis utrisq Actorea quidem per G. Alber-
tum Rzezhowski suo et aliorum nomine Citata

vero p. G. Vladislaum Mahomaski Coram Judicio
praesenti pte Comparens et Secum Judicialiter
Controvertens quarum Controversiis Judicium Pre-
sens Coram se Inductis Exauditis ad affecta-
tionem Partis utrisq dedit et Concessit Judici-
um hocce Dilationem Inquisitionis Parti
utriq sub Contenta Citationis idq ad Sequentia
Judicia Capturalis R. P. T.

Dilatio Inquisitionis Pączkowo Gembarty

In Causa et Actione Judiciaria infrascrita inter Ingrem Judicij
praesentis eiusq Delatorem G. Mathiam Pączkowski Ensiferum
Terrae Dobrynen. Actorem ab una et GG. Casimirum Parentem
Tribunum tum Stanislaum et Michaelem Gembart Filios infra-
scri ~~Actores~~ in uctam infrascri Actoris Machinationis et diffidationis
executores Securitatis Judiciorum praesentium violatores parte
ab altera citatos ideo quod licet si numerosa volumina Legum
omni tempore magis tamen sub tempus moderni luctuati ~~[illegible]~~
~~[illegible]~~ Reipub. Status et calamitatis quolibet in loco suos cives
patriae omnimoda securitate protexerunt ut cum haec afflictissi-
ma Patria externos praemat Fatorum malignitate et congeri-
e ab internis tamen sit tuta et libera dissensionibus
quot ut Sacrosancte et inviolabiliter observatur rigore
poenarum interpositarum praescriptorum tuorum trans-
gessa est eadem lex sententiat attamen praefati Incul-
pati immemores eorundem Sancitorum Regni ex praesum-
ptione impune sibi omnia abire arbitrantes non formi-
dando poenas Conf. Securitatis Judiciariae violatores
Sancitas non Contenti anteriori gravi excessu quod
Gnoso. Actori nocturno tempore vertagos in numero
quatuor violenter subtrahere demandarunt ma-
gis Gnosum Actorem Summa oppressione atterere

Cupientes ausi sunt et praesumpserunt dum et
quando Ex Actor illos amicabiliter ratione res
titutionis vertagorum illicite receptorum requi
sivit nunc sub tempus moderni interregni
primo Praefatus Generosus Tribonus Parens in
locis variis verbis diffidationis et minacibus
his prolatis verbis Niech nam da pokuy Pan
Miecznik aze charty bo y prawdem y ludem
będziemy mu dokuczać Generosum Actorem in no
centem afficere Praefati quoque filij etiam non modo
in locis privatis verum et hic in Racięż sub se
curitate Judiciorum Capturalium praetextum
exentes ratione interceptionis eorundem vertagorum
citati et jure ut mos est conventi manifestis
sime in Statu Judiciali et in certis locis in ho
norem Generosi Actoris sevicias suas elicere
in vitam ipsius his formalibus niedługo się
z nami pozywał byles się tylko na Seymik do
Lipna ukazał diffidare prout de facto diffi
dant pacem et securitatem Judiciorum viola
runt poenasque exinde emergentes merito succu
buerunt ad quas super ipsis decernentes idque quod
juris erit exequendum Praesentibus citantes
alias citatione ipsa anteriore de praemissis
latiore in diem hodiernam incidentes et pro
venientes Partibus ipsis utrisque Actore aquidem
praesentibus citata vero per Generosum Vladislaum

Mahomaski Coram Judicio praesenti ph. Com
parens et secum Judicialiter Controvertens qua
rum Controversiis Judicium praesens Coram se
inductis Exauditis ad Affectationem Partis
Actoreae dedit et Concessit Judicium hoc edi
lationem Inquisitionis super Contenta Citationis
Parti utriq idq ad Sequentia Judicia Capturalis Ca
thicq in Continenti Coram eodem Judicio et Actis eiusdem
ph. Comparens M. R. S. H. Albertus Stach de
Zempino palam publiceq Requirit quia ipse Ci
tationis literalis Sigillo pro Judiciis Praesen
tibus Arvien. Conf. Citatos ad Bona Ro
chny feria secunda ante festum Sancti Tho
mae Sancti Thomae Apostoli praeterita data
lit Exportavit et publicavit ut Juris est

Delatio Inquisitionis Brzechowo Cza
chowo

In Causa et Actione Judiciaria Infrascriptae inter
Gnosum Gregorium Brzechowski nec non L. Antoni
um Subditum Actoris Actores ab una et Gnosum
Joannem Czachowski nec non LL. Gregorium et
alterum Gregorium Andream Nicolaum Martinum
et Alterum Martinum Subditos illius Excessivos
et Licentiosos Parte ab altera Citatos ex eo Quia
illi contraveniendo legibus et Constitutionibus
quae infrascripta serio fieri prohibuerant atta
men illi tempore interregni et praecipue Praefatus
G. Czachowski per Spontaneam pecorum et pecudum
impulsionem damna multa in frumentis varij
generis et seminis nec non in pratis suum

supraescriptis subditis intulit nec non arbores
in bonis Brechowo excrescentes et [illegible]
per quod Actorem ad Marcas quadringentas damni
ficarunt Praefatus vero L. Nicolaus subditus
Praefati Generosi Czachowski subdito Actori
ex oppido Racique redeunti modo clandestino
imperiales duos et tinfiones tres intercepit
aliasque plurimas violentias et iniurias Praefa
ti omnes Inculpati peregerunt per quod Con
leges leges Regni excesserunt poenasque ex inde
emergentes succubuerunt ad quas super
ipsis decernere et id quod juris erit exequendum
nihilominus ut S. Czachowski subditos suos
Coram Judicio praesenti statuat vel in defe
ctu statutionis ipsemet pro illis respondeat
Praesentibus citatis alias dilatione ipsa
anteriore de praemissis latiore in diem hodier
nam incidere et provenientibus partibus ipsis utriusque
Actorea quidem praefata citata vero per S. Czacho
wski suo et aliorum nomine Coram Judicio
praesenti praefato comparere et secum Judicialiter
Controvertere quarum controversiis Judicium
praesens coram se inductis exauditis ad ag
tationem Ratis Actoreae dedit et concessit Ju
dicium Inquisitionis Rati utrique adque ad
sequentem T. C.

Decretum Cassationis Bogini de Lupecki

In causa et actione iudiciaria intra scripta inter Ingrem Ludigo
nis filios Dalatorem plenipotentiarium Bogini de Lupecki actorem ad
unas et Jacobum filium minorum Bogini et Mariannam filiam minorem
nicem Bridgetæ Oxyndem Matris et curatricem Mariæ antedicti filiæ
parte ab altera fiatis Ideo Quia ipsi contravenientes legibus
et constitutionibus Regni circa exceptiones actis in Bonis Hil
lerzbiensibus iacentibus ipsos in obligatore existente
nostras ex Indicio in eadem Lite existentes tum et tercia omnia ac
ad Edificia valentes iam parabas tum et tercia omnia ac
cessoria accessorio et inventum ac commodum suum con
vertent tum et dignius coretanum ipsos pro annue
pitate concessa et preci prestrediperijssos actor lo
clarat Licet multotiens amicabiliter requisiti fuerint
reddere et extradere nollunt immorecundant alias ex iniu
as et damnas pergenino per quod contra legem Regni exce
runt pœnas ex inde emergentes una cum restitutione di
gnum Lucubuerunt ad quas ipsis decernen et id quod
Lunis ent exequendum cum stant ab ea statione pro anteri
re de omnibus Lacre in cheriam Judente et quenie per
tinuo ipsis utrique actorem qui en personaliter citata nec
ro plenipotentiarium Kaicenbiceam Judicio Judicum compa
et secum inde controversiam quamplurimum controversiam Judi
ungens coram se inducti exhibuit tenere partem actoream
docere citata de termino et contentis citationis eius
dem et ut doceat Judex decreuit et quoniam documentum
de pactibus utrinque ea in causa exercui iniunxit in procedu
tione vero hoc demandatum decreuit quibus decernit
Quitenus citatus Mantuæ contentis citationis meæ corpora
liter mento quadat ipsi in sequentibus Judicijs capturam
Salutem Plocen prius et prius ablinc in Racigz celebrandis
Citatio Inquisitionis Hedzialtowe Straszenie

In causa et actione iudiciaria intra scripta inter Ludigo Jacobi
filios Dalatorem plenipotentiarium Hedzigthon citatorem ab
unas et Jacobum Ligis monumstraszenski parte ab altera citati
tum ideo quatenus ipse Jasonis filius Bartholomæum Parentem
Bertum et Valentinum pupillos actoreos honestum sustinem de rne ad pre
sens ignotum subditos nostros homines excepimus et licentiosos quique
dem subditi et tempore certo in protestatione expresso cum subditis
Concessitatis Lai Straszenski in causa principali specifica
tis Bres in numero se tuagint ostendi modo illicito et clandestino
abstulerunt nagine personis diuersis ut put ipse omnimoda sequitate
re debuit quod contra legem Regni excepimus pœnas ex Hedi

ingra succubuerunt ad Lunen de quo pdno tam
nus condignas coram Judicio pstet statuat ipse cuas pte
tionis ipsi intenere de impsis latis in dicta causa
et quenien partibus ipse utrisq actoreq ipsis pstabo
nere et Enosum Paulum Lasowski coram Judice pdenti
comparens et Semun Sudr contruenten quam contrarez
in Judicium ipsis coram se inducte exhibite et adhuc
tacnem partis actoris et concepit Dilationem in
quisitionis radicutrisq suq contentas citationis vigad de
questia Judicia pfecturalia Stus Stoiznius et pxius ab
hinc in Rac ipz celebrand H

Dilatio Inquisitionis Nedecia Nostra transeuns
hora ad actionem Judiciariam intrascra in Ingrem Judicij
pdentis eius pz Delatores Enosos Stanislaum Straszewski et
Petrum Mroziensku dictores ab una et Stem Sebastianum Nico
deia Thomasku partes ab altera factum ideo Quaterius ipse pe
boriosum Matheum Dilatorem hinc exceptum et licentiosum
in omne malum effrenatum quidem Civilatis pdicte
legibus et constitutionibus Regni nec pdnas inde formida
do tenere futuris in Ano declarando ones actiones in numero
illegitimo clandestino et illicito abstulit tum pretz gal
los Judicios anteres anates ac alias res plurimas scripturale
gestro specificandas accepit actores igne combussit plurimis in
ibus declarauit actores ad Ducentas Marcas pstand damnifi
cauit alias plurimas in annis et damna futuris inter
mino declaranda pretauit denuntiauit publicauit hec laudat pd
nas pz excindo emergentes Succubuit ut Lunen de ipso pdnas
facinoribus condignas coram Judicio Nostro statuat inde
fecta statutionis ipsi et met pro illo rendeat pstitat alias
tatione ipsa intenere de impsis Dilatore in dem hora mane
et proveniendo partibus ipsis utrisq apposita pdens Enosum pa
lum et manens suos et alios nemine citato negare pos
tendo Sebastianum Nicziathum suos et alios nemine citato ne
coram Judice pdem comparens et Semun Sudr contruenten pra
mum contrarium Judicium pseruo coram se inducte exhibi
te instenere pstem ad horam docere citatos partis de verso et
contentis citationis cuad divisent dixit docent Sudr decrevit
et pronunciauit ipsis de partibus utrisq ea in causa pro
de minuendo in prosecutione vero hoc pdem Judicium durant

Sa. a pore nomine et statutione ejusdem in negotio supra
scripto respondere debuerit in respondendo vera et specialem
partes referendo dixit et confessus fuit se dicto nomine hoc
tractatui et conventioni partis unanimiter consentire et
ratificare promittendo sub ypotheca bonorum dicti
nomine habitorum et habendorum. Actum in Racig in
aula superiori domus Illustrissimi Principis Stanislai
Ostrorog Palatini Wiadrensis Dobrensis.

In causa actionis Judiciariae inscripta in Registro Judicij Terr.
inoviensis sub anno presenti pertinere videtur Dominos Palatinos
Stanislaum et Valentinum Radzivilios et Andream Palatinos et
Radzivilonem Castellanum Trocensem et Enosium Radzivil Radzivilonem
Castellanum Trocensem et Albertum Radzivil Radzivilonem Castellanum
Trocensem Ducem Olicanum Dominos Sobek et Agnethonem Rosciszewski
Palatinos Inowlodislaviensis et Enosium et Albertum Rosciszewskios fratres
ab una et Enosium Olicanum Dominum Sobek et Agnethonem Rosciszewski Palatinum
Inowlodislaviensis nomine Rosciszewskiorum et Enosium et Albertum Rosciszewskios fratres
ab altera partibus. Quibus mediantibus Dominis Kaminski Lodzium certandi in villa
Zeromino in centum quinis morlo. Prefatores et Lucas Stabrowski
tas et quo ex Mantatum Mandatarius et Procurator Dominorum Radzivil
fratrum. Ideo. Quatenus ipse Honestus Albertus Bukatowski Radzivil
suique de villa Zeromino aquidem ipse opere ac eo quentanus qui et quendi
citatione ac relata qui quidem Bukatowski Radzivil Radzivil Radzivil
quod remini dominum ipsum ac eius ac inbentium Imo vero ne tandem
attamen ipse postpositis suis tante moderno interregno eadem due.
ipsi ex statuendi ac bene ac sommatt endentes ipsi Dominos qui
intenti ac halarunt postquam ac canc ac halonem ipsi Dominos tres
Quadraginto actionum prius quam et per ac postea no tempore de
norarunt et mora denunt ac inde ac damna Enosio attribuendi quam
tiano capum ac pulato rem venerem ipse tomento ad Zrecunte ad ran
ac polos intuletur tumen de ipso Prado pacem non illius condignos cond
Judicio, quod et tuant ad inde effectu statutionis ipsum et pro
illo rendeant quentibus citantur ad statione ipse ante
ore te pro ipsis latione in dies hrand in diem et quendi partibus
ipsis utrisq; assore aquidem ipse Illustrissimi Stanislaum Widrensis Dobrensis
et ab omni sommenne citata vero Honestum Albertum Radzivil
ino et ab omni sibi nunne coram Judicio quenti comparendi
Judicio controuerse id quanam contra ipse Judicium dominum coram se
in ipsis et ad ipsis et ac ipsis attento quoniam Judicium loco statuti
ordinis ipsum et comparet prout de hoc ipse Judicium liberam partem
citatem statutione ejusdem Illustrissimi principis Stanislai Ostrorog Palatini
antra vero ipsis statutum actionem ipsum tenore dingere demanda
ipsi tandem ad specialem ipsum partis referendo dixit et concessit
Judicium hoc ipse declarandi Jurisdictionis ratione utrumq; Judicium
statutionis ad requisitionis Judiciariae fortunatae Stanislai Ostrorog Palatini
et Dominorum abbatis in Racig ecclesiarum.

Relatio Jurisdictionis Regni Radzivil.

In causa actionis Judiciariae inscripta inter Enosium Stanislaum
Radzivil Castellanum Trocensem ac Albertum Radzivil Radzivilonem Castellanum
Trocensem

petiit eadem Dava a parcas post eius mortem regnum
Dis Cuno Slievetelkha Slieve padram Sanctionis perpetue
cum adiacentibus Dominicalibus et exquisitis
uit et Judicium generale communi et Dacti Dationis Dati
Dominorum in Brendo super eadem excepto Rio Janizlaski pro eius
Sanctionis perpetue decreuit esse cum pena ne contraventes
ee per petuo Dantos Sententiae suae Darent Mulctz quae
nis Regni Cratin publicandam cum Sanctionem
per quod deliceat Donetum Albertum Dtual et Tempore
Sanctis adhuc et executet augere eius additionis ad
Mulcis Nichil erat Executum mutuo de quationis sua cognos
dio coram literam parentes regnoluit se cupradorandi pro
Sanctionis perpetuae ipsi matrimonio non comparentes ejusdem
petuae Dantos et de Regno Dolonis Dominus Gzilli appreciis
honore privatorum communi entrando et ad belles Poetes Dantis
hic cum tuba Judicis et extra in quatuor partibus circuli Justa
tis Dacit et alta sua voce gronica et sonora publice pro
clamare et ad notitiam omnium fortunae Dentibus audiam de nisi
post quam ponit Dictam Sanctionem perpetuam Judicium Regni
rum sanctione cum dato eius effectu de partibus exposis pro faciendo
Cui omnibus eadem expressis non comparentibus et omnes
Nationibus quatuor Regni communis Executionem in Brendo
gnus Regni de agendis Executionibus subditis regni Dantis
ad Magnificos Judices Partus Dec Palatinatus Dec cum remit
remittere decreti prendimore.

Dilatio Inquisitionis inter M. Kowalewskie

Dauci et actionibus Judiciis infrascriptis Dimus in mutuis actore
de conductis et reatus prima vide mihi gren Judicij Dagnitos
cum Delatores Dicis Albertum Lichaski et Joannem Kowalewska Dagen
tum Albertum Kowalewski a fore ab una et Dictis Albertum Valenten
et Shrannam Dlugzewska Dicem Conjuges Shananna filium tam
Albertum Kochanski Albertum Sobinski
Valentinum Kowalewskie Albertum Kochanski Albertum Sobinski
dos Stanislaum Olszewski parte ab altera Dictis Dicis quia pro
traueri ordine et constitutionibus Regni tempore attempto
restatione exorbitantiae Primo Dictus Dominus Kowalewski exercitio
dio ingredendi in Dictis et redditantiam Stomum mihi molendi cum
Dauci Dignius sit cessare ingressionem eiusdem Stores Dnigh
sine vita occasione exormepime conscripsit cernit Dnoreus Dubrera
in Dictione Dicis Dicata influxit Dis contendi nemen mihi
restituat aeuus Dificandi ibidem Dictas Stomum mihi molendi cum
aggressus nem Dicere attentamen Albertum Kowalewski
Judicium omnium Dis rectionem Dergantem nedum Judicium
sine pacuit contemptuam Dorem pendi quod autem Dicit non
ubitis Dicta Dnimihi Dare ingressionis Dabuisse Dicis
his redditis Dum Dicis Dicte et indilate de gementis
cum Dum commodum Dnoreus Dicis plus mihi Dicta probabit

duplicem quatuordecem Marcarum polon. parti et Iudicij medium in in-
stanti persoluat sub approbatione condemnationis obiectae quae in defe-
ctu Iudicium praesens approbat causaque praesens tantisque ad satisfa-
ctionem per hocce Iudicium reiicitur tandem causa eadem ex reiecti-
one acclamata quoniam per eum Nobilem Kowalewski tam parti quam
et Iudicio in poenis adiudicatis est satisfactum inde loco
standi eidem ad inuento partibus utrisque in causa praesentis hoc idem
Iudicium experimentum demandauit ac combinatis actoribus et
reatibus partium utrarumque ad affectationem earundem
dedit et concessit Dilationem Inquisitionis partibus utrique
super contenta citationis idque ad sequentia Iudicia Capturalia
Ptus Plocz. prius et proxius ab hinc in Raciąz celebrandis.

Dilatio Inquisitionis Koskowo Myslkowo

In causa et actione Iudiciaria infrascripta inter Ingrem Iudicij praesentis
Iusque Delatores Nobiles Iacobum et Stanislaum Koskowskie actores
ex causandae ab una Principalis vero negotij citatos et Generosos
Ingrem Iudicij Capturalis Palatinatus Plocz. et Egidium Myslkowski
Thesaurarium Kurensem eius Generosi Ingris partem adhaerentem
de officio personis bonisque vestris generaliter omnibus parte ab
altera citatos inhaerendo Legibus Regni quam primum resciuerunt
de quadam condemnatione super se actoribus modernis causandae ex im-
portuna praefatae partis adhaerentis instantia in causa occasione
ac si per modernos actores causandae vaccae praefatae partis adhaeren-
tis propriae in nubetis cum aliis pecoribus sese pascentis extra
dolentiam status Nobilitaris maiestatis et incommodum suum con-
uersionis aliarumque iniuriarum propter rationis quod nunquam in re-
rum natura fuit in Iudiciis praesentis Capturalibus Raciąz. satis-
ad videlicet audiendum attentandumque eandemque condemnationem cum
eius si intercessit publicatione ut nulliter et indebite immo
aggrauatione et praeiudiciose praecipitanter et supplantatione oppri-
mendo et aggrauando ac iniuriando in vicinitate uti assue-
uit statum Nobilitarem ipsi aequalem uerumque exinde de alie-
na fortuna quaerendo et vindicando obtenta ex his et ali-
is ipsius inferendis rationibus per Iudicium praesens tolli cassari an-
nihilari nullitatisque vitio subijci actores modernos pristino
honoris gradui restitui praefatam quoque partem adhaerentem eius-
modi honoris actorum modernorum circumscriptione et aggrauatio-
ne poenis condignis puniri idque quod Iuris erit decerni et con-
tentiari praesentibus citantibus alias citatione ipsa anteriore
die praemissis latiore in diem hrnam incidente et proueniente par-
tibus ipsis utrisque actorea quidem causandae per Nobilem Iacobum
Koskowski suo et aliorum nomine citata vero causandae et negotij Prin-
cipalis actorea per Generosum Egidium Myslkowskim praesentis coram Iudicio

[illegible] remiserunt Quo facto Leges Regni transgressi
sunt poenas ex inde emergentes Lucae [illegible] quas [illegible]
[illegible] et [illegible] Juris [illegible] exequendum [illegible] et eam
dem familiam statuant praesentibus citantur alias citatione ipsa
[illegible] de [illegible] in [illegible] incidente et pre
mente partibus ipsis utrisque actoreaque [illegible] personaliter
citata [illegible] Ulad [illegible] Makomaski coram Judicio
praesenti comparuit et [illegible] contraverterunt quam [illegible]
[illegible] Judicium praesens coram se [illegible] exaudito decrevit [illegible]
decernit Quatenus ex Dilatione Partes actoreae contenta [illegible]
tionis medio [illegible] juramento [illegible] in [illegible]
tibus [illegible]

Eductum Kraiewice Zdziary

In Termino hodierno ex Dilatione anteriore super Ju
cendam Inquisitionem Partibus infrascriptis utrisque ad
sequentia Judicia Capturalis [illegible] ut pote moderna
cum Terni ibidem contenti legitima Conservatione facta
et per Judicium praesens datt et concessa et hoc in
Causis et Actionibus Judiciariis infrascriptis [illegible]
in mutuos Actoratus et Reatus Combinatis prima
quidem inter Instigatorem Judicij praesentis eiusque
D. Nles Evam Kowalewska olim Nlis Jacobi Kraie
wski Consortem Viduam atque Thomam Kraiewski
filium ipsius Actores ab una et Nles Martinum Zdziarski
et Magdalenam Kowalewska invicem Coniuges tum Lu
cam Parentem et Valentinum filium Roginskie atque
Zophiam Zdziarska praedicti Lucae Consortem et
quidem Maritatam cum sui Maritt authoritate et assi
stentia parte ab altera Citatos ideo quia ipsi contra
veniendo legibus et Constitutionibus Regni nec poenas
Conf personarum innocentum oppressores Convulneratores
sat severe in iisdem legibus Regni descriptas formidan
do tempore certo in protestatione expresso praefati

Inculpati omnes eundem Actorem filium in Jonis Kraiewskie Dzidonki Causa interimendi inquisiverunt et dum ad Curiam eorundem Bonorum Kraiewskie Actorum propriam cum baculis et aliis inusitatis telis supervenerint ibidem quoque primo eundem Actorem filium verbis probrosis Calumniosis affecerunt et oppresserunt ac post concusserunt Convulnerarunt Praedictam vero Kowalewska Matrem Actorem filium defendentem itidem baculis concusserunt Convulnerarunt Vulnera in obductione Specificata inflixerunt nec his Contenti verum stante moderno interregno varias personas ad interimendum Actorem filium Praefata Nobilis Zdziarska rubordinat et eundem Actorem verbis probrosis affecit et eundem Coram diversis personis variis in locis furem appellat et furtum eidem nunquam probandum obiecit et omino interimendum declarat aliasque plurimas violentias et iniurias perpetravit et perpetrarunt poenasque ratione praemissorum succubuerunt ad quas supra ipso decernentur et id quod iuris erit Exequentur Praesentibus citantur Altera vero in Causa Inter Instigatorem Iudicij Praesentis eiusque Delatores Nobilis Magdalenam Kowalewska Nobilis Martini Zdziarski Consortem atque Lucam Poginski filium et Zephiam Zdziarska Coniuges tum Valentinum Poginski filium ipsorum Actores ab una et Nobiles Evam Kowalewska Nobilis Francisci Mahrowski Consortem Matrem tum Thomam et Joannem filios Kraiewskie atque Mariannam Potkenska Praefati Thomae Kraiewski Consortem nec non Mathaeum Krzycicki Parte ab altera Citatos ideo quia ipsi in Contrarium legum publicarum

Exequens praesens citans ab eius dilatione eadem
Inquisitione anteriore de praemissis latione in die
hodiernam incidens et provenientes praefatae partes
utrique coram Judicio praesenti per comparentes pa-
tierunt sibi vigore anterioris dilationis in-
quisitionis eductionem eiusdem in instanti de-
cerni Mtemque quemvis ad rothisandum se sup-
incorruptos testes addicet deputari et Judicium
praesens Juri communi affectationi earundem pon-
tiam utilicite annuendo eisdem Mtem Regni
Generalem H. Albertum Sotoch de Zempino Judicialem
addidit et deputavit quidquidem partes utrique
tam Actorea videlicet Illis Magdalena Dziartha
quam et citata videlicet Illis Alexander Kraczewski
suo et aliorum die rothisante eiusdem Mti juramenta
Corporalia ad imaginem Crucifixi Dni observata illius
debito solennitate flexis genibus in facie
Judicii praesentis fecerunt et praestiterunt in mu-
tuis Actoratibus et Patibus in eam rothan quia testes
sui ad has inquisitiones inducendi non sunt corrupti
nec appreciati nec informati Deo et S. Jesu Christi pas-
sione ita ipsos adiuvante Post quae praestita iuramen-
ta testes suos ad perhibenda testimonia seorsim
induxerunt quorum testimonia in occlusis rothulis
habentur et eisdem partibus utrisque in occlusis rothulis
sunt extradita de quibus extraditis et ad se re-
ceptis Judicium praesens quietarunt quietantque
praesentibus

Eductum inter A. K. Rutkowski

In termino hodierno ex dilatione anteriore super educen-
dam inquisitionem partibus infrascriptis utrisque ad sequentem
Judicia capturatis palatinatus Plocensis ut pote moderno
cum termini ibidem contenti legitima conservatione facta

[illegible] et Actione Judiciaria Infrascripta
Inter [illegible] Judicij Praesentis eiusq Delatores
Nobiles Matthiam olim Nobilis Matthaei Ruthowski filium
et Rosaliam Gąsecka Coniuges Actores ab una et Nobi
les Joannem Fratrem Germanum Albertum et Lucam
Ruthowskie et Gotlewski Praedicti Nobilis Alberti Ruth
owski famulum Sebastianum Ruthowski Coniuncti
ve divisim Infrascriptorum Patratores Principales
nec non Stanislaum Goryszewski olim Petri Filium et
Barbaram Goryszewska sororem ipsius Catharinam
Consortem Nobilis Alberti Ruthowski Catharinam Po
mocka Relictam olim Nobilis Joannis Ruthowski Cristinam
Dobroselska Consortem praefati Nobilis Joannis Ruthow
ski Nicolaum Rzhaczewski de Kowalki Boronde
tum Valentinum Ruthowski scitu consensu ac sub
ordinatione Complices parte altera Citatos ideo quia
ipsi non attentis debite attendendis legibus et Consti
tutionibus Regni temporibus modis et locis in protes
tatione expressis primum praefati Inculpati Albertus
et Lucas Ruthowsky ex conniventia nulla habita
ad Actorem occasione solo tantum appetitu alieni ducti
supinaequitando ad Bona Nobilis Marscewicae domum
Actorum propriam ibidem Actorem Maritum ex sua
alacritate Pacho cereali adultum ex indeq mox
somno deditum licet quidem humaniter per Actores
suscepti attamen immemores illius gratitudinis crudeliter
ac Tiranice convulnerarunt concusserunt prout ob
ductio vulnerum coram Nobilis Castrensis Ciechano
viensis facta latius testatur quo in pessu equum coloris
dilezatus valoris ducentorum florenorum Sclopeta valoris
30 florenorum Polonorum framcam valoris octodecem
florenorum Polonorum boves laboratiles equorum par

Vadas quamvis fructiferas violenter recuperunt et sibi
appropriarunt L. Antonium Adolescentem subditum Actorum
expulerunt frumenta vaij generis et grani triturata
et non triturata divendiderunt totamq. suppellectilem
domesticam in possessione sibi apprehendorum Actorum
bonorum existentes in nihilum redegerunt nec his con
tenti violentiis iniuriis modos quibus Actores de bonis
Ruthi Marszewice Actorum propriis exuere et in suam
possessionem eorundem bonorum Ruthi Marszewice
violenter ademptorum introducere possint conquiren
do suprafatum Joannem Ruthowski ad vim et violen
tiam Actoribus illitam informarunt subordinarunt acqui
sita sibi per prefatos Lucam et Albertum Ruthowskie per
Actorem Maritum processu ipsorum et interesse Parentis
illorum bonorum Actis quibusvis obligatione in sum
ma certa recognita nitens Actores de iisdem bonis
Ruthi Marszewice iure novis Actoribus servientes expel
lere Fratrum cum bobus ac toto apparatu Actorum proprio
modo violento recepit L. dictam Ridinhilda viduam
subditam tam sui Actoris quam prefati fratris inculpati
propriam laboresq. eius cum tota suppellectili domestica
in suam apprehenderunt possessionem aedificia pater
na cum aris Actorum iure naturali concernentes deocupa
runt inseminationibus privarunt subsequenti tempore Acto
rem hominem pacificum pace publica fretum graviter
concussit convulneravit aliasq. plurimas violentias
iniurias et clamna protestatione de his latiore de
scripta exinde poenas una cum refusione damnorum
succubuerunt mo quibus decernentes Praesentibus

Delatio [illegible]

In Causa et Actione Iudiciaria Infrascripta inter Inqui-
gatorem Iudicij Praesentis eiusq Delatores Gnosos Hanislaum
Straszewski Petrum Myszyslicz et Annam Mostowa invicem
Coniuges Bonorum Wronka Arendatorios Possessores tum
L. Gasparum De eodem Wronka Subditum ipsorum et quidem
Maritalem cum Maritali Subditum Cum dominorum authoritate
et asistentia Actores ab una et Nobiles Sebastianum
Patruum Simonem franciscum et Christophorum filiastros
Kiedzialkowskie Infrascriptarum violentiarum iniu-
riarum et damnorum Primarios authores Principales
Helisabetham Kiedzialkowska Nobilis Sebastiani Kie-
dzialkowski Consortem legitimam ad Infrascripta
mala Suggestrirem et quidem Maritalem cum Maritali authorita-
te et asistentia Parte ab altera Citatos ideo quia
ipsi non attentis legibus Regni nec formidando poenas
in Constitutionibus Regni Severe sancitas et quidem
Gnosus Sebastianus Kiedzialkowski cum Consorte Sua
non Contenti prioribus violentiis iniuriis Actori Gnoso
Straszewski illatis verum etiam Sub Calamitoso
moderno interregno quando vel maxime pax et securi-
tas publica cuilibet tam in personis quam et bonis ex
praescripto legum publicarum Servanda est Iusq
publicum Servare suadet et docet tempore in
protestatione expresso nulla habita causa et ansa
mali Laboriosum Gasparum olim Valentini filium
Subditum Actorum ad opera et labores diurnos
exlendos eundem pace publica fretum in via libe-
ra bonorum vitae Wronka frameis Baculis et aliis
inusitatis telis in varia corporis membra Concus-
serunt Convulnerarunt obductione de his latione

declisse et publicasse [illegible]
ducto eidem Citatae Pars [illegible] ad Judicium pre-
tribus et ultra iuris formam vicibus quatuor voce
praescripti Mtis clamatt et voccatt non tamen
parens in lucro suo pro toto alias in toto lucro
negocij sui Principalis Judicialiter ac officiose
condemnavit ulterioraq sibi per Judicium praesens
fieri et decerni postulavit et Judicium praesens in
vim eiusdem lucri legitime ea in lucrosa obtenta decre-
vit praesentibusq decernit quatenus Pars Citata con-
tributiones retentas una cum triplici pensione Gnoso
Exactori persolvant idq in instanti sub poena Baniti-
onis quae in casu decreto praesenti contraventionis et
contributionum earundem instantanee non persoluti-
onis prout de facto non sunt persolutae per Judicium
praesens decernitur Mtisq quivis Regni Gnalis ad eandem
publicandam Banitionis poenam additur et deputatur
qui quidem Mtis satisfaciendo deputationi suae a Judi-
cio praesenti habitt praefatam Banitionis poenam
modo praemisso super iisdem Citatis et bonis eorum
obus obtenta ac eosdem Citatos esse perpetue Banitos
et de Regno Poloniae proscriptos honore privatos
Juri communi contrarios et rebelles hostesq Patriae
hic in stuba Judiciali et extra ac in quatuor par-
tibus Circuli Civitatis Gaugsdam In frequentia
multorum variae conditionis et sexus hominum
ad Judicia moderna forumq publicum congregatt
alta sua voce preconica et sonorosa publicavit
et ad notitiam omnium protunc praesentium indu-
biam declarit de quo hanc suam dicti Mtis fecit
relationem Post quam publicatam Banitionis
poenam Judicium praesens ordinarium Gnale fapta
valde Plocensi profacienda in praemissis super eisdem
Citatis et bonis eorum obus [illegible] praescriptum
Juris communis Exexutione [illegible] legibus Regni
in exigendis contributionibus sub tempus moder-
ni interregni sancitis ad Mtis Judices Capturae
Plocensi remisit [illegible]

exciderunt diversos [illegible] penitus desolu[illegible]
runt arbores vero minutiores ad currus tres et idem [illegible]
putarunt et usui suo applicuerunt Sues in numero
tuor Praefatus Inculpatus Pruski Maritus ex nullis
damnis immo ex campo magoreo interfecit Consorti
Modernae Actrici Veneficium nunquam probandum Praefa
Inculpata Inculpata Consors obiecit aliasq plurimas
violentias perpetrarunt per quod Conf. leges Regni Ex
cesserunt poenasq ratione praemissorum succubuerunt
ad quas super ipsis decernendum et id quod iuris erit
Exequendum Praesentibus Citantur alias Dilatio
ne eadem Inquisitionis anteriore de praemissis
latiore in diem hodiernam incidendum et provenien
dum Praefata Pars Actorea coram Iudicio praesenti
Comparens petiit sibi vigore anterioris Dilationis Inqui
sitionis eductionem eiusdem In instanti decerni Mlem
quemvis Gnalem ad rothisandum se super incorruptos
tes addi et deputari et Iudicium praesens Iuri
Communi affectationiq eiusdem Partis Actoreae
uti licite annuendo Mlem Regni Gnalem Honesti
Albertum Sitoch de Zempino addidit et deputa
vit Eum quidem Pars Actorea rothisante eadem
Mli Iuramentum Corporale ad imaginem Crucifi
xi Domini observata illius debita solennita
te flexis genibus in facie Iudicij praesentis fe
cit et praestitit in eam rothan quia testes suos
ad hanc inquisitionem inducendi non sunt corru
pti nec appreciati nec informati Deo et Sancta Je
su Christi passione ita ipso adiuvante Post quod
praestitum Iuramentum testes suos ad perhibenda
testimonia seorsive induxit quorum testimonia
in occluso rothulo habentur et eidem Parti Actoreae
in occlusa rothulo sunt extradita de quibus ex
traditis et ad se recentis Iudicium praesens [illegible]

hoc Dilationem producendi quietationis
Summa propria est ut ad Sequens Judicium
Capitulare [illegible]

Eductum Inquisitionis Ruthiae

In Terro hodierno ex Dilatione anteriore super Educendam
Inquisitionem Partibus infrascriptis utrisque ad Sequentia Judicia Capitu
ralia Palatinatus Plocensis ut post moderna Cum Terni ibidem
Contenti legitima Conservatione facta et per Judicium praesens
data et Concessa et hoc in Causa et Actione Judiciaria Infra
scripta Inter Instigatorem Judicij Praesentis eiusque Delatorem
Nobilem Joannem Ruthowski Actorem ab una et Nobiles Ma
thaeum Ruthowski et Rosaliam Sopecka Coniuges Parentes
tum Martinum Ruthowski filium ipsorum et quidem Maritum
cum Maritt authoritate et assistentia Parte ab altera Citatos
ideo quia ipsi porthabitis legibus et Constitutionibus Regni
Contra Infrascriptas iniurias Patratores Sancitas primum Prae
fatus Maritus et Parens tempore in Terno Declarando Sum
mam unam quadraginta pro pretio Sclopetorum altera pro
pallio alias za opanozq triginta tertiam pro veste superiori
coloris popielati viginti quinque quartam pro veste superiori
coloris granathowy triginta florenos Polonos in unum computatt
Summam Centum quinquaginta quinque florenos Polonos per
Actorem pro pretio rerum profatarum diversis temporibus
Concreditt et per ipsum verbo nobili et fraterno de die
in diem assecuratt solvere et hucusque persolvere nolunt
demum hic non contentis medietatem sortis in Bonis Ruthi Marsze
wice sitt per ipsos et Actorem Ill. Alberto Krasewski obligatarum
in Summa certa per eundem vero Actorem propria Summa exempta
rum non restituta medietate summam cum Consorte Sua advenerunt
de occuparunt Insuper sub tempus moderni interregni Nostros seu fun
dos Sepibus circumductt cum pomariis ad sortes per Illem Valentinum
et Lucam Ruthowskie Actori modo obligatorio dimissos Specialiter
itidem violenter ademerunt usum fructum de fundis quam pomariis
percipiunt in vitam Actoris clam et palam machinati sunt et alias
violentias iniurias damna inquisitione probanda perpetrarunt
per quod Conf. leges Regni Excesserunt Poenasque exinde emergen
tes succubuerunt ad quas super ipsis decernendas Judicium
iuris erit Exequendum Praesentibus Citantur alias Dilati

Actum in Raciąż in Judicijs Ordinarijs Generalibus Capturalibus Palatinatus Plocensis Lege et Laudo publico Ordinatis in diem hodiernum incidentibus Feria Secunda ante Festum Sancti Eremitae proxima Anno Domini Millesimo Sexcentesimo Nonagesimo Septimo.

In Termino hodierno ex decreto anteriore mediante quo Judicium praesens Terminum aperiendarum et reserandarum Inquisitionum partibus in sequentibus Judicijs Capturalibus Palatinatus Plocensis conservavit utpote modernis cum Trni ibidem contenti legitima conservatione facta et per Judicium praesens data concessaque et hoc in causa et actione Judiciaria infrascripta inter Ingrem Judicij praesentis eiusque Delatorem Gnosum Casimirum Gaiewski Actorem ab una ex Ggac Nobiles Franciscum Casimirum Albertum et Paulum Łukowskie bonorum Łukoszyno magna haeredes et Possessores tum Paulum Stanislaum et alterum Paulum Łukowskie bonorum Łukoszyno Biki haeredes et Possessores nec non Subditos praefati Gnosi Pauli Łukowski de eadem Villa Łukoszyno Biki ad extremum NN Stephanum Kołdzyński Franciscum Suchodolski Valentinum Gumiński Bartolomaeum Łukoski et alios omnes Bonorum Villae Łukoszyno Borki Haeredes et Possessores infrascriptarum violentiarum et damnorum executores et quidem Subditos cum Domini authoritate et assistentia parte ab altera Citatis ideo quia ipsi in contrarium Legum et Constitutionum Rrum procedendo nec poenas ratione infrascriptorum sancitas metuendo non contenti anterioribus damnis Actori in Sylvis nuncupatis Miedzykori illatis nunc sub tempus moderni Interregni illatis damna multa in Sylvis praefatis Miedzykory Actoris haereditarijs per saepissimam diurnis noctturnisve temporibus immissionem tam ipsi

met

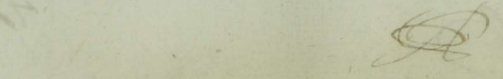

inculpati quam subditi ipsorum intulerunt sylvas easdem exciderunt
et penitus desolarunt ad extremum in majorem aggravationem
Actoris praefatus N. Valentinus Gdaniski picem urere subdito
suo mandavit ex sylva Actoris qui subditi scindendo arbo-
res crassas sylvas easdem adhuc magis desolavit et ruina-
vit prout de facto praemissa omnia peregerunt et executi sunt
Actorem ad Quingentas marcas polonicas damnificaverunt
poenasque exinde emergentes succubuerunt ad quas super
ipsis decernens una cum refusione damnorum et ad quod iu-
ris erit exequendum praesentibus citantes aliis Decreto eo-
dem anteriore de praemissis latiore in diem hodiernum inci-
dens et proveniens praefatus Actor coram Judicio praesenti
praeter comparens et Terminum eundem hodiernum per totam au-
dientiam Judicium praesentium legitime attentans memoratam
partem citatam ad ius Judicis tribus et ultra Juris formam
vicibus quatuor per M. S. Gnalem Honestum Josephum Kresi-
chi de Plocho Judicialem clamatam et vocatam ri tamen com-
parens in poena Banitionis perpetuae condemnavit ul-
terioraque sibi per Judicium praesens eadem ea in causa fieri et decer-
ni postulavit. Et Judicium praesens Juri communi postulationique
eiusdem Actoris uti licite annuendo super eisdem citatis non
comparens et bonis eorum omnibus poenam Banitionis perpe-
tuae decrevit ac ipsosmet citatos esse perpetue banitos senten-
tia sua declaravit ad eandemque publicandam Banitionis per-
petuae poenam Judicium praesens Mialem Q. Gnalem Honestum
Albertum Stock de Zempino Judicialem addidit et deputa-
vit qui quidem Mialis satisfaciendo deputationi suae
a Judicio praesenti habitae praefatam banitionis perpetuae
poenam modo praemisso super citatis non comparentibus
et bonis eorum omnibus obtentam ac ipsosmet citatos
esse perpetue banitos et de Regno Polonis proscriptos hono-
re privatos Juri communi contrarios et rebelles hostesque Patriae.

[illegible] in stuba Judiciali Civitatis Posnaniensis in frequentia multorum variis conditionibus et statibus hominum ad Judicia moderanda forming publicas congregationes alta sua voce preconica et solenni publicauit proclamauit et ad notitiam omnium quorum tunc presentium in dubium deduxit de qua hanc suam [illegible] fecit relationem postquam publicatam Civitatem perpetuam stabilem Judicium presens causam hanc ad [illegible] eius effecta ac processus et facienda in premissis [illegible] Actorem citatis et comparentibus et omnibus eorundem omnibus iuxta [illegible] iuris communis executionem inhibendo eisdem omnibus et singulis de peragendis executionibus aut intergressu quibuscumque ad mensas Judicii capturales Civitatis Posnaniensis decretis presentibus angorie

Lecta relatione executionis infrascripti nominatis officiatis peracta cuius tenor sequitur in hunc modum Actum in Villa Krzyszkowo sub Posnania Labbathe ante festum Natiuitatis Christi Domini proxima anno eiusdem 1696. Coram Egregio Simone Michaele Quorundam Nobili Krzyszkowski Vice Notario earundem Jurisdictionum amerando Grantibus Nobilibus Michaele Krzyszkowski et Stanislao Krzyszkowski Actore Judicio Capturali Relatis eius et Judicio Capturali Palatinatus Posnaniensis a Judicio Capturali Relatis eius demandatis executionem deputato in praeteritis Nobilibus Joanne Ignatio Krzyszkowski Valentino Paulo Zgniszkowski Egregio Nobili Ignatio Krzyszkowski Nobilibus Adalberto Nicolao Sobiechowski de Miegrzyno Matheo Zgniszkowski Nobilibus Joanne

Quius nunc impugnatum est petit pro nominata Pars Actorea pro Bonis Bannitis perpetuo decerni aliaque dictis alibus fieri solita Iudicio exequi et sententiari postulavit et Iudicium praesens Instigatione partis Actoreae in haeredes super eisdem Sittis et Bonis eorumdem pro nam Bannitionis perpetuo decrevit ac ipsi met Impugnatores esse perpetue Bannitos et de Regno Poloniae proscriptos honore privatos Iure communi contrarios et rebelles hostesque Patriae hic in Stuba Iudicii ac in quatuor partibus circulis civitatis Raciaz in frequentia multorum varium conditionis et sexus hominum ad Iudicium Ordinarium publicum congregatam alta sua voce pronica et sonorosa publicavit proclamavit et ad Notitiam omnium pro tunc praesentium indubitanter eduxit de quo hanc suam idem Mulier fecit Relationem post quam publicatis Bannitis perpetuo pro Mulieribus Regni Generalem Honestum Albertum Ostrowski de Czepino Iudicem praesentem ~~et~~ pro Iudicium praesens additum Iudicium hoc idem causam hanc cum toto illius effectu pro facto in praemissis super eadem Impugnatore et Bonis eius omnibus duxta praescriptum Iuris communis Executione ad Magnificos Iudices Capturales Palatinatus Plocensis remisit remittitque praesentibus. Decreti sui vigore

Infames Zoboccy erali pro Sliwienskie

Quemadmodum infrascripta pars Actorea inferius nominatam partem citatam ad Iudicium praesens ordinarium Generale Capturale Palatinatus Plocensis in Raciaz citaverat citatione sua literali cuius Tenor sequitur eiusmodi Nos Consiliarii Ordines Proceresque Regni Laudo publico electi in Raciaz Praesentis Plocensis Iudices Capturales vobis Generoso Casimiro Zoboczki infrascripti Criminalis excessus re et ipso facto principali et Hedwigi Jasinska Coniugibus tum Nobilibus Stanislaum Rhodowski atque Jurowicz necnon honesto Thomae Ploszczynski atque Wisniewska tum laborioso Sebastiano aurigae famulo et subdito vestro earundem violentiarum Complicibus cum Principalibus et Executoribus de personis bonisque vestris generaliter mandamus ut in Iudiciis nostris Ordinariis Generalibus Capturalibus Feria secunda proximius ab hinc in Raciaz celebrandis praeter ac peremptorie Compareatis ad instantiam Ingressus Iudicii nostri eiusque Delatorum NN: Joannis Sliwinski Bonorum Janoszyce MM. Pauli in Nisczyce Nisczyczki Vexilli Praesentis Plocensis administratoris et Annae Zaborowska invicem Coniugum Actorum qui vos Actrix mariti et quoque mariti cum tui itidem mariti authoritate famulos et subditum ad Dominorum assistentia citant ideo quia vos in contrarium Legum publicarum

procedendo nec ꝑd aub in ꝑdcis Legibus ꝙs ꝙuane infra
scriptorum Valere Sanitab ꝙtulando Fortimdando obliti
monb diuini tempore certo in protestadne agressꝰ tu supra
scripte in culpate Zobodzki superueniendo ab bona bilb Sanctæ
dicti M: de Cilisferi Plodens progina ibidemq; eundem Actorꝭ
maritum ad in certis illis negotijs quasi necessarijs ad S.
Cieszewski discedat ꝙstulastꝰ et magꝑ per stimulastꝰ
qui tuis ꝙstulationibus sedectus ad eundꝫ Cieszewski
descessit post ipsius discessum illig L: Wisniewska in culpa-
tam ad ꝓdictam Actricem Consortem illam ad te inui-
tando. misisti quꝫ dum tuis ꝙstulationibus recusasset
ipsaq; sine ꝓbsentia mariti sui ꝓtin nuꝫ existentis recusas-
set extunc ad eandem ꝓdictam Wisniewska ꝙpediuisti qui
superueniendo absentiamq; eiusdem Zobodzkiego ut posset dicꝫ
Paulius conducere existens per eundꝫ informata edendo etsi
deceptam per eandꝫ Wisniewska ad curiam in bonis Janosz-
ce Stain conductam existi conductam in curia eadꝫ pardis suis
persuasionibus et ꝙpromissionibus illicis ad committendꝫ
illicitum facinus eoq; ab reuentem in eademq; curia occlu-
sam arreptamq; per manus interꝫ protraxisti et extendi-
sti eidemq; uim intulisti dehinprasti violentiam fecisti tandem
post factum commissum et peractum tempore subsequenti
uos in culpati Zobodzky consorjes ꝙsperuenendo cum familiis
viris et alijs personis ꝙpriis ꝙdictꝫ ad bona eadꝫ Janoszyce in ab-
sentia ꝓdictæ Actoris maritj secundarie et ibidem Actorꝭ
maritum licet absentem in duellum prouocastis verbis pro-
bris effectis illegitimitatem uxoris eidem Actori obiecis-
tis ulsaiente; de absentia Actoris maritj Actricem consor-
tem in diuersorio existentem aduentum uros fugantem
eq; eos diuersorio uiolenter accipere demandastis ad forus
accipere deducere injungentibus arreptam et conductam
interq; protinus eam fastibus ensremisque in ꝓbsentia sui
coram te demandastis qui familj et auriga mandata ura
eq; exequendo inuaserint contulnerarunt uulnera in obductis
ac spinsatis in flexerunt in ictum Actoris maritj dissidu

Proinde pacis et securitatis publicae praesentisq interregni
violatores exstitistis et poenas in legibus Regni descriptas
iuxta dementum facti in se traxistis et sacrabuistis Citamini
sitis Iudicialiter pro Termino parituri et Responsuri da
tum in Raciq feria secunda ante festum S. Thomae Aposto
li proxima Anno Dni 1696. In diem hodiernam incidentem et pro
venientem praefata pars Actorea coram Iudicio praesenti pro com
parens et terminum eundem hodiernum per totam audientiam
Iudiciorum praesentiam legitime attentans ad docendum Citatae Parti de
Termino statuit coram eodem Iudicio Mlem Regni Generalem
Honestum Albertum Sztoch de Lempino authenticum et In
catum Iudicio praesenti bene notum qui palam publice q re
cognovit quia ipse Citationem literalem sigillo pro Iudiciis captu
ralibus serviens Conf Gnosum Thomam Bielenski ad Bona
Placiscendo contra Franciscum Lasocki ad Bona Strachowo
Conf Slepowronski ad Bona Slepowrony contra famulos
ad manus die et data in Citatione expressis extradidit
et ut Iuris est publicavit pro sic deducto eidem Citatae
Parti Termino eandem per Mlem Regni Generalem Suprascri
ptum Albertum Sztoch de Lempino Iudicialem ad Ins
Iuridice tribus et ultra Iuris formam vicibus quatuor
aclamare procuravit quae citata pars existens per eundem
Mlem clamatt et vocatt non stetit nec comparuit immo con
tumax extitit cuius contumatiam praefata pars Actorea co
ram Iudicio praesenti accusando petiit super eadem citata
parte et bonis eius omnibus poenam Banitionis perpetuae
decerni aliaq in talibus fieri solita Iuridice Exequi et
Sententiari postulavit Et Iudicium praesens Iuri
Communi et Instigationi eiusdem ~~Citatae~~ Actoreae Partis uti li
cite annuendo super eadem citata parte et bonis eius
omnibus poenam Banitionis perpetuae Decrevit ac ipsos ex
citatos esse perpetue Banitos Sententia sua declaravit

ad eandemq publicandam Banitionis perpetuae Pœnam Mtis
Suprascriptum Sztoch Iudicialem addidit et deputavit qui qui
dem Mtis satisfaciendo Deputationi suae a Iudicio praesenti
Rebitae praefatam Banitionis poenam modo praemisso super eadem
citata parte non comparente et bonis eius omnibus poenam
Banitionis perpetuae decrevit ac ipsos met citatos non
comparentes esse perpetuo Banitos et de regno Poloniae
proscriptos honore privatos Iuri communi contrarios
et Rebelles hostesq Patriae hic in stuba Iudiciali ac in
quatuor partibus circuli civitatis Racigsiensis in frequentia
multorum variae conditionis et sexus hominum ad Iudi
cia moderna forumq publicum alta sua voce preconica et so
norosa publicavit proclamavit et ad notitiam omnium
pro tunc praesentium in dubiam deduxit de quo praesentem
fecit Relationem post quam publicatam Banitionis perpe
tuae poenam Iudicium praesens causam hanc cum toto illius
effectu pro facienda in praemissis super eisdem citatis non com
parentibus et bonis eorum omnibus iuxta praescriptum
Iuris communis executione ad Magnificos Iudices Captu
ralis Iudices Capturalis R. Plocensis remisit Remittitq
Praesentibus

Prout Infrascripta Pars Actorea inferius nominatam Partem
Citatam citaverat citatione sua literali Palatinatus Plocensis cuius
tenor sequitur eiusmodi Nos Consiliarij Ordines Proceresq Regni
Laudo publico Racigsiensis Iudices Electi et Deputati Vobis
Generosis Thomae Bielenski Principali Francisco Paulo Stani
slao atq Josepho Lasockiem olim Gnosi Hiacinthi Lasocki Tribuni
terrae Lacrocinensis filiis Erasmo Golkowski Stanislao Slepowronski
tum Nobilibus Francisco Borowski Gemielity Dietorzycki
Thom Szynczewski Bratkowski Jez Roman Boryszewski
Jaworski Stralkowski Sudnicki Praefatorum Principalis
G. Bielinski et Gnosorum Lasockich famulis Comprincipalibus
et Complicibus de personis bonisq vestris quibus omnibus
mandamus ut in Iudiciis nostris Capturalis Palatinatus

Palatinatus Plocensis feria secunda post datam seu positionem
Citationis praesentis prius et proximius in quaeque celebrandis
nostro coram eodem Judicio pro ac peremptorie comparentis
ad Instantiam Instigatoris Judicij nostri eiusque Delatorum
Gnosorum Vladislai Boguslawski et Joannis ac Samuelis
Suchodolskich tum Illis Andreae Grotkowski Praefa
ti Gnosi Boguslawski famuli Actorum qui vos citarunt
ideo quod cum leges et constitutiones Regni omnimodam
intra viscera patriae vel maxime autem sub tempus cuiusvis
interregni providerint securitatem vos tamen inculpati his
omnibus non attentis et vilipensis metuj poenarum post
posito et praesertim tu Gnose Bielenskie Principalis
nulla unquam ab Actoribus lacessitus iniuria nec occasio
ne data contentionis simulata tantum modo quadam inde
bita praetensione ac cum vestris comprincipalibus et famu
lis quali hasta et methodo Actores iniuriare opprimere con
temptuare facto inter vos condictamine et cointelligentia
tempore modo et loco in protestatione expressis Actores
pacis publicae praesentis interregni securitati confisos via
publica de oppido Plonsko pacifice proficiscenti nullus ad
versi et infelicitatis praescium verbis variis blandis et fictili
bus cum in promptu ad inferendam vim habitis vestris comprin
cipalibus cum iisdem certando quousque praefatorum comprin
cipalium et complicum caterva non adfuisset detinuisti et alteri
eandem viam ne ulterius Actores proficiscerentur occuparunt cum
itaque praefati Lasocky Sulkowski et famuli inculpati vario
armorum genere instructi et bene ad opprimendum seu interimendum
Actores praeparati appropinquassent extunc facto super Acto
res ex improviso unanimi insultu eosdem vibratis frameis gra
vissime et enormiter concussistis consauciastis vulneribus
cruentis in varia corporum membra sine quavis defensa ducissime
et tyrannissime affecistis contemptuastis ignominiose tractastis ex
bombardis demum creberime explodendo in vitam diffidastis

itaq pacem et Securitatem publicam praesentisq interregni
violastis et poenas legibus Regni descriptas prout quemlibet
suum crimen tenet succubuistis Citamini itaq sitis termino
parituri et Judicialiter Responsuri datum in Racique feria
secunda ante festum Sancti Thomae Apostoli pxa Anno Do
mini 1696 in diem hodiernam incidens et provenien Praefata
Pars Actorea Coram Judicio praesenti pro Comparens et Ter
minum eundem hodiernum per totam Judiciorum audientiam
legitime attentans ad docendum Citatae parti de Ter
mino statuit Coram eodem Judicio Honestum Albertum
Sitoch de Lempino Mlem Regni Gnalem Authenticum et
Juratum Judicioq praesenti bene notum qui statutus
palam publiceq Recognovit quia ipse Citationem Cite
ratae Sigillo pro Judiciis Praesentibus Capturatae servien
sup Gnosum Thomam Bielenski ad Bona Placiszewo Con
GG. Lasochie ad Bona Strachowo Con Slepowronski ad Bo
na Slepowrony Con vero famulis vero ad manus circa
Dominos praeventis dedit die et data in Citatione Expressa
detulit Exportavit et publicavit ut Juris est quo sic
deducto eidem Citatae Parti termino eandem p Mlem Regni
Gnalem Honestum Albertum Sitoch de Lempino Judici
alem ad Jus Juridice tribus et ultra juris formam vicibus
quatuor acclamare procuravit quae Citata pars Existens
p eundem Mlem Clamatt et vocatt non stetit nec compa
ruit immo contumax extitit existens taliter cuius contu
matiam praefata pars Actorea Coram Judicio praesenti
accusando petiit super eadem Citata Parte et bonis eius obus
poenam Banitionis perpetuae Decerni aliaq in talibus fieri
solita Juridice exequi et sententiari et Judicium praesens Juri
Communis et instigationi eiusdem Actoreae Partis
uti licite annuendo super eadem Citata parte et bonis
eius obus poenam Banitionis perpetuae decrevit ac ipsos
met Citatos esse perpetue Banitos sententia sua
declaravit ad eandemq publicandam Banitionis
poena

Item suprascriptam Stoch addidit et deputavit qui
quidem Mtis satisfaciendo deputationi suae a Judicio
praesenti habitae praefatam Banitionis poenam malo
praemisso super eadem citata parte non comparente et
bonis eius obus poenam Banitionis perpetuae decrevit
ac ipsosmet non comparentes esse perpetuo Banitos
et de Regno Poloniae proscriptos honore privatos
Juri communi contrarios et rebelles hostesque patriae hic
in Stuba Judiciali ac in quatuor partibus circulis ci
vitatis Rawiqsiensis in frequentia multorum variae con
ditionis et sexus hominum ad Judicia moderna foramque
publicum congregatae alta sua voce praeconica et sonoro
sa publicavit proclamavit et ad notitiam omnium
prorsus praesentium in dubiam deduxit de quo praesentem
fecit Relationem Post quam publicatam Banitionis perpe
tuae poenam Judicium praesens causam hanc cum toto illius
effectu pro facienda in praemissis super eisdem citatis
non comparentes et bonis eorum obus suxta praescriptum
Juris communis executione ad Magnificos Judices Ca
pturales Palatinatus Plocensis remisit remittitque praesen
tibus

Eductum Zaborowo Drozdowo

In termino hodierno ex Decreto anteriore super educens inquisitionem
partibus inhaesivis utriusque ad sequentia Judicia Capturalis Palatinatus Plocensis
utpote moderna cum termino videlicet contenti legitima conservatione facta
et praeeducum praesens data et concessa et hoc in causa et actione
Judiciaria inhaesiva inter Supremum Judicium praesentis eiusque Relatores
N.N. Petrum et Josephum Zaborowskie Actores ab una et N.N. Valentinum
et Petrum Drozdowskie tum Hedwigim Dziamowska Consortem et Stanislaum
Drozdowska Sororem praefati Valentini Drozdowski atque Lazewski famulum
quoque Valentinum Petrum Paulum subditos eorumque Drozdowskich

Sub Hasta seu Edo in Fix Curiæ Regni
Lucens Sup. Literis Retentoribus ex parte Actoris
Exactor Pars Rea

Quod inscripta pars Actorea in literis nominandi parte stata ad
diem adsensi Stanit Ratione Sua Literali Terrarius Palatinus Rus &
Judices Capitales positi et Deputati Lando Racensis palatinatus
Sieg Vobis Nobis ac Judicis et Officialibus Borowd Lubowidz Gro
dzonia Zendmino Bonkowo Radzikowo Lodzy Kapturne Dzierz
now Chanski Bielawy Lotuskie Slawsino Mysino magna Storeki
Zakrzewo Wylatowo Wisniewo Lipowiec Jurza parua Niegocino et
Tuchy Dombrowa Drogyszka Kowalewo Kodzy antiquo Sod
Kinewo Kluszyno Wielka Zakrzewo Stogsk et Konopki Vniesli
Zawadzkie Zmiewo Kobylepole Olszewo Korybie Kloszewo Pu
szczka Kozanowo minor Kaklino Szczutowo Sogonel Chmielewko
Wysoke Lubowo Kapustnik Lubowo Wikdyske et Rukaty
Lubowo maior Sabionowo Adamy et Mackowizna Lnickie
Chmielewo minor et maior Dluge Lyty Szczepke Sawetky Kiel
bory et Pskytki Zebky Szlezyn Rydzewo Chotyn Leszkowo
Lubowo Lekowskie Modla Vokowo Vrazy Pankowo et
Lekowiec Szarnocino Warzyno Michodzyno Lonysze Radzky
Zamosne Olszewo magna Plaszewo Wola Mielka Lestomi
no Lobendowo Vrazy Lyzyno parua Ogonowo Zebowo pro
ibus Contributionum Pomaliscis Vigiliis et aliis rathabi Di
strictu Pankis Literibus de personis bonisq Vestris qua
liter omnibus mandamus et in Judicys nostris ordinarys
Exactionibus Capitalibus Feria Secunda post data Presentis
Presentis proxime in Radzyn Citet et peremptorie Com
pareatis ad Instantiam Ingenis Judicis nostri circa delatis
Lodi Casimiri Zagorski Camerarij Rensis Plocz Castrensis Gnie
Stensis, qui vos Citari petijt pro eo Quia vos Contumaciendo
regibus Contributiones Annales Varias Rathaini Landowe La
dzierz Pabas Plocz Laudatas ac Separatim Assessoris regii
Stricte reddere et exsolvere Militibus pro Stypendijs De
putatis ad Pabas Plocz recusatis imo Circa vos et bona
vestra detinetis per quod penas in Legibus Regni Descri
ptas vos Cum Inflictione pensionis et pleni ex archivis Judicij
seu Officij adimere et invogo Succumbistis ad quas hujus vobis
et bonis Vestris omnibus debemus Citami Satis Peremp
attentatur Datum in Radzyn Feria Quinta post Festum Sancti
Andreæ Apostoli proxima Anno Dni Millesimo Sexcentesimo
Nonagesimo Octo In diem Audientiæ Judicij et presentis
Citatæ pars Actorea coram Judicio presenti Literas Compulsoriales et

Dilatio Inquisitionis Kukowo Rzeszotary

In causa et Actione Judiciaria Infrascripta Ill. Ingerem Judicij praesentis
Eiusque Delatorem E. Danielem Kuleoski Actorem ab una et E. Pau-
lum Rzeszotarski Ingrossatorem Castrensem Plocensem parte ab altera Citatis
Ideo Quatenus ipse L. Vitum de Villa Rzeszotary Starowies
subditum suum apud se arrestatum qui quidem subditus non ve-
ritus poenas legum tempore certo in Arresto specificato bo-
ves duos saginatos valoris ducentorum florenorum polonicorum de Stabulo
bonorum Siedliska Nocturno tempore ac modo furtivo recepit
furtoque abstulit eosdemque boves Actoris pro suis primo ad bona
eadem Rzeszotary Starowies deduxit et Nefrit vicinam eosque bo-
ves advendidit Actoremque damnificavit ad sumendum de ipso poe-
nas coram Judicio praesenti statuat vel in defectu statutionis ipse
met pro eo respondeat praesentibus citatis Alias Citatione ipsa de
praemissis latiore in diem hornam incidentem et pro veniente partibus
ipsis utriusque Partibus coram Judicio praesenti pro tempore comparentibus
Judicio contravertentibus Quam controversiis Judicium praesens coram se
reductis exauditis decrevit praesentibusque decernit Quatenus pars
citata in culpatum subditum pro quo res est huic coram Judicio sta-
tuat idque in infranti ex quoniam statuit proinde libera eadem
pars citata pro Judicio praesens a statutione pronunciata contra
quem statutum Judicium hocce actionem praesentem dirigere deman-
davit demandatque praesente tandem ad affectationem eiusque sta-
tuti dedit et concessit hoc idem Judicium dilationem Inquisitio-
nis super contenta Citationis parti utrique ad sequentem Judicium Ill. Nihil-
ominus E. Rzeszotarski citatus eundem statutum ad terminum referendum in
quisitionem statuere et ad decisionem causae detinere tenebitur sub
poena Ilarium praesentis interpositi Dati praesentis Vigore

Dilatio Inquisitionis Lisowo Krasno

In causa et Actione Judiciaria Infrascripta Ill. Ingerem Judicij praesentis
Eiusque Delatorem N. Petrum Lisowski Actorem ab una et
N.

ut eosdem subditos suos ad sumendas de ipsis poenas
excessui eorum condignas coram Iudicio praesenti statuat
vel in defectu ipsorum ipsemet pro illis respondeat
Praesentibus citantur alias citationes ipsis anterioribus de
praemissis latioribus in diem hodiernam incidens et pro
veniens Partibus ipsis utrisque Actorea quidem per Honestum
Andream Sisłowski Administratorem suo et Dni nomine
pte citata vero per N. Joannem Lisowski suo et aliorum
nomine pte coram Iudicio praesenti pte comparens et se
cum Iudicialiter controvertens quarum controver
sus Iudicium praesens coram se inductis Equalitis
quantum attinet Extraditionem bovum laboratiorum
quatuor cum uno curru Iudicium praesens non in tranclo
ad praesens in disiudicationem utinam sint iudex boves cum
curru recepti decrevit praesentibusque decernit Quate
nus citati boves eosdem cum curru coram officio Castrensi
Plocensi praesentatos cum curru uno ab Actu in duabus
Septimanis ad requisitionem officiosam Actoris et hoc
Cuita poena trium Marcarum Polonicarum Parti et Iudicio
totidem in instanti iuxta praescriptum iuris communis sol
vendo extradant sub poena Banitionis per Iudicium
praesens Praesentibus interposita quantum attinet
praetensas ab utrinque violentias et damna Iudicium hocce
Combinatis Actoratibus et Reatibus Partium utrarumque
dedit et Concessit Iudicium hocce dilationem Inquisiti
onis super Contenta Citationum utriusque Partis idque
ad sequentia Iudicia Capturetur &c.

Dilatio Inquisitionis Zochowski Gora

In Causis et Actionibus Iudicialibus infrascriptis binis in mutuis
Actoratus et Reatus Combinatis prima quidem inter Instiga
torem Iudicii Praesentis eiusque Delatores SS. Franciscum
Zochowski et Mariannam Ciecha Coniuges atque Laboriosos
Thomam Martinum et Stanislaum eorundem Filium Zo
chowskich subditos Actores ab una et Illos Fran
cisci Gorski et Mariannam Pruscenska coniuges et
quidem Maritatam cum sui Mariti authoritate et
assistentia parte ab altera Citatos ideo quia illi

legum Regni procedendo nec pœnas ratione in inscripto
rum sanitas metuendo primo quidem præfati subditi eundem
Actorem Maritum causa necessitatum suarum ad bona
rogando artificium proficiscentem et condescendentem
ex mandato dominorum suorum ad saxam in qua sub
sistebat superinvaserunt et invasum ac præventum
nullius mali et adversi præscium concusserunt et convul
nerarunt genibus in terram proiectum conculcaverunt
vulnera in obductione specificata intulerunt His non
contenti iniuriis verum subsequenti tempore in pro
testatione expresso ex instinctu et conniventia præfa
ta consors inculpato assumpto contra Actores odio ex
ea tantum occasione quod prænominatos inculpatos
subditos adhærendo Legibus Regni arestaverit in
hortum Actorum supervenit eoque tempore invadendo
Actorem labores exercentem verbis iniuriosis Acto
rem aggravavit tandem lapidibus in varias corporis
partes concussit et convulneravit vulnera in obdu
ctione specificata inflixit insuper tempore nessis
præ prætentis per impulsionem pecorum et pecudum
aliorumque iumentorum prata et frumenta varij grani
et seminis animo deliberato omnes præfati inculpa
ti compabulare et in nihilum redigere permiserunt
Sylvas in divisoriis Actorum per sæpissima excisionem
arborum desolaverunt damni ad trecentas marcas
dolorum tam in frumentis quam pratis et sylvis intule
runt Deinde arbores fructiferas commoditati sui con
verterunt aliasque plurimas violentias peregerunt
et executi sunt pœnasque exinde emergentes succu
buerunt ad quas decernentur nihilominus ut eosdem
subditos ad sumendas de ipsis pœnas facinori eorum
condignas coram Iudicio præsenti statuat vel in
defectu statutionis ipsemet pro illis responderet
qui subditi et præsenti citatione apud illos arestan
tur præsentibus citantur alias citationibus ipsis in
terioribus

anterioribus de praemissis latioribus in diem hodiernam
incidentibus et provenientibus Partibus ipsis utriusque
Actorea quidem per R. Franciscum Zochowski suo et
aliorum nomine Citata vero per R. Joannem Gorski suo
itidem et aliorum nomine Coram Judicio praesenti ptr
Comparentes et secum Judicialiter Controvertentes quarum
Controversiis Judicium praesens Coram se inductis Exar
ditis Combinatis Actoratibus et Reatibus partium utrumque
dedit et Concessit Judicium hodie Dilationem Inquisi
tionis super Contenta Citationis Parti utriusque
idque ad sequentem Judicia capturalem R. R. C. C. L. S.

Decretum

In Causa et actione Judicia in Crassia inter Inquisitionem Judicii praesentis eiusque
Delatores NN. Joannes Dobrski et Dorothea Brzeska Conjuges
atque Gabrielem Glinski et Teresiam Dobrska Sororem et filiam ipsius
actores ab una et SS. Jacobum Dobrski et Martianna Jaroszewska Conju
ges et Quidem maritum cum maritum praesentem authentice et assistentia Citatos ideo Quia
illi non attentis debite attendendis Legibus Quibus tempore certo in praetextu
expresso actorem maritum ex prato suo proprio sub bonis Kraszewo
Gaczolty sitis foenum ad holodiam colligentem et devehere intendentem
protunc omnes inculpati ad hoc ex pratum supervenientes acto
rem eo tempore excogitatis dictis ac verbis hoc formalia proferendo
a tyrolo Dzieciu mieszance niedamyc tego Siana brać ignominiose
tractarunt et laeserunt ac post concusserunt et convulnerarunt vulnera
in obductione specificata inflixerunt demum subsequenti tempore
sub interregno Sylvarum et bonorum in bonis villae Kraszewo Gaczolty
sitas ex malicia summaque praeiudicia omne actoribus incidendo for
tunam bonam subposito igne spontanea deliberataque mente praefatus
S. Dobrski inculpatus succendit et comburere fecit deinde variis
diversisque temporibus in anno praesenti sub tempus moderni interregni quam
et ante agros actorum hereditarios fundis et pessulis adjacentes praefa
tus Generosus Dobrski foarare mandavit suisque agris applicuit usufru
ctu et possessione privavit nec his contentis injuriis et damnis ac

Decretum Gravionis in per dos. Stephan. et Gregor.

In causa et lite Julicana Joannis Antonii Delatoris Laurentii eius Delatoris S.D. Stephanum Horam Gubion Actore ad una et S.D. Albertum Gregorium Bramieri Actore ad altera partes cum suis authoritatibus convenerunt et quidem Partibus cum suis authoritatibus convenientibus et quidem Partibus cum suis authoritatibus convenientibus et quidem Partibus cum suis authoritatibus convenientibus

nomine Coram Judicio praesenti Pti comparens et Ca
cam Judicialiter Controvertens quarum Controversiis
Judicium Praesens Coram se inductis Praeauditis De
crevit Praesentibusq decernit quatenus citatus S. Gre
gorski medio Corporali Juramento contenta Citatio
nis exceptis damnis pro interesse Actoris Decreto Judi
cij sui Compensatis evadat idq in sequentibus Judiciis
Capturatis f. 16.

Infirmitas Rossiszewo Praesens

In Causa et Actione Judiciaria infrascripta inter Instig
torem Judicij Praesentis eiusq Delatores Nobiles Matthiam
Pruski et Evam Sulenska invicem Coniuges Actores
ob una et Gnosos Joannem Rossiszewski Judicem Captu
ralis Terrae Dobrinensis et Mariannam Puthoadska invi
cem Coniuges et quidem Maritatam cum Maritis authori
tate et assistentia parte ab altera Citatos ideo
quia illi in Contrarium Juris publici et Aequitatis pro
cedendo nec poenas ratione infrascriptorum sancitas
metuendo plurimas violentias iniurias et damna
Actoribus intulerunt et quidem primo tempore certo in
protestatione expresso L. Thomam Mackowicz Subdi
tum Actorum de Villa Chraponia sibi Actoribus circa
resignationem Certam illis superfortem in Bonis Villae
Chraponia cuicunque contractu Certo resignatum circa
se detinuerunt eundemq nescitq quo remiserunt Insu
per Canem domus custodem Actorum proprium per fami
liam suam abducere procurarunt eundemq ad bona
Villae Gorczenica hereditaria Morum remiserunt
ob cuius canis abductionem Actores non mediocre pas
si sunt damnum siquidem res plurimae [illegible] bos valoris
quinquaginta florenorum Polonorum tum et frumenta varia
iam triturata ex superiori parte per furos sunt ablata
denique damna multa Actoribus in inventariis Canibus
suis venaticis intulerunt ut pote anseres in numero

quindecim galos indicos viginti duos anates triginta
eisdem canibus diversis temporibus devorare permise
runt canabes per Actores sibi ad colligendum reserva
tas et conseminatas in bonis villae Chraponia col
ligere non permiserunt ad extremum verbis iniuriosis
et dedecentibus inculpata Generosa Kossiszewska
Actores affecit aliasque plurimas violentias iniurias
et damna cusias futuro in termino illis enaman
das peregerunt et executi sunt per quod conf. leges
Regni excesserunt poenasque exinde emergentes incubuerunt
ad quas super ipsis decernentur et id quod iuris erit
exequendum. Praesentibus stantibus alias citatione
ipsa anteriore de praemissis latiore in diem hodier
nam incidentur et provenientur partibus ipsis utriusque Actorea
quidem per maritum suum et consortis suae nomine cita
ta vero per D. Paulum Jarosz[illegible]ski coram Judicio
pti pro comparentur ad repositionem Juridicam eiusdem comparen
tis partis citatae Repositionem dedit et concessit
Judicium hocce dilationem infirmitatis infrascri
pto citato Generoso Joanni Kossiszewski per ipsum
iuxta praescriptum iuris communis medio corporali iu
ramento comprobandae cum caeteris vero Judicium
praesens causam hanc tantisper donec per eundem
cui reposita est infirmitas medio corporali iura
mento comprobetur suspendit suspensamque esse decla
rat idque ad sequentem Judicia capturalem etc.

Infirmitas Podlesy Narzymski

In causa et actione Judiciaria infrascripta inter
Instigatorem Judicii praesentis eiusque Delatorem Generosum
Jacobum Narzymski Actorem ab una et Generosos An
dream Drodski et Mariannam Narzymska invicem con
iuges parte ab altera citatos ideo quia illi contra
veniendo legibus Regni nolunt eidem Actori licet
multoties amicabiliter requisiti fuerunt inventa
rio

ut pote pecora pecudes oves et ingenus in regestro seor
sivo specificant tum quoq et scriptum certum ab olim
Gnoso Stephano Szydlowski Morte olim Casimiri Karyn
ski Acto Parentis sui Actoris derelicta neq ad amicabi
lem requisitionem et officiosum Mtis ac Aldum Arestum
extradere et restituere Citant ad videndum et audiendum
ad extraditionem eorundem Inventariorum et Scripti
sententia Judicij Praesentis stringi et compelli idq quod
juris erit exequi Praesentibus alias Citatione ipsa
anteriore de praemissis latiore in diem hodiernam
incidens et proveniens Partibus ipsis utrisq Actorea quidem
pte Citata vero pro Gnoso Vladislaum Makomoski coram
Judicio praesenti pte comparens et secum Judici
ad Juridicam eiusdem comparentis partis Citatae
Repositionem Dedit et concessit Judicium Novae
Dilationem Infirmitatis Infrascripto Gnoso Andreae
Podoski per ipsum iuxta praescriptum iuris Commu
nis medio corporali Juramento comprobandum Cum
Caeteris vero Judicium praesens cum hanc tantis pro
donec pro eundem cui reposita est infirmitas medio
Corporali Juramento comprobet suspendit suspen
sam esse declarat idq ad sequentem etc.

Dilatio Inquisitionis Przeciszewo Bromirsk

In Causa et Actione Judiciaria infrascripta inter Instiga
torem Judicij Praesentis eiusq Delatores Gnosos Matthiam
Bromirski et Annam Szczuczanka primi olim voti olim
Joannis Przeciszewski Consortem tum Andream Casimi
rum et Antonium Przeciszewskie eiusdem olim Joannis
Przeciszewski cum Praefata Gnosa Bromirska in Bonis
Przeciszewo a priori marito juribus gaudente Matri
monialiter

respiciendo jura et advitalitatem in iisdem bonis per
priorem maritum iuste praetensam Eadem Bromirska
Servientes Praefata Bona ferme cum omnibus proventibus
in possessionem suam receperunt usus et fructus
ex iisdem bonis percipiunt tum quoque frumenta sci
licet ex granario indebite receperunt tum inventaria
scilicet boves vaccas modo violento acceperunt
Actores totaliter de eadem fortuna expulerunt
Insuper hinc temporibus saepissime infestant ferme
quotidie excessus multiplicant in vitam Actorum diffi
dent Combardis abutuntur famulos suos ad interimen
dum Gnosum Bromirski Actorem subordinant LL.
Actores ac alios subditos in villa eadem reiniini
illorum subiectos saepissimis verberibus minis et per
secutionibus molestantur vulnera in obductionibus spe
cificata ac alias violentias excessus fusius in protes
tatione descriptas et futuro in Termino Luculentius ex
plicandas perpetrarunt quo facto Statuta et Sancita
legum violarunt poenasque exinde emergentes in se tra
xerunt ad quas super ipsis decernentur idque quod iuris
erit sequendum Praesentibus citantur alias citatione ipsa
anteriore de praemissis latiore in diem hodiernam in
cidentur et provenientur Partibus ipsis utrisque Actorea quidem
per G. Matthiam Bromirski suo et aliorum nomine citata
vero per G. Simonem Kotarski Coram Judicio praesen
ti quam Comparentur et secum Judicialiter Controvertentur
quarum Controversiis Judicium praesens Coram se indu
ctis exauditis ad affectationem partium utrarumque
declinit et concessit Judicium Nove dilationem Inqui
sitionis Parti utrique super contenta citationis idque ad se
quentia Judicia Capturatur T.C.

Dilatio Inquisitionis Sezephordo Wegny
In Causa et Actione Judiciaria Infrascripta inter

Stanislaum Kownacki actores ab una et Nobiles Matthiam
olim Alberti filium et Mariannam olim Valeriani Consortem Illis
Josephi Dzielinski Kownackie successores olim Illis Habra
ami Kownacki et quidem Maritalam cum sui maiori authori
tate et assistentia Parte ab altera Citatos ideo quia illi in
Contrarium Legis publicae et Aequitatis quae unicuique quod
suum est reddere jubent eisdem Actoribus videlicet Prae
Cat. Lophiae Kruszewska res mobiles regestro seorsivo
conscriptas Praefatus Kruszewski et Kownacki equos duos
biennales alias res mobiles per olim Illm Habraamum
Kownacki testamento ultimae voluntatis legatt et illi
ut successores ad restitutionem per ipsum legatt obligatt
eisdem licet multoties amicabiliter requisiti fuerint
nec ad amicabilem requisitionem nec ad officiosum Illis
Arestum reddere et restituere volunt immo recusant
Citantur ipsi ad videndum et audiendum ad restitutionem supra cri
tarum rerum mobilium in testamento expressarum sen
tentia Judicij Praesentis stringi idque quod juris erit Ex
qui Praesentibus alias Citatione ipsa anteriore de Prae
missis latiore in diem hodiernam incidentem et provenientem
Partibus ipsis utrisque Actorea quidem per Illm Valentinum
Kruszewski Citata per Illm Andream Dzieciki coram Ju
dicio praesenti Pte Comparentem ad Juridicam eiusdem
Comparentis partis Citatae repositionem dedit et Conces
sit Judicium hocce Dilationem Infirmitatis Nobilis
Matthiae Kownacki per ipsum iuxta praescriptum iuris
communis medio corporali Juramento Comprobandae
Cum caeteris vero Citatis Judicium praesens causam hanc
tantisper donec praeeundem cui exposita est infirmitas
medio corporali Juramento Comprobetur suspendit suspen
samque esse declarat idque ad sequentem Tt. Hieque in Conti
nentis coram eodem Judicio et actis eius pte Comparen
Illis R. S. H. Albertus Sztoh de Lemnino palam publice Legendo
quia ipse Citationem literalem sigillatam pro Judicio praesenti
servientem Feria [illegible] in vigilia festi Circumcisionis Christi
Dni Conv. Citatae ad Bona Kownacki Valentino detulit exportavit
et publicavit ut juris est de quo praesentem idem Illis sentiens
Actorem

Dilatio Inquisitionis Dlaznowo Belkowo

In causa et Statione Judiciaria Infrascripta inter Instigatorem Judicij Praesentis eiusq Delatorem Nobilem Matthiam Dlaznowski Actorem ab una et Nobiles Petrum Parentem et Mariannam Chabowska Coniuges Adamum Simonem et Agnethem filias et filios Belkowskie et quidem Maritatis cum Maritis filium et filiam cum Tutorum authoritate et assistentia Parte ab altera citatos ideo quia illi contraveniendo legibus Regni stante moderno Interregno multa damna in frumentis et silvis Actori intulerunt ut pote siliginis sulcos quadraginta in agris propriis Actoris conseminatos demessuerunt et collegerunt usuiq et commodo suo appropriarunt in altero vero campo siliginis itidem decem sulcos per stadium curribus excogitando vias conculcarunt demum in cumulis existentis existentis siliginis sexaginta semiduas compabulare demandarunt in alio vero loco siliginis per Actorem conseminati sulcos sexaginta per semistadium coararunt et in nihilum redegerunt metas aliquot disiecerunt virgultas in divisoriis Actoris exciderunt viam stratam ad villam Malacho tendentem coararunt prati particulam certam Actoris haereditariam in loco certo ademerunt usuiq suo et commodo applicuerunt Actorem ad trecentos florenos Polonos Damnificarunt Insuper Illustrem cum Illustris circa visionem damnorum concutere attentarunt aliasq plurimas iniurias et damna peregerunt per quod contra leges Regni excesserunt poenasq exinde emergentes succubuerunt ad quas super iuris decernendo et ad quod iuris erit exequendo Praesentibus citantur alias citatione ipsa anteriore de praemissis latiore in diem hodiernam incidentes et provenientes Partibus ipsis utrisq Actorea quidem parte citata vero per Illustrem Petrum Belkowski suo et aliorum nomine coram Judicio praesenti

Ad Comparendum et secum Judicialiter Controver-
tendum quarum Controversiis Judicium praesens so-
ram se inductis Exauditis ad affectationem Par-
tis Actoreae dedit et Concessit Judicium hocce Dila-
tionem Inquisitionis Parti utriusque super Contenta Cita-
tionis idque ad sequentem Judicia Capturorum

Dilatio Inquisitionis cum Educto Turza Milewo

In Causa et Actione Judiciaria infrascripta inter Instigatorem
Judicij Praesentis eiusque Delatores Nobiles Andriam Turski et
Magdalenam Kosinska Coniuges Actores ab una et Generosos Ste-
phanum Milewski et Barycha Coniuges tum Christophorum
Lazarowicz atque Nobilem Bieniecki famulum Praefatorum
Milewskich Parte ab altera Citatos ideo quia illi in
Contrarium legum publicarum procedendo nec praenasca-
tione infrascriptorum Sancitas metuendo tempore certo in
protestatione expresso et quidem primo praedicti Milewscy
Coniuges atque Lazarowicz perveniendo ad Bona villae Turza
parva armatim non attenta inscriptione obligatae Generosum
Zawisa in personam Actoris Coram Actis Castrensis Plocensis
inscriptae et factae et ipsi servientes ibidemque eosdem Actores Con-
iuges in curia eorum propria iure obligatorio subiecto existentes
ut de curia sua ex bonis Inscriptioni obligatae subiectis non
exolvendo summam sexcentorum florenorum Polonicorum ut recederent
omino cogebant et omino expellere attentarunt ac post frumen-
ta varij generis et prata in Bonis iisdem Turza parva per Acto-
res Conseminata tam hyemalia quam vernalia congregatis et
coassumptis secum Hominibus conductisque ad eadem Bona deme-
tere et Confalcastrare demandarunt et demessuerunt
aliaque divendiderunt violenter receperunt sibique appropri-
arunt damnificarunt usu fructu et possessione priva-
runt damnique Praefati Milewscy respectu eorundem frumen-
torum et pratorum demessorum et Confalcastratorum in usum
suum conversorum ad Sexcentos florenorum Polonicorum realiter
taxatas Actoribus intulerunt nec his contenti verum subse-
quenti tempore ad Bona eadem Curiamque illorum ibidem sitto
secundarie Praedictus inculpatus Generosus Milewski armatus

Infirmitas Kraszewski Dobrski

In Causa et Actione Judiciaria Infrascripta inter Instigato
Judicij praesentis eiusq Delatores Gnosos Joannem Dobrski
et Dorothedam Brzeska invicem Coniuges atq Stanislaum
Dobrski filium Actorum Actores ab una et Gnosos Stani
slaum Kraszewski et Sebastianam Sokolnicki tum Lit. Tho
nam Andream Paulum et Albertum Jurkiewiczowie Praefati Gnosi Krasze
wski Subditos et quidq subditos cum Domini authorita
te et assistentia parte ab altera citatos ex eo quia illi
praesertim vero Praefatus Gnosus Kraszewski assumpto
conq Actores odio et praeconcepto ex vi contiguae
vicinitatis cum Actoribus habitae rancore nunc sub tem
pus moderni interregni ubi magis securitas observari
debet in horas et dies quantas posset inferre violentias
et Molestias quandoquidq tempore certo videlicet
feria quinta ante festum Sancti Michaelis Archangeli
Anno praesenti 1696 pecora cornuta in numero novem Actorum
propria Praefatus Kraszewski ex nullis damnis quinimo
ex liberis pascuis ad forestam abegit eademq abacta
per quinq dies ac noctes in privata foresta servando
maceravit ad multiplicem requisitionem non praesentalis
iisdq pecoribus vix restituit tandq silvas in divisori
is Actorum tam Praefatus Kraszewski quam et sub
diti eius per quotidianam arborum excisionem
desolarunt damnum non mediocre prout specificabitq
intulerunt deinde sub tempus messis proxime prae
teritt Ciceris sulcos centum confalcastravit per impulsi
onem pecorum praefati omnes inculpati tam Dni quam sub
diti depabularunt et in nihilum redegerunt nec non L.
Paulus Gnosum Stanislaum Dobrski in campo praeven
tum pecora de damnis expellentem ex voluntate
Dni qui concussit convulneravit vulnera in ob
ductione specificata inflixit insuper porcum valoris
octodecem florenorum Praefati Jurkiewiczowie mactarunt
et mactatum commodo suo converterunt deinde

Praefatus Inculpatus Franciscus Subditus anseres
in numero triginta diversis temporibus capiendo sibi ap
propriavit aliasque violentias et iniurias omnes inculpa
ti peregerunt Actores tam ratione desolationis ac
excisionis silvarum depabulationis frumentorum
maltationis porci et interceptionis anserum ad mil
le Marcas Polonicas Damnificarunt per quod Consuetudines Leges
Regni excesserunt poenasque exinde emergentes succu
buerunt ad quas super ipsis decernendas ~~et idque~~ nihil
ominus ut Praefatus Generosus Krasiewski subditos suos
ad sumendas de ipsis poenas facinori illorum condignas
Coram Iudicio praesenti statuat vel in defectu statutionis ipsemet
pro illis respondeat Praesentibus citantur alias citatione
ipsa anteriore de praemissis latiore in diem hodiernam
incidentes et provenientes partibus ipsis utriusque Actorea qui
dem per Nobilem Joannem Dobrski suo et aliorum nomine citata
vero per Generosum Paulum Jaroszewski Coram Iudicio
praesenti comparentes ad Iuridicam eiusdem comparentis
partis citatae Repositionem dedit et concessit Iudicium hoc
dilationem Infirmitatis Infrascripto Illi Stanislao
Krasiewski per ipsum iuxta praescriptum iuris communis
medio corporali Iuramento comprobandae cum caeteris vero
citatis Iudicium praesens causam hanc tantisper denec
per eundem cui reposita est infirmitas medio corporali
Iuramento comprobetur suspendit suspensamque esse declarat
idque ad sequentia Iudicia capturalis etc.

Decretum Comprobationis Dlugolęty Chmielewo

In Causa et Actione Iudiciaria Infrascripta inter Admodum
Reverendum Dnum Stephanum Dlugolęski Parochum Wieczori
nensem Actorem ab una et Nobiles Jacobum Parentem Stanisla
um Josephum Vincentium Filios Mathaeum Chmielewskie Parte
ab altera citatos pro eo quia illi in contrarium legum pro
cedendo quae aliena appetere prohibent eidem Actori equum
coloris Karyi valoris trecentorum florenorum Polonicorum per olim
Nobilem Matthiam Wyszowski Missae Sacrificiis aliisque obligatio
nibus testamento legatum et assignatum in Bonis Dlugolęty

Magna Actoris hæreditariis & pascuis liberis receperunt
et in usum suum converterunt eundemque licet toties amicabili
ter requisiti fuerint nec ad amicabilem requisitionem
nec ad illis Arestum reddere et restituere noluerunt immo
recusant facientes id in damnum et præiudicium Actoris
quod sibi conf. illos pensat ad trecentos florenos Polon.
Citantes ipsi ad restitutionem præfati equi una cum præmis
sententia Judicij præsentis stringi et compelli idque quod
Juris erit exequi præsentibus alias citatione ipsa
anteriore de præmissis latione in diem hodiernam
incidens et provenientes partibus ipsis utrisque Actorea
quidem per N. Valentinum Kraiewski citata vero per
G. Paulum Jaroszewski coram Judicio præsenti pro
comparentes et secum Judicialiter controvertentes qua
rum controversiis Judicium præsens coram se in Ductis
exauditis decrevit præsentibusque decernit Admodum
Actor taxam equi medio corporali Juramento
comprobet idque in sequentibus Judiciis capturatis

Infirmitas Czernica Kosiny

In causa et actione Judiciaria infrascripta inter Gnosum Ste
phanum Kosinski Actorem ab una et Illm Barbaram Prze
ciszewska Consortem Gnosi Jacobi Migczynski parte
ab altera citatam ideo quatenus ipsa Illm Stanislaum
Czernichi famulum fide fragum Actori ante hac famu
lantem coram Judicio præsenti statuat quidquid fa
mus tempore certo futuro in Terno declarando suscepto
famulicio apud Actorem acceptisque stipendiis pro an
no integro a Gnoso Actore non continuato famulicio
pro eodem integro Anno res multas regestro scorsi vo speci
ficantes deperdi causavit aliasque vero res accepit et sibi
appropriavit apud et commodo suo applicuit in vitam
Gnosi Actoris multis in locis diffidavit et huiusque diffidat
per quod conf. leges regni excessit pœnisque exinde

emergentes succubuit ad quas super ipso decernens et
id quod Iuris erit Exequens Praesentibus Citatis alias
Citatione ipsa anteriore de praemissis latiore in diem
hodiernam incidens et proveniens Partibus ipsis utrisque
Actorea quidem pro Citata vero pro Gnosum Vladislaum
Mahomaski Coram Iudicio praesenti pro Comparens et
Secum Iudicialiter Controvertens quarum Controversiis Iudi
cium praesens Coram se inductis exauditis decrevit prae
sentibusque decernit quatenus Citata Pars Inculpatum
pro quo res est idque in instanti statuat tandem ad Iu
ridicam eiusdem Comparentis Partis Citatae Repositio
nem dedit et Concessit Iudicium hocce dilationem in
firmitatis statuendo per ipsum iuxta praescriptum iu
ris Communis medio Corporali Iuramento comproban
dae idque ad sequens Iudicia Capturalis T.C.

Infirmitas Baginski Sladecki

In Causa et Actione Iudiciaria infrascripta inter Instiga
torem Iudicij Praesentis eiusque Delatores Gnosum Valen
tinum Slawski et L.L. Thomam et Mariannam Coniuges
de Villa Wielun eiusdem Gnosi Actoris Subditos Actores
ab una et Nles Lucam Baginski infrascriptarum violen
tiarum Patratorem tum Albertum Wielunski rerum eiusdem
Baginski propriarum apud illum arestatarum Susceptorem
Parte ab altera Citatos ideo quia ille et praecipue Baginski
non attenta Legum publicarum formidine nec poenas
ratione infrascriptorum minime veriti ausus erit abli
tus timoris Dei eidem L. Mariannae Subditae in Campis
Bonorum Sladecino existens morbo gallico infectus
inferre morbo eodem gallico inficere quo infecto existens
non modo manitum suum verum alios infecit qui sub
ditus ob eiusmodi morbi gallici infectionem penitus ru
natus extitit Inventaria omnia pecora pecudes in Cura
tionem sui Consortis ac liberorum divendidit et penitus
desolationem eiusdem Subditi Causavit per quod quoniam
leges Regni Excesserunt poenasque exinde emergentes

succubuit praesentibus fiant alias citatione ipsa
de praemissis latione in diem hodiernam incidentes et
venientes partibus ipsis utrisque actorea quidem per
Generosum Vladislaum Makomaski citata vero per Hlen
Andream Judzicki coram Judicio praesenti pro com
parentes ad Juridicam eiusdem comparentis partis citatae
repositionem dedit et concessit Judicium hocce
dilationem infirmitatis Hli Lucae Baguiski per ipsum
iuxta praescriptum iuris communis medio corporali
iuramento comprobandae cum caeteris vero citatis
Judicium hocce causam hanc tantis per donec per
eundem cui reposita est infirmitas medio corporali
iuramento comprobetur suspendit suspensamque esse de
clerat idque ad sequentes Judicia capturalia etc.

Eductum Moszona Grabowo Peplowo

In termino hodierno a dilatione anteriore super
educendam inquisitionem partibus infrascriptis utrisque
idque ad sequentes Judicia capturalia Palatinatus
Plocensis ut pote moderna cum termini ibidem
contenti legitima conservatione facta et per Judicium
praesens data et concessa et hoc in causa et actione
Judiciaria infrascripta inter instigatorem Judicij Prae
sentis eiusque delatores Hles Andream Moszczynski olim
Mathei filium olim vero Nobilis Jacobi Moszczynski
per infrascriptos homicidas crudeliter interempti
fratrem Germanum Adamum et Casimirum Moszczynskie
olim praefati Jacobi Moszczynski filios minorennes
et quidem minorennes cum tutorum de Jure incumben
tium authoritate et assistentia Actores ab una
et G.G. ac Nobiles Constantinum Grabowski olim Jo
annis filium de hukling Matthiam Grzybowski et
Adamum Peplowski famulos ipsius principales

in persona praefati olim Nlis Jacobi Moszczynski patrui
neus Executores exindej Crudeles et Tirannicos homicidas
nec non Catharinam Haubiczowna Consortem Praefati
Constantini Grabowski Heronimum Grabowski Joan
nem Zaborowski Relictam Consortem olim Gnosi Molski
Matrem vero Praefatorum GG. Grabowskich Francis
cum Grembski de Grembs ac H. Martinum Kacprzak
Incolam Ducatus Prussiae de Gregorchi informatio
ne Consilio incitatione armorum suppeditatione Com
principales non minus assi Principales tum Nles Bar
tholomaeum Grzybowski Parentem Praedicti Matthiae
Grzybowski Principalis Mathaeum Mieczniikowski de Re
plowo Habraamum Parentem Jacobum et Antonium filios
Zebrinskie Adamum Zakrzewski Scitu et Conniventia Com
plices et quidem Maritatt cum Maritt. famulos cum domino
rum inhaerendo protestationi obductioni vulnerum et
proclamationi capitis olim Nlis Jacobi Moszczynski Coram Sacris
authenticis Regni Sanctis authoritate et asistentia parte
ab altera citatos ideo quia ipsi praesertim principales homi
cidae ex informatione excitatione et conniventia Praefa
torum Comprincipalium non veriti poenas divinas et huma
nas conf deliberatos et praemeditatos homicidas rigo
rosissime circumscriptas immo iisdem spretis et procul
in partem abiectis putantes sibi omnia licere et impune
cedere non contenti prioribus violentiis domus Antonii
et interempti aliquoties invasionis in duellum provoca
tionis in vitam diffidationis verum praemissa veri
ficando tempore certo in protestatione expresso ani
mo praemeditato et deliberato cum bombardis pixidibus
et aliis armis de iure publico vetitis accepta notitia a praefa
tis suis complicibus et Bonis Jastrzębski circa potationem de
Actore Nli Andrea Moszczynski et olim interempto fratre ipsius
agriculturam exercens horis pomeridianis ad Bona Moszczona

Actoris et eiusdem olim interempti fratris ipsius germani veloci equo
rum cursu superinaequitarunt ibidemque praeventis eodem Actore et olim
interempto fratre ipsius agriculturam in fundo suo proprio exercerent
nullo habito respectu ex bombardis aliquoties ad ipsos explosse
runt eoque in passu eundem olim Nobilem Jacobum Moszynski fratrem
Actoris et Parentem minorennium et hominem innocentem labo
ribus diurnis cum Actore deditum ex bombardis ictibus globo
rum traiecerunt et enormiter ac crudeliter interimerunt ad
Actorem vitae consulentem et a Patre suo recedentem nitentes
itidem interimere aliquosies ex bombardis explosserunt publice
in vitam diffidarunt nec corpus exangue ad Acta quaevis au
thentica ob diffidationes in vitam et insidiationes devehere
permiserunt et huiusque formalia proferentes manuali iedrego
za placic wolemy razem obudwuch y tego zabiremy nizeli dzie
ci dorosty nieboszczyk hadslize diffidant aliasque violentias
inquisitione probandas peregerunt quo suo progressu leges
Divinas excesserunt bombardis abusi sunt exindeque poenas
in iisdem legibus Divinis Conf. Volontarios et praemeditatos
homicidas rigorosissime circumscripti succubuerant et
quilibet illorum tam ex facto crimine quam ex conniventia
subordinatione succubuit per quod leges Regni transgressi
sunt ad quas super ipsis decernendum et id quod Iuris erit
exequendum praesentibus citantur alias dilatione eadem inqui
sitionis anteriore in diem hodiernam incidente et pro
veniente praefata Pars Actorea coram Judicio praesenti
pro comparens petiit sibi vigore anterioris dilationis in
quisitionis eductionem in instanti decerni Illemque quemvis S.
ad rothisandum se super incorruptos testes addiet de
putari et Judicium praesens Iuri Communi eiusdem Partis
uti licite annuendo eidem Illem Rev. Ill. Albertum Jatoch
de Zempino Judicialem addidit et deputavit quem qui
dem pars Actorea rothisante eodem Illi Iuramentum
Corporale ad imaginem Crucifixi Dni observata Illius
debita solennitate in facie Judicii praesentis

Quinimo nec pdnas cum intercessis vicinos et infrascripta audentes
Sanctitas formidando odiosam inuicinitate secum actoribus cepe
runt vitam eosdemq continuis et quotidianis lacessere injurijs
cum vero primo idem N. Franciscus Brudzinski filius ex infor
matione aliorum inculpatorum sub tempus moderni interregni impu
ne sibi quamvis malum progressum cedere putando occasionem
vxorum contentionumq prebendo in primordijs proxime preteritis
mensis pastorem boues actorum in liberis pascuis pascentem
sine ulla occasione baculo per varia corporis membra verbera
uit actricem quoq consortem causam percussionis sui pastoris
ex ipsis expiscantem verbis sumpsere lesivis scientiam
quandam in arte magica alias veneficium objiciendo effecit con
temptuauit breui post prefatus inculpatus Franciscus majori in
uidia et malitia coga actores exercitus sicut sulcos pstuales
octo in predictis bonis Brudzino per immissionem equorum boum noctur
no tempore penitus comparabularunt prefatus vero inculpatus Fabia
nus in malis factis patrem suum imitando tempore itidem subse
quenti N. Bartholomeo Brudzinski actori ex villa Brudzino ad
campos pedester eunti viam publicam cum furcis ferreis protunc
gestis intercepit eundemq verbis diffidatorijs oppressit dishonora
uit tandem circa tertium S. Bartholomei proxime preteritum suprascriptum
N. Bartholomeum Brudzinski actorem insidiose ex horto lapidibus concus
sit convulnerauit obductione coram actis castrensis Plocensis subscripta
attestante deinde ~~in~~ exterminabilem fouentes cum actores in pecto
ribus ipsorum iram eidem suprascripto N. Bartholomeo Brudzinski
filio ex campis Brudzinensi in curru frumento certo onerato disce
denti omnes inculpati cum furcis ferreis viam intercepserunt
in vitam diffidarunt verbis scandaliis oppresserunt insuper
die in protestatione expressa dum et quando idem actores precepto
diuino parendo et amorem Christianum exercendo sacerdotem cum
sanctissima Eucharistia ad infirmum vicinum adueniente
reducerent mox prefati inculpati ~~[illegible]~~ via actoribus

et Provenientes Praefatae Partes utraque videlicet tam Actoreae simul
et Citta Nobilis Bartholomaeus Brudzienski Suo et aliorum nomine
Similiter itaque in Suo Actoratu et Reatu Nobilis Fabianus Brudzien
ski Suo etiam et aliorum nomine Coram Judicio Praesenti pro
Comparentes petierunt sibi vigore anteriores Concessae Dilationis
Inquisitionis eductionem eiusque in Instanti decerni Mandatum
Quemvis Nostrum Generalem ad Rothusandum se super Incorruptionem
Testium addi et deputari et Judicium praesens postulationi eorum
uti licite annuendo eisque Mandatum Nostrum Generalem Honestum Albertum Stoch
de Zempino Judicem addidit et deputavit Quo quidem Rothusante
Mandato supraseriae Partes utraque Juramenta Corporalia ad Imaginem
Crucifixi Domini observata Postandorum Juramentorum Religione in
eam Rotham Quia Testes Sui ad has Inquisitiones tam in Actoratu
quam in Reatu inducendi non sunt Corrupti nec appretiati nec
Informati fecerunt et praestiterunt Deo et Sancta Jesu Christi Passio
ne ita Ipsos adjuvante Post Quae praestita Juramenta Testes Suos
ad perhibenda Testimonia Partes utraque seorsive induxerunt Quorum
Testimonia in occlusis Rothulis habentur et eisdem Partibus utrique
in occlusis Rothulis Sunt extraditae de Quibus extraditis et ad
se receptis Judicium Praesens Quietarunt Quietantque Praesentibus

Sulencyce Zabrzklice

Eductum ~~inter~~ ~~Nobiles~~ ~~[illegible]~~

In Termino hodierno ex Dilatione anteriore sup edu
cendam Inquisitionem Partibus infrascriptis utriusque ad se
quentia Judicia Capturalis Palatinatus Plocensis ut
pote moderna cum termini ibidem Contenti legiti
ma conservatione facta et per Judicium praesens
elata et Concessa et hoc in Causis et Actionibus
Judiciariis infrascriptis binis in mutuos Actoratus
et reatus combinatis prima quidem inter instigatorem
Judicii praesentis eiusque Delatores Generosos Stanislaum
Sulenski et Christophorum Piotrkowski Actores ab

[illegible] et Nobilem Nicolaum Labolicki. Dare ab altera
Circtan. Deo quia ipse in contrarium legum publicarum
procedendo ac plenas Conf personarum innocentium op
pressores Provocatores alienarum verum et vel ma
xime nobilium. detentores. minime veritus tempo
ribus. Nobilium. detentore. minime veritus tempo
re. Nobilium. detentore. minime veritus tempo
ribus. certo in protestatione expresso eis effectibus Lith
uaniam et Valentinum Subditos illorum. abduxit ab du
catu ejus ubi se detinuit et huc usq detinet eosq ad ini
tos ejus curiae se detinuit et huc usq detinet eosq ad ini
tos ejus curiae se detinuit et huc usq detinet eosq ad ini
tos ejus curiae

easdem minime formidando immo eas postponendo
et flocci pendendo in contrariumque earundem praemissa
faciendo eidem de villa Osiek ex certa amicabili con
cordia domum redeunti viam publicam intercipere au
rigam cum eo discedentem vi et violenter reliquere
eundemque funibus ligare prout de facto violento modo re
cepit et funibus ad equum pedibus ligavit nec his con
tenti dum idem delator ipsos a talibus violentiis desiste
rent amicabiliter rogasset eundem inermem convulnera
runt et ni divina providentia salvaretur sine dubio
occiderent eum per quod poenas ratione eiusmodi facti
et in debiti sui progressus sub tempus interregni pu
cubuerunt pro quibus super ipsis decernentur et id quod juris
erit exequendum praesentibus citantur alias ~~[illegible]~~ dilationibus
~~ipsis~~ ad Inquisitionis ~~[illegible]~~ de praemissis latiore in diem hodiernam
incidentem et provenientem praefata Pars Actorea coram
Judicio pti Rhi comparens petiit sibi vigore anterioris
dilationis Inquisitionis Eductionem eiusdem Inquisitionis instan
ti decerni Mlemque quemvis Gnalem ad rothisandum te
sup incorruptos testes addi et deputari et Judicium prae
sens Juri communi affectationique eiusdem Actoreae Partis
utilicite annuendo eisdem Mlem Regni Gnalem Hilber
tum Stoch de Lempino Judicialem addidit et deputa
vit quae quidem Pars Actorea ad Nicolaum Rabolliczki rothisante eodem Mli
Juramentum corporale ad imaginem Crucifixi Domini
observata illius debita solennitate in facie Judicii
praesentis flexis genibus in Actoratu et Reatu fecit
et praestitit in eam rotham quia testes sui ad hanc in
quisitionem inducendi non sunt corrupti non sunt
corrupti nec appreciati nec informati Deo et Sancta
Jesu Christi Passione ita ipso adjuvante Post

quod praestitum juramentum testes suos ad perhibendum testimonia seorsive induxit quorum testimonia in oculo rothulo habentur et eidem Parti Actoreae simul et Citatae in occlusa rothulo sunt extradita de quibus extraditis et ad se receptis Judicium praesens quietavit quietatque praesentibus

Eductum

In Termino hodierno ex Dilatione anteriore Infirmitatis uni ex infrascriptis Citatis videlicet Nli Jacobo Wilamowski receptum ad sequentia Judicia Capturalia Palatinatus Plocensis ut pote moderna cum termini ibidem contenti legitima Conservatione facta et hoc in Causa et Actionibus Judiciariis infrascriptis trinis in mutuos Actoratus et reatus Combinatis prima quidem inter Instigatorem Judicij Praesentis eiusque Delatores Nobiles Catharinam Vnierzyska Relictam olim Nlis Martini Viazdowski Consortem Matrem et Andream Viazdowski filium ipsius Actores ab una et Nobiles Jacobum Parentem Casimirum Albertum Paulum Balthasarum Antonium filios Albertum filiastrum Wilamowskie parte ab altera Citatos ideo quia ipsi in Contrarium legum publicarum procedendo nec praenus ratione infrascriptorum sancitus metuendo tempore certo in protestatione expresso superveniendo ad horto phoniam Actorum cum maximo clamore et quera crebellimas iaculationes exercendo in duellum Actorum provocarunt in vitam eius diffidarunt et interimere eum omino eum attentarunt insuper praefati Subditi illorum brasicam et rapam nocturno tempore eoque furtivo evulserunt aliasque plurimas violentias peregerunt et contra leges Regni excesserunt praenasque exinde emergentes succubuerunt ad quas super ipsis decernendum praesentibus fitantur Altera vero in Causa Inter Instigatorem Judicij Praesentis eiusque Delatores Nles Petrum Patruum et Andream filiastrum Viazdowskie Albertum Bysczynski Catharinam

Catharinam Uniaczyska Consortem olim Ill.is Martini V
iazdowski relictam vidyam tum Petrum Zbyszynski
filium Praefati Ill.is Alberti Actores ab una et Ill.es
Jacobum Wilamowski et Magdalenam Dąbrowska Con
iuges Principales Casimirum Paulum Balthasarum
Albertum et Antonium filios ipsius Wilamowskie
et quidem Maritatt cum Maritt filios cum Parentum
authoritate et asistentia Parte ab altera citatos;
ideo quia ipsi et praecipue Wilamowscy obliti timoris
Dei ex Subordinatione Parentum suorum atq Alberti
Wilamowski accepta noticia de praesentia Actoris Ill.is
Petri Viazdowski apud Nobilem Joannem Ruthowski
extunc superveniendo ad hortophorium Curiae eiusdem
Ill.is Ruthowski ex bombarda pulvere sulfureo
et globis plombeis onusta per fenestram explodere
intendit et certo certius protunc interemisset nisi ob
concussam fenestram et clangorem vitri excitatum Pro
cautus fuisset et Praefati Inculpati Wilamowscy filij
nullam diem in qua occasionem nocendi Actoribus praeter
mittere volendo Pastores pro pecorum invigilantes
in campis et pascuis liberis praeventis sine ulla occasio
ne innocentes aliquoties flagellare et concutere prae
sumpserunt pecoribus pecudibus suis omnes inculpati
equis libere dimissis plurima damna in frumen
tis et pratis in Bonis Viazdowke deliberate intule
runt expulsionem de damnis et inforestationem
de jure licitam eorundem pecorum denegarunt
quinimo ut pecora eorum libere in frumentis Acto
rum Pascant attendant et custodiant Actores
praemissa damna denegantes verberibus efficiant

in vitam diffidant cum bombardis insequentur ad extre
mum nullum genus violentiae praetermittendo omnes
Actores in residentiis et campis laborantes sepissime
cum bombardis praetervatim invadunt verba proprosa
et ignominiosa obiciunt inclamant et continuo insul
tant in vitam diffidant et diffidarunt aliasque plu
rimas violentias et inimicas peregerunt legum Regni
et Securitatis publicae violatores extiterunt Paenisque
condignas ratione praemissorum succubuerunt ad
quas super ipsis decernendas praesentibus citandas tertia
denique in causa inter instigatorem Judicij praesen
tis Reiusque Delatores Nobiles Jacobum Wilamowski
et Mariannam Dębrowska invicem coniuges Albertum
et Barthusarum Wilamowskie filios ac L. Grego
rium famulum curialem eorundem Wilamowskich
Actores ab una et Illes Petrum Zbyszynski Andream
filiastrum et Petrum Patruum Viazdowskie Princi
pales nec non Catharinam Wnierzyska Relictam con
sortem olim Illis Martini Viazdowski Matrem praef
fati Andreae Viazdowski Albertum atque Josephum Zby
szynskie Parentem et Fratrem praefati Petri Zby
szynski Comprincipales parte ab altera citatos ideo
quomodo ipsi non observatis legibus et constitutio
nibus Regni temporibus modis et locis ac circumstantiis
in protestatione expressis primum praefati Viazdowski
praedictum Jacobum Wilamowski circa deliberatam
aggressionem hospicij eius oppresserunt convul
nerarunt concusserunt subsequenti tandem tempo
re praefati Zbyszynscy et Andreas Viazdowski
Actorem L. Gregorium famulum circa interceptio
nem viae publicae concusserunt eoque tempore
Actores Jacobum Parentem ac eius filium Alber
tum Wilamowskie ad famulum suum concussum

advenientes Andreas Viardowski Cum Zbyszynski
interimere ex bombardis attentarunt prout de facto
Andreas Viardowski ex bombarda longiori ad Pa
rentem Actorem directe explosis et vestes globis
plumbeis traiecit in vitam Machinatus est nec his
saciati violentiis immo maiora praesumentes inter
veniente moderno interregno cum bombardis longio
ribus et brevioribus insidiando vitae Actorum inde
dant Vias liberas interciperunt circa hortophori
um residentiae Actorum proficiscendo in contemptum
et post positionem ex bombardis ad curiam toties
quoties ad curiam explodarunt fundos etiam et a
gros certos in bonis Viardowo Actorum proprios
violenter superveniendo coararunt metas disfara
runt et suis fundis applicuerunt insuper frumen
ta varij generis ac prata Actorum deliberate compa
balarunt boras et sylvas exciderunt sepes circa
horzos extructos consecuerunt disiecerunt et in
parte combusserunt verbis Iniuriis affecerunt
aliasque plurimas violentias perpetrarunt leges Regni
transgressi sunt poenasque bondignas succubuerunt
ad quas super ipsis decernentur et idque iuris erit
Exequentur Praesentibus citantur alias dilatione eodem
infirmitatis anteriore de praemissis latiore in diem
hodiernam incidentur et provenientur Partibus ipsis
utrisque Actorea quidem per Nobilem Albertum Zbyszynski suo
et aliorum nomine citata vero per N. Iacobum Wilamo
wski suo et aliorum citatorum nomine coram Iudicio pro
pter comparentur et secum Iudicialiter controvertentur
quarum controversus coram se inductis exauditis

Decrevit praesentibusq decernit quatenus Nlis Jacobus
Wilamowski Dilationi Infirmitatis sibi ea in Causa
receptae Satisfaciat idq in instanti ad quam ipsi pro
nunciandum Juramenti rotham Judicium praesens Mtem
Regni Gnalem Honestum Albertum Sitoch de Zem
pino addidit et deputavit tandem quoniam in Termi
no praestandi Juramenti sup veram infirmitatem Sanum
corpore se Judicialiter agnovit et praestandum Jura
mentum renuit immo in sublationem eiusdem Dilationis
se moderamini Judicij subiicit Proinde Judicium prae
sens decrevit praesentibusq decernit quatenus idem
Nlis Nlis Wilamowski in Sublationem eiusdem Dila
tionis infirmitatis poenam quatuordecem Marcarum
Polonicarum Parti et Judicio totidem in instanti persolvat
sub poena Banitionis sup ipso praesentibus interposita
et reiecit Causam praesentem Judicium hocce ad Satis
factionem prout quidem et Actu praesenti reiecit et quo
niam in poenis adiudicatis tam parti quam et Judicio est
Satisfactum proinde cassata eadem Dilatione infirmi
tatis hoc idem Judicium Partibus utriusq experiri Iniunxit
in experimento vero decrevit praesentibusq decernit qua
tenus partes utriusq Inquisitiones in mutuis Actoralibus
et Reatibus eductae reponant idq in instanti et quoni
am reposuerunt proinde ad lectionem earundem Condescen
dit quibus lectis et diligenti trutina consideratis quantum
attinet praesensas ab utrinq violentias et inveterata
tas obeluctiones quorum cognitio Judicio suo non
competit in praemissis obiectis punctis in mutuis actoralibus
et Reatibus hoc idem Judicium remisit Causas partium
utrarumq et Conservavit Terminum Imprimis post

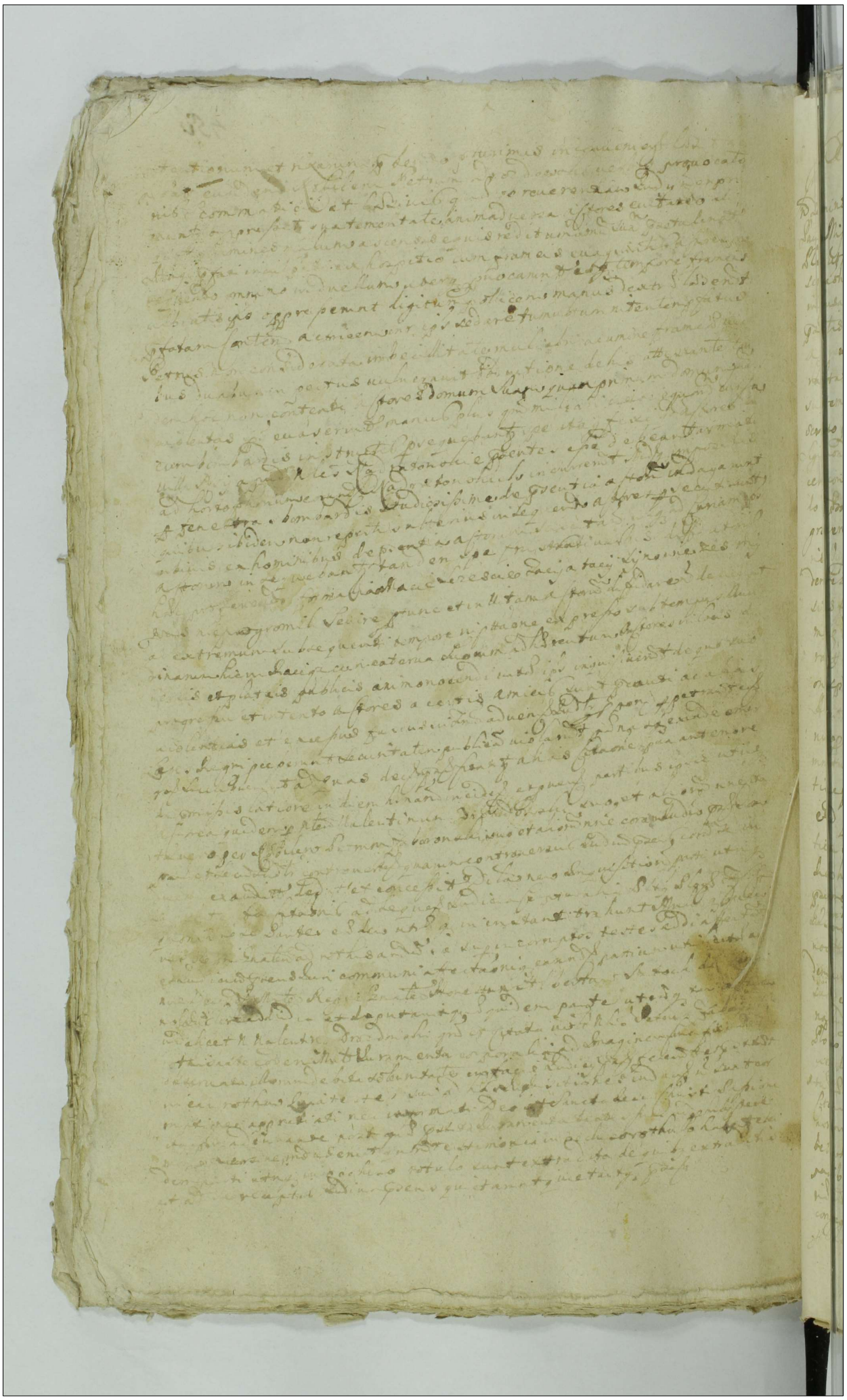

Dantius Rho Mipenti[us] f. Ex Barolo nou[us]

Dermisbruno ex dilatione anteriore intimitato Mobil
Paulo Miseno hi recepti ad deffendendum causam
Blosi Apotemdernæ cum termino bidenni certo legitima
stilo et forte mdcxvi cum termino bidenni certo legitima
stilo et forte gratia et præiudicium spectans latæ et agreeptæ et
in causa et actione de quo infra dicetur inter dictum
Dantis civem delatorem ex una parte et dictum Barolum
parte ex altera et dictum Paulum Miseno ex parte ab alte-
ra stetur deo. Luis igitur immemoratum [illegible] tempore
tempore in præfatione de
tempus nodum interveni
scripto primo in Oppido Barolo quentus a fores Exeun
[illegible] verbis summopere dictus ad
iere contumaciter diffamare et calumniari dictum Paulum
lo adversarium generis [illegible] Paulum Bouillado
gradiensis ubi et jam residentis cum [illegible] Bernardi
dictis Protocollensis moderni a fore [illegible] cum Bernardi
dem re adentia [illegible] Paulus Miseno dictus
dictis [illegible] properando cum [illegible] Barolo dictus
mandatum [illegible] cum [illegible] quocaut [illegible]
[illegible] cum ipso duellari [illegible] dicti
one [illegible] cum [illegible] Paulus stratenus ipsius parma
[illegible] Barolo [illegible] Paulus stratenus ipsius parma
[illegible] contumaciter [illegible] absentem [illegible]
minatus est per quod [illegible] Regni excepto [illegible]
tione [illegible] hominis [illegible] [illegible] dictus
Et quod [illegible] [illegible] dictus Dantis
tione [illegible] dictus Barolo [illegible]
decisorium [illegible] et [illegible] dictus Paulus
quod personaliter [illegible] [illegible] Statuta Regni
dictis [illegible] et [illegible] [illegible] [illegible]
[illegible] comparendo in [illegible] dictus
[illegible] [illegible] [illegible] [illegible]
[illegible] [illegible] [illegible] [illegible]
[illegible] [illegible] [illegible] [illegible]

Pars Actoria Coram Judicio praesenti pte Comparens et Termi-
num eundem hodiernum per totam Judiciorum audientium legitimam
attentans ad docendam Citatam Parti de Termino statuit Coram
eodem Judicio Mtem Regni Gnalem H. Albertum Sztoch de Zemi-
no qui statutus Scalam publice Recognovit Quia ipse Sta-
tionem literalem Sigillo pro Judiciis praesentibus Servientem Citato
uti Impossessionato in Bonis Kalli praevento ad manus dedit
et notificavit de quo praesentem idem Mtis fecit Relationem
quo sic deducto eidem Citatam Parti Termino eandem per Mtem Regni
Gnalem ~~Ad~~ ias Suprascriptum Sztoch Judicialem ad Jura Juridice
tribus et ultra Juris formam vicibus quatuor clamatt et vocatt
non tamen Comparens in mimo contumace existente Super eadem Ci-
tata parte et bonis eius obus poenam Banitionis perpetuae decrevit
ac ipsosmet Citatum esse perpetue Banitum Sententia sua
declaravit ad Eandem Publicandam banitionis perpetuae poenam
Judicium praesens Mtem Regni Gnalem praefatum Sztoch de
Zemino Judicialem addidit et deputavit qui pridem Mtis
Satisfaciendo Deputationi suae a Judicio praesenti habitae
praefatam Banitionis perpetuae poenam modo praemissa
Sup Citato non comparens obtenta ac ipsum et Citatum esse
perpetue banitum et de Regno poloniae proscriptum honore
privatum Juri Communi Contrarium et Rebellem Posteri patris
hic in Stuba Judiciali ac in quatuor partibus Circuli Civita-
tis Racicriensis in frequentia multorum variae Conditionis et se-
xus hominum ad Judicia moderna Coram publicam Congregatt
alta sua voce preconica et sonorosa publicavit proclamavit
et ad notitiam omnium protam praesentiam in dubiam deduxit
de quo hanc suam idem Mtis fecit Relationem Post quam publicatam
Banitionis perpetuae poenam Judicium praesens Causam hanc
cum toto illius effectu ac partibus ipsis pro facienda in prae-
missis Super eodem Citato non Comparens de persona ac bonis
eius omnibus iuxta praescriptum Juris Communis Executione
in habendo legibus Regni de peragendis Executionibus

incidens et proveniens Actorea quidem per N. Stanislaum
Cudyklinski suo et aliorum Actorum nomine citata vero per
E. Vladislaum Makomaski Coram Judicio pr. Comparens et se
cum Judicialiter Controvertens quarum Controversiis Judici
um praesens Coram se inclitis Exauditis Decrevit praesentibusque
Decernit Quatenus Pars Citata Dilationi Monimentorum
ad quae se receperat satisfaciat idque in instanti et quoniam
non satisfacit immo a Causa temere recedit Proinde Ju
dicium Praesens Ordinarium Gnale Capturatis Post reces
sum Comparentis Partis Citatae Praefatae Parti Actoreae Suprascriptam par
tem Citatam Condemnare permisit quae quidem pars Actorea ex
permissione Judicij Praesentis Memoratam Partem Citatam
tribus et altra iuris formam vicibus quatuor vice Mtis Honesti
Alberti Stoch de Zempino Judicialis Clamatt et vocatt non tamen
post eiusmodi suum recessum Comparens quinimo Contumacem
et Rebellem Gristentem uti ante ita et post officiosum Arestum
tempestive per Suprascriptum Citatum Interpositum in Lucro suo
pro toto alias in toto Lucro Judicialiter ac officiose connotavit
ulterioraque sibi per Judicium praesens fieri et Decerni postula
vit et Judicium praesens in omni eiusdem Lucri legitime ea in Cau
sa obtenti attenta eiusmodi rebellione Juris partis Citatae
Decrevit Praesentibusque Decernit quatenus Pars eadem Citata
Summam pro qua reo est Parti Actoreae persolvatt idque in in
stanti sub poena Banitionis quae in Casu Decreto praesenti
Contraventionis et Summae praefatae non persolutionis pro
ut de facto non est evoluta per Judicium praesens De
cernitur ad eandem publicandam Banitionis poenam Mtis
Regni Gnalis Suprascriptus Stoch de Zempino Judicialis
adlitus et Deputatus qui quidem Mtis satisfaciendo Deputatio
ni suae a Judicio praesenti habitae Praefatam banitionis
poenam modo praemisso super Citatis et bonis eiusmodi
obtentis ac ipsosmet Citatos esse Banitos et de Regno

Poloniae proscriptos honore privatos Juri Communi fon
tarios et Cebelles hostesq Patriae Hic in Stuba Judiciali
ac in quatuor partibus Cardinali Civitatis Raciąsiensis in fre
quentia Multorum variae Conditionis et Sexus hominum ad
Judicia Moderna forumq publicum Congregatorum alta sua
voce preconica et sonorosa publicavit proclamavit et
ad notitiam omnium potum praesentium in dubiam deduxit
de quo hanc suam idem Mtis fecit Delationem Dotis quam
publicatam Banitionis poenam Judicium praesens Causam
hanc cum toto eius effectu ac partibus ipsis profa
cienda in praemissis super eisdem Citatis et bonis eorum
omnibus Juxta praescriptum Juris Communis Executione
Gnosum Joannem Strzeszewski Judicem Capturalem Palatina
tus Plocensis vel quemvis alium cum Mti et duobus Nobilibus
officiose per Partem Actoream Captato tempore addidit
et Deputavit quam Executionem idem Gnosus Judex ad
primam partis Actoreae Requisitionem Decretiq praesentis
Exhibitionem peragere tenebitur idq sub poenis in legi
bus Regni contra negligentes officiales sanctis Citata vero pars
eandem Executionem nec per se nec per suos quosvis sub
ordinatas impugnare audeat personas idq sub poena
Banitionis perpetuae quae Contra Impugnatorem Interpo
nitur praesentibus

Infames subditi G. Mysłkoski per NN.
Janiszewskie.

Intermino hodierno ex Dilatione anteriore verae infirmitatis
uni ex infrascriptis actis videlicet laborioso Valentino Trzy nasty
receptis idque ad sequentia Judicia Capturalia Palatinatus Plocensis prius
et praeterea abhinc in Raciąz celebrandis ut pote moderna cum
Trni ibidem Contenti legitima Conservatione facta perque Judicium pre
sens data et concessa et hoc in Causa et Actione Judiciaria infra
scripta inter Ingressum Judicii praesentis eiusque Delatores NN. inter NN
Victorinum Janiszewski filium olim Felicis in Bonis Villae Gumowo
Rmiedze et Ptaszki haeredem et Cofrosina Bieńkowska Consortem
ipsius

ipsius denijq Joannem Zamoyscium ipsum ipse Actores
et Dñs Petrus Egidius Myszkowski thesaurarium Lubec. et Pucc.
Laboniscz Albertus Olizar Mariannam et Sophiam atq Seminam
Jonczat Alexandrum Piekarski Hedwigim filiam eius Annam relictam olim
Laborisci Thomae Batazy Elizabetham Strzyzowna Andreae Gorai Vo
lentinum relictum Ignatij Subatob de Vrsis Sumowo Smiezye et Semen
ne Stati S. Myszkowski possessionibus subiectos et quosuis subditos ad Dñi
authoritate et assistentia ptē absolvere ipsos deo quia ipsi in contra
vnū Legum et Constitutionum Rēi procedendo nec pbrae verendo et con
tenti anteriorib[us] malis violentijs damnis injurijs post ejectiones
nes violentas Detentiones coram actis authenticis Rēi factis ea o
mnia obloquium Actoribus illatis nunc nouiter oblati timoris Dei et
dilectionis proximi vindictam Spondendo audendo ac enervando forthe
procedendo praeconcertatum audet et furore contra Actores et modo des
tere volunt verum adhuc magis quotidie Actores opprimendo Dñi
cia ipsi omnia ipsos differre minando in vitam Actorum publice et
manifeste despectarunt et defiderare et desiuerit ut nullibi q
de vita deuri ere possint insuper frumenta vary generis pecori
bus et animentis hinc compabulerunt alias plurimis injuri
bus Protestationibus hac parte descriptis pregerunt et quod cor legis
Rēi eaqueperunt plenaq exinde emergentes hucusq durarunt ad quē
finē ipse decernere Contentibus citantq alias delatore eadem
more demissis latore in diem hodiernam vigesimam proxime
nem ptibus ipsis statuq actorea quid N. Victorinus Zamoyscius
sti huc et alionū nūc Actorū pter citta vero q D Egidius Myszt
kowski huc et aliorū citorum nūc ea parte Laboniscz valen
tinus Ignatij adsit pter coram Judice Contentu comparuit et de
cum quid aliter controuertens quare sententiari coram tenda
etib eaquidem decretis Contentibus decernit quatenus ipsi
decretis anteriori suasionibus duratonis satisfaciant ipq in
instanti et quinam alij acti decreto eius suasionibus durato
nis nō satisfaciunt Quinimo disparent proinde Judex Contu

et Rebellis hostes patriae ~~[illegible]~~ hic in stuba Judicali et extra
in Quatuor partibus Civitatis Racionensis in frequentia multorum
variis Conditionis et sexus hominum ad Judicia moderna
forum publicum Congregatorum alta sua voce praeconica et
sonorosa publicasse procasse proclamasse et ad notitiam
omnium protunc praesentium in dubiam deduxisse post
quam publicatam infamiae poenam Judicum praesens ad hae-
rendo Legibus Rni de peragendis executionibus ~~[illegible]~~
sub tempus moderni Interregni sancitis pro facienda
in praemissis de personis bonis ac rebus omnibus mobilibus
et immobilibus et comparendum executione S. Joannem
Kanigowski Judicem Capturalem Plocensem vel quemvis
alium officiose cum duobus NN et Milli conducendum
delegavit et deputavit qui S. Judex supraserg. S. Kani-
gowski ~~[illegible]~~ qui vis alius eandem Executionem de personis
et bonis ettorum quibusvis peragere tenebitur sub praevis
contra negligentes Officiales sancitis citta vero pars
eandem executionem nec per se nec per suas quasvis sub
ordinatas impugnare audebit personas idque sub praeno-
na simili infamiae quas contra impugnatorem interpo-
nitur per Judicum praesens Decreti praesentis vigore

Decretum in Kleczaszynskie et Zaborowski

Juxta Relationem Executionis Infrascriptae in Bonis infrascriptis nomi-
natis officiose per Eosdem Judicem Capturalem Palatinatus Plocensis
peractae manuque illius propria subscriptae et ad acticandum porrectae
cuius tenor sequitur eiusmodi Actum in Boni Villae Kraszewo
Podborne feria sexta post festum Sanctorum Trium Regum
pxa Anno Dni 1691 Coram Generoso Stephano Strzeszewski Ju-
dice Capturali Palatinatus Plocensis praesentibus Nobilibus
Alberto Grzybecki Joanne Rostkowski Joanne Suchorzewski
nec non Mti [illegible] Alberto Sztrich de Zemnino ad Actum prae-
sentem Coassumptos qui quidem S. Strzeszewski Judex Capturalis
Palatinatus Plocensis ad peragendam praesentem Executionem
delegatos satisfaciendo delegationi et deputationi suae vigore

Janitus G. Kraszewski ex parte GG. pp. 463

In Trno hodierno ex decreto anteriori mediante quo solutionis
summos per cittum Actori est injuncta idq in sequentibus iudiciis captura
libus Plus Florenc et pote modernis cum Trni ibidem contenti legiti
ma contenuntione facta et per iudicium presens data et concessa et hoc
in causa et actione iudiciaria infrascripta inter GG. Casmirum
Albertum et Joannem Dobrskie fratres inter se Germanos Actores
ab una et G. Stanislaum Kraszewski nec non Marianna et Ludo
vinam Kraszewski filius ipsius cum olim Nobili Charzynska pro
creatas et quidem filias cum parentis authoritate et assistentia
parte ab altera cittos ~~Deo~~ iuxta et ad inscriptionem Terrenae Srenen
Qua mediante Nobilis Stanislaus Sieklucki olim N. Annis Bedo
tarska Consorti suae matri vero Actorum inscripsit summam mille
Florenc polonc in bonis Kraszewo et Slawencino non tamen per
solvit neq ipsi uti Bonorum ita et honorum quorumvis successo
res et Possessores existentes eo nunc requisiti persolvere volunt citantes
igitur ad videndum et audiendum ipsis ad solutionem eiusdem summae
quae et quanta Actores modernos concernit una cum provisionibus
ab eadem summa retentis stringi et compelli idq quod iuris exequi
presentibus aliis decreto eodem anteriore de permissis latiore in
diem hodiernam incidenc et provenienc praefata pars Actorea coram
Judicio presenti pleter comparens et Trnum eundem hodiernum per totam
Judiciorum audientiam legitime attentans memoratum partem cittam ad
his iuridice tribus et ultra iuris formam vicibus quatuor per MR. G. Honestum
Albertum Sztoch de Zempino Judicialem acclamare procuravit
citta pars existens taliter per eundem Mialem clamatt et vocatt non
stetit nec ~~comparuit~~ summa Decreto Actori ad solvendum injun
cta comparuit imo contumax exstitit cuius contumatiam praefa
ta pars Actorea coram Judicio presenti accusando petiit super
eodem citto ad publicandam bannitionis perpetuae poenam exqui
contraventionis Decreto anteriori interpositam in quem vis
R. G. per Judicium presens addi et deputari aliaq in talibus fieri
solita iuridice exequi et sententiari et Judicium presens attenta

altera contumacia rebellionis dicte ptē m̄ Rē stone-
stum Alberti Stoch de Zempno Judicē ad publican-
dam banitionē perpetuē penam addicit et deputauit
Requidem Mathie sanctificando deputationi sub addicto
ptenti habito ffatam banitionis perpetuē ptend mō
p̄missō dicte actte et bonis eius omnibus obtent ac ejusmet ac-
tum esse perpetuē banitum et de Rēno Polonie proscriptū
honore priuatum suis communi stranū et rebellem hostem Patrie
hic in Aula Judiciali et extra et in Quatuor ptibus circuli ciui-
tatis Racouiensis in frequentia multorū variis conditionibus et
sexus hinc inde Judicia moderna forumq̄ publicum congrega-
torum alta hac voce preconica et honorosa publicauit pro-
clamauit et ad noticiam omniū tunc ptentiū in dubiū
deduxit de quo hanc tum Matie scitu reladē post quam
publicidam banitionis perpetuē penam Judicialē ptens sen-
tiam hanc cum toto eius effectu ac ptibus ipsi p̄fatis p̄missis bu-
ius eodē actto n̄ comparente et bonis eius omnibus iuxta ptē-
ptū suis communibus executione inhibendo Legibus Statutis de-
agendis executionibus subintroclegno sanctis ad mfatos
Judices Capturales Plus Palatinatus Rēnen remisit remittitq̄
ptentibus. Sancti GG. Vminscy et ptē GG. Szczuccki Ko-
prout infrascripta pars actorea ipsorum nominatam ptē actte exhibuit
Petitione sua literali Capturali Plus Palatinatus Rēnen cuius tenor sequitur eiusmo-
di. Nos Consiliarij Ordinis Procerum Regni Laudo publico Facio q̄ Plus
Palatinatus Rēnen Judices electi Vobis GG. Casimiro Laurentio et Mathie Omnibus sim
de personis bonisq̄ vestris gratiose omnia mandamus Vigore authoritatis nobis
Sua hac in pte fungimur ut in Judicijs vestris gralibus Capturalibus Plus Pa-
latinatus Rēnen proximis ibidem in Racouia celebrandis pte ac perem-
ptorie comparetis ad instantia GG. Hilarij Szczuccki et Sebastiani Sta-
nislai Vminscy fratrum germanorum tum Antonij et Joannis olim S. Stanislai Vminscy
Camerarij Terris Rēnen cum eadem Prota Slaska procuratorem filij et filias
maiorennes Stephani Luzte et quidem sorores eam S. Mathie Vminscy Antoni

Iuris legitime ea in Causa obtenta decrevit praesentibus decernit quatenus
cum pars provisiones pro quibus rest est
Parti Actoreae persolvat idq in instanti sub poena Banitionis quae
in Casu Decreti praesenti Contraventionis eorundemq provisionum
non persolutionis prout de facto non sunt persolutae super eadem
Citata parte et bonis eius obnoxiis uti ante ita et post officiosum
Arestum tempestive per G. Vladislaum Maliomaski interpositum
et per Iudicium praesens susceptum decernitur ad eandemq pu
blicandam Banitionis poenam Mtis Regni Gnalis suprascriptus
Albertus Sitoch de Lempino ad Dietas et deputatus qui quidem
Mtis satisfaciendo Deputationi suae a Iudicio praesenti
habitae praefatam Banitionis poenam super Citatis et bonis
eorum omnibus obtenta ac eosdem Citatos esse Banitos
et de Regno Poloniae proscriptos honore privatos Iuri Com
muni Contrarios et Rebelles Hostesq patriae hic in
stuba Iudiciali et extra in quatuor partibus Circuli
Civitatis Racipiensis in frequentia numerosae Nobilita
tis alta sua voce preconica et sonorosa publicavit pro
clamavit et ad notitiam omnium protunc praesentium
in dubiam deduxit de quo hanc suam ad Mtis
fecit Relationem Post quam publicatae banitionis
praedam Iudicium praesens Causam hanc cum toto effe
ctu ac partibus ipsis ad MM. Iudices Capturales Plo
censes pro facienda in praemissis iuxta praescriptum
Iuris Communis Executione remisit remittitque praesen
tibus

Banitus G. Peplowski per Chmielewskie

In Termino hodierno ex dilatione anteriore verae Infirmita
tis uni ex infrascriptis Citatis videlicet infrascripto Generoso
Peplowski Camerario Terrestri Lauscensi ~~recepta~~ Circa educatae
Inquisitionis Partis Actoreae receptae idq ad sequentia Iudicia
Capturalia P. Plocensi in Racipe Celebrandae at pote moderna cum
Termini ibidem Contenti facta et per Iudicium praesens

lata et Concessa et hoc in Causa et Actione Judiciaria infrascri
pta Inter Instigatorem Judicij Praesentis eius Delatricem Alem
Luciam Wyszynska Relictam Consortem Alis Martini Chmielewski
ultimi luctus Actricem ab una et Gnosum Casimirum Leptowski
Terrestrem Lauserensem et Alis Joannem et Simonem Chmielewskie
de Chmielewo Parte ab altera Statos ideo quia ipsi post positis
legibus et Constitutionibus Regni nec poenas Conf. Pacis et Securi
tatis publicae Violatores rerum alienarum violentos Receptores
Severe Circumscriptas formidando tempore modo loco in
protestatione ad quam praesens Citatio in toto refert eidem
Actrici par bonum valoris Centum florenorum Polonorum
et alias res in protestatione specificatas violenter
receperunt ad Bona Nullino Curiam Gnosi Camerarij Ca
merarij ratione eiusdem tutellae deduxerunt et Comporta
runt Actricem de bonis Juribus illius subiectis perfur
barunt holodia cum variis frumentis occluserunt Prae
fatus Gnosus Camerarius ex suis Actis reformationem et
advitalitatem extradere non vult alias violentias eo in
passu peregerunt pacem et Securitatem publicam
violarunt poenasque eo nomine sanctae succubuerunt
ad quas super ipsis decernerunt et id quod iuris erit
Exequendum. Praesentibus Citantibus alias dilatione eadem Infirmita
ris Anteriore de praemissis latiore in diem hodiernam incidentibus
et proveniens Praefata Pars Actorea Coram Judicio Pti Pt Com
parens et Ternum eundem hodiernum legitime attentans
Memoratam partem Citatam ad Judicium praesens tribus
et ultra Juris formam vicibus quatuor clamavit et vocavit
non tamen comparens in lucro abiudicationis in posterum
beneficij educendae Inquisitionis et permissione Judicij Prae
sentis Condemnavit Condemnatis Praesentibus et in negotio

Bancho Slawęcino Wielun 466

In Terno hodierno et Citone literali Capturali tenoris sequentis Nos Proceres et ordines Regni ac Electi Judices Capturales Palatij Plocen. Vobis nobilibus Bartholomeo Parenti Alberto filio Wielunskiem Antonio Wilewski Valentino Bębnowski Adamo Wielunski Lucae Bagienski atque honesto Gregorio Ouillatori Possessionis tuae nobilis Bartholomaei Wielunski tum denique nobili Petrikoski bonorum Wielun Haeredibus et Possessoribus de personis bonisque vestris quae ob. Mandamus ut in Judicijs nostris ordinarijs Generalibus Capturalibus Palatij Plocen. feria 2da prius et proximius ab hinc in Raciaz celebrandis plenarie ac peremptorie Comparentis ad Instanciam Instigatoris Judicij nostri et eius delatoris Eneri Valentini Slawęcki actoris qui vos Citat ideo quia vos Contraueniendo legibus et Constitutionibus Regni nec panas ratione infrascriptorum Sancitis minime veriti Ausi estis non modo tempore autumnali et vernali verum et tempore messis proxime praeterita frumenta vary grani et seminis atque prata in bonis Wielun excrescentia spontanee et deliberate Conculcare Compabulare et in nihilum redigere actorem exinde ad Centum quinquaginta florenos polonos damnificare prout de facto praemissa executi estis per quod contra leges Regni excessistis panasque exinde emergentes succubuistis ad quas sup. Vobis decernere et id quod iuris erit exequenda Citamini sitis iudicij Terno parituri et responsuri datum in Raciaz feria 4ta post Festum Sanctae Luciae Virginis et martyris proxima Anno dni millesimo sexcentesimo Nonagesimo sexto alias Citone ipsis de praemissis latiore in diem hodiernum incidente et proueniente prominata pars actorea Coram Judicio praeterea plenarie Comparens et terminum hodiernum lime attentans ad docendum Citae parti de Terno statuit Coram eodem Judicio Mialem Regni Gnad. honestum Albertum Stoch de Lempino authenticum et Juratum Judicioque bene Notum

omnium pro tunc praesens indubiam deduxit postquam
publicatam bannionis poenam Judicium praesens pro fa
cienda de Citis et bonis eorum obo iuxta praesentem
iuris Communis Executione Generosum Thomam Ko
ziebrodzki Judicem Capitularem vel quemvis
alium officio conducendum addidit et deputavit qui
Generosus Judex Capitularis Captato tempore Condu
cendi eandem executionem ad primam partis actoreae
requisitionem pagere tenebit sub poenis eorum
negligentes officiales sanciti Citata vero pars
eandem nec per se nec per suas quasvis subordi
natas impugnare audebit personis idque sub
poena bannionis praesentis interposita

Eductum Sobieszyno Dzialyns.

Decretum Przeciszewo Tlubice.

In causa et actione Judiciaria infrascripta inter Gen. Plum Przeciszewski
actorem ab una et Pllem ac Rndissimum Bartholomaeum Tlubicki Cu
stodem et Officialem Cathedralem Plocen. parte ab altera citatum ideo
ad videndum et audiendum ipsum per sententiam Judicij Capitularis Plocen.
stringi et compelli quatenus ipse a Gnoso Actore summas Binas unam
quidem mille septingentorum florenorum Polon. altera vero Quingentorum quan
dragintae florenorum Polon. eidem Pllli Custodi et Offli Plocen. scriptis
manualibus ad excludendum per se Actorem assecuratas ipsique quovis
modo debitas (quas quidem summas Gnosus Actor jam pridem exol
vere paratus est) levet de levatis quietet ac scripta eadem tempo
re moderni interregni data restituat praesentibus citatur citatione
ipsa originali de praemissis latiori in diem hodiernam incidentem et
provenientem partibus ipsis utriusque Actorea quidem per Gnosum Pau
lum Przeciszewski pliter citata vero per Gen. Paulum Jaroszewski
Camerarium Terrestrem Zawskrzen. et Vice Notarium Terrestrem Plocen.
Plenipotentem Actis Capitularibus Plocen. in scriptum coram Judicio

Comparas. ex pleq̃m Judicialiter controuertes quarum controuersiarum
Judicium Presens Capitulare Diuers. multisq̃ exquisitis tenor partes
Actoream docere citatel Parti de Termino et sententijs statutorijs huc
admouenit et ut doceat Judicialiter decernat et quoniam sustinere
dorunt prorande Judicium loco pardibus utrisq̃ causam hanc prose
qui injunxit in prosecutione uero ulterioribus partium controuersiarum
hinc Judicis debite intellectio et discussio quoniam Contractus Pro
si Actoris cum Perillustri citato sententijs in ulterioribus Judicij
Judicij sui Loco Pars citata tutatur est reproductus et indiscussi
cationem eius Judicium presens ontrauit proinde et mi causa
presentis ex coss. Contractu emergente foro in causa presentis adin
uente Pardibus utrisq̃ processus demandauit. Porro in procedendo in
is pardium controuersiarum debite Judicis duo speculatis competentia
ne ad uindicta decernit presentiq̃ decernit quatenus Prefus Pro
ipse uoluit Actor Summas trinas et quidem primam ex Contractu
expressam mille septingentorum florenorum Polonicorum alteram uero ex
Scripto manuali apparentem summamq̃ quingentorum quadragin
ta florenorum Polonicorum efficientem in alba argentea monetas huic pro
cento numerandas cum prouisione per florenos Polonicos deinde aquolibet
centum pendenda et ab actu Contractus ad scripti manualis com
putandas mensuali cum summa principali utrasq̃ summas Commissi
cio Sachsen Florenorum abinde Prefatis Clericis Reductibus Septimanis huic quibus
quorum diffugijs et manifestationibus ad manus Dilectissimi Actoris medijante
de pecunia summa per Illum citatum inde recognoscenda quilibet
et hoc huius pena trium marcarum Polonicarum Parti ex Reuisio totidem in
stanti per alteram soluenda persoluat Illis quibus citatus eandem
autore lenor facturus finis Comissa pars utra Sub poena Statuto
rum quem in casu decreto presenti contentus per Judicium Plenarium
parte contrauenientis interpretatur decreti Effectus negotij Finis in
cumbentis pleni per Illum M.P.Q. Stylus citatorius Actoris de Termino
Coram eod. Judicio Salum publicq̃ vocant se citatorius alterius Judicis
pro Judicij Sessi. Senatus Sent. Illum citatum ad Bona Reuerendi
cum Reuerendum fenia 4ta ante Festum Sancti Thomas Apli proxi
tenus detulisse affertasse publicasse et famulis Curiali notificasse ut
supra de mandato ejusdem presentem Dñi. Jeut relationem

Lucrum Joanino Przednoieno

In Termino hoc ex Relatione Mtis exportatae Attoniis Contra
inferius Nnatam partem Attam Coram Actis Castr. Cracov. reco
gnita Cuius Tenor Sequitur Eiusmodi Actum in Dorde Cracov.
Feria Sta ante Festum S. Thomae Apli proxa Ao 1696 Coram
Officio Actis praesentibus Castrensibus Cracov. Ptes comparens M. R. P.
Praeiudus Nicolaus Summa Authenticus et Iuratus Officio praesentis
bene notus palam Publice Reiecta Quia pro Attonem Literatae Sigillatae
copiae infrascriptae similem pro Judicis Ordinarius E. Capturatae Palatii Plocensis
pro Ventura Servicensi in Serie Verborum qui Sequitur tali Nos Pro
ceres Consiliarii ac Judices Capturatae Palatii Plocensis Laudo publico
Raciae electi et Constituti Dni M. Constantino Przednoienski
Tribuno et Judici Capturatae S. Cracov. de bonis tuis gnatis
omnis indemnis ut Coram Nobis Judicis Ordinarius Capturatae
Palatii Plocensis Feria Sta post Datam seu positionem Attoniis
praesentis prius expressis in Raciae celebrandis Ptes ac pte Compos
ad Instantiam M. Vladislai in Podlorojeno Joanski Tribuni et Judi
cis Capturatae Plocensis Actionis qui te pte Citato Juxta eadem Scri
ptum certum Manuale manu tua propria subscriptum Officio datum
quo mediante tu eidem Officio Summam Ducum Mtis Flor. Polonicalis
in imperialibus sine praesenti pro tempore in eodem Scripto expresso
Cum pridem elapso unacum provisione ab eadem Summa provenientis
in Scriptis et solutionem te obligasti non tamen persolvisti nec
persolvere Exeuntes toties quoties requisitus vis ac proinde
Scripto eidem tua Contravenisti contentaque eius unacum solutio
ne Summae praefatae essentialis ac provisionis ab eadem
Summa provenientis Officio ad solvendum succubuisti pro quibus
Super te bonisque tuis decernere et id quod Juris erit exequenda
praesens Citatis sis Tenore paritorum et Judicis responsivus Datum
in Raciae Feria Sta ante Festum S. Luciae Virginis et Mar
tyris proxa Ao 1696 ad bona Hoeremam Cunam Litteris Idem
Citam Sabbatho proxe pto exhaudit possit importavit

Simile Lucae Feranino Trzcionka

Pater in Crassna pars Actorea inferius Mentum partem Citatam
ad Judicium Sensus Ordinarium Ennale Capturale Palatio Plocensi Cita
uerat Citatione sua Cuius Tenor Sequitur talis Nos Proceres et Ordi
nes Rm ac Judices Capturales Plocensis Dni S. Mathiae Trzcin
ski Burgrabio C. Plocensi de Persona bonisque tuis gratia obedientiae
ut in Judicio Nostro Capturali Plocensi Feria Dni proxime ab hinc in Pa
ciqui celebrandi Pater ac Pro Comparens et Dominus M. Vladislaus
Feranski Tribuni Palatio Plocensi Actoris quite Citat Juxta
eradscriptum certum manuale manu tua propria subscriptum quo mediante
te submissisti te et obligasti eidem Actori summam Quingentorum
florenorum Polonicorum Tempore certo iam pridem elapso in moneta ar
gentea sine Procentis exoluere Non tamen huiusque Exeunt requi
situs et Dicto Officio Capturali Plocensi ratione eiusmodi summae
lato fructus exoluisti quod supra eidem et Decreto contra
uenisti contentaque supra eiusdem succubuisti ad quod supra te
decernere Pro Nobis sis Tenore Paritur a Nobis pro Feria
Tertia ante Festum S. Lucae Virginis et Martyris proxima Anno
1636 Indiem hornam incidens et quaeris praefata pars Actorea
Coram Judicio Praesenti Pater comparens ad docendum Citatio parti de Tenore
legitimo et Contentis fratuit Coram Eodem Judicio M. R. D. H. Al
bertus Stroch de Zempino qui statutus palam publicae Ruidi
se Citato Lucae Fratri Judicis Praesenti Feriae Cong. Citato ad bona
Trzcionka Sabbatho pro se Pro de tulisse et portasse et publi
casse ut Inde est Quo sic deducto eidem parti Citato Tenore
eandem per M. R. D. Hieronymum Stroch de Zempino Judicem
clamatum et vocatum reliqua ex superiori scribantur Etc.

Dilatio Inquisitionis Chmielewo Dlugoliqty

In Causa et Actione Judiciaria Infrascripta Inter Ingrem Judicium Pre
sentis eiusque Delatores Nobiles Jacobum Chmielewski de Chmielewo

tione facta et hoc in causa et Actione Iudiciaria in fine
traxerunt inter Ingrem Iudij presentes eiusq Delatore
G Thomam Koniebrodzki Iudice Capitaneale Pettus Plonensis
ab una et Illustrem ac M Thomam a Dzialyn Dzialynski
Incisorem Regni Thesaurarium Terrarum Prussiae Brathmanensis
Lovomiensis et Capitaneum pte ab altera Citatum ideo Quatenus
Ipse Honestus Albertum Paulinte Ioannem filium Pellio
nes de Oppido Brezun nec non L L Ioannem et Thomam
Zerow de villa Zimolza Oppidanos et Subditos suos excessi
vos et licentiosos Qui Quidem inculpati non venti poenas Lege
ratione infrascriptorum Sancitas facto Condictamine cum L Iacobo
et eius uxore per se predictam Lesom de villa Illodzyno
Subditi possessioni G Actoris subjecti in primis boves ejusdem Sub
diti clandestine abduxerunt et eosdem boves in villa Zimolza
foulint gazam totaliter expilarunt ac demum eundem Subdi
tum Actorem et eius uxorem ac puerum nescitque quo con
verterunt abduxerunt G Actora in praeclaridis Laboribus
Sumpere incuriarunt damnum non mediocre intulerunt
ad sumendas de ipsis poenas favori eorum Condignas Coram
Iudicio Vice Capturali Statuat et in defectu Statutionis
Ipse met proprio respondeat presentibus Citatis alias Scri
ptione ad anteriore de praemissis latiore in diem
hodiernum incidentis et provenientis praefatae partes ipsae
utraque Actorea ut N G Thomas Koniebrodzki Citatus Iudex
Capit P P Citatus ut G Paulus Iaroszewski Vice Illustris
Incisoris Regni Coram Iudicio presenti plenae Comparentes et Per
mum eundem hodiernum tale quale ad praesens habere de
buerunt ob spem futurae Concordiae et amicabilis Compo
sitionis ineundae Scripserunt prorogarunt disiunxe
runt et limitarunt prout Quidem Scribunt proro
gant disiungunt et limitant id Sequentis Iudicii Capitu
ralis etc

In Causa et actione indiciaria inscripta inter Instigatorem Judicij
presentis ejusq; Delatorem Nobilem Jacobum Skrzinecki ex una parte
filium de Skrzinno parva actorem ab una et Nobiles Egidium Andr
Długoręcki et Mathiam Albertum Johannem Tomski Petrum Kruszki Bar-
tholomeum Długokęski cognat Kozlik Albertum et Andream
Długokęskich de eadem Swinka alias Długokęski dictum Zahek
alias Długokęski Karpinice partes ex una Długokęskie Leti
et eam ex his Nobilibus Matyaski bonorum Długokęskie hæredes et
possessores parte ab altera Citatos ideo Curia ipsi in vindicationem iustæ
publici procedendo eidem actori frumenta et prata ut pote arenda sulcos
Skrzinecki decem siccis sulcos aspiratos octo decem inspicis in bonis Skrzi-
necko parva tis et prata in bonis eiddem Skrzinecko actori ex quibus Skrzi
currus decem colligi solebant per immissionem et inquisitionem Sponta
neam peiorum precedentium diversis temporibus sub tempus nuperimi interregni
Corpabentium convulcarunt et in nihilum redegerunt actorem ad e-
ctum agrorum florentes damnificarunt per quod legem Sui quod omnimodam
iniuriare iubent exposcerunt pretensis exinde una cum refusione damno
rum subcumbuerunt pro quibus decernendo pretentibus Citatis ratione
anteriore de præmissis latione in diem hodiernam incidente et prove
niente partibus ipsis utrisq; actoreq; quidem Nobilem Josephum Skrzinecki
sua et aliorum actorum una Citatoreq; Nobilem Valentinum Kraiewski et
Secum Judiciali certo controversiarum hoc forum de inducta examinatis Judicio
præsidendo decernit præsentibusq; decernit quatenus Citati Contenta
Citatoria medio Corporali Juramento eadem confirmato in
instanti Sessione Sol

In Termino hodierno ad dilationem anteriorem super eadem
Inquisitionis partibus infrascriptis utrisq; ad Sessionem
Judicia Capturas Calatinatus Albertus et post
modernam Cum Termini ibidem Contenti cum Conser
vatione facti et q Judiciariam præsens datæ et consequen
et hoc in Causis et Actionibus Judiciariis Infrascriptis
Civis in mutuos Actoratus et Reatus Combinatis prin
quidem Inter Instigatorem Judicij Præsentis eiusq; dela
torem Nobilem Albertum Hadrianski Actorem ab una
et Nobiles Matthiam Parentem Petrum et Jacobum
filios ac Agnetem filiam Virginem in nuptam Lesnio-

Decretum convictionis Nosarzeno Purzyce Mileno solicitatoris

In Terno hodierno ex dilatione antenoce sup. reducendum sen-
tiuum partibus infrascriptis utrisq. ad sequentia Judicia
Capitularia Palat. Plocensis ut pote moderna cum termi-
ni Andem lectura conservatione facta et per Judicium praesens
data et praecessa et hoc in causa et actione Judiciaria
Infrascripta inter Ingrossorem Judicii praesentis eiusq. delatorem Gno-
sum Joannem Nosarzewski olim Gnosi Jacobi Nosarzewski
crudeliter per infrascriptos inculpatos interempti fratrem
germanum Asperum ab una et NN. Fabianum Purzycki
de Kluszewo Palat. Plocensis hominem scelerati vitae
multas criminibus notatum homicidiorum aliquot oppressio-
num invasionum continuorum excessuum apertissimum pa-
tratorem ob male Asperam vitam utriq. notum infrascriptum scele-
ris et Necis patratae re et facto principalem Doro-
theam Mosrowska consortem ipsius Principalissimam deni-
stephanum Milewski necis eiusdem et facinoris mandatorem
Executorem Andem homicidam et Principalem Hieron-
ciannam Purzycka praedictorum Purzyckich filiam et
eiusdem Milewski consortem facti memorati corream tum Ma-
thiam Nasiewski Bartholomaeum Sokolowski famulum
Gnosi Vniecki Cyrzewski famulum Gnosi Milewski Jo-
annem Wierzbowski Kozlicki Valerianum et Nicolaum Na-
siewskie Honestos Sarnowski et Paskiewicz praefati Mi-
lewski Principalis assistentes et adhaerentes atque
Bartholomaeum et Mathiam Wiechowiczow subditos
Principalium Purzyckich infrascriptos NN. Joannem Przedwo-
iewski et Vladislaum Mosrowski comprincipales et quidem

complanationis et combinationis pdeia pdu possa dicam
Quinquagesime pro se pte in Anno pstento elapsa
in Mtaria destinavit pfatus Buczyckii tempestive
eidem concordie inclusus exens pro amico eidem E. Theodoro No-
sarzewski adesse a lavitur compromisit. Tandem accelerante
tempore eidem concordie Pridie diei destinatae Vdlt sab-
bathi ante Dnicam quinquagesime pcento in loco
eidem olim E. Jacobo Nosarzewski fre Actoris facillitatem
et declaratam promptitudinem pro futuro ter-
no concordie determinato denuo reconciliavit
et sese paratum ibidem adesse iterum obtulit hac
adiecta conditione ut pstentiam suam ambo fratres
utpote E. Theodorus et olim interemptus futuro
ex fraterne sequenti die Dnico domini ipsis non dene-
garent Quibus inculpatis et pcepto speratis
ad suprascriptum N. Mitewski Principalem de amicitia
filiae ipsius nunc iam sentiens desponsatae concurrentem
pfati Buczyccy incutarunt de pstentia speratis
EE. Nosarzewskich accusarunt sic comparatis
rebus et eidem N. Mitewski cum suprascriptis coadherentibus
primo et citius ad ipsos adveniente et domi-
nis suscepto eidem adhuc certius de pstentia superius
specificatis EE. Nosarzewskich certificarunt ac omnes
inter se Principales et complices ex inductione et suasu inculpatis
Buczyckich tale formarunt consilium, quod quamprimum
EE. Nosarzewscy advenerint tunc data ipsis ansa eccle-
siis aliquam sive utrosque sufferre constituerunt. Post
quod formatum conditamen et adinventum interimen-

di

di modum Pinites Purzycy Dedigte et aude affecta-
tam presentia inculatorum hospitum Ex Nosarzewskich ex-
pectantes et ambigui utrum certo adveniant Exi-
stentes Supremus Nuntius N. Mathiam Nasierowski
causa invitationis ad ipsos miserunt ad suum iteratam
invitationem et suasum ferme in eadem villa cum in-
culpatis Purzyckie habitantes Supra scriptus G. Nosarze-
wski cum eodem olim interempto fratre suo ad Cunam
ipsorum advenit. Quibus utrisque fratribus Purzycy
uti Pres familias suscepti et humaniter domi suae
exceptis a lacritate ipsis simulata uti hospitibus
ingratis et breviter modo infrascripto tractandis exhi-
bita cum intrinseca sese statim non prudentes inten-
tione errancore et licet prefatus Mile[illegible] taliter iam
anticipative informatus tetricum et ingratum vultum
Ex Nosarzewskim representavit attamen prefati Purzycy conjuges
et precipue maritus prius potius ipsos obruere conando
nimia et repentina a lacritate in tractatione allabo-
ravit Quod in incircumspectione et consideratione
Ex Nosarzenscy habentes parumper morati
domum redire conabantur. Sed re intente et denegan-
te Patrefamilias Purzycki dum omnino non obstante
denegatione ipsos reditum et discessum prosequerunt Pre-
fata Purzycka consors licet si iam state provecta attamen
effectu intentorum suorum frustrari nequens ad salutem
Gnum Theodorum Nosarzewskim cum ipso omnino exequi
affabilissime manu arrepta provocavit. Qui Theo-
dorus quoque primum saltum eundem inchoaret extunc eius saltui

genere similibus adinvenit in ysdem sequentibus
Judicijs suis. Demum ibidem quod supra partibus utrique
conservato comparendi praetorio. Porro quoattinet
alia contenta Actionibus et Actionis propriores Nles
Tabianum Burzycki Stephanum Milewski et Vladislaum Mo-
szowski ad Evasionem Juratoriam in eam Justi-
tiam prout post Concumberationem et recessum
Ex. Nosarzewskich invitam ipsis diffidando non iacula-
bant nec poenas exinde quod Actiones succumbe-
runt idque in ysdem sequentibus. Ad extremum quantum
attinet alios Actores in Actione et Actione positos eosdem
uti obiecti criminis et actionum contentorum immunes
et de plano innocentes a poenis quibuscumque ac causis
liberos hoc idem Judicium pronunciavit pronunciatque
Decreto praesentis Vigore Inquisitiones vero adul-
terorum non comparentis convictionem denuo obsigillandam
et partibus in Occluso rotulo extradendam senten-
ciavit et declaravit sententiatque et declarat praesentis
Super quo quidem non comparente et ad Judicium praesens
ex procuratione partis Actoreae rubrus et Nra Juris
formam vicibus quatuor per M. Ex. H. Albertum
Stoch de Sempino Judicem clamato et vocato
pecyt eadem pars Actorea rebellionem Juris eiusdem
Non comparentis N. Nasierowski accusando Lucrum
poenam legum videlicet Infamiae et folli per Judi-
cium praesens decerni idque quod Juris esse exequi. Et
Judicium praesens Juri communi et in suggestum in
praefatae partis Actoreae intrahendo super eodem
Non comparentis

In causa et actione infrascriptas Judiciarias Inter Justigatorem Judicij
presentis ejusq; Delatorem ex una Alberto Jaroszewski actq; Labonensem
Josephum Lubieski et Marigam ipsius et Ludam Lubieski uxorem Dominis
authoritate et assistentia aliorum aliarumq; ac Nobilis Jacobi
Zawacki et Rodrigine Sodeka in viceversa partibus tum Protestantis famulum
ipsorum et quidem maritate cui mariti famulatu cui Domini authorita-
te et assistentia parte ab altera Citatos Deo Juxta quod Sit Statutum
observandum Legis huius temeritatem et licentiam omnem in
hominibus effrenis Coercere conando rigorem et severitatem pro narrum
in vehementibus suis Deo inimicis exhibuit ut prius quam prodi-
gium Lumen offendere quisq; audeat Seuire Legum attractus in pena
Sanctis offendatur tragicis exemplis Capeo Sanctorum suorum quemcun
proteando Deus precipit ut quisq; civis Patriæ et vel maxime perso-
nis imbecillibus ubiunq; locorum in tranquillitate et singulari Securitate
Conquiescant personas vero ex proscripto Legum excedentes et Legum le-
gi per pravos suos progressus pro tempore rigidos subiectos et ob-
noxios esse pœnis et multis attamen predicti culpati et præsertim ipse
inculpatus Lisse non prudentes imo Semotis inprescripto punibili et vetito
progressu adhuc quando quidem die Æsterna dum et quando homo diutæ
provectus moribus deceptibus observatus abactus non procul a villa
Kuligino ubi prefatus inculpatus ad præsens commorari contigit contra na-
turæ Lumen diluculo ratione partis superiorib ex solita erga domi
consortis ipsius confidentia in tranquillo absq; alio arcu etiam pacem
& pacatam Pacem in Senectute Sanctitatem eidem uti decuit ad qui-
am villa prefatus descendisset ibidemq; pacifice et tranquille Concessu
indulsisse Caturne prefatus inculpatus Zawacki erga personam prote-
stantis et vera Temeritate plurimus edixit Generosum protestantem sentar.
dare et molestari per suos lectos verbis in convicientijs ac modo et
verbis debitis provocatorijs Generosum protestantem Etiam quoq; et tem-
ptibus opprobrijs honoravit quas ipse Generosus protestans considi-
derata temeritate prout Arbor cum magis incitare est ad fas ita et
malo incho ato facinus Sapiente cuiquam quam in tanta mala audit et Deo
Statim ne sit offensio sui rectum regressu domui Suam pro se tulit ad
prefatum Zawacki inculpatus animo malitiam Suam in persona
Generosi protestantis domare et perficere volendo eniti ad partem mensæ
cum scipho vitreo obstitit ad tandem mensa strictum et se obstante im-becil-
litate defendere non valentem et ratione innocentiæ Sua explicare negan-
tem manibus cum illo vitreo in faciem offendit et lædit abductione domi ad-
stante qua tempore cum famulo in auxilium eidem inculpato accurrentis
loco eiusdem pedationis et mitigationis uti hominis in Sanctæ ferme mem

Actum in Raciąż in audientia Ordinaria generali habita per Egregios Stanislaum Sokolowski Palatinatus Plocensis Judicem et Claudium Rabiego Districtus in Liemkowizna Vicesgerentem sub Sera
Data Dominicam Invocavit Proxima
nda ante Festum Sancti Benedicti Proximo
no Domini 1697

Przytym przed Sądem Woiewodzkim Płockim Roku Dzisieyszego stawaiąc Egregius Stanislaus Sokolowski Judex Generalis Palatinatus Plocensis Judex Districtus Liemkowizna Vicesgerens Regentes Officium Judicis

caliũ iuata ut eiusdem Decreti per obtinti publicationem p̃dicti bannitionis in
super te decreti et sententiei ctã Succumbisti ad quam super te voce Mtis
publicandam tuam quoq; post translapsum Termini seu post transla-
psos Terminos si quis tibi actori in prosecutione causæ p̃dictæ non
prosequi neque ad petendũ Decretum publicandũ p̃dictæ bannitionis in anteriõbꝰ
Judiciorũ Capturatum Judicij Citatus citatq; et adgitatus his Terminis quoq;
et publicationi eiusdẽ p̃dictæ bannitionis per Mtem quem ad mandato Ju-
dicij affixi additum attentatum Datum in Racioz Feria Secunda post
Dominicam Septuagesimã proxima etatis Domini eiusdẽ Millesimo Sexcentesimo
Nonagesimo Septimo Judicium hodierna in diebus et proveniens Coram Judicio p̃d-
senti personaliter Comparens et Terminũ eundẽ hodiernũ legitime attẽ-
tans ad dicendũ de termino stato Stetit Coram eodem Judicio Mtis R. C.
Honesta Albertus Stock de Lyppno qui Citatus palã publice recognovit quia
Ipse Citatus Sigillatas literales Contra Citatũ ad bona Rezurrectionis Feria Ter-
tia post Dnicã Septuagesimã detulit exportavit ut iuris est, quo die dedu-
cto eodẽ Citato termino eundẽ p Mtem R. C. Honesta Stanislaus Kosiorek de
Drobnin Judicialis tribꝰ et ultra iuris formam vicibꝰ quatuor acclamando pro-
nuntiavit qui Citatus adesseno taliter p eundẽ, absentem clamatus et vocatus non stetit
nec Comparuit Quinus Contumaciam p̃dictus actor Coram Judicio p̃dicto accusan-
do petijt super eodẽ Citato publicationẽ p̃dictæ bannitionis decerni Mtem quem-
R. C. ad publicandũ eandem p̃dictæ bannitionis addi et deputari et Judicialis p̃dictus
iuris Communis et iustificationis actoris utiliter esse annuendo ad publicandũ p̃dictam ban-
nitionem in actis actã Judicij Mtis R. C. Supra Scripti Kosiorek de Drobnin Judi-
cialis absente ita et post obtenta ac sesti tempestive Mtem electum et deputatum
sibi et p Judicio prædicto suscepimus admisit et deputavit Cui eodẽ Mto Sandis-
lao et p Judicio prædicto suscepimus admisit et deputavit Cui eodẽ Mto Sandis-
lao deputationis huiusmodi a Judicio p̃dicto habitæ p̃fatæ bannitionis p̃dictam in
actis actis Judicij Sup eodẽ Citato decretam et emanatum esse bannitum et de
Reo dolosum proscriptum Honore privatum Juris Communis Contravium et rebellem
hostemq; patuit hic in Curia Judicialis et extra ac in quatuor partibꝰ Civitatis
Civitatis Racioniensis in frequentia multorum eiusdem conditionis et status
hominum ad Judicia audiendum quorum publicã Congregatione altra sua voce
præconica et sonora publicavit proclamavit et ad notitiam omnium protunc
præsentium in dubium devenit de quo hanc suam actam Mtis fecit Relationẽ
post quam publicatam bannitionis p̃dictam Judicium p̃dictus præfatus in præmissis Sup
eodem Citato et bonis eius obtentis iuxta præscripta iuris Communis executionem de-
votum Joannem Zaborowski Judicem Capitalem Palatinatus Plocensis vel quemvis
alium cuius ellis et Officiis deputavit et deputavit qui executionem dictam
Curiosus Judex Capitato opportuno tempore peragere teneby[illegible] p̃dictus

in Legibus Rni descriptis citata vero pars eandem executionem nec per se nec per suas
quasvis subordinatas personas idque sub poena banitionis perpetuae quae contra
Impugnatorem seu impugnatores interponitur praesentibus

In Terminum hodierno ex decreto anteriore mediante quo Judicium praesens
praesentis citatis vulnera per partem Actoream comprobata persolvere injunxerat idque in se-
quentibus Judiciis Capturalibus ut pote modernis cum Termini ibidem contentis le-
gitima Conservatione facta et hoc in causa et Actione Judiciaria infrascripta
inter Ingressum Judicii praesentis eiusque Delatores NN. Mathaeum Karwowski
et Apolloniam Niedroska invicem Conjuges et quidem maritum cum marito
authoritate et assistentia Actores ab una et NN. Adamum Rost-
kowski et Margaretam Trzebinska invicem Conjuges atque Albertum
et Jacobum Karwoskie et quidem maritum cum marito authoritate et assi-
stentia partem ab altera citatos ideo quia ipsi contraveniendo Legibus
Rni nec poenas ratione infrascriptorum inconcussas minime veriti eosdem A-
ctores primo praedictus Adamus Actricem Consortem concussit
convulneravit ac demum maritum in suppetias Consortis sub
accurrentem omnes inculpati concusserunt convulnerarunt
vulnera in obductione specificata influxerunt per quod cum
Leges Rni excesserunt poenasque exinde emergentes sup-
cubuerunt praesentibus citandum tum quoque et afficitatione revifica-
toriali cuius tenor sequitur eiusmodi hos Proceres Ordinesque Rni
ac electi Judices Capturales Palatinatus Plocensis Vobis Nobilibus Ada-
mo Rostkowski et Margaretae Trzebinska conjugibus atque Jacobo
Rostkowski de personis bonisque vestris generaliter omnibus mandamus ad
eius Judicii nostri Ordinarii generalibus Capturalibus Palatinatus Plo-
censis Feria Secunda prius et proximius ab hinc in Raciąz cele-
brandis pluribus ac praesentibus comparentes ad instantiam Ingressi
Judicii nostri eiusque Delatoris Nobilis Mathaei Karwoski Actoris
qui vos et quidem maritum cum marito authoritate et assistentia
citatis et adcitatis revificatorie revificando vobis causam et Actio-
nem Judiciariam ad eum punctum et gradum diris in quo interveni-
ente morte olim N. Apolloniae Niedroska Actoris consortis stetit
indecisa pendetque et determinata nempe ad paratum Decretum
solutionis taxae vulnerum paratumque Termini publicandi in defectu non
solutionis poenae banitionis processu de his latiori examine

atamini qq̃ dy Decreto adf in toto Stubhien publicadnem p
banidy nr decerni Milley querenr & D. ad publicandam ea
nam banicm addi eq̃ quod Insb exequ Datꝰ in Kaleq̃ Ferie
Secunda post Dnicã Jexagesimo proxima et D. Mgr
in diem hodiernũ inclusiue ad audiendũ Stata pars Actrix cora
vadio q̃stiti per comparitꝰ et Instanter hodiernũ legitime ad
stantꝰ ad docendũ actꝰ p̃ti de Jure valuit ego vocatꝰ
Dñi D. Honesti & Stanislaus Kosiorek de Drobnica Judicialem qui
tutelã palam publicej recognouit quia ipse ad ea Literal sigillat
p Judicij p̃sentiby Literis eius cum actis ad bona Drobnicen
Oblighi mota datam in scriptis posita detulit et portauit et
publicando ad Dnicã est quo sic dicto p̃te eidem actꝰ Dño cand
& eius Dñi Honesto Stanislaum Kosiorek de Drobnica Judicialem ad suum iudicium tuby
in quatuor proclamare procurabit quod Citatus pars ad ipsius ego ex officio clamo
mota et vocatus non stetit nec comparuit imo contumax exstitit quapropter pars Actri
rea Coram Judicio p̃senti accedendo petijt super eadem parte Citatus et bonis eius omnibus
p̃dicti banitionis publicationi vigore autenticij p̃dicti banitionis decreti et sententiati
decerni ac illem quemcunq; Dñi Judicialis ad publicandam eandem p̃dictam banitionis addi ad
Judicium p̃sens iuris communis ac iustificationis partis actricis subsequendo super eadem parte
Citatus publicationem p̃dicti banitionis in autenticij Judicij decreti debuit decerno
publicandam banitionis p̃dictam illem Dñi Judicem Nunc Scripti Kosiorek de Drobnica
Judicialis addidit et deputauit qui eundem illius Scti faciendo deputationi sue adiudi
cio p̃sentis habili modo p̃dicto super Citatus et bonis eorundem obtectum ac eosdem Citatos
esse banitos et de Regno Poloniæ proscriptos honore priuatos iuris communis Cartmani
os et rebelles hostes p̃triæ hic in Sulba Judiciali et extra ac in quatuor par
tibus Circuli Civitatis Kaciszewo in frequentia multorum ejusdem bonis et se
dens hominum ad Judicia eadem tunc publice alta sua voce proclamauit et ad notitiam omnium
sonoris sua publicauit proclamauit et ad notitiam omnium pretium protectum in dubi
um deduxit de quo tunc tunc ipse actus fecit relationem postquam publicatio
banitionis p̃dictæ Judicium p̃sens tunc tunc ad totius effectum illius ac partibus
ipsis prefaciendum in premissis super eadem parte Citatus et bonis eius omnibus quatu
p̃scripsit Dñi Communis executionis ac Dñi Capitanei Judices Relationatus
Locum sit remisit remittit p̃sentibus.

Electum Karwowo Sndy.

In Termino hodierno ex Dilatione antecessorum ejusdem in causa
pti Grzymalscensium ad Sequentia Jura Sagittaria Salus & Secures ut pote
moderna Jura ibidem consentiendo legma consuetudine facta et p̃scripta Calcula
ta et concepta et hic inserta et Assone et Judiciando inserta inter
Ingros Dñi Actoris eius Delatores Nr Franciscus Trabe et Cognatem ejus
rem Karwowskie Actoris ab una ex Nr. Sebastiano Smolik et Adamum
Olchowka inuicem quoque alterum Inscriptum tum Dñi Judicis

[illegible] et extra ac in quatuor partibus circulis [illegible]
[illegible] sententia multo minus conditionis et [illegible]
ad Iudicium [illegible] publicum congregatum alta [illegible]
et [illegible] publicavit et clamavit et ad notitiam [illegible]
[illegible] Leonhane Luano [illegible]
[illegible] publicatis [illegible] Iudicium [illegible]
hanc cum toto illius effectu ac [illegible]
[illegible] Impugnatrice et [illegible] Impugnatum est Executione [illegible]
Legibus Regni de [illegible] Executionibus sub Interregno [illegible]
[illegible] Magnificos Iudices Capturales [illegible] remittat [illegible]

Prout infrascripta pars Actorea inferius nominata [illegible] citata [illegible]
citatione sua literali Capturali Palatinatus Plocensis [illegible] tenor sequitur eiusmodi Nos Consiliarii Ordines Proceresque Regni ac Iudices Capturales Palatinatus Plocensis Laudo publico Raciąziensi electi et deputati Tibi G. Laurentio Bonkowski de persona bonisque tuis qualiter [illegible] ut coram nobis Iudiciisque nostris ordinariis qualibus Capturalibus Feria Secunda post datam seu positionem [illegible] presentis prius et proximius ab hinc in Raciąz celebrandis [illegible] ac [illegible] comparere ad instantiam Stanislai Pokornicki famuli Mgfici Vladislai Zorawski Tribuni ac Iudicis Capturalis Palatinatus Plocensis Actoris qui te citat ideo quia tu contraveniendo Legi publicae eidem Actori famulo res certas videlicet vestem inferiorem alias Zupan Adamaszkowy Valoris sexaginta florenorum polonicorum scilicet alias pistoletow par krzosowych valoris quinquaginta quinque florenorum polonicorum tum quoque et alias res repestro seorsivo specificatas et in Trno Trni reproducendas Tibi in ardua necessitate accomodatas et concreditas existens multoties amicabiliter requisitus extradere non vis imo temere recusas Actorem exinde adducentas marcas polonicas damnificasti citaris igitur ad videndum et audiendum ad extradicionem earundem rerum una cum poenis per sententiam Iudicii nostri stringi et compelli idque quod Iuris erit exequi sis Trno pariturus et ad premissa Iudicialiter responsurus Datum in Raciąz Feria Tertia post Dominicam Sexagesimae proxima Anno Domini [illegible] Trno Iudicium hrnam [illegible] et [illegible] Pars Actorea [illegible] Iudicio [illegible] comparens et [illegible] totam [illegible] Iudicium [illegible] attentans ad [illegible] statuit [illegible] Iudicio Mulen Regni Gualem [illegible] de Zempine qui statutus [illegible] publice [illegible]

Actum in Jaciąz in Judiciis Ordinariis
nec non Capitularibus Palatinatus Plocen
Lege et Laudo publico ordinatis in diem ho
diernam instantes et Proveniens tene
rende Post Dominicam Invocavit quadra
gesimalem proximam Anno Dni 1697

Prout Inscripta Pars Actoria inferius nominatam Par
tem citatam ad Judicium presentis ordinarium Sa
cre Capturae Palatinatus Plocen Citaverat Citatione
sua Literali Cuius tenor Sequitur eiusmodi Nos Consiliarij
Ordines Proceres Regni Laudo publico Jaciąz. Palati
natus Plocen Publice Electi Vobis Nobilibus Andree
Laurentij Infrascriptarum rerum furto ablatarum Susceptori
Laurentij Infrascripti Rei et Infrascripti correis Bartho
lomeo Laurentio Infrascripti Rei et Infrascripti correis Bartho
lomeo et Facto ipso Petratori Lucasino filio tum Magdalenae
Rosinskiorum et Stephano Mikuszki eius ope Furibus Rosa
rum quorum modo Disperse Locis Generis
generaliter Ordinibus mandamus atque Ludicibus Hostiarijs Ordi
nariis Generalibus Capitularibus Status Plocen vigore Le
gum Generalibus Capitularibus Status Plocen vigore Le
di Citatoria Data Sexpositio Regentia Pasce proxime
bus Lectionariis celebrandis pugnaliter ac peremptorie com
reatis pro instantia Magnifici Dni Nostri cum Dilato
Ejusdem Generosa Lipscki Stolnicki Plocen Illustris et Magnifici
Casimiri Sulimski Succamerarij Regni Comitis Comitissae
aurei Velleris Joannis Sulimski Succamerarij Regni Comitis Comitissae
rum et quidem Martis Fabiani Mandi filios cum Parentibus Fami
lus quos Asserunt Dominici autem et Festa Pascha Resurrectionis
nis per nos Lucubitibus Deo Laudes Sanctae
Quibus rationibus Infrascriptorum Sanctae
rigere Decimo tertio Mandando primum quia die et Festo Ap
Elonsi Sancti Virginis Mariae Anno
Ejusdem Bartholomaei Sublimiori tempore
Natorium quia Petrum Dominum ad Instantiam Dilatis
Petrum Dominum ad Instantiam Dilatis
Natorii Petrum quia Petrum Natorii
Natorii Petrum quia Petrum Natorii

Specificatis ad pagendam Executionem officiose Condescendit ibidemque Con-
descendendo Iurisdictionem suam ante ortophori in domo Praedicto-
rum Illmi Grzybowskie Coniugalitatorum Praevisa
primum securitate publica Actui suo debita per vocem Illis
Saepe fati denunciata fundavit qua fundata partes
utrasque tam iure vincentem quam iure victam cum iuribus
suis et defensis acclamare eidem Illi Manda sit
Post quam Illis acclamationem Praefata pars Actorea
videlicet Illis Jacobus Jablonowski pro Comparens qui Prae-
dictus Actor Reproducto Praefato Decreto poena Bani-
tionis perpetuae petiit Executionem de personis et bonis
eorundem Iure victorum fieri et peragi ex adverso
pro Stans Illis Mariana Chmielewska Consors Praefati
Illis Bartholomaei Grzybowski formalibus alloquendo
a toco zas będzie będzie iemu Exekucyia ale nie
wzen iaka niedopuszczom wianem swoim temere ac re-
belliter impugnavit et fieri non admisit quibus idem Illius
Iudex Capturalis attentis praemissis Impugnationibus Causam
eandem Pro ulteriori eiusdem disiudicatione et finali decisi-
one ad Iudicia Capturalis Stacias ierum Palatinatus Plocensis
ac Actu Executionis Praesentis prius et proximius obliene
in Raciąż Celebrandis cum toto illius effectu ac partibus ipsis
tum Impugnatoribus et Impugnationibus Remisit et Remittit
Praesentibus Conservando ibidem Partibus utrisque Ternum Compa-
rendi peremptorium Joannes Kosinski Dapifer Szochau
vicensis Iudex Capturalis P. Plocensis in diem hodiernam incidens
et proveniens Praefata Pars Actorea Coram Iudicio pro
pro Comparens et Ternum eundem hodiernum per totam
audientiam Iudiciorum praesentium Cum attentans
Memoratam partem Citatam ad Iurisdictionem tribus et ultrioribus formam
vicibus quatuor per Illmum Regni Gnalem Stanislaum Ko-
sinski

Stanislaum Kosiorek de Drobin Judicialem Clamatt et vocatt
non tam Comparens in lucro ulterioris fortis faciendae Executi
onis alias in toto lucro negotij sui Principalis admittente Ju
dicij Praesenti Judicialiter ac officiose Condemnavit ulterio
raq sibi per Judicium praesens ea in Causa fieri et decerni
postulavit et Judicium praesens in vim eiusdem lucri Cum
ea in Causa obtenta decrevit Praesentibusq decernit Jua
tenus Magnifici Joannes et Ludovicus Kosinscy Judices Captu
rales Palatinatus Plocensis per Judicium Praesens delegati
unius absentia non obstante Semotis quibusvis Juriam oppo
sitionibus Relatione ad Cassandam literis salvi Condu
ctus non obstantibus temera quoq impugnatione etiam Juri
bus uxoreis non attentis eandem Executionem ulteriorem fortem
de personis bonisq Citatorum Jure victorum ad primam par
tis Actoreae Requisitionem Decretiq praesentis Exhibitionem
faciant et peragant idq sub poenis in legibus Regni Contra
Negligentes officiales Juncitis Citati vero Jurevicti eandem
Executionem nec per se nec per suos quosvis subordinatas
Impugnare audeant personas idq sub poena Banitionis Perpe
tuae quae Contra Impugnatores Interponitur Praesentibus
Super vero ulterioris Executionis Impugnatrice et is quo
rum nomine impugnatum est ad Judicium praesens per Mtem
Regni Generalem Suprascriptum Kosiorek de Drobin Judicialem
clamatt et vocatt non tamen Comparens immo Contumace existens
petiit Praenominata Pars Actorea Poenam Banitionis perpetuae
decerni aliaq in talibus fieri solita Juridice Exequi et Sen
tentiari et Judicium praesens attenta Contumacia et Rebel
lione Impugnatricis Supereadem et his quorum nomine
impugnatum est poenam Banitionis perpetuae Decrevit ac
eandem Impugnatricem et eos quorum nomine Impugnatum
est esse perpetuae Banitos Sententia sua Declaravit ad
eandemq publicandae Banitionis perpetuae poenam Mtem
Regni Gnalem Suprascriptum Kosiorek de Drobin
addidit et deputavit qui quidem Mtis satisfaciendo

Deputationi Sua a Judicio praesenti habita praefatam Ba-
nitionis poenam modo praemisso supra impugnatrice et his quorum
nomine impugnatum est obtenta ac jam mutata impugnatrice
esse perpetue Banitam et de Regno Poloniae Proscriptam
honore privatam Juri Communi Contrariam et Rebellem Hostem
Patriae hic in stuba Judiciali et extra ac in quatuor partibus Cir-
culi Racigiensis in frequentia Nullorum variae Conditionis
et Sexus hominum ad Judicia Moderna forumque publicum
Congregatorum alta seu voce preconia et sonorosa
publicavit proclamavit et ad notitiam omnium protam
praesentiam inclusam deduxit de quo hanc suam idem
Mtis fecit Relationem Post quam publicatam Banitionis
perpetuae poenam Judicium praesens Causam hanc cum Impugna-
trice et his quorum nomine Impugnatum est Pro faciendo
in praemissis iuxta praescriptum Juris Communis Executione
ad Mtis Judices Capturales P. Plocens remisit Remittitque
praesentibus

Sancti N.N. Nadratowscy et Olszewski ex parte N. Na-
dratowski.

Prout infrascripta pars Actorea inferius nominata per citatam citaverat
citatione suo literali Capturali Palatus Plocens cuius tenor sequitur eius modi
Nos Consiliarii Ordines Proceresque Regni Laudo publico Racigiensi
Palatus Plocens Judices Mcti Vobis Nobilibus Mathiae et Ma-
thaeo Nadratowskim fratribus inter se germanis Nicola-
o Olszewski infrascriptarum violentiarum et convulnerationis
executoribus de personis bonisque vestris generaliter Atque indemnis
vigore authoritatis nostrae Quae hac in parte fungimur ut in
Judiciis nostris ordinariis generalibus Capturalibus Palatus Plocens
feria secunda post datam seu positionem Citationis praesentis pri-
us et proximius abhinc in Racigi celebrandis praeterea ac perem-
ptorie Compareatis ad instantiam Ingressus Judicii nostri eiusque Ac-
toris N. Alberti Nadratowski Actoris qui vos citat pro poenis
pro vos succubitis et demeritis ex eo quia vos in contrarium se-
gumus et Constitutionum Regni procedendo nec poenas ratione
infractionum Sancitas metuendo et quidem primo tempore

Jure legitimo concernens dat summa eandem mille florenorum polonicorum jura-
mento evictam cum provisione annuali ad summam septingentorum florenorum
polonicorum reducta conjuncta summa mille septingentorum florenorum polonicorum ad-
manus Actorum mediante per modernos comparentes actores nunc aliorum
minorum sufficienter recognoscenda Licitatione in Regulam Sententiae quibus-
vis Juris Refugijs et hoc Lucta per eundem M. Fillum Quatuordecim
marcarum polonicorum pti et Judicio totidem Judicio Lucidi in instanti sub
poena barnonis inter Ternos lactos publicanda pti vero Lucidum
ma principali solvenda solvant facturus et idem M. Fillus Ex-
cussa omnia sub poena barnonis quae in casu Decreto praeten-
ti contraventionis et summae praefatae ac provisionum pro tempore
Pleno non persolvendis per Judicium praesens decernitur et Ternum post
contraventionem hoc idem Judicium partibus memoratis et vicissim pro-
nunc Judicijs suis capturalibus Pallus Plocensis prius et pro-
Lucidi post eandem contraventionem cuiuscumque Celebrandi praefixi
assignavit et conservavit prout Lucidi praefixi assignat
conservat comparendi per Ciriptorum

Dilatio Inquisitionis Dembsk Judicice

In causa et Actione Judiciaria Infrascripta inter Instigatorem Judicii Praesen-
tis eiusque Delatores Generosos Jacobum Parentem tum Joannem et Elisa-
betham filium et filiam ipsius Virginem cinctam Dembskie tum L. Catha-
rinam Subditam eius et quidem Virginem cum Tutorum Subditam cum Domi-
norum authoritate et asistentia Actores ab una et Generosos Bialyke
wska olim Generosi Nicolai Sdzieciki Delictam Consortem Matrem Joannem
Andream Albertum et Laurentium filios Sdzieciki Sortium in Bonis Villae
Sarnowo Jacentis haeredes tum Adamum Wazynski earundem Sortium vigo-
re iurium suorum possessorem parte ab altera citatos ideo Quatenus
ipsi Laboriosos Thomam Jacobum Laurentium et Paulum Kurko-
wicow Michaelem Kodalczyk Albertum et Lucam Layk Adamum Kotlar-
czyk Subditos et famulos vel aliorum homines excessivos et [illegible]
fos qui quidem Subditi non veriti poenas legum ratione Infrascriptorum Sen-
citatis non Contenti anterioribus violentiis Iniuriis et oppressionibus
Actoribus Praenumero illatis nunc stante moderno interregno tempori-
bus diversis in protestatione expressis et quidem Primo praefatus Laborio-
sus Thomas Kordowicz equam [illegible] valoris Centum Viginti florenorum

Relationem quo sic deducto eius citatis pro termino eandem per
M. R. G. Antonium Stanislaum Kosiorek de Drobnin Judicialem
ad ius iuridice tribus et ultra iuris formam vicibus quatuor
clamatis et vocatis non tamen comparentibus in poena banitionis per-
petuae condemnavit ac ipsimet citatis esse perpetue banitas
sententia sua declaravit ad eandemque publicanda banitionis perpetuae
poenam Judicium praesens M. R. G. supra scriptum Kosiorek de Drobnin
Judicialem addidit et deputavit qui quidem Mittis satisfaciendo
deputatum in sub a Judicio praesenti habitis praefatam banitionis perpe-
tuae poenam modo praemisso super citatis non comparentibus et bonis eorum
obiectis ac ipsimet citatis esse perpetue banitos et de Regno
Poloniae praesentibus honore privatos Juri communi contrarios et re-
belles hostesque Patriae hic in stuba iudiciali et extra ac in
Quatuor partibus civitatis Raciszyensis in frequentia multorum
variis conditionis et sexus hominum ad Judicia moderna forumque
publicum congregatorum alta sua voce preconica et sonorosa
publicavit proclamavit et ad noticiam omnium pro tunc praesentium
in dubiam deduxit de quo hanc suam idem M. Tecit
Relationem postquam publicatam banitionis perpetuae poe-
nam Judicium praesens causam hanc cum toto eius effectu ac partibus
ipsius facienda in praemissis super eisdem citatis et bonis eorum obiectis
iuxta praesentium Juris communis executione inhaerendo Legibus
Regni de pagendis executionibus sub Interregno sanctis
ad M. Judices Capturales Palatii Plocensis remisit remittitque
praesentibus

~~Banitus Nobiles Dobrowie~~

Decretum inter GG. Swięcickie et Illustrem et M.
Incisorem Regni

In Termino hodierno ex Decreto anteriore mediante quo Judicium praesens
parti Actoreae videlicet NN. Alberto et Joanni Swięcickim tutoribus re-
alitatem summae Mille florenorum tum et Scripti manualis medio corporali
Juramento comprobare iniunxit ideoque in legalem Judicium Capituli
Palatii Plocensis ut pote modernis cum Termini ibidem contenti legitima
Conservatione facta et hoc in Causa et Actione Judiciaria infra
Scripta inter GG. Albertum et Joannem Swięcickie fratres inter
Legermanos tum Josephum et Adamum Swięcickie olim Stanislai

Summa Attentionis Executionis Chmielewskich

Juxta Relationem Executionis infrascriptae in bonis inferius no-
minatis officiose per S. Judicem Capturalem Palatinatus Plocensis pera-
ctae manuque ipsius propria subscriptae et ad Acticandum por-
rectae cuius tenor sequitur eiusmodi Actum in Villis bonorum
Dlugokęty magna et Slabogora Sabatho ante Dominicam Sexage-
simae proxime Anno Domini Ao 9mo coram Magnifico Joanne in
Kosiny Kosinski Dapifero Terrae Sochaczeviensis et Judice
Capturali Palatinatus Plocensis in praesentia Nobilium Jacobi Jablo-
nowski et Joannis Rupinski necnon M. R. S. providi Alberti Grze-
gorczyk de Villa Otodzina ad actum eundem assumpti
qui M. Judex Capturalis inhaerendo Legibus Regni de per-
agendis Executionibus eo nomine sancitis ad iuridicam Nobilis
Valentini Chmielewski famuli Magnifici Ludovici Kosinski Judi-
cis Capturalis Palatinatus Plocensis lege publica et Laudo Ordina-
tis in diem hodiernam incidens Feria Secunda post Festum
S. Andreae Apostoli proxime Anno Domini Ao 9mo ex instan-
tia memoratorum Nobilium Valentini et Mathaei Chmielew-
skich Actorum super Nobilibus Andrea Swiklinski et Da-
mo Dlugokęcki Principalibus et aliis citatis in Processu Causae
specificatis Comprincipalibus eorundem idque in Causa Ratione
per citatos temporibus modis et Locis ac circumstantiis in
Protestatione expressis primum Actoris filii convulneratione
interimere attentationis deinde eiusdem per varia hospicia
investigando itidem interimere attentationis tandem per eosdem
Swiklinski et Dlugokęcki ad bona Trzcianka dornum residen-
tis memorati N. Mathaei Chmielinski Parentis Superinsi-
quitando ibidem eiusdem Actoris Parentis filium Actoro-
rem inquirendo convulnerationis in vitam Actoris fi-
lii absentis machinationis equi et bombardarum ex
iusdem filii propriorum modo violento in vim Lucri receptionis et
sibi appropriationis ac tandem in vitam eiusdem Actoris filii publice ac
manifeste diffidationis ad eundemque ex bombarda longiori ex plosionis
interimere attentationis aliarumque vultarum violenciarum damnorum
ac injuriarum patrationis protestatione processu causae ac poena cadu-
bationis perpetuae de his omnibus latiori existentia obtentae et publicatae

ipsis impugnationibus et impugnationibus remisit et presen-
tibus remittit conseruando in ibidem partibus utriusque com-
parendi per Ministerium Jan Kosinski Sędzia Kaptu-
rowy Wdztwa Płockiego in diem hodiernam incidens et pue-
nientibus ipsis utriusque Actorea quidem per N. Valentinum
Chmielinski suo et aliorum Actorum nomine citta vero per
N. Mariannam Słabogorska Consortem N. Andreae
Słabogorski ~~impugnatricem~~ suo per interesse tantum
coram Judicio presenti comparente tandem eadem
comparente et ad causam et processum impertinente
et a Comparitione recedente memorata Pars Actorea
coram Judicio presenti plenarie comparens et Terminum eundem
hodiernum per totam Judiciorum presentium legitime at-
tentans memoratam partem citatam ad Jus Iuridice tri-
bus et ultra Juris formam vicibus Quatuor
per M. Q. P. Th. Stanislaum Kosiorek de Drohmin Judi-
cialem clamatam et vocatam non tamen compalentem in Lucro ulterioris
fortis faciendae executionis alias in toto Lucro negotij sui prin-
cipalis admittente Judicio presenti iudicii Condemnauit ulteriorque
sibi per Judicium presens ea in Causa fieri et decerni postulauit
et Judicium presens in vim eiusdem Lucri ulterioris executionis
legitime ea in Causa obtentae decreuit presentibusque decernit
Quatenus SS. Joannes Kosinski et Stanislaus Bogdanowicz Judices
Capturales Palatus Plocensis per Judicium presens delegati Semotis Quibuscumque
Juris oppositionibus Relatione ad Cassandam quae presentibus Cassantur
Literis Salui Conductus non obstantibus temere quoque impugnatione
etiam Juribus uxoreis non attentis eandem executionem ulteriorem
fortem faciendam de personis bonisque Actorum Iurisuictorum
ad primam partis Actoreae Requisitionem Decretique presentis exhibi-
tionem faciant et pagant idque sub poenis in Legibus Regni
Conscriptis negligentes officiales Sanctis Citt. vero iurisuicti eandem
Executionem nec per se nec per suas quasuis subordinatas impugna-
re audeant personas idque sub poena bannitionis perpetuae quae Conscriptis

impugnatores interponit praesentibus super vero ulterioris exe-
cutionis impugnatrice et ijs quorum nomine impugnatum est
petijt praenominata Pars Actorea poenam banitionis perpetuae
decerni aliaque in talibus fieri solita Juridice exequi et
sententiari postulavit et Judicium praesens Juri communi et instiga-
tioni Actoreae partis inhaerendo super eadem impugnatrice et ijs
quorum nomine impugnatum est poenam banitionis perpetuae uti ante
ita et post Officiosum arestum tempestive per Valentinum Kra-
jewski interpositum et per Judicium praesens susceptum decrevit ac
ipsam met impugnatricem esse perpetue banitam sententia
sua declaravit ad eandemque publicandam banitionis per-
petuae poenam sententia sua declaravit ad eandemque publicam
banitionis perpetue poenam Judicium praesens cum R. G. Honestum
Stanislaum Kesorek de Drobnin Judicialem addidit et deputavit
Qui Eundem Mtis favendo deputationi suae a Judicio praesenti habitae
praefatam banitionis perpetuae poenam modo praemisso super impugna-
trice et bonis eius omnibus obtentam ac ipsam met impugna-
trice eosque quorum nomine impugnatum est esse perpetue banitos et de
Regno Poloniae profectos honore privatos Juri communi contrarios
et rebelles hostesque Patriae alta sua voce preconica et sonoro-
sa publicavit proclamavit et ad noticiam omnium proinde pre-
sentium in dubia deduxit de quo hanc suam idem Mtis fecit Re-
lationem Postquam publicatam banitionis perpetuae poenam
Judicium praesens causam hanc cum impugnatrice et ijs quorum
nomine impugnatum est pro favenda in praemissis executione
ad Officios Judices Capturales Palatus Plocensis remisit remit-
titque praemissis praesentibus

Dilatio Inquisitionis Wazyno Dębsk

In causa et actione Judicialiter prosecuta inter Ingrem Judicij praesenti-
aeque Delatores Generosum Adam Wazynski Bonorum Padlowo Arcu-
datorium Possessorem nec non Nobilem Martinum Szeradzki famulum
ipsius tum Laboriosum Thomam et Laurentium Kurkow Lucam Laik
Andream Wolinski et Quam dictam Biskupia de praefatis Bonis.

Actum in Racique in Judicijs Ordinarijs Generalibus Capturalibus Palatinatus Plocensis lege et Laudo publico Ordinatis in diem hodiernam incidentibus Feria Secunda post Dominicam Invocavit Quadlem proxima Anno Domini Millesimo Sexcentesimo Nonagesimo Septimo

Juxta Relationem executionis infrascriptae in bonis inferius nominatis per infrascriptos Generosos Judices Capturales Plocensis in bonis inferius Nominatis Exposite peractae et ad Acta praesentia perrectae manu illorum subscriptae Cuius quidem Executionis Tenor sequitur Eiusmodi Actum in bonis Villae Boguszewice sorte infrascriptae partis Jure victae Feria Tertia post Festum S. Valentini proxima Anno Domini Millesimo Sexcentesimo Nonagesimo Septimo coram Generosis Adamo in Jezerno Jezerski et Nicolao Chamski Judicibus Capturalibus Palatinatus Plocensis in praesentia Nobilium Bartholomaei Pomykowski et Michaelis Szystram nec non Mentis Regni Civalis Providi Thomae Waszkiewicz ad Actum praesentem assumpto Qui quidem Generosi Judices ad Infrascripta peragenda delegati Intuentes legibus Regni Vigore Lucri ulterioris Executionis ac poenae Gravamini perpetuae super Generosis Thoma et Casimiro Rosciszewskie ac alijs in processu Causae specificato ex instantia Generosorum Joannis Rosciszewski Dapiferi Gracaviensis et Catherinae Szykowska Conjugum Actorum in Judicijs Capturalibus Plocensibus Feria Tertia ipso die Festi Sanctae Hedvigis Viduae Electae Dei in Anno prope praeterito in Racique occasione per eundem E. Thomam Rosciszewski Jure victum Infamem cum suis complicibus bonorum Ludovicae super inscriptionis

In diem hornam mundi et quemque praefata pars Ascorea coram
Judicio praesenti ipsius comparens memoratam partem Jurevicta
et sibi ac suis Judice intus et ultra Juris formam unibus quae
Voce Mtis Rmi Enalis Providi Stanislai Nosarek de Drohimor
Judicis clamato et vocato non tamen comparente in suero ulterio-
ris fortis faciendae Executionis Judex ac Officio condemnavit
ulterioraque sibi ea in causa fieri et decerni postulavit. Et Judicium
praesens Juri communi inhaerendo in vim eiusdem Juris Lomae ea in causa
obtenti decrevit praesentibusque decernit Quatenus EE. Michael Lo-
sierski et Jacobus Oszecki Judices Capitaneatus Plocensis vel quivis
alii Officiose cum Mtis et Ubus Mtis per partem Ascoream
conducendi Executionem eandem ultimariam fortem et finalem in
de personis et bonis Jurevicta semotis quibuscumque Juris op-
positionibus relatione ad cassandum literis salvis conductis non
attentis quae praesentes cassantur et ~~[illegible]~~ remanentes Juribus quibuscumque
moribus et possessionibus etiam exercitus non consideratis temera-
quoque impugnatione non obstante adhibitis si opus fuerit ar-
matura bellica et copiis militaribus convocata per utilem litera-
les Militate cuiuscumque Ditionis sub poenis de Expeditione belli-
ca sancitis paritura ad primam partis Ascoreae requisitionem
Decretique praesentis Executionem faciant et peragant idque sub poe-
nis contra Negligentes Officiales in legibus Rmi Defuncti Nemovo
eandem Executionem nec per se nec per suas quasvis subordi-
natas impugnare audebit personas idque sub poena Infamiae
quae interponitur. Super vero anterioris Executionibus impu-
gnaticibus ad Judicium praesentem modo quo supra clamatis non
tamen comparente pertinet praefata pars Ascorea poenam Jannu-
nis perpetuae decerni aliaque in talibus fieri solita Judice
peragi postulavit et Judicium praesens Juri communi et assi-
gnationi praefatae partis Ascoreae inhaerendo super supra
impugnaticibus poenam Jannuni perpetuo decrevit.

Kliczewo et Wolka Actores ab una et Generosos
Stephanum Krasinski Tribunum Ciechanoviensem et
Mariannam Zielenska invicem Coniuges Principales
atq Nobiles Rutkowski Bonorum Zelona et Sadowa
eorundem Generosorum Krasinskich Administratorem atq Laboriosos
Matthiam Trojan Sebastianum idem Troan Albertum Wolka
Andream Tophil Gregorium Manka Matthaeum Sayka
Bartholomaeum Thaczyk Petrum Dubka Gregorium
Lukasik Valentinum Szczebarka Albertum Przedo
Josephum de Villis praefatis Zelonia et Sadowo
et quidem Maritali cum Maritis Subditos cum Domino
rum authoritate et assistentia parte ab altera Citatos
ideo quia ipsi in Contrarium Legum Regni procedendo
nec poenas praedestini vero Gnosi Krasinsky metuendo qui
nimo Subditis suis in damnum et Post positionem Acto
rum Connivendo et uti iidem Subditi ipsorum Actores
quibus possunt Artibus et dolis aggravant et inuriant
permittendo nec ausus eorundem Subditorum redargu
endo nec ab insolentiis eosdem arcendo qui subditi prae
fatorum Gnosorum Krasinskie habentes permissio
nem Conniventiam et Consilium ipsorum tempore
certo in protestatione expresso Subditis Actorum
ex Sylvis Bonorum Brudnice et Palemino Cum ligni
via publica ad Bona eadem Kliczewo redeuntibus
ex nulla occasione tantum modo ex temeritate et inso
lentia trinas trahas alias trzy podwody cum equis acce
perunt et ad Bona Zelona deduxerunt equas tres
non restituerunt neq Praefat Krasinscy Existentes
amicabiliter requisiti et officiose expostulati
restituere voluerunt neq volunt per quod Con
leges Regni Excesserunt et poenas et poenas ratione
Conniventiae et Subditorum in Continentiae nihil ominus sit
suprascriptos Subditos suos Praefati Gnosi Krasinscy

Decretum Kowalewo Rypdowo 500 1497

In Termino huo & sto anteigro quo ordiante Judicio pens Or
dinarium Gnale Capturale Palatinatu Plocensis in Prasna pte
Judicijs Capturalibus Ut Dote mod ormis fum Termini ibid conten
ti. legitima fons erectione facta & hoc in fcto & actione de
lewsdi Castellanum Reprcen actorem ab una & Magnificum
annem Castellanu Cryssogrodcen atq Thatthiam Pincernam
Plocen Szydlowsdien ptes ab altera fcitatos in debendo Scripto
illorum manuali manibus propijs subscr in rem & ptendam
ortis actoris dato Stat pro Co huius ipsi contrauenendo cuius
Summam nonginto quinquaginta fl pol moneta argentea
atq adchtamento Una fum provisionibus per Sty ioo Nihilmo
nsta ab eadem Summa quod annis perfectos inscriptis eid
Officio actoris non persolverunt nec huiusp psolucrit volunt pro
Vadium Summa Originali & Provisionibus retentis Torres gerens
Succubuerunt pro quo Sypillus & boris cum Una fum Persolutione
Summe & pfecutis decernendo pte Cy Alias ffto ordinario
de scriptis latione videlicet huo modo Scriptus quid & Stapien Andreas Kowalewsdi Castellanus Rypcensem pte
ctis & Procos Paulus Rorofzewsti Camerarius Ind Terrestris
& Ulcenotarius Jnsi Plocz Coram Judicio Ord ordinario Statu Ca
pturali Salty Plocz controversiam quam Controversijs Judicium pens
Coram & inductis ex auditis decernit pscriptis decernat quatenus
Mfa scta Decreto antenon comprobationis Gnale euasionis Juncto
juriel Status faciant ordinario Judicio pte ordinario generale capturale
jamento rotam Judicium pte ordinario generale capturale
Salty Cty Mensis Dnalem Actum Datum Rosicorpo
vie Judicialem adducit & deputauit Vendon addendica
& Jacobi Plicki repastionem dent & concessit Judicium Loc
ce Gnale nem Jnfirmitatis & Mathidi Rypdle vsq Jncorru
ptibilem ipsi Judicia Capturalia Salty Plocz sum cetens
Plocz ordinatis ad Sequen Judicia Capturalia Salty Plocz sum cetens
veris statutis hoc edam Judicium sua hanc tantum dotem & cum
ei reposita est informatus Medio Corporali Juramenti sui pmisit
Vadiorum & declarat ad eam sequen Judicia finis et
Processus ab hinc in Racio & cetera Una pte Salty cum Una ipsi
te tali in Vigore consuetudo comparendi peremptorio

4

Scriptio inter eosdem

In Termino hno ex Decreto anteriore quo Mediante Judicium psens
Ordinarium Gnale Capturale Palty Plocen in frasore pti Actoris
realitatem expensarum in Edificationem diversorij expositarum
iniunxerat idq in Sequentibus Judicijs Capturalibus ut pote moder
nis cum Trnu ibidem contenti legitima Conservatione pro Judicio
psens factum et hoc in Causa et actione Judiciaria in frasorum
inter Mficum Andream Kowalewski Castellanum Sieprcen Actorem
ab Una et Mficum Petrum Pyclowski Venatorem Plocensem Parte
ab altera Citatum pro eo Eius ipse Tempore moderni Interregni di
versorium in Advocatia Plonscensi per Mficum Actorem constructum
Nulla Proinpensis eidem Mfico Actori realiter pstita Satisfactione re
cepit aliasque iniurias ratulit Citatus ipsi ad Judicium et Audiendum
ad restitutionem expensarum per Sententiam Judicij psens
stringi Poenasque ratione violentae receptionis puniri aliaque
in talibus fieri solitae Sententiari Alias Dto eodem anteriori
de pmissis de pmissis Cultore in diem hna in ad eundem partibus ipsis utrisque
Actoria quidem pro Mfico Andream Kowalewski Castellanum Sie
prcensem pte Citta pro Paulo Paroszewski Camerarium
Trnae Zawskiensis Vicenotarium Trnum Plocen coram Judicio psens compa
rent et Secum Judicialiter controvertentes quarum controversijs Judi
cium psens Ordinarium Gnale Capturale Palty Plocen coram se in
ctis ex auditis decrevit psentibusque decernit quatenus Mficus
Actor Dto anteriori comprobationis Juratoriae realitatis expen
sarum Edificati diversorij Satisfaciat idque in instanti adquam
ipsi pronunciandam Juramenti rotham Judicii hocce Mfico
Stanislaum Kosierkowicz Judicialem addidit et deputa
vit tandem Partes eadem utrae coram Judicio psenti
pte comparentes Trnum eundem hnum talem qualem ad psens
habere debuerunt ob spem futurae Concordiae et amica
bilis Compositionis inter se in eundem scripserunt proga
runt et limitarunt ut quidem Scribunt pro limitant idque ad sequen
Judicia Capturalia Palty Plocen prius et proximius ab hinc in Raciusz
celebrandum Trnum ptibus eisdem utrisque ibidem totali in vigore Conservato
comparendi pro emptorum

Decretum Improbatorius

In causa et actore Judiciana vr Pasqr vrbis Magni fi Andream Lowasle
vostri Castellanum Reprensem et Mer. Josepha Mosczki famulum et ad
minist atorem Jozionum Mokotagni fi Castellani Actoris ablata
et Magnifi Carnem Sag de ipsi Castellani Actoris ablata
alter citatum pre Lucia ipse ejus Castellanum strad et Exec
li ersom Polonis Ruij eius et alios Officio Actoris autem Jure
rem actorum Decorum post ejus Exhibitio Citra resp tho
Catharine Zamoyz de Ultimi Nuptus Mgfi actoris Exter
tis Jus adquisitorium in Bonis Arcelino et ipse et exman
do ato illig Sub Tempus moderni Interregni Decretum Ed
Actus et Nobilis extradere et restituere nisi Bona adm
nistratori extradi et restitui non permittat Imo Exhibeb et re
cusat Citat ipse ad hec et omnia ad restitutionem emus
et eum Sub Solutionem tus de ipse Contra ligenti Sit poly
et administratorem Mgfi actoris Improbum Sententia
Judicij presentis Stringi et compelli cetera stag Ceri Solita
exequi et Sententiari Alias citatione ipsa de qua supra
in diem hram Partibus ipse Utrisq; quitorea quid et Mgfi
Andream Kowalewski Castellani Repren ejus Citra de et
Paulus Boros Zeyski Camerarium Trid Regius Deputatus
tanius Trid et Sub Coram Judicio presenti ejus comparet et
seu Judicia Inter controvertentes quam contra versus
Judicium presens Ordinarij Trib Capitanal Polty Sub Con
Se invicem et ad tus decernit petiq; decerni qua
rum est delatione ptis citat Unus Est actor by Tus et et
Nobilis bene merenti Administrater bonorum Mort et Medio
corporali Juramento comprobetur eam Juramenti roborem
put Jaurus Rationem cuius extractionis res est Sus Ju
Proprius est et ad extractionem eius pars citata teneri
inseguenti Judicijs Capitanal by Polty Sub Cum ejus expedire
ab hinc in Recig et celebrandis tres Juris cuius Utrisq; Obed
tiale in Majore Observato comparendi et compatio Sub
in Contrarium Mtus Cum Evalas et Albertus Stach de Lempino
dam publicis et Lucia ipse citatio literali signati Judicij
Ordinarij Tribby Capitanalby Polty Sub Seruce Edicti Sigo Mgfi
citat ad Rem ac Celino Feriados post Dies Septuagesimo inde
mo proxi dilatis et portarum et publicarum Domus et Loco
Mgfi et Relationem alij in Mtus Requisitus Lucia ipse Sub Cum

Jo[hannes] de Vlodorffer in eius actuum Testimonium [et] cautum [et] ad requisitionem actorum fuit [et] bonis sulle arcelin mota dicta in stationem Jositam Scilicet Penes [et] ante Ecclesiam S[an]c[t]i Fabiani [et] Sebastiani Martyr[um] proxime [et] tenta cibitum apud Ostia Villam [et] administratorem Jonem arcelin Jaune Godobensem [et] Jussum in Ostio actoris proprium [et] arestum de extra dictos reg[is]trent eius[que] Jaun[is] esse de quo[rum] relatis

Decretum in hac causa

In Jura [et] actione Judiciaria in hac causa [et] Instigatorem Judicij [et] tentis in quatum actorem [et] hac causa [et] tionere [et] eius[que] Delatores Ostiarium [et] Andream Kowalewsky Castellanum Vapcrensem Radicatid Monsensis [et] eorum Postoporem [et] Robilem Josephum Szymewsky Senatorum [et] Dominum Rectores alterius [et] Magnifici Joannis Szydlo [et] Dominum Vystogrodzky atq[ue] Nobilem Mathiam Szydlo Senatorem [et] Rigis Gradicensis [et] Dominum Statuum arcelinorum eius[que] Ostia Castellanum Rigis Gradicensis [et] Dominum Statuum [et] parte ab altera Scilicet post Decretum Libertatis [et] Summario in presente pendentis Judicij Capitularis [et] Causa ipsis per Actores Sententiam [et] Simultaneum Ingentia Summa [et] se complectens Cumulo [et] operum [et] impensis Magnificentiis [et] eius[que] Dictum importis adhuc cathedra [et] Monsensis tempus Postremo Dicti [et] Actoris [et] Meritorum [et] Obsequiorum multiplex tempore [et] ordine [et] Actoris [et] Mei Joannis Vystogrodzky per eum [et] Ministerium [et] Subditis de Bonis Arcelinis repulsis [et] Scientes Administrature [et] Subditis Mei Actoris de Mitiche debebue [et] debitis [et] acceptionis [et] Actoris Arcelinis debuerint damnis ad Irreptus [et] Subditis Magnificentiis [et] illatis [et] Subditis [et] intentatis Latum ac Promulgatum Fuit [et] ad Actor ad Litis [et] audiendum [et] Sententiam cum illis Jure Ulterius pro qui [et] Continuari Finem legitimum adire [et] Litis ad rectitudinem [et] eiusdem Leni Solucionem [et] de eius Sententiam Judiciali Exigi [et] compelli Literas [et] Litis [et] Finis exigentibus Statu [et] Sententiam ut Pote Ledinis Arbitrariis Finis [et] Litis [et] Actus [et] alias Decreto [et] libertatis [et] Statutis de

dis Executionibus sub Interregno sancitis ad Mfcos Iudices Capturales Palatinatus Plocensis remisit remittitque presentibus.

In Trno hodierno ex propositione literali Capturali Palatinatus Plocensis in Racique Tenoris prosecuit iudicialiter Ingressus Iudicij Sententiis eiusque Delator G. Adrianus Miecznikowski Iudex Capturalis Palatinatus Plocensis cum N. Casimirum Pepłowski Camerarium Terrae Zawskiensis banitum et Iurevictum Terno tacto verbali ad Statum comparens et per M. R. G. Th. Stanislaum Kosiorek de Drobnin iudicialem actum ideo quia ipse in violationem pacis et Securitatis publicae ac Iudiciorum procedendo licet sit in parte Legum gnarus attentum in contrarium earundem procedendo dum et quando causa cum ipso in Stuba iudiciali ex Regestro legitime relictis olim N. Martini Chmielewski relictis olim N. Martini Chmielewski Viduae orphanis et per ipsum summopere oppressis et injuriatis incidebat et condemnationes ad personalem eius comparitionem obtinebant ipse in personam G. Delatoris personae Iudicialis verbis impetuosis et furibundis non attenta Securitate Iudiciorum irrui his praecipue formalibus Panie Miecznikowski Tylko to ty tu wsądy kapturowe ufasz ale iako ztąd wyiedziesz niebędziesz umiał przedemną grzeindzinie et alijs verbis inconvenientibus alloquendo aliisque excessibus peregit per quod Securitatem publicam ac Iudiciorum violavit poenasque pro qualitate et quantitate facti irrogandas et arbitrio Iudicij adinveniendas succubuit citatus Datum in Racique Feria Quinta post Dnicam Invocavit Quadragesimalem proximo Anno Dni Mcgmo indiem hodiernum incidens et quaerens praefata Pars Actorea coram Iudicio praesenti comparens et Trno eundem hodiernum legitime attentans ad docendum citatum de Trno Statuit coram eodem Iudicio M. R. G.

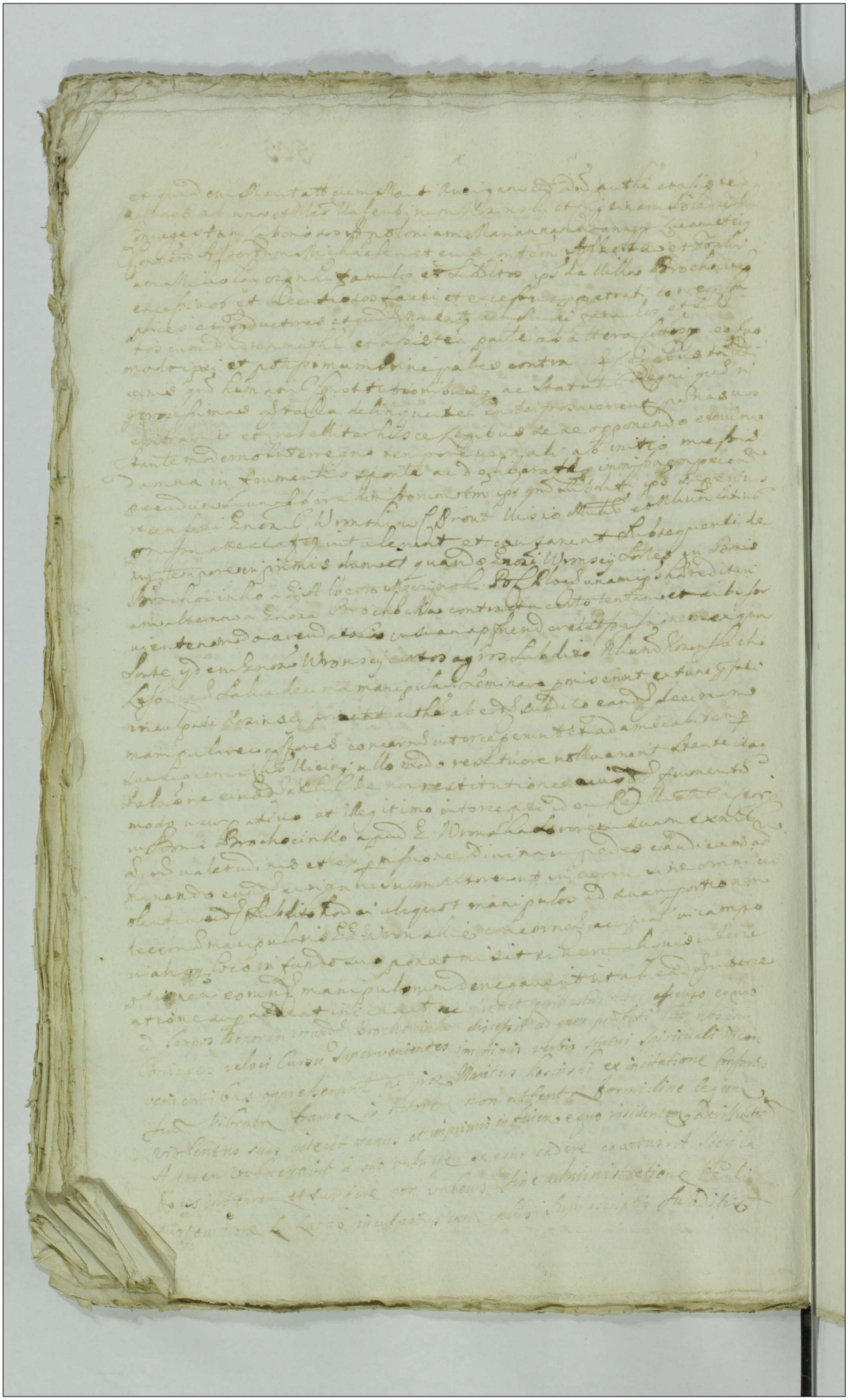

Cum baculo grandi ad interimendum et convulnerandum Perillustrem
Actorem convulnerare intendit prout de facto convulnerasset
nisi Perillustris Actor baculo P. N. Bronski sororinum suum
Perillustris de terra fugiat suppeditato opposuerit. Ipsa
tus vero inculpatus Hosinski non attenta primitiva illatione
vulneris videns adhuc Perillustrem Actorem superstitem in manum
sinistram mutilavit est in alia corporis membra vulnera in
persona Actoris spiritualis intulit seu intulerant ita quod Per
illustrem Actorem iam ex permissione Divina in pede viribus
destitutum denuo in manum mutilarent faciem eius detruncarent
et via semivivum in proprio sanguine volutante in lam
pis derelinquerunt. Et aurigam suprascriptionem inculpati
subditi cum Hosinski concusserunt convulnerarunt et interime
re attentarunt vulnera in obductione specificata intulerant
aliasque permultas violentias fusius futuro in termino adveniente
denarrandas seu omnimoda inquisitione probandas
perpetrarunt per quod leges Divinas et humanas transgressi
sunt pœnasque ex persona sua quisque ipsorum pro qualitate et
quantitate facti et illiciti progressus succubuerunt ad
quas super ipsis decernendas et id quod Iuris erit exequendas
nihilominus ut eosdem subditos apud ipso officioso Mtis
et Nobilium stresto præventos qui et præsenti citatio
ne arestantur ad sumendas de ipsis pœnas facinori illorum
condignas coram Iudicio præsenti statuat vel in defe
ctu statutionis ipsimet pro illis respondeant. Præsentibus
citantur alias relatione exportata citationem per Ordinem Regni
Gnalem H. Nicolaum Kuhla de Goslice coram Actis Castrensibus
Plocensibus tempestive recognitis de præmissis latione in diem
hodiernum incidentibus et provenientibus Pertibus ipsi utrisque
Actora quidem per Perillustrem Chrzanowski Cano
nicum Plocensem suo et aliorum Actorum nomine pro citata
vero per Consortem Mtis Valentini Hosinski suo et
aliorum nomine coram Iudicio præsenti comparentibus

Inkonem admittit Iurkonem gnale sub Vadio simili p quo
ubiq Respondebit suis. cum possessis

Theodorus Koszarzewski Gnosi Alberti Kosarzewski Burgrabij
Castrens Plocens filius Sanus ptr RR. Quia ipse Gnoso Ioanni
Kosarzewski fratri suo germano Causam et Ius totum Vindicandæ
necis Olim Gnosi Iacobi Kosarzewski fratris sui germani Crudeliter
interempti per NN Purzycki et Milewski ac alias personas demit-
tit Committit dans et concedens eidem Gnoso fratri suo germano Causam
eandem Commemoratis Purzycki et Milewski ac alijs vindicans et ad
ultimum Iuris gradum perducendi Executiones et Condictiones Criminales
in Iudicio quovis Terrestri Castrens etiam Iudicijs Capturalibus seu Iudi-
cio Tribunalicio Regni Petricoviens seu Lublinens urgendi pœnas quasvis
ac ~~taxam Capitis~~ repetens et in forma Iuris sufficientissima de-
levatis pœnis ~~seu taxa Capitis~~ Quietans in personam memorati Gno-
si Ioannis Kosarzewski plenarie transfundit ac sua personali Recognitio-
ne ad id libere et benevole accedens. Theodorus Kosarzewski m.p.

Actum m Slaiyz in Iudicijs Ordinarijs Gnahly
Capturahlnis Patt Bloc Vigore literarum Citatorialium
Tabemis in dicem Pridiernam inidentibus. Tenia se-
cunda ipso die Festi Sanctis Hedwigis Viduae Ele-
ctae Dy Anno Domini Millesimo Lexmo Nono sexto

coram dicto Ordinario Generali Capturahlnis Palatinatus Re-
gnensis in dicem personaliter comparens Magnificus Albertus de Obory Borzhi Vexillifer Lincensis et Limitris et Magni-
fici Adami Oborshi Castellani Lincensis cum Magnifica Ma-
gdalena Zdziarska praefatae filius ejusdem mente et corpore
exnes pro competenti mipso et dumis dictione propria Post tra-
bita Fidei uero in se posterum ac Bona sua omnia aqua a
Actum hunc benevole assumpta publice liberez recognouit se
Quod ipse dare bonet quasuis generaliter omnes per se deue
in dem et personam Magnifici Angeli de Lidra Zdzinski Ma-
dis Magnifici Wladislai a Lidra Zdzinski Judicis Capitanei
Lopoliensis cum Magnifica Marianna de Jakubowice praefati
lis primum Zdzinski constantino Kalinski secundum ad pro sub ho
priarum suarum Rerum presentis legitimis et proprijs Successoribus suis
Actis Authenticis Regni et quibuscumque principum debitoribus suis
Actis Castrensibus Palatinatus Regnensis Terra Lentae post Festum
Sti Matthaei Apostoli proxime Anno Domini Millesimo Sexcen
tesimo Octuagesimo Quinto Super Summam Viginti Millium
florenorum polonicalium. mutuorum suis generaliter omnibus
Creditoribus et Obligationis Mobilibus et immobilibus ac
Summis quibuscumque pecuniarijs habitis et habendis Ad hoc
uero ad certificandum coram Actis Terrestribus Lipscensi
bus in terminis communibus Festo Tertio Post Dominicam
Exaudi proxime Anno Domini 1688. Super Summam duum
Millium florenorum polonicalium Recognitionis dictae scri
ptionem ad supra dictas Maiores utras adiunctis Dy Lup
Summam duum Millium florenorum polonicalium coram
Actis Castrensibus Lipscensibus Terra Lentae post Domi
nicam dicto cauit Quadragesimalem proxime Anno Domini
1693 similiter cum omnibus generaliter Bonis suis Credita
ribus ac Summis pecuniarijs habitis et habendis factis et cum Lup
Summas Immutuitas et in unum cumbeatas Viginti Quinque

Prout infrascripta Pars Actorea inferius nominatam partem citatam Citatione sua literali Capturali palatinatus Plocensis cuius tenor sequitur eiusmodi Nos ordines consiliarij Regni Electi Iudices Capturales Palatinatus Plocensis Vobis Gnosis Alexandro Arciechowski et Barbarae Arciechowska invicem coniugibus seu non Petro Przeladowski Dapifero Rosanensi Patruo et Stanislao Przeladowski filiastro Gnosi Dapiferi Rosanensis facti infrascripti et inauditi Excessus Principalibus Motoribus Autoribus et Manualibus Executoribus Ludovico Popowski Malorum Consiliorum ac armorum Bombardarumque Subpeditatori et Subordinatori clerique Nobilibus Bonkowski Arciszewski Mirawski Mistalewski Hoclowskiem duobus Perzanowski eiusdem Gnosi Alexandri Arciechowski ac aliorum Principalium famulis aliisque vestris Complicibus et Comprincipalibus non minus usi Principalibus de nominibus ex Cognominibus ignotis Postquam tamen innotuerint in ulteriori iuris tractu specificandi per vos Gnosi Principales Conducentes vobis de nomine et Cognomine notis qui et hic pro ex ressis Censeri debent numerum triginta personarum Excedentes de personis bonisque vestris quibus mandamus ac summis quibusvis pecuniariis inventariis clenodiis rebus mobilibus et immobilibus ut in Iudiciis nostris ordinariis Gnalibus Capturalibus Palatinatus Plocensis in Quinque vigore Caudi eiusdem Palatinatus feria secunda a data seu positione praesentis Citationis recte in duabus septimanis Celebrandis ptr ac peremptorie Comparatis ad Instantiam Instigatoris Iudicij eiusdem Capturalis eiusque Delatorum SS. Andreae Kosinski et Alberti Wielunski Actorum qui vos Citant et quidem famulos cum assistentia SS. Dominorum Principalium pro eo quatenus vos Gnosos Iacobum Kosinski et Iacobum Wielunski per vos iniuste et indebite incarceratos Varsaviae vos homines innocuos nullius culpae conscios immones per vos iniustissime inculpatos et tradatis

ad eandemq publicamq Banitionis perpetuae [illegible]
alem Regnis Gnalem Supranscriptum hostorek de Drobl[illegible]
adhibidit et deputavit qui quidem Mtis satisfaciendo
deputationi suae a Judicio praesenti habitae praefatam
Banitionis perpetuae poenam modo praemisso super citatis et bonis eorum omnibus obtenta ac [illegible]
[illegible] et Rebelles hostesq patriae hic in Ru
ba Judiciali et extra in quatuor partibus Circuli
Civitatis Racisiensis in frequentia multorum varia
Conditionis et Sexus hominum ad Judicia moderna
forumq publicatorum congregatis alta sua
voce praeconica publicavit proclamavit et ad notitiam
omnium protunc praesentium in dubiam
decluxit de quo hanc suam idem Mtis fecit Citationem
Post quam publicatam banitionis perpetuae poenam Judi
cium praesens causam hanc cum toto eius effectu ac par
tibus ipsis pro faciendo in praemissis iuxta praescriptum
Juris Communis Executione ad Gb. Judices Capturales
P. Plocensis remisit remittitq praesentibus

Prout infrascripta Pars actorea infeciq nominatam praesentem citationem
citaverat citatione sua Literali Capturali Palatinus Plocensis cuius tenor
sequitur eiusmodi Nos Proceres ac Ordines Regni consiliarijq Judices Ca
pturales Laudo publico Ravaziensi Palatinus Plocensis Judices electi Tibi
G. Mathiae Trzinski Burgrabio Castrensi Plocensi de Persona bonisq tuis gle
ralibus mandamus et in Judicijs Nris ordinarijs generalibus Captu
ralibus Palatinus Plocensis Terra secunda adata seu positione cita
tionis praesentis in duabus Septimanis in Racisq celebrandis Nro Coram
eodem Judicio plenarie ac praeposite compareas ad Instantiam G. Stanislai Bogdanowski
Judicis Capturalis Palatinus Plocensis Actoris Qui te citat ad videndum et audi
endum poenam banitionis super te in Judicijs anterioribus obtentam in causa
occasione per te summae Quinquaginta tinphionum pedis actorem
tibi mutuo datam ac equi tibi concedidi Valoris centum viginti
florenorum polonicorum restitutionis publicari eadem poena banitionis de praemis
sis latiori existentia clarissimis iudicibus Terrae attentarum et Responsurus

Złt.	gr.	s.	Złt.	gr.	s.	Złt.	gr.	s.	Złt.	gr.	s.	Złt.	gr.	s.	Złt.	gr.	s.	Złt.	gr.	s.	Złt.	g

